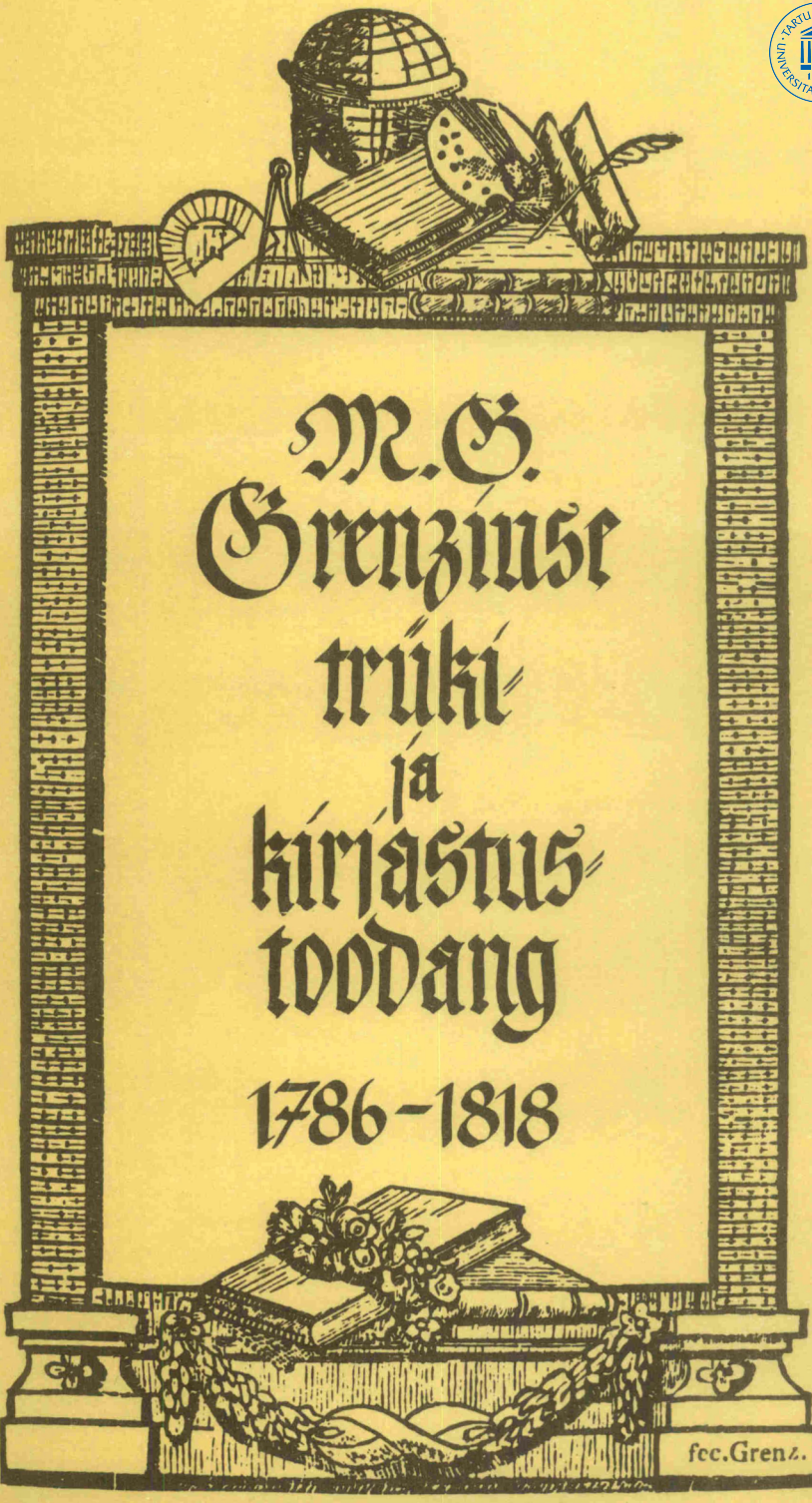
M.G.
Grenziuse
trükí
ja
kirjastus-
toodang
1786–1818
fec. Grenz.


MDCCCII

ТАРТУСКИЙ ГОСУДАРСТВЕННЫЙ УНИВЕРСИТЕТ
Научная библиотека

STAATLICHE UNIVERSITÄT TARTU
Wissenschaftliche Bibliothek

# ПЕЧАТНАЯ И ИЗДАТЕЛЬСКАЯ ПРОДУКЦИЯ М.Г.ГРЕНЦИУСА 1786-1818

Библиографический указатель

# DRUCK- UND VERLAGSPRODUKTION VON M.G.GRENZIUS 1786–1818

Bibliographisches Verzeichnis

ТАРТУ 1985

TARTU RIIKLIK ÜLIKOOL
TEADUSLIK RAAMATUKOGU

# M.G.GRENZIUSE TRÜKI- JA KIRJASTUSTOODANG 1786–1818

Bibliograafianimestik

Koostanud Ene Jaanson

TARTU 1985

**Toimetaja:** K.Schmidt
**Kujundaja:** T.Sepp

**Redaktsioonikolleegium:** M.Ermel, S.Issakov, M.Kümnik, A.Norberg, L.Peep, M.Rand, L.Tiik, U.Tõnnov

**Редакционная коллегия:** М. Эрмел, С. Исаков, М. Кюмник, А.Норберг, Л. Пеэп, М. Ранд, Л. Тийк, У. Тыннов

© Tartu Riiklik Ülikool. 1985

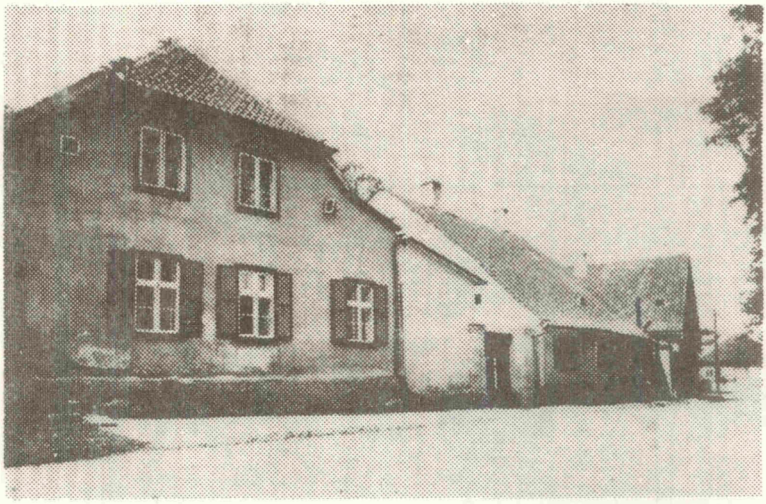

Endine M.G.Grenziuse elumaja käesoleva sajandi esimesel veerandil (hävis II Maailmasõjas).

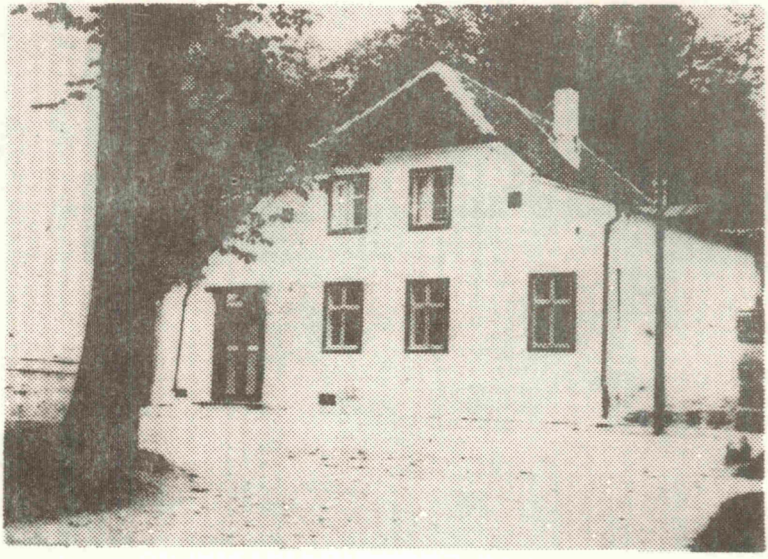

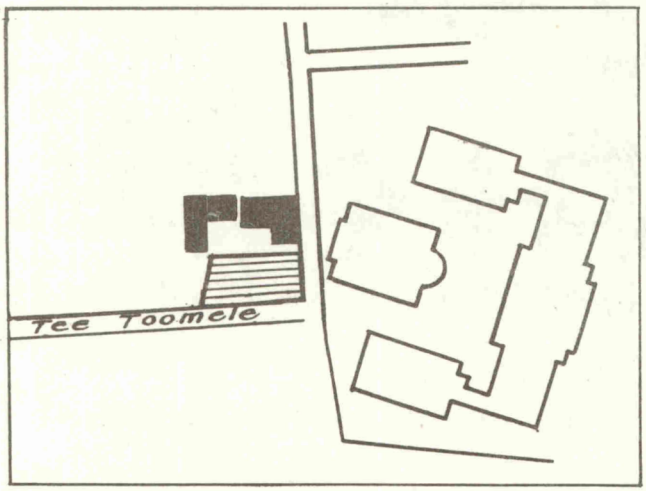


M.G.Grenziuse elumaja ja trükikoda praeguse TRÜ administratiivhoone (V.Kingissepa tn. 18) kõrval. Maja asus Tartu I linnajaos, päruskrundil nr. 150 (skeemil hooned tähistatud mustaga).



## EISSEJUHATUS

Michael Gerhard Grenziuse (1759–1822) tegevus trükkalina ja kirjastajana aastail 1786–1818 on jätnud märkimisväärse jälje Eesti kultuuri- ja raamatulukku. Tema tegevuse algus kuulub ajajärku, mil Eesti territooriumil töötas ainsana Tallinna gümnaasiumi trükikoda, varustades raamatutega peamiselt Põhja-Eesti alasid. Arst E.P. Wilde poolt Põltsamaal tööle rakendatud käsipress seisis juba mitu aastat tegevuseta. Riia linnatrükikoda, mis pidi varustama trükisõnaga Liivimaa kubermangu alasid, töötas aeglaselt ja väheste tulemustega. Tartu- ja Võrumaa olid praktiliselt trükivõimalusteta, Eriti teravalt andis tunda eestikeelse raamatu vähesus.

M.G.Grenzius[1] alustas tegevust Põltsamaal 1786.a., rentides lossiomanik W.J.v. Lauw'le kuuluva trükiseade. Kolmel esimesel aastal oli äripartneriks G.Kupzau. Avaramate töövõimaluste lootuses viis Grenzius trükikoja 1789.a. üle Tartusse ja ostis selle ära 1791.a. Lauw' varanduse oksjonilt. 18. sajandi lõpuaastail, kui Venemaa trükitööstust tabas sügav mõõn, õnnestus Grenziusel linna rae, Tartu- ja Võrumaa vaimulikkonna ning kohaliku aadli toetusel ära hoida trükikoja sulgemine. 1800.a. omandas ta Riia trükkal J.C.D. Müllerilt lõunaeestikeelsete raamatute väljaandmise ja trükkimise ainuõiguse. Kui Tartus taasavati ülikool, astus Grenzius 12. veebr. 1802 oma eratrükikojaga ülikooli teenistusse[2] ja täitis ülikooli trükkali kohustusi oma tegevuse lõpu-

---

[1] M.G.Grenziuse tegevust on ulatuslikumalt käsitlenud W. Stieda, A.Feuereisen, A.Sumberg ja E.Jaanson. Täpsustada tuleb Grenziuse tööleasumise algust Miitavis Steffenhageni trükikojas: teda nimetatakse tööliste hulgas juba 1782.a., s.o. kaks aastat varem seni teadaolevast. Vt. allikmaterjalid ja kasutatud kirjandus.

[2] Teistkordselt kinnitati Grenzius ülikooli trükkaliks kuratooriumi otsusega 19.sept. 1802. - RAKA, f. 402, nr. 4, s. 5, l. 82.

ni 1818.[3]

28 aastat, kuni J.Chr.Schünmanni trükikoja avamiseni Tartus 1814.a., oli Grenziuse ettevõte ainsaks tegutsevaks trükikojaks Lõuna-Eestis. Tema tegevuse hinnatavamaks osaks tuleb lugeda pidevalt ilmuva ajalehe "Dörptsche Zeitung" asutamist, avaldamisvõimaluste loomist kohalikele haritlastele ja vastavatud Tartu ülikoolile ning eesti raamatute kirjastamist ja trükkimist.

Paikkonna kultuurisituatsiooni mõistmisel on ühtviisi oluline nii mahuka raamatu, paarikümneleheküljelise brošüüri kui ka pisitrükise ilmumine. Seetõttu trükikoja tegevuse reprodutseerimine tema toodangu esitamise kaudu peaks lisama uusi teadmisi vaadeldavast ajajärgust.

Käesoleva bibliograafianimestiku eesmärgiks on esitada M.G.Grenziuse trükikoja toodang aastail 1786–1818 ja samaaegselt tuua esile trükkali kirjastustegevus. Nüüdisajani säilinud väljaannete kõrval on nimestikus märgitud ka need, mille kohta on saadud usaldusväärsed andmed bibliograafiaallikatest, ajalehekuulutustest ja arhiividokumentidest (Vt. allikmaterjalid ja kasutatud kirjandus). Registreeritud on kogu teadaolev trükitoodang olenemata väljaannete mahust ja laadist. Välja on jäetud rakendusliku iseloomuga trükimaterjal.

Põhikriteeriumiks trükise arvamisel Grenziuse trükivõi kirjastustoodangu hulka on sellekohased andmed raamatus. Trükiandmete puudumisel on nende määramiseks kasutatud kirjandus- ja arhiiviallikaid, aga ka arvestatud raamatu trükitehnilist külge ja paberit. Leidmata trükistest on nimestikku lülitatud need, mille ilmumiskohaks on kasutatud allikates märgitud Tartu (Dorpat) aastail 1789–1813. Põltsamaa-perioodi kohta (1786–1788) selliseid viiteid ei ole leitud. Aastaist 1814–1818, mil Tartus tegutses ka J.Chr. Schünmanni trükikoda, on Grenziuse trükitoodangu hulka arvatud vaid de visu kirjeldatud väljaanded.

---

[3] Seni on Grenziuse tegevuse lõppaastaks loetud 1817. Grenzius andis lahkumisavalduse ülikoolile 17.dets. 1817, kuid lõplikult vormistati see veebruaris 1818. – RAKA, f. 402, n. 4, s. 439, l. 12; Neue Inländische Blätter, 1818, 37, S. 276.

Bibliograafianimestiku ülesehitus on kronoloogiline. Ühe aasta piires on kirjed järjestatud tähestikuliselt, järgnevusega: eestikeelsed, võõrkeelsed, venekeelsed. Nimestiku lõpus on dateerimata trükised.

Grenziuse kirjastustegevuse esiletõstmiseks on sellekohaste andmete olemasolul Grenziuse nimi toodud märkustes ja kirje vasakule poolele järjenumbri alla märgitud tähis - K.

Kirje koostamisel on silmas peetud järgmisi põhimõtteid:

1. Tiitelleht, mille kirjaviisi ei ole muudetud (v.a. selguse mõttes lisatud punkt või koma), on kirje aluseks.

2. Andmed raamatu seest või mõnest teisest allikast on paigutatud nurksulgudesse, v.a. väljaandja nimi perioodikaväljaanetes.

3. Autori perekonnanimi ja eesnimed on esitatud kirje pealdises.

4. Autori initsiaalidega ja anonüümsed trükised on kirjeldatud pealkirja järgi.

5. Pealkiri, milles sisaldub tavaliselt ka autori nimi, on toodud üldreeglina tiitellehelt lühendamata. Välja on jäetud ja märgitud punktiiriga ( ... ) üksikud sõnad või sõnade grupid, kui nad tähistavad pealkirjas nimetatud isiku tiitleid, ordeneid ja kuulumist mitmesugustesse ühingutesse (osaliselt). Ära on jäetud märkused trükiloa või tsenseerimise kohta, ebaolulised kohad juhuluuletuste pikkades pealkirjades ja sententsid.

6. Trükised, millel puudub tiitelleht, on kirjeldatud päistiitli järgi.

7. Juhutrükiste, määruste, jms. puhul on kirje koostajalt lisatud sisu iseloomustus nurksulgudes.

8. Mitmeköitelistel teostel ja jätkväljaannetel on põhikirje antud esimese köite (numbri, aastakäigu) ilmumisaastal, järgnevalt on toodud lühikirje koos viitega põhikirjele.

9. Trükiandmed on esitatud lühendatud kujul, kuid selliselt, et esialgset vormi võib vajaduse korral taastada. Eestikeelsetel raamatutel lühendamist ei kasutatud.

10. Arvandmeis on märgitud trükise lehekülgede, poognate, tabelite, tahvlite, kaartide, vinjettide arv ja kaanekaunistuse olemasolu. Raamatu formaati näitab väljaande kõrgus sentimeetrites. Kaudsetest allikatest pärinevates kirjetes on säilitatud trükipoogna murdmist tähistav märkimisviis ($2^0$, $4^0$, $8^0$, $16^0$). Võimaluse korral on toodud raamatu trükiarv ja hind.

11. Trükised, mille kirjed on saadud kaudsel teel, on tähistatud tärniga (*) ja varustatud viitega kasutatud allikale.

12. Märkustes on antud lisateave, mis puudutab trükise ilmumist, ja näidatud vähemalt 1 eks. leidumus vabariigi suuremates raamatukogudes (järjekorras: TRÜ TR, KM, RAKA, TA, RR) ja väljaspool Eesti NSV-d (SŠR, NSVL TAR, LRR, LÆAF).

Bibliograafianimestiku kasutamise hõlbustamiseks ja sisu avamiseks on koostatud neli registrit:

1. Isikunimede register;
2. Anonüümselt ilmunud väljaannete pealkirjade register;
3. Perioodikaväljaannete register;
4. Illustreeritud väljaannete register.

Käesolevas bibliograafianimestikus on registreeritud 569 trükist (nr-d 1-559, 17a, 34a, 36a, 36b, 82a, 212a, 310a, 314a, 517a), mis ilmusid Grenziuse trükikojas aastail 1786-1818. Neist 488 väljaannet on kirjeldatud <u>de visu</u> koos leidumuse märkimisega raamatukogudes, 81 kirjet on esitatud toetudes kaudseile allikaile. Nimestik esitab põhilise osa trükikoja toodangust, tegelikust väiksem võib olla pisitrükiste arv.

Kogutud andmed võimaldavad saada ülevaate trükikoja toodangu mahust, koostisest ja selle muutumisest tegevuse vältel. Seejuures peab silmas pidama, et tegemist on vaid ligilähedaste arvudega. Toodangu üksikasjalikum analüüs väljub käesoleva väljaande raamest.

Nimestikus esitatud trükistest moodustavad 125 üksust (16 nimetust) ajalehtede ja ajakirjade aastakäigud ning jätkväljaanded. (vt. perioodikaväljaannete register). Ülejäänud trükised on raamatud (110 nimetust, 25%), brošüürid (246 nimetust, 55%) ja pisitrükised (88 nimetust, 20%).

Trükikoja toodangu kogumaht ulatub üle 25 000 leheküljе, sellele lisanduvad ajalehed: "Dörptsche Zeitung" (29 ak.), "Nordisches Belustingungsblatt" (nr. 1-3) ja "Tarto maa rahwa Näddali-Leht" (nr. 1-41). Toodangu mahust aastate kaupa annab ülevaate joon. 1.

Lähtudes väljaannete keelest jaguneb M.G.Grenziuse trükiproduktsioon järgmiselt:

| | | | |
|---|---|---|---|
| saksa keeles | - 15 400 lk., | 62% | üldmahust |
| eesti keeles[4] | - 4 950 lk., | 20% | - " - |
| ladina keeles | - 3 620 lk., | 14% | - " - |
| vene keeles | - 816 lk., | 3% | - " - |
| prantsuse keeles | - 214 lk., | 0,8% | - " - |
| läti keeles | - 104 lk., | 0,4% | - " - |

Grenziuse trükikoja brošüüre ja raamatuid (koos kordustrükkidega) on nimestikus registreeritud 356, nendest

| | | | |
|---|---|---|---|
| saksakeelseid | - 210 - | 59% | üldarvust |
| ladinakeelseid | - 83 - | 23% | - " - |
| eestikeelseid | - 50 - | 14% | - " - |
| prantsuskeelseid | - 6 - | 1,7% | - " - |
| venekeelseid | - 5 - | 1,4% | - " - |
| lätikeelseid | - 2 - | 0,6% | - " - |

Andmeid raamatute ja brošüüride kohta keelte järgi aastate kaupa esitab joon. 2.

Tähelepanuväärse töö tegi M.G.Grenzius eesti raamatute trükkimisel ja väljaandmisel. Tema trükikojas ilmus kokku 76 eestikeelset väljaannet (kaasa arvatud kordustrükid, osa A.W.Hupeli sõnaraamatust "Sprachlehre für beide Hauptdialekte", 23 aastakäiku kalendrit, "Tarto maa rahwa Näddali-Leht" ja esimene popolaarteaduslik ajakiri eesti keeles - G.G.Marpurgi "Könne Jutto nink Juttustamisse. Eddimänne Tük."[5]). Vaadeldaval ajavahemikul moodustab see 35% eesti raamatute üldtoodangust, lehekülgede arvu järgi aga 20,5% trükiste kogumahust.[6]

---

[4] Siia ei ole juurde arvatud A.W.Hupeli "Sprachlehre für beide Hauptdialekte", 208 lk., mis sisaldab eesti keelt.

[5] Ajakirjaks nimetab seda käesoleva ajani leidmata väljaannet anonüümne retsensent /Fr.D.Lenz/: DŽ, 1802, 98.

[6] Eestikeelse raamatu ja brošüüri arvulised kokkuvõtted aastate järgi. Koost. R. Antik. - Raamatu osa Eesti arengus. Toim. D. Palgi. Trt., 1935, lk. 294.

Oluliseks perioodiks Grenziuse tegevuses kujunes töö Tartu ülikooli trükkalina. Üle 200 nimetuse trükikoja toodangust moodustavad ülikooli väljaanded ja ülikooli liikmete tööd.[7]

Jälgides Grenziuse kirjastustegevust, peab eelkõige nimetama ajalehe "Dörptsche Zeitung" (1790-1817) ja eestikeelse kalendri (1796-1818) järjepidevat väljaandmist. Tema kulul ning kaastööl hakkas 1806.a. ilmuma "Tarto maa rahwa Näddali-Leht", mis suleti tsaarivõimude poolt pärast 41. numbri ilmumist. Ka hea levikuga G.G.Marpurgi ajakiri "Könne Jutto nink Juttustamisse" katkes pärast esimese "tüki" ilmumist arvatavasti koostaja loobumise tõttu. Mis puutub raamatute kirjastamisse, siis olemasolevail (mõnes osas küllaltki ebamääraseil) andmeil ilmus Grenziuse kulul 59 raamatut ja brošüüri, millest eestikeelseid - 29 nim. (12 kordustrükki)
saksakeelseid - 28 nim. (1 kordustrükk)
ladinakeelseid - 2 nim.

Grenziuse kirjastustegevuses paistab silma eesti raamatute suhteliselt suur osakaal. See on kooskõlas trükkali korduvalt rõhutatud eesmärgiga võtta enda kätte Lõuna-Eesti varustamine eestikeelse trükisõnaga, mis teadupärast realiseerus vaid osaliselt.

Nimestikku M.G. Grenziuse trükistest ei saa pidada ammendavaks, ka on hulk teadaolevaidki väljaandeid seni leidmata. Koostaja on tänulik iga täienduse või täpsustuse eest, eriti eesti raamatute osas, mida palub saata TRÜ Teaduslikku Raamatukokku aadressil: 202 400 Tartu, W.Struve t. 1.

Lõpetuseks avaldan tänu kõigile, kes osutasid abi bibliograafianimestiku koostamisel, eriti aga Fr.R.Kreutzwaldi nim. Kirjandusmuuseumi arhiivraamatukogu juhatajale L.Laidveele, ülikooli raamatukogu töötajale K.Noodlale ja bibliograafiaosakonna juhatajale M.Kümnikule.

E.Jaanson

---

[7] E.Jaanson. M.G.Grenziuse tegevusest ülikooli trükkalina aastail 1802-1817. Tartu ülikooli ajaloo küsimusi 7. Trt., 1979, lk. 93-104.

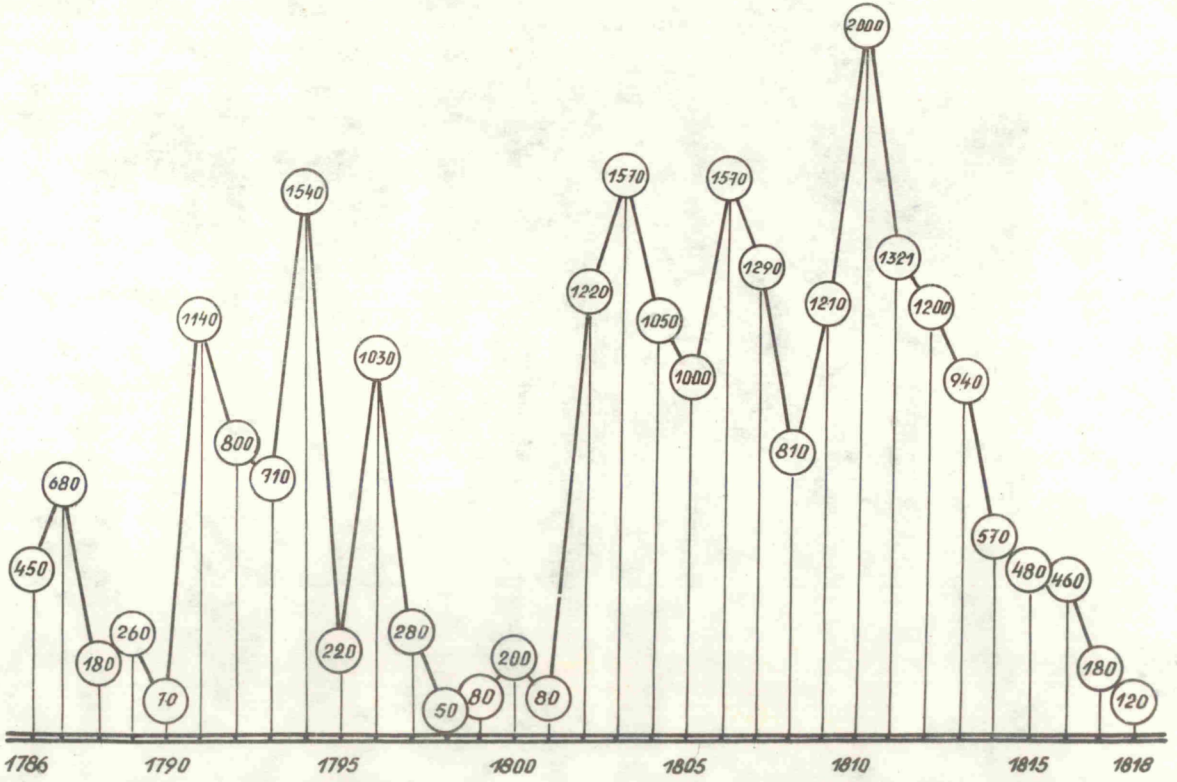


Joon. 1. M.G.Grenziuse trükikoja toodangumaht ( lehekülgede arvu järgi).

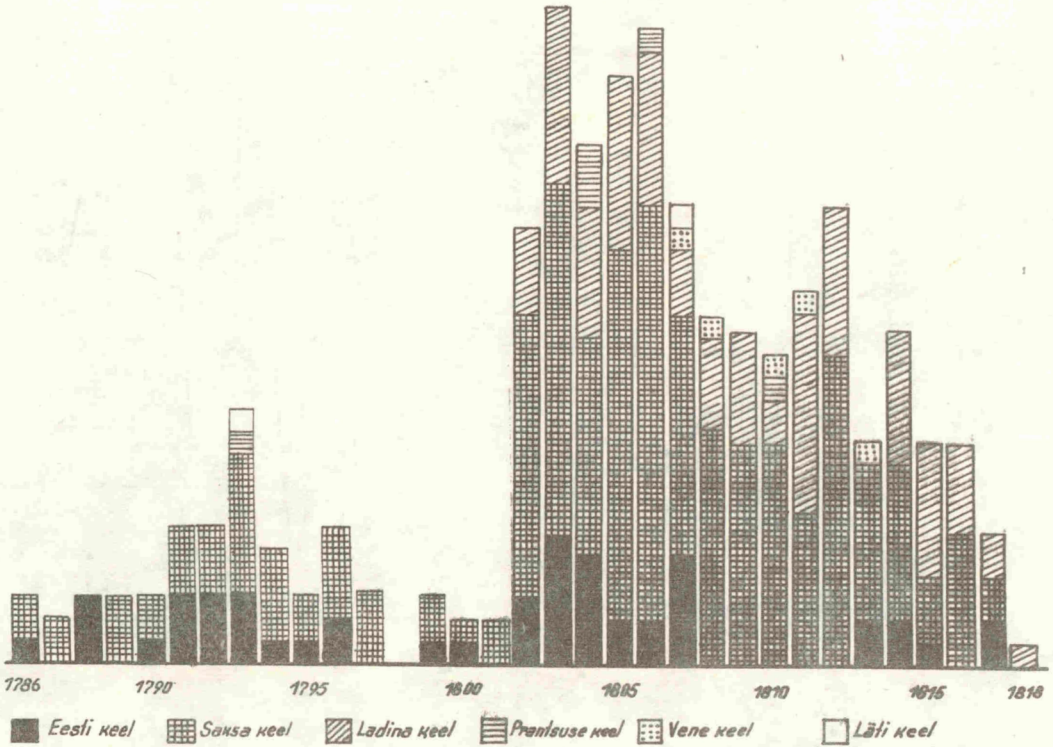


Joon. 2. M.G.Grenziuse trükikojas ilmunud raamatute ja brošüüride arv (keelte järgi).

## Р Е З Ю М Е

Типограф и издатель Михаел Герхард Гренциус (1759–1822) оставил заметный след в истории эстонской культуры и книжного дела. Он начал свою деятельность в 1786 г. в Пыльтсамаа (Оберпален), сняв в аренду печатный станок у владельца Оберпаленского замка В.И. фон Лау. Первые три года в деле принимал участие Г.Купцау. В 1789 г. Гренциус перенес типографию в Тарту, а с 1791 г. стал его единоличным владельцем. В последние годы XVIII в. по приказу царского правительства были закрыты все частные типографии, однако Гренциусу удалось получить разрешение продолжать работу. В 1800 г. он приобрел у рижского печатника Ю.К.Л.Мюллера привилегию на издание и печатние книг на южноэстонском диалекте. В 1802 г. вновь открылся Тартуский университет, и Гренциус со своей типографией поступил туда на службу. Он исполнял обязанности университетского печатника до конца своей деятельности в феврале 1818 г.

В течение 28 лет, вплоть до открытия в 1814 г. типографии И.Хр.Шюнмана, предприятие Гренциуса было единственной действующей типографией во всей Южной Эстонии. К числу его основных заслуг следует отнести издание и печатание эстонских книг, создание возможностей печататься для молодой местной интеллигенции, а также издание газеты "Dörptsche Zeitung".

Предлагаемый библиографический указатель включает описания 569 изданий (№ 1–559, 17а, 34а, 36а, 36в, 82а, 88а, 212а, 310а, 517а), вышедших из типографии Гренциуса за 1786–1818 гг. Из них 488 изданий описаны de visu с указанием местонахождения одного экземпляра в библиотеках, в последовательности: Научная библиотека ТГУ, другие библиотеки г. Тарту, Таллинские, Ленинградские и Рижские библиотеки. 81 описание сделано на основе газетных объявлений, библиографических и архивных источников – они отмечены звездочкой (*). При отсутсвии выходных данных издания атрибутировались по

техничесим особенностям и бумаге.

Описания в библиографическом указателе расположены в хронологическом порядке, а в пределах одного года - по алфавиту: сначала издания на эстонском языке, затем на иностранных и на русском. В конце указателя помещены недатированные издания. Работы Гренциуса-издателя отмечены буквой "К" слева под порядковым номером описания и указанием его имени в примечаниях. Данные, полученные помимо титульного листа, помещены в квадратные скобки. Опущены в описанях и заменены многоточием слова, обозначающие титулы, награды, принадлежность к различным обществам (частично),а также не несущие смысловой нагрузки фрагменты в заглавнях стихотворений на случай. Выходные данные приводятся в сокращенном виде, но так, что можно легко востановить их первоначальную форму. В описаниях эстонских книг сокращения не применялись. Размер книг указан по высоте корешка в сантиметрах. Указаны также число напечатанных экземпляров и их цена в тех случаях, когда удалось их установить.

Данное пособие снабжено четырьмя указателями:

I) Именной указатель;
2) указатель анонимно изданных изданий;
3) указатель периодических изданий;
4) указатель иллюстрированных изданий.

Выход печатной продукции из типографии Гренциуса графически представлен по годам на рис. I (объем в страницах) и рис. 2 (количество книг и брошюр по языкам).

Настоящий библиографический указатель изданий М.Г.Гренциуса не следует считать исчерпывающим; кроме того,ряд включенных в него работ так и не был обнаружен. Составитель будет признателен за каждое дополнение или уточнение (особенно по разделу эстонских книг), которые он просит направить в Научную библиотеку ТГУ по адресу: 202400 Тарту, ул. В.Струве I.

Э.Янсон

## Z U S A M M E N F A S S U N G

Das Wirken des Buchdruckers und Verlegers Michael Gerhard Grenzius (1759-1822) hat in die Buch- und Kulturgeschichte Estlands eine merkbare Spur hinterlassen. Er begann seine Tätigkeit in Põltsamaa (Oberpahlen) im Jahre 1786, als er die Druckeinrichtung des Schloßbesitzers W.J.v.Lauw pachtete. Während der ersten drei Jahre war sein Geschäftspartner G.Kupzau. Im Jahre 1789 brachte Grenzius die Druckerei nach Tartu (Dorpat) und kaufte sie 1791. Als am Ende des 18. Jh. auf Befehl der Zarenregierung alle Privatdruckereien geschlossen wurden, gelang es Grenzius die Genehmigung zur Weiterarbeit zu erhalten. Im Jahre 1800 erwarb er vom Rigaer Stadtbuchdrucker J.C.D.Müller das Privileg zum Druck und Verlag der Dörpt-estnischen Bücher. Im Jahre 1802 wurde in Tartu die Universität wiedereröffnet und Grenzius zum Universitätsbuchdrucker ernannt. Diese Amt bekleidete er bis zum Ende seiner Tätigkeit im Februar 1818.

28 Jahre, bis zur Anlegung (1814) der zweiten Druckerei in Tartu von J.Chr.Schünmann, war das Unternehmen von Grenzius die einzig tätige Druckanstalt in Süd-Estland. Sein Hauptverdienst liegt im Drucken und Verlegen der estnischen Bücher, im Herausgeben der ununterbrochen erschienenen "Dörptschen Zeitung" und im Schaffen der Möglichkeit zum Veröffentlichen für die örtlichen Literaten und Mitglieder der neuangelegten Universität.

Im vorliegenden bibliographischen Verzeichnis sind 569 Druckschriften (Nr. 1-559,17a,34a, 36a, 36b, 82a, 88a, 212a, 310a, 314a, 517a), die in der Grenziusschen Buchdruckerei in den Jahren 1786-1818 erschienen sind, aufgenommen worden. Von denen sind 488 Ausgaben de visu beschrieben.Das Vorhandensein eines Exemplars ist in folgender Reihenfolge angegeben: die UB Tartu, andere Tartuer Bibliotheken, Talliner, Leningrader und Rigaer Bibliotheken. 81 Titelaufnahmen sind auf Grund von bibliographischen Quellen, Archivmaterialien

und Zeitungsanzeigen gefaßt und durch ein Sternchen (*) bezeichnet. Bei fehlenden Erscheinungsangaben sind andere Kennzeichen (drucktechnische Besonderheiten, Papier) berücksichtigt worden.

Der Aufbau des Verzeichnisses ist chronologisch. Die Titelaufnahmen sind alphabetisch nach folgendem Schema eingeordnet: estnische, fremdsprachige und russische Bücher, die undatierten stehen am Ende des Verzeichnisses. Grenzius als Verleger der Druckschrift ist durch seinen Namen in Anmerkungen und den Buchstaben "K" an der linken Seite der Titelaufnahme bezeichnet. Die Angaben , die nicht vom Titelblatt stammen, sind eckig eingeklammert. Titel-, Orden- und Rangbezeichnungen von Personen ebenfalls ihre Angehörigkeit zu verschiedenen Vereinen und unwesentliche Teile der Titel von Gelegenheitsgedichten sind ausgelassen und mit einer Punktlinie (...) verzeichnet. Die Druckangaben sind gekürzt angeführt, mit der Möglichkeit ihre vorläufige Form wiederherzustellen. Bei Ausgaben in estnischer Sprache sind keine Kürzungen angewendet. Das Format wird durch die Höhe des Buches in Zentimetern angezeigt. Nach Möglichkeit sind auch Druckzahl und Preis der Ausgabe angegeben.

Die Benutzung des Verzeichnisses wird durch vier Register erleichtert: 1) Namenregister;
2) Register der anonym erscienenen Ausgaben;
3) Register der Periodica;
4) Register der illustrierten Ausgaben.

Die Veränderungen in der Produktion der Druckerei werden durch die Zeichnungen 1. (der Umfang der Druckproduktion in Seiten) und 2. (die Zahl der gedruckten Bücher und Broschüren nach Sprachen) graphisch dargestellt.

Das Verzeichnis der Grenziusschen Druckschriften kann nicht als vollständig angesehen werden,auch sind ziemlich viele Ausgaben in den Bibliotheken nicht gefunden worden.Die Verfasserin ist dankbar für jede Ergänzung oder Präzisierung, besonders betreffs der estnischen Bücher. Alle Bemerkungen zur vorliegenden Arbeit sind an die UB Tartu, 202400 Tartu, W.Struve-Str. 1, zu richten.

E.Jaanson

# 1786

1. Önsa Lutterusse Katekismusse Öppetus, mis sees on
K 1)Wiis Peatükki. 2)Hommiko, Öhto- ning Söma-aia Palwed. 3)Öppetus Melewallast pattud andeks anda. 4)Patto Tunnistusse Sannad. 5)Koddo-Öppetus. 6)Küssimiste ning Kostmiste Sannad. Trükkitud Poltsamal 1786, Grenzius ja Kupzau kirjade ja kulloga. 32 lk., vinj. 16,7 cm. - M.G. Grenzius, G. Kupzau.

KM: 3190

Koost. tõenäoliselt pastor Johann Christian Friedrich Moritz. - Hupel, 24; R/N, 3, 270.

2. /BÖTTIGER, ALEXIUS GOTTFRIED v./

Der lief- und ehstländische Bauer ist nicht der so gedrückte Sklave für den man ihn hält.Von A.v.B-r. Dorpat, in der Gauger und Lindeschen Buchhandlung. /Schloß--Oberpahlen, gedr. bei Grenzius u. Kupzau/, 1786. 30 S. 15 cm. TRÜ TR: R Est. A-749

3. Für Geist und Herz. Hrsg. August v. Kotzebue. Julius. /Schloß-Oberpahlen, gedr. bei Grenzius u. Kupzau/, 1786.

TATR: XI-1340

Bd.1. St.1.Julius. /8/, 104 S., ill. Deckel. 17 cm. Järg: Bd.1. St.2-3. Reval, Lindfors, 1786.

4. LENZ, FRIEDRICH DAVID

Beym silbernen Hochzeit Feste des Herrn Polizey- und Commerz-Bürgermeisters Dietrich Schoef und dessen Frau Gemahlin Dorothea Elisabeth geb. Scheffler ... wünschte durch diese Zeilen ... Glück Friedrich David Lenz. Dorpat, den 20sten November 1786. Schloß-Oberpahlen, gedr. bey Grenzius u. Kupzau, /1786/. /4/ S., 3 Vign. 27 cm.

KM: 3400(5)

5. Patriotische Unterhaltungen. Hrsg. Karl Philipp Michael Snell. Zweites Stück. Schloß-Oberpahlen, gedr. bey, Grenzius u. Kupzau, 1786.

SŠR: Rossica, 13.18.6. 109

St.2. 63 S., Vign. 17 cm.

Ilmumine katkes. St.1.: Riga, G.F.Keil, 1785.

6. Provinzialblätter an das lief- und ehstländische Publikum. Hrsg. Heinrich Johann Jannau. Erster/!/ Heft. /Oberpahlen, M.G. Grenzius u. Kupzau?/, 1786.

TRÜ TR: R Est. A-356

H.1. /3/, 108 S. 16 cm.

Trükikoht: Winkelmann, 136. Ilmumine katkes.

7. Stadt-Ordnung. /In Livland 1785 eingeführte Städteordnung. / Auf Allershöchsten Befehl aus dem russischen übersetzt von C.G. Arndt. In Verlag der Dorpatschen Buchhandlung. Schloß-Oberpahlen, gedr. bey Grenzius u. Kupzau, 1786. /14/, 82 S. 21 cm.

TRÜ TR: R Est. A-2816

1.tr.: St.Petersburg, J.K.Schnoor, 1785. 82 S.

# 1787

8. Entwurf eines kurzen und faßlichen katechetischen Unterrichts in der Lehre Jesu. Schloß-Oberpahlen, gedr. bey Grenzius u. Kupzau, 1787. 32 S., Vign. 17 cm.

TATR: I 6041

9. /JANNAU, HEINRICH JOHANN v./

Die Sophisterey in Ehstland. Ein Fragment an Herrn A.v.Kotzebue vom Verfasser der Provinzialblätter an das lief- und ehstländische Publikum. /Dorpat, J.L.F.Gauger u. C.G.Linde; Schloß-Oberpahlen, M.G.Grenzius u. G.Kupzau/, 1787. 75 S. 15,5 cm.

TRÜ TR: R Est. A-2673

Trükikoht: Hehn, J.M. Verzeichniß ... Nr.1610. Vt. nr.18. Kirjastajad: Feuereisen, 101-102.

10. Lesebuch für Ehst- und Livland. Hrsg. Friedrich Gotthard Findeisen. Erstes Stück/- Sechstes Stück/. Schloß-Oberpahlen, gedr. bey Grenzius u. Kupzau, 1787. 20 cm.

TRÜ TR: R Est. A-1515(St. 2,3)
KM:A-1381; II.2541 (St. 1-6)

| | | |
|---|---|---|
| St.1. | Januar | 94 S. |
| St.2. | Februar | S.95-190 |
| St.3. | März | S.191-286,/8/ |
| St.4. | April | S.287-382 |
| St.5. | May | S.383-472,/2/ |
| St.6. | Junius | S.473-567,/1/. |

Ilmumine katkes. Lk. 370: Fr.D.Lenzilt eestikeelne laul "Minno römo olli Rosi..." ("Klagen bey dem Grabe einer Geliebten").

# 1788

11. /SCZIBALSKI, JOHANN BENJAMIN/

Nelli Kristusse Kannatusse-Juttussid nink Mönne Kannatusse-Laulu, Tarto marahwa tullus, trükkida antu. Pölzamal, Grenziusse kirjuga, 1788. 79 lk., 2 vinj. 16,5 cm.

KM: A-2437

Kordustrükk väljaandest: Nelli Juttussid, Palwe-Päiwi päle säetu. - Ilmus lk. 789-839 rmt-s: Sczibalski, J.B. Juttusse-Ramat ... Tallinn, Lindwors, 1779.

12. K Önsa Lutterusse Katekismusse Öppetus, mis sees on 1)Wiis Peatükki. 2)Hommiko, Öhto- ning Söma-aia Palwed. 3)Öppetus Melewallast pattud andeks anda. 4)Patto Tunnistusse Sannad. 5)Koddo-Öppetus. 6)Küssimiste ning Kostmiste Sannad. Trükkitud Poltsamal 1788, Grenzius ja Kupzau kirjade ja kulloga. 32 lk., vinj. 16,2 cm. - M.G. Grenzius, G.Kupzau.

KM: 3192

Nr.1 kordustrükk.

13. K Önsa Öppetaja Lutterusse Katekismusse Ramat lühhidelt Küssimeste ning Kostmiste läbbi äraselletud ja Pühha Kirja Tunnistustega kinnitud Paisto Koggodusse heaks. Trükkitud Pöltsamal 1788, Grenzius ja Kupzau kirjade ja kulloga. 64 lk., vinj. 16 cm. - M.G.Grenzius, G.Kupzau.

KM: 121

Koost. tõenäoliselt Paistu pastor Friedrich Wilhelm Leuckfeld. - Hupel,24.

# 1789

14. /AHNERT, CHRISTIAN GOTTHELF

Die Ruhe zu Belle Vue bei Riga vom Sekretär C.G.Ahnert. /Ein Gedicht./ Dorpat, gedr.bey M.G.Grenzius, 1789. In Kommission der Gauger- und Lindenschen Buchhandlung. 14 S., Vign. 21 cm.

LRR: R Bs/700

15. Bey der Feyer der zweyten Vermählung Ihres Verehrungswürdigsten Vaters bezeiget hierdurch ihre frohen Empfindungen die kleine Familie von Fersen. Am ...sten November 1789. /Ein Gedicht./ Dorpat, gedr. bey M.G. Grenzius, /1789/. 4 S., 3 Vign. 24,5 cm.

RAKA: 1967:2176
TRÜ TR: koopia R Est.B-1610

16.x Brief ... des Prinzen von Nassau Siegen Se. Schwedis. Majestät, betreffend die am 23. Aug. vorgefallene Seeschlacht zwischen der Russischkayserl. und Königl. Schwed. Galeerenflotte. /Übers. aus dem Franz. v. Nolcken./ Dorpat. M.G.Grenzius, 1789. 20 Kop. - DZ, 1789, 39.

17. Dörptische Politisch Gelehrte Zeitung. 1789. Hrsg. Friedrich Gotthard Findeisen. Dorpat, M.G.Grenzius, 1789. 23 cm.

SŠR: Rossica, 26.28 a.2.1.
KM: Fotokoopia V.Aj.31

Probe-Blatt (14. Juny)
Nr.1 (1. July) - 52 (26. Dec.) 3 Rbl.
Järg: vt. nr. 21. Ainuke teadaolev eks. SŠR-s, varem kuulus TÜ rmtk-le.

17a. GRENZIUS, JOHANN MICHAEL GERHARD

Am Grabes-Hügel meines zu früh verblichenen Freundes, Herrn F.B.Liedtke. Von Michael Gerhard Grenzius. Mitau, im August 1789. Dorpat, gedr. bey M.G.Grenzius, /1789/. /4/ S., 2 Vign. 21,5 cm.

LRR: R W2/1547 V

18. HEHN, JOHANN MARTIN

Verzeichniß der Bücher und Münzen des Justizbürgermeisters der k. Stadt Dorpat, Herrn Friedrich Konrad Gadebusch. Nach seinem Tode herausgegeben von Joh. Mart. Hehn, Past. zu Odenpä. Dorpat, gedr. bey M.G.Grenzius, 1789, X, 190 S., Vign. 17 cm. 20 Kop.

KM: 156; TRÜ TR: koopia R Est.A-12986

19. /SCHOULTZ v. ASCHERADEN, CARL FRIEDRICH Frh./

Versuch den Adelstand zu entwickeln, zum Gebrauch der adelichen Jugend, in Frag und Antwort abgefasset. /Hrsg. Hans Heinrich v. Weymarn./ Dorpat, gedr. bey M. G.Grenzius, 1789, 38 S. 17 cm. 25 Kop.

KM: I 3886

# 1790

20. /ASVERUS, FRANZ GOTTHILF FRIEDRICH/

K Ristirahwa usso öppetus, ehk Kostusse Ramat Önsa Öppetaja Lutterusse Katekismusse ramato järrele Küssimiste ja kostmistega ärraselletud. Tartolinnas, trükkitud Grentsiusse kirjade ja kulloga. 1790. 48 lk., vinj. 19 cm. - M.G.Grenzius.

NSVL TAR: 1793 ИН./11

21.[x] Dörptsche Zeitung. 1790. Hrsg. Michael Gerhard

K Grenzius. Dorpat, M.G.Grenzius, 1790. Jg: 6 Rbl. - Feuereisen, 105, 106. - M.G.Grenzius.

Vt. nr. 17. Ilmus 2 korda nädalas (kolmapäeval ja pühapäeval). Ebaregulaarselt kaasnes lisa (Beylage).

22. EWERS, LORENZ FERDINAND

Von den Vortheilen einer durchgängig gleichförmigen Lehrart, besonders in öffentlichen niederen Schulen. Eine Rede bey der feierlichen Einführung der Normal-Methode in der vereinigten Kron- und Stadtschule zu Dorpat den 17. Mai 1790. von Lorenz Ewers, Lehrer der fünften Klasse. Dorpat, gedr. bey M.G.Grenzius, 1790 16 S., Vign. 20 cm.

RAKA, f. 402, n. 4, s. 7, l. 18-22, 48-50.

23. OLDEKOP, THEODOR

Friedens-Psalm gesungen am Friedens-Tage 1790 von Theodor Oldekop, Prediger in Dorpat. Dorpat, gedr. bey M.G.Grenzius, /1790/. 8 S. 21,8 cm.

KM: XXI:5



4

# 1791

24. /ASVERUS, FRANZ GOTTHILF FRIEDRICH/

K Katekismusse Õppetusse-Selletus Küssimiste-ja Kostmiste-Sannadega üllespantud nende heaks, kedda Jesusse laua wasto walmistakse. Et sinna lapsest sadik pühhad kirjad tunned. - Need woiwad sind targaks tehha Önnistusseks. Tartolinnas. 1791. trükkitud Grentsiusse kirjade ja kulloga. /1/, 47 lk., ill. tl. 19,3 cm. - M.G. Grenzius.

NSVL TAR: 1791 ИН. 15

Tl. ill. sama, mis nr.62. Paginatsioon ekslik, puuduvad lk-d 37-38.

25. /SCHNELL, JOHANN GEORG/

K Lühhike Piibli-Ramat ehk need sündinud asjad ja Õppetused, mis pühhast Kirjast keigeennamiste tullewad tähhele panna. Lühhidelt üllespantud, ja muist ärraseletud. Nende Ma rahwa heaks, kes ei joua Piibli ramato osta, ehk sedda keik läbbi luggeda. Tartolinnas, 1791. trükkitud ja müa Grentsiusse jures. /12/, 202, /2/ lk., 2 vinj. 17 cm. 5000 eks. 20 kop. - M.G.Grenzius.

KM: B-3329

26. /SCHNELL, JOHANN GEORG/

K Lühhike Piibli-Ramat ehk need sündinud asjad ja Õppetussed, mis pühhast Kirjast keigeennamiste tullewad tähhele panna. Lühhidelt üllespandud, ja muist ärraseletud. Nende Ma rahwa heaks, kes ei joua Piibli ramato osta, ehk sedda läbbi luggeda. Töist korda trükkitud. Tartolinnas, 1791. trükkitud ja müa Grenziusse jures. /12/, 230, /2/ lk., 2 vinj. 17 cm. 16 kop. - M.G.Grenzius.

KM: 134

Paginatsioon ekslik, lk. 225 asemel - 245.

27. Dörptische Zeitung. 1791.
K Nr.1 (5. Jan.) - 103 (28. Dec.) 5-6 Rbl. 23 cm.
Vt. nr. 21

TRÜ TR: R Est. A-1464

28. Etwas über und gegen zwey Programme des Herrn Professors Hörschelmann in Reval. Dorpat, gedr. bey M.G. Grenzius, 1791. 65 S., Vign. 19 cm. 35 Kop.

RR: A 9155; TRÜ TR: koopia R Est.A-12985

Paginatsioon ekslik, lk. 65 asemel - 56.

29. LENZ, FRIEDRICH DAVID

Am silbernen Hochzeitsfeste des ... Oekonomiekommissärs ... Friedrich Gottlieb Prohst und dessen Frau Gemahlin A.C. geborne Swensky umwand mit diesem Freundschaftsbande dieß theure Paar Dessen mehr als fünfundzwanzigjähriger Freund und Diener, F.D. Lenz. /Ein Gedicht./ Dorpat, am 16ten May 1791. 40 cm.

KM: 3400(6)

Trükitud siidilindile.

30. LENZ, FRIEDRICH DAVID

Neue Sammlung Vaterländischer Predigten über die Epistolischen Texte aller Sonn- und Festtage im ganzen Jahr. Zur häuslichen Erbauung in den Druck gegeben von Friedrich David Lenz, Oberpastor in Dorpat ec. Erster Theil /- Zweeter Theil/. Dorpat. gedr. bey M.G. Grenzius, 1791/-1792/. 18,5 cm. 2.50 Rbl.

TRÜ TR: R III.V.158

Th.1. 1791 XXXVI, 489 S.
Th.2. 1792 /8/, 664 S.

31. /NIELSEN, CHRISTIAN HEINRICH/
K Schauspiele mit Gesang. Von -l- . Dorpat, gedr. und verl. von M.G.Grenzius, 1791. S. 2-67, Vign. 18,8 cm. 40 Kop. - M.G.Grenzius.

NSVL TAR: 1798 ИН./8

Paginatsioon ekslik, lk.64 asemel - 46.

32.x UNGERN-STERNBERG, WOLDEMAR FRIEDRICH v.
Denkmal Katherinens II., eine Epiter an Rußland. Dorpat, 1791. 1 Bg. 4° - R/N,4,414.

33.x UNGERN-STERNBERG, WOLDEMAR FRIEDRICH v.
Ueber die Lobreden. Dorpat, 1791. 4° - R/N,4, 414.

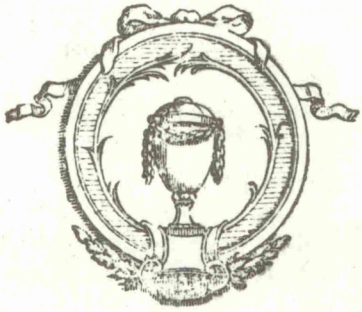

# 1792

34. Lühhikenne Oppus, kuis sünnis, seddä kallist Jesusse Kristusse Kannatusse Näddälid öige suures arwada. Saksa keelen eesmält Leipziki Linan trükki antu. /Tlk. Aleksander Raudjal./ Nüüd Ma keelen Tarto Linan Mihkli Gerhardi Grentsiusse kirjaga trükkitu. 1792. 32 lk., vinj. 19 cm.

KM: A-2784

34a. Önsa Lutterusse Katekismusse Öppetus. Mis sees on?
K 1)Wiis Peatükki. 2)Hommiko, Öhto- ning Söma-aja Palwed. 3)Öppetus Melewallast pattud andeks anda. 4)Patto Tunnistusse Sannad. 5)Koddo Öppetus. 6)Küssimiste ning Kostmiste Sannad. Trükkitud Tartolinnas 1792, Grenziusse kirjade ja kulloga. 32? lk., vinj. 19,3 cm. - M.G.Grenzius.

NSVL TAR: 1792 MH /18

Nr.1. kordustrükk? Võimalik, et lk-de arv on suurem; raamat lõppeb viitega järgmisele lk-le sõnaga: Jesusse.

35. Ütte Wanna Jesusse Teenre Usklik Tunnistus Sest Iggäwetse Ello Lotussest. Saksa kelen esmält Leipziki Linan trükki antu. /Tlk. Aleksander Raudjal./ Nüüd Ma keelen Tarto Linan Mihkli Gerhardi Grentsiusse kirjaga trükkitu. 1792. 40 lk., vinj. 19 cm.

KM: A-2784

36.x Dörptsche Zeitung. 1792. Jg.: 5-6 Rbl.
K Vt. nr. 21.

36a. ERXLEBEN, HEINRICH ANDREAS

Seni nostro plurimum venerando C.D. Lenzio, magnifico superintendenti generali ducatus Livoniae, praesidi Consistorii Supremi Caesarei Ecclesiastico atque scholarchae etc. annum ministerii sui jubilaeum celebranti die 8. Calend. Julii, gratulatur parochiae Cambiensis V.D.M. H.A.Erxleben. Dorpati,typ. M.G.Grenzii, /1792/. /4/ p. 23,3 cm.

TATR: III 1147

36b. Die Hütte. Unserer geliebten Mutter am Tage ihrer Geburt gewidmet von Ihren Kindern. Rappin, den 17. December. 1792. Dorpat, gedr. bey M.G.Grenzius, /1792/. /4/ S., Vign. 18 cm.

LRR: R W2/1547

37. LENZ, FRIEDRICH DAVID

Neue Sammlung Vaterländischer Predigten über die Epistolischen Texte ... Zweeter Theil.

Vt. nr. 30.

38. MARPURG, GEORG GOTTFRIED

Einige Worte über den Character und das Leben eines bewährt erfundenen rechtschaffenen Mannes am Begräbnis--Tage ... des Herrn Guarde-Rittmeister Carl von Liphardt gesprochen am 2ten September in der Neuhausenschen Kirche von G.G.Marpurg. Dorpat, gedr. mit Grenziusschen Schriften, 1792. 15 S., Vign. 22,6 cm.

KM: B I:02

39. /NIELSEN, CHRISTIAN HEINRICH/

K Etwas über die in Lief- und Ehstland so gewöhnliche Lungen-Seuche unter dem Rindvieh, nebst einem Anhange von einigen Hausmitteln wider unterschiedene gewöhnliche Vieh-Krankheiten. Von einem Liefländer. Dorpat, gedr. und im Verlag bey M.G.Grenzius, 1792. 42 S. 17,8 cm. - M.G.Grenzius.

TRÜ TR: R Est. A-7699

# 1793

40. /MARPURG, GEORG GOTTFRIED/

Kristlik Oppetusse-Ramat, ehk Önsa Lutterusse Katekismus, pühhä kirja perrä ärräselletatu. Jummalalle Auwus, nink temmä Tarto-Ma koggodusse ni häste Wannule kui Norille Tullus. Tartolinan, 1793. trükkitu ja müwwä Grentsiusse man. /8/,202,/2/,lk., vinj. 18,5 cm. Üle 500 eks. 20-30 kop.

KM: A-5721

Saksakeelne eessõna Fr.D.Lenzilt. Üldise Hoolekande Kolleegium Riias tellis 500 eks. laialijagamiseks kõige vaesematele talupoegadele.

41.x /MARPURG, GEORG GOTTFRIED/

K Lühhikenne Oppetusse-Ramat, ehk önsa Lutterusse Katekismusse Ärraselletaminne. /Tartu, M.G.Grenzius,1793./ Ilma tl-ta. 2 pgn. 6 kop. - DZ,1793,24; Rosenplänter, 186 p., 187. - M.G.Grenzius.

Lühiväljaanne G.G.Marpurgi "Kristlikust Oppetusse--Ramatust" (vt. nr. 40). Ilmus autori teadmata.

42.x Önsa Lutterusse Katekismusse Öppetus, mis sees on

K ... /Tartu, M.G.Grenzius, 1793./ 32 lk. - Rosenplänter, 161 p.,186 p, 274; Beiträge,20,12. - M.G.Grenzius.

Nr.1 kordustrükk.

43. Dörptsche Zeitung. 1793.

K Nr.1 (2.Jan.) - 104 (28.Dec.) 5-6 Rbl.

RAKA

Vt. nr. 21.

44. FORSYTH, WILLIAM

Observations rélatives aux maladies, défauts et accidents de toute espece d'arbres fruitiers et de construction avec la maniére de les traiter découverte et emploiée par Guillaume Forsyth, Anglois, Jardinier du Roi d'Angleterre à Kensingthon. Et traduit en français par le Comte de Borch, membre de plusieurs Academies en 1792. Dorpat, chez l'Impr. M.G.Grenzius, /1793/. /34/,

XX, 59 p. 15,7 cm.

KM: I 3367

45.x GRENZIUS, JOHANN MICHAEL GERHARD

K Katalogus von den Lesebüchern, die bey mir /M.G. Grenzius/ vom 1sten October 1793. bis den 1sten Oct. 1794. gegen Pränumeration von 8 Rubel auf das ganze Jahr zum Lesen ausgeliehen werden sollen. Dorpat, im Sept. 1793. 10 Kop. - DŽ,1793,80 Beyl. - M.G.Grenzius.

46.x GRENZIUS, JOHANN MICHAEL GERHARD

K Verzeichniß von meinen /Grenziusschen/ Verlagsbüchern. Dorpat, M.G.Grenzius, 1793. 15 Kop. - DZ,1793, 93 Beyl. - M.G.Grenzius.

47. /HILDE, FRIEDRICH GOTTLIEB/

Zeļsch us muhschigu Labbklahschanu no pascha Kunga Jesus Kristus eeksch Saweem Wahrdeem rahdihts un preeksch Skohl-Meistereem un Winna Skohlas-Behrneem ar Jautaschanahm un Atbildeschanahm isskaidrohts. /Tērbatā,M.G.Grenciuss/, 1793. /20/, 76 lpp. 18 cm.

LRR: R L2 S/668

3.tr., Otto Woldemar Hildebrandti eessõnaga.

48. Hymenäe, dem Poulet- und Rückerschen Brautpaare gesungen von F.S.S. Kl. St.Johannis-Pastorat, am 4. März, 1793. Dorpat, gedr. bey M.G.Grenzius, /1793/. /7/ S., 3 Vign. 18,5 cm.

KM: XXXV: 27

49. MARPURG, GEORG GOTTFRIED

K D. Martin Luthers Kleiner Catechismus in kurzen Lehrsätzen zum Gebrauch für die deutsche Jugend in Rußund Livland, abgefaßt von George Gottfried Marpurg, Prediger des Neuhausenschen Kirchspiels. Dorpat, 1793. gedr. u. verl. bey M.G.Grenzius. 40 S., Vign. 17,6 cm. 15 Kop. - M.G.Grenzius.

NSVL TAR: 1794ИН./14

Koost. eestikeelse väljaande nr. 41 järgi.

50.x PETERSEN, CARL FRIEDRICH LUDWIG

Abschieds-Rede, gehalten im Dörptschen Gymnasio den

14. Jul. 1793. /Dorpat, M.G.Grenzius, 1793?/ 16 S. 8° - R/N,3,404.

51.x SEIDER, FRIEDRICH SAMUEL

Flehgesang am Morgen des Jahrestages meiner Einweihung. Randens Pfarrhof am 23. Jan. 1793. Dorpat, /M.G. Grenzius/, 1793. 4 Bl. 8° 15 Kop. - DZ,1793,39 Beyl.; R/N,4,180.

52. /SEIDER, FRIEDRICH SAMUEL/

Ode bey der glorreichen Wiederherstellungsfeier des Friedens mit der Ottomannischen Pforte, ... Catharina der Zweyten... allerunterthänigst zugeeignet. Im Jahr 1793. /Dorpat, M.G.Grenzius,1793./ 8 S. 3 Vign. 37 cm. 20 Kop. auf Postpapier.

KM: B.XXXII:7

Müügist saadud raha oli määratud heategevaks otstarbeks.

53.x Verzeichniß der Waaren und Sachen, deren Einfuhr ins Russische Reich aus fremden Ländern sowohl zu Wasser als zu Lande verboten ist. Dorpat, M.G.Grenzius?, 1793. 8° 20 Kop. - DZ,1793,44 Beyl.

54. /WILDE, PETER ERNST/

K Von der liefländischen Pferdezucht, und einigen bewährten Pferdecuren. Dritte vermehrte Auflage, /umgearb. v. Christian Heinrich Nielsen/. Dorpat, gedr. u. verl. v. M.G.Grenzius, 1793. /4/, 87 S., 2 Vign. 17,2 cm. 50 Kop. - M.G.Grenzius.

LTAF: D1/2

TRÜ TR: mikrofilm M-2479

Paginatsioon ekslik, lk. 46 asemel - 24, lk.86 asemel - 80.

# 1794

55.[x] /MARPURG, GEORG GOTTFRIED/

K Weikenne kristlik oppetusse ramat ... Tartu, M.G. Grenzius, 1794. 44? lk. 8° - Rosenplänter, 186 p., 187; R/N,3,163. - M.G.Grenzius.

Lühiväljaanne G.G.Marpurgi "Kristlikust Oppetusse--Ramatust". (vt. nr. 40) Ilmus autori teadmata. Arvatavasti nr. 41 muudetud pealkirjaga.

56. Dörptsche Zeitung. 1794.

K Nr. 1 (1.Jan.) - 101 (31.Dec.) 5-6 Rbl.

Vt. nr. 21. RAKA

57. LENZ, FRIEDRICH DAVID

Leichen-Rede bey dem Sarge des ... Rathsverwandten Jacob Friedr. Teller gehalten den 28sten Nov. 1794 und auf Verlangen der Angehörigen dem Druck übergeben von Friedrich David Lenz, Oberpastor und Assessor des Stadt-Consistorii. Dorpat, gedr. bey M.G.Grenzius, /1794/. 21 S. 18,7 cm.

SSR: Rossica, 21.5.2.24.

Lk. 5-6: Fr.L.E.Gerlandi kõne.

58.[x] LENZ, FRIEDRICH DAVID

K Nachtrag von fünf Predigten zu der ersten Auflage der Vaterländischen Predigten über die Sonn- und Festtags-Evangelien im ganzen Jahr. Zum Besten derer, die die erste Auflage besitzen, besonders abgedruckt. Dorpat, M.G.Grenzius, 1794. 16 S., S. 215-374. 8° 50 Kop. - Dz,1793,39; 1797,48 Beyl.; R/N,3,44. - M.G.Grenzius.

59. LENZ, FRIEDRICH DAVID

K Vaterländische Predigten über alle Sonn- und Festtags-Evangelien durchs ganze Jahr. Seinem Vaterlande zum häuslichen Gottesdienst und Erbauung gewidmet von Friedrich David Lenz, Ober-Pastor zu Dorpat in Livland. Assessor des Stadt-Consistorium, und Inspector der Stadt--Schulen. Zweyte verbesserte und vermehrte Auflage. Erster /- Zweeter/ Theil. Dorpat, gedr. u. verl. von M.G.

Grenzius, 1794. 19,5 cm. 2.50 Rbl. - M.G.Grenzius.

TRÜ TR: R III.V. 163

Th. 1. XXXVI, 496 S.
Th. 2. /6/, 590 S.
1 tr.: Leipzig, 1786.

60. NIELSEN, CHRISTIAN HEINRICH

Handbuch zur Kenntniß der Polizeygesetze und anderer Verordnungen für Güterbesitzer und Einwohner auf dem Lande in Lief- und Ehstland. Von C.H.Nielsen. Erster /- Zweyter/ Theil. Dorpat, bey M.G.Grenzius, 1794 /- 1795/. 23,5 cm. 3-5 Rbl.

TRÜ TR: R Est. A-526

Th. 1. 1794 /4/, X, 160 S.
Th. 2. 1795 /8/, 120 S.

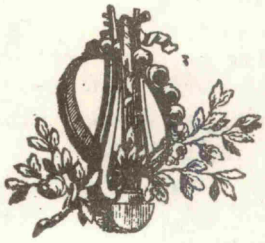

# 1795

61.[x] Eesti-Ma Rahwa Kalender ehk Täht-Ramat 1796. ajastaja
K päle perrast meije Issanda Jesusse Kristusse sündimist. Tartun, Trükkitu Grenziusse kirjadega, /1795/. 48 lk. 16° - Rosenplänter, 200-p.; Beiträge, 12, 110-130. - M.G.Grenzius.

Ilmus Grenziuse väljaandel a. 1796-1818 kohta. Leidmata ak. puhul on võimalikud pealkirja kaks varianti: Eesti-(resp. Tarto-Ma-) Rahwa Kalender.

62. /MASING, OTTO WILHELM/
K ABD ehk Luggemise-Ramat Lastele kes tahawad luggema öppida. Tartolinnas, trükkitud ja müa M.G.Grenziusse jures 1795. 34 lk., tab., ill. tl. 19 cm. - M.G.Grenzius.

TRÜ TR: R A-25315

63. Dörptsche Zeitung. 1795.
K Nr. 1 (3. Jan.) - 104 (30. Dez.) 5-6 Rbl.
Vt. nr. 21. RAKA

64. Herrn Gustav von Engelhardt am Tage Seiner Verbindung mit Fräulein Charlotte von Wilken. Urbs, den 28 September 1795. /Ein Gedicht./ /Dorpat, M.G.Grenzius ?, 1795./ /4/ S. 16 cm.

KM: 3400(8)

65. LENZ, FRIEDRICH DAVID

Rede bey der Einweyhung des Tellerschen Familienbegräbnisses ... gehalten von Friedrich David Lenz, Ober-Pastor. Dorpat, den 26sten Julii 1795. /4/ S. 21 cm.

KM: A-1328 I(10)

66.[x] MARPURG, GEORG GOTTFRIED
K Erkenne dich selbst. Eine Predigt. /Dorpat/, gedr. u. zu haben bey M.G.Grenzius, /1795/. 25 Kop. - D4, 1795,65 Beyl. - M.G.Grenzius.

R/N,3,163 : Erkenntniß u. Beurtheilung Seiner selbst. Eine Predigt, gehalten in Werro Dom. Cantate ...1793 ...

67. NIELSEN, CHRISTIAN HEINRICH

Handbuch zur Kenntniß der Polizeygesetze ... Zweyter Theil.

Vt. nr. 60.

68. /SEIDER, FRIEDRICH SAMUEL/

Meiner Ludowika am Tage Ihrer Geburt geweiht . Den 30sten Januar 1795. /Ein Gedicht./ /Dorpat, M.G.Grenzius?, 1795./ 1 Bl., 2 Vign. 44 cm.

KM: 3400(7)

69. WILMER, JOHANN

Brav warm und Fliederthee, thönet die allezeit fertige Posaune des rathenden Publikums, bey gegenwärtiger Masern-Epidemie ... /Aufruf gegen die Masernepidemie. Ein Flugblatt. Dorpat, d. 8. April, 1795./ /2/ S. 23 cm. RAKA

Ilmus koos ajalehega: DZ,1795,28.



# 1796

70.[x] Eesti-Ma Rahwa Kalender ... 1797. /Tartu, M.G.
K Grenzius, 1796./ 48 lk. 16° - Antik,25; Rosenplänter, 204;

Vt. nr. 61. Samal a-l andis J.C.D.Müller Riias välja "Tarto-ma-Rahwa Kalendri... 1797." , 32 lk. 16° - Rosenplänter,201 p.

71. /ERXLEBEN, HEINRICH ANDREAS/
K Lühhikenne Wanna Piibli-Ramat, ehk Wanna Testament nink Jummala Sädusse Sönna. Meije Tarto- nink Werro-Ma Rahwa hääs nink Jummala Tundmisse kaswatamisses neide omman Keelen lühhidelt kokkosäetu. Tarto-Linan trükkitu nink müwwa Grentsiusse man,/1796/. /16/,231, vinj. 17,2 cm. 30 kop. - M.G.Grenzius.

KM: B-583

Nr. 25 tõlge lõuna-eesti keelde H.A.Erxlebeni täienduste ja muudatustega. Väljaandmise initsiaatoriks oli Grenzius.

72. /HOLST, SAMUEL/

Aija-Kalender kummast kik Kärnerit woiwa öppida mis tö egga kuu ajal sünnip tehha. Ütte päle andmissega, kun lühhidelt oppetas, kuida ne Wirssi-puu, Kirssi-puu, nink Wina-puu pääwa leikatus nink häste kaswatetus sama. Kige Maa Kärneride hääs Letti keelest maakeele sisse ümbre kirjotetu nink trükkimesses wälja antu Tarto Lina Saksa Kirriku Issandast F.D.Lenz. Tarto-Linan trükkitu Grenziusse man 1796. 64 lk. 17,5 cm.

KM: 157 (def.); LRR: R B/698IV
NSVL TAR: 1796 ИН./15

S.Holsti saksakeelse käsikirja tõlkis läti keelde Johann Precht.

73.[x] Dörptsche Zeitung. 1976. 5-6 Rbl.
K Vt. nr. 21.

74. Fräulein Friedriken von Gersdorf am Tage Ihrer Verbindung mit dem Herrn von Groot am 7ten August 1796. /Ein Gedicht von S./ Dorpat, gedr. bey M.G.Grenzius, /1796/. /4/ S, 3 Vign. 17,5 cm.

KM: 3400(9)

75. Livländische Lese-Bibliothek, eine Quartalschrift zur Verbreitung gemeinnütziger, vorzüglich einheimischer Kenntnisse in unserm Vaterlande. Herausgegeben von Friedrich David Lenz, Oberpastor in Dorpat, in Livland. 1stes /-4tes u. letztes / Quartal 1796. Dorpat, bey M.G.Grenzius, /1796/. Ill. Deckel 19 cm. 5 Rbl. B.A.

1. Quart. XIV, 128 S. TRÜ TR: R Est. A-1521
2. Quart. /4/, 144 S.
3. Quart. /6/, 142 S.
4. Quart. /1/, 144 S.

Puulõiketehnikas kaanekaunistus, sign.: fec. Grenz. /M.G.Grenzius?/.

76. MARPURG, GEORG GOTTFRIED

Rede bey der Einweyhung der Evangelisch-Lutherischen St. Jacobskirche in Pleskau gehalten am 17ten Februar 1796 von George Gottfried Marpurg, Prediger des Neuhausenschen Kirchspiels. Dorpat, gedr. bey M.G.Grenzius, auf Unkosten des Verfassers, 1796. 16 S. 21,5 cm.

TRÜ TR: R 66319

77.[x] NIELSEN, CHRISTIAN HEINRICH

Julie oder Tugend und Liebe. Ein Lustspiel in 4 Aufzügen. Dorpat, M.G.Grenzius, 1796. 8° - R/N,3,322; LARKA , f. 733, n. 86, s. 5, l. 22 p. l. 55.

Kordustrükk: Riga, W.Chr.A. Müller, 1797. /4/, 138 S.

78.[x] /ROSENKAMPFF, GUSTAV ADOLPH v./

Materialien zu Grundsätzen zur Verbesserung des Zustandes der Bauern in der Rigaschen Statthalterschaft, mit Ausschluß des Arensburgschen Kreises. Entworfen auf dem Landtage im September-Monate des Ja/h/res 1796. Zur Berathschlagung für die abwesenden adeligen Gutsbesitzer auf den im December-Monat 1796 und im Januar-Monat 1797 zu haltenden Kreisversammlungen. /Dorpat/, s.a. 38 S.,

2 Bg. 2° - R/N,3,568; Winkelmann,3284.
2. tr.: /Riga/, 1796.

79.[x] SEGELBACH, CHRISTIAN FRIEDRICH

Gefühle bey der feyerlich-prächtigen Leichenbegleitung ... Peters III.vom Kloster St.Alexander Newski nach dem kais. Pallast. /Der bloße Text./ Dorpat, 1796. 8° - R/N,4,178.

Ilmus ka: St.Petersburg,1796. 2 Bg. 2° Mit Musikbegleitung.

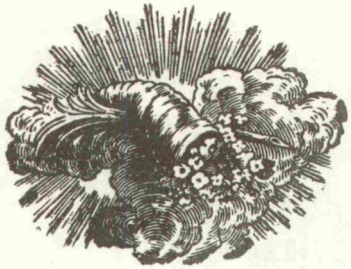

# 1797

80. Eesti-Ma Rahwa Kalender, ehk Täht-Ramat 1798 aasta
K peäle pärrast meie Issanda Jesusse Kristusse Sündimist. Tarto-Linnas, Trükkitud ja müa Grentsiusse jures,/1797/. /48/ lk. 11 cm.
Vt. nr. 61. KM: A-7620

81. Dörptsche Zeitung. 1797.
K Nr.1 (1. Jan.) - 105 (30. Dec.) 5-6 Rbl.
Vt. nr. 21 RAKA

82.x EWERS, LORENZ FERDINAND
K Prolog, gehalten bey der Wiedereröffnung der Schaubühne in Dorpat am 7 April 1797. 1/2 Bg. 4° - R/N,1, 542 - M.G.Grenzius.
Trükitud autori teadmata ja loata.

82a. Gesetze der Gesellschaft der Musse, welche im Jahr 1791 am 17ten November zuerst im Schwarzen-Häupterhause errichtet worden. Vermehrt und verbessert am 4ten October 1797. Dorpat, gedr. bey M.G.Grenzius, /1797/. /16/, 47 S. 17 cm. TATR: ÕA 5193

83. /KRÜGER v. KRIEGSHEIM, CHRISTOPH/
Zur nähern Beleuchtung und Verbesserung der Est- und Liflandischen Forsten. Dorpat, bei M.G.Grenzius, 1797. /4/,51 S. 15,5 cm. 55 Kop.
TRÜ TR: R Est. A-745

84.x NIELSEN, CHRISTIAN HEINRICH
Klara von Synau. Ein Trauerspiel in 5 Aufzügen. Dorpat, M.G.Grenzius, 1797. 8° - R/N,3,322; LRAKA, f. 733, n. 86, s. 5,1.22 p., l. 55.
Kordustrükk: Riga, W.Chr.A.Müller, 1797. /8/,167 S.

85.[X] /ROSENKAMPFF, GUSTAV ADOLPH v./

Die bey der Todtenfeyer der verstorbenen Prinzessin von Curland von dem Herrn Landrichter von Rosenkampf gehaltene Rede. Dorpat, M.G.Grenzius, 1797. - DZ,1797,37 Beyl.

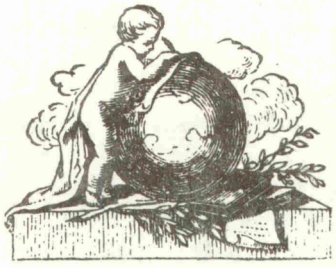

# 1798

86. Tarto-Ma Rahwa Kalender, ehk Täht-Ramat 1799 ajas-
K taja päle perrast meije Issanda Jesusse Kristusse Sündimist. Tarto-Linan Trikkitu ja müwwa Grenziusse man, /1798/. / 48/ lk. 11 cm.
Vt. nr. 61. KM: 164

87.x COSSART, LUDWIG v.
K Anzeige für Oekonomen und Pferdeliebhaber in Hinsicht auf die jetzt im Lande /in Liefland/ herrschende Pferdeseuche. Dorpat, M.G.Grenzius, 1798. 10 Kop. - DZ,1798,53 Beyl., 60 Beyl.; RAKA, f.995, n.1, s.4847, l. 23 - M.G.Grenzius.

88. Dörptsche Zeitung. 1798.
K Nr. 1 (3. Jan.) - 104 (29. Dec.) 5-6 Rbl. Silb.
Vt. nr. 21. RAKA

88a. STRUVE, WILHELM
Paean der Freude bey der glücklichen Entbindung Ihrer K. Majestaet Maria Feodorowna im Namen des Officiers-Corps des Starodubowschen Cuirassier-Regiments verfaßt von Wilhelm Struve, gewesenen Rittmeister dieses Regiments. /Ein Gedicht./ Walk, den 6ten Februar 1798. Dorpat, gedr. bey M.G.Grenzius, /1798/. /4/ S., 3 Vign. 21 cm. LRR: R W2/1547 IV

# 1799

89. MARPURG, GEORG GOTTFRIED

K Ma-rahwa Laste-Kaswatamissest. Üts Jutlus se Ewangeliumi perrä, eesmätsel pühha-Päiwäl perräst kolme kunninga Päiwa. Luk.2, 4-52. Kumba om ülles pandu Tarto-ma rahwalle oppetamisses nink tullus George Gottfried Marpurg, Wastselina Kerkesand. Tarto-Linan, Trükkitu ja müa Grenziusse mannu,/1799/. 16 lk. 19 cm. - M.G. Grenzius.

KM: 1369

90. Tarto-Ma Rahwa Kalender, ehk Täht-Ramat 1800 ajastaja päle perrast meije Issanda Jesusse Kristusse Sündimist. Tarto-Linan Trikkitu ja müwwa Grenziusse man, /1799/. 47 lk. 11,7 cm.

K Vt. nr. 61. KM: 168

91. Dörptsche Zeitung. 1799.

K Nr.1 (2. Jan.) - 104 (28. Dec.) 5-6 Rbl. Silb.

Vt. nr. 21. RAKA

92. LENZ, FRIEDRICH DAVID

Taufrede, vor ... Erzherzogin, Alexandra Pawlowna, und Ihrem ... Gemahl... , dem Herrn Erzherzog von Oesterreich,und Palatinus von Ungarn, Joseph, bey der Taufhandlung des dritten Sohnes, ... des Freyherrn von Vietinghoff, Alexander Joseph, gehalten von Friedrich David Lenz, Oberpastor und Assessor des Stadt-Consistorii in Dorpat. Dorpat, gedr. bey M.G.Grenzius, /1799/. /8/ S., Vign. 23,5 cm. KM: A-1328 I(12)

93.[x] MÜTHEL, CHRISTIAN WILHELM

Philemon u. Baucis. Dorpat, /1799/. 1/2 Bg. 8° - R/N,3,290.

# 1800

94.[x] K Tarto-Ma-Rahwa Kalender, ehk Täht-Ramat 1801. Aasta peäle kumb eddimenne üttessatöiskümnemast saast, pärrast meie Issanda Jesusse Kristusse Sündimist on. - Selle J.C.D.Mülleri Issanda Ria-linan Saksa Kalendri pärra, mis sure Keiserliko Peterburgi Ramato-Kohto lubbaga trükkitu om, sanna sanna järrele Tarto-Ma-Kele sisse ärratelkitu. - Tarto-Linan, Trükkitud ja müa Grenziusse jures, /1800/. 2 pgn., 56 lk. 8° 5 kop. - Rosenplänter, 208; - M.G.Grenzius; Liivimaa Üldkasulik ja Ökonoomiline Sotsieteet.

Vt. nr. 61. KM: 170; 1370 (leidmata)

Sisaldab lisa, mis levis ka iseseisva trükisena:

Oppus mondesuggutse asja sissen mes majapiddamisse man tarwis tullewa, Eesti-Ma rahwa tullus üles pantu. Trükkitu Rija lina sure Maijapiddamisse-kohto armo läbbi, ja rahha eest, M.G.Grenziussist, Säetu Tarto lina ramato trükkiast, /1800/. 56 lk. 8°

95. BARNICKEL, CHRISTIAN FRIEDRICH WILHELM

Die Leiden der Ortenbergischen Familie, ein Trauerspiel in 4 Aufzügen, von C.F.W.Barnikel. Gedr. bey dem priviligirten Buchdr. M.G.Grenzius, in Dorpat, 1800. /16/, 80 S., Vign. 17 cm.

KM: I 2181

96. K Dörptsche Zeitung. 1800.

Nr.1 (1. Jan.) - 104 (28. Dec.) 5-6 Rbl. Silb.

Vt. nr. 21. RAKA

# 1801

97.[x] K Tarto-Ma-Rahwa Kalender ...1802. /Tartu, M.G.Grenzius, 1801./ 16° - Rosenplänter, 208 p.
Vt. nr. 61.

98. K Dorpats Feyerlichkeiten bey der Feyer des Krönungs-Festes ... Alexanders I. ... so wie auch ... der ... Elisabeth Alexiewna am 6ten October dieses Jahres 1801. /Dorpat/, gedr. und zu bekommen bey M.G.Grenzius, 1801. 12 S., Vign. 21,8 cm. - M.G.Grenzius.
KM: XXII:26

99. K Dörptsche Zeitung. 1801.
Nr.1 (2. Jan.) - 103 (25. Dec.)
Vt. nr. 21. KM

100. RÜHL, OTTO FRIEDRICH PAUL
Predigt am Dankfeste wegen der Krönung Sr.K.Majestät ... Alexander Pawlowitsch und Ihro K.Majestät ... Elisabeth Alexiewna in der Marienburgischen Kirche am 6ten October 1801 gehalten von Otto Friedrich Paul von Rühl, Pastor zu Marienburg und Seltinghoff. Dorpat, gedr. bey M.G.Grenzius, /1801/. 16 S., 2 Vign. 21 cm.
KM: XXII:15



# 1802

101. Eesti-Ma-Rahwa Kalender, ehk Täht-Ramat 1803 aasta
K peäle pärrast meie Issanda Jesusse Kristusse Sündimist. Tarto-Linnas, Trükkitud ja müa Grenziusse jures. /1802/. /47/ lk.
Vt. nr. 61. KM: 181

102. Ewangeliumi nink Epistli nink Meije Issanda Jesusse
K Ello ja Oppusse Luggu, ni kui tedda suril Pühhil mälletetas, wastse Testamenti perrä säetu. Tarto-Ma Koggodusside Tullus. Tarto-Linan, trükkitu nink müwwa Grentsiusse man. 1802. XIV, 176 lk., vinj. 30 kop. - M.G.Grenzius.
Nr. 135 koostisosa. TRÜ TR: R A-41187

103.x Könne Jutto nink Juttustamisse. Üts Ramat Jummalast,
K innimissist, ilma maast, lomust, lodu- nink sündinu asjust, Maja- nink pöllo hä nink halwa piddamissest, wäär ussust, nink ka mönne pühha kirja wersi ärrä selletamissest, kumba Tarto ma-Rahwalle Tullus om ülles pandnu Georg Gottfried Marpurg, Wastselina Kerk-Essand. Eddimänne Tük. Tartolinan 1802.Trükkitu ja müwwä Grentsiusse man. 54 lk., vinj. 8° 1000 eks. 20 kop. - DZ,1802, 98; Rosenplänter,213. - M.G.Grenzius.
Ilmumine katkes.

104. Tarto-Ma-Kele Wastse Kässi-Ramato päle pantu Jaggo,
K kumb neljanda Jao assemel müdas, senni kui se walmis saap. /Tartu, M.G.Grenzius, 1802./ /4/, 100 lk., 19 cm. 75 kop. koos nr. 105-ga. - M.G.Grenzius.
TRÜ TR: R A-41187
Kuulub nr. 135 juurde.

105. Wastne Tarto-Ma-Kele Laulu-Ramat. Tarto-Linan,
K trükkitu nink müwwa M.G.Grenziusse man. 1802. 296 lk., 3 reg. /16 lk-1/. 19 cm. 75 kop. koos nr. 104-ga. - M.G.Grenzius.
Nr. 135 koostisosa. TRÜ TR: R A-41187

106. Anzeige der Vorlesungen, welche auf der K. Akademie zu Dorpat vom 1.May bis zum 1.Julius des Jahres 1802 gehalten werden. Dorpat, gedr. bey M.G.Grenzius, Univ.-Buchdr., /1802/. 6 S. 21 cm.

TRÜ TR: R Est. A-2460

Saksakeelseid loengukavu trükkis Grenzius 1802 - veebr. 1818. Ilmusid edasi pealkirja all: Verzeichniß der Vorlesungen. TRÜ TR eks-d kokku köidetud.

107. BALK, DANIEL GEORG

Commentatio medica naturae virium vitalium disquisitionem ac febris pathologiam sistens quam ut legibus academicis satisfaciat, pro rite capessendo munere professoris ordinarii in auditorio Academiae Dorpatensis publico die XIV Octobris MDCCCII hora decima antemeridiana defendet Daniel Georgius Balk, medicinae doctor, pathologiae, semiotices, therapiae ac clinices professor publicus ordinarius in Academia Caesarea Dorpatensi. /Dorpati/, ex offic. acad. M.G.Grenzii, typ. acad., /1802/. 18 p. 23 cm.

TRÜ TR: R Mrg.5898[b]

108. BALK, DANIEL GEORG

... Georgii Friederici Parrot physices in Academia Caesarea Dorpatensi professoris, dissertationem, qua locum inter professores sibi vindicabit ordinarios, die XV. Septembris M.DCCCII. hora decima antem/e/ridiana in auditorio Academiae publico habendam, indicit Daniel Georgius Balk, med.doctor, pathologiae, semiotices, therapiae et clinices in Academia Caesarea Dorpatensi professor: de artis medicae relationibus ad rempublicam commentaturus. /Dorpati/, ex offic. acad. M.G.Grenzii, /1802/. 8 p. 23 cm.

TRÜ TR: R 29468

109. Befehl Sr. K. Majestät /vom 5. Januar 1802 über die Eröffnung der Universität in Dorpat/ ... aus dem dirigirenden Senat an ... Verwalter des Civil-Fachs des Lief-, Ehst- und Kurländischen Gouvernements ... Sergei Feodorowitsch Golizin. Nr. 160. /Den 21sten Januar 1802. Dorpat, gedr. in der Univ.-Buchdr., 1802./ 5 S. 32,5 cm. 20 Kop.

TRÜ TR: R Est. B-512

110.[x] BOEHLENDORFF, HERMANN LEOPOLD

Worte der Liebe und Theilnahme, gesprochen am Grabe des Herrn Professors Dr. Arzt vom Dr. H.L.Boehlendorff. Dorpat, M.G.Grenzius, 1802. 13 S. 8° 20 Kop. - DZ, 1802,69; R/N,1,208.

111. Dörptsche Zeitung. 1802.

K Nr.1 (1. Jan.) - 104 (28. Dec.) 5-6 Rbl.

Vt. nr. 21. KM

112. DREFFEIN, ERNST HEINRICH

Gesinnungen der höchsten Verehrung, Dankbarkeit und Liebe, dem ... Monarchen Alexander, bey der Feyer Seiner Geburt, gewidmet und allen Mitgliedern des Bürger-Clubs in Dorpat, die sich zur gemeinschaftlichen Freude über ihren ... Kayser versammelt haben, überreicht vom Ernst Heinrich Dreffein, der Philosophie Doctor. Dorpat, am 12ten December 1802. /4/ S., 2 Vign. 16,5 cm.

TRÜ TR: R Mrg. 11618

113. DREFFEIN, ERNST HEINRICH

Lied der Freude, bey der Feyer der Geburt Sr. Majestät, Alexanders, ... den Mitgliedern des Bürger-Clubs in Dorpat überreicht vom D. Ernst Heinrich Dreffein. Dorpat, den 12. December 1802. /4/ S. 16,5 cm.

TRÜ TR: R Mrg. 11619

114. HAGEMEISTER, NIKOLAI CHRISTOPH v.

Abhandlungen vom Feuerlöschen von dem Königlichen Preußischen Kammerherren von Hagemeister (Zum Besten einer vaterländischen Militär-Schule). Dorpat, gedr. bey M.G.Grenzius, 1802. 63 S., 3 Vign. 17,5 cm. 50 Kop.

LTAF: B08

115. HASSENMUELLER, JOSEPH AUGUST

Dissertatio inauguralis medica, in qua novum ad curationem trichiaseos remedium, pro gradu doctoris medicinae ac chirurgiae consensu amplissimae facultatis medicae rite impetrando, in Academia Caesarea, quae Dorpati est, proponit auctor Josephus Augustus Hassenmueller Oettingensis. Dorpati, D.X. Decembr. M.DCCCII. /Dorpa-

ti/, ex offic. M.G.Grenzii, typ. acad., /1802/. 19 p. 24 cm.

TRÜ TR: 18351

116. JÄSCHE, GOTTLOB BENJAMIN

Geschichte und Beschreibung der Feyerlichkeiten bey Gelegenheit der am 21sten und 22sten April 1802 geschehenen Eröfnung der neu angelegten K. Universität zu Dorpat in Lievland. Von Gottlob Benjamin Jäsche, Professor der Philosophie. /Dorpat/, bey M.G.Grenzius, Univ.-Buchdr., /1802/. 91 S. 20 cm. 75 Kop.

TRÜ TR: R Est. A-1381

117. LENZ, FRIEDRICH DAVID

Am Jubelfest des Herrn Pastors der Ehstnischen Gemeine Theodor Oldekop, nach glücklich zurück gelegten 50sten Amts-Jahre in dieser einzigen Gemeine. Am 1sten Pfingsttage 1802. von Seinem fast 40 jährigen Freunde F.D.Lenz. Dorpat, gedr. bey M.G.Grenzius, Univ.-Buchdr., /1802/. /4/ S., 2 Vign. 16,5 cm.

KM: XXXIX:7

118. Nachricht von der feierlichen Bekanntmachung der von ... Alexander dem Ersten der Universität zu Dorpat allergnädigst geschenkten Fundations-Akte. Dorpat, am 23sten December 1802. Gedr. in der Univ.-Buchdr. 17 S. 21 cm. 400 Ex.

TRÜ TR: R Est. A-1287

119. Nordisches Belustingungsblatt. Hrsg. Friedrich Schortmann. Nro. 1 /- 3/. Dorpat, M.G.Grenzius, 1802. 20,5 cm.

LTAF: M

Nr. 1 (18. April) 16 S.
Nr. 2 (18. April) S. 33-48 (!)
Nr. 3 (2. May) S. 33-48

Ilmumine katkes.

120. PARROT, GEORG FRIEDRICH

Rede über den Einfluß einer Universität auf die Geistescultur derjenigen, welche sich nicht eigentlich dem gelehrten Stande widmen, bey Gelegenheit der Uebernahme des Prorektorats am 1sten August 1802 gehalten von G.F.

Parrot, Professor der Physik an der K. Universität zu Dorpat. Dorpat, bey M.G.Grenzius, Univ.-Buchdr.,/1802/. 20 S. 17,5 cm. 20 Kop.

KM: I 2215

121. PARROT, GEORG FRIEDRICH

Ueber den Einfluß der Physik und Chemie auf die Arzneykunde nebst einer physikalischen Theorie des Fiebers und der Schwindsucht. Eine inaugural- Dissertation zur Erlangung der Würde eines ordentlichen Professors der Physik an der Kays. Dorpatschen Universität von Georg Friedrich Parrot, der Weltweisheit Doctor, der naturforschenden Gesellschaft zu Jena, der Leipziger oekonomischen Sozietät, der Livländischen gemeinnüzigen und oekonomischen Sozietät Ehrenmitglied. /Dorpat/, gedr. bey M.G.Grenzius, Univ.-Buchdr., /1802/. 32 S. 22 cm. 30 Kop.

TRÜ TR: R Mrg. 5997

122. PÖSCHMANN, GEORG FRIEDRICH

Ueber den Einfluß der abendländischen Kultur auf Rußland. Bey Gelegenheit der Eröffnung der Dörptschen Universität. Von G.F.Pöschmann, Professor der Geschichte. Dorpat, bey M.G.Grenzius, Univ.-Buchdr., 1802. 60 S. 21,5 cm. 75 Kop.

TRÜ TR: R Est. A-3859

123. Reglement der akademischen Polizey-Verordnungen für die K. Universität zu Dorpat. /Dorpat/, Univ.-Buchdr. bey M.G.Grenzius, 1802. 22 S. 20 cm.

TRÜ TR: R Est. A-2505

124. Statuten der K. Universität zu Dorpat, nach Anleitung des am 4. May 1799 Allerhöchst confirmirten Planes, nebst den namentlichen Befehl Sr. K. Majestät am 5. Januar 1802 hinzugekommenen Veränderungen. Zum eigenen Gebrauch der Universität gedruckt. /Dorpat/,acad. Buchdr. bey M.G.Grenzius, 1802. 23 S. 30 cm.

TRÜ TR: R Est. B-212

125. STYX, MARTIN ERNST

Danielis Georgii Balk medicin doct. pathologiae, semiotices, therapiae et clinices in Academia Caesarea

Dorpatensi professoris commentationem medicam, qua locum inter professores ordinarios obtinebit indicit D. Martinus Ernestus Styx medicinae forensis et popularis, nec non diaetetices et materiae medicae in Acad. Caes. Dorpat. prof. publ. ord. De russorum balneis et frigidis. Part.I. /Dorpat/, ex Offic. Acad. M.G.Grenzii, /1802/. 7 p. 21,5 cm.

Ilmumine katkes. TRÜ TR: R 20299

126. STYX, MARTIN ERNST

Ideen über populäre Arzneikunde, nebst Inhaltsanzeige der populären medizinischen Vorlesungen, für die Zuhörer derselben, von D.Martin Ernst Styx, Profess. der Arzneik. auf der K. Universität in Dorpat. Dorpat, M.G. Grenzius, Univ.-Buchdr., 1802. 56 S. 17 cm.

LTAF: D5/3

127. Tabula recitationum, in Academia Caesarea, Dorpati Livonum quae floret, per instans semestre habendarum, a die 1. Augusti CIↃIↃCCCII. auspicandarum. Academiae Caesarea Dorpatensis Civibus Generosissimis, Praenoblissimis, Commilitonibus Carissimis S.D. Pro-Rector cum Decanis ceterisque Professoribus. /Dorpat/, ex Offic. Acad. M.G.Grenzii, /1802/. 8 p. 30,8 cm.

TRÜ TR: R Est. C-44

Ladinakeelseid loengukavu trükkis Grenzius 1802 - 1817, v.a.aug. 1815(J.Chr.Schünmann). Ilmusid veel pealkirjade all: Catalogus praelectionum - 1803, Praelectiones semestres - 1804-1817; Series lectionum - 1810. TRÜ TR eks-d kokku köidetud.

128. Verzeichniß der Vorlesungen auf der K. Universität, in Dorpat, für gegenwärtiges Semester, vom 1.August, bis Ende December d.J. /1802/. /4/ S.

Vt. nr. 106.

# 1803

129. Lutterusse Katekismus, kumma sissen omma Kristlikko
K Oppusse wiis pätükki. 16 lk. 19 cm. 5 kop. - M.G. Grenzius.
Nr. 135 koostisosa. TRÜ TR: R A-41187

130. MARPURG, GEORG GOTTFRIED
Üts hä Mannitsus kumba kigille Ma-rahwa laste wannambille nöstme ehk herne-pandmisse polest se wastse wisi perrä. Söamelikkust armust wöttab anda George Gottfried Marpurg, Wastselina Kerkessand. Üts Sönna parral ajal. Tarto-linan, trükkitu Grenziusse man, /1803/. 8 lk. 17,5 cm. KM: A-6293
Liivimaa Üldise Hoolekande Kolleegium levitas trükist elanikkonna hulgas tasuta.

131.x MORITZ, LUDWIG WILHELM
Pühhandamisse-Juttus, kumba selle wastse Tarto-Lina nink Kihhelkunna Regina Justina Kabelli Pühhandamisse man om piddanu ... /Tartu/. 1803. 8° - R/N,3,271.

132. Palwusse Ramat. Tarto-Ma Koggodusside Tullus. Tar-
K to-Linan. 1803. Trükkitu nink müwwa Grentsiusse man. /6/ 98 lk., vinj. 19 cm. - M.G.Grenzius.
Nr. 135 koostisosa.
TRÜ TR: R A-41187

133. /SCHNELL, JOHANN GEORG/
K Lühhike Piibli-Ramat ehk need sündinud asjad ja Öppetussed, mis pühhast Kirjast keigeennamiste tullewad tähhele panna. Lühhidelt üllespandud, ja muist ärraseletud. Nende Ma rahwa heaks, kes ei joua Piibli ramato osta, ehk sedda keik läbbi luggeda. Kolmat korda trükkitud. Tartolinnas, 1803. Trükkitud ja müa Grentsiusse jures. 176 lk., 1 vinj. 17 cm. - M.G.Grenzius.
Vt. nr. 25. KM: A-383

134.[x] Tarto-Ma-Rahwa Kalender. 1804. Kumb ühhe päwa pit-
K kemaks, nink 366 p. pitk on egga 4 aastad tullep. /Tartu, M.G.Grenzius, 1803./ 6 kop. - Rosenplänter, 221; Vt. nr. 61.

135. Wastne Tarto-Ma-Kele Kässi-Ramat; kumma sissen om-
K ma: I. Ewangeliummi nink Epistli, nink Jesusse Ello ja Oppusse Luggu. II. Wastne Laulu-Ramat. III. Palwusse Ramat. IV. Wanna Laulu nink Kerkopalwuste pälepantu Jaggo. V. Luterusse Katekismus. Tarto-Ma Koggodusside Tullus. Tarto-Linan. 1803. Trükkitu nink müwwa Grentsiusse man. 19 cm. 1 rbl. - M.G.Grenzius.

TRÜ TR: R A-41187

Müüdi ka osade kaupa. Vt. nr. 102, 104, 105, 129, 132.

136. Öensa Lutterusse Katekismusse Öppetus. Mis sees on?
K 1)Wiis Peatükki. 2)Hommiko, Öhto- ning Sömaaja Palwed. 3)Öppetus Melewallast pattud andeks anda. 4)Patto Tunnistusse Sannad. 5)Koddo Öppetus. 6)Küssimiste ning Kostmiste Sannad. Tartolinnas, 1803. Trükkitud Grentsiusse kirjade ja kulloga. 32 lk. 17,8 cm. - M.G.Grenzius.
Nr.1. kordustrükk. KM: 178

137. Allgemeine Grundsätze, nach welchen in Zukunft, jedoch mit Rücksicht auf Local- und Personal-Umstände das Beneficium unentgeldlicher Collegie von dem Conseil der K. Universität zu Dorpat ertheilt werden soll. /Dorpat, M.G.Grenzius, 1803./ /4/ S. 22 cm.

TRÜ TR: R Est. A-2477

138. Auswahl älterer und neuerer Gesänge. Gesammelt und herausgegeben von Valentin Heinrich Schmidt. /Dorpat/, gedr. bei M.G.Grenziusm Univ.-Buchdr. /1803/. /6/, 131, /4/, Vign. 15,5 cm.

LTAF; TRÜ TR: koopia R Est.A-12980

139. /BALK, DANIEL GEORG/
Dem Freunde am 19ten Januar 1803 geweiht. /Ein Gedicht, unterschrieben v. M-r. M-n. M-l. G-n. E-s. J-e. P-n. B-k./ S.l., /1803/. 1 Bl., 2 Vign. 39 cm.

TRÜ TR: R Mrg. 11620

Autor märgitud käsitsi TRÜ TR eks-l.

140. BALK, DANIEL GEORG

Versuch einiger Umrisse der philosophisch-medizinischen Jurisprudenz. Als Leitfaden zu Vorlesungen über dieselbe. Entworfen von Dr. D.G.Balk, ... ord. Professor der Medizin und Director des medizinischen Klinikums auf der K. Universitaet zu Dorpat. Dorpat, gedr. bey M.G. Grenzius, Univ.-Buchdr., 1803. 230 S. 18 cm.

TRÜ TR: R Est. A-10731

141. BOEHLENDORFF, HERMANN LEOPOLD

Programma prolegomena quaedam ad theologiam popularem et practicam continens quo praelectiones suas, proximo semestri habendas auditoribus suis quam humanissime, indicit Dr. H.L.Boehlendorff, rev. ord. theol. p.t. decanus, theologiae prof. p.o., Societatis Latinae-Jenensis sodalis honorarius. Dorpati, in offic. acad. M.G. Grenzii, 1803. 19 p. 22,5 cm.

TRÜ TR: R Mrg. 5756

142. Catalogus praelectionum semestrium, in Universitate Literarum Caesarea, quae Dorpati constituta est, a calend. Februar. anni CIↃIↃCCCIII habendarum. Dorpati, ex Offic. Acad. M.G.Grenzii, /1803/. 10p. 30 cm. 300 ex.

Vt. nr. 127.

143. Catalogus praelectionum semestrium ... , a calend. August. anni CIↃIↃCCCIII /1803/ habendarum. 11 p.

Vt. nr. 127.

144. Dörptsche Zeitung. 1803.

K Nr.1 (1. Jan.) - 105(30. Dec.)

Vt. nr. 21. KM

145. EWERS, LORENZ FERDINAND

Antwort auf einen anonymen Brief, datirt: Vom Hause in R. den 10ten November; unterzeichnet N.D. /Dorpat, M.G.Grenzius, 1803?/ /4/ S. 20,5 cm. LTAF: D1/2

146. HARDER, DAVID JOHANN

Dissertatio medica inauguralis, observata quaedam de variolis vaccinis continens, quam, ut gradum, privi-

legia et immunitates doctoris medicinae rite adipiscatur, consentiente inclyto medicorum ordine Universitate Literarum Caesareae Dorpatensis, eruditorum censurae offert autor David Harder, chirurgus summan exercitus Russici curans. Dorpati Livonum, d. XIII. April MDCCCIII. Ex offic. M.G.Grenzii, typ. acad., /1803/. 20 p. 21,2 cm. TRÜ TR: R 15604

147./HEZEL, JOHANN WILHELM FRIEDRICH/

Lectionsverzeichniß für das dritte Semester (vom 1. Febr. - Ende Junius 1804) in dem Hezelischen Lehr- und Erziehungs-Institute in Dorpat. /Dorpat, M.G.Grenzius, 1803./ /4/ S. 23 cm.

SŠR: Rossica, 13.21.3.106.

148. /HEZEL, JOHANN WILHELM FRIEDRICH/

Nachricht von dem Hezelischen Lehr- und Erziehungs-Institute in Dorpat, in Ansehung der Lehrgegenstände für das neue Semester, vom 3ten August, bis Ende Decembers 1803. /Dorpat, M.G.Grenzius, 1803./ 8 S. 21,5 cm.

SŠR: Rossica, 13.21.6.106.

SŠR eks. defektne, puudub lk. 3-6.

149. /HEZEL, JOHANN WILHELM FRIEDRICH/

Tabellarische Uebersicht der Grundsätze des Unterrichts und der Erziehung, vorzüglich nach Niemeyer, von Wilhelm Friedrich Hezel. Dorpat, M.G.Grenzius , 1803./ 22,5 cm. TRÜ TR: R 29502

Erste Tafel. General-Instruktion der Lehrer, als Erzieher, am Hezelischen Lehr- und Erziehungsinstitute, in Dorpat in Ansehung der A)Physischen Erziehung. 12 S.

Zweyte Tafel ... der B) geistigen Erziehung ... 41 S.

Tõenäoliselt ilmusid tabelid ilma ühise tl-ta. TRÜ TR eks-l on koondpealkiri autori poolt esilehele käsitsi kirjutatud. Esineb ka pealkirja all: Pädagogische Tabellen, nach Niemeyers Grundsätzen - R/N,2,287; Storlh, Adelung,2,250.

150. JÜNGLING, NICOLAI FRIEDRICH LEOPOLD v.

Dissertatio inauguralis medica sistens prodromum myographiae infantis, quam ut gradum doctoris medicinae

in Universitate Dorpatensi rite adipiscatur, consensu illustris medicorum ordinis in hac universitate. Die XXI. Novembris MDCCCIII. hora X. in auditorio publico defendet autor Nicol. Frider. Leopold. de Jüngling, artis medicae magister. Dorpati, lit. M.G.Grenzii, typ. acad., /1803/. 16 p. 18 cm.

TRÜ TR: R 29471

Diss-i teesid ilmusid eraldi: 1/2 pgn., 8° - R/N Nachtr.1,297.

151. JÜNGLING, NICOLAI FRIEDRICH LEOPOLD v.

Über die Mischung der feuerbeständigen Alkalien. Eine Inaugural-Dissertation, welche nach Genehmigung der medicinischen Fakultät auf der K. Universität zu Dorpat, zur Erlangung der Würde eines Magisters der Medicin, unter dem Vorsitze D. Alexander Nicolaus Scherer's, Professors der theoret. und angewandten Chemie, am 11ten November 1803 öffentlich vertheidigen wird Nicolaus Friedr. Leopold v.Jüngling, aus dem Gouvernement Witepsk in Neureussen. Dorpat, gedr. bey M.G.Grenzius, Univ. Buchdr., /1803/. 36 S. 19 cm.

TRÜ TR: R 17711

152. KNORRE, ERNST CHRISTOPH FRIEDRICH

Leitfaden bei meinen mathematischen Vorlesungen. Dorpat, 1803. Gedr. bei M.G.Grenzius, Univ.-Buchdr. XVI, 142, /1/ S. 18 cm.

LTAF; TRÜ TR: koopia R Est.A-12984

153. KRAUSE, JOHANN WILHELM

Öconomie und Architectur. Eine Skizze über den wechselseitigen Einfluß derselben auf Gemeinwohl, als Antrittsrede gehalten den 13ten Junius 1803 von Johann Wilhelm Krause, ordentlichem Professor der Öconomie, Technologie, Forstkunde und bürgerlichen Baukunst, an der K. Universität zu Dorpat. Dorpat, gedr. bey M.G. Grenzius, Univ.-Buchdr., /1803/. 32 S. 18 cm.

TRÜ TR: R Est.A-2294

154. LENZ, FRIEDRICH DAVID

K Skizze einer Geschichte der Stadt Dorpat. Entworfen von Friedrich David Lenz, Oberpastor in Dorpat. Nebst

einem Anhange, der die Allerhöchste Kayserliche Constitutions-Acte für die hiesige K. Universität, imgleichen die Ukasen wegen der neuen Organisation der Schulen und der Direction der Universitäten,und besonders der Dörptschen enthält. Mit Erlaubniß des Herrn Civilgouverneurs. Dorpat, bey M.G.Grenzius, Univ.-Buchdr., 1803. /7/, 96 S. 18,5 cm. 55 Kop. - M.G.Grenzius.

TRÜ TR: R Est. A-875

155.x Meinem A.Lenz. Gedicht am 4. Juni 1803. S.l., /1803./ 4°

TRÜ TR: 72137 (leidmata)

156. PANCK, OTTO WILHELM

Dissertatio inauguralis medica, de differentiis febrium typhodearum, quam, annuente amplissimo medicorum ordine in Universitate Caesarea Literarum Dorpatensi, ut gradum doctoris in utraque medicina rite adsequatur, exhibuit autor, Otto Guilielmus Panck, Curonus. Dorpati, lit. M.G.Grenzii, typ. acad., 1803. 48 p. 18 cm.

TRÜ TR: R 29479

157. PARROT, GEORG FRIEDRICH

Rede bei Gelegenheit der Publication der Statuten der Universität und der Abgabe des Rectorats am 21. September 1803 gehalten von G.F.Parrot, Professor der Physik an der K. Universität zu Dorpat. Dorpat, bey M.G. Grenzius, Univ.-Buchdr., /1803/. 14 S. 15,5 cm. 20 Kop.

TRÜ TR: R Est. A-4512

158. PÖSCHMANN, GEORG FRIEDRICH

Stanzen am Geburtstage ... Alexander des Ersten, in dem großen Hörsaale der Universität zu Dorpat vorgelesen von D. Georg Friedrich Pöschmann Professor der Geschichte. Den 12. December 1803. /Dorpat/, gedr. bey M.G.Grenzius, Univ.-Buchdr., /1803/. /8/ S. 24 cm. 200 Ex.

TRÜ TR: R Est. A-12599

159. QUINTILIANUS, MARCUS FABIUS

M.Fabii Quintiliani de classicis Graecorum et Romanorum scriptoribus locus ex libro X. de Institut. Orat.

descriptus, ad quem eorum Graeciae et Latii scriptorum, qui pulchri sensum maxime informant, opera horumque argumenta et virtutes in scholis suis enarrabit Carolus Morgensternius. Dorpati, ex offic. acad. M.G.Grenzii, 1803. /1/, 36 p. 11 cm. TRÜ TR: R Mrg. 2626

160. RHODE, KARL LUDWIG

Relatio de sectione caesarea feliciter peracta. Pro summis in medicina et chirurgia honoribus capessendis scripsit Carolus Ludovicus Rhode. Mense Septembris MDCCCIII. Dorpati, typ. M.G.Grenzii, typ.acad., /1803/. 31 p. 20 cm. TRÜ TR: R 16993

161. SCHERER, ALEXANDER NICOLAUS

K In welchem Verhältnisse stehen Theorie und Praxis der Chemie gegeneinander? Beantwortet bey Übernahme seiner ordentl. Professur der theoretischen und angewandten Chemie an der Kaiserlichen Universität zu Dorpat am 14ten October 1803 von D. Alexander Nicolaus Scherer, Mitgliede der ... u.s.w. /Dorpat/, gedr. und zu haben bey M.G.Grenzius, Univ.-Buchdr., /1803/. 18 S. 18,4 cm. - M.G.Grenzius.

TRÜ TR: R 29489[a]

162. Statuten der K. Universität zu Dorpat. /Dorpat/, gedr. bey M.G.Grenzius, Univ.-Buchdr., /1803/. 56 S. 32 cm. 262 Ex. 75 Kop.

TRÜ TR: R Est. B-132

163. A. Tabelle zu den an die K. Universität zu Dorpat zu erstattenden Berichten über den Zustand sämmtlicher Gymnasien, Kreisschulen und Privatanstalten in den Gouvernements Liev- Ehst- Kur- und Finnland; nach Maßgabe der von dem fürsorgenden Mitgliede dieser Universität bey der Allerhöchst verordneten Ober-Schulcommission zu St.Petersburg,... , dem Herrn Generalmajor und Ritter von Klinger, unter dem 10. Februar 1803 an sie erlassenen Instructionen, zufolge welcher ihr die Oberaufsicht über sämmtliche Schulanstalten dieser vier Gouvernements übertragen worden. /Verf. Karl Morgenstern. Dorpat,M.G. Grenzius, 1803./ /8/ S. 34 cm. Mit Nr. 167. 710 Ex.

TRÜ TR: KHO, Mrg. DVIII

164. B. Tabelle zu den an die K. Universität zu Dorpat abzustattenden Berichten über den Zustand sämmtlicher Landschulen in den Gouvernements Liev- Kur- und Finnland; nach Maßgabe der von dem fürsorgenden Mitgliede dieser Universität bey der Allerhöchst verordneten Ober-Schulcommission zu St.Petersburg, ... , dem Herrn Generalmajor und Ritter von Klinger, unter dem 10. Februar 1803 an genannte Universität erlassenen Instruction, zufolge welcher ihr die Oberaufsicht über sämmtliche Schulanstalten dieser vier Gouvernements übertragen worden. /Verf, Johann Ludwig Mühtel u. Karl Morgenstern. Dorpat. M.G.Grenzius, 1803/. /17/ S. 34 cm. Mit Nr. 163 710 Ex. TRÜ TR: KHO, Mrg. D IX

165. UNVERDORBEN, CHRISTIAN FRIEDRICH WILHELM

Specimen medico-inaugurale, quaedam de methodo medendi generali sistens, quod, consensu illustris medicorum ordinis in Universitate Caesarea Literarum Dorpatensi, pro gradu doctoris medicinae et chirurgiae rite capessendo, benevolo eruditorum examini offert autor, Christ. Frid.Guil.Unverdorben Marchicus, medicinae ac chirurgiae in Curonia practicus, die XXII. Septembris MDCCCIII. Dorpati, lit. M.G.Grenzii, typ.acad., /1803/. 30 p. 18,2 cm. TRÜ TR: R 444726

166. Verzeichniß der vom 1sten August 1803 zu haltenden halbjährigen Vorlesungen ... /4/ S. 300 Ex.
1802-03 õ.a. 2. sem. kava leidmata.
Vt. nr. 106.

167. Vorschriften für die Studierenden auf der K. Universität zu Dorpat. /Dorpat/, gedr. bey M.G.Grenzius, Univ.-Buchdr., 1803. 31 S. 22 cm. 35 Kop.
TRÜ TR: R Mrg. 5428[i]

168.[x] WILMER, JOHANN

Zuruf an das Dörptsche und angrenzende Publicum, die Schutzpocken Impfung betreffend. /Ein Flugblatt. Dorpat, Oktober 1803./ - R/N,4,524.
1803-06 ilmus 5 üleskutset. Levitati koos DZ-ga ja ka eraldi. Andmed vt. nr. 279 tekstis.

169.[x] WILMER, JOHANN

Zweiter Zuruf an das Dörptsche und angrenzende Publicum, die Schutzpocken Impfung betreffend. /Ein Flugblatt. Dorpat, d. 15. Nov. 1803./ - R/N,4,524. Vt. nr. 168.

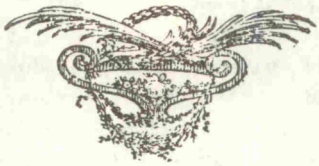

# 1804

170. Eesti-Ma-Rahwa Kalender, ehk Täht-Ramat 1805 aasta
K peäle pärrast meie Issanda Jesusse Kristusse sündimist, üks muu aast, kellel 365 päewad on. Tarto-Linnas, Trükkitud ja müa Grentsiusse jures, /1804/. /48/ lk. 10,5 cm. 6 kop. KM: 193
Vt. nr. 61.

171. Lühhike oppus kumb sest surest sädusse ramatust woetu om, mes meije armolik Suur Keisre Herra om lasknu trükkida, nink kumma sissen Temma om neid sädussi teeda andnu, nink iggawesses Eenkirjas kinnitanu, kuida eddespidditsel ajal se luggu Moisa Herrade ja tallomeeste wahhel peap ollema; sest surembäst ramatust wälja woetu, nida et egga üts woip sedda rohkemalt nink laiemalt selle sure ramato sissen nende numride (§) perra, mes siin körwal saiswad, leida nink luggeda. Saksa kelest Tarto maa kele päle ärratölkitud Wridrik Dawid Lentsist, Tarto -lina essimessest Saksa Kirkissandast. Tarto-Linan, Trükkitu M.G.Grenziusse man. 1804. 23 lk. 17 cm.
KM: 187, A-7765

172.x Lühhikenne Selletus mis sest suremast seädusse ramatust lühhidelt wälja woetud, kus sees meie Sure Keisri Herra seädussed, mis maa rahwa pärrast antud on, kes Liwlandi Gubermenti wallitsusse all ellawad, laiemalt woib luggeda, nenda kui need numbrid, mis siin lehhe ääre peäle trükkitud on, juhhatavad. Saksakelest Tallina maakele peäle ärraselletud. /Tlk. Friedrich David Lenz. Tartu/, M.G.Grenzius, 1804. 24 lk. 8° - Haller, 34, 423.

173.x /MARPURG, GEORG GOTTFRIED/
K Lühhikenne Oppetusse-Ramat ehk önsa Lutterusse Katekismusse Ärraselletaminne. Koli Latsille nink kigille neile hääs, kummille wahhest se suremb oppetusse-Ramat weel ni köwwa wöis olla; ni häste ka Oppuselle nink Loetusselle tarbis. - Jummalalle Auwus, nink temma Tar-

toma koggodusse Tullus. Tartolinnas, 1804. Trükkitud ja müwwa Grentsiusse jures. 44lk. - Rosenplänter, 186 p., 221 p.; R/N,3,163. - M.G.Grenzius.
Nr. 41 kordustrükk.

174. Seädussed Maa-rahwa pärrast antud, kes Liwlandi Gubermenti wallitsusse all ellawad. /Tlk. Friedrich David Lenz./ Tarto-Linnas, Trükk/i/tud M.G.Grentsiusse jures. 1804. 58, XVIII lk., 1 tab.fol. 20,5 cm.
KM: 183

175. Sädusse Ma-rahwa perrast antu kea Liiwlandi gubernementi wallitsusse al ellawa. /Tlk. Johann Philipp v. Roth/. Tarto-Linan, Trükkitu M.G.Grentsiusse man. 1804. 54, XVIII lk., 2 tab. 23 cm.
TRÜ TR: R A- 13468

176. /BALK, DANIEL GEORG/
Lied zur Feier des 12ten Decembers 1804, an diesem Tage in der Versammlung auf der Dörptschen Musse bey der Tafel gesungen. ... Dorpat, gedr. bey M.G.Grenzius, Univ.-Buchdr., /1804/. /4/ S. 18,5 cm.
TRÜ TR: R Mrg. 11623
Autor märgitud käsitsi TRÜ TR eks-l.

177. K Censur-Reglement. / Dorpat, gedr. und zu haben bey M.G.Grenzius, Univ.-Buchdr., 1804./ S. 3-21. 19,5 cm. - M.G.Grenzius. TRÜ TR: R Est. A-11710

178. CICERO, MARCUS TULLIUS
M.Tullii Ciceronis in L.Catilinam Orationes quatuor. Scholarum suarum recognovit Carolus Morgensternius. Dorpat, apud M.G.Grenzium, 1804. 91 p. 18 cm. 60 Kop.
KM: I 2336

179. K Dörptsche Zeitung. 1804.
Nr.1 (3. Jan.) - 104 (28. Dec.) 7-9 Rbl.
Vt. nr. 21. TRÜ TR: R Est. A-1464

180.x Eines treuen Zeugen und Wahrheit Regeln, wie man sich im Umgange mit Menschen christlich zu verhalten habe. Dorpat, M.G.Grenzius, 1804/1805?/ 7 Bl. 4° -

Tsens. okt. 1804: RAKA, f.384, n.1, S. 21, l. 49-50;LRAKA, f. 733, n. 118, S. 402, l. 10-11.

181.x Einige Mittel guten Muth in sich zu erhalten. Dorpat, M.G.Grenzius, 1804 /1805 ?/ 3 Bl. 4° - Tsens. okt. 1804: RAKA, f.384, n.1,s. 21, l. 49-50; LRAKA, f. 733, n.118, s. 402, l. 10-11.

182. /GAUGER, JOHANN LUDWIG FRIEDRICH/

Erstes Verzeichniß derjenigen Bücher, welche in der akademischen Buchhandlung in Dorpat für beigesetzte Preise zu haben sind. /Dorpat/, gedr. bei M.G.Grenzius, 1804. 202 S. 18,3 cm. TRÜ TR: R Est. A-12815

183. JÄSCHE, GOTTLOB BENJAMIN

Grundlinien der Moralphilosophie oder der philosophischen Rechts- und Tugendlehre nach Kants Metaphysik der Sitten zum Gebrauch für seine Zuhörer entworfen von Gottlob Benjamin Jäsche. Dorpat, bey M.G.Grenzius, Univ.-Buchdr., 1804. /1/, 114 S. 19 cm.

TRÜ TR: R VI 993

184. /KRAUSE, JOHANN WILHELM v./

Bau-Rede beym Richten des Daches der K. Bibliothek zu Dorpat. Entworfen von den Gesellen des ehrsamen und wohllöblichen Zimmergewerkes Joh.Heinr. Stoebe, aus Merseburg. Christ. Fried. Heubel, aus Brandenburg. Christoph Bramann, aus Hannover. Wilh. Geist, aus Cassel.Joh. Grebnitz, aus Magdeburg. Öffentlich gesprochen von Johann Grebnitz, aus Magdeburg. Den /21./ October 1804. Dorpat, gedr. bey M.G.Grenzius, Univ.-Buchdr., /1804/. /14/ S. 29,8 cm. TRÜ TR: R Est. B-211

185. LEIDLOFF, KARL

Dissertatio inauguralis medica de inflammationibus, quam pro gradu magistri medicinae rite assequendo, amplissimi medicorum ordinis in Universitate Caesrea Dorpatensi consensu, praeside Daniele Georgio Balk, D. phatologiae, semiotices ac therapiae P.P.O. instituti clinici directore, die XII. Jul. MDCCCIV. publice defendet autor Carolus Leidloff, Revalensis. Sectio-Ima. historiam inflammationum literariam continens. Dorpati, lit. M.G.

Grenzii, typ. acad., /1804/. 56 p. 19 cm.
TRÜ TR: R 29475

186. LEIDLOFF, KARL

Dissertatio inauguralis medica, periculum theoriae novioris inflammationum sistens, quam, ut aditum ad honores doctoris medicinae sibi aperiat, consensu amplissimi medicorum ordinis in alma Literarum Universitate Dorpatensi, die XXV. Jul. MDCCCIV. hora X. in auditorio publice defendet, autor: Carolus Leidloff, Revalensis; artis medicae magister. Sectio altera, quae aethiologiam, diagnosin/!/ et therapiam generalem, hujus morbi complectitur. Dorpati, lit. M.G.Grenzii, typ.acad., /1804/. 4 S. 19 cm. TRÜ TR: R 18831

187. LENZ, FRIEDRICH DAVID

Bey der Ankunft Seiner K.Majestät Alexander I. in Dorpat, den 16ten May 1804. /Dorpat, M.G.Grenzius, 1804./ 1 Bl. 23,4 cm. KM: A-1328-I(11)

188. LINDNER, KONSTANTIN CHRISTOPH WILHELM

Dissertatio inauguralis medica de cornea eiusque obscurationibus, cujus primam sectionem consensu illustris medicorum ordinis ut gradum magistri medicinae in Caesarea Universitate Dorpatensi adipiscatur praeside Daniele Georgio Balk, D. pathologiae semiotices ac therapiae P.P.O., instituti clinici directore. Publice defendet auctor Const. Guil. de Lindner philosophiae doctor , Curonus, die Octobris MDCCCIV. Dorpati, lit. M.G. Grenzii, typ. acad., /1804/. 20 p. 20 cm.
TRÜ TR: R 46527

189. PARROT, GEORG FRIEDRICH

Rede bey Eröffnung der Dorpatschen Töchter-Schule am Geburtstage Ihro Kaiserl. Majestät Maria Feodorowna gehalten von Georg Friedrich Parrot Professor und Mitgliede der Schulcommission. Auf Verlangen der Schulcommission gedruckt. /Dorpat/, bey M.G.Grenzius, Univ.-Buchdr., 1804. 16 S. 19 cm. KM: CXIV:27

190. /PÖSCHMANN, GEORG FRIEDRICH/

Bey der Durchreise ... der Großfürstin Maria Paw-

lowna als ein Zeichen der innigsten Ehrfurcht überreicht von einigen jungen Frauenzimmern in Dorpat. Den 28. Septbr. 1804. /Dorpat/, gedr. bey M.G.Grenzius, Univ.-Buchdr., /1804/. /4/ S., 2 Vign. 22,7 cm.

TRÜ TR: R Mrg. 11622

Autor märgitud käsitsi TRÜ TR eks-1.

191. PÖSCHMANN, GEORG FRIEDRICH

Einige historische Bemerkungen in Beziehung auf das Schulwesen in den Ostsee-Provinzen. Bei Gelegenheit der feyerlichen Eröffnung des Gymnasiums und der Kreisschule zu Dorpat, am 15ten September 1804. von D. Georg Friedrich Pöschmann, Professor der Geschichte und Mitgliede der Schulkommission. /H.1./ /Dorpat/, gedr. bei M.G. Grenzius, Univ.-Buchdr., /1804/. 71 S. 17 cm.

TRÜ TR: R Est. A-1964

Vt.nr. 272.

192. /PÖSCHMANN, GEORG FRIEDRICH/

Zur Gedächtnißfeyer der Uebergabe der Stadt Dorpat, am 14ten July 1704 und zur dankbaren Rückerinnerung an das Glück, welches sie unter Russischer Herrschaft genossen hat. Am 14ten July 1804. /Dorpat/, gedr. bey M.G.Grenzius, Univ.-Buchdr., /1804/. /7/ S. 22,5 cm.

TRÜ TR: R Est. B-245(50)

193. Praelectiones semestres in Universitate Literarum Caesarea, quae Dorpati constituta est, a. calend. Februar. anni CIↃIↃCCCIV habendae indicuntur a rectore et Senatu academico. Dorpati, ex off. acad. M.G.Grenzii, /1804/. 12 p. 30,5 cm.

Vt. nr. 127.

194. Praelectiones semestres... , a calend. August. anni CIↃIↃCCCIV/1804/ habendae ... Insunt /Caroli Morgensternii/ nonulla de fatis antiquioris Academiae Dorpatensi. /4/ p. 500 Ex.

Vt. nr. 127.

195.[x] SCHLÖZER, CHRISTIAN v.

Adresse à la jeune Noblesse Russe. /Invitation aux Cours de droit et de politique./ Dorpat, M.G.Grenzius,

1804? 9 f. 4° - Tsens. 12. okt. 1804 : RAKA,f.384,n.1, s. 21,l. 49-50; LRAKA,f.733,n.118,s.402,l. 10-11.

196. SCHLÖZER, CHRISTIAN v.

Principes élémentaires du droit naturel. Par Chrétien de Schlötzer, docteur en Droit de l'Université de Göttingue, ... professeur des sciences politiques à l'Universite de Moscou. A l'usage de ses auditeurs. A Dorpat, impr. chez M.G.Grenzius, impr. de l'Univ., 1804. 38 p. 20 cm. 1 rouble. KM: I 2799

197.[x] SCHLÖZER, CHRISTIAN v.

Tables de matières contenues dans la science du droit des gens moderne de l'Europe, fondé sur les traités et la coutume. A l'usage de ces audileurs. À Dorpát, M.G.Grenzius, 1804. 23 p. 8° 50 cop. - R/N,4,89; RAKA, f. 384,n.1,s.21,l.43.; LRAKA,f.733,n.118, s. 402,l. 6 p.

198. Statuten der K. Universität zu Dorpat, in Bezug auf die Oberaufsicht der Lehr-Anstalten ihres Bezirks. /Dorpat/, gedr. bey M.G.Grenzius, Univ.-Buchdr.,/1804/. 8 S. 31,5 cm. TRÜ TR: R Est. B-62

199. Statuten der Lehr-Anstalten, welche den Universitäten untergeordnet sind. Dorpat, gedr. bey M.G.Grenzius, Univ.-Buchdr., 1804. 44 S., Tabl. 29,6 cm. 500 Ex. TRÜ TR: R Est. B-64

200. Verzeichniß der vom 1sten Februar 1804 zu haltenden halbjährigen Vorlesungen ... /4/ S.
Vt. nr. 106.

201. Verzeichniß der vom 1sten August 1804 zu haltenden halbjährigen Vorlesungen ... /4/ S.
Vt. nr. 106.

202. WILPERT, CARL v.

De differentia organi auditus animalium. Dissertatio inauguralis quam consensu illustris medicorum ordinis, pro gradu magistri medicinae in Universitate Caesarea Dorpatensi rite consequendo praeside D. M.E.Styx.

Hoc tempore medicorum ordinis brabeuta, prof. P. ordinario materiae medicae,diaetetices et historiae medicinae. Die primo Junii MDCCCIV publice defendet autor Carolus de Wilpert, Rigensis. Dorpati, lit. M.G.Grenzii, typ. acad., /1804/. 24 p. 22,6 cm.

TRÜ TR: R 17002

203. WILPERT, CARL v.

Dissertatio inauguralis medica de morbis quibusdam organi auditus, quam consensu illustris medicorum ordinis in Universitate Caesarea Dorpatensi pro summis in medicina et chirurgia honoribus capessendis scripsit Carolus de Wilpert, medicinae magister. Dorpat, lit. M.G. Grenzii, typ. acad. /1804/. 42 p. 18 cm.

TRÜ TR: R 29484

# 1805

204. Eesti-Ma-Rahwa Kalender, ehk Täht-Ramat 1806 aasta
K peäle pärrast meie Issanda Jesusse Kristusse Sündimist. Tarto-Linnas, Trükkitud ja müa Grentsiusse jures,/1805/. /48/ lk. 10,7 cm. 6 kop.
Vt. nr. 61. KM: 198

205.x LENZ, FRIEDRICH DAVID
Oppetussed ja hea nou, tallo-rahwadele antud, kuitas maale tulle-kahjo pea woib ärrakustutud sada: Tarto saksa kirk-issandast, wannast Lenzist, maarahwade heaks üllespantud. Trükkitud /Tartus/ M.Grentsiussest, 1805. - Rosenplänter, 229.

206. /MARPURG, GEORG GOTTFRIED/
Weikenne oppetusse nink luggemisse Ramat Tarto ma-rahwa kooli laste tarbis. Tartolinas, 1805. Trükkitud M.G.Grentsiusse man. 137, VI, /1/ lk., 2 vinj. Köites 40 kop., köitmata 25 kop. 17,5 cm.
KM: 190; A-2401
Sai 1802 Liivimaa Üldkasuliku ja Ökonoomilise Sotsiteedi auhinna ja TÜ koolikomisjonilt soovituse rahvakoolides kasutamiseks.

207. ALBINI, ANTON
Ueber das Stahlwasser zu Lipetzk im Gouvernement Tamboff vom Dr. Albini. Dorpat, gedr. bei M.G.Grenzius, Univ.-Buchdr. 1805. 90 S., Tab. 19 cm.
SSR: Rossica, 13.6.6.15.
Paginatsioon ekslik, lk. 15 asemel - 51.

208.x Betrachtungen über den Tod. Dorpat, M.G.Grenzius, 1805. 16 S. 4° - Tsens. okt. 1804: RAKA, f.384, n.1, s. 21, l. 49-50; LRAKA, f.733, n. 118, s. 402, l. 10-11.
TRÜ TR: Giese 971 (leidmata)

209. Dörptsche Zeitung. 1805.
K Nr.1 (1. Jan.) - 104 (27. Dec.) 7-9 Rbl.
Vt. nr. 21. KM

210. Der fünfzehnte September 1805 in Dorpat. /Die Legung des Grundsteins des Universitätshauptgebäudes.Hrsg. Karl Morgenstern./ Dorpat, gedr. bey M.G. Grenzius, Univ.-Buchdr., /1805/. 23 S. 18,6 cm. 20 Kop.
TRÜ TR: R Est. A-11668

211. /GASPARI, ADAM CHRISTIAN/
Bey der Feyerlichkeit der Legung des Grundsteins des Hauptgebäudes der K. Universität zu Dorpat den 15ten September 1805. /Ein Gedicht. Dorpat/, gedr. bey M.G. Grenzius, Univ.-Buchdr., /1805/. 4 S. 17 cm.
TRÜ TR: R Est. B-211
Autor märgitud käsitsi TRÜ TR eks-l.

212. /GAUGER, JOHANN LUDWIG FRIEDRICH/
Zweites Verzeichniß derjenigen Bücher, welche in der akademischen Buchhandlung in Dorpat für beigesetzte Preise zu haben sind. /Dorpat/, gedr. bei M.G.Grenzius, 1805. /1/, 98, 44 S. 17,5 cm.
Vt.nr. 182. TRÜ TR: R Est. A-12816

212a. GRENZIUS, JOHANN MICHAEL GERHARD
K /Schriftproben der Buchdruckerei von M.G.Grenzius./ Dorpat, bey M.G.Grenzius, 1805./ /8/ S. 26 cm.
TRÜ TR: R Mrg. 11624

213. GRINDEL, DAVID HIERONYMUS
K Schreiben des Professors der Chemie, Hofrath Grindel, an den Herrn Professor der Chemie, Hofrath Scherer. Dorpat, gedr. und zu haben bey M.G.Grenzius, Univ.-Buchdr., 1805. 6 S. 20 cm. - M.G.Grenzius.
TRÜ TR: R Est. A-7707

214. HEZEL, JOHANN WILHELM FRIEDRICH
Einige Worte über die Nothwendigkeit, die Veranstaltung und Einführung einer neuen kirchlichen Übersetzung der Bibel nicht länger zu verschieben; wodurch, zu seinen akademischen Vorlesungen, in dem, mit dem 1.Febr. beginnenden neuen Semester,einladet D. Wilhelm Friedrich Hezel, ... Prof. der Akademie der Wissenschaften in Erfurt und der latein. Gesellschaft zu Jena Ehrenmitglied.

Dorpat, gedr. bey M.G.Grenzius, Univ.-Buchdr., 1805. 15 S. 15,5 cm. TRÜ TR: R Mrg. 5829[t]

215. HEZEL, JOHANN WILHELM FRIEDRICH

Probe eines, für eine neue kirchliche Bibelübersetzung, anzulegenden Magazins. In Kritiken über die Stolzische Uebersetzung des Anfangs des Briefs P/auli/ an die Römer; wodurch zu seinen neuen Vorlesungen einladet D. Wilhelm Friedrich Hezel. Professor an der Kaiserl. Universität ... Dorpat, den 1. Aug.1805. Gedr. bey M.G. Grenzius, Univ.-Buchdr. 22 S. 17 cm.

LTAF: D5/3

216. /HEZEL, JOHANN WILHELM FRIEDRICH/

Zuruf an Rußlands Völker, zur Einführung nicht nur schönerer und wärmerer , sondern auch dauerhafterer, feuersicherer und doch sehr wohlfeiler Häuser, nebst Bekanntmachung eines sichern Mittels, Gebäude von Leimensteinen gegen die nachtheiligen Wirkungen der Nässe zu schützen. Dorpat, bei Johann Friedrich Gauger, Univ.-Buchhändler, 1805. 37 S. 17,5 cm.

TRÜ TR: R Est. A-2894

217. ISENFLAMM, HEINRICH FRIEDRICH

Tagebuch des anatomischen Theaters der K. Universität Dorpat vom Jahre 1803 und 1804. Einladungsschrift zu seinen am 1. August 1805 beginnenden Vorlesung von D. Heinrich Friedrich Isenflamm,... Professor der Anatomie, Physiologie und gerichtlichen Arzneiwissenschaft, Mitglied der Römisch-K. Akademie der Naturforscher. Dorpat, gedr. bei M.G.Grenzius, Univ.-Buchdr., /1805/. 26 S. 19 cm. KM: XXIX:14;

218. ITZIG, LASER

Dissertatio inauguralis medica de pterygio, quam ut gradum doctoris medicinae et chirurgiae in Universitate Literarum Caesarea Dorpatensi rite adipiscatur consentiente amplissimo medicorum ordine die 11. Decemb. MDCCCV. publice defendet auctor Laser Itzig,Libauiensis, medicinae magister. Dorpati-Livonum, lit. M.G.Grenzii, typ. acad., /1805/. 16 p. 19 cm.

TRÜ TR: R 18412

219. KOHL, JOHANN HEINRICH

Dissertatio inauguralis medica, sistens: animadversiones in aetiologiam hydropis, quam, consentiente illustri medicorum ordine in Universitate Caesarea Literarum Dorpatensi, pro gradu doctoris medicinae et chirurgiae rite capessendo, ipsis Calendis Martii MDCCCV. hor. X. in auditorio maximo publice defendet autor, Joannes Henricus Kohl, Livonus, artis medicae Magister. Dorpati, lit. M.G.Grenzii, typ. acad. 23 p. 18,5 cm.

TRÜ TR: R 29473

220. LÜTKENS, THOMAS HERMANN

Dissertatio inauguralis medica , de organis respirationis animalium quam ut gradum doctoris medicinae in Universitate Caeserea Dorpatensi rite adipiscatur. Consensu illustris medicorum ordinis die XXV. Februar. MDCCCV publice defendet autor, Thomas Hermannus Lütkens, Revalensis. Magister medicinae. Dorpati, lit. M.G.Grenzii, Typ. Acad., /1805/ 23 p. 18 cm.

TRÜ TR: R 16264

221. MALMGRÉN, SIMON MAGNUS

Einige Gedanken über die Erlernung der lateinischen Sprache von S.M.Malmgrén, Doktor der Philosophie und Oberlehrer am K. Gymnasio zu Dorpat. Als Einladungsschrift zu den öffentlichen Prüfungen, welche am 22sten Juni von 8 Uhr Morgens in der K. Kreisschule und am 23sten Juni von 8 Uhr Morgens im K. Gymnasio angestellt werden sollen, herausgegeben von D. Friedrich Rambach, Professor, Mitgliede der Schulkommission, und jetzigem Direktor sämmtlicher Schulen in Dorpat. Dorpat, gedr. bei M.G.Grenzius, Univ.-Buchdr., 1805. 32 S. 19 cm.

TRÜ TR: R Est. A-2811

222. MORGENSTERN, JOHANN KARL SIMON

K Über einige Gemälde. Von Karl Morgenstern. Dorpat, gedr. bey M.G.Grenzius, Univ.-Buchdr., 1805. 36 S. 18,5 cm. 50 Kop. - M.G.Grenzius.

TRÜ TR: R Est. A-7881

223. MORITZ, LUDWIG WILHELM

Dem Jugendfreunde, dem treuen Gefährten in reiferen Jahren, seinem Vetter, dem Pastor in Ringen: Alexander Lenz am Tage Seiner Verbindung mit Sophie Wolff gewiedmet von Wilhelm Moritz. Dorpat, im Juny 1805, gedr. bey G.M.Grenzius, Univ.-Buchdr., /4/ S. 19 cm.

TRÜ TR: R Est. A-12813

224. Praelectiones semestres ... a calend. Februar. anni CIↃIↃCCCV /1805/ habendae ... Inest Caroli Morgensternii comm. de arte veterum mnemonica, p.1., qua disputatur de artis inventore et perfectoribus. 21 p.

Vt. nr. 127.

225. Praelectiones semestres ... a calendis Aug. anni CIↃIↃCCCV /1805/ habendae ... Insunt nonulla de area aedium academicarum. 11 p.

Vt. nr. 127.

226. PREUSS, WILHELM GOTTLOB

Über die Empfänglichkeit der Jugend für frühere Eindrücke. Gelegenheitsschrift bey der feyerlichen Eröffnung der Kreisschule in Walk, den 11ten Januar 1805, von Wilhelm Gottlob Preuss, Pastor und Lehrer der Kreisschule. Dorpat, gedr. bey M.G.Grenzius, Univ.-Buchdr., /1805/. 20 S. 18,5 cm. TRÜ TR: R Est. A-2912

227.[x] RAIS, JOHANN HEINRICH

K Neue Berichtigung der Rechtschreibung. Dorpat, M.G.Grenzius, 1805. 8° 60-35 Kop. - DZ, 1805,56, Beyl.; R/N, 3, 461. - M.G.Grenzius,

228. SCHROEDER, KARL HEINRICH

Observationes de commercio Russico in mari nigro a Carolo Henrico de Schroeder, Philosophiae Magistro. Dorpati, lit M.G.Grenzii, Typ. Acad., /1805/. /3/, 48 p. 18 cm. TRÜ TR: R Est, A-10538

229. SCHUMACHER, HEINRICH CHRISTIAN

Dispunctionum juridicarum specimen. Autore H.C.Schumachero Holsato... Dorpati, typ. M.G.Grenzii, typ.

acad., 1805. 27 p. 18,5 cm.

TRÜ TR: R Mrg. 5849[8]

230.[x] Selbstgespräch gehalten am 31sten December 1801... Dorpat, M.G.Grenzius, 1805. 8 S. 4° - Tsens. okt. 1804: RAKA, f. 384, n. 1, s. 21, l. 49-50.

TRÜ TR: Giese 971(leidmata)

231. STEINMETZ, CARL DANIEL

Dissertatio inauguralis historico-philosophica de caussis atque indiciis quibusdam, quae civitatum imperiorumque ruinam praeiverint, ex historia demonstrandis, quam consensu amplissimi ordinis philosophorum in Universitate Literarum Caesarea Dorpatensi, praeside electo D. Georgio Friderico Poeschmann, ab imp. Russ. consiliis aulicis ac professore histor. p. o. pro summis in philosophia rite capessendis honoribus scripsit ac publice defendit Carolus Danielis Steinmetz Saxo. Mense Junii MDCCCV. /Dorpati/, prodiit in offic, M.G.Grenzii, typ. acad., /1805/. 32 p. 22 cm.

TRÜ TR: R 5656

232. STRUVE, KARL LUDWIG

De elementis Empedoclis dissertatio. Quam consensu amplissimi philosophorum ordinis pro venia legendi in hac Universitate Caesarea rite impetranda die ... publice defendet auctor D. Carolus Lud. Struwe, Holsatus. Ex praeceptoribus Gymnasii Dorpatensis. Dorpati,lit. M.G. Grenzii, typ. acad., 1805. /1/, 29 p. 18 cm.

TRÜ TR: R Mrg. 1018

233. Verzeichniß der vom 1sten Februar 1805 zu haltenden halbjährigen Vorlesungen ... /7/ S.

Vt. nr. 106.

234. Verzeichniß der vom 1sten August 1805 zu haltenden halbjährigen Vorlesungen ... 7 S.

Vt. nr. 106.

235.[x] Vom schriftmäßigen Gebrauch des Heiligen Abendmahls. Dorpat, M.G.Grenzius, 1805. /?/. 11 Bl. 4° - Tsens. okt. 1804: RAKA,f.384, n.1, s.21, l.49-50; LRAKA, f. 733, n.118, s. 402, l. 10-11.

236.[x] Von der besten Zubereitung eines Kranken zum Tode. Dorpat, M.G.Grenzius, 1805. 20 S. 4° - Tsens. okt. 1804: RAKA, f. 384, n.1, s.21, l.49-50.; LRAKA, f.733,n. 118, s. 402, l. 10-11.

TRÜ TR: Giese 971(leidmata)

237.[x] Von der ... glücklichen Zukunft. Dorpat, M.G.Grenzius, 1805. 15 S. TRÜ TR: Giese 971(leidmata)

238. WALTER, JOHANN WILHELM

Dissertatio inauguralis medica, momenta quaedam de natura inflammationis sistens, quam, consentiente amplissimo medicorum ordine, ut gradum doctoris medicinae et chirurgiae rite adipiscatur, d. XVIII. Novembris MDCCCV. hora X., in auditorio Universitatis Caesarea Literarum Dorpatensis maximo publice defendet autor, Joannes Guilielmus Walter, Livonus, artis medicae magister. Dorpati-Livonum, lit. M.G.Grenzii, typ. acad., /1805/. 20 p. 18,5 cm. TRÜ TR: 18829

239. WILMER, JOHANN

Dritter Zuruf an das Dörptsche und angrenzende Publikum, die Schutzpocken-Impfung betreffend. Von dem Divisions-Arzte, Doctor Johann Wilmer. Dorpat im Februar-Monat 1805. /Dorpat/, gedr. bey M.G.Grenzius, Univ.-Buchdr., /1805/. /8/ S. 22 cm.

SŠR: Rossica, 13.9.1.681.

Vt. nr. 168.

240.[x] WILMER, JOHANN

Vierter Zuruf an das Dörptsche und angrenzende Publikum: die Schutzpockenimpfung betreffend. /Dorpat, d. 29. Nov. 1805./ - R/N, 4, 524.

Vt. nr. 168.

# 1806

241. FREY, PETER HEINRICH

K Arropiddamisse ehk Arwamisse-Kunst. Katseks õppetud Eesti-Ma Rahwa heaks ja kassuks. Tarto linnas, trükkitud 1806 aastal Krentsiusse kirjade- ning temma kullo- ning warraga. /25/, 139 lk., 1 vinj. 18,8 cm. 40 kop. - M.G.Grenzius. TRÜ TR: R A-2

242.x MARPURG, GEORG GOTTFRIED

Üts hä Mannitsus kumba kigille Ma-rahwa laste wannambille nöstme ehk herne-pandmisse polest se wastse wisi perrä. Söamelikkust armust wöttap anda George Gottfried Marpurg, Wastselina Kerkessand. Üts Sönna parral ajal. Tarto-linnan, trükkitu Grenziusse man, /1806/. 8 lk. 17,3 cm. Üle 1000 eks. - Ilmumisaasta: LRAKA, f. 733, n. 118, s. 402, l. 167-168.

Vt. nr. 130.

243.x Tarto maa rahwa Näddali-Leht. Välj. M.G.Grenzius,
K toim. Gustav Adolf Oldekop, Johann Philipp v. Roth, Carl August v. Roth. Tartu, M.G.Grenzius, 1806. 1/4 pgn. 8° - Rosenplänter, 234, p.; RAKA, f.402, n.10, s.39, l. 1, 1 p., 6 p. ; Issakov, Peegel.

Nr.1 (1. märts) - 41 (dets.)

Esineb tsensori aruannetes (LRAKA, f. 733, n. 118, s. 402) ka pealkirjade all: Tarto maa näddali leht, Tarto maa näddäli leht, Tarto-maa näddäli leht. Nädalalehe väljaandmine keelati ja kõik eks-d konfiskeeriti dets-s 1806. Lehe poliitiliste artiklite tõlge saksa keelde Fr. D.Lenzilt: RAKA, f.402, n. 10, s. 61a, l. 6-18.

244.x Tarto-Ma Rahwa Kalender... 1807. /Tartu, M.G.Gren-
K zius, 1806./ - Rosenplänter, 242 p.

Vt. nr. 61.

245. ANDERS, KARL SAMUEL

Ueber den bisherigen Elementar-Unterricht in den beiden teutschen Volksschulen zu Dorpat, als Einladung zur Prüfung der Schüler derselben am 22sten Junius 1806, von 10 Uhr Morgens im Gebäude der K. Kreisschule von Karl Anders, Inspector des Dörptschen Schul-Kreises. Dorpat, gedr. bey M.G.Grenzius, Univ.-Buchdr., 1806. 7 S. 17,7 cm. KM: XCIII:5

246. ANHORN v. HARTWISS, GEORG SEBASTIAN

Précis historique concernant les époques principales du commerce des Anglais en Russie. Pour servir à l'histoire de ce commerce. Par George Anhorn de Hartwiss. A Dorpat, chez M.G.Grenzius, imp. de l'Université, 1806. VI, 71 p. 18,5 cm.

TRÜ TR: R 14059

247. Astronomische Beyträge herausgegeben von J/ohann/ W/ilhelm Andreas/ Pfaff, Professor der Mathematik zu Dorpat, Mitglied der physisch-medicinischen Gesellschaft zu Moscau. Nro. I/-III/ Dorpat, gedr. bey M.G.Grenzius, Univ.-Buchdr., 1806-1807. 18 cm.

TRÜ TR: R XII-591

Nr.1. 1806. /4/, 50 S.
Nr.2. 1806. IV, 81 S., Fig.
Nr.3. 1807. 79 S.

248. /BALK, DANIEL GEORG/

Gesezze für das medizinische Klinikum und für die Studierenden der Medizin,welche dasselbe besuchen. Dorpat, gedr. bei M.G.Grenzius, Univ.-Buchdr., 1806. 29 S. 18,5 cm. TRÜ TR: R Est. A-11475

249. BEHMER, FRIEDRICH

Ueber das Wachsen und Fortschreiten der Cultur bey dem russischen Volke, ein Versuch von Friedrich Behmer, Oberlehrer am K. Gymnasio zu Dorpat. Als Einladungsschrift zu der öffentlichen Prüfung, welche am 20sten Junius von 8 Uhr an in der K. Kreisschule und am 21sten Junius von 8 Uhr in dem K. Gymnasio veranstaltet werden wird, herausgegeben von Dr. Friedrich Rambach Professor,

Mitgliede der Schulkommission, und jetzigem Direktor aller Schulen zu Dorpat. Dorpat, gedr. bey M.G.Grenzius, Univ.-Buchdr., 1806. 36 S. 17,5 cm.

TRÜ TR: R 59873

250. Dörptsche Zeitung. 1806.
K Nr.1 (1, Jan.) - 105 (30. Dec.) 7-10 Rbl. B.A.
Vt. nr. 21. TRÜ TR: R Est. A-1464

251. /EWERS, JOHANN PHILIPP GUSTAV/

Vom Zustande der Bauern in Livland und Ehstland. Ein Wort zu seiner Zeit; auch dem Herrn Kollegien-Rath von Kotzebue zur Beherzigung empfohlen. Dorpat, gedr. bey M.G.Grenzius, Univ.-Buchdr., December 1806. 26 S. 20,3 cm. 50 Kop. TRÜ TR: R Est. A-301

Trükist kavatseti müüa heategeval otstarbel: DZ, 1806, 105., Liivimaa kubermanguvalitsuse korraldusel keelustati ja kõrvaldati müügilt.

252. Heinrich Wilhelm Nathanael Vick. Geb. am 4ten December 1792. Gest. am 22sten Junius 1806. /Begräbnisrede./ Dorpat, gedr. bey M.G.Grenzius, /1806/. /4/ S. 23 cm. KM: XXII:11

253. Herrmanno Leopoldo Boehlendorff, atque Ludouicae Henricae de Prohst. /Poëmatium./ Dorpati, lit. M.G. Grenzii, Acad. Typ.,/d.16 Maii 1806/. /4/ p. 23 cm. KM: 3400(11)

254. /HEZEL, JOHANN WILHELM FRIEDRICH v./
K Kurze Beschreibung der (4ten und besten) Hezelischen Erd-Stampfmaschine, nebst kurzer Anleitung zur leichten und wolfeilen Verfertigung vortrefflicher Erdquader, mit welchen man, (sehr wolfeil,) schöne, trockene, im Winter warme, und im Sommer kühle, folglich gesunde und dauerhafte Gebäude jeder Art bauen lassen kann. Dorpat, bei M.G.Grenzius, Univ.-Buchdr., 1806. 15 S. 18 cm. 20 Kop. - M.G.Grenzius.

KM: XLI:15

255. HUPEL, AUGUST WILHELM

K Ehstnische Sprachlehre für die beiden Hauptdialekte, den revalschen und den dörptschen; nebst einem vollständigen ehstnischen Wörterbuche. Herausgegeben von August Wilhelm Hupel. Zweyte durchgängig verbesserte und vermehrte Auflage. Dorpat, 1806. Gedr. u. verl. bei M.G. Grenzius. /18/, 182 S. 19,5 cm. 2 Rbl., Pränumerationspreis - 5 Rbl. Über 900 Ex. M.G.Grenzius.

KM: I 1207

Grenziuse kirjastamisel ja trükkimisel valmis 25 pgn. 1815 ostis valminud osa koos kirjastamisõigusega J.F.Steffenhagen. Rmt. ilmus 1818 Miitavis. Poolelivalminud eks-e laskis Grenzius müüki.

256. ISENFLAMM, HEINRICH FRIEDRICH

Ad demonstrationes suas anatomicas in novo Theatro anatomico Caesareae Universitatis Dorpatensis inchoandas die 5 Februar. ea qua decet observantia invitat D. Henricus Fridericus Isenflamm, Prof. anatomiae. Praemittitur de vulneribus diaphragmatis observatio. Dorpati,lit. M.G.Grenzii, typ. acad., 1806. 12 S. 19,8 cm.

TRÜ TR: R 31771 (def.)

257. ISENFLAMM, HEINRICH FRIEDRICH

Beschreibung der äußern und innern Beschaffenheit einer angeborenen vorgefallenen umgestülpten Harnblase und der dazu gehörigen Theile eines männlichen Körpers, von Dr. H.F.Isenflamm, Prof. der Anatomie. Dorpat, bei M.G.Grenzius, Univ.-Buchdr., 1806. 20 S. 19,7 cm.

TRÜ TR: R 8936

258. KÖCHY, CHRISTIAN HEINRICH GOTTLIEB

Probabilium juris civilis specimen pro munere professionis juris provincialis Esthonici et Fennici ordinariae in Universitate Litterarum Dorpatensi rite ac legitime obeundo scripsit Christianus Henricus Theophilus Koechy ... juris provincialis Esthonici et Fennici professor... Dorpati, ex offic. acad. M.G.Grenzii, 1806. 37 S. 23 cm. TRÜ TR: R Est. A-1184

259. KRAUSE, JOHANN WILHELM

Uebersicht der bürgerlichen Baukunst in Tabellen

zum Behuf akademischer Vorlesungen, entworfen von Johann Wilhelm Krause, ord. Profess. der Oekon. und Baukunst. Dorpat, bey M.G.Grenzius, Univ.-Buchdr., 1806. 28 S. 22,5 cm.

TRÜ TR: R Mrg. 3799[a]

260. KRAUSE, JOHANN WILHELM

Uebersicht der Landwirtschaft in Tabellen zum Behuf akademischer Vorlesungen entworfen von Johann Wilhelm Krause, ordentl. Professor der Oekonomie und Bürgerlichen Baukunst. Dorpat, bey M.G.Grenzius, Univ.-Buchdr., 1806. 46 S. 20,7 cm.

TRÜ TR: R 29498

261. KRÜGER v. KRIEGSHEIM, CHRISTOPH v.

K Forstwirtschaftliche Bemerkungen über die wesentlichsten Gegenstände der Forstverwaltung zur Verbesserung und beständigen Erhaltung der Wälder entworfen von ... Christoph Krüger von Kriegsheim, mit Anmerkungen des ... Baron von Vietinghoff über die Kultur der nützlichsten Holzarten in verschiedenen Gegenden des Russischen Reichs und vorzüglich in Livland. Dorpat, gedr. und verl. bei M.G.Grenzius, Univ.-Buchdr., 1806. /6/, 159 S. 19 cm. 80 Kop. - M.G.Grenzius.

TRÜ TR: R Est. A-699

262. LIBOSCHITZ, JOSEPH

Dissertatio medico-inauguralis de morbis primi paris nervorum, quam, annuente amplissimo medicorum ordine in Universitate Caesarea Literarum Dorpatensi, ut gradum doctoris in utraque medicina rite adipiscatur, die XXIV. Februarii MDCCCVI, hora X, in auditorio academico maximo publice defendet autor Josephus Liboschitz, Vilnensis, medicinae magister. Dorpati-Livonum, lit. M.G.Grenzii, typ. acad., /1806/. 51 p. 18,7 cm.

TRÜ TR: R 15587

263. LINDNER, KONSTANTIN CHRISTOPH WILHELM

Commentatio anatomica de cornea auctore dr. Constatino Guilielmo v. Lindner, Curono. Dorpati, lit. M.G. Grenzii, typ. acad., 1806. 23 p. 20 cm.

TRÜ TR: R 15586

264. Modificationen der Allerhöchst ertheilten Statuten der Lehranstalten, welche den Universitäten untergeordnet sind, für die Gymnasien, welche unter der Direction der K. Universität zu Dorpat stehen. S.l., /1806/. 7 S. 33,5 cm. KM: IV.144

265. Modificationen der Allerhöchst ertheilten Statuten der Lehranstalten, welche den Universitäten untergeordnet sind , für die Kreis-Schulen, welchen unter der Direction der K. Universität zu Dorpat stehen. S.l., /1806/. 7 S. 33,5 cm.

KM: IV 144
TRÜ TR: koopia R Est.B-1609

266. MORITZ, LUDWIG WILHELM

Rede am Sarge des ... Herrn Raths Jakob v. Svenske am 14ten März gehalten von Ludwig Wilhelm Moritz,Consistorial-Assessor und Pastor der Stadt und des Kirchspiels Dorpat. Dorpat, gedr. bey M.G.Grenzius, Univ.-Buchdr., 1806. 15 S. 19 cm. LTAF: D1/10-2

267. Nachricht von der Feyer des fünf und zwanzig jährigen Jubiläums der in Dorpat errichteten Wittwen- und Waisen-Verpflegungs-Anstalt. Den 1. December 1806. Hrsg. Friedrich David Lenz. Dorpat, gedr. bey M.G.Grenzius, /1806/. 16 S. 17,7 cm. TRÜ TR: R Est. A-12822

268. /PARROT, GEORG FRIEDRICH/

Programm zu meinen halbjährigen Vorlesungen über die Physik der Erde. /Dorpat, 1806./ /7/ S. 18 cm.
TRÜ TR: R Mrg. 5994

269. /PARROT, GEORG FRIEDRICH/

Ueber die größten Geschwindigkeiten die wir auf unserer Erde kennen. S.l., /1806 ?/. 9 S.
TRÜ TR: R Mrg. 5994

270. /PARROT, GEORG FRIEDRICH/

Uebersicht des Systems der theoretischen Physik. /Dorpat, 1806./ 106 S. 20,3 cm.
TRÜ TR: R Mrg. 5994

271. /PÖSCHMANN, GEORG FRIEDRICH/

Am 18. November 1806. /Ein Gedicht v. G.F.P./ /Dorpat, 1806/. /4/ S. 20,5 cm. - DZ, 1806, 96.

TRÜ TR: R Mrg. 11625

Autor märgitud käsitsi TRÜ TR eks-l.

272. PÖSCHMANN, GEORG FRIEDRICH

Schulprogramm zum Geburtsfeste Sr.K. Majestät Alexander I. im Namen und mit Bewilligung der Schulcommission geschrieben von D. Georg Friedrich Pöschmann, Mitgliede derselben, Dorpat, den 12. December 1806, bey M. G. Grenzius, Univ.-Buchdr. 60 S. 17 cm.

TRÜ TR: R Est. A-1964

Sisaldab: Einige historische Bemerkungen in Beziehung auf das Schulwesen in den Ostsee-Provinzen. Zweytes Heft, Enthaltend einige Nachrichten über den Zustand der Schulen in Finnland.

Vt. nr. 191.

273. Praelectiones semestres... a calendis Febr. anni CIↃIↃCCCVI. /1806/ habendae... Insunt Caroli Morgensternii symbolae criticae ad Ciceronis quatuor orationes in Catalinam. 20 p.

Vt. nr. 127.

274. Praelectiones semestres ... a calendis Aug. anni CIↃIↃCCCVI. /1806/ habendae... 10 p.

Vt. nr. 127.

275. SMALLAAN, KARL LEONHARD

Dissertatio medica inauguralis de methodo excitante, quam, ut gradu doctoris in utraque medicina publice ornetur, consensu amplissimi medicorum ordinis in Universitate Caesarea Literarum Dorpatensi, die XVII. Februarii MDCCCVI, hora X. in auditorio maximo publice defendet autor Carolus Leonardus Smallaan, Petropolitanus, medicinae magister. Dorpati-Livonum, lit. M.G.Grenzii, typ. acad., /1806/. 40 p. 18,7 cm.

TRÜ TR: R 29483

276. STRUVE, KARL LUDVIG

Consilium de nova editione S.A.Propertii mox adornanda proponit Dr. C.L.Struve. Dorpati, lit. M.G.Grenzii, 1806. 39 p. 18,3 cm.

TRÜ TR: R Mrg. 2271[a]

277. Verzeichniß der vom 1sten Februar 1806 zu haltenden halbjährigen Vorlesungen... 8 S.

Vt. nr. 106.

278. Verzeichniß der vom 1sten August 1806 zu haltenden halbjährigen Vorlesungen ... /8/ S.

Vt. nr. 106.

279. WILMER, JOHANN

Fünfter Zuruf an das Dörptsche und angrenzende Publikum; die Schutzpockenimpfung betreffend. /Ein Flugblatt, Febr. 1806./ /4/ S. 21 cm.

TRÜ TR: R Est. A-1464

Ilmus koos DZ, 1806,18 . Vt. nr.168,169,239,240.

280. WILMER, JOHANN

Ueber die Durchbohrung des Trommelfelles von dem verabschiedeten Divisions-Arzte, Doktor der Arzeneygelahrtheit, Johann Wilmer, in Dorpat. S.l., /1806 ?/ 18 S. 15,6 cm. TRÜ TR: R V 1927:1652

Ilmumisaeg teksti 1. lk. järgi.

281. WUTTIG, JOHANN FRIEDRICH CHRISTIAN

Versuch über die Gallussäure, eine Inaugural-Dissertation, welche mit Genehmigung der zweiten und vierten Klasse der philosophischen Fakultät auf der K. Universität zu Dorpat zur Erlangung der Würde eines Doktors der Philosophie, den 2ten May 1806. öffentlich vertheidigen wird Joh. Fried. Chr.Wuttig, aus Kursachsen. Dorpat, gedr. bei M.G.Grenzius,Univ.-Buchdr., /1806/. 29 S. 19 cm. TRÜ TR: 15639

# 1807

282.[x] /ASVERUS, FRANZ GOTTHILF FRIEDRICH/

K Katekismusse Öppetusse-Selletus Küssimiste- ja Kostmiste-Sannadega üllespantud nende heaks, kedda Jesusse laua wasto valmistakse. Et sinna lapsest sadik pühhad kirjad tunned, need woiwad sind targaks tehha. Önnistuseks. Tartolinnas 1807, kolmad korda trükkitud Grentsiusse kirjadeka, /1807/. 80 lk., vinj. 8° - Rosenplänter, 243; Beiträge, 20,12; R/N Nachtr.,1,19. - M.G. Grenzius,

Nr. 24 kordustrükk.

283. /BROCKHUSEN, CHRISTIAN WILHELM/

Liwlandi maa-Soldatile kui nemmad peaksid waenlaste wasto söddima minnema. /Tõlgitud/ Tarto linna Saksa Kirriku-Issandast Wannemast Lenzist. Trükkitud Tarto-Linnas, Grentsiusse jures, 1807. 8 lk. 19 cm. 10 kop.

KM: 203

Lk. 5-8: Zuruf an die Landmiliz Livlands; im Fall sie gegen den Feind zöge. Ein Versuch von C.W.Brockhusen.

284. Eesti-Ma-Rahwa Kalender ehk Täht-Ramat 1808 aasta
K peäle, pärrast meie Issanda Jesusse Kristusse Sündimist. Tarto-Linnas, Trükkitud ja müa Grentsiusse jures,/1807/. /48/ lk. 11 cm. 7 kop.

Vt. nr. 61. KM: 211

285. /SONNTAG, KARL GOTTLOB/

Neil Ehsti-Ma-rahwadele Ria Gubernementi sees. Liwlandi sure Piiskopi Kohto, (ehk üllema Konsistoriumi) polest, paasto kuul 1807. Konsistoriumi assemel allakirjotud L.A.Graaw Mellin, Landrati Herra ja essimenne Konsistoriumi Wallitseja. C.G.Sontag, General-Superdent ja teine Konsistoriumi Wallitseja. Ria linna sure Slossi Kohto hone sees wäljaantud 18mal paasto kuul 1807, sel päewal kui meie armolik Suur Keisri Herra Ria linna läbbi söä-wäele läks./ Tlk. Johann Philipp v. Roth./ Tarto-Linnas, trükkitud Grentsiusse jures, /1807/. 16 lk. 18,5 cm.

KM: B-250

286. SPANGENBERG, AUGUST GOTTLIEB

August Gottlieb Spangenbergi ülle neide Paawli Sönnu: se Sönna sest Ristist om üts Hullus neile, kumma hukka läwa; ent meile, kumma meije önsas same, om temma üts Jummala wäggi. I Korentiliste Ramatun I pät. 18 Wärs. Barbi linan Saksakelen wälja antu 1791 ja nüüd maa kele päle ümber tettu nink wäljaantu Aleksander Raudiallast, Tarto-Linan. Trükkitu Grenziusse man, 1807. 56 lk. 17 cm. TRÜ TR: R RA-21270

287. VIETINGHOFF-SCHEEL, BURCHARD CHRISTOPH, parun

Oppetus/ kuitao/!/ ma-rahwas henda kötto-többe eest peap hoidma ehk kui ta selle kimpu sisse om johtunu, temmast pea jälle woip awwitetus sada. Tallomeeste häes ülleskirjotu Marjenburgi Surest Herrast Baron Witinghowist, Lettikele päle ärratölkitu Marienburgi Kerk-Herrast Rülist. Tarto-maa-kele päle ärratölkitu Tarto-lina üllemast Kerk-Herrast wanna Lenzist. Trükkitu Tarto-Linan, ramato-trükkiast M.G.Grentsiussest, /1807/. 8 lk. 17,5 cm. KM: 204

Ilmus eesti, läti (nr.314) ja vene keeles (nr.316) mitmes tuhandes eks-s, levitati tasuta.

288. Astronomische Beuträge herausgegeben von J.W.Pfaff ...1807.

No. 3 79 S.

Vt. nr. 247.

289. Dörptsche Zeitung. 1807.

K Nr.1 (1. Jan.) - 104 (29. Dec.) 7-10 Rbl. B.A.

Vt. nr. 21. TRÜ TR: R Est. A-1464

290. /GERMANN, GOTTFRIED ALBERT/

Verzeichniß der Pflanzen des botanischen Gartens der kaiserlichen Universität zu Dorpat, im Jahr 1807. Dorpat, bey M.G.Grenzius, Univ.-Buchdr., 1807. X, 142, /1/ S. 18 cm. TRÜ TR: R Est. A-620

291. HEHN, EDUARD JOHANN v.

/Arbeitsordnung der Universitäts-Kasse. Dorpat, 1807./ 1 Bl. 21,8 cm.

TRÜ TR: R Est. A-2477

292. HERMANN, KARL THEODOR

Nachrichten von den ehemaligen Schulen in Dorpat, gesammelt von Karl Theodor Herrmann, Oberlehrer am Gymnasio in Dorpat. Als Einladungs-Schrift zu der bevorstehenden öffentlichen Prüfung in den hiesigen Schulanstalten, im Juny 1807. herausgegeben von Georg Friedrich Parrot, jetzigem Director der dörptschen Schulen. Dorpat, bey M.G.Grenzius, Univ.-Buchdr., /1807/. 39 S. 18 cm. TRÜ TR: R Est. A-2811

293. HEZEL, JOHANN CARL WILHELM FRIEDRICH

K Jus famulitii in Livonia obtinens delineavit Guilielmus de Hezel. Dorpati, typ.et impensis M.G.Grenzii, typ. acad., 1807. 40 p. 18,5 cm. 30 Kop. - M.G.Grenzius. TRÜ TR: R Est. A-369

294. /HEZEL, WILHELM FRIEDRICH/

Neue unversiegbare Quelle des Wohlstandes der Völker des Russischen Reiches, oder die Wichtigkeit der Mayskultur für die Russisch-Kaiserlichen Staaten, aus neuen Ansichten und Erfahrungen gezeigt. Dorpat, bey M. G.Grenzius, Univ.-Buchdr., 1807. 78 S. 18,3 cm. TRÜ TR: R Est. A-711

Äratrükk ajakirjast "Der Russische Volksfreund".nr. 5. Vt. nr. 308.

295.[x] HEZEL, JOHANN WILHELM FRIEDRICH

Zwey Blätter zum Elementar-Unterricht im Hebräischen (zugleich als erste Probe der von der Kayserlichen Universität angeschaften orientalischen Typen). Dorpat, bey M.G.Grenzius, 1807. - RAKA, f.402, n.4, s.194,l.25, 25 p.

296. /HORN, JOHANNES/

K Der Plan der französischen Regierung, die catholische Religion zur alleinherrschenden in Europa zu machen, ausführlich dargestellt und beurtheilt; nebst Auszügen aus den Allerchöchst/!/ namentlichen Ukasen über die Religionsfreiheit in Rußland. Dorpat, bei M.G. Grenzius, Univ.-Buchdr., 1807. XII, 97 S. typ. ill. Deckel. 20 cm. 75 Kop. - M.G.Grenzius. TRÜ TR: R Mrg. 5787

Kaanetiitel: Die Vereinigung aller Religionen in Europa unter der Alleinherrschaft des Catholicismus. Ein französisches Project.

297. KAGELL, JAKOB DIETRICH

Was läßt sich mit einiger Wahrscheinlichkeit über die Grundmischung der vegetabilischen Kohle sagen? beantwortet von J.D.Kagell, Studenten in Dorpat, aus Kurland. Eine von der 2ten und 4ten Klasse der philosophischen Facultät der K. Universität zu Dorpat gekrönte Preisschrift. Dorpat, gedr. bei M.G.Grenzius, Univ.-Buchdr., 1807. 40 S. 18,6 cm.

TRÜ TR: R Est. A-11910

298. LÜTKENS, JOHANN

Dissertatio inauguralis iuridica continens caput iuris controversum an et quatenus ad reddendas rationes, et ad restituendum, quod ultra modum usurae legitimae lucri fecit, teneatur creditor antichreticus, quam indultu amplissimi iurisconsultorum ordinis in Universitate Literarum Caesarea Dorpatensi pro gradu doctoris indeque pendentibus privilegiis A.D. XXVIII. M. Aug. CIↃIↃCCCVII publico eruditorum examini subiecit Joannes Lütkens philosophiae doctor AA.Q.LI. magister augustissimo Rutheniae imperatori a consiliis regimini quod Revaliae constitutum est a secretis et advocatus immatriculatus. Dorpati, ex offic. acad. M.G.Grenzii, /1807/. 42 p. 22,5 cm. TRÜ TR: R 29493

299. MORGENSTERN, JOHANN KARL SIMON

Klopstock. Eine Vorlesung von Karl Morgenstern. Gedruckt auf Verordnung des Universitäts-Conseils zu Dorpat. Dorpat, bey M.G.Grenzius, 1807. 43 S. 24,2 cm. 200 Ex. TRÜ TR: R 4383

300./MORITZ, FRIEDRICH GOTTLIEB/

Meinem Bruder Ludwig Wilhelm Moritz an seinem Vermählungsfeste mit Amalie Bluhm. Am 5.November 1807. /Ein Gedicht./ Dorpat, gedr.bey M.G.Grenzius, Univ.-Buchdr., /1807/. /4/ S. 18 cm. KM: 3400(12)

301. ORLAY de CARVA, IVAN

Dissertatio inauguralis medica, sistens: doctrinae de viribus naturae medicatricibus historiam brevem, expositionem, vindicias. Quam, ut aditum ad doctoris in utraque medicina dignitatem sibi aperiat, ordinis amplissimi medicorum in Universitate Literarum Caesarea Dorpatensi consensu, benevolo eruditorum examini offert Joannes Orlay, ... imperatoris Ruthenorum omnium a consiliis aulicis, A.A. L.L. magister atque philosohiae doctor,... Dorpati, lit. M.G.Grenzii, typ. acad., 1807. 96 p. 18,5 cm. TRÜ TR: R 16992

302. /PARROT, GEORG FRIEDRICH/

Lösch-Anstalten der K. Universität zu Dorpat. /Dorpat, 1807./ 32 S. 19 cm. TRÜ TR: R Est. A-1307

303. J.B. Pergolesi Stabat Mater, mit der deutschen Parodie von Klopstock. Dorpat, gedr. bey M.G.Grenzius, Univ.-Buchdr., 1807. /7/ S. 20 cm.
TRÜ TR: R Mrg. 11627

304. Praelectiones semestres ..., a calendis Febr. anni CIↃIↃCCCVII /1807/ habendae... Inest Caroli Morgensternii narratio de quadam epistolarum autographarum congerie, p. I. 16 p.
Vt. nr. 127.

305. Praelectiones semestres ... a calendis Aug. anni CIↃIↃCCCVII /1807/ habendae ... 10 p.
Vt. nr. 127.

306. /RAMBACH, FRIEDRICH EBERHARD/

Ankündigung eines allgemeinen Addreßkalenders und statistisch ökonomischen Jahr-Buchs für die Ostseeprovinzen des russischen Reichs Liev- Ehst- und Curland. Dorpat, 1807. 16 S. 16,5 cm.
TRÜ TR: R Est. A-2455

Kalender ei ilmunud.

307. /RAMBACH, FRIEDRICH EBERHARD/

Der siebzehnte Februar 1807 in Dorpat. Feyer des Siegs bey Preussisch Eylau im Namen der K. Universität.

Gedruckt auf Verordnung des Universitäts-Conseils zu Dorpat, bey M.G.Grenzius, 1807. 52 S. 24 cm. 60 Kop.

TRÜ TR: R Est. A-5420

Lk. 10-39 saksa- ja venekeelne paralleeltekst (F.E. Rambachi kõne, tlk. vene k. G.Glinka)

308.x Der Russische Volksfreund, ein Blatt zur Beförderung des Gewerbfleißes, des Wohlstandes und der häuslichen Glückseligkeit der Völker des Russischen Reichs. Hrsg. Johann Wilhelm Friedrich Hezel. Erstes /- achtes/ Stück. Dorpat, M.G.Grenzius, 1807. - DZ,1806,103; R/N, 2, 289.

St. 1-8. 128 S. Pränummerationspreis f. 1/2 Jg. 3 Rbl.

309. Rußland's tapfern Söhnen. /Ein Gedicht am 17. Febr. 1807./ S.l., /1807/. /4/ S. 23 cm.

TRÜ TR: R Mrg. 11628

TRÜ TR eks-l käsitsi juurde kirjutatud: Struve? Rambach?

310. STRUVE, KARL LUDWIG

K Juvenal's erste Satire. Metrisch uebersetzt und mit einem Commentar begleitet von Dr. Karl Ludwig Struve. Einladungsschrift zu seinen Vorlesungen ueber diesen Dichter. Dorpat, bei M.G.Grenzius, Univ.-Buchdr., 1807. 49 S. 25,3 cm. - M.G.Grenzius.

TRÜ TR: R Mrg. 2232

310a. Theologischer Studienplan, entworfen von der Theologischen Facultaet der K. Universitaet zu Dorpat, für die Theologie-Studirenden daselbst. Mit Genehmigung des Conseils der K. Universitaet. Dorpat, 1807. Bei M.G. Grenzius, Univ.-Buchdr. 16 S.? 25 cm.

RAKA, f. 402, n. 4, s. 46, l. 73-80 p.(def.)

311. Verordnungen der K. Universitaet zu Dorpat, die Schulen ihres Lehrbezirks betreffend. Dorpat, gedr.bey M.G.Grenzius, Univ.-Buchdr., 1807. 30 S., Tab. 33,3cm.

TRÜ TR: R Est. B-509

312. Verzeichniß der vom 1sten Februar 1807 zu haltenden halbjährigen Vorlesungen... /8/ S.
Vt. nr. 106.

313. Verzeichniß der vom 1. August 1807 zu haltenden halbjährigen Vorlesungen... 8 S.
Vt. nr. 106.

314. /VIETINGHOFF-SCHEEL, BURCHARD CHRISTOPH, barons/
Mahziba, kà no assins fehrgas warr fargatees, un ko paschâ assins fehrgâ barriht buhs, ka no tahs atkal warr isglahbtees, Teem Latweescheem par labbu sinnama darrita. Tehrpatê, 1807. Eespeests no M.G.Grenzius. 8 lpp. 18 cm. LRR: R L2/402
Saksa keelest läti keelde tlk. Otto Friedrich Paul Rühl. Vt. ka nr. 291. Ilmus ka: Jelgawa, J.W. Steffenhagen, 1808.

314a. Vorschrift über die, bey den Prüfungen der von der K. Universität zu Dorpat abgehenden Studierenden der Militairwissenschaften vorzunehmenden Gegenstände. /Dorpat, M.G.Grenzius, 1807./ /2/ S. 36 cm.
RAKA, f. 402, n. 4, s. 46, l. 69, 69 p.

315.[x] WALTER, KARL REINHOLD
Am frühen Grabe des Studenten Carl Andreas Malmstein gahalten von seinem Freunde. Dorpat, 1807. 2 Bl. - R/N,4,468.

316. ФИТИНГОФ-ШЕЛЬ, БОРИС
Наставление, каким образом можно предохранить себя от поноса с резом, и как поступать одержимым оною болезнию для совершеннаго от нея освобождения, в пользу поселян данное ... Бароном фон Фитингофом. Дерпт, в Унив. Тип. у М.Г.Гренциуса, 1807. 14 с. 20,5 см. 2 руб. NSVL TAR: 1807/376
Vt. ka nr. 287, 314.

# 1808

317.[x] Tarto-Ma-Rahwa Kalender ... 1809. /Tartu, M.G. K Grenzius, 1808./ - Rosenplänter, 245 p. Vt. nr. 61.

318. ALTHERR, PETER

Dissertatio inauguralis medica de usu medicinali zinci muriatici, quam consensu ordinis medicorum aplissimi in Universitate Caesarea Dorpatensi pro summis in medicina et chirurgia honoribus capessendis disquisitioni publice submittit Petrus Altherr medico-chirurgus Ruthenus natu Helvetus. Dorpati, lit. M.G.Grenzii, typ. acad., 1808. V, 52 p. 18,6 cm.

TRÜ TR: R 12957

319. ANDERS, KARL SAMUEL

Ueber die Nützlichkeit zeitiger Unterweisung der Kinder als Einladungsschrift zu der öffentlichen Prüfung in den Dörptschen Schulen im Juni 1808 von Karl Anders, Schul-Inspektor zu Dorpat. Dorpat, gedr. bey M.G.Grenzius, /1808/. 14 S. 18,5 cm.

TRÜ TR: R Est. A-2811

320. /BALK, DANIEL GEORG/

Auch ein Mal ein Wort zu seiner Zeit. /Gegen G.G. Marpurgs Wort zu seiner Zeit./ - /7/ S. - DZ,1808, 51.

TRÜ TR: R Est. A-1464

321. /BALK, DANIEL GEORG/

Plan der hochobrigkeitlich bestätigten und am 6ten April 1808 eröffneten provisorischen Hülfsanstalt zu Dorpat. Dorpat, gedr. bey M.G.Grenzius, Univ.-Buchdr., /1808/. 23 S. 19 cm. KM: I. 3126

322.[x] DAMM, KARL MAGNUS

Diss. med. inaug. de Blennorrhagia, pathologice et therapeutice considerata. Dorpati, 1808. 60 p. 8° - R/N,1,407; Grünfeld,19.

323. Dörptsche Zeitung. 1808.
K Nr.1 (1.Jan.) - 105 (30.Dec.) 10 Rbl.
Vt. nr. 21. TRÜ TR: R Est.A-1464

324. GRINDEL, DAVID HIERONYMUS

Ueber die Metallzeugung oder das Davy'sche Kaliproduct von Dr. D.H.Grindel, ordentl. Prof. der Chemie in Dorpat, ... Einladungsschrift zu seinen Vorlesungen des 1809ten Jahres. Dorpat, bei M.G.Grenzius,Univ.-Buchdr., 1808, 47 S. 17,3 cm. TRÜ TR: R Giese 849

325. HEZEL, JOHANN WILHELM FRIEDRICH

Die Bergrede und das Gebet Jesu, ... als Probe einer zunächst für die gebildetern Glieder der deutschen protestantischen Gemeinen/!/ in den Ostsee-Provinzen und Kolonien des Russischen Reichs bestimmten neuen Uebersetzung der ganzen Bibel A.u.N.T. von Dr. Wilhelm Friedrich Hezel, ... Professor der K. Universität zu Dorpat, ... Dorpat, bey M.G.Grenzius, Univ.-Buchdr., 1808. 32 S. 19 cm. 25 Kop. TRÜ TR: R Mrg. 5829[u]

326. Index primus librorum ex Bibliotheca academica Dorpatensi auctionis lege divendendorum die XVI. et sequentibus mensis Martii anni MDCCCVIII. /Ed. Carl Morgenstern/ Dorpati, ex typ. Grenziana, /1808/. /6/, 74 p. 18,3 cm. TRÜ TR: R Est. A-2500

327. JÄSCHE, GOTTLOB BENJAMIN

Was heißt Studieren ? Eine Anrede an die Studirenden am Tage der Feyer des diesjährigen Rectorats-Wechsels den 10ten August 1808 gehalten von Gottlieb Benjamin Jäsche. Dorpat, bey M.G.Grenzius, Univ.-Buchdr., /1808/. 27 S. 19,7 cm. TRÜ TR: R Mrg. 32[a]

328. KOSEGARTEN, FRIEDRICH FRANZ

Die Begräbniß-Feier des verstorbenen Kreisschülers, Georg Reinhold Lösewitz. Veranstaltet von Dr. Fr.Fr.Kosegarten, Kreislehrer zu Wenden. Dorpat, gedr. bei M.G. Grenzius, Univ.-Buchdr., 1808. 44 S. 19,5 cm.
TRÜ TR: R Est. A-2849

329. PFAFF, JOHANN WILHELM ANDREAS

De tubo culminatorio Dorpatensi brevis narratio. Accedunt formulae ac tabulae in usum astronomorum. Auctore J.W.Pfaff, matheseos professore... Dorpati, lit. M.G.Grenzii, typ. acad., 1808. 14 p., fig. 23 cm.

TRÜ TR: R Est. A-4823

330. PÖSCHMANN, GEORG FRIEDRICH

Einige Gedanken zur Vergleichung der ältern und neuern Erziehung. Als Einladungsschrift zu öffentlichen Prüfungen, welche am 25sten Juny Vor- und Nachmittags in der Kreisschule, am 26sten Juny Vor- und Nachmittags in der Töchterschule, am 27sten Juny zu derselben Zeit im Gymnasium statt finden werden. Von D. Georg Friedrich Pöschmann, Mitgliede der Schulkommission und jetzigem Direktor der Schulen in Dorpat. Dorpat, gedr. bey M.G. Grenzius, 1808. 68 S. 19 cm.

TRÜ TR: Mrg. 5983$^{V}$

331. Praelectiones semestres ... a calendis Febr. anni CIↃIↃCCCVIII /1808/ habendae ... 12 p.

Vt. nr. 127.

332. Praelectiones semestres ... a calendis Augusti anni CIↃIↃCCCVIII /1808/ habendae ... 9 p.

Vt. nr. 127.

333. SCHUBBE, ADAM JOHANN

Ueber den Umgang mit geliebten Todten. Eine Kanzelrede von Adam Johann Schubbe über Luc. 22, 19. (Auf Kosten des Verfassers.) Dorpat, 1808. Gedr. bei M.G.Grenzius, Univ.-Buchdr. 56 S. 19 cm.

LTAF: D1/10-2

334. SEGELBACH, CHRISTIAN FRIEDRICH

Bemerkungen über das vor kurzem erschienene Werk: Kirchenordnung für die Protestanten im russisch. Reiche; entworfen von Georg Friedrich Sahlfeld. Mitau, 1808. bei J.F.Steffenhagen und Sohn. Aus Liebe zu Wahrheit und Recht bekannt gemacht von D. Christian Friedr.Segelbach. Erstes Heft. Dorpat, bei M.G.Grenzius, Univ.-Buchdr., 1808. 43 S., typ. ill. Deckel. 20,5 cm.

Ilmumine katkes. TRÜ TR: R III. IV. 290$^{8}$

335. /SIVERS, KARL MAGNUS ADOLPH v./

K Taschenbuch für den angehenden Lievländischen Landwirth, oder Resultate der eignen vieljährigen Erfahrungen eines Lievländischen Güterbesitzers, zur Beförderung der Aufnahme der Landwirtschaft in Lievland, von A.v.S$^{xx}$, Erbherrn auf S$^{xx}$/Sosat/ und S$^{xxx}$/Seyershof/,Russ. K. Major. Dorpat, bey M.G.Grenzius, Univ.-Buchdr., 1808. 32 S., 5 Tab. 18,5 cm. 50 Kop. - M.G.Grenzius.

TRÜ TR: R Est. A-720

Äratr. ajakirjast "Der Russische Volksfreund", vt. nr. 308.

336. Verzeichniß der vom 1. Februar 1808 zu haltenden halbjährigen Vorlesungen... 8 S.

Vt. nr. 106.

337. Verzeichniß der vom 1. August 1808 zu haltenden halbjährigen Vorlesungen... 8 S.

Vt. nr. 106.

338. ZEEH, JOHANN HEINRICH

Dissertatio inauguralis de aqua Wissokoensi quam consentiente gratiosa facultate medica Universitate Caesarea Dorpatensis pro summis in medicina et chirurgia honoribus capessendis scripsit Joannes Henricus Zeeh chirurgus Russicus primi ordinis et consiliarius titularis. Dorpati, lit. M.G.Grenzii, typ. acad,1808. 68 p. 18,7 cm. TRÜ TR: R 31758

339. БЕРХТОЛЬД, ЛЕОПОЛЬД, граф

Краткое наставление разнаго роду ремесленникам, как преохранять себя от угрожающих здоровью их опасностей. Извлеченное из вышедшаго в пользу их в Мангейме в 1805 году у Товия Лефлера карманнаго лечебника, и изданного в свет Графом Леопольдом Бертхольдом. С Немецкаго на Российской язык перевденное и для общественной пользы, в печать отданное Господином Тайным Советником и разных ученых обществ членом,Бароном Борисом Ивановичем Фитинг-офом. Дерпт, в Унив. Тип., у М.Г.Гренциуса. 1808. /4/, 48 с. 23 см. SŠR: 18.7.4.23

Eessõna ja XVI ptk. autor B.Chr. v. Vietinghoff-Scheel.

# 1809

340.[x] Tarto-Ma-Rahwa Kalender ... 1810. /Tartu, M. G.
K Grenzius, 1809./ - Rosenplänter, 148 p.
Vt. nr. 61.

341. AVENARIUS, JAKOB ALEXANDER
Dissertatio inauguralis medica de varietate coloris ossium quam ut gradum doctoris utriusque medicinae in Universitate Caesarea Literarum Dorpatensi rite adipiscatur consensu illustris medicorum ordinis die XI. Decembris MDCCCIX. publice defendet auctor Iacobus Alexander Avenarius, Petropolitanus, magister medicinae et chirurgiae. Dorpati, lit. M.G.Grenzii, typ. acad., 1809. 38 p. 18,6 cm. TRÜ TR: R 29467

342. CAMMERER, ADALBERT PHILIPP
Rückblick in die Tage schöner Vergangenheit. Am Krönungstage ... Alexander des Ersten, weisen Stifters der hohen Schule zu Dorpat. Vorgelesen am 15. September im großen Hörsaale der K. Bibliothek, von Adelbert Philipp Cammerer, der Gottesgelehrtheit Beflißenem. Dorpat, gedr. bei M.G.Grenzius, Univ.-Buchdr., 1809. /4/ S. 23 cm. KM: A-1328-I (32)

343. Dörptsche Zeitung. 1809.
K Nr.1 (3. Jan.) - 104 (29. Dec.) 10-12 Rbl.
Vt. nr. 21. TRÜ TR: R Est. A-1464

344. Gesänge zur Todtenfeier des Herrn Hofraths und Professors Dr. Gottfried Albert Germann am 21sten November 1809. S.l., /1809/ /4/ S., Vign. 23 cm.
KM: A-1328-I (14)

345. GRINDEL, DAVID HIERONYMUS
Chinasurrogat oder ein neues Arzneymittel entdeckt von Dr. D.H.Grindel, ... Professor der Chemie in Dorpat ... Dorpat, bey M.G.Grenzius, Univ.-Buchdr., 1809. 60 S. 18 cm. TRÜ TR: R V S 152

346. GRINDEL, DAVID HIERONYMUS

K Erste Rechenschaft über mein Chinasurrogat bestehend aus Erfahrungen am Krankenbette. Dr. D.H.Grindel, Professor der Chemie. Dorpat, bei M.G.Grenzius, Univ.-Buchdr., 1809. 42 S., typ. ill. Deckel. 21 cm.

TRÜ TR: R Est. A-11581

347. GRINDEL, DAVID HIERONYMUS

K Zweyte Rechenschaft über mein Chinasurrogat. Dr. Dav. Hier. Grindel, ordentlicher Professor der Chemie zu Dorpat. Dorpat, bey M.G.Grenzius, Univ.-Buchdr., 1809. 60 S. 16,5 cm. - M.G.Grenzius.

TRÜ TR: R Est. A-11582

348. HANNERD, PETER WILHELM

Dissertatio inauguralis medica circa impetigines quam annuente amplissimo medicorum ordine in Universitate Caesarea Literarum Dorpatensi ut doctoris medicinae ac chirurgiae gradum, privilegia atque immunitates rite capiat. Ad diem IV. Septemb. MDCCCIX, H.L.Q.C. publice defendet auctor Petrus Guilielmus Hannred, Revalensis, utriusque medicinae magister. Dorpati, lit. M.G.Grenzii, typ. acad., 1809. 40 p. 18,3 cm.

TRÜ TR: R 29470

349.x HEZEL, JOHANN WILHELM FRIEDRICH

Nachricht für diejenigen,welche schnell, feuerfest, schön und doch sehr wohlfeil zu bauen wünschen. /Dorpat, 1809./ 1 Bl. 4° - R/N, 2,290.

350.x LAMBERTI, ANDREAS v., PFAFF, JOHANN WILHELM ANDREAS

Die Schleuderpumpe, erfunden, beschrieben und mit Kupf. erläutert, von Dr. Lamberti, und begleitet von einer Theorie, vom ... Professor Pfaff. Dorpat, M.G.Grenzius, 1809. - DZ, 1809, 35.

351. LAMBERTI, ANDREAS v.

Das vorzüglichste Brod-Surrogat, oder Nothbrod. Als Beytrag zur Rettung der Menschen vor dem Hungertod. Von A.v. Lamberti, Doktor der Philosophie, der K. Naturforschenden Gesellschaft zu Moskau Ehrenmitglied. Dorpat, bey M.G.Grenzius, Univ.-Buchdr., 1809. 32 S. 20 cm.

KM:XXIV:13

352. MORGENSTERN, JOHANN KARL SIMON

Kleine Gedichte eines Reisenden von Karl Morgenstern. (Abdruck für Freunde,) /Dorpat, M.G.Grenzius, 1809./ /4/ S. 21 cm.

LRR: R B/699; TRÜ TR: Mrg. 5615$^{b}$(leidmata)

353. PARROT, GEORG FRIEDRICH

Grundriß der theoretischen Physic zum Gebrauche für Vorlesungen von Georg Friedrich Parrot, Professor der Physik zu Dorpat, ... Erster Theil. Dorpat, bey L.Fr. Gauger, Univ.-Buchh., /M.G.Grenzius/, 1809. /14/, III-XXVIII, 509 S., 5 Taf. 18,8 cm.

TRÜ TR: R Mrg. 5999

Th.2.: Mitau, Steffenhagen, 1811; Th.3.: Dorpat, J. Chr.Schünmann, 1815.

354. POLLMANN, JOHANN DANIEL WERNER

Einige pädagogische Gedanken und Beantwortung der Frage: ob Nepos der erste mit der Jugend zu lesende Klassiker seyn dürfe; nebst einem Plane, wie Nepos bearbeitet werden müsse, und einer Probe von erklärenden Anmerkungen. Von Johann Daniel Werner Pollmann, Dok. d. Philosophie, und Ehrenmitgliede der deutsch. Gesellschaft zu Helmstädt. Dorpat, bei M.G.Grenzius, Univ.-Buchdr,, 1809. 38 S. 18,5 cm. 50 Kop. KM: XXXVII:16

355. POLLMANN, JOHANN DANIEL WERNER

Oratio de pretiosis pacis fructibus, respectu scholarum auctore Joanne Daniele Wernero Pollmann. Dorpati, ex offic. acad. M.G.Grenzii, 1809. 13 p. 18,5 cm.

TRÜ TR: R 31782

356. Praelectiones semestres ... a calendis Februarii anni CIↃIↃCCCIX /1809/ ad calendas quinctilis ej. anni habendae... 15 p.

Vt. nr. 127.

357. Praelectiones semestres, ... a calendis sextilis anni CIↃIↃCCCVIIII /1809/ habendas... Praemittitur Guilielmi Friderici Hezelii diatribe de Monetae Arabicae incunabulis, a Macrizio, Arabe, mente conceptis. 24 p., fig.

Vt. nr. 127.

358. RAMBACH, FRIEDRICH EBERHARD

Jakob Johann Graf Sievers... Eine Vorlesung am Geburtsfeste... des Kaisers, bey Bekanntmachung der Preisaufgaben für die Studierenden der K. Universität zu Dorpat im Bibliotheksaale gehalten von Dr. Friedrich Rambach,... ordentlichem Professor der Cammeral- Finanz- und Handlungswissenschaften auf der Universität zu Dorpat, und Mitgliede der Schulcommission. Gedruckt auf Befehl des Universitäts-Conseils. Dorpat, bey M.G.Grenzius, Univ.-Buchdr., 1809. /8/, 76 S., Tab. Frontispiz /Port, des Gr. J.J. v.Sievers, nach Grassy gest. v. C.A. Senff/. 25,5 cm. 2,5-3 Rbl.

TRÜ TR: R Est. B-406

Lk. 64-76: J.J.v.Sievers. Précis sur la famille des Sievers de Bauenhoff et des Comtes de ce nom.

359. RINNE, CHRISTOPH HEINRICH

Dissertatio medico-inauguralis de pustula livida vulgo "Die blaue Blatter",morbo Esthoniae endemio, quam, consentiente amplissimo medicorum ordine in Universitate Literarum Caesarea Dorpatensi, pro gradu doctoris in utraque medicina d. XXII. martii MDCCCIX, hora X in loco consueto publice defendet autor, Christophorus Henricus Rinne, Revalensis, medicinae et chirurgiae magister. Dorpati, lit. M.G.Grenzii, typ. acad., /1809/. 27 p. 18,2 cm. TRÜ TR: R 29482

360. SIEVERS, ALEXANDER REINHOLD

Dissertatio inauguralis historico-philosophica de caussis civitatum constituendarum non nullis ex historia inprimis antiquiore demonstrandis, quam consensu amplissimi ordinis philosophorum in Universitate Literarum Caesarea Dorpatensi, praeside electo D. Georgio Friderico Poeschmann ..., professore histor. P.O. et colleg. schol. administr. sodali, pro summis in philosophia rite capessendis honoribus scripsit ac publice defendit Alexander Sievers comes imp. Russ. die 11.Octobris MDCCCIX. /Dorpati/, prod. in offic. M.G.Grenzii, typ. acad., /1809/. 38 p. 23 cm. TRÜ TR: R 5658

361. STRUVE, KARL LUDWIG

Ueber die Chronologie der Aegyptischen Geschichte

nach dem Herodot, von D. Karl Ludwig Struve, Oberlehrer am Gouvernements Gymnasium zu Dorpat. Als Einladungsschrift zu der öffentlichen Prüfung, welche am 21sten Junius in der Kreisschule, am 22sten Junius in der Töchterschule, und am 23sten Junius im Gymnasium gehalten werden wird. Herausgegeben von D. Herrmann Leopold Böhlendorff, Mitgliede der Schul-Commission und derzeitigem Direktor der Dörptschen Schulanstalten. Dorpat, bey M.G.Grenzius, Univ.-Buchdr., 1809. 32 S.,Tab. 19,2 cm.
TRÜ TR: R Est. A-10607

362. Verzeichniß der vom 1. Februar 1809 zu haltenden halbjährigen Vorlesungen... 8 S.
Vt. nr. 106.

363. Verzeichniß der vom 1. August 1809 zu haltenden halbjährigen Vorlesungen ... 8 S.
Vt. nr. 106.

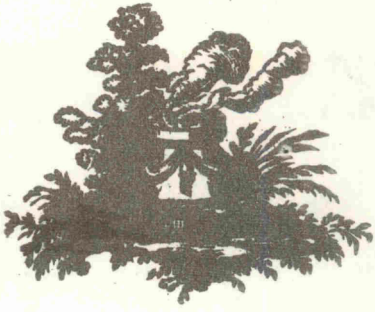

# 1810

364. Eesti-Ma-Rahwa Kalender ehk Täht-Ramat 1811 Aasta K peäle, pärrast meie Issanda Jesusse Kristusse Sündimist. Tarto-Linas, Trükkitud ja müa Grentsiusse jures, /1810/. 48 lk. 10,9 cm.
Vt. nr. 61. TRÜ TR: R A-22295

365. BRAUN, ABRAHAM JOHANN
Aufklärung einiger Dunkelheiten der Natur. Geleitet aus dem Gestältnisse und der Einrichtung unsers Weltgebäudes, von Johann Abraham Braun, ... Inspector der medicinischen Verwaltung zu Pleskau. Dorpat, gedr. bei M.G.Grenzius, Univ.-Buchdr., 1810. /4/, 96 S.,K. 19 cm. 2-1.50 Rbl. KM:I 4194

366. /CAMMERER, ADELBERT PHILIPP/
An meine guten Comilitonen, in Dorpats Musensitze. /Ein Gedicht./ Dorpat, am 20sten Februar 1810. 4 S. 4°
TRÜ TR: R Mrg. 11629

367. CAMMERER, ADELBERT PHILIPP
Elegie, auf den Tod, Herrmanns Wigelius, academischen Bürgers auf der K. Universität zu Dorpat. Vorgelesen den 15ten März, am Sarge des früh Vollendeten, von seinem Comilitonen, Adelbert Philipp Cammerer. Dorpat, gedr. bei M.G.Grenzius, Univ.-Buchdr., 1810. /7/ S. 23,5 cm. TRÜ TR: R Mrg. 11630

368. CAMMERER, ADELBERT PHILIPP
Vergangenheit und Gegenwart, auf einem Spaziergang durch Dorpat's botanischen Garten. Bey der Jahresfeyer des Krönungstages ... Alexanders des Ersten, ... vorgelesen am 15ten September 1810 im Hauptsaale des Universitätsgebäudes von Adelbert Philipp Cammerer, der Theologie Beflissenem, Mitgliede des Lehrer-Seminariums. /Dorpat/, bey M.G.Grenzius, Univ.-Buchdr.,/1810/. 14 S. 22,5 cm. TRÜ TR: R 29507

369. Christian Friedrich Petersen. Statt Manuscript für seine nähern Freunde abgedruckt. Im May 1810. /Eine Denkschrift hrsg. v. Otto Benjamin Gottfried Rosenberger. Dorpat, gedr. bei M.G.Grenzius, Univ.-Buchdr., 14 S. 18,5 cm. LTAF: D1/10-2

370. Dörptsche Zeitung. 1810.
K Nr.1 (2. Jan.) - 104 (28. Dec.) 12-15 Rbl.
Vt. nr. 21. KM

371. /EWERS, JOHANN PHILIPP GUSTAV v./
Unangenehme Erinnerung an August Ludwig Schlözer. /Dorpat, im September 1810./ 16 S. 18,5 cm.
TRÜ TR: R Mrg. 5647[a]

372. HEZEL, JOHANN CARL WILHELM FRIEDRICH
Dissertatio de peculatu, stricte sic dicto, ejusque poena. Dorpati Livonorum, typ. M.G.Grenzii, Acad. Caes. typ., 1810. 28 p. 18,5 cm.
TRÜ TR: R IV L c 166

373.[x] HORN, JOHANNES
Annalen der christlichen Kirche; zum Gebrauch bey Vorlesungen entworfen. Dorpat, 1810. 64 S. 8° - R/N, 2,344.
Trükkimine katkes 596. a. juures autori lahkumise tõttu TÜ teenistusest 15. veebr. 1810.

374. Ihrer K. Majeste´... Elisabeth Alexiewna an dem für Dorpat unvergesslichen festlichen Tage, dem XIX. August MDCCCX. /... von den Töchtern Dorpats auf Veranstaltung des Magistrats dieser Stadt und der Bürgerschaft. Dorpat,/ gedr. bey M.G.Grenzius, Univ.-Buchdr. /4/ S. 22,5 cm. KM: XXII:27

375. KLEINENBERG, JOHANN CHRISTIAN
Dissertatio inauguralis medica de methodo sedativa, quam, ut summos in utraque medicina honores rite adipiscatur, consentiente amplissimo medicorum ordine, in Universitate Caesarea Literarum Dorpatensi, die XVII Augusti MDCCCX loco consueto, hora X publice defendet auctor Joannes Christianus Kleinenberg, Curonus, utriusque me-

dicinae magister. Dorpati, lit. M.G.Grenzii,typ. acad., /1810/. 32 p. 18 cm.

TRÜ TR: R 29472

376. LENZ, ALEXANDER MAGNUS KARL

Altargebet am Tage der Einweihung der Kirche zu Kannapä; gehalten von Alexander Lenz, Pastor zu Ringen, Zum Drucke befördert von einem Freunde. Dorpat, gedr. bey M.G.Grenzius, Univ.-Buchdr., 1810. /4/ S. 18 cm.

LTAF

377. LENZ, ALEXANDER MAGNUS KARL

Leichenrede bei der Beerdigung der verwittweten Frau Baronin und Obristin von Rosen, geb. von Staal, gehalten in Palloper, am 8. August 1810, von Alexander Lenz, Pastor zu Ringen. /Dorpat, 1810./ 16 S. 18,3 cm.

TRÜ TR: R Est. A-6769

378. MALMGRÉN, SIMON MAGNUS

Anleitung zum Lateinschreiben nebst vorangeschickten syntactischen Uebungen von Dr. S.Malmgrén Oberlehrer am Gouvernements-Gymnasium zu Dorpat. Erster Cursus. Erster und Zweyter Abschnitt. Für Kreisschulen und Gymnasien. Dorpat, bey M.G.Grenzius, Univ.-Buchdr., 1810. 316 S. 2,5 Rbl.

TRÜ TR: R Est. A-12817

2. kursus: Dorpat, J.Chr.Schünmann, 1815.

379. MALMGRÉN, SIMON MAGNUS

Einige Gesichtspunkte zu Würdigung des Werths öffentlicher Schul-Anstalten von Dr. S.Malmgren, Ober-Lehrer am Gouvernements-Gymnasium zu Dorpat.Als Einladungsschrift zu der öffentlichen Prüfung, welche am 20sten Junius in der Kreisschule, Vormittags von 8 Uhr an mit den Kreisschülern, und Nachmittags von 3 Uhr an mit den Elementar-Schülern; am 21sten Junius in der Töchterschule Vormittage von 9 Uhr an; und am 22sten Junius Vormitt. von 8 Uhr an im Gymnasium gehalten werden wird. Herausgegeben von Gottlieb Benjamin Jäsche, derzeitigen Direktor der dörptschen Schul-Anstalten. /Dorpat/, gedr. bei M.G.Grenzius, Univ.-Buchdr., 1810. 40 S. 18 cm.

TRÜ TR: R Est. A-2811

380.[x] PARROT, GEORG FRIEDRICH

Regulativ der Löschanstalten der /K./ Universität /zu Dorpat/. Dorpat, M.G.Grenzius, 1810. - RAKA,f.402, n. 4, s. 23, l. 5, 10.

381. /PÖSCHMANN, GEORG FRIEDRICH/

Worte der Ehrfurcht vor Ihrer K. Majestät ... Elisabeth Alexiewna im Universitätsgebäude gesprochen. Dorpat, den 23. August 1810. gedr. bey M.G.Grenzius, Univ.--Buchdr. /4/ S. 31,2 cm.

TRÜ TR: R Mrg. 11631

Autor märgitud käsitsi TRÜ TR eks-l.

382. Praelectiones semestres, ... a calendis Aug. anni CIↃIↃCCCX /1810/ habendae ... Insunt /Caroli Morgensternii/ tres epistolas Joannae Graiae, quarum duae sunt anecdotae. 18 p.

Vt. nr. 127.

383. Russishes Jahrbuch für die Chemie und Pharmacie auf das Jahr 1810, von D. Dav. Hier. Grindel, ord. Prof. der Theor. und angew. Chemie zu Dorpat,... Achter Band des Russ. Jahrb. d. Pharm. Erstes und zweites Heft. Dorpat, bei M.G.Grenzius, Univ.-Buchdr., /1810/. 18,2 cm. 6 Rbl. B.A. TRÜ TR: R Kling. 687

H.1 168 S., Zeichn.

H.2 X, 163 S.

384.[x] SCHLÖZER, CHRISTIAN v.

Deux tables chronologiques sur l'histoire universelle d'après la méthode d'Auguste L.de Schlözer. Dorpat, 1810. - ADB,31,602.

385. Series lectionum semestrium, in Universitate Literarum Caesarea, Dorpati Livonorum constituta, a calendis Februarii anni MDCCCX /1810/ B.C.D. habendarum, quas indicunt rector senatusque academicus ... De Institutis, praesertim Sacrorum Israeliticae Reipublicae, an ipsa ex Aegyptiorum disciplina hauserit Moses, praefarus est Laurentius Ewers. 26 p.

Vt. nr. 127.

386. Verzeichniß der vom 1. Februar 1810 zu haltenden halbjährigen Vorlesungen ... 8 S.
Vt. nr. 106.

387. Verzeichniß der vom 1. August 1810 zu haltenden halbjährigen Vorlesungen ... 8 S.
Vt. nr. 106.

388. /WEINMANN, JOHANN ANTON/
Der botanische Garten der K. Universität zu Dorpat, im Jahre 1810. Dorpat, gedr. bei M.G.Grenzius, Univ.-Buchdr., /1810/. IX-XVII, 168, /1/ S. 20 cm.
TRÜ taimesüst. kat.: VIII/148
Lk.1-168: : Enumeratio plantarum ordine alphabetico quae in horto botanico Dorpatensi anno MDCCCX viguerunt.

389.[x] WILMER, JOHANN
Publication. /Das gegen die gegenwärtig ausgebrochene Beulen-Seuche verordnete Curativ- und Präservativ--Verfahren./ Dorpat, den 14. July 1810. 1 Bl. 35 cm.
RAKA: f. 3783, n.1, s.1, l.27

390. МАНШТЕЙН ХРИСТОФОР ГЕРМАН
(Манштейновы). Современныя записки о России в историческом, политическом и военнодействненном отношениях. Перевод с Французкаго подлинника /Григория Глинки/. Ч. I-2. Дерпт, в Унив. Тип. М.Гренциуса, I8I0. 2I см. I2 руб. КМ:II. 8096
Ч.I. /4/, 425 с.
Ч.2. 292 с.

# 1811

391. Eesti-Ma-Rahwa Kalender ehk Täht-Ramat 1812 Aasta
K peäle, pärrast meie Issanda Jesusse Kristusse Sündimist. Tarto-Linnas, Trükkitud ja müa Grentsiusse jures,/1811/. /46?/ lk. 11 cm.
Vt. nr. 61. KM: 232 (def.)

392. ANDRES, KARL SAMUEL
Noch einige Gesichtspunkte zu Würdigung des Werths öffentlicher Schul-Anstalten als Fortsetzung des vorigjährigen, von dem Herrn Dr. S.Malmgren geschriebenen, Programms von Karl Andres; Schul-Inspector zu Dorpat. Als Einladungsschrift zu den öffentlichen Prüfungen, welche am 22sten Junius in der Kreisschule, Vormittags von 8 Uhr an, mit den Kreisschülern, und , Nachmittags von 3 Uhr an, mit den Elementarschülern, und am 23sten Junius mit den Schülerinnen der Töchterschule im Gymnasium, Vormittags von 9 Uhr an,statt finden werden. Dorpat, gedr. bei M.G.Grenzius, Univ.-Buchdr., 1811. /1/, 35 S. 18 cm.
TRÜ TR: R Est. A-2811

393. BRUUN, CONSTANTIN
Dissertatio inauguralis medica sistens primas lineas aetiologiae catarrhi quam ut gradum doctoris medicinae in Universitate Caesarea Literarum Dorpatensi rite adipiscatur consensu illustris medicorum ordinis loco consueto publice defendet auctor Constantinus Bruun, Fridricshavnia-Fennus. Dorpati, lit. M.G. Grenzii, typ. acad., 1811. 30 p. 16,7 cm.
TRÜ TR: R 17077

394. Dörptsche Zeitung. 1811.
K Nr.1 (1.Jan.) - 105 (31. Dec.) 20 Rbl. B.A.
Vt. nr. 21. TRÜ TR: R Est. A-1464

395.x /Enumeratio plantarum horti botanici Dorpatensis./ Supplementum I enumerationis plantarum horti botani-

ci Dorpatensis. Dorpat, M.G.Grenzius, 1811. - RAKA,f. 402, n.4, s.248, l.7.
Vt. nr. 388.

396. HERMANN, KARL THEODOR

Ist Gründlichkeit der Schulstudien künftigen Geschäftsmännern zu erlassen ? Eine Schulschrift von Karl Theodor Herrmann, Oberlehrer am Gouvernements-Gymnasium in Dorpat. Als Einaldungsschrift zu den öffentlichen Prüfungen, welche am 21. Juni im Gymnasium von 8 Uhr an, am 22. Juni in der Kreisschule von 8 Uhr an, und am 23. Juni in der Töchterschule von 9 Uhr an statt finden werden, herausgegeben vom jetzigen Direktor der Dörptschen Schulanstalten D. Chr. Fr.Segelbach,Mitgliede der Schulcommission etc. Dorpat, gedr. bei M.G.Grenzius, Univ.-Buchdr., 1811. 31 S. 18,4 cm.

TRÜ TR: R Est. A-2811

397. KAISAROW, ANDREI v.

Rede über die Liebe zum Vaterlande. Zur Feier der auf dem rechten Donauufer durch die russischen Truppen erfochtenen Siege, gehalten in der feierlichen Versammlung der Kaiserlichen Universität zu Dorpat, am 12. November 1811, von Andrei von Kaisarow,... ordentlichen Professor der russischen Sprache und Litteratur, ... Aus dem Russischen übersetzt von Franz Johann Pahl. /Dorpat/, gedr. bei M.G.Grenzius, Univ.-Buchdr., /1811/. 16 S. 23 cm.

TRÜ TR: R Mrg. 3523[9]

398. KÖHLER, HER/R/MANN JOHANN

Zum silbernen Hochzeitsfeste meiner Eltern, (Riga, den 25. März 1811) von Herrmann J.von Köhler. Studiosus Medicinae. /Ein Gedicht./ Dorpat,gedr. bei M.G.Grenzius, Univ.-Buchdr., /1811/. /4/ S. 23,2 cm.

KM: 3400(14)

399. LAMBERTI, ANDREAS v.

Der Dampf-Destillir-Apparat, oder die Hauptfehler, die man bei der Erbauung einer Dampfbrennerei vermeiden muß. Eine Skizze von A.v.Lamberti, Doctor der Philosophie, ... Dorpat, gedr. bei M.G.Grenzius, Univ.-Buchdr.,

1811. /4/, 56 S. 19 cm.

TRÜ TR: R XI 422$^{c}$

400. LENZ, ALEXANDER MAGNUS KARL

Dem geliebten Bruder am Tage der hochzeitlichen Weihe von Alexander Lenz, Pastor zu Ringen. /Ein Gedicht./ Dorpat, gedr. bei M.G.Grenzius, Univ.-Buchdr., 1811. /4/ S. 20 cm.

KM: 3400(18)

401. MEREDIG, GOTTLIEB DANIEL

Dissertatio inauguralis medica de occulta et chronica jecinoris inflammatione quam ut gradum doctoris medicinae in Universitate Literarum Dorpatensi rite adipiscatur consensu illustris medicorum ordinis loco consueto publice defendet auctor Theophilus Daniel Meredig, Riga-Livonus. Dorpati, lit.M.G.Grenzii,typ. acad., 1811. /3/, 60 p. 17 cm.

TRÜ TR: R 17073

402. MORGENSTERN, JOHANN KARL SIMON

Auszüge aus den Tagebüchern und Papieren eines Reisenden. Von D. Karl Morgenstern, ... ord. Professor der K. Univers. zu Dorpat, Director der Univers.-Bibliothek, des Museums der Kunst, auch des Allgem. Lehrer-Instituts daselbst; ... Reise in Italien. Erster Band in drey Heften. Dorpat, auf Kosten Verfassers gedr. bey M.G.Grenzius; Leipzig, in Commission bey P.G.Kummer,/1811/-1813. XXII, 806 S., Taf.. 18 cm.

TRÜ TR: Kling, 930

Bd.1. H.1. Neapel. 1811. /10/, XXII, 200 S.Taf.
Bd.1. H.2. Florenz. 1811. S.201-520
Bd.1. H.3. Milano, Parma u.s.w. 1813. S.521-806.
Ka pealkirjaga: Reise in Italien im Jahre 1809. Bd. 1. Dorpat. 1813.

403. Praelectiones semestres, ... a calendis Februar. anni CIↃIↃCCCXI /1811/ habendae ... 10 p.
Vt. nr. 127.

404. Praelectiones semestres, ... a calendis Aug. anni CIↃIↃCCCXI /1811/ habendae... Insunt /Caroli Morgenster-

nii/ Quintilianea quaedam. VIII, 8 p.
Vt. nr. 127.

405. RAUCH, GEORG ADOLPH DIETRICH v.

Dissertatio inauguralis medica de initiis morborum cum appendice sistente duas morborum chirurgicorum historias quam ut gradum, privilegia et immunitates doctoris medicinae et chirurgiae in Universitate Caesrea Literarum Dorpatensi rite adipiscatur consensu illustris medicorum ordinis loco consueto publice defendet auctor Georgius Adolphus Rauch, Esthonus. Dorpati, lit. M.G. Grenzii, typ. acad., 1811. 82 p. 17,8 cm.

TRÜ TR: R 16369

406. ROSENBERGER, OTTO BENJAMIN GOTTFRIED

Die Brautnacht. Ein Symposion von O.B.Rosenberger. Dorpat, gedr. bey M.G.Grenzius, Univ.-Buchdr., /1811/. 48 S. 14 cm. 1 Rbl.

TRÜ TR: R Mrg. 4097

407. ROSENIUS, JOHANN FRIEDRICH

Dissertatio inauguralis medica de genesi febrium earumque novae theoriae brevem expositionem continens quam gradum doctoris medicinae in Universitate Caesrea Literarum Dorpatensi rite sibi acquirat consentiente amplissimo medicorum ordine loco consueto publice defendet auctor Joannes Friderius Rosenius, Wiburgensis. Dorpati, lit., M.G.Grenzii, typ. acad., 1811. /3/, 47 p. 17 cm.

TRÜ TR: R 17061

408. SAHMEN, GOTTLIEB FRANZ IMMANUEL

Dogmata veterum et recentiorum medicorum eorumque in praxi medica usus. Dissertatio medica inauguralis quam in Universitate Caesarea Dorpatensi consensu illustris medicorum ordinis pro gradu doctoris medicinae rite capessendo loco consueto publice defendet auctor, Theophilus Franciscus Immanuel Sahmen, Livonus. Dorpati, lit. M.G.Grenzii, typ. acad., 1811. 83 p. 18,5 cm.

TRÜ TR: R 17060

409. /SCHÖPPING, DIETRICH ERNST v./

Aufsatz, betreffend die Kurländischen Landschafts-

-Schulden. Dorpat,gedr. bei M.G.Grenzius,Univ.-Buchdr., /1811/. 24 S. 23,5 cm.

TRÜ TR: R Est. A-2814

410. SCHULTZ, KARL ALEXIUS

Dissertatio inauguralis medica de differentiis, quae inter febres vasorum easque nervorum intercedunt quam ut gradum doctoris medicinae in Universitate Literarum Dorpatensi rite adipiscatur consensu illustris medicorum ordinis die XXX. M.J. h.a. publice defendet auctor Carolus Alexius Schultz, Dorpatensis. Dorpati, lit. M.G.Grenzii, typ. acad., 1811. 38 p. 18,5 cm.

TRÜ TR: R 17087

411.[x] SEGELBACH, CHRISTIAN FRIEDRICH

Diss. inaug. sistens annotationes quasdam in Epinicium Deborae criticas et exegeticas, quibus subjungitur diatribe de lingua Hebraica a studiosis theologiae evangelicae nunquam negligenda. Dorpat, 1811. - Oissar,5

412. Unserm geliebten Lehrer Herrn Martin Assmus, am Tage seiner Verbindung mit Demoiselle Christine Lude, überreicht von seinen dankbaren Schülerinnen. /Ein Gedicht./ Dorpat, den 15. October 1811. 1 Bl. 23 cm.

KM: 3400(15)

413. Verzeichniß der vom 1.Februar 1811 zu haltenden halbjährigen Vorlesungen ... 8 S.

Vt. nr. 106.

414. Verzeichniß der vom 1sten August 1811 zu haltenden halbjährigen Vorlesungen... 8 S.

Vt. nr. 106.

415. WAEGNER, ERNST WILHELM

Dissertatio medico-inauguralis de exitu morborum quam annuente amplissimo medicorum ordine in Universitate Caesarea Literarum Dorpatensi ut gradum doctoris medicinae ac chirurgiae rite adispiscatur loco consueto publice defendet auctor Ernestus Guilielmus Waegner Curonus. Dorpati, lit. M.G.Grenzii, typ. acad., 1811. 54 p. 18 cm.

TRÜ TR: R 17069

416. ZOEPFFEL, GOTTLIEB WILHELM

Dissertatio inauguralis medica, de methodi gastricae usu et abusu, quam, ut gradum doctoris medicinae in Universitate Caesarea Literarum Dorpatensi rite adiscatur, consensu illustris medicorum ordinis, loco consueto publice defendet auctor, Theophilus Guilielmus Zoepffel, Curonus. Dorpati, lit. M.G.Grenzii, typ. acad., 1811. 50,/2/ p. 18,2 cm. TRÜ TR: R 17067

417. КАЙСАРОВ, АНДРЕЙ

Речь о любви к Отечеству. На случай побед, одержанных русским воинством на правом берегу Дуная, в торжественном собрании императорскаго Дерптскаго Университета, ноября 12 дня 1811 года, говоренная ... философии доктором, российского языка и словестности профессором...Андреем Кайсаровым. Дерпт,в Унив.Тип. М.Г.Гренциуса, /1811/. 15 с. 21,5 см.

TRÜ TR: R 4 XIII b
A-25843



# 1812

418.[x] Tarto-Ma Rahwa Kalender... 1813. /Tartu, M.G.Gren-
K zius, 1812./ - Rosenplänter, 169.
Vt. nr. 61.

419. ANDERS, KARL SAMUEL

Die Schule, keine Zwangsanstalt, von Karl Anders, Schul-Inspector zu Dorpat als Einladungsschrift zu den öffentlichen Prüfungen, welche am 18ten Junius in der Kreisschule, Vormittags von 8 Uhr an, mit den Kreisschülern, und Nachmittags von 3 Uhr an, mit den Elementarschülern, und am 19ten Junius in der Töchterschule, Vormittags von 9 Uhr an, Statt finden werden. Herausgegeben von dem jetzigen Director der Dörptschen Schulanstalten D. Christ.Fr.Segelbach, Mitgliede der Schulcommission etc. Dorpat, gedr. bei M.G.Grenzius, Univ.-Buchdr., 1812. 32 S. 18,8 cm.

TRÜ TR: R Est. A-2811

420. ATTELMAYER, ERNST LEBERECHT FRIEDRICH

Dissertatio inauguralis medica exhibens momenta quaedam de embryonis humani formatione quam auctoritate amplissimi ordinis medicorum in Universitate Caesarea Literarum Dorpatensi ut gradum doctoris medicinae rite adispiscatur, loco consueto hora XI die XXIII Junii publice defendet auctor, Ernestus Fridericus Attelmayer Talseno-Curonus. Dorpati, lit. M.G.Grenzii, typ. acad., 1812. 31 p. 19 cm. TRÜ TR: R 17074

421. BEIER, FRIEDRICH KARL

Dissertatio inauguralis medica sistens: cogitata quaedam pathologica et therapeutica, quam, consentiente amplissimo medicorum ordine in Universitate Caesarea Literarum Dorpatensi, pro gradu doctoris medicinae rite obtinendo, loco consueto publice defendet auctor, Friederi-cus Carolus Beier, Beringae-Suevus, medicinae et chirurgiae studiosus. Dorpati, lit. M.G.Grenzii, typ. acad., 1812. 18 p. 18,2 cm. TRÜ TR: R 17075

422. BERG, GEORG HEINRICH

Verzeichniß einer Sammlung Lesebücher, welche unter umstehenden Bedingungen verliehen werden von George Heinrich Berg, in Fellin. Nro. 1. Dieser Katalog kostet ... Kop. Dorpat, gedr. bei M.G.Grenzius, Univ.-Buchdr., /1812/. 26 S. 19 cm. TRÜ TR: R Est. A-12814

423. BOCK, HEINRICH AUGUST v.

Einige Worte zu den Gedanken des ehemaligen Oberdirektor der Livländischen Kredit-Bank, Peter Reinhold v. Sivers, einen fixirten Kurs der Bankonoten betreffend, von einem Mitgliede des Livländischen Kredit-Konvents dem Kreis-Deputirten Heinrich August v. Bock. Dorpat, gedr. bei M.G.Grenzius, Univ.-Buchdr.,1812, 23 S. 23,5cm. TRÜ TR: Est. R A-12857

424. CAMMERER, ADELBERT PHILIPP

Teutschlands Jünglingen ein Teutscher Jüngling. Elegie herausgegeben von Adelbert Cammerer. Dorpat, gedr. bei M.G.Grenzius, Univ.-Buchdr., /1812/. 12 S. 20,7 cm. TRÜ TR: R Mrg. 4509[a]

425. Dörptsche Zeitung. 1812.
K Nr.1 (3.Jan.) - 103 (29. Dec.) 17 Rbl. B.A.
Vt. nr. 21. TRÜ TR: R Est. A-1464

426. FAUSTMANN, JOHANN ADAM

Dissertatio medica de indole hysteriae et praecipua, qua differt ab hypochondriaco malo, ratione, quam, consensu amplissimi ordinis medicorum in Universitate Caesarea Dorpatensi, pro gradu doctoris medicinae rite capessendo, loco consueto publico escamini subjiciet auctor Joannes Adamus Faustmann, ex magno ducatu Darmstadiensi. Dorpati, typ. M.G.Grenzii, typ. acad., 1812. 45 p. 18,5 cm. TRÜ TR: R 17078

427. GRINDEL, DAVID HIERONYMUS

Briefe über die Chemie zur belehrenden Unterhaltung für Dilettanten, herausgegeben von D.H.Grindel, ... ord. Prof. der Chemie zu Dorpat... Erster Band. Dorpat, gedr. bei M.G.Grenzius, Univ.-Buchdr., 1812. X, 282,

/12/, Frontispiz, 2 Taf. 18,2 cm. 4 Rbl. Silb.
TRÜ TR: R Kling. 1611

2. kd: Mitau, Steffenhagen, 1814.

428. HACHFELD, JOHANN WILHELM

Ist es rathsam, daß Jünglinge während ihres Schulcurses ohne häusliche Aufsicht leben? Eine Schulschrift von Johann Wilhelm Hachfeld,Oberlehrer am Gouvernements--Gymnasium zu Dorpat. Als Einladungsschrift zu den öffentlichen Prüfungen, welche am 17ten Juni 1812, im Gymnasium, von 8 Uhr, statt finden werden. Herausgegeben vom jetzigen Direktor der Dörptschen Schulanstalten, D. Chr.Fr.Segelbach, Mitgliede der Schulkommission etc. Dorpat, gedr. bei M.G.Grenzius, Univ.-Buchdr., /1812/. 29 S. 18,4 cm. TRÜ TR: R Est. A-2811

429. HUTH, SIGISMUND GOTTFRIED

Die zu Feier des Allerhöchsten Tronbesteigungs-Festes ... Alexanders I, ... in der öffentlichen Versammlung der Universität zu Dorpat den 12. März 1812 gehaltene Rede und Vorlesung über den großen Kometen von 1811, von Dr. Gottfried Huth, Professor der Mathematik zu Dorpat. Dorpat, gedr. bei M.G.Grenzius,Univ.-Buchdr.,/1812/ 55 S. 18,5 cm. 400 Ex. TRÜ TR: R Est. A-12812

430. Index secundus librorum ex Bibliotheca Academica Dorpatensi auctionis lege divendendorum die XII. et sequentibus mensis Februarii anni MDCCCXII. /Ed. Carl Morgenstern./ Dorpati, ex typ. Grenzii, /1812/. /2/, 109 p. 19 cm.
Vt. nr. 326. TRÜ TR: R Est. A-2500

431. KOLB, HER/R/MANN DIETRICH

Elegie auf den Tod George Hoffmans, akademischen Bürgers auf der Universität zu Dorpat vorgelesen am Sarge des Entschlafenen von seinem Comilitonen Herrmann Diederich Kolb. Dorpat,den 28sten November 1812. Gedr. bei M.G.Grenzius, Univ.-Buchdr., /1812/. /7/ S. 22 cm.
TRÜ TR: R Est. A-12403

432. LEVY, JOACHIM MATHIAS

Dissertatio inauguralis medica, sistens observationem febris nervosae versatilis, quam, consentiente amplissimo medicorum ordine in Universitate Caesarea Literarum Dorpatensi, ut gradum, honores, privilegia et immunitates doctoris medicinae rite adipiscatur, loco consueto publice defendet autor, Joachim Mathias Levy, Rigensis. Dorpati, lit. M.G.Grenzii, typ. acad., 1812. /3/ p. 19,5 cm. TRÜ TR: R 29475

433. MARNITZ, KARL DAVID

Dissertatio inauguralis medica, de impedimentis diagnoseos atque viis, haec, quantum fieri potest, removendi, quam annuente amplissimo medicorum ordine in Universitate Caesarea Literarum Dorpatensi, ut gradum , privilegia et immunitates doctoris medicinae rite adipiscatur, loco consueto publice defendet auctor Carolus Marnitz, Livonus. Dorpati, lit. M.G.Grenzii, typ.acad., 1812. 73 p. 18,5 cm. TRÜ TR: R 17014

434. PARROT, GEORG FRIEDRICH

Trauerrede auf Johann Ludewig Müthel, ... Professor des livländischen Provincial-Rechts und der praktischen Rechtsgelehrsamkeit an der K. Universität zu Dorpat, gehalten im großen Hörsaale am 28sten Mai 1812 von G.F. Parrot, Professor der Physik. Dorpat, bei M.G.Grenzius, Univ.-Buchdr., /1812/. 18 S., grav. Vign. 18 cm. 500 Ex. TRÜ TR: R Est. A-2362

Gravüüril Johann Ludewig Müthel.

435. Praelectiones semestres, ... a calendis Febr. anni CIↃIↃCCCXII /1812/ habendae ... . Insunt Caroli Morgensternii symbolae criticae in Platonis Critonem a Biestero ac Buttmanno nuper tertio editum. X, 8 p. 450 ex.

Vt. nr. 127.

Praelectiones semestres ... Aug. 1812 - ei ilmunud.

436. RICHTER, KARL JOSEPH

Dissertatio inauguralis medica, de luxatione ossis humeri, quam, ut gradum, privilegia et immunitates doctoris medicinae rite adipiscatur, consentiente amplissimo medicorum ordine in Universitate Caesarea Literarum

Dorpatensi, eruditorum examini subjicit autor, Carolus Richter, physicus Revalensis. Dorpati,lit. M.G.Grenzii, 1812. 47 p. 18,7 cm. TRÜ TR: R 17085

437. /SAMSON v. HIMMELSTIERN, REINHOLD JOHANN LUDWIG/
Gedanken über die auf dem Landtage vom August 1812 in Vorschlag gebrachte Ritterschaftliche Besteuerungs--Methode. Dorpat, gedr. bei M.G.Grenzius,Univer.-Buchdr, /1812/. 24 S. 19 cm. SSR: Rossica; 13.9.2.59.

438. STREUBELT, OTTO HERMANN
Dissertatio inauguralis medica de nephritide,quam ut gradum doctoris medicinae in Universitate Caesarea Literarum Dorpatensi rite sibi acquirat consentiente amplissimo medicorum ordine loco consueto publice defendet auctor Otto Hermann Streubelt, Rigensis. Dorpati, lit. M.G.Grenzii, typ. acad., 1812. 38 p. 19 cm.
TRÜ TR: R 17088

439. STRUVE, KARL LUDWIG
Der Feldzug des Darius gegen die Scythen. Eine Rede am Krönungsfeste ... Alexanders I, ... gehalten von Dr. Karl Ludwig Struve, Oberlehrer. Dorpat, gedr. bei M.G. Grenzius, Univ.-Buchdr., 1812. 22, /1/ S. 17,5 cm. 50 Kop. KM: A-1328-II (8)

440. SUCK, ERNST JOHANN
Versuch einer generellen psychischen Heilmethode. Eine akademische Streitschrift, welche mit Bewilligung Einer hochverordneten medizinischen Fakultät auf der K. Universität zu Dorpat, zur Erlangung der Doktorwürde in der Medizin öffentlich vertheidigen wird der Verfasser Ernst Johann Suck, aus Livland. Dorpat, gedr. bei M.G.Grenzius, Univ.-Buchdr., 1812. /8/, 72 S. 19 cm.
TRÜ TR: R 17070

441. Verzeichniß der vom 1. Februar 1812 zu haltenden halbjährigen Vorlesungen... 8 S. 250 Ex.
Vt. nr. 106.

442. Verzeichniß der vom 1. August 1812 zu haltenden halbjährigen Vorlesungen ... 8 S. 250 Ex.
Vt. nr. 106.

443.[x] Vorschriften für die Studierenden. Dorpat, M.G. Grenzius, 1812. 4 Bog. 4° 300 Ex. - RAKA, f.402, n.4., s. 83, l. 43.
Vt. nr. 167.

444. Zur Jahresfeier des Sieges bei Polozk, welchem die Dörptsche Musse am 3ten November 1812 ihren Dank brachte, /Ein Gedicht./ Dorpat, gedr. bei M.G.Grenzius, Univ.-Buchdr., /1812/. /4/ S. 20 cm.
TRÜ TR: R Mrg. 11632



# 1813

445.[x] /ASVERUS, FRANZ GOTTHILF FRIEDRICH/

K Katekismusse Öppetusse Selletus Küssimiste- ja Kostmiste- Sannadega üllespantud nende heaks, kedda Jesusse laua wasto walmistakse. Et sinna lapsest sadik pühhad kirjad, tunned, need woiwad sind targaks tehha. Önnistuseks. Tartolinnas 1813. Trükkitud Grentsiusse kirjade ja kulloga. 80 lk., vinj. 8° - Rosenplänter, 182 p. 269 p. - M.G.Grenzius.

Nr. 24 kordustrükk.

446. /MARPURG, GEORG GOTTFRIED/

Nro. 3. Üts Jut katte ma meeste waijel ütte kange räise Saddamisse perräst. S.l., /Tsens. Tartus, 29.okt. 1813./ 16 lk. TRÜ TR: R A-6629

447.[x] Tarto-Ma Rahwa Kalender ... 1814. /Tartu, M.G. Grenzius 1813./ - Rosenplänter, 274.

Vt. nr. 61.

448. ANDERS, KARL SAMUEL

Rückblick in das verflossene Schul-Jahr von Karl Anders, Schul-Inspector zu Dorpat als Einladunggschrift zu der öffentlichen Prüfung welche am 27sten Junius in der Kreisschule, Vormittags von 8 Uhr an, mit den Kreisschülern, und Nachmittags von 3 Uhr an, mit den Elementarschülern und am 28sten Junius in der Töchterschule von 9 Uhr an, gehalten werden wird. /Dorpat, gedr. bei M.G.Grenzius, Univ.-Buchdr., /1813/. 23 S. 18,7 cm.

TRÜ TR: R Mrg. 5983[d]

449. BALK, DANIEL GEORG

Zur Feier des 12ten Decembers 1813. In der Dörptschen Musse bei der Mittagstafel vorgelesen vom Kollegienrath und Professor Balk. /Ein Gedicht./ /Dorpat/, auf Verlangen gedr. bei M.G.Grenzius, Univ.-Buchdr., /1813/. /4/ S. 20,7 cm.

TRÜ TR: R Mrg. 11639

450. BURDACH, KARL FRIEDRICH

Auflösung eines Räthels vom Essig. Von Professor Burdach. Dorpat, gedr. bei M.G.Grenzius, Univ.-Buchdr., 1813. 12 S. 19 cm. TRÜ TR: 32973

451. Der Genius Europa's an den Genius Rußlands. ... der ... Kaiserin Elisabeth Alexiewna, bei ... Ankunft in Dorpat den 21sten December 1813 ... überreicht im Namen aller Einwohner der Stadt Dorpat. /Dorpat, gedr. bei M.G.Grenzius, Univ.-Buchdr.,/1813/. /3/ S. 26 cm.
TRÜ TR: R Mrg. 11640

452. Dörptische Beyträge für Freunde der Philosophie, Litteratur und Kunst. Herausgegeben von Karl Morgenstern. Jahrgang 1813. Erste Hälfte. Mit der Chronik der Universität Dorpat vom J. 1812. Dorpat, auf Kosten des Verfassers gedr. bey M.G.Grenzius; Leipzig, in Commission bey P.G.Kummer, 1813. Pränumerationspreis f. Jg. 10 Rbl. B.A. TRÜ TR: R Mrg. 6077
Jg. 1813 1.Hälfte XVIII, 262 S. 450 Ex.
Jg. 1813. 2.Hälfte: Dorpat, J.Chr.Schünmann, 1814.

453. Dörptsche Zeitung. 1813.
K Nr.1 (1. Jan.) - 104 (28. Dec.) 17-25 Rbl.
Vt. nr. 21. TRÜ TR: R Est. A-1464

454. Hymne. Beim Jahreswechsel 1813/1814. Auf der Muse in Dorpat. /Ein Gedicht./ Dorpat,gedr. bei M.G.Grenzius, Univ.-Buchdr., /1813/. /4/ S. 21 cm.
TRÜ TR: R Mrg. 11644

455. Ihro K. Majestät... Elisabeth Alexiewna ehrfurchtsvoll überreicht von der K. Universität zu Dorpat. Den 21. December 1813. /Dorpat/, gedr. bei M.G.Grenzius, Univ.-Buchdr., /1813/. 4 S. 28,5 cm.
TRÜ TR: R Mrg. 11641

456. KÖCHY, CHRISTIAN HEINRICH GOTTLIEB

Die Minnesänger. /Ein Gedicht/ von Christian Heinrich Gottlieb Köchy, ... Professor. Dorpat, gedr. bei M.G.Grenzius, Univ.-Buchdr., 1813. /7/ S. 23 cm.
TRÜ TR: R Mrg. 11643

457.[x] MALMGRÉN, SIMON MAGNUS

Bei Errichtung eines Denkmals in der St.Jakobi-Kirche zu Wendau gewidmet dem in der Schlacht von Borodino am 26. Aug. 1812 gebliebenen Reinhold Baron von Nolken. Dorpat, 1813. 4 S. 4° - R/N, Nachtr. 2, 32; Inland, 1855, 465.

458.[x] MOIER, JOHANN CHRISTIAN v.

Diss. inaug. medico-chirurg. de pulsu pathologice considerato. /Theses./ Dorpati, litt. Grenzii, 1813. 2 Bl. - DB, 1, 397; R/N, 3, 241.

459. MORGENSTERN, JOHANN KARL SIMON

Auszüge aus den Tagebüchern eines Reisenden. Bd.1. H.3.

Vt. nr. 402.

460. MORGENSTERN, JOHANN KARL SIMON

Zwey Reden am Sarge ... des Russisch. K. Generalfeldmarschals, Fürsten Golenischtschew Kutusow Smolenskoy am 14/26 May 1813 zu Dorpat gehalten von D. Karl Morgenstern, Professor der K. Universität zu Dorpat, ... Dorpat, gedr. auf Kosten des Verfassers, bey M.G.Grenzius, im May 1813. 12 S. 26,5 cm. 1 Rbl.

TRÜ TR: R Est. B-467

Müügist saadud raha määras autor haavatud vene sõdurite toetuseks.

461. /PARROT, GEORG FRIEDRICH?/

Fragment eines Briefes an die Deutschen von einem Deutschen im Auslande. /Dorpat, M.G.Grenzius, 1813./ /4/ S. 24 cm. 20 Kop. - DZ, 1813, 11.

TRÜ TR: R Mrg. 11789

Autor P-t märgitud käsitsi TRÜ TR eks-l.

462. PARROT, GEORG FRIEDRICH

Lösung des Burdachshen Räthsels. S.l., /1813 ?/ 1 Bl. 17, 5 cm. KM: A-1328-II (11)

463. PAUCKER, MAGNUS GEORG v.

De nova explicatione phaenomeni elasticitatis corporum rigidorum, consensu amplissimi philosophorum ordi-

nis in Universitate Caesarea Literarum Dorpatense, moderante D. Johanne Godofredo Huth, matheseos purae et applicatae professore ordinario, hoc tempore decano, inauguraliter die Februarii MDCCCXIII publice disputabit auctor Magnus Georgius Paucker, Ehstonus, Universitatis Dorpatensis in specula astronomica observator. Dorpati, lit. M.G.Grenzii, typ. acad., /1813/. 79 p., 3 tab. 22,5 cm. TRÜ TR: R 17064

464. Praelectiones semestres ... a calendis Febr. anni CIↃIↃCCCXIII /1813/ habendae ... 8 p. 175 Ex.
Vt. nr. 127.

465. Praelectiones semestres ... a calendis Aug. anni CIↃIↃCCCXIII /1813/ habendae ... 8 p. 175 Ex.
Vt. nr. 127.

466. RAMBACH, FRIEDRICH EBERHARD
Lied unserm Freunde und Arzte dem ... D. M.E.Kauzmann bey seinem Abschiede von Dorpat geweiht. Dorpat, gedr. bey M.G.Grenzius, Univ.-Buchdr., 1813. /4/ S. 20 cm. TRÜ TR: R Mrg. 11642
Autor märgitud käsitsi TRÜ TR eks-l.

467.[x] SCHULTZ, KARL JOHANN
Dissertatio inauguralis oeconomico-politica sistens Examen systematis conscriptionis secundam principia oeconomiae politica. /Theses./ /Dorpat, 1813./ 1 Bl. - DB,1,401; Oissar, 118.

468. /SONNTAG, KARL GOTTLOB/
Irlbachs Genius an Seine Schutzheilige den 12ten März 1813. /Ein Gedicht am Geburtstage der Gräfin Sophie v. Brag./ Dorpat, gedr. bei M.G.Grenzius, /1813/. /4/ S. 23 cm. TRÜ TR: R Mrg. 11633
Autor ja adressaat märgitud käsitsi TRÜ TR eks-l.

469. SONNTAG, KARL GOTTLOB
Ueber das junge Grün des Frühlings. Eine Predigt am zweiten Sonntage nach Ostern 1813 zu Dorpat gehalten und auf Verlangen dem Druck übergeben von G.S.Sonntag. /Dorpat/, gedr. bei M.G.Grenzius, Univ.-Buchdr., /1813/.

/4/, 16 S. 19 cm. 50 Kop.

TRÜ TR: R Est. A-12958

470. /STRUVE, KARL LUDWIG/

Am Thronbesteiguns-Feste unsers allgeliebten Kaisers. Auf der Musse in Dorpat den 12.März 1813. /Ein Gedicht./ Dorpat, gedr. bei M.G.Grenzius, Univ.-Buchdr., /1813/. /4/ S. 20,3. TRÜ TR: R Mrg. 11634

Autor märgitud käsitsi TRÜ TR eks-1.

471. /STRUVE, KARL LUDWIG/

Meinem Freunde F.Rambach. /Ein Gedicht am 5. Novbr. 1813./ S.l., /1813/. 1 Bl. 20,3 cm.

TRÜ TR: R Mrg. 11635

Autor märgitud käsitsi TRÜ TR eks-1.

472. STRUVE, KARL LUDWIG

Ueber die Lateinische Declination von Dr. K.L.Struve, Oberlehrer am Gymnasium zu Dorpat. Einladungsschrift zu der öffentlichen Prüfung, welche am 26sten Junius Vormittags von 8 Uhr an im Gymnasium gehalten werden wird. Dorpat, gedr. bei M.G.Grenzius, Univ.-Buchdr., 1813. 79 S. 18 cm. TRÜ TR: R Est. A-2811

473. Ueber die ansteckenden Krankheiten, welche gegenwärtig in einigen Provinzen des Russischen Reichs epidémisch herrschen. Eine auf Befehl ... des Herrn Ministers des öffentlichen Unterrichts Grafen Rasumowsky, von der medicinischen Fakultät der K. Universität zu Dorpat zum Gebrauch in Schulen bekannt gemachte Belehrung. Dorpat, 1813. Gedr. in der Univ.-Buchdr. 13 S. 20 cm. Mit Nr. 477 - 175 Ex. SSR: Rossica, 13.3.2.706.

Vt. nr. 477: sama v.-a. vene k.

474. Verzeichniß der vom 1sten Februar 1813 zu haltenden halbjährigen Vorlesungen ... 8 S. 275 Ex.

Vt. nr. 106.

475. Verzeichniß der vom 1sten August 1813 zu haltenden halbjährigen Vorlesungen ... 8 S. 275 Ex.

Vt. nr. 106.

476. Zur Feier der Vermählung der Demoiselle Charlotte Amalie Schmidt mit dem Herrn D. Gottlieb Daniel Meredig den 22sten November 1813. Dorpat, gedr. bei M.G.Grenzius, Univ.-Buchdr., /1813/. /4/ S. 19,5 cm.

TRÜ TR: R Mrg. 11636

477. Наставление для предохранения учебных заведений от заразительных болезней. Дерпт,в Унив. Тип. М.Г.Гренциуса, 1813. 14 с. 20 см. Вместе с № 473 - 175 экз.

TRÜ TR: R Est. A-6718

Vt. nr. 473: Sama v.-a. saksa keeles.

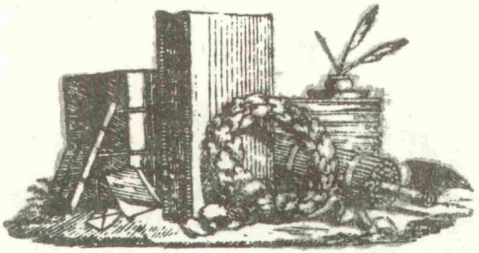

# 1814

478. Esti/!/-Ma-Rahwa Kalender ehk Täht-Ramat 1815 Aasta
K peäle, pärrast meie Issanda Jesusse Kristusse Sündimist. Tarto-Linnas. Trükkitud ja müa Grentsiusse jures,/1814/. /47/ lk. 10,5 cm.
Vt. nr. 61. KM: 247

479. /ROTH, GEORG PHILIPP AUGUST v./
K ABD nink weikenne luggemisse ramat Tarto ma rahwa tullus. Tarto-linan, trükkitu nink müwwa M.G.Grentsiusse man 1814. 16 lk., vinj. 17 cm. - M.G.Grenzius.
KM: 241

480.x Önsa Lutterusse Katekismusse Öppetus, mis sees on
K 1)Wiis Peatükki. 2)Hommiko, Öhto- ning Söma-aia Palwed. 3)Öppetus Melewallast pattud andeks anda. 4)Patto Tunnistusse Sannad. 5)Koddo-Öppetus.6)Küssimiste ning Kostmiste Sannad. /Tartu, M.G.Grenzius,1814./ 32 lk. - Rosenplänter, 162 p., 274; Beiträge, 20, 12. - M.G.Grenzius.
Nr. 1 kordustrükk.

481. ANDERS, KARL SAMUEL
Gang der Cultur in Rußland, ein historischer Versuch von Karl Anders, Schul-Inspector in Dorpat, als Einladungsschrift zu den öffentlichen Prüfungen welche am 18ten Junius in der Kreisschule Vormittags von 8 Uhr an mit den Schülern derselben, und Nachmittags von 3 Uhr an mit den Schülern der beiden Elementar-Schulen und am 19ten Junius in der Töchterschule Vormittags von 9 Uhr an Statt/!/ finden werden. Dorpat, gedr. bei M.G.Grenzius, Univ.-Buchdr., 1814. 46 S. 14 cm.
TRÜ TR: R Est. A-2811

482. BIDDER, KARL JOHANN
De cogitatione aeterna. Dissertatio philosophica quam Academiae Imperiali Dorpatensi summae venerationis documentum adiscripsit auctor Carolus Bidder, pastor

ecclesiae evangelicae Szaimensis in gubernio Vilnensi. Dorpati, lit. M.G.Grenzii, typ. acad., 1814. 28 p. 19 cm. TRÜ TR: R 20180

483. BIDDER, KARL JOHANN

De ea, quae in scribenda historia sequenda sit ratione. Dissertatio quam Academiae Imperialis Dorpatensis disquisitioni submittit auctor Carolus Bidder Curonus huc usque pastor ecclesiae evangelicae Szaimensis. Dorpati, lit. M.G.Grenzii, typ. acad., /1814/. 30 p. 18,7 cm. TRÜ TR: R 20179

484. BROSSE, PETER GOTTLIEB

Dissertatio inauguralis medica de haemorrhagia pulmonum, quam ut gradum doctoris medicinae rite capiat, consensu amplissimi medicorum ordinis in Universitate Caesarea Literarum Dorpatensi, die XXIII. Maii, hora XI, loco consueto, publice defendet auctor: Petrus Theophilus Brosse, Riga-Livonus. Dorpati, lit. M.G.Grenzii, typ. acad., 1814. 62 p. 17 cm.

TRÜ TR: R 17076

485. /BRUININGK, KARL AXEL CHRISTER Frh. v./

Ueber Verbesserung liefländischer Bauerwohnungen, von einem liefländischen Gutsbesitzer. Dorpat, gedr. bei M.G.Grenzius, Univ.-Buchdr.,1814. 29 S., Taf. 17,7 cm. 1 Rbl. B.A. TRÜ TR: R Est. A-2419

Müügist saadud raha määrati kasutamiseks heategeval otstarbel.

486. Dörptsche Zeitung. 1814.
K Nr.1 (4. Jan.) - 103 (30. Dec.) 17-25 Rbl. B.A.
Vt. nr. 21. TRÜ TR: R 1464

487. HUTH, JOHANN SIGISMUND GOTTFRIED

Patriotische Herzens-Ergüsse bei der Friedens-Feier in der Universität zu Dorpat den 5ten Julius 1814 vorgelesen von D. Huth, Professor. Dorpat, bei M.G.Grenzius, Univ.-Buchdr., /1814/. 8 S. 21 cm. 75 Kop.

TRÜ TR: R Est. A-11855

488. JÄNISCH, ALEXANDER FRIEDRICH

Dissertatio inauguralis de crisibus, potissimum quae in febribus occurrunt, quam, ut gradum doctoris medicinae in Universitate Caesarea Literarum Dorpatensi rite adipiscatur, consensu amplissimi medicorum ordinis, loco consueto die v. Martii publice defendet autor, Alexander Fridericus Jänisch, Fennus. Dorpati, lit. M.G. Grenzii, typ. acad., 1814. 57 p. 18 cm.

TRÜ TR: R 17082

489. Lieder zur Feyer des Friedensfestes am 5ten Julius im großen Hörsaale der Universität zu Dorpat. Dorpat, gedr. bei M.G.Grenzius, Univ.-Buchdr., 1814. /4/ S. 17 cm. TRÜ TR: R Mrg. 11647

490. PARROT, JOHANN JACOB FRIEDRICH WILHELM

De motu sanguinis in corpore humano pro gradu doctoris in utraque medicina rite capessendo consensu amplissimi medicorum ordinis in Universitate Literarum Caesarea Dorpatensi, scripsit et D. 23do Junii publice disputabit Fredericus Parrot, Carlsruho-Suevus. /Dorpati/, lit. M.G.Grenzii, typ. acad., 1814. 33 p. 16,7 cm.

TRÜ TR: R 17072

491. PARROT, JOHANN JACOB FRIEDRICH WILHELM

Ueber Gasometrie nebst einigen Versuchen über die Verschiebbarkeit der Gase. Eine von der philosophischen Facultät der K. Universität zu Dorpat gekrönte Preisschrift von Friedrich Parrot, Medicin Studierendem. Dorpat, gedr. bei M.G.Grenzius, Univ.-Buchdr., /1814/. /4/, 89 S., 5 Taf. 19 cm. TRÜ TR: R Giese 349

492. Praelectiones semestres, ... a calendis Febr. anni CIↃIↃCCCXIV /1814/ habendae ... 8 p.

Vt. nr. 127.

493. Praelectiones semestres, ... a calendis Aug. anni CIↃIↃCCCIV /1814/ habendae ... 8 p.

Vt. nr. 127.

494. STYX, MARTIN ERNST

Rede über den geselligen Verkehr der Studierenden mit den gebildeten Ständen, gehalten bei dem feierlichen Rectoratswechsel am 15. September 1814 im großen Hörsaale der K. Universität zu Dorpat von D. M.Styx, Professor. Dorpat, bei M.G.Grenzius, Univ.-Buchdr., /1814/. 18 S. 17,3 cm.

TRÜ TR: R Est. A-4513

495. Unserm väterlichen Freunde und Lehrer dem ... Dr. D.G.Balk an seinem Geburtstage den 12. Juni 1814. /Ein Gedicht./ 1 Bl., 2 Vign. S.l., /1814/. 48,5 cm.

TRÜ TR: R Mrg. 11646

496. Verzeichniß der vom 1sten Februar 1814 zu haltenden halbjährigen Vorlesungen ... 8 S.

Vt. nr. 106.

497. Verzeichniß der vom 1sten August 1814 zu haltenden halbjährigen Vorlesungen ... 8 S.

Vt. nr. 106.

498. Verzeichniß einer kleinen Büchersammlung, welche am 17. August 1814 in Dorpat verauctionirt werden soll. (Aufträge nehmen entgegen: der Univers. Sekr. K.Petersen und der Gouvern. Sekretär Leibnitz.) Dorpat, gedr. bei M.G.Grenzius, Univ.-Buchdr., /1814/. 28 S. 16 cm.

TRÜ TR: R Est. A-10754

499. VETTER

Was dürfen wir hoffen? bei der Rückkehr Alexanders I., von Vetter. Dorpat, gedr. bei M.G.Grenzius, Univ.-Buchdr., 1814. 15 S. 15 cm.

KM: A-1328-II(13)

500. VOLKENAU, JOHANN

Specimen inaugurale medicum sistens: bigam observationum de morbis nervorum, consensu ordinis medicorum in Universitate Caesarea Literarum Dorpatensi amplissimi, pro gradu doctoris medicinae obtinendo conscripsit et eruditorum examini offert: Joannes Volkenau, Bavarus. Dorpati, lit. M.G.Grenzii, typ. acad., 1814. 24 p. 17,5 cm.

TRÜ TR: R 16121

# 1815

501. ROTH, GEORG PHILIPP AUGUST v.

K ABD nink wäikenne luggemisse ramat Tarto ma rahwa tullus. /Tarto-Linan, 1815. Trükkitu nink müwwa Grentsiusse man./ 23,/1/ lk. 18 cm. - M.G.Grenzius.

Nr. 479 täiendatud trükk. KM: 245

502.x Tarto-Ma Rahwa Kalender... 1816. /Tartu, M.G.Gren-

K zius, 1815./ - Rosenplänter, 286 p.

Vt. nr. 61.

503. /BERG, GEORG HEINRICH ?/

Verzeichniß einer Sammlung Lese-Bücher, welche unter umstehenden Bedingungen verliehen werden vom Komptoir der Leih- und Lese-Bibliothek in Fellin. Nr.1. Dorpat, gedr. bei M.G.Grenzius, Univ.-Buchdr., 1815. 15 S. 17,5 cm. TRÜ TR: R Est. A-10755

504. BOEHLENDORFF, HERMANN LEOPOLD

Inaugurationem solennem creandorum theologiae doctorum virorum plurirum reverendorum et praeclarissimorum, Augusti Albani, philosophiae doctoris, scholarum Livoniae directoris, ecclesiae Rigensis cathedralis pastoris, ... , et Joannis Lebrechti Georgii Richteri, philosophiae doctoris, imp. omnium Ruthenorum a cons. consistorial., ecclesiae Letticae Doblenensis pastoris, societatis Biblicae, in Curonia constitutae, directoris, praefatur Herrmannus Leopoldus Boehlendorff, ... theologiae et philosophiae doctor, theologiae in Academia Caesarea Dorpatensi prof. p.o., collegii scholarcharum socius, ... Dorpati Liv., lit. M.G.Grenzii, typ. acad., 1815. 23 p. 18 cm. TRÜ TR: R Mrg. 5829ch

505. BURSY, FRIEDRICH REINHOLD

Ueber die Verbindung der wissenschaftlichen und sittlichen Bildung. Eine Predigt am Geburtsfeste S.K.Majestät den 12ten December 1814 von Friedrich Reinhold Bursy. Dorpat, gedr. bei M.G.Grenzius, Univ.-Buchdr., 1815. 46 S. 18,5 cm. KM: I 5962

506. Dörptsche Zeitung. 1815.
Nr.1 (3. Jan.) - 103 (29. Dec.) 17-25 Rbl.-B.A.
Vt. nr. 21. TRÜ TR: R Est.A-1464

507. GROOT, KARL FRIEDRICH
Dissertatio inauguralis medica, sistens, ulcerum, chronicorum, pathologiam medicam, quam, ut gradum doctoris in Universitate Literarum Caesarea Dorpatensi legitime adipiscatur, consensu amplissimi in hac universitate medicorum ordinis, loco consueto, publice defendet autor, Carolus Fridericus Groot,Rigensis. Dorpati, lit. M.G.Grenzii, typ. acad., 1815. 46 p. 18 cm.
TRÜ TR: R 15558

508. KÖHLER, HERMANN JOHANN
Dissertatio inauguralis medica, de foeminarum natura , ut frequente quorundam morborum causa, quam pro gradu doctoris medicinae legitime obtinendo, ex auctoritate ordinis medicorum Dorpatensis,die XXI. Dec MDCCCXV, loco consueto, publico examini subjicit auctor, Herrm. Joan. de Köhler, Rigensis. Dorpati, lit. M.G.Grenzii, typ. acad., /1815/. 80 p. 17,7 cm.
TRÜ TR: R 15553

509. Praelectiones semestres ... a calendis Febr. anni CIↃIↃCCCXV. /1815/ habendae ... 10 p.
Vt. nr. 127.
Praelectiones semestres ... Aug. 1815: Dorpat, J. Chr.Schünmann, 1815.

510. REINFELDT, FRIEDRICH ERNST
Dissertatio inauguralis medica, de deglutitione difficili, quam, consensu amplissimi medicorum ordinis in Universitate Caesarea Litterarum Dorpatensi, pro gradu doctoris medicinae loco consueto publice defendet autor, Fridericus Ernestus Reinfeldt, Livonus. Dorpati, lit. M.G.Grenzii, typ. acad., 1815. 23 p. 18 cm.
TRÜ TR: R 17084

511. RITTICH, CHRISTIAN FRIEDRICH v.
Dissertatio inauguralis medica, exhibens novam inflammationis theoriam, quam, consensu amplissimi medi-

corum ordinis in Universitate Caesarea Literarum Dorpatensi, ut gradum, privilegia et immunitates doctoris medicinae rite capiat, loco consueto publice defendet auctor, Christianus Fridericus de Rittich, Livonus. Dorpati, lit. M.G.Grenzii, typ. acad., 1815. 57 p. 17 cm.

TRÜ TR: R 16994

512. ROSENBERGER, OTTO BENJAMIN GOTTFRIED

Jahres-Nachricht von den Lehranstalten der Stadt Dorpat von Johannis 1814 bis Johannis 1815. Vorausgeschickt sind Auszüge aus den Gesetzen und Verordnungen, die öffentlichen Lehranstalten betreffend; mit specieller Rücksicht auf die Gymnasien, Als Einladungsschrift zu der öffentlichen Prüfung, welche am 21sten Junius v. 8 Uhr an im Gymnasium; am 22sten Jun. v. 8 Uhr an in der Kreisschule; an dems. Tage Nachmitt. v. 3 Uhr an ebendaselbst mit den Schülern beider Elementarschulen; am 23sten Jun. v. 9 Uhr an in der Töchterschule statt finden wird. Hrsg. von Otto Benj. Gottfr. Rosenberger, Director der Dörptschen Schulanstalten. Dorpat, gedr. bei M.G.Grenzius, Univ.-Buchdr., 1815. 42 S. 17,5 cm.

TRÜ TR: R Est. A-2811

513. TRÖDER, KARL FERDINAND

Dissertatio inauguralis medica, de affinitatibus atque differentiis, quae inter catarrhum, rheumatismum et arthritidem intercedunt quam ut gradum doctoris medicinae in Universitate Caesarea Literarum Dorpatensi rite adipiscatur, consensu illustris medicorum ordinis loco consueto publice defendet auctor, Carolus Ferdinandus Tröder, Petropolitanus. Dorpati, lit. M.G.Grenzii, typ. acad., 1815. 41 p. 18,2 cm.

TRÜ TR: R 16998

514. Verzeichniß der vom 1sten Februar 1815 zu haltenden halbjährigen Vorlesungen ... 8 S.

Vt. nr. 106.

515. Verzeichniß der vom 1sten August 1815 zu haltenden halbjährigen Vorlesungen ... 8 S.

Vt. nr. 106.

516. Zum Stiftungstage der akademischen Musse am 1sten November 1815. /Ein Gedicht./ Dorpat, gedr. bei M.Grenzius, Univ.-Buchdr., /1815/. /4/ S. 19 cm.

TRÜ TR: R Mrg. 11649



# 1816

517. Eesti-Ma-Rahwa Kalender ehk Täht-Ramat 1817 Aasta
K peäle, pärrast meie Issanda Jesusse Kristusse Sündimist. Tarto-Linnas, Trükkitud ja müa Grentsiusse jures, /Tartu, M.G.Grenzius. 1816/. /48/ lk. 11 cm.
Vt. nr. 61. KM: 277

517a. BOUBRIG, JOHANN SAMUEL
Die heiligen Abende. Von J.S.Boubrig. Dorpat, gedr. bei M.G.Grenzius, Univ.-Buchdr., /1816/. /1/, 33 S., Vign., Frontispitz, typ. ill. Deckel. 11,5 cm.
LRR: R B/706

518. CUBE, JOHANN LUDWIG FERDINAND v.
Dissertatio inauguralis juridica de petitionibus bonorum fisco delatorum quam junctis in calce dissertationis thesibus ex decreto et auctoritate amplissimi jureconsultorum ordinis in alma Universitate Literarum Dorpatensi pro gradu iurium doctoris indeque pendentibus privilegiis et immunitatibus publicae eruditorum disquisitioni d. XVII. Octobris MDCCCXVI hora postmeridiana tertia audita l.c. submittet auctor Joan. Ludov. Ferdin. de Cube, advocatus fisci districtus Rigensis et Wolmarensis. Dorpati, M.G.Grenzii, typ. acad., /1816/. /4/ S. 18,5 cm. RAKA: D 13a

519. CUBE, JOHANN LUDWIG FERDINAND v.
Theses loco dissertationis inauguralis quas ex decreto et auctoritate amplissimi jureconsultorum ordinis in alma Universitate Literarum Dorpatensi pro gradu jurium magistri et immunitatibus inde pendentibus publicae eruditorum disquisitioni d.XVII. Octobris MDCCCXVI hora antemeridiana undecima audita l.c.submittet auctor Joan. Ludov. Ferdin. de Cube, advocatus fisci districtus Rigensis et Wolmarensis. Dorpati, lit. M.G.Grenzii, typ. acad., /1816/. /4/ p. 18,5 cm.
RAKA: D 23

520. Dem verehrten Herrn Rigischen Militaire-Gouverneur, Civil-Oberbefehlshaber über Lief- und Curland, ... Marquis Paulucci ... Die dankbare Stadt Dorpat und deren Bürgerschaft beim Wiedersehen in Dorpat im November 1816. /Ein Gedicht./ /Dorpat/, gedr. bei M.G.Grenzius, Univ.--Buchdr., /1816/. /3/ S. 23,3 cm.
TRÜ TR: R Mrg. 11650

521. Dörptsche Zeitung. 1816.
K Nr.1 (2.Jan.) - 105 (31.Dec.) 18 Rbl. B.A.
Vt. nr. 21. TRÜ TR: R Est. A-1464

522.x Erfahrungen und Beobachtung, angehend die Beulenseuche der Pferde, das Blutharnen des Rindviehes, und die Bräune, oder sogenannte Halskrankheit der Schweine. Dorpat, M.G.Grenzius, 1816. 25 Kop. - DZ, 1816, 59.

523. EVERSMANN, EDUARD
Dissertatio inauguralis medica, de systemate gangliorum et cerebrali, quam consentiente amplissimo medicorum ordine in Universitate Litrarum/!/ Caesarea Dorpatensi, pro gradu doctoris medicinae et artis obstetriciae, loco consueto, die XXXI. Augusti, publice defendet auctor Eduardus Eversmann, Germanus, philosophiae doctor. Dorpati, lit. M.G.Grenzii,typ. acad., 1816. 31 p. 18,2 cm. TRÜ TR: R 16487

524. GLASER, FRIEDRICH REINHOLD v.
Dissertatio inauguralis medica, de virtute et vi medica Lepidii ruderalis Linn. in morbis tum internis, tum externis adhibiti, quam, consentiente amplissimo medicorum ordine in Universitate Literarum Caesarea Dorpatensi, pro gradu doctoris medicinae et artis obstetriciae, publice defendet auctor, Fridericus Reinoldus de Glaser, Fellino-Livonus. Dorpati, Livonorum, lit.M.G. Grenzii, typ. acad., 1816. XVI, 64 p. 17,5 cm.
TRÜ TR: R 15555

525. HÖPPENER, CHRISTOPH JOHANN
Dissertatio inauguralis juridica de contractus aestimatorii natura et indole; quam, ex decreto et auctoritate inclyti jureconsultorum ordinis, in alma Univer-

sitate Literaria Dorpatensi, pro summis in jure dignitatibus indeque pendentibus indeque pendentibus privilegiis et immunitatibus obtinendis, publicae eruditorum disquisitioni d. 24. Januarii MDCCCXVI subjecit auctor Chritsoph/!/ Joan. Hoeppener, secretar. in judicio provinciali distr. Wikiensis, advocatus ordin. in supremo caesareo judicio provinciali, quod Revaliae est. Dorpati, lit. M.G. Grenzii, 1816. /6/, 60 p. 19 cm.

TRÜ TR: R 29501

526. LAFONTAINE, PETER v.

Politisch-juridische Abhandlung, über Colonie-Wesen, welche, auf Zulassung und unter Authorität einer hochverehrlichen Juristen-Facultät der K. Universität zu Dorpat, zur Erlangung der juristischen Doctor-Würde, am 28. July 1816, einer öffentlichen Disputation unterwirft Peter von Lafontaine, Expedient in ausserordentlichen Angelegenheiten bei der K. General-Intendantur der Armee. Dorpat, gedr. bei M.G.Grenzius, Univ.-Buchdr., /1816/. /6/ S. 18,7 cm. TRÜ TR: R 15728

Tekst saksa ja vene keeles. Doktorikraad tühistati promotsiooni reeglite rikkumise pärast 24.nov. 1816.

527. PETERSEN, GEORG GUSTAV

Dissertatio inauguralis juridica de effectu conniventiae in causis criminalibus, quam, ex decreto et auctoritate amplissimi jureconsultorum ordinis, in alma Universitate Literarum Dorpatensi, pro summis in jure dignitatibus indeque pendentibus privilegiis et immunitatibus obtinendis, publicae eruditorum disquisitioni d. 29. Julii MDCCCXVI H.L.Q.C. submittet auctor Gustavus Georgius Petersenius, fiscalis districtus Dorpatensis et Werroensis, sodalis collegii cui legum imperii cura tradita est. etc. Dorpati, lit. M.G.Grenzii, typ. acad., 1816. /4/ p. 18,8 cm.

TRÜ TR: R Mrg. 5428$^{r}$

Doktorikraad tühistati promotsiooni reeglite rikkumise pärast 24.nov. 1816.

528. Praelectiones semestres ... a calendis Febr. anni CIↃIↃCCCVI /1816/ habendae... 8 p.

Vt. nr. 127.

529. Praelectiones semestres ... a calendis Aug. anni CIↃIↃCCCVI /1816/ habendae ... /IV/, 7 p.
Vt. nr. 127.

530. SIVERS, REINHOLD HEINRICH v.
Lustspiele von Reinhold Heinrich von Sivers. Dorpat, gedr. bei M.G.Grenzius, Univ.-Buchdr.,1816. 98,/1/ S. 17,5 cm. TRÜ TR: R Est. A.-1164

531.x SOLBRIG, AUGUST FRIEDRICH HEINRICH
Dissertatio inauguralis juridica de condictione causa data causa non secuta. Dorpat,1816. 4 p. - Oissar, 368.
Doktorikraad tühistati promotsiooni reeglite rikkumise pärast 24.nov.1816.

532. SUCHOMLINOW, IVAN
Dissertatio inauguralis chemica, de natura halogenii vel sic dicti acidi oxymuriatici, quam, ex auctoritate amplissimi philosophorum ordinis in Universitate Literarum Caesarea Dorpatensi, pro gradu doctoris philosophiae legitime obtinendo publico examini submittit auctor,candidatus Joann.Suchomlinow, Caesarea Universitatis Charcoviensis alumnus. Dorpati, lit. M.G.Grenzii, typ. acad., /1816/. 4 p. 19 cm. TRÜ TR: R Mrg. 5428r

533.x TIDEBÖHL, JOHANN HEINRICH
Dissertatio inauguralis juridica de praesumtione doli. /Theses/. Dorpati, 1816. 4 p. - Oissar, 369.
Doktorikraad tühistati promotsiooni reeglite rikkumise pärast 24. nov. 1816.

534. Verzeichniß der vom 1sten Februar 1816 zu haltenden halbjährigen Vorlesungen ... 8 S.
Vt. nr. 106.

535. Verzeichniß der vom 1sten August 1816 zu haltenden halbjährigen Vorlesungen ... 8 S.
Vt. nr. 106.

536. Verzeichniss von Büchern,welche in Dorpat am 22sten Februar 1816 gegen baare Bezahlung verauctionirt werden sollen. Aufträge zu übernehmen, haben sich gefälligst bereit finden lassen: Herr Universitäts-Syndicus Dr. v.Hezel. - Notaire v.Witte. - Collegien-Secretaire Leibnitz. /Dorpat/, gedr. bei M.G.Grenzius, Univ.--Buchdr., /1816/. 29 S. 17,5 cm.

TRÜ TR: Est. R A-12811

537. VOLLBERG, KARL ULRICH FRIEDRICH

Dissertatio inauguralis medica, pharmaca quaedam indigena, pharmacopoeae Rossicae addenda proponens, quam consentiente amplissimo medicorum ordine in Universitate Literarum Caesarea Dorpatensi, pro gradu doctoris medicinae rite obtinendo, publice defendet auctor, Carol. Ulric. Frider. Vollberg, Curonus. Dorpati, lit. M.G. Grenzii, typ. acad., /1816/. 32 p. 18,5 cm.

TRÜ TR: R 15630

538. WALTER, JOHANN CHRISTIAN

Politisch - juridische Abhandlung, über Monopole, welche auf Zulassung und unter Authorität einer hochverehrlichen Juristen-Facultät der K. Universität zu Dorpat, zur Erlangung der juristischen Doctor-Würde, am 19. July 1816, einer öffentlichen Disputation unterwirft Johann Christian Walter, Doktor der Philosophie. Dorpat, gedr. bei M.G.Grenzius, Univ.-Buchdr., 1816. /7/ S. 20,7 cm. TRÜ TR: R 18818

Tekst saksa ja vene keeles. Doktorikraad tühistati promotsiooni reeglite rikkumise pärast, 24.nov. 1816.

539. WEBER, MICHAEL

Politisch-juridische Abhandlung, über Regalien, welche auf Zulassung und unter Authorität einer hochverehrlichen Juristen-Facultät, der K. Universität zu Dorpat, zur Erlangung der juristischen Doctor-Würde, am 20. July 1816, einer öffentlichen Disputation unterwirft Michael Weber, Doktor der Philosophie. Dorpat, gedr. bei M.G.Grenzius, Univ.-Buchdr., 1816. /7/ lk. 18,6 cm.

TRÜ TR: R Est. A-11469

Doktorikraad tühistati promotsiooni reeglite rikkumise pärast 24.nov. 1816.

# 1817

540. /BUNYAN, JOHN/

Öige Risti-Innimisse Töisine Ello-käük Iggawetse Ello pole. 1)Ni mitman Saarnaussen nink een-kojun Henge Luggun, Naise nink neljä Lastega ette tähhentedu. 2)Kalli Mee-pissare Kristusse Hanpaest/!/. 3)Armo oppusse tedä andminne Jesus Kristusse ellokäukist. Nikodemusse üles kirjodamissest. /Tlk. Christian Friedrich Janter./ Minna Toozi Määrt olle seddä Ramatud trükki lasnu. Tarto-Linan, 1817. Trükkitud M.G.Grentsiusse jure . /1/, 276, /4/ lk. 18 cm. KM: A-4898

541. Eesti-Ma-Rahwa Kalender ehk Täht-Ramat 1818 Aasta
K peäle, pärrast meie Issanda Jesusse Kristusse Sündimist. Tarto-Linnas, Trükkitud ja müa Grentsiusse jures,/1817/. /47/ lk. 11 cm.
Vt. nr. 61. KM: 290

542.x Laulud Tarto-lina Köstre wiekümnemal ammeti-aasta päwal 8 Juliuss. M.G.Grenzius 1817. /4/ lk. 8°
KM: 271 (leidmata)

543. /ROTH, GEORG PHILIPP AUGUST/

K ABD nink wäikenne luggemisse ramat Tarto ma rahwa tullus. /Tarto-Linan, 1817. Trükkitu nink müwwa Grentsiusse man./ 22,/2/ lk. 17,5 cm. - M.G.Grenzius.
TRÜ TR: R A-9031

Nr. 501 kordustrükk.

544. Waimolik Laul kumba Koggoduste Latse Tarto-Lina nink Kihhelkunna Kirrikun lauliwa kattessamal Juliusse-ku Päiwal 1817 Mälletusses et tolsammal Päiwal Tarto--Lina nink Kihhelkunna Kolioppetaja nink Koggoduste Köster Christ. Theodor Ignatius wiiskümmend ajast-aigu omma Kirriko- nink Koli-Ammetit ausaste olli hoidnu. /Tartu/, Trükkitu M.G.Grenziuse man, /1817/. /4/ lk. 17,5 cm.
TRÜ TR: RA-41181

545. BOEHLENDORFF, HERMANN LEOPOLD

Ad memoriam trisecularem emendatorum a divo D.Martino Luthero sacrorum die XXXI. Octobris vet. styli A.S. MDCCCXVII solenni pioque ritu concelebrandam commilitones omnium ordinum omnes et singulos quam humanissime invitat rector et Senatus almae Universitatis Litterarum Caesareae Dorpatensis, internuncio D. Herm. Leop. Boehlendorffio, ord. theol. H.T. decano. Praemittuntur pauca de honoribus Luthero habitis et habendis. Dorpati, formis M.G.Grenzii, Typ. Acad., /1817/. 23 p. 19 cm.

TRÜ TR: R Mrg. 5829[d]

546. Dörptsche Zeitung. 1817.

K Nr.1 (3. Jan.) - 103 (30. Dec.) 18 Rbl. B.A.
Vt. nr. 21. TRÜ TR: R Est. A-1464

547. EICHLER, ERNST HEINRICH

Dissertatio inauguralis medica: de aceti crudi usu medico, quam consentiente amplissimo medicorum ordine in Universitate Literarum Caesarea Dorpatensi, pro gradu doctoris medicinae legitime tuendo eruditorum examini submittit auctor Ernestus Henricus Eichler, Curonus. Dorpati, lit. M.G.Grenzii, typ. acad., 1817. 47 p. 18 cm. TRÜ TR: R 16552

548. Gesänge zur dritten hundertjährigen Jubelfeier der Reformation im großen Universitäts-Hörsaal am 31. October a. St. 1817. Dorpat, gedr. bei M.G.Grenzius, Univ.-Buchdr., /1817/. /6/ S. 19,5 cm.

RAKA: D 1529; TRÜ TR: koopia R Est.A-12983

549. HEZEL, JOHANN WILHELM FRIEDRICH

K Einige Proben alter Latinität, aus dem Jugendalter der Sprache, mit Erläuterung: zum behufe seiner Vorlesungen über sein neues kritisches System der lateinischen Sprachlehre, von D. Wilh.Friedr.Hezel, ... Professor. Dorpat, gedr. u. zu haben bei M.G.Grenzius, Univ.--Buchdr., 1817. 7 S. 20,5 cm. - M.G.Grenzius.

TRÜ TR: R Est. A-6960

550. Praelectiones semestres ... a calendis Aug. anni CIↃIↃCCCXVII /1817/ habendae ... Inest /Caroli Morgensternii/ enumeratio numorum familiarum Romanorum, qui in Museo academico servantur. Partic.I. X, 6 p.
Vt. nr. 127. Praelectiones semestres ... Febr.1817 - ei trükitud. Loengukavade ilmumine jätkus J.Chr.Schünmanni trükikojas.

551. Verzeichniß der vom 1sten Februar 1817 zu haltenden halbjährigen Vorlesungen ... 8 S.
Vt. nr. 106.

552. Verzeichniß der vom 4ten August 1817 zu haltenden halbjährigen Vorlesungen ... 8 S.
Vt. nr. 106.

553. Zur Feier der silbernen Hochzeit unserer verehrten Eltern des Maurermeister Aelterman's Joh. Nicol. Friedr. Lange, und seiner Ehegattin Anna Gerdruta, geb. Heiligtag. Am 4ten Januar 1817 von ihren Kindern./Ein Gedicht./ Dorpat, gedr. bei M.G.Grenzius, Univ.-Buchdr., /1817/. 4 S. 19 cm. KM: 3400(32)

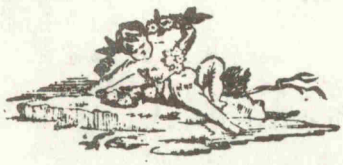

# 1818

554. /HEZEL, JOHANN WILHELM FRIEDRICH/

K Biblia hebraica parva, exhibentia dicta classica S.S.Librorum V.T. hebraice, scholarum in Ruthenia florentium usibus inservitura. Dorpati, typ. et impensis M.G.Grenzii, Acad. Caesar. typogr., /1818/. /4/, 104 p. 19 cm. - M.G.Grenzius. KM: I 5257

Ilmumisaasta: RAKA, f. 402, n.4, 352, l.17.; R/N,2, 290.

555. Verzeichniß der vom 21sten Januar 1818 zu haltenden halbjährigen Vorlesungen ... 8 S.

Vt. nr. 106.

Ilmumine jätkus J.Chr.Schünmanni trükikojas.

## Ilmumisaeg teadmata

556.x GAUGER, JOHANN LUDWIG FRIEDRICH

Erstes Bücherverzeichniß von der Lese-Bibliothek des Universitäts-Buchhändlers J.L.Fr.Gauger, in Dorpat. /Nr.1-229./ 20 S.

Kirje koost. nr. 557 järgi.

557. GAUGER, JOHANN LUDWIG FRIEDRICH

Zweytes Bücherverzeichniß von der Lese-Bibliothek des Universitäts-Buchhändlers J.L.Fr.Gauger, in Dorpat. /Nr. 230-390./ S.L., s.a. S. 21-34. 16 cm.

TRÜ TR: Est. A-11096

558.x KNORRE, ERNST CHRISTOPH FRIEDRICH

Leitfaden für den Religionsunterricht in der Töchterschule zu Dorpat ... - R/N,2,465.

559. Taschenbuch für Jedermann die Rettungsmittel in plötzlichen Lebensgefahren enthaltend. Mit Genehmigung Einer K. Akademischen Censur zu Dorpat. Dorpat, gedr. bey M.G.Grenzius, Univ.-Buchdr., s.a. 12 S. 12,5 cm.
LTAR: D1/2



# L Ü H E N D I D

| | |
|---|---|
| ak. | - aastakäik |
| B.A. | - bankoassignatsioon, bankorubla |
| Beyl. | - Beylage |
| Buchdr. | - Buchdrucker, Buchdruckerei |
| gedr. | - gedruckt |
| ill. | - illustreeritud; illustriert |
| impr. | - imprimeur |
| K. | - Kaiserlich |
| KHO | - käsikirjade ja haruldaste raamatute osakond |
| KM | - Eesti NSV TA Fr.R.Kreutzwaldi nim.Kirjandusmuuseumi arhiivraamatukogu |
| KO | - käsikirjade osakond |
| lit. | - literis |
| LRR | - Läti NSV V.Lacise nim. Riiklik Raamatukogu |
| LTAF | - Läti NSV Teaduste Akadeemia Fundamentaalraamatukogu |
| NSVL TAR | - NSV Teaduste Akadeemia Raamatukogu |
| offic. | - officina |
| rmt. | - raamat |
| RR | - Fr.R.Kreutzwaldi nim. Eesti NSV Riiklik Raamatukogu |
| SŠR | - M.J.Saltõkov-Štšedrini nim. Riiklik Avalik Raamatukogu |
| TATR | - Eesti NSV Teaduste Akadeemia Teaduslik Raamatukogu |
| tl. | - tiitelleht |
| TRÜ taimesüst.kat. | - TRÜ Bioloogia-Geograafiateaduskonna taimesüstemaatika ja geobotaanika kateedri raamatukogu |
| TRÜ TR | - Tartu Riikliku Ülikooli Teaduslik Raamatukogu |
| tsens. | - tsenseeritud |
| TÜ | - Tartu ülikool |

typ. - typographus, typographia, typis; typographisch

Vign. - Vignette

vinj. - vinjett

Zeichn. - Zeichnung



## ALLIKMATERJALID JA KASUTATUD KIRJANDUS

(koos lühenditega)


Bibliotheca Esthonica, das ist: chronologisches Verzeichniß aller esthnischen, und über die esthnische Sprache erschienenen Schriften. - TRÜ TR KHO, Mscr. 187.

Ferdinand Giese memoriaalkogu inventariraamat. Inv. nr. 539. - TRÜ TR.

Haller = Haller, P. Eesti raamatute nimestik 1553-1900. - KM KO, ÕES M.B.8:5.

LRAKA = NSV Liidu Riiklik Ajaloo Keskarhiiv Leningradis.

F. 733, n. 86, s. 5, l. 22-23, 55.

F. 733, n. 118, s. 402, 407. Tartu Tsensuurikomitee aruanded 1804-1813.

NSVL TAA = NSV Liidu Teaduste Akadeemia Arhiivi Leningradi osakond.

F. 158, n. 1, s. 271. Akadeemia raamatukokku 1792-1806 saabunud raamatute nimestik. Sissekanded M.G. Grenziuselt saadud raamatute kohta, l. 14, 50.

RAKA = Eesti NSV Riiklik Ajaloo Keskarhiiv.

F. 384, n. 1, s. 21, l. 7, 43, 49, 50.

F. 384, n. 1, s. 62, l. 17 p., 18.

F. 384, n. 4, s. 4, l. 2-9.

F. 402, n. 4, s. 5, l. 82.

F. 402, n. 4, s. 7, l.18-22, 48-50.

F. 402, n. 4, s. 46, l. 69, 69 p , 73-80 p

F. 402, n. 4, s. 83, l. 43.

F. 402, n. 4, s. 194, l. 25, 25 p.

F. 402, n. 4, s. 439, l. 12.

F. 402, n. 10, s. 39, l. 1, 1 p., 6 p.

F. 402, n. 10, s. 61a, l. 1-24.

F. 995, n. 1, s. 4847, l. 23.

F. 2100, n. 11, s. 133, l. 16. Tartu ülikoolile kuuluva maaala plaan, valmistatud 19. saj. keskel.

Rosenplänter = Rosenplänter, J.H. /Bibliotheca Esthonica./ Critische Uebersicht der Estnischen Literatur, von ihrem ersten Ursprunge bis zum Jahre 1843. KM KO, ÕES reg. 1950/37.

Steffenhageni trükikoja arhiiv. Trükkalite sisse- ja väljakirjutamise raamat 1781-1949. LRR KHO, RX/110, 1, 9, l. 4-7.

Album academicum der Kaiserlichen Universität Dorpat. Bearb. v. A.Hasselblatt u. G.Otto. Dorpat, 1889.

ADB = Allgemeine Deutsche Biographie. Bd. 1-56. Leipzig, 1875-1912.

Annus,E. Eesti kalendrikirjanduse ajalugu kuni 1860.Kandidaadidissertatsioon. Trt., 1975. Käsikiri TRÜ TR-s.

Antik = Antik,R. Eesti raamatu 400 aastat. Ülevaade eesti raamatu arengust ja juubelinäitus Arhiivraamatukogus 29.IX-13.X 1935. Trt., 1935.

Antik,R. Eesti raamat 1535-1935. Trt., 1936.

Anvelt,L. Tartukeelse nädalalehe "poliitilised artiklid". - Keel ja Kirjandus, 1980, 7, lk. 667-672.

Beiträge = Beiträge zur genauern Kenntniß der ehstnischen Sprache. Hrsg. J.H.Rosenplänter. Pernau,1818, 1832. H.12, 20.

Bibliothèque Imp. Publique de St.-Pètersbourg. Catalogue de la section des Russica ou écrits sur la Russie en langues étrangères. 1-2. St.-Pètersbourg, 1873.

Brennsohn,I. Die Aerzte Estlands vom Beginn der historischen Zeit zur Gegenwart. Riga, 1922.

Brennsohn,I. Die Aerzte Livlands von den ältesten Zeiten bis zur Gegenwart. Riga, 1905.

Čepiene,K., Petrauskienė, J. Vilniaus Akademijos spaustuvės leidiniai 1576-1805. Bibliografija. Vilnius, 1979.

Deutschbaltisches biographisches Lexicon 1710-1960. Hrsg. W.Lenz. Köln; Wien, 1970.

DB = Dörptische Beyträge für Freunde der Philosophie, Litteratur und Kunst. Hrsg. K.Morgenstern. 1-3. Dorpat, 1814-1821.

DZ = Dörptsche Zeitung. 1789-1818.

Chronologisches Verzeichniß sämmtlicher Professoren, Lehrer und Beamten. - Neue Inländische Blätter, 1818, 37, S. 273-277.

Eesti biograafiline leksikon. 1-4. Trt., 1926-1929.Täiendusköide. Trt.; Tln., 1940.

Eesti kirjanduse ajalugu. 1. Tln., 1965.

Eestikeelse raamatu ja brošüüri arvulised kokkuvõtted aastate järgi. Koost. R.Antik. - Raamatu osa Eesti arengus. Trt., 1935, lk. 294.

Die evangelischen Prediger Livlands bis 1918. Hrsg. M.Ottow u. W.Lenz. Köln; Wien, 1977.

Feuereisen = Feuereisen, A. Der Buchdrucker M.G. Grenzius und die Begründung der "Dörptschen Zeitung". - Verhandlungen der Gelehrten Estnischen Gesellschaft. Jurjew (Dorpat), 1904, Bd. 21, H. 1, S. 93-148.

Frey, J. Die Theologische Fakultät der Kaiserl. Universität Dorpat-Jurjew 1802-1903. Reval, 1905.

Grünfeld, A. Verzeichniss der von der medicinischen Facultät zu Dorpat seit ihrer Gründung veröffentlichten Schriften. - Historische Studien aus dem Pharmakologischen Institute der Kaiserlichen Universität Dorpat. 3. Halle a. S., 1893, S. 111-135.

Hupel = Hupel, A.W. Ehstnische Sprachlehre für die beyden Hauptdialekte. 2. verbes. u. verm. Aufl. Mitau, 1818.

Inland = Das Inland. Wochenschrift für Liv-, Est-, und Kurlands Geschichte, Geographie, Statistik und Literatur. Dorpat, 1836-63.

Issakov, Peegel = Issakov, S., Peegel,J. Uusi andmeid esimese eestikeelse ajalehe kohta. - Keel ja Kirjandus, 1967, 6, lk. 338-349.

Jaanson, E. M.G.Grenziuse tegevusest ülikooli trükkalina aastail 1802-1817. - Tartu ülikooli küsimusi. 7. Trt., 1979, lk. 93-104.

Lemm, R.A. Dorpater Ratslinie 1319-1889 und das Dorpater Stadtamt 1878-1918. - Wissenschaftliche Beiträge zur Geschichte und Landeskunde Ost-Mitteleuropas. Marburg-Lahn, 1960, Nr. 48.

Oinas, F. Georg Gottfried Marpurg. - Eesti Kirjandus, 1935, 12, lk. 534-540.

Oissar = Oissar, E. Tartu ülikoolis kaitstud väitekirjad 1802-1918. Bibliograafia. Trt., 1973.

Puksov, Fr. Eesti raamatu arengulugu. Tln., 1933.

R/N = Recke.J.Fr., Napiersky,K.E. Allgemeines Schriftsteller- und Gelehrten-Lexicon der Provinzen Livland, Esthland und Kurland. 1-4. Mitau, 1827-32.

R/N Nachtr. = Beise, Th. Allgemeines Schriftsteller- und Gelehrten-Lexicon... Nachträge u. Fortsetzungen. 1--2. Mitau, 1856-61.

Rosenplänter, J.H. Uebersicht der esthnischen Literatur, nach dem Inhalte der Schriften und chronologisch geordnet. - Beiträge zur genauern Kenntniß der esthnischen Sprache. Hrsg. J.H.Rosenplänter. Pernau, 1832, H.20. S.1-41.

Schwabe, A.J. Chronologisches Verzeichniß aller in der Bibliothek der gelehrten estnischen Gesellschaft sich befindenden estnischen Druckschriften. Dorpat, 1867.

/Steingrüber, W.Fr./ Die Dorpat-ehstnischen Kalender von den Jahren 1796, 1797, 1800 bis 1809 incl., 1811, 1812, 1814, 1816 bis 1818 incl. - Beiträge zur genauern Kenntniß der ehstnischen Sprache. Hrsg. J.H.Rosenplänter. Pernau, 1818, H.12, S. 110-130.

Stieda, W. Die Entwickelung des Buch-Gewerbs in Dorpat. - Archiv für die Geschichte des Deutschen Buchhandels. 7. Leipzig, 1888, S. 163-198.

Sumberg, A. Põltsamaa trükikoda 1766-89 ja seal trükitud tööd. - Eesti Kirjandus. 1935, nr. 1. 24-34; nr. 3, lk. 126-133; nr. 4, lk. 167-176.

Vinkel, A. Eesti rahvaraamat. Tln., 1966.

Vinkel, A. Luulest XVIII ja XIX sajandi vahetusel. - Vinkel, A. Kirjandus, aeg, inimene. Tln., 1970, lk. 78-104.

Winkelmann = Winkelmann, E. Bibliotheca Livoniae historica. 2. Aufl. Berlin, 1878.

WU = Wöchentliche Unterhaltungen für Liebhaber deutscher Lektüre in Russland. Hrsg. J.Fr.Recke. 1-6. Mitau, 1805-1807. Neue wöchentliche Unterhaltungen... 1-2. Mitau, 1808.

Левицкий Г.В. Биографический словарь профессоров и преподавателей Имп. Юрьевского, бывшего Дерптского, университета за сто лет его существования. (1802-1902). Т. I-2. Юрьев, 1902-1903.

Мельникова Н.Н. Издания Московского университета 1756-1779. М., 1955.

Мельникова Н.Н. Издания напечатанные в типографии Московского университета. XVIII век. М., 1966.

Русский биографический словарь. Т. I-22. Сб., 1896-1918.

Сборник материалов для истории просвещения в России извлеченных из Архива Министерства Народного Просвещения. Т. 2. Спб., 1897. стлб.69-70. (Сведение о типографиях Дерптского учебного округа.)

Сводный каталог книг на иностранных языках, изданных в России в XVIII веке. 1701-1800. Т.I. Л., 1984.

Смирдин А. Роспись российским книгам для чтения из библиотеки Александра Смирдина. Ч. I-4. Спб., 1828.

Штрох А.К., Аделунг Ф.П. Систематическое обозрение литературы в России в течение пятилетия, с 1801 по 1806 год. Т. I-2. Спб., 1810-11.

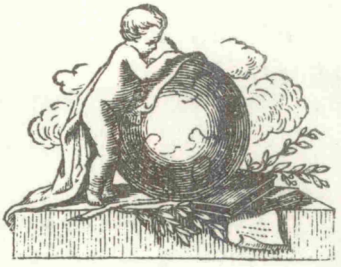

## I. ISIKUNIMEDE REGISTER[8]


Ahnert, Christian Gotthilff 14
Albanus, Johann August Leberecht /1765–1839/ (504)
Albini, Anton /u. 1780–1830/ 207
Aleksander I, Vene keiser /1777–1825/ (98, 100, 112–113, 118, 158, 187, 342, 429, 439, 499)
Aleksandra Pavlovna, Austria ertshertsoginna /1783–1801/ (92)
Alexander I vt. Aleksander I
Alexandra Pawlowna vt. Aleksandra Pavlovna
Altherr, Peter /1773– ? / 318
Anders, Karl Samuel /1768–1835/ 245, 319, 392, 419, 448, 481
Anhorn v. Hartwiss, Georg Sebastian /1783–1843/ 246
Arndt, Christian Gottl. 7
Arzt, Philipp Erdmann Heinrich Gottlob /1740?–1802/ (110)
Asmuss (sünd. Luhde), Christine Luise (412)
Asmuss (Assmus), Johann Martin /1784–1844/ (412)
Asverus, Franz Gotthilf Friedrich /1747–1818/ 20, 24, 282, 445
Attelmayer, Ernst Leberecht Friedrich /1791–1814/ 420
Avenarius, Jakob Alexander /1788–1859/ 341
Balk, Daniel Georg /1764–1826/ 107–108, 125, 139–140, 176, 185, 188, 248, 320–321, 449, (495)
Barnickel (Barnikel), Christian Friedrich Wilhelm /1774–1835/ 95
Behmer, Friedrich /1775–1811/ 249
Beier, Friedrich Karl /1792 (1793)–1866/ 421
Berchtold, Leopold /1759–1809/ 339
Berg, Georg Heinrich 422, 503
Bidder, Karl Johann /1777–1824/ 482–483
Biester, Johann Erich /1749–1816/ (435)
Biron, Hedwig Elisabeth vt. Tšerkassova, Jekaterina
Bluhm, Amalie vt. Moritz, Amalie


[8] Järjestus eesti keele tähestiku kohaselt. Number sulgudes viitab isikut käsitlevale trükisele.

Bock, Heinrich August /1771-1863/ 423
Boehlendorff, Hermann Leopold vt. Böhlendorff, Hermann Leopold
Borch, Michael Johann /1751-1810/ 44
Boubrig, Johann Samuel Friedrich /1788-1852/ 517a
Brag, Sophie (468)
Bramann, Christoph 184
Braun, Abraham Johann 365
Brockhusen, Christian Wilhelm /1768-1842/ 285
Brosse, Peter Gottlieb /1793-1857/ 484
Bruiningk, Karl Axel Christer /1782-1848/ 485
Bruun, Constantin /1790-1876/ 393
Bunyan, John /1628-1688/ 540
Burdach, Karl Friedrich /1776-1847/ 450, (462)
Bursy, Friedrich Reinhold /1794-1823/ 505
Buttmann (Boudemont), Philipp /1764-1829/ (435)
Böhlendorff, Hermann Leopold /1773-1828/ 110, 141, (253), 361, 504, 545
Böhlendorff (sünd. Prohst), Louise Henriette (253)
Böttiger, Alexius Gottfried /1743- ? / 2
Cammerer, Adelbert Philipp /1786-1848/ 342, 366-368, 424
Catharina, Kuramaa printsess vt. Tšerkassova, Jekaterina
Catharina II vt. Katariina II
Catilina, Lucius Sergius /u. 108-62 e.m.a./ (178), (273)
Cicero, Marcus Tullius /106-43 e.m.a./ 178, 273
Cossart, Ludwig /1741-1806/ 87
Cube, Johann Ludwig Ferdinand /1788-1855/ 518-519
Damm, Karl Magnus 322
Dreffein, Ernst Heinrich 112-113
Eichler, Ernst Heinrich /1792-1869/ 547
Elisabeth Alexiewna vt. Jelizaveta Aleksejevna
Engelhardt (sünd. Wilken), Charlotte (64)
Engelhardt, Gustav (64)
Erxleben, Heinrich Andreas /1746-1809/ 36a, 71
Eversmann, Eduard /1794-1860/ 523
Ewers, Johann Philipp Gustav /1779-1830/ 251, 371
Ewers, Lorenz Ferdinand /1742-1830/ 22, 82, 145, 385
Faustmann, Johann Adam /1786-1846/ 426
Fersen (15)
Findeisen, Friedrich Gotthard /1742-1796/ 10, 17
Forsyth, William /1737-1804/ 44
Frey, Peter Heinrich /1757-1833/ 241

Gadebusch, Friedrich Konrad /1719-1788/ (18)
Gaspari, Adam Christian /1752-1830/ 211
Gauger, Johann Ludwig Friedrich /1754-pärast 1820/ (2), (9), 182, 212, 556-557
Geist, Wilhelm 184
Gerland, Friedrich Ludwig Ernst /1755- ? / 57
Germann, Gottfried Albert /1773-1809/ (344)
Gersdorf, Friedrike vt. Groot, Friedrike
Glaser, Friedrich Reinhold /1792-1824/ 524
Glinka, Grigori /1774-1818/ 307, 390
Golenischtschew Kutusow Smolenskoy, vürst vt. Kutuzov, Mihhail
Golizôn, Sergei /1748-1810/ (109/
Grassi (Grassy), Joseph /1757-1838/ 358
Grebnitz, Joh. 184
Grenzius, Johann Michael Gerhard /1759-1822/ 17a, 45-46, 75
Grindel, David Hieronymus /1776-1836/ 213, 324, 345-347, 383, 427
Groot (74)
Groot (sünd. Gersdorf), Friedrike (74)
Groot, Karl Friedrich /1791- ? / 507
Hachfeld, Johann Wilhelm /1776-1846/ 428
Hagemeister, Nikolai Christoph /1747-1804/ 114
Hannerd, Peter Wilhelm /1786- ? / 348
Harder, David Johann /1769-1833/ 146
Hassenmuller, Joseph August / ? -1812/ 115
Hehn, Johann Martin /1743-1793/ 18
Hehn, Eduard Johann /1770? -1813/ 291
Heiligtag, Anna Gerdruta vt. Lange, Anna Gerdruta
Herrmann, Karl Theodor /1773-1854/ 292, 396
Heubel, Christ. Friedrich 184
Hezel, Johann Wilhelm Friedrich /1754-1824/ 147-149, 214-216, 254, 294-295, 308, 325, 349, 357, 549, 554
Hezel, Johann Carl Wilhelm Friedrich /1786-1831/ 293, 372, (536)
Hilde, Friedrich Gottlieb /1716-1775/ 47
Hildebrand, Otto Woldemar /1742-1818/ 47
Hoffmann, Georg /1794-1812/ (431)
Holst, Samuel /1740-1809/ 72
Höppener, Christoph Johann /1785-1837/ 525
Horn, Johannes /1779- ? / 296, 373

Hörschelmann, Ernst August Wilhelm /1743-1795/ (28)
Hupel, August Wilhelm /1737-1819/ 255
Huth, Johann Sigismund Gottfried /1763-1818/ 429, 463, 487
Ignatius, Christlieb Theodor /1743-1827/ (544)
Isenflamm, Heinrich Friedrich /1771-1825/ 217, 256-257
Itzig, Laser /1782-1839/ 218
Jannau, Heinrich Johann /1753-1821/ 6, 9
Janter, Christian Friedrich /1801-1882/ 540
Jelizaveta Aleksejevna, Vene keisrinna /1779-1826/ (98,100, 374, 381),(451), (455)
Joseph, Austria ertshertsog /1776-1847/ (92)
Jüngling, Nicolai Friedrich Leopold 150-151
Jänisch, Alexander Friedrich /1790-1858/ 488
Jäsche, Gottlob (Gottlieb) Benjamin /1762-1842/ 116, 183, 327, 379
Kagell, Jakob Dietrich /1783- ? / 297
Kaisarow, Andrei vt. Kaissarov, Andrei
Kaissarov, Andrei /1782-1813/ 397, 417
Karl Heinrich Nikolaus Otto, Nassau-Siegeni prints /1745-1803/ (16)
Katariina II, Vene keisrinna /1729-1796/ (32), (52)
Kauzmann, Michael Ehrenreich /1769-1816/ (466)
Keil, Georg Friedrich 5
Kleinenberg, Johann Christian /1788-1860/ 375
Klinger, Friedrich Maximilian /1752-1831/ 163-164
Klopstock, Friedrich Gottlieb /1724-1803/ 303
Knorre, Ernst Christoph Friedrich /1759-1810/ 152, 558
Kohl, Johann Heinrich /1775- ? / 219
Kolb, Hermann Dietrich /1793(1794)-1822/ 431
Kosegarten, Friedrich Franz /1772-1849/ 328
Kotzebue, August Friedrich Ferdinand /1761-1819/ 3, (9, 251)
Krause, Johann Wilhelm /1757-1828/ 153, 184, 259-260
Krüger v. Kriegsheim, Christpoh 83, 261
Kummer, Paul Gotthelf /1750- ? / 402, 452
Kupzau, G. 1-10, 12, 13
Köchy, Christian Heinrich Gottlieb /1769-1828/ 258, 456
Köhler, Her(r)mann Johann /1792-1860/ 398, 508
Kutuzov, Mihhail /1745-1813/ (460)
Lafontaine, Peter /1788- ? / 526
Lamberti, Andreas /1771-1831/ 350-351, 399
Lange (sünd. Heiligtag), Anna Gerdruta (553)

Lange, Johann Nicolai Friedrich (553)
Leibnitz, Johann Theodor Anton /1765-1837/ (498, 536)
Leidloff, Karl /1781- ? / 185, 186
Lenz, Alexander Magnus Karl /1777-1819/ (155), (223), 376-377, 400
Lenz, Christian David /1720-1798/ (36a)
Lenz, Friedrich David /1745-1809/ 4, 10, 29-30, 37, 40, 57-59, 65, 72, 75, 92, 117, 154, 171-172, 174, 187, 205, 243, 267, 283
Lenz (sünd. Wolff), Sophie (223)
Leuckfeld, Friedrich Wilhelm /1749-1800/ 13
Levy(i), Joachim Mathias /1789-1845/ 432
Liboschitz, Joseph /1783-1824/ 262
Liedke, Friedrich Benjamin / ? -1789/ (17a)
Linde, Carl Gustav /1754-1835/ (2, 9)
Lindner, Konstantin Christoph Wilhelm /1778-1808/ 188, 263
Liphardt, Carl / ? -1792/ (38)
Luhde (Lude), Christine Luise vt. Asmuss, Christine Luise
Luther, Martin /1483-1546/ 1, 12-13, 20, 34a, 41-42, 49, 129 135-136, 480, (545)
Löffler, Tobias 339
Lösewitz, Georg Reinhold /1792-1808/ (328)
Lütkens, Johann /1765-1842/ 298
Lütkens, Thomas Hermann /1778- ? / 220
Maria Feodorwna vt. Maria Fjodorovna
Maria Fjodorovna, Vene keisrinna /1759-1828/ (88a, 189)
Maria Pawlowna vt. Maria Pavlovna
Maria Pavlovna, Vene suurvürstinna /1786-1859/ (190)
Malmgrén, Simon Magnus /1775-1839/ 221, 378-379, (392), 457
Malmstein, Carl Andreas /1786-1807/ (315)
Mannstein (Manstein), Christoph Hermann /1711-1757/ 390
Marnitz, Karl David /1786-1827/ 433
Marpurg, Georg Gottfried /1755-1835/ 38, 40-41, 49, 55, 66, 76, 89, 103, 130, 173, 206, 242, (320), 446
Masing, Otto Wilhelm /1763-1832/ 62
Mellin, Ludwig August /1754-1835/ 285
Meredig (sünd. Schmidt), Charlotte Amalie (476)
Meredig, Gottlieb Daniel /1787-1818/ 401, (476)
Moier, Johann Christian /1786-1858/ 458
Morgenstern, Johann Karl Simon /1770-1852/ 159, 164, 178, 194, 210, 222, 224, 273, 299, 304, 326, 352, 382, 402, 404, 430, 435, 452, 459-460, 550

Moritz (sünd. Bluhm), Amalie (300)
Moritz, Friedrich Gottlieb /1769-1833/ 300
Moritz, Johann Christian Friedrich /1741-1795/ 1
Moritz, Ludwig Wilhelm /1777-1830/ 131, 223, 266, (300)
Moses (385)
Müller, Julius Conrad Daniel /1759?-1830/ 70, 94
Müller, W.Chr. A. 77, 84
Müthel, Christian Wilhelm /1771-1847/ 93
Müthel, Johann Ludwig (Ludewig/ /1763-1812/ 164, (434)
Nepos, Cornelius /u. 100-u. 25 e.m.a./ (354)
Nielsen, Christian Heinrich /1758-1829/ 31, 39, 54, 60, 67, 77, 84
Nolcken 16
Nolcken, Reinhold Gustav /1791-1812/ (457)
Oldekop, Gustav Adolf /1755-1838/ 243
Oldekop, Theodor /1724-1806/ 23, (117)
Orlai (Orlay de Carva), Ivan /1770 (1771, 1772) - 1829/ 301
Pahl, Franz Johann /1790-1816/ 397
Panck, Otto Wilhelm /1759-1829/ 156
Parrot, Georg Friedrich /1767-1852/ 108, 120-121, 157, 189, 268-270, 292, 302, 353, 380, 434, 461-462
Parrot, Johann Jacob Friedrich Wilhelm /1791-1841/ 490-491
Paucker, Magnus Georg /1787-1855/ 463
Paulucci, Philipp /1779 (1787)-1849/ (520)
Pergolesi, Giovanni Battista /1710-1736/ 303
Peter III, Vene keiser /1728-1762/ (79)
Petersen, Carl Friedrich Ludwig /1775-1822(1823)/ 50, (498)
Petersen, Christian Friedrich /1745-1810/ (369)
Petersen, Georg Gustav /1782-1839/ 527
Pfaff, Johann Wilhelm Andreas /1774-1835/ 247, 329, 350
Platon /428 (427)-348 (347) e.m.a./ (435)
Pollmann, Johann Daniel Werner / ? -1820/ 354-355
Poulet (48)
Precht, Johann /1734-1806/ 72
Preuss, Wilhelm Gottlob /1769-1842/ 226
Prohst (sünd. Swensky), A.C. (29)
Prohst, Friedrich Gottlieb (29)
Prohst, Louise Henriette vt. Böhlendorff, Louise Henriette
Pöschmann, Georg Friedrich /1768-1812/ 122, 158, 190-192, 231, 271-272, 330, 360, 381
Quintilianus, Marcus Fabius /u. 35-u. 96./ 159, (404)
Rais, Johann Heinrich / ? -1808/ 227

Rambach, Friedrich Eberhard /1767- 1826/ 221, 249, 306-307, 358, 466, (471)
Rasumowsky, Alexei vt. Razumovski, Aleksei
Razumovski, Aleksei /1748-1822/ 473
Rauch, Georg Adolph Dietrich /1789-1864/ 405
Raudjal (Raudjall, Raudiall), Aleksander /1734-1817/ 34-35, 286
Reinfeldt, Friedrich Ernst /1793(1794)-1876/ 510
Rhode, Karl Ludwig /1756-1814/ 160
Richter, Johann Georg Lebrecht /1763-1840/ (504)
Richter, Karl Joseph /1775-1822/ 436
Rinne, Christoph Heinrich 359
Rittich, Christian Friedrich /1791-1856/ 511
Rosén (sünd. Staal), Anna Eleonora /1730-1810/ (377)
Rosenberger, Otto Benjamin Gottfried /1769-1856/ 369, 406, 512
Rosenius, Johann Friedrich /1789- ? / 407
Rosenkampff, Gustav Adolph /1764-1832/ 78, 85
Rosenplänter, Johann Heinrich /1782-1846/ 24
Roth, Carl August /1755-1835/ 243
Roth, Georg Philipp August /1783-1817/ 479, 501, 543
Roth, Johann Philipp /1754-1818/ 175, 243, 285
Rücker (48)
Rühl, Otto Friedrich Paul /1764-1835/ 100, 314
Sahlfeld, Georg Friedrich /1769-1817/ (334)
Sahmen, Gottlieb Franz Immanuel /1789-1848/ 408
Samson v. Himmelstiern, Reinhold Johann Ludwig /1778-1858/ 437
Scheffler, Dorothea Elisabeth vt. Schoef, Dorothea Elisabeth
Scherer, Alexander Nicolaus /1771-1824/ 151, 161, (213)
Schlözer, August Ludwig /1735-1809/ (371), 384
Schlözer, Christian /1774-1831/ 195-197, 384
Schmidt, Charlotte Amalie vt. Meredig, Charlotte Amalie
Schmidt, Valentin Heinrich /1775-1809/ 138
Schnell, Johann Georg /1734-1812/ 25-26, 133
Schnoor, Johann Karl / ? - 1812/ 7
Schoef (Schoof), Dietrich /u. 1737-1804/ (4)
Schoef (Schoof) (sünd. Scheffler/, Dorothea Elisabeth (4)
Schöppingk, Dietrich Ernst /1749-1818/ 409
Schortmann, Friedrich 119
Schoultz v. Ascheraden, Carl Friedrich /1720-1782/ 19,

Schroeder, Karl Heinrich /1784–1808/ 228
Schubbe, Adam Johann /1785–1845/ 333
Schünmann, Johann Joachim Christian /1780–1840/ 24, 127, 550, 555
Schultz, Karl Alexius /1788–1865/ 410
Schultz, Karl Johann /1793–1858/ 467
Schumacher, Heinrich Christian /1780–1850/ 229,
Sczibalski (Sczibulsky), Johann Benjamin /1728–1797/ 11
Segelbach, Christian Friedrich (1763–1842), 79, 334, 396, 411, 419,
Seider, Friedrich Samuel /1766–1834/ 51, 52, 68,
Seider (sünd. Lamann), Ludowika Rosina (68)
Senff, Carl August /1770–1838/ 358,
Sievers, Alexander Reinhold /1786–1814/ 360
Sievers, Jakob Johann /1731–1808/ (358)
Sivers, Karl Magnus Adolph /1765–1830/ 335
Sivers, Reinhold Heinrich /1768–1820/ 530
Smallaan, Karl Leonhard 275
Snell, Carl Philipp Michael /1753–1806/ 5
Solbrig, August Friedrich Heinrich /1782–1823/ 531
Sonntag, Karl Gottlob /1765–1827/ 285, 468–469
Spangenberg, August Gottlieb /1704–1792/ 286
Staal, Anna Eleonora vt. Rosen, Anna Eleonora
Steffenhagen, Johann Friedrich /1744–1812/ 255
Steinmetz, Carl Daniel /1775–1826/ 231
Stoebe, Joh. Heinr. 184
Stolz (215)
Streubelt, Otto Hermann /1785–1855/ 438
Struve, Karl Ludwig /1785–1838/ 232, 276, 310, 361, 439, 470, 471–472
Struve, Wilhelm 88a
Styx, Martin Ernst /1759–1829/ 125–126, 494
Suck, Ernst Johann /1788–1832/ 440
Suchomlinow, Joannes vt. Suhhomlinov, Ivan
Suhhomlinov, Ivan /1792–1836/ 532
Svenske, Jacob / ? –1806/ (266)
Teller, Jacob Friedrich /1729–1794/ (57), (65)
Tideböhl, Johann Heinrich /1786–1856/ 533
Toozi(Tootsi) Määrt 540
Tröder, Karl Ferdinand /1792– ? / 513
Tšerkassova, Jekaterina (sünd. Hedwig Elisabeth Biron), Kuramaa printsess /1727–1797/ (85)

Ungern-Sternberg, Woldemar Friedrich /1754- u. 1820/ 32, 33
Unverdorben, Christian Friedrich Wilhelm /1767-1826/ 165
Vetter 499
Vick, Heinrich Wilhelm Nathanael /1792-1806/ (252)
Vietinghoff-Scheel, Alexander Joseph /1799-1875/ (92)
Vietinghoff - Scheel, Burchard Christoph /1767-1828/ 261, 314, 316, 339
Volkenau, Johann /1789-1854/ 500
Vollberg, Karl Ulrich Friedrich /1793-1846/ 537
Waegner, Ernst Wilhelm /1787-1816/ 415
Walter, Johann Christian 538
Walter, Johann Wilhelm /1781-1807/ 238
Walter, Karl Reinhold /1785-1817/ 315
Weber, Michael 539
Weinmann, Johann Anton /1782-1858/ 388
Weymarn, Hans Heinrich /1718-1792/ 19
Wigelius, Herrmann /.. ? -1810/ (367)
Wilde, Peter Ernst /1732-1785/ 54
Wilken, Charlotte vt. Engelhardt, Charlotte
Wilmer, Johann /1756-1842/ 69, 168-169, 239-240, 279-280, 389
Wilpert, Carl /1778-1839/ 202-203
Witte, Carl /1789- ? / (536)
Wolf, Sophie vt. Lenz, Sophie
Wuttig, Johann Friedrich Christian /1783-1850/ 281
Zeeh, Johann Heinrich / ? - 1842/ 338
Zoepffel, Gottlieb Wilhelm /1788-1868/ 416
Берхтольд, Леопольд /I759-I809/ 339
Глинка, Григорий Андреевич /I774-I8I8/ 390
Кайсаров, Андрей Сергеевич /I783-I8I3/ 4I7
Лефлер, Товий 339
Манштейн, Христофор Герман /I7II-I757/ 390
Фитингоф-Шель, Борис Иванович /I767-I829/ 339

## II. ANONÜÜMSELT ILMUNUD VÄLJAANNETE PEALKIRJADE REGISTER[9]

ABD ehk Luggemise-Ramat Lastele. 62
ABD nink weikenne luggemisse ramat. 479
ABD nink wäikenne luggemisse ramat. 501, 543
Abschieds-Rede, gehalten im Dörptschen Gymnasio den 14. Jul. 1793. 50
Aija-Kalender. 72
Allgemeine Grundsätze... 137
Am 18. November 1806. 271
Am Thronbesteigungs-Feste unsers allgeliebten Kaisers. 470
An meine guten Comilitonen... 366
Ankündigung eines allgemeinen Addresskalenders... 306
Anzeige für Oekonomen und Pferdeliebhaber... 87
Auch ein Mal ein Wort zu seiner Zeit. 320
Aufsatz, betreffend die Kurländischen Landschafts-Schulden. 409
Auswahl älterer und neuerer Gesänge. 138
Bau-Rede beym Richten des Daches der K. Bibliothek zu Dorpat. 184
Befehl Sr. K. Majestät... 109
Betrachtungen über den Tod. 208
Bey der Durchreise... der Grossfürstin Maria Pawlowna... 190
Bey der Feierlichkeit der Legung des Grundsteins des Hauptgebäudes der K. Universität zu Dorpat. 211
Bey der Feyer der zweyten Vermählung... 15
Die bey Todtenfeyer der verstorbenen Prinzessin von Curland.. 85
Biblia hebraica parva. 554
Der botanische Garten der K. Universität zu Dorpat. 389
Brief... des Prinzen von Nassau Siegen... 16
Censur-Reglement. 177
Christian Friedrich Petersen. 369

[9] Järjestus eesti keele tähestiku kohaselt.

Dem Freunde am 19ten Januar 1803 geweiht. 139
Dem verehrten Herrn Rigischen Militaire-Gouverneur... Marquis Paulucci... 520
Denkmal Katherinens II., eine Epiter an Russland. 32
Deux tables chronologiques sur l'histoire universelle... 384
Dorpats Feyerlichkeiten bey der Feyer des Krönungs-Festes... 98
Eines treuen Zeugen und Wahrheit Regeln... 180
Einige Mittel guten Muth in sich zu erhalten. 181
Entwurf eines kurzen und fasslichen katechetischen Unterrichts... 8
Enumeratio plantarum... 395
Erfahrungen und Beobachtung, angehend die Beulenseuche der Pferde... 522
Erstes Verzeichniß derjenigen Bücher, welche in der akademischen Buchhandlung... 182
Etwas über die in Lief- und Ehstland so gewöhnliche Lungen--Seuche... 39
Etwas über und gegen zwey Programme... 28
Ewangeliumi nink Epistli... 102
Flehgesang... 51
Fragment eines Briefs an die Deutschen... 461
Freulein Friedriken von Gersdorf... 74
Der fünfzehnte September 1805 in Dorpat. 210
Gedanken über die auf dem Landtage... 1812... 437
Gefühle bey der feyerlich-prächtigen Leichenbegleitung... 79
Der Genius Europa's an den Genius Russlands. 451
Gesetze der Gesellschaft der Musse...im Schwarzen - Häupterhause 82a
Gesezze für das medizinische Klinikum... 248
Gesänge zur dritten hundertjährigen Jubelfeier der Reformation... 548
Gesänge zur Todtenfeier des... Dr. Gottfried Albert Germann ... 344
Heinrich Wilhelm Nathanael Vick. 252
Hermanno Leopoldo Boelendorff... 253
Herrn Gustav von Engelhardt... 64
Die Hütte. Unserer geliebten Mutter... gewidmet... 1792. 36b
Hymenäe, dem Poulet- und Rückerschen Brautpaare... 48
Hymne. Beim Jahreswechsel 1813/1814. 454

Ihrer K. Majesté... Elisabeth Alexiewna... 374
Ihro K. Majestät... Elisabeth Alexiewna... 455
Index primus librorum ex Bibliotheca academica Dorpatensi... 326
Index secundus librorum ex Bibliotheca academica Dorpatensi. 430
Irlbachs Genius an Seine Schutzheilige... 468
Julie oder Tugend und Liebe. 77
Katekismusse Öppetusse-Selletus. 24, 282, 445
Klara von Synau. 84
Kristlik Oppetusse-Ramat. 40
Kurze Beschreibung der ... Hezelischen Erd-Stampfmaschine. 254
Laulud Tarto-lina Köstre wiekümnemal ammeti-aasta päwal. 542
Lied zur Feier des 12ten Decembers 1804. 176

Lieder zur Feyer des Friedensfestes am 5ten Julius... 489
Der lief- und ehstländische Bauer... 2
Liwlandi maa-Soldatile. 283
Lutterusse Katekismus. 129
Lösch-Anstalten der K. Universität zu Dorpat. 302
Lühhike oppus kumb sest surest sädusse ramatust woetu om. 171
Lühhike Piibli-Ramat. 25, 26, 133
Lühhikenne Oppetusse-Ramat. 41, 173
Lühhikenne Oppus. 34
Lühhikenne Selletus mis sest suremast seädusse ramatust lühhidelt wälja woetud. 172
Lühhikenne Wanna Piibli-Ramat. 71
Mahziba, kà no assins fehrgas warr fargatees... 314
Materialien zu Grundsätzen zur Verbesserung des Zustandes der Bauern. 78
Meinem A.Lenz. 155
Meinem Bruder Ludwig Wilhelm Moritz. 300
Meinem Freunde F.Rambach. 471
Meiner Ludowika am Tage Ihrer Geburt geweiht. 68
Modificationen... für die Gymnasien. 264
Modificationen... für die Kreis-Schulen. 265
Nachricht von dem Hezelischen Lehr- und Erziehungs-Institute. 148
Nachricht von der feierlichen Bekanntmachung... 118

Nachricht von der Feyer des... Jubiläums der... Wittwen- und Waisen-Verpflegungs-Anstalt. 267
Nachtrag von fünf Predigten. 58
Neil Ehsti-Ma-rahwadele Ria Gubernementi sees. 285
Nelli Kristusse Kannatusse-Juttusid. 11
Neue unversiegbare Quelle des Wohlstandes der Völker... 294
Ode bey der glorreichen Wiederherstellungsfeier... 52
Oppus mondesuggutse asja sissen... 94
Palwusse Ramat. 132
J.B.Pergolesi Stabat Mater... 303
Philemon u. Baucis. 93
Der Plan der französischen Regierung... 296
Plan der hochobrigkeitlich bestätigten... Hülfsanstalt zu Dorpat. 321
Programm zu meinen halbjährigen Vorlesungen über die Physik der Erde. 268
Prolog, gehalten bey der Wiedereröffnung der Schaubühne in Dorpat. 82
Reglement der akademischen Polizey-Verordnungen... 123
Regulativ der Löschanstalten der K. Universität zu Dorpat. 380
Ristirahwa usso öppetus. 20
Russland's tapfern Söhnen. 309
Schauspiele mit Gesang. 31
/Schriftproben der Buchdruckerei von M.G.Grenzius./ 212a
Selbstgespräch gehalten am 31-sten December 1801. 230
Seädussed Maa-rahwa pärrast antud... 174
Der siebzehnte Februar 1807 in Dorpat. 307
Die Sophisterey in Ehstland. 9
Stadt-Ordnung. 7
Statuten der K. Universität zu Dorpat. 124, 162
Statuten der K. Universität zu Dorpat, in Bezug auf die Ober aufsicht der Lehr-Anstalten. 198
Statuten der Lehr-Anstalten... 199
Sädusse Ma-rahwa perrast antu. 175
Zelsch us muhschigu labbklahschanu no pascha Kunga Jesus Kri tus. 47
Zum Stiftungstage der akademischen Musse...1815. 516
Zur Feier der silbernen Hochzeit des ...Joh. Nicol. Friedr. Lange. 553
Zur Feier der Vermählung der ... Charlotte Amalie Schmidt.. 476
Zur Gedächtnissfeyer der Uebergabe der Stadt Dorpat. 192

Zur Jahresfeier des Sieges bei Polozk. 444
Zur nähern Beleuchtung und Verbesserung der Est- und Liefländischen Forsten. 83
Zuruf an Rußlands Völker. 216
Zweites Verzeichniß derjenigen Bücher, welche in der akademischen Buchhandlung... 212
Zwey Blätter zum Elementar-Unterricht im Hebräischen. 295
Zwey Schauspiele mit Gesang. 31
Tabellarische Uebersicht der Grundsätze des Unterrichts. 149
A.Tabelle ... über den Zustand sämmtlicher Gymnasien, Kreisschulen... 163
B.Tabelle...über den Zustand sämmtlicher Landschulen... 164
Tarto-Ma-Kele Wastse Kässi-Ramato päle pantu Jaggo. 104
Taschenbuch für den angehenden Lievländischen Landwirth. 335
Taschenbuch für Jedermann. 559
Theologischer Studienplan... für die Theologie studirenden. 310
Ueber die ansteckenden Krankheiten. 473
Ueber die größten Geschwindigkeiten. 269
Ueber die Lobreden. 33
Ueber Verbesserung liefländischer Bauerwohnungen. 485
Uebersicht des Systems der theoretischen Physik. 270
Unangenehme Erinnerung an August Ludwig Schlözer. 371
Unserm geliebten Lehrer Herrn Martin Assmus... 412
Unserm väterlichen Freunde und Lehrer dem... Dr. D.G. Balk 495
Verordnungen der K. Universität zu Dorpat, die Schulen... betreffend. 311
Versuch den Adelstand zu entwickeln. 19
Verzeichniß der Pflanzen... 290
Verzeichniß der Waaren und Sachen... 53
Verzeichniß einer kleinen Büchersammlung. 498
Verzeichniß einer Sammlung Lese-Bücher. 503
Verzeichniß von Büchern... 536
Vom schriftmässigen Gebrauch des Heiligen Abendmahls. 235
Vom Zustande der Bauern in Livland und Ehstland. 251
Von der besten Zubereitung eines Kranken zum Tode. 236
Von der... glücklichen Zukunft. 237
Von der liefländischen Pferdezucht. 54
Vorschrift über die, bey den Prüfungen... der Militairwissenschaften vorzunehmenden Gegenständen. 314a
Vorschriften für die Studierenden auf der K. Universität zu Dorpat. 167, 443
Waimolik Laul... 544

Wastne Tarto-Ma-Kele Kässi Ramat. 135
Wastne Tarto-Ma-Kele Laulu-Ramat. 105
Weikenne kristlik oppetusse ramat. 55
Weikenne oppetusse nink luggemisse Ramat. 206
Worte der Ehrfurcht vor... Elisabeth Alexiewna... 381
Öensa Lutterusse Katekismusse Öppetus. 136
Öige Risti-Innimisse Töisine Ello-käük. 540
Önsa Lutterusse Katekismusse Öppetus. 1, 12, 34a, 42, 480
Önsa Öppetaja Lutterusse Katekismusse Ramat. 13
Üts Jut katte ma meeste waijel. 446
Ütte Wanna Jesusse Teenre Usklik Tunnistus. 35
Наставление для предохранения... 477

## III. PERIOODIKAVÄLJANNETE REGISTER


Anzeige der Vorlesungen. 1802. 106.
Vt. ka Verzeichniß der Vorlesungen.
Astronomische Beyträge. 1806–1807. 247, 288
Catalogus praelectionum semestrium. 1803. 142–143
Vt. ka Praelectiones semestres.
Dörptische Beyträge für Freunde der Philosophie, Litteratur und Kunst. 1813. 452
Dörptsche Politisch Gelehrte Zeitung. 1789. 17
Vt. ka Dörptsche Zeitung.
Dörptsche Zeitung. 1790–1817. 21, 27, 36, 43, 56, 63, 73, 81, 88, 91, 96, 99, 111, 144, 179, 209, 250, 289, 323, 343, 370, 394, 425, 453, 486, 506, 521, 546
Eesti-Ma/Tarto-Ma-/ Rahwa Kalender. 1796–1818. 61, 70, 80, 86, 90, 94, 97, 101, 134, 170, 204, 244, 284, 317, 340, 364, 391, 418, 447–478, 502, 517, 541
Für Geist und Herz. 3
Könne Jutto nink Juttustamisse. 1802. 103
Lesebuch für Ehst- und Livland. 10
Livländische Lese-Bibliothek. 1796. 75
Nordisches Belustigungsblatt. 1802. 119
Patriotische Unterhaltungen. 1786. 5
Praelectiones semestres. 1804–1817. 193–194, 224–225, 273–274, 304–305, 331–332, 356–357, 382, 403–404, 435, 464–465, 492–493, 509, 528–529, 550
Vt. ka Catalogus praelectionum, Series lectionum, Tabula recitationum.
Provinzialblätter an das lief- und ehstländische Publikum. 1786. 6
Der Russische Volksfreund. 1807. 308
Russisches Jahrbuch für die Chemie und Pharmacie. 1810. 385
Series lectionum semestrium. 1810. 385
Tabula recitationum. 1802. 127
Vt. ka Praelectiones semestres.
Tarto-Ma-Rahwa Kalender.
Vt. Eesti-Ma...
Tarto maa rahwa Näddali-Leht. 1806. 243

**Verzeichniß der Vorlesungen.** 1802–1818. 128, 166, 200–201, 233, 234, 277–278, 312–313, 336–337, 362–363, 386–387, 413–414, 441–442, 474–475, 496–497, 514–515, 534–535, 551–552, 555
**Vt. ka Anzeige der Vorlesungen.**

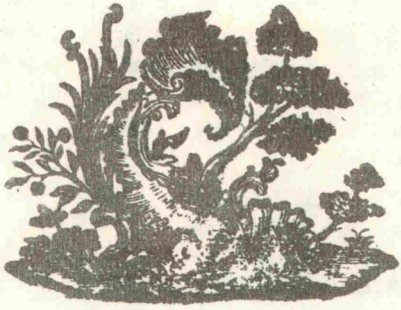

## IV. ILLUSTREERITUD VÄLJAANNETE REGISTER

/Asverus, F.G.Fr./ Katekismusse Öppetusse-Selletus. Ill. tl. 24

Braun, A.J. Aufklärung einiger Dunkelheiten der Natur. Krt. 365

/Bruiningk, K.A.Chr./ Ueber Verbesserung liefländischer Bauerwohnungen, Taf. 485

Boubrig, J.S.Fr. Die heiligen Abende. Frontispitz, typ. ill. Deckel. 517a

Für Geist und Herz. Ill. Deckel. 3

Grindel D.H.Briefe über die Chemie. Bd. 1. Frontispiz, 2 Taf. 427

Grindel, D.H. Erste Rechenschaft über mein Chinasurrogat. Typ. ill. Deckel. 346

/Horn, J./ Der Plan der französischen Regierung. Typ. ill. Deckel. 296

Livländische Lese-Bibliothek. Ill. Deckel. 75

/Masing, O.W./ ABD ehk Luggemise-Ramat. Tab., ill. tl. 62

Morgenstern, K. Auszüge aus den Tagebüchern. Bd. 1. H. 1. Taf. 402

Parrot, G.Fr. Grundriss der theoretischen Physic. 5 Taf.353

Parrot, G.Fr. Trauerrede auf Johann Ludewig Müthel. Grav. Vign. 434

Parrot, J.J.Fr.W. Ueber Gasometrie. 5 Taf. 491

Paucker, M.G. De nova explicatione. 3 Tab. 463

Pfaff, J.W.A. De tubo culminatorio. Fig. 329

Rambach, Fr.E. Jakob Johann Graf Sievers. Frontispiz. 358

Russisches Jahrbuch für die Chemie und Pharmacie. 1810. H.1. Zeichn. 383

Segelbach, Chr.Fr. Bemerkungen über das vor kurzem erschienene Werk. Typ. ill. Deckel. 334

# M. G. Grenzíuse trűkíste tűtellehti

# Ónsa Lutterusse
# Katekismusse
## Óppetus,

Mis ſees on

1) Wiis Peatükki.
2) Hommiko, Óhto-ning Söma-aia Palwed.
3) Óppetus Melewallaſt pattud andeks anda.
4) Patto Tunnistusse Sannad.
5) Koddo-Óppetus.
6) Küſſimiste ning Koſtmiste Sannad.

Trükkitud Poltſamal 1786,
Grenzius ja Lupzau kirjade ja kulloga.

# A B D

ehk

## Luggemiſe-Ramat Lastele

kes

tahawad luggema õppida.

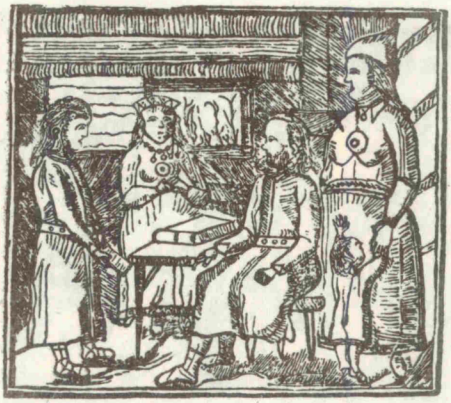

Tartolinnas,
trükkitud ja müa M. G. Grenſtueſe juures 1795.

# Aija = Kalender

kummaſt kik Kärnerit woiwa öppida mis tö egga kuu ajal ſünnip tehha.

Ütte päle andmisſega,

kun lühhidelt oppetas,

kuida ne Wirsſi-puu, Kirsſi-puu, nink Wina-puu peäwa leikatus nink häste kaswatetus ſama.

Kige Maa Kärneride hääs Letti keeleſt maakeele ſiſſe ümbre kirjotetu nink trükkimesſes wälja antu

Tärto-Linna ſakſa Kirriku Jsandaſt

F. D. Lenz.






Tärto-Linnan trükkitu Grenziuſſe man 1796.

Weikenne

# oppetusse nink luggemisse

# Ramat

Tarto ma-rahwa kooli laste tarbis.

---

Minna olle teid viimaga jootnu nink ei
mitte ruuwaga; sest teije es köhta weel mitte.
1. Kor. 3, w. 2.

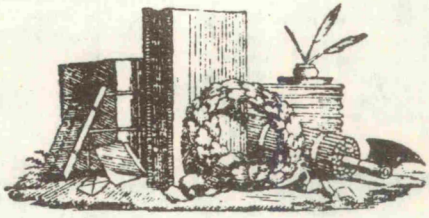

---

Selle ſuure tarto-lina ramato-kohto lubbaga.

---

Tartolinas, 1805.
Trükkitud M. G. Grentſiusse man.

Dörpt=ſche

# Zei= fung

Mit Vorwiſſen Eines hieſigen Polizey=Amts.

No. 67. Sonntag, den 24ſten Auguſt 1791.

Schreiben aus Wien, v. 10ten Auguſt. Vorgeſtern erhielt Lord Elgin durch einen Courier aus Szyſtove die Nachricht, daß der Friede zwiſchen Oeſterreich und der Pforte den 11ten dieſes unterzeichnet worden. Geſtern iſt der Lord bereits nach London abgegangen. Der Friede iſt gänzlich auf die Baſis des letzten Ultimatums abgeſchloſſen, und Oeſterreich behält, nach Zurückgabe aller Eroberungen, bloß den Diſtrikt bis zur Unna, nebſt Alt Orſowa. — Der Officier, welcher als Courier dem Kayſer die Nachricht von der Unterzeichnung des Friedens zu Szyſtove brachte, ward reichlich beſchenkt. Noch weiß man, daß bey dem Frieden von neuem feſtgeſetzt worden, daß die Oeſterreichiſchen Schiffe auf der Donau und im ſchwarzen Meere unter Kayſerl. und Oeſterreichiſcher Flagge freye Fahrt haben, und daß beyden Theilen freyſtehe, an der Grenze Veſtungen zu errichten. — Der Herr von Biſchofswerder hat vom Kayſer eine mit Brillanten beſetzte Doſe, die auf 5000 Dukaten an Werth geſchätzt wird, zum Geſchenk erhalten. — Der König von Schweden ſoll an den Kayſer geſchrieben haben, er wolle mit Vergnügen unter Sr. Majeſtät Befehl dienen, wenn Höchſtdieſelben eine Armee in eigener Perſon zur Herſtellung der Franzöſiſchen Angelegenheiten anführen wollen, wo nicht, ſo erbiete er ſich, das Hauptkommando ſelbſt zu übernehmen.

Man ſpricht wieder neuerdings von der Errichtung eines See- und Handlungsdepartements, und man bemüht ſich, unſerm Handel in der Levante einen beſſern Schwung zu geben. Einige Hauſer in Trieſt, Zeng und Fiume, welchen der Türkenkrieg Schaden zugefügt hat, werden vom Hof Vorſchüſſe erhalten, um ihren Handel betreiben zu können. In allen Fachern der Staatsadminiſtration werden Verbeſſerungen vorgenommen werden. Auch von außen ſoll ſich der Glanz der Monarchie und ihre Wichtigkeit vermehren. Die Allianz mit Preuſſen wird nicht mehr bezweifelt, und an einem Schutz- und Trutzbündniſſe mit Sachſen wird gearbeitet, und Polen ſcheint ſich immer mehr auf Oeſterreichiſcher Seite zu neigen. Mit Bayern und Sardinien ſteht unſer Hof ohnehin auf freundſchaftlichem Fuße.

Schreiben aus Madrid, v. 25. Julii. Faſt alle hier reſidirende fremde Geſandte haben gegen das bekannte Decret in Betreff der Fremden, die ſich in Spanien befinden, mündliche Vorſtellungen gethan, und es als ſichtbar ſtreitend mit dem Völkerrechte und den Traktaten erklärt.

Boſton, den 21ſten May. (Aus der amerikaniſchen deutſchen Zeitung, welche zu Lancaſter herauskömmt.) Die Geſetzgebung von Connecticut hat, nach dem Beyſpiel unſerer Gallichen Alliirten, alle Ehrentitel abgeſchaft. Vorher entzweite deſſen Geſetzgebung 60 bis 80 Generale, Oberſten,

DISSERTATIO INAUGURALIS MEDICA,

IN QUA

# NOVUM AD CURATIONEM TRICHIASEOS REMEDIUM,

PRO

GRADU DOCTORIS MEDICINAE AC CHIRURGIAE

CONSENSU AMPLISSIMAE FACULTATIS MEDICAE

RITE IMPETRANDO,

IN ACADEMIA CAESAREA, QUAE DORPATI EST,

PROPONIT AUCTOR

JOSEPHUS AUGUSTUS HASSENMUELLER

OETTINGENSIS.

DORPATI, D. X. DECEMBR. M. DCCCII.

---

EX OFFICINA MICHAELIS GERHARDI GRENZII,
TYPOGRAPHI ACADEMICI.

I74

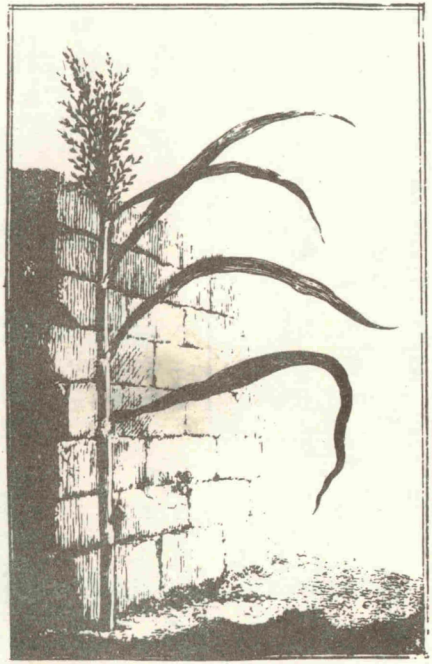

# Briefe über die Chemie

zur

belehrenden Unterhaltung

für

## Dilettanten,

herausgegeben

von

D. H. Grindel,

Russ. Kaiserl. Hofrathe, Doct. der Philos., ord. Prof. der Chemie zu Dorpat, correspondirendem Mitgliede der Russ. Kais. Academie der Wissenschaften und der medicinisch-chirurgischen Academie, Ehrenmitgliede der ökonomischen gemeinnützigen Societät zu Riga, Mitgliede der naturforschenden Gesellschaft zu Jena, der physisch-medicinischen und naturforschenden Gesellschaft zu Moskau, wie auch der wetterauischen Gesellschaft für die gesammte Naturkunde.

Erster Band.

(Mit Kupfern.)

BIBLIOTH: ACADEM: DORPAT:

Dorpat 1812.
gedruckt bei M. G. Grenzius, Univ. Buchdr.

# НАСТАВЛЕНІЕ

ДЛЯ

ПРЕДОХРАНЕНІЯ

УЧЕБНЫХЪ ЗАВЕДЕНІЙ

ОТЪ

ЗАРАЗИТЕЛЬНЫХЪ БОЛѢЗНЕЙ.

---

Дерптъ,

въ Университетской Типографіи М. Г. Гренцїуса.

1813 года.

175

# M. G. Grenziuse trükikoja kirjaproovid 1805

Gute Schriftsteller sind dem Staate sehr nützlich; Tugend und Rechtschaffenheit kann durch dahin abzweckende gedruckte Bücher am besten ausgebreitet werden. Blos

durch gute gründliche gelehrte Schriftſteller und vermittelſt der uns von Gott ſeit über 300 Jahren gnädigſt geſchenkten Buchdruckerkunſt können alle nützliche und angenehme Künſte und ſchöne Wiſſenſchaften viel bequemer und geſchwinder ausgebreitet und gemeinnütziger gemacht werden. — Den Ruhm eines wahren gelehrten Schriftſtellers macht die Buchdruckerkunſt unſterblicher und glänzender, als alle Denkmäler von Stein und Eiſen, welche letztere durch mehr oder weniger Zeit endlich doch einſtürzen und zu Grunde gehen. — Konnte die Schreibekunſt alle Werke der Alten bis auf uns bringen?

Wenn nach Erfindung der Buchdruckerkunſt von des Cornelii Tacitn Annalen vor beynahe 300 Jahren nicht im Kloſter Corwey in Weſtphalen noch Ein geſchriebenes Exemplar wäre gefunden worden, aus welchem man es abdruckte — was wüßten wir jetzt davon, und wie viel Lücken würde der Verluſt dieſes Werkes nicht in der Geſchichte verurſacht haben?

**Die Univerſität ertheilt, nach Art der ausländiſchen Univerſitäten, akademiſche Würden. Die von derſelben examinirten und graduirten Candidaten haben das Recht, zu allen Aemtern in ihrem Fache zu gelangen, ohne ſich einer anderweitigen Prüfung zu unterwerfen.**

Manche Leute glauben, wenn ſie ein öffentliches Amt im Staate oder einer Stadt erhalten, daß ſie nun auch zugleich das Recht bekommen, ſich darin zu bereichern, und denken nicht an ihre Pflichten, das allgemeine Beſte dadurch zu handhaben und zu beveſtigen, ſondern ſuchen, um glänzen zu wollen, ihre Nebenmenſchen unter ſich zu bedrücken und ohne Scheu zu verläumden.

**Die Univerſität hat ihre eigne Cenſur für alle von ihr oder einem ihrer Mitglieder herausgegebene Schriften, wie auch für die von ihr, zu ihrem Gebrauch, aus dem Auslande, verſchriebene Bücher Die Einfuhr derſelben iſt, ſowohl zu Waſſer als zu Lande, ungehindert erlaubt.**

**Die Univerſität hat eine Buchdruckerey und eine Buchhandlung zu ihrer völligen Diſpoſition. Die dazu gehörigen Perſonen ſtehen unmittelbar unter der Univerſität, und genießen die der Univerſität ertheilten Privilegien. — Die Univerſität wählt mit Unſerer Beſtätigung, aus den Profeſſoren den Rektor. Die Profeſſoren, Lehrer und Beamte werden ebenfalls von dem Univerſitätsrathe erwählt und dem Miniſter des öffentlichen Unterrichts, durch das fürſorgende Mitglied, zur Beſtätigung vorgeſtellt.**

**Weil der Rektor beſonders verpflichtet iſt, für die Erhaltung der guten Ordnung bey der Univerſität in allem zu wachen; ſo wird ihm das Recht ertheilt, in wichtigen Fällen, von dem Chef des Militärs Hulfe zu fordern.**

ABCDEF

ABCDEFGHI

ALEXANDER DER

ALLGELIBTE KAYSER
WÜNSCHT ALLE SEINE

UNTERTHANEN GLÜCKL.
ZU MACHEN. HEIL IHM!

HYGEA, WOHLTHÄTIGE GÖTTIN,
UMSCHWÄBE SCHÜTZEND DEN
GELIEBTEN VATER SEINES
VOLK'S! SEY ALLER TAGE, DIE
SEINER HARREN, HOLD!

Quae singularis ſupremi Numinis eſt gratia, per feſtos hoſce dies, optatiſſima aeque ac laetiſſima Naralium, Almae iam noſtrae Dorpatensis, ſolemnia, tenerrimo

*animi affectu atque laetabundis celebrare nobis contigit. At miramini, Auditores, et sane mirari licet, in tanto plausu, tot viris,*

munerum meriotorumque claritate conſpicuis, ſedentibus, me, puluisculo quasi ex inferiori litterarum palaeſtra adhuc conſperſum, potissimum ſurgere, eoque pro-

*cedere audaciae, vt ſuggestum oratoris primus ſcandere, & in ſollemni hacce panegyri, cuius ſplendorem, vah! hebetes nimium oculi, tantique luminis inſueti, vix, ac ne vix quidem ferre*

valeant, — tamen puclice verba facere non verear. Verum enimuero, pro muneris, quo fungor, ratione, eiusdemque, q. D. b. v.! auſpicandi gratia, et iuſſu Illustrissimorum Virorum, quorum voluntati refragari, nefas eſſet, --- mearum duxi

esse partium, aliquid in medium proferre, quod celebritati temporis huius & loci, conſentaneum eſſet. Hinc, pace veſtra, A. H., animo conſtitui, ſermonem habere.

> de fine ſiue de eo quod maxime atque potissimum ſpectatur in inſtitutis publicis, ſcientiis bonisque litteris dicatis; et, quae inde oriuntur, de officiis tam docentium, quam diſcentium.

Quum vero, veſtro quodam iure, hoc ex loco, nil niſi perfecta quaeuis atque politiora, omnique numero absoluta, exſpectare possitis; ego vero, propter ingenii tenuitatem, praeter oratiunculam, incomtam illam & ſimplicem, nullis verborum lenociniis, nullisque luminibus orationis, distinctam,

— *nihil promittere posſim, neque enim mihi datum eſt, ore loqui rotundo: quidquid tamen pro ingenii modulo prolaturus ſum, hoc velitis aequi bonique conſulere, auresque mihi praebere beneuolas; id vero eſt, quod impraeſentiarum maximo a vobis opere oro rogoque.*

Usum atque necessitatem huiuscemodi institutorum, eruditorum nomine insigniri solitorum, non est, quod pluribus ostendam; quum vel communissima in ipsa vita ciuili negotia, prima sua principia & quasi fundamenta, inde hauriant. Sunt autem dupplicis generis. Aut enim prima solum linguarum bonarumque artium praecepta traduntur, iisque

*tantum primis scientiarum quasi elementis imbuuntur nutriumturque litterarum alumni, quae ad altiora adscitantibus inseruiunt, & necessaria quaedam ad hunc finem obtinendum praeparatio esse potest & debet. Et tunc simpliciter Scholarum nomine, venire solent; quae tamen ipsae, pro diuerso earum respectu & ambitu, Triuiales, Cathedrales, aut Gymnasia,*

Endlich empfehlen Wir diese Unsere Kaiserliche Universität zu Dorpat der Rechtschaffenheit ihrer Mitglieder, der Sorgfalt ihrer Vorgesetzten, der Achtung aller Unserer getreuen Unterthanen und der allerhöchsten Protection Unserer Thronfolger.

---

EINE BUCHDRUCKER[illegible] AN EINEM KLEINEN ORTE BEI [illegible] UNSTREITIG ZU IH=

RER EXISTENZ AND[illegible] BEYHÜLFE. BLEIBT DIESE AUS, SO WIRD SIE NIE EMPO[illegible]MMEN.

BEY FUNDIRUNG DER GÖTTINGER UNIVERSITAET ERHIELT DER DORTIGE BUCHDRUCKER DIEDERICH EINEN VORSCHUSS VON 20000 RTHLER ZU ETABLIRUNG EINER BUCHDRUCKEREY UND BUCHHANDLUNG.

MAN ERINNERTE SICH AN DIE VERSICHERUNG UNSERS GROSSEN, GUTEN KAISERS, ALS ER UNSERE AKADEMIE BESUCHTE:

„ICH WEDE SIE IN MEINEN SCHUTZ NEHMEN."

*AM XXIII. DECEMBER MDCCCII FEYERTE DIE DÖRPTSCHE UNIVERSITÄT IHR ZWEITES STIFTUNGSFEST, ALS DIE IHR ALLERHÖCHST GESCHENKTE FUNDATIONSAKTE IM GROSSEN HÖRSAALE VERLESEN WURDE.*

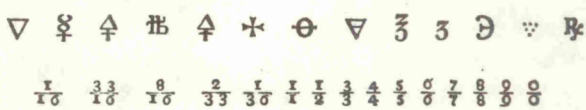

DORPAT 1805.

Bey Michael Gerhard Grenzius.

SISUKORD

Sissejuhatus . . . . . 7
Bibliograafianimestik . . . . . 19
Lühendid . . . . . 141
Allikmaterjalid ja kasutatud kirjandus . . . . . 143
Isikunimede register . . . . . 148
Anonüümselt ilmunud väljaannete register . . . . . 157
Perioodikaväljaannete register . . . . . 163
Illustreeritud väljaannete register . . . . . 165
M. G. Grenziuse trükiste tiitellehti . . . . . 167
M. G. Grenziuse trükikoja kirjaproovid. 1805. . . . 177

СОДЕРЖАНИЕ

Резюме . . . . . I5
Библиографический указатель . . . . . I9
Сокращения . . . . . I4I
Использованные источники и литература . . . . . I43
Именной указатель . . . . . I48
Указатель анонимно изданных изданий . . . . . I57
Указатель периодических изданий . . . . . I63
Указатель иллюстрированных изданий . . . . . I65
Титульные листы изданий М. Г. Гренциуса . . . . . I67
Пробы шрифтов типографии М. Г. Гренциуса. I805. . . I77

INHALTSVERZEICHNIS

Zusammenfassung . . . . . 17
Bibliographisches Verzeichnis . . . . . 19
Abkürzungen . . . . . 141
Quellen- und Literaturverzeichnis . . . . . 143
Namenregister . . . . . 148
Register der anonym erschienenen Ausgaben . . . . . 157
Register der Periodica . . . . . 163
Register der illustrierten Ausgaben . . . . . 165
Titelblätter der Schriften von M. G. Grenzius . . . 167
Schriftproben der Buchdruckerei von M. G. Grenzius 1805. . . . . 177

ПЕЧАТНАЯ И ИЗДАТЕЛЬСКАЯ ПРОДУКЦИЯ М.Г. ГРЕНЦИУСА 1786–1818.
Библиографический указатель.
Составитель Эне Я а н с о н.
На разных языках.
Тартуский государственный университет.
ЭССР, 202400, г.Тарту, ул.Ülikooli, 18.
Vastutav toimetaja K. Schmidt.
Paljundamisele antud 16.01.1985.
Formaat 60x90/16.
Kirjutuspaber.
Masinakiri. Rotaprint.
Arvestuspoognaid 8,79. Trükipoognaid 11,75.
Trükiarv 1000.
Tell. nr. 38.
Hind 40 kop.
TRÜ trükikoda. ENSV, 202400 Tartu, Pälsoni t. 14.

40 kop.

