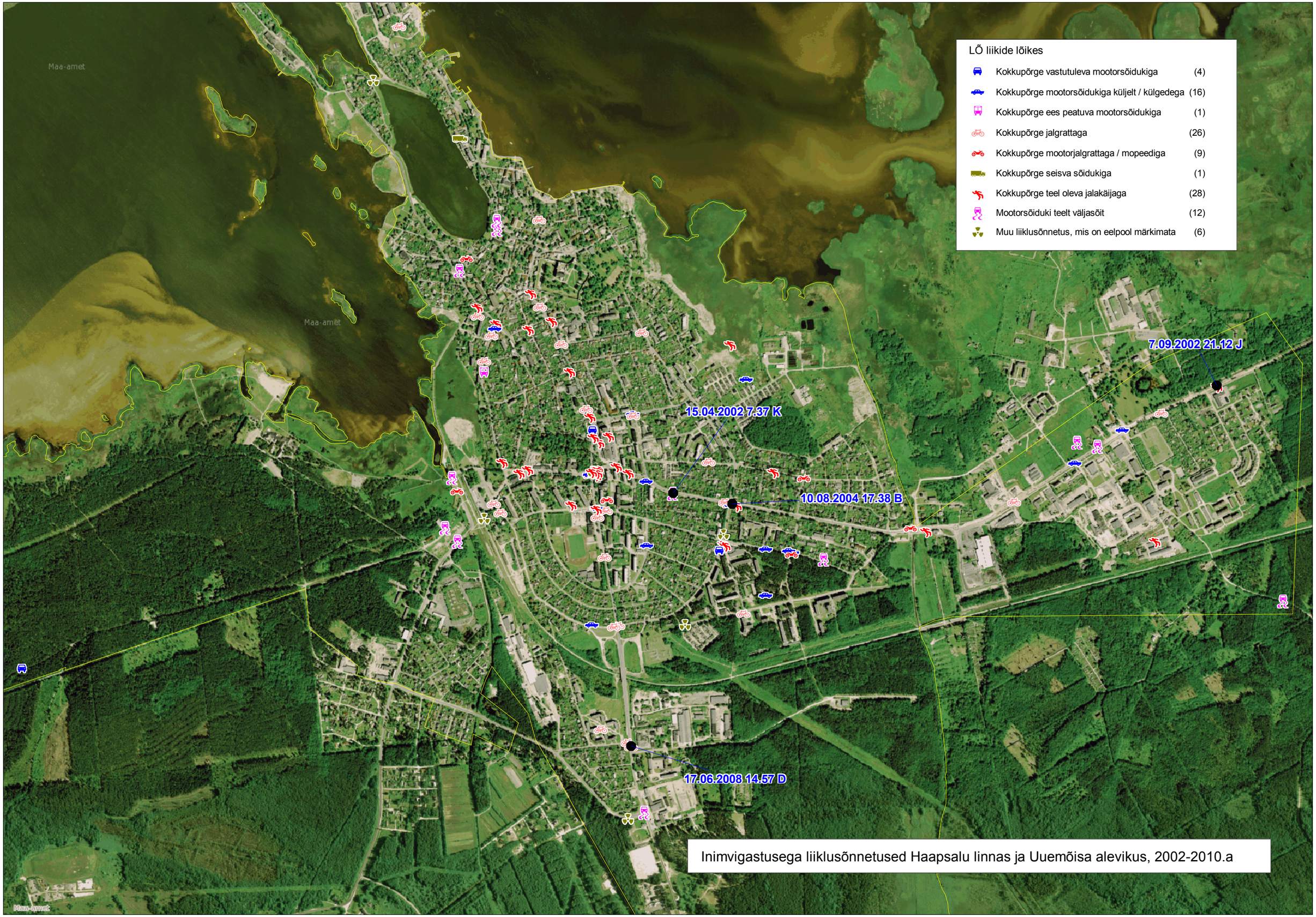

Inimvigastusega liiklusõnnetused Haapsalu linnas ja Uuemõisa alevikus, 2002-2010.a