

EESTI NSV
RAAMATU
KOGUD

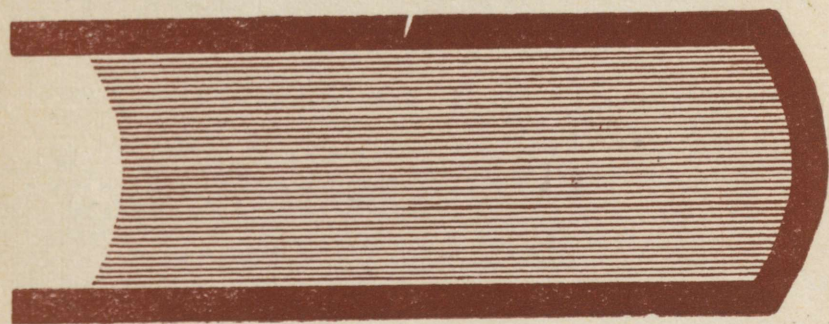
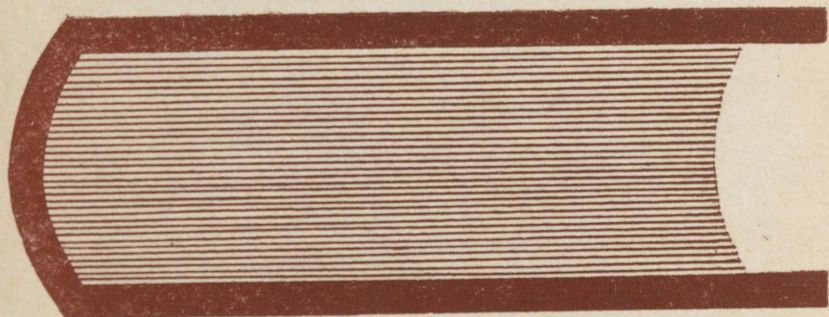

TEATMIK

275539

A=30167_{III}

Toimikund Heino Isomägi

Kaane kujundanud V. Kannu

EESTI NSV RAAMATUKOGUD

TEATMIK

Koostanud Ester Lepik

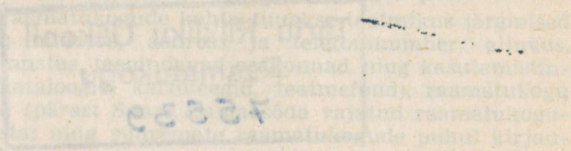

Teatmik ja eriti selle raamatukogu koostamine on võimalik tänu Eesti NSV Kultuuriministeeriumi ja Eesti NSV Riikliku Raamatukogu toetusele. Raamatukogu on avatud kogu aeg ja selle eesmärk on suurendada Eesti NSV kodanike kultuurilist teadlikkust ja loovust. Raamatukogu on avatud ka väliskodanikele ja selle eesmärk on suurendada Eesti NSV kultuurilist teadlikkust ja loovust. Raamatukogu on avatud ka väliskodanikele ja selle eesmärk on suurendada Eesti NSV kultuurilist teadlikkust ja loovust.

TALLINN

1969

Toimetanud **Heino Jagomägi**

Kaane kujundanud **V. Ranne**

2

Tartu Riikliku Ülikooli
Raamatukogu
75539

SAATEKS

Käesolev teatmik annab ülevaate Eesti NSV raamatukogudest, nende paiknemisest, fondide koostisest, kasutamistingimustest jm.

Teatmik koosneb kahest osast:

- 1) teaduslikud ja erialaraamatukogud;
- 2) rahvaraamatukogud.

Teatmikku on võetud 945 raamatukogu, neist 139 teaduslikku ja erialaraamatukogu (fondiga vähemalt 1500 eks.). Raamatukogude valikut lähtuti raamatufondide suurusest, koostisest ja kasutamistingimustest. Teatmikus on toodud ainult need ametiühinguraamatukogud, kuhu pääsevad kõik kodanikud. Ettevõtete ametiühinguraamatukogud, kes teenindavad üksnes oma asutuse töötajaid, on teatmikust välja jäetud. Välja on jäetud ka kõik üldhariduslike koolide raamatukogud, kelle fondide koostis küll sarnaneb rahvaraamatukogude omaga, kuid kes teenindavad ainult oma kooli õpilasi ja õpetajaid. Teatmikku on aga võetud kesk-erioppeasutuste raamatukogud, sest nende fondides on kirjandust, mida mujal on vähe ning mida väikestes rahvaraamatukogudes sageli pole.

Teaduslike ja erialaraamatukogude kohta tuuakse teatmikus järgmised andmed: raamatukogu nimetus, aadress ja telefoninumber, alluvus, fondi suurus ja iseloomustus, teenindavad osakonnad ning kasutamistingimused, teatmestu (kataloogid, kartoteegid, teatmfond), raamatukogu ajaloo lühike ülevaade (pärast Suurt Isamaasõda rajatud raamatukogudel ainult asutamisaasta) ning suuremate raamatukogude puhul kirjandust raamatukogu kohta.

Põhiliselt samad andmed esitatakse ka rahvaraamatukogude kohta, välja arvatud küla-, kolhoosi- ja sovhoosiraamatukogude, kelle osas antakse ainult nimetus, aadress, fondi suurus ja märke eesrindlase nimetuse saamise kohta. Rajooni-, linna- ja lasteraamatukogude puhul ei näidata alluvust, fondi iseloomu ega teenindamistingimusi. Kõik mainitud raamatukogud alluvad Eesti NSV Kultuuriministeriumile ja kohaliku täitevkomitee kultuuriosakonnale. Fondi iseloomult on rajooni- ja linnaraamatukogud universaalsed ning teenindavad kõiki kodanikke. Lasteraamatukogudes teenindatakse lapsi kuni 8. klassini.

Universaalsed on ka ametiühinguraamatukogude fondid. Sealjuures pannakse erilist rõhku ametiühingutöösse puutuva ja asutuse või ettevõtte profiilile vastava kirjanduse komplekteerimisele.

Fondi iseloomustamisel keelte järgi on arvestatud järgmist: venekeelse kirjanduse hulk näidatakse siis, kui raamatuid on vähemalt 500, võõrkeelset kirjandust vähemalt 300. Tehnikaraamatukogude venekeelse kirjanduse hulka eraldi ei näidata, sest suurem osa seal leiduvast tehnika-kirjandusest on venekeelne.

Teatmiku mõlemad osad on koostatud Eesti NSV territooriumi administratiivjaotuse põhjal: eespool on vabariikliku alluvusega linnad (suuruse järgi), järgnevad rajoonid (alfabeetiliselt). Rajooni ulatuses on kõigepealt ära toodud linn või alev, kus rajooni administratiivkeskus asub, järgnevad teised linnad, alevid ja külanõukogud alfabeetiliselt.

Raamatukogude omavaheline järjestus igas administratiivüksuses on järgmine:

Teaduslike ja erialaraamatukogude osas on püütud leida kõige otstarbekam järjestus, arvestades raamatukogu tähtsust, suurst ja fondide iseloomu. Viimastena on toodud metoodikakabinettide ja tehnikumide raamatukogud.

Rahvaraamatukogude järjestus: riiklikud, parteikomiteede, ametiühingu- ja kolhoosiraamatukogud.

Teatmik on koostatud raamatukogude poolt 1966. aastal täidetud ankeetide põhjal. Statistilised andmed fondide kohta on näidatud seisuga 1. jaanuar 1966. Hilisemad muudatused ja parandused on tehtud seisuga 1. juuli 1967.

Alfabeetilises registris esitatakse teatmiku mõlemas osas toodud raamatukogud ühtses alfabeetilises järjestuses. Erialaraamatukogude register viitab eriala- ja õppeasutuste raamatukogudele. Seejuures ei tohi unustada, et ka kõigis universaalsetes teaduslikes raamatukogudes (Fr. R. Kreutzwaldi nim. Eesti NSV Riiklik Raamatukogu, Eesti Teaduste Akadeemia Teaduslik Raamatukogu, TRÜ Teaduslik Raamatukogu jt.) ning suuremates rahvaraamatukogudes leidub mitmesugust erialakirjandust. Seega tuleb lugejail erialakirjanduse otsimisel pöörduda ka universaalsete raamatukogude poole.

Teatmiku koostamisest võtsid osa Toini Murakas (kesk-eriõppeasutuste raamatukogud), Mari Meerik ja Helgi Peeba (linna- ja külaraamatukogud), Kalju Oja (ametiühinguraamatukogud) ja Mall Tammet (tehnikaraamatukogud).

Teatmiku käsikirjaga tutvusid ja andsid kasulikke nõuandeid dotsent Helene Johani, pedagoogikateaduste kandidaat Kaljo Veskimägi ja Eesti NSV Teaduste Akadeemia Teadusliku Raamatukogu osakonnajuhataja Arda Kirsnel, kellele avaldame tänu.

LÜHENDID

AÜN	— Ametiühingute Nõukogu
eks.	— eksemplar
KA	— kaugabonement
kd.	— köide
kl.	— klass
RAT	— riiklik akadeemiline teater
RPI	— riiklik projekteerimisinstituut
RVA	— raamatukogudevaheline abonement
UDK	— universaalne detsimaalklassifikatsioon

VABARIKLIIRU ALLUVUSEGA LINNAD

TEADUSLIKUD JA ERIALARAAMATUKOGUD

A. FR. K. KREUTZVALDI NIMELISE NSV RAAMATUKOGU

Raamatukogu plats 1, Kohtu 4

Tel: 443-31 (raamatusektsioon, BVA), 471-79 (teaduskirjanduse osakond), 497-94, 497-18 (bibliograafiosakond), 497-59 (uuskirjanduse osakond), 497-18 (raamatusektsioon), 498-403 (teaduskirjanduse osakond), 497-32 (komplektivaraosakond), 447-93 (direktor), 495-13 (direktori asendaja teaduslikul alal, direktori asendaja teaduslikul alal ja teaduslik sekretär), 465-31 (teaduslik), 495-47 (direktori asendaja majanduse alal), 473-20 (rotatsiooni ja mikrofilmide osakond), Lasekirjanduse osakond V. Kingaspa 1, 59/38, tel. 471-24.

Liikmed Eesti NSV Kultuuriministeeriumis.

Fonds 2250 000 kka; Raamatuid 1400 000, nendest venekeelset 841 000, võõrkeelset kaheksa keelele (võõrkeelset) 263 000, perioodilist väljaandet 600 000 lehekülge, 13 300 nimetatust, nendest venekeelset 5900, võõrkeelset 2900; standardid 11 000; noote 48 700; heliplaate 1400; helilintreid 60; spetsiaalsed ja alampi 4000; kassetteid, raamatuid ja käsikirju 14 000; mikrofilme 245 nimetatust. Teadusfondis on 16 750 raamatut ja 22 780 allikat perioodilise väljaandega. Raamatuvahendite kogus on 450 000 kaudu. Vahetusfond 14 320 kaudu sisaldab pärast 1945 a. Eesti NSV-s ilmunud trükitöid, nooleid 11 600 ja märkib bibliograafias väljaandeid.

Raamatukogu fondi on universaalne teaduslik.

Kõige tähtsamad on esindatud Eesti NSV trükitööd pärast 1945 kaheksa teaduskirjanduse osakondade raamatusektsioonide ja vabariikliku raamatusektsiooni vahelise ühenduse teaduslik kirjanud. Venekeelsete trükitööde fondi tähtsuse kindlustab teaduslik raamatusektsioon. Kuni 1950 aastani teaduslik raamatusektsioon on NSV Liidus kindlalt määratlenud raamatusektsiooni (ca 50 000). Suurel määral teadus raamatusektsiooni ka varem ilmunud teaduslikud raamatusektsioonid, raamatusektsioonid ja vabariikliku raamatusektsiooni teaduslik kirjanud. Raamatusektsioon on kindlalt määratlenud raamatusektsiooni ja teaduslik kirjanud. Vahetusfond trükitööd 32 kaudu ja 100 vabariikliku vahetusfondiga.

1

TEADUSLIKUD
JA ERIAJARAAAMATUKOOLID

VABARIIKLIKU ALLUVUSEGA LINNAD

TALLINN

Rahvaraamatukogud vt. nr. 140—175.

1. FR. R. KREUTZWALDI NIM. EESTI NSV RIIKLIK RAAMATUKOGU.

Raamatukogu plats 1, Kohtu 4.

Tel.: 445-58 (laenutusosakond, RVA), 471-79 (tehnikakirjanduse osakond; 420-94, 607-18 (bibliograafiaosakond), 607-50 (muusikaosakond), 607-19 (fondide osakond), 606-165 (metoodikaosakond), 607-52 (komplekteerimisosakond), 447-96 (direktor), 495-13 (direktori asetäitja teaduslikul alal, direktori asetäitja teenindamise alal ja teaduslik sekretär), 452-30 (kantselei), 486-97 (direktori asetäitja majanduse alal), 473-20 (rotaprinti ja mikrofilmi töökoda). Lastekirjanduse osakond V. Kingissepa t. 36/38, tel. 471-24.

Allub Eesti NSV Kultuuriministeeriumile.

Fond: 2 250 000 eks. Raamatuid 1 400 000, nendest venekeelseid 841 000, vöörkeelseid (saksa, inglise, prantsuse jm.) 262 000; perioodilisi väljaandeid 600 000 ühikut, 13 200 nimetust, nendest venekeelseid 8900, vöörkeelseid 2900; standardeid 44 600; noote 59 700, heliplaate 1460, helilinte 90; kaarte ja atlasid 4090; haruldasi raamatuid ja käsikirju 14 600, mikrofilme 745 nimetust. Teatmefondis on 16 750 raamatut ja 22 780 ühikut perioodilisi väljaandeid. Reservfond ca 500 000 köidet. Vahetusfond 24 320 köidet sisaldab pärast 1945. a. Eesti NSV-s ilmunud trükiseid, neist 11 600 nr. riikliku bibliograafia väljaandeid.

Raamatukogu fondid on universaalse iseloomuga.

Kõige täielikumalt on esindatud Eesti NSV trükised alates 1940. aastast (raamatukogu saab tasuta sündeksemplari igast vabariigis ilmunud trükisest) ja sõjajärgsetel aastatel NSV Liidus ilmunud venekeelne kirjandus. Venekeelsete trükiste fondi täielikkuse kindlustab tasuline sündeksemplar (kuni 1959. aastani tasuta sündeksemplar). Raamatukogus on NSV Liidus kaitstud dissertatsioonide autoreferaadid (ca 40 000). Suurel hulgal leidub raamatukogus ka varem ilmunud eestikeelset kirjandust, mille järelkomplekteerimine on viimastel aastatel eriti hoogustunud. Raamatukogu on hankinud vöörkeelseid teatmeteoseid ja teaduslikke väljaandeid. Vahetatakse trükiseid 52 kodu- ja 103 välismaa vahetuspunktiga.

Teenindavad osakonnad: laenutusosakond 120-kohalise lugemissaaliga (teenindab ka RVA ja rahvusvahelise RVA korras), tehnikakirjanduse osakond, muusikaosakond 15-kohalise kabinetiga, bibliograafiaosakond, lastekirjanduse osakond 14-kohalise lugemissaaliga. Kõju laenutatakse ainult lastekirjanduse osakonnas. Teised osakonnad teenindavad kõiki kodanikke alates 18. eluaastast.

Kataloogid: eesti-, vene- ja võõrkeelsete raamatute alfabeetilised ja süstemaatilised kataloogid; perioodiliste väljaannete alfabeetilised ja süstemaatilised kataloogid; kartograafia ja nootide alfabeetilised ja süstemaatilised kataloogid ning abikataloogid; bibliograafia- ja metoodikaosakonna fondide alfabeetilised ja süstemaatilised kataloogid, tehnika-kirjanduse erilaadide kataloogid; Eesti NSV suurematesse raamatukogudesse saabunud võõrkeelse kirjanduse koondkataloog.

Bibliograafilised kartoteegid: venekeelsete artiklite kartoteek ühiskonnateaduste alal; vene- ja võõrkeelsete artiklite kartoteek tehnika alal; venekeelse personaalia kartoteek; venekeelse ilukirjanduse retsensioonide kartoteek; eestikeelsete artiklite temaatilised kartoteegid; eestikeelse kirjanduse (ilukirjandus ja kriitika) kartoteek; eestikeelse personaalia kartoteek; Nõukogude Estonia kartoteek; raamatukogunduse ja bibliograafia alal välismaal ilmunud artiklite ja raamatute kartoteek.

Bibliograafilised nimestikud: koostatakse teaduslikke bibliograafiaid, sealhulgas kord aastas ilmuvat raamatukogunduse bibliograafiat, antakse välja informatsioonilisi bülletääne raamatukogusse saabuvalt kirjandusest ning avaldatakse kirjanduse soovitusnimestikke mitmesugustel teemadel.

Raamatukogu ajaloo lühike ülevaade

Raamatukogu eelkäijaks oli kodanliku Eesti Riigiraamatukogu, mis loodi 21. detsembril 1918. a. Riigiraamatukogu aluseks oli Eestimaa Kubermangu Valitsuse umbes 2000-köiteline käsiraamatukogu. Riigiraamatukogu teenindas peamiselt riigiaparaadis töötavaid isikuid ja tema külastuste ning laenutuste arv oli väike. Muretseti peamiselt ühiskonnateadusi käsitlevaid raamatuid. 1923. aastast alates sai Riigiraamatukogu igast Eesti territooriumil ilmunud trükisest tasuta sundeksemplari, kuid ei säilitanud neid täielikult. Eestis ilmunud trükistest hakati arhiivkogu korraldama alles 1935. aastal, kusjuures püüti tagantjärele muretseda ka varem ilmunud raamatuid. 1940. aastaks olid Riigiraamatukogu fondid kasvanud 60 000 köiteni, olles suuruselt Eesti raamatukogude seas neljandal kohal.

Eesti NSV Rahvakomissaride Nõukogu 1940. aasta 22. novembri määruse põhjal muudeti Riigiraamatukogu Eesti NSV Riiklikuks Raamatukoguks. Lisaks vabariigis ilmunud kirjandusele hakkas raamatukogu saama sundeksemplari igast Nõukogude Liidus avaldatud venekeelsest trükisest. Nõukogude korra esimestel aastatel kasvasid fondid 75 000 köiteni.

Saksa okupatsiooni päevil muudeti senine iseseisev raamatukogu Eesti Omavalitsuse Riigi Keskarhiivi raamatukogu osakonnaks.

Pärast Tallinna vabastamist alustas raamatukogu 1. oktoobril 1944. a. uuesti tööd. Sõjajärgsel aastail kasvasid raamatukogu fondid jõudsasti ning lugejate ja laenutuste arv suurenes. Pandi alus rahvaraamatukogude metoodilisele juhtimisele ja teatmebibliograafilisele tööle ning

hakati soovitusnimestikke avaldama. 1948. aastal avati praeguses hoones 34 kohaga lugemissaal, 1951. aastal 102 kohaga üldlugemissaal ja teatmebibliograafia kabinet. 1954. aastal sai raamatukogu tehnikakirjanduse lugemissaali ja 1959. aastal loodi muusikaosakond, mis avati lugejatele 1963. aasta sügisel. 1961. aastal alustas tööd lastekirjanduse osakond.

Eesti kirjanduse klassiku Fr. R. Kreutzwaldi 150. sünni-aastapäeva puhul anti raamatukogule 1953. aastal Fr. R. Kreutzwaldi nimi. 1941. aastast kuni 1962. aasta keskpaigani täitis raamatukogu ka vabariikliku raamatupalati ülesandeid.

Nõukogude võimu ajal on endisest piiratud kasutajaskonnaga Riigiraamatukogust kujunenud keskne vabariiklik raamatukogu, rahvuslik raamatuhoidla ja teaduslik uurimisasutus raamatukogunduse ja bibliograafia alal. Raamatukogu on muutunud ideoloogilise ja kultuuritöö keskuseks.

1969. aastal alustati uue ajakohase hoone projekteerimist.

Raamatukogu tähtsamad väljaanded

1. Nõukogude Eesti raamatukogundus. Koguteos raamatukogunduse ja bibliograafia küsimuste alal. 1. Tln.-Trt., ERK, 1950. 240 lk., illustr.

2. Nõukogude Eesti raamatukogundus. Artiklite kogumik. 2. Tln., ERK, 1964. 228 lk., illustr.

3. Nõukogude Eesti raamatukogundus. Artiklite kogumik. 3. Tln., «Eesti Raamat», 1968. 228 lk., illustr.

4. Raamatukoguhoidja käsiraamat. Tln., ERK, 1964. 436 lk., illustr.

5. Huvitavat raamatukogude tööst. Informatsiooniline ja metoodiline kogumik. Tln., 1964. 126 lk., illustr.

6. Huvitavat raamatukogude tööst. Informatsiooniline ja metoodiline kogumik. Tln., 1965. 138 lk., illustr.

7. Huvitavat raamatukogude tööst. Informatsiooniline ja metoodiline teatmik. Tln., 1966. 106 lk., illustr.

8. Huvitavat raamatukogude tööst. Informatsiooniline ja metoodiline teatmik. Tln., 1967. 88 lk., illustr.

Kirjandust raamatukogu kohta

1. Rass, L. Kodanliku Eesti Riigiraamatukogu poliitilisest suunast ja lugejate teenindamisest. — Rmt.: Nõukogude Eesti raamatukogundus. 2. Tln., 1964, lk. 206—233.

2. Meo, A. Eesti NSV Riikliku Avaliku Raamatukogu tööst ja tegevusest. — Rmt.: Nõukogude Eesti raamatukogundus. 1. Tln.-Trt., 1950, lk. 28—58.

3. Annus, E. Fr. R. Kreutzwaldi nim. Eesti NSV Riikliku Raamatukogu tegevusest aastail 1940—1962. — Rmt.: Nõukogude Eesti raamatukogundus. 2. Tln., 1964, lk. 87—123.

4. Fr. R. Kreutzwaldi nim. Eesti NSV Riiklik Raamatukogu. Teatmik. Tln., 1967. 56 lk., illustr.

2. EESTI NSV TEADUSTE AKADEEMIA TEADUSLIK RAAMATUKOGU.

Lenini pst. 10. Tel. 605-133 (abonement), 605-769 (lugemissaal), 227-57 (haruldaste ja käsikirjaliste raamatute sektor), 439-16 (informatsiooni ja teatmebibliograafia osakond), 605-747 (RVA), 605-702 (direktor), 605-707 (direktori asetäitja), 605-720 (teaduslik sekretär).

Fond: 1567 250 eks., sellest kasutusfondides 1431 550, reserv- ja vahetusfondis 135 700. Raamatuid 400 280, nendest venekeelseid 74 700, võõrkeelseid (peamiselt saksa) 61 167, perioodilisi väljaandeid 12 872 nimetust, nendest venekeelseid 6872, võõrkeelseid (saksa, inglise, soome, rootsi jm.) 5433; teatmeteoseid 31 000; kaarte ja atlasi 1240; haruldasi raamatuid üle 130 000, käsikirju 870.

Raamatukogu fondid on universaalse iseloomuga. Pearõhku on pandud teadusliku kirjanduse komplekteerimisele. Raamatukogul on Eesti NSV-s kõige suurem uuema võõrkeelse kirjanduse fond. Välismaist teaduslikku perioodikat saadakse aastas rohkem kui 22 000 ühikut, 2030 nimetust; raamatuid ca 3000. Teatmekirjanduse fondis on tähtsamate välismaiste entsüklopeediate uuemad väljaanded, olulisemad bibliograafiad ja käsiraamatud.

Haruldaste ja käsikirjaliste raamatute sektoris on 40 inkunaablit, rohkesti paleotüüpe ja kohalike trükiste ainueksemplare. Sektorile kuulub üks täielikumaid Baltica kogusid (kirjandus alates 16. saj.). Siin leidub kroonikaid, ürikute väljaandeid, reisikirjeldusi, atlasi, kosmograafiaid, välismaa ja kohalike teaduslike asutuste seeriaväljaandeid, paljude Baltimail ilmunud saksa- ja venekeelsete perioodiliste väljaannete ainsaid täielikke komplekte. Suhteliselt suur on ka vanema eestikeelse kirjanduse kogu.

Vahetatakse kirjandust kõigi liiduvabariikide teaduste akadeemiatega ja paljude välismaa teaduslike asutustega. Kodumaiseid vahetuspunkte on 127, välismaiseid 421 (38 välisriigis).

Teenindavad osakonnad: laenutusosakond, üldlugemissaal (100 kohta), perioodika lugemissaal (50 kohta), teatmebibliograafia ja informatsiooni osakonna lugemissaal (20 kohta), haruldaste ja käsikirjaliste raamatute lugemissaal (10 kohta).

Lugemissaalides teenindatakse kõiki soovijaid, koju laenutatakse Teaduste Akadeemia töötajale, kõigile vabariigi teaduslikele töötajale, insener-tehnilistele töötajatele ning üliõpilastele-diplomandidele. Teenindatakse RVA ja rahvusvahelise RVA kaudu. Tellijaile valmistatakse mikrofilme, foto- ja elektrograafilisi koopiaid.

Kataloogid: eesti-, vene- ja võõrkeelsete raamatute alfabeetilised ja süstemaatilised kataloogid, perioodika alfabeetiline ja süstemaatiline kataloog, autoreferaatide alfabeetiline ja süstemaatiline kataloog. Kartograafia kataloog.

Bibliograafilised kartoteegid: eesti-, vene- ja võõrkeelse kirjanduse kartoteek «Eesti NSV Teaduste Akadeemia», Estonica kartoteek (võõrkeelne kirjandus), Eesti ja Baltimaade väljapaistvate ühiskonna- ja kultuuritegelaste bibliograafia (kartoteek eesti ja saksa keeles), Eesti NSV ajalugu (kartoteek eesti ja vene keeles), Eesti NSV põlevkivi (kartoteek eesti, vene ja võõrkeeltes); Ornitologia ENSV-s 1917—1933 (1300 annoteeritud kaarti eesti keeles), Metsandus ENSV-s 1805—1944 (5100 nimetust eesti, vene ja võõrkeeltes), Eesti geoloogia. Bibliograafia

1840—1959 (1819 nimetust eesti, vene ja vöörkeeltes), eesti ilukirjandus, folkloor ja kriitika vene ja teiste NSV Liidu rahvaste keeltes 1940—1955 (2296 nimetust vene ja eesti keeles), ENSV Teaduste Akadeemia teaduslike töötajate tööde bibliograafia 1946—1956 (2245 nimetust eesti, vene ja vöörkeeltes), Eesti NSV Teaduste Akadeemia. Ühiskonnateaduste bibliograafia 1956—1960 (2198 nimetust), ENSV Teaduste Akadeemia. Tehniliste ja füüsika-matemaatikateaduste bibliograafia 1956—1960 (955 nimetust), ENSV Teaduste Akadeemia. Bioloogiateaduste bibliograafia 1956—1960 (800 nimetust).

Asutatud 1947. aastal Eesti NSV Teaduste Akadeemia Keskraamatukoguna. Samal aastal hakkas raamatukogu saama sundeksemplari Eesti NSV trükitoodangust ja 1948. a. üleliidulist sundeksemplari. 1951. aastal liideti TA Keskraamatukoguga endine Eestimaa Kirjanduse Ühingu raamatukogu, mille koosseisu kuulub rida Tallinna vanemaid raamatukogusid alates 16. sajandist, nende seas Tallinna raamatukogu Oleviste kiriku juures (asutatud 1550. aasta paiku). Sellega pandi alus TA raamatukogu suurele Baltica fondile, milles leidub rohkesti unikaalseid väljaandeid.

Kirjandust raamatukogu kohta

1. Rodionova, I. Keskraamatukogu. — Rmt.: Kümme aastat Eesti NSV Teaduste Akadeemiat (1946—1956). Tln., 1956, lk. 213—218.

2. Eesti NSV Teaduste Akadeemia Keskraamatukogu. — Rmt.: Eesti NSV Teaduste Akadeemia aastail 1956—1964. Tln., 1965, lk. 303—305.

3. TALLINNA POLÜTEHNILISE INSTITUUDI RAAMATUKOGU

Lai t. 5. Tel. 467-16 (laenusosakond), 497-27 (bibliograafiaosakond), 403-46 (lugemissaalid), 423-35 (direktor, direktori asetäitja teaduslikul alal, komplekteerimisosakond).

Allub ENSV Kõrgema ja Kesk-erihariduse Ministeeriumile.

Fond: 533 910 eks. Raamatuid 312 170, nendest venekeelseid 270 000, vöörkeelseid (peamiselt saksa ja inglise) 12 000; ajakirju 119 590 ühikut, 900 nimetust, nendest venekeelseid 500, vöörkeelseid 370; standardeid 22 000, toodangukatalooge 8000, hinnakirju 2000; teatmeteoseid üle 6000, käsikirju (diplomitööd ja teaduslikud tööd) 7400. Erialad: tehnika, täpisteadused, ühiskonnateadused. Vahetatakse väljaandeid 91 kodu- ja 107 välismaa (25 riigi) vahetuspunktiga. Raamatukogus on ka 19. sajandi ning 20. sajandi algul ilmunud välismaist füüsika- ja keemiaalast perioodikat ning vene- ja vöörkeelset statistikakirjandust alates 18. sajandist.

Teenindavad osakonnad: laenusosakond, bibliograafiaosakond, lugemissaalid (148 kohta). Teenindatakse põhiliselt instituudi üliõpilasi, aspirante, õppejõude, teaduslikke töötajaid ja teenistujaid. Raamatukogu võivad kasutada ka teiste asutuste töötajad. Väljaspool Tallinna elunevaid TPI üliõpilasi ning õppejõude teenindatakse KA korras.

Laenususpunktid ja filiaalid: lugemissaal Mustamäe 5. õppekorpuses; laenususpunkt Kohtla-Järvel TPI õppe-konsultatsioonipunktis.

Kataloogid: alfabeetilised ja süstemaatilised kataloogid eesti-, vene- ja vöörkeelsete raamatute kohta; ajakirjade alfabeetiline kataloog ja

süsteemaatiline register: tehnikakirjanduse erilaadide kataloog; lugemissaali fondi alfabeetiline kataloog, bibliograafiaosakonna fondi süsteemaatiline kataloog, autoreferaatide alfabeetiline ja süsteemaatiline kataloog, käsikirjade kataloog.

Bibliograafilised kartoteegid: ehitust käsitlevate artiklite kartoteek (1965. aastast); töökaitse ja ohutustehnika kartoteek (1963. aastast).

Raamatukogu alustas tegevust 1936. aastal Tallinna Tehnikumilt ülevõetud raamatutega (üldarv 8259 köidet). 1944. aasta lõpul oli raamatukogus 26 000 trükist. Viimase 20 aasta jooksul on raamatukogu tublisti täienenud, järjest on suurenenud lugejate arv.

4. RIIKLIK TEADUSLIK MEDITSIINILINE RAAMATUKOGU

Uus t. 3—2. tel. 458-53.

Allub ENSV Tervishoiuministeeriumile.

Fond: 220 000 eks., sellest võõrkeelseid raamatuid ja ajakirju (peamiselt saksa) 70 000. Raamatuid 89 440; ajakirju 107 780 ühikut, tellitakse 300 nimetust. Peamiselt meditsiinikirjandus (90%). Komplekteeritakse kõikidelt arstiteaduse aladelt. Valikuliselt komplekteeritakse ka bioloogia-, küberneetika-, keemia- jm. kirjandust.

Ainsa raamatukoguna vabariigis on raamatukogul nõukogude meditsiiniajakirju aastaist 1917—1945. Samadest aastatest on raamatukogul hulgaliselt saksakeelseid eriala-ajakirju, Alates 1957. aastast saab raamatukogu NSV Liidu Tervishoiuministeeriumi süsteemi kõrgemates õppeasutustes ja teaduslikes uurimisasutustes kaitsmiseks esitatud dissertatsioonide autoreferate, alates 1959. aastast tasuta sundeksemplari igast NSV Liidus ilmunud meditsiiniteosest ning 1960. aastast NSV Liidu Tervishoiuministeeriumi süsteemi asutuste väljaandeid.

Varasemast ajast leidub raamatukogus enamik möödunud sajandi lõpul ja käesoleva sajandi algul Sõjaväemeditsiini Akadeemias kaitstud dissertatsioonidest.

Teenindatakse lugemissaalis (14 kohta), individuaal- ja kollektiivabonemendi, RVA ja KA kaudu. Raamatukogu võivad kasutada kõik vabariigi meditsiinitöötajad ning teised spetsialistid, kes vajavad meditsiinikirjandust teaduslikuks või praktiliseks tööks.

Kataloogid: alfabeetilised kataloogid eesti-, vene- ja võõrkeelse kirjanuse kohta, märksõnakataloog (peegeldab raamatuid, brošüüre ja autoreferate, 1952. aastast alates ka venekeelsete eriala-ajakirjade ja teaduslike kogumike artikleid ning 1965. aastast alates võõrkeelsete ajakirjade artikleid).

Raamatukogus on koostatud bibliograafia «ENSV meditsiiniline kirjandus 1940—1965». Tln., 1968. Alates 1958. aastast avaldatakse ajakirjas «Nõukogude Eesti Tervishoid» raamatukogusse saabunud uute raamatute nimestikke.

Asutatud 1944. aastal. Raamatukogu hakati komplekteerima juba 1943. aasta lõpul Moskvas, kus tollal asus ajutiselt Eesti Tervishoiu Rahvakomissariaat. Praegu on raamatukogu üks suuremaid erialaraamatukogusid vabariigis.

5. E. VILDE NIM. TALLINNA PEDAGOOGILISE INSTITUUDI RAAMATUKOGU

Narva mnt. 41, tel. 25-900 ja 26-019 (kommutaator).

Allub ENSV Kõrgema ja Kesk-erihariduse Ministeeriumile.

Fond: 124 400 eks. Raamatuid 110 470, nendest venekeelseid 61 540, võõrkeelseid (peamiselt saksa ja inglise) 13 810; perioodikat 13 930 ühikut, noote 7920. Ajakirju tellitakse 130 nimetust, nendest venekeelseid 70 ja võõrkeelseid 30. Peamiselt pedagoogiline kirjandus. Komplekteeritakse ka ühiskondlik-poliitilist, matemaatika-, füüsika-, muusika-, kirjandus-teaduslikku, ilukirjandust jm. Raamatukogus säilitatakse instituudi õppejõudude plaanilisi teaduslikke töid (käsikirjas).

Laenutusosakond ja lugemissaal (30 kohta). *Teenindatakse* instituudi õppejõude ja üliõpilasi, tagatiskirja alusel ka vabariigi õpetajaid. Kaug-üliõpilastele laenutatakse KA korras.

Kataloogid ja kartoteegid: alfabeetiline ja süstemaatiline kataloog; artiklite süstemaatiline kartoteek, temaatiline kartoteek «Haridus, pedagoogika» (alates 1961. a. eesti- ja venekeelses perioodikas ilmunud artiklitest). Alates 1947. a. koostatakse instituudi bibliograafiat (õppejõudude tööd, kirjandus TPEDI kohta jm.).

Asutatud 1947. aastal Tallinna Õpetajate Seminari raamatukogu baasil. Lugemissaal avati 1956. a.

6. EESTI NSV RIIKLIKU RAAMATUPALATI NÕUKOGUDE EESTI TRÜKISTE ARHIIV.

Kohtu t. 3, tel. 408-79 (kantselei), 409-38 (kontrolleksemplaride osakond), 407-65 (teatmebibliograafia ja metoodikaosakond), 416-94 (direktor).

Allub ENSV Ministrite Nõukogu Riiklikule Kirjastuskomiteele.

Fond: 130 500 eks. Raamatuid 26 010, nendest venekeelseid 4 190, võõrkeelseid (saksa, inglise, soome jm.) 920; perioodikat 174 330 ühikut, 702 nimetust; trükigraafilisi väljaandeid 7050, entsüklopeediaid, sõnastikke jt. käsiraamatuid 1030, noote 2500, bibliograafilisi väljaandeid, eksliibrisseid, pisitrükiseid jm.

Fondis on kõik Nõukogude Eesti trükitoodangu trükilaadid: raamatud, noodid, perioodilised väljaanded ja graafilised trükised, kaardid ning pisitrükised. Komplekteeritakse vabariikliku tasuta sundeksemplari alusel. Vahetusdemed on loodud 20 kodu- ja 7 välismaa vahetuspunktiga.

Teenindatakse asutusi, organisatsioone ja teaduslikke töötajaid statistiliste ja bibliograafiliste teatmete andmisega Nõukogude Eesti trükitoodangu kohta.

Kataloogid: Nõukogude Eesti trükiste arhiivi ja teatmefondi alfabeetilisest kataloogid, teatmefondi süstemaatiline kataloog, eksliibrise kataloog kunstnike ja omanike järgi.

Kartoteegid: annoteeritud trükikaartide alfabeetiline ja süstemaatiline kartoteek, artiklite süstemaatiline kartoteek (alates 1940. a.), retsenseeritud teoste kartoteek, nootide kartoteek, statistiliste kaartide süstemaatiline kartoteek, seeriasteoste kartoteek.

Asutatud 1941. aastal toleaeegse Eesti NSV Riigiraamatukogu juurde. Iseseisev raamatupalat moodustati 1962. a. Raamatupalat on Eesti NSV arvestav-registreeriva bibliograafia ning trükitoodangu statistika vabariiklik teaduslik keskus ja Eesti NSV-s väljaantavate trükiste põliselt säilitatav arhiiv.

Tähtsamad väljaanded

1. Raamatukroonika (alates 1944. a.). Ilmub 4 korda aastas.
2. Nõukogude Eesti raamat 1940—1954. Koondbibliograafia. Tln., ERK, 1956. 513 lk.
3. Artiklite ja Retsensioonide Kroonika (alates 1952. a.). Ilmub 12 korda aastas.
4. Artiklite ja retsensioonide kroonika. Eesti NSV Riiklik analüütiline bibliograafia. 1940. 22 juuli — 31. detsember. Tln., «Eesti Raamat», 1967. 429 lk.
5. Nõukogude Eesti perioodilised väljaanded. 1940—1960. Koondbibliograafia. Tln., «Eesti Raamat», 1968. 273 lk.
6. Nõukogude Eesti noodikirjandus. 1940—1960. Koondbibliograafia. Tln., «Eesti Raamat», 1967. 712 lk.
7. Eesti NSV trükitoodangu statistika (alates 1961. a.). Aastaraamatud.

Kirjandust raamatukogu kohta

Ploompuu, L. ja Püss, L. Eesti NSV Riiklik Raamatupalat riikliku bibliograafia, vabariigi trükitoodangu statistilise arvestamise ja põlise säilitamise keskusena 1941—1963. — Rmt.: Nõukogude Eesti raamatukogundus. 2. Tln., 1964, lk. 139—184.

Veskimäe, A. Trükikaardi väljaandmisest ja kasutamisest Eesti NSV-s. — Rmt.: Nõukogude Eesti raamatukogundus. 2. Tln., lk. 185—205.

7. EESTI NSV OKTOOBRIREVOLUTSIOONI JA SOTSIALISTLIKU ÜLESEHITUSE RIIKLIKU KESKARHIIVI TEADUSLIKU JA TEATMEKIRJANDUSE RAAMATUKOGU.

Toompea loss, tel. 60-281.

Allub ENSV Ministrite Nõukogu juures asuvale Arhiivide Valitsusele.

Fond: 24 600 eks., sellest venekeelseid raamatuid 8000, võõrkeelseid (peamiselt saksa) 1000. Raamatukogus on peaaegu kõik eestikeelse perioodika nimetused aastaist 1917—1940, 1940. aastast alates peamiselt ajalehed. Alates 1956. aastast saab raamatukogu kõikidest Eesti NSV-s ilmuvatest ajalehtedest sündesemplarid. *Erialad*: Eesti NSV ajalugu (alates 1917. a.) ja rahvamajandus.

Teenindatakse arhiivi töötajaid ja lugemissaali kasutajaid lähetuskirjal märgitud teema kohaselt. Tellija kulul valmistatakse mikrofilme ja fotokoopiaid.

Alfabeetiline ja süstemaatiline kataloog.

Asutatud 1940-ndatel aastatel.

8. TALLINNA LINNA RIIKLIKU ARHIIVI TEADUSLIK-TEATME-LINE RAAMATUKOGU.

Lai t. 40, tel. 407-45 ja 407-44.

Allub Tallinna Linna TSN Täitevkomiteele.

Fond: 8940 eks. sellest venekeelseid raamatuid 1250, võorkeelseid (peamiselt saksa) 4420; perioodikat 72 nimetust, sellest venekeelseid 12, võorkeelseid 14. Raamatukogul on rikkalik teatmefond (entsüklopeediad, sõnastikud jm.), rohkesti Tallinna kohta ilmunud teoseid, kaarte, plaane ning fotosid. Leidub rida haruldusi, nagu esimese teadaoleva eestikeelse trükitud raamatu, Wanradt-Koelli katekismuse säilinud katkendid (1535), 1520.—1532. aastast pärinev Kullamaa vakuraamat, 1762. a. «Eesti-Ma Rahva Kalender ehk Täht-Ramat» jm.

Kohallugemine (üldises uurimissaalis). Arhiivi juhataja loal valmistatakse mikrofilme, foto- ja elektrograafilisi koopiaid.

Süsteemaatiline kataloog.

Raamatukogu aluseks on mitmesugusel teel Tallinna rae valdusse sattunud erasikute, asutuste ja organisatsioonide raamatukogud. Eriti väärtuslikke teoseid sisaldab 1525. aastal suletud dominikaani kloostrivõrdlemisi täielikult säilinud raamatukogu.

Pärast nõukogude võimu kehtestamist anti raamatukogule üle mitme likvideeritud kodanliku asutuse ja organisatsiooni raamatukogud, millest suurim oli Tallinna Ajaloo Seltsi oma. Praegu täiendatakse raamatukogu vastavalt profiilile ostude teel.

9. EKP KESKKOMITEE PARTEI AJALOO INSTITUUDI RAAMATUKOGU.

Tõnismägi 16, tel. 405-24.

Fond: 24 000 eks. Raamatuid 21 500, nendest venekeelseid 13 700, võorkeelseid (peamiselt saksa) 1000; perioodikat 150 nimetust, sellest venekeelseid 70, võorkeelseid 10; dissertatsioonid 75. *Peamised erialad:* ajalugu marksism-leninism, filosoofia.

Teenindatakse peamiselt instituudi töötajad.

Alfabeetiline ja süsteemaatiline kataloog, dissertatsioonide ja autoreferaatide kataloog, perioodika kataloog.

Bibliograafilised kartoteegid: «Poliitilised kohtuprotsessid kodanlikus Eestis 1920—1940». Temeahtiline kartoteek (ca 3000 kaarti); «1940. a. revolutsioon Eestis». Temeahtiline kartoteek (ca 4000 kaarti); ajakirja «Klassivõitlus» 1919.—1936. a. artikliline temaatiline, alfabeetiline ja kronoloogiline kartoteek (ca 4000 kaarti).

Asutatud 1947. aastal.

10. PROJEKTEERIMIS-TEHNOLOOGILISE JA TEADUSLIKU UURIMISE INSTITUUDI TEADUSLIK-TEHNILINE RAAMATUKOGU.

Pirita tee 20, tel. 25-567.

Fond: 70 000 eks. Raamatuid 9590, nendest venekeelseid 9000; perioodikat 27 430 ühikut, 1490 nimetust, sellest venekeelseid 955, võorkeelseid

(peamiselt inglise ja saksa) 490; standardeid 14 640, toodangukatalooge 5510. *Peamised erialad*: automaatika ja arvutustehnika, elektrotehnika. *Teenindatakse* instituudi kollektiivi.

Alfabeetiline ja süstemaatiline kataloog, erialakirjanduse kartoteegid. Asutatud 1959. aastal.

11. TEADUSLIKU UURIMISE JA PROJEKTEERIMISE RIIKLIKU INSTITUUDI «SILIKAATBETOONI INSTITUUT» TEATMEINFORMATSIOONI FOND.

Männiku tee 123, tel. 517-452.

Allub NSV Lõidu Ehitusmaterjalide Tööstuse Ministeeriumile.

Fond: 11 500 eks. Raamatuid 3930, nendest venekeelseid 3700; perioodikat 388 nimetust, sellest venekeelseid 259, võõrkeelseid (saksa, inglise, poola jm.) 127; standardeid 3140, toodangukatalooge 1980. *Erialad*: ehitus, ehitusmaterjalid, keemia ja masinaehitus.

Teenindatakse instituudi kollektiivi.

Alfabeetiline ja süstemaatiline kataloog.

Asutatud 1963. aastal.

12. TALLINNA EPIDEMIOLOOGIA, MIKROBIOLOOGIA JA HÜGIEENI TEADUSLIKU UURIMISE INSTITUUDI RAAMATUKOGU.

Paldiski mnt. 52, korpus 6, tel. 440-51.

Allub ENSV Tervishoiuministeeriumile.

Fond: 8960 eks. Raamatuid 4180, nendest venekeelseid 3310, võõrkeelseid 300; perioodikat 76 nimetust, sellest venekeelseid 56, võõrkeelseid (saksa ja inglise) 13. Peamiselt meditsiinikirjandus. *Erialad*: epidemioloogia, mikrobioloogia, hügieen, viroloogia, biokeemia.

Teenindatakse instituudi kollektiivi.

Alfabeetiline kataloog, märksõnakataloog.

Asutatud 1954. aastal.

13. EESTI NSV PEDAGOOGIKA TEADUSLIKU UURIMISE INSTITUUDI RAAMATUKOGU.

Tõnismägi 9, tel. 430-94.

Allub Üleliidulisele Pedagoogiliste Teaduste Akadeemiale.

Fond: 2260, sellest venekeelseid raamatuid 900, perioodikat 36 nimetust, sellest venekeelseid 17, võõrkeelseid 12. Peamiselt pedagoogiline kirjandus.

Teenindatakse instituudi töötajaid.

Alfabeetiline ja süstemaatiline kataloog pedagoogilise kirjanduse ja artiklite kohta.

Asutatud 1965. aastal.

14. EESTI NSV VABARIIKLIKU ÕPETAJATE TÄIENDUSINSTITUUDI RAAMATUKOGU

Sakala t. 23, tel. 467-29.

Allub ENSV Haridusministeeriumile.

Fond: 55 050 eks. Raamatuid 53 000, nendest venekeelseid 39 000, võõrkeelseid (peamiselt saksa) 1000; perioodikat 80 nimetust, sellest venekeelseid 63, võõrkeelseid 10. Peamiselt pedagoogiline kirjandus.

Kojulaenutamise ja kohaliigemine.

Teenindatakse peamiselt üldhariduslike koolide õpetajaid.

Süstemaatiline kataloog, eesti- ja venekeelse pedagoogilise kirjanduse kartoteek, kodanlikul ajal ilmunud pedagoogiliste artiklite kartoteek.

1928. aastal asutati Tallinna Pedagoogiline Muuseum, mille juurde loodi ka pedagoogilist kirjandust sisaldav raamatukogu. 1946. a. moodustati muuseumi baasil Vabariiklik Õpetajate Täiendusinstituut ja muuseumi raamatukogust instituudi raamatukogu.

15. EESTI NSV TEADUSTE AKADEEMIA JUURES ASUVA EMAKEELE SELTSI RAAMATUKOGU

Sakala 3, tel. 493-31.

Fond: 1160 eks., sellest võõrkeelseid raamatuid (peamiselt saksa ja soome) 580; perioodikat 27 nimetust, sellest venekeelseid 5, võõrkeelseid (saksa ja soome) 13; teatmeteoseid 180. Keeleteaduslik kirjandus soomeugri keelte kohta. Ligi 50% trükistest saadakse vahetuse teel. 2 kodu- ja 13 välismaa vahetuspunkti (peamiselt Soomes).

Teenindatakse peamiselt seltsi liikmeid ja murdekorrespondente.

Raamatukogu loodi 1920. aastal üheaegselt Emakeele Seltsi asutamisega Tartu Ülikooli juurde. Komplekteerimisel lähtuti algul põhimõttest muretseda peamiselt seltsi üliõpilasliikmeile õpinguiks tarvisminevaid raamatuid. Mõned aastad hiljem hakati raamatukogu täiendama välismaalt vahetuse korras saadud väljaannetega, mis on jätkunud käesoleva ajani. Järjest muretsetakse raamatukogusse kohapeal ilmunud keeleteaduslikku kirjandust. ENSV Teaduste Akadeemia süsteemi kuulub Emakeele Selts alates 1946. aastast.

16. EESTI NSV TEADUSTE AKADEEMIA JUURES ASUVA EESTI GEOGRAAFIA SELTSI RAAMATUKOGU

Sakala t. 3, tel. 406-46.

Fond: 2868 eks., sellest venekeelseid raamatuid 1162, võõrkeelseid 478; perioodikat 854 ühikut, sellest venekeelseid 612, võõrkeelseid 175; geograafilisi atlasi ja kaarte. *Erialad:* füüsiline ja majandusgeograafia, turism.

Teenindatakse peamiselt seltsi liikmeid.

Alfaabetaatiline kataloog.

Asutatud 1957. aastal.

17. EESTI NSV RIIKLIKU KUNSTIINSTITUUDI RAAMATUKOGU

Tartu mnt. 1, tel. 224-29.

Allub ENSV Kõrgema ja Kesk-erihariduse Ministeeriumile.

Fond: 34 200 eks. Raamatuid 14 410, nendest venekeelseid 7260, võõrkeelseid (peamiselt saksa) 3080; perioodikat 7420 ühikut, sellest venekeelseid 3600, võõrkeelseid (peamiselt saksa) 2500; kunstinäituste katalooge 350, trükigraafikat 12 380 lehte. Peamised erialad: kujutav kunst, tarbekunst, arhitektuur.

Kojulaenutamise ja kohallugemine (20 kohta).

Teenindatakse instituudi õppejõude, üliõpilasi ja teisi, kes vajavad kunstikirjandust.

Alfabeetiline ja süstemaatiline kataloog.

Asutatud 1914. aastal Eesti Kunstiseltsi Tallinna Kunsttööstuskooli raamatukoguna. Praegust nime kannab alates 1951. aastast.

18. TALLINNA RIIKLIKU KUNSTMUSEUMI RAAMATUKOGU

Weizenbergi t. 37, tel. 235-07.

Allub ENSV Kultuuriministeeriumile.

Fond: 64 120 eks. Raamatuid 10 750, nendest venekeelseid 7700, võõrkeelseid (peamiselt saksa) 1710; perioodikat 40 nimetust, sellest venekeelseid 14, saksakeelseid 20; kunstiteoste reproduktsioone 20 900 eks., plakateid 970, fotosid 8910, negatiive, diaposiitive, diafilme. Müügi- ja vahetustrükiste kogu 15 200 eks. Vahetatakse trükiseid 20 kodu- ja 3 välistama vahetuspunktiga.

Teenindatakse peamiselt muuseumi töötajaid, vähesel määral ka teadlasi ja üliõpilasi.

Raamatute alfabeetiline ja süstemaatiline kataloog, reproduktsioonide alfabeetiline kataloog, plakatite alfabeetiline ja inventarinumbriline kataloog.

Asutatud 1920-ndate aastate alguses, kuid hävis Suure Isamaasõja päevil. Praegune raamatukogu komplekteeriti sõjajärgseil aastail.

19. EESTI NSV ARHITEKTIDE LIIDU RAAMATUKOGU

Müürivahe t. 3, tel. 429-43.

Allub ENSV Arhitektide Liidule.

Fond: 3610 eks. Raamatuid 2440, nendest venekeelseid 2070; perioodikat 28 nimetust, sellest venekeelseid 7, võõrkeelseid (saksa ja inglise) 21. Peamised erialad: arhitektuur ja kunst.

Teenindatakse Arhitektide Liidu liikmeid.

Süstemaatiline kataloog.

Asutatud 1948. aastal.

20. TALLINNA RIIKLIKU KONSERVATOORIUMI RAAMATUKOGU

Suvorovi pst. 3, tel. 435-57.

Allub ENSV Kõrgema ja Keskerihariduse Ministeeriumile.

Fond: 65 850 eks. Raamatuid 11 250, nendest venekeelseid 5300, võrkeelseid (peamiselt saksa ja inglise) 460; perioodikat 43 nimetust, sellest venekeelseid 9, võrkeelseid 27; noote 54 600; heliplaate 2410, helilinte 620 autorilt + rahvaste laulud (ca 1000 km); teaduslike tööde käsikirju 450. Erialad: klaver, orkestriinstrumendid, laulmine, dirigeerimine, muusikateadus.

Teenindatakse peamiselt konservatooriumi õppejõude, üliõpilasi ja teenistujaid, teisi piiratud arvul.

Alfabeetiline ja süstemaatiline kataloog.

Üheaegselt konservatooriumi asutamisega (1919. a.) rajati ka raamatukogu, mis hävis Suure Isamaasõja ajal. Praegune raamatukogu töötab alates 1944. aastast.

21. EESTI NSV HELILOOJATE LIIDU RAAMATU- JA NOODIKOGU

Imanta t. 7, tel. 441-03.

Allub ENSV Heliloojate Liidule.

Fond: 5100 eks. Raamatuid 2700, nendest venekeelseid 2000, perioodikat 7 nimetust, sellest venekeelseid 2, saksakeelseid 3; noote 2400. Muusikakirjandus, luuletuskogud ja noodid.

Teenindatakse peamiselt ENSV Heliloojate Liidu liikmeid.

Nootide alfabeetiline kataloog.

Asutatud 1945. aastal.

22. RAT «ESTONIA» NOODIKOGU

Estonia pst. 4, tel. 447-09/126.

Allub ENSV Kultuuriministeeriumile.

Fond: 43 100 eks.

Teenindatakse teatri töötajaid.

Asutatud 1906. aastal.

23. EESTI NSV RIIKLIKU FILHARMOONIA NOODIKOGU

Estonia pst. 4, tel. 462-96.

Allub ENSV Kultuuriministeeriumile.

Fond: 9820 eks. noote.

Teenindatakse Riikliku Filharmoonia kollektiivi.

Nootide žanriline, autorite ja pealkirjade kartoteek.

Asutatud 1948. aastal.

24. EESTI NSV RAHVALOOMINGU MAJA REPERTUAARIKOGU

Estonia pst. 4, tel. 463-97.

Allub ENSV Kultuuriministeeriumile.

Fond: 7850 eks., sellest venekeelseid 4460. Raamatuid 500; perioodikat 33 nimetust, sellest venekeelseid 10, võrkeelseid 5; noote 6360; heli-

plaate 150, helilinte 78 muusikapalaga. Fond sisaldab kunstilise isetegevuse kõikide erialade repertuaari, muusika-, kunsti- ja teatrikirjandust. Teenindatakse klubide ringijuhete ja isetegevuslasi. Alfabeetiline kataloog. Asutatud 1959. aastal.

25. EESTI NSV TEATRI- JA MUUSIKAMUUSEUMI RAAMATUKOGU

Müürivahe t. 12, tel. 428-84.

Allub ENSV Kultuuriministeeriumile.

Fond: 20 100 eks. Raamatuid 13 200, nendest venekeelseid 3500, võõrkeelseid (peamiselt saksa) 3200; perioodikat 200 nimetust, sellest venekeelseid 45, saksakeelseid 35; teatmeteoseid 230; noote 4400, heliplaate 687, helilinte 57; haruldasi raamatuid ja käsikirju 1300.

Laenutatakse ainult kohalkasutamiseks. Teenindatakse teaduslikke töötajaid, üliõpilasi, teatri- ja muusikatöötajaid.

Alfabeetiline ja süstemaatiline kataloog.

Bibliograafilised kartoteegid: Teatri ja muusikategelaste autasustamine; Teatri- ja muusikategelaste tähtpäevad (sünni- ja surmadaatumid); Eesti NSV teater ja muusika (alates 1961. a.); «Revalsche Wöchentliche Nachrichten» 1772—1792 (teatri ja muusika osa, ca 130 kaarti); «Eesti Postimehe» (1865—1882) teatri- ja muusikabibliograafia (ca 200 kaarti); «Laulu ja Mängulehe» (1885—1898) bibliograafia (ca 6000 kaarti); Eesti muusikaelu (kodanlik periood, ca 15 000 kaarti).

Raamatukogu on Teatri- ja Muusikamuuseumi üks osakondi ning kujunes välja koos muuseumiga. Asutatud 1924. aastal Peeter Süda Mälestuse Jäädvustamise Ühinguna, mis 1931. a. muudeti Muusikamuuseumi Ühinguks. 1940. a. arvati muuseum riiklike muuseumide võrku. 1941. a. muudeti Teatri- ja Muusikamuuseumiks.

Raamatukogu aluseks oli helilooja ja organisti Peeter Süda rikkalik orelinootide ja rahvaviiside kogu, millele hiljem lisandusid mitmete teatri- ja muusikategelaste (A. Kasemets, H. Vaks, E. Reining, V. Mettus, K. Jungholz jt.) memoriaalkogud ning rohkem kui 2000-kõiteline «Estonia» teatri raamatukogu. Raamatukogu täiendatakse uue ilmuva teatri- ja muusikakirjandusega.

Tähtsamad väljaanded: Eesti NSV teatribibliograafia (alates 1961. a.). Aastaraamatud.

Kirjandust raamatukogu kohta

Kirrepe, L. ja Tamarkin, A. Teatri- ja Muusikamuuseum. Tln., 1966. 52 lk., illustr.

26. EESTI NSV TEATRIÜHINGU RAAMATUKOGU

Estonia pst. 4, tel. 432-48.

Allub ENSV Kultuuriministeeriumile.

Fond: 3820 eks., sellest venekeelseid raamatuid 3000; perioodikat 41 nimetust, sellest venekeelseid 13, võõrkeelseid (peamiselt saksa) 12. Põhiliselt teatrikirjandust ja näidendid.

Teenindatakse kõiki teatriga tegelevaid isikuid.

Alfabeetiline ja süstemaatiline kataloog.

Asutatud 1951. aastal.

27. EESTI NSV RIIKLIKU LOODUSMUSEUMI TEADUSLIK RAAMATUKOGU

Lai t. 29, tel. 442-23.

Allub ENSV Kultuuriministeeriumile.

Fond: 5670 eks., sellest venekeelseid raamatuid 2470, võõrkeelseid 1380; perioodikat 465 aastakäiku. Loodusteaduslik kirjandus.

Teenindatakse muuseumi töötajaid.

Süstemaatiline kataloog.

Asutatud 1941. aastal. Raamatukogu aluseks oli Eestimaa Kirjandusühingu Provintsi maailmuseumi raamatukogu. Hiljem täiendati raamatukogu geoloogiat, paleontoloogiat, bioloogiat, botaanikat, taimekasvatust, zooloogiat ja loomakasvatust käsitlevate teostega.

28. TALLINNA HÜDROMETEOROLOOGIA OBSERVATOORIUMI HÜDROMETFONDI OSAKONNA TEADUSLIK-TEHNILINE RAAMATUKOGU

Toomkooli t. 9, tel. 406-66.

Allub ENSV Hüdro meteoroloogiateenistuse Valitsusele.

Fond: 9250 eks., sellest venekeelseid raamatuid 6290, võõrkeelseid 2460; perioodikat 14 nimetust, sellest venekeelseid 13; kaarte ja atlasi 84. Peamised erialad: meteoroloogia, hüdroloogia, merehüdro meteoroloogia, aeroloogia.

Teenindatakse Eesti NSV hüdro meteoroloogiateenistuse töötajaid.

Süstemaatiline kataloog.

Asutatud 1945. aastal.

29. EESTI NSV NOORTE NATURALISTIDE KESKMAJA RAAMATUKOGU

Veetorni t. 3, tel. 413-97.

Allub ENSV Haridusministeeriumile.

Fond: 3000 eks., sellest venekeelseid raamatuid 1080; perioodikat 11 nimetust, sellest venekeelseid 3, saksakeelseid 3. Peamiselt bioloogia- ja põllumajanduskirjandus.

Teenindatakse Naturalistide Keskmaja töötajaid ja õpilasi.

Süstemaatiline kataloog.

Asutatud 1953. aastal.

30. KIRJASTUSE «EESTI RAAMAT» RAAMATUKOGU

Pärnu mnt. 10, tel. 427-21.

Allub Eesti NSV Ministrite Nõukogu Riiklikule Kirjastuskomiteele.

Fond: 27 240 eks. Raamatuid 26 560, nendest venekeelseid 15 530, võõrkeelseid (saksa, inglise jm.) 2440; perioodikat 29 nimetust, sellest venekeelseid 15, saksakeelseid 4. Fond koosneb kirjastuse senisest toodangust ja ostetud väljaandest. Komplekteerimisel lähtutakse kirjastamisplaanidest.

Teenindatakse kirjastuse koosseisulisi ja mittekosseisulisi töötajaid.

Alfabeetiline ja süstemaatiline kataloog.

Asutatud 1945. aastal.

31. EESTI NSV TEADUSLIK TEHNİKARAAMATUKOGU

Lomonossovi 29. Fondide ja laenutusosakond, tuba 234, tel. 215-61; bibliograafiaosakond, tuba 229, tel. 238-69; tehnikakirjanduse erilaadide osakond, tuba 230, tel. 222-94.

Pirita tee 20, patendiosakond, tel. 295-70.

Allub ENSV Teaduslik-Tehnilise Informatsiooni ja Propaganda Instituudile.

Fond: 1 632 800 eks. Raamatuid 50 639, nendest võõrkeelseid (peamiselt saksa ja inglise) 3500. Ajakirju 82 000 ühikut, 780 nimetust, nendest võõrkeelseid (saksa, inglise ja prantsuse) 360 nimetust; leitud kirjeldusi 1 394 230; toodangukatalooge 32 620, nendest välisfirmade omi 9250; standardeid 210; informatsioonilehti ja -brošüüre 73 120. Eriala: tehnika. Arvestatud on Eesti NSV tootmisprofiili.

Teenindatakse vabariigi tehnikatöötajaid. KA kaudu teenindatakse kogu vabariigi tööstusettevõtete spetsialiste.

Kataloogid: raamatute alfabeetiline ja süstemaatiline kataloog, paten-
tide numbriline kataloog. NSV Liidu leitud kirjelduste süstemaatiline kataloog.

Kartoteegid: süstemaatiline põhikartoteek, kodumaised toodangukataloogid, välisfirmade toodangukataloogide alfabeetiline ja märksõnakartoteek, bibliograafiate kartoteek, aadresskartoteek, raamatukogunduse ja teatmeinformatsiooni fondi organiseerimise süstemaatiline kartoteek, Eesti NSV tööstusettevõtete toodangu kartoteek.

Koostatakse Eesti NSV suurematesse teaduslikesse ja erialaraamatukogudesse saabuva välisperiodika koondnimestikku.

Ettevõtete ja organisatsioonide tellimisel koostatakse kirjanduse nimetikke mitmesugustel tehnikateemadel.

Asutatud 1968. aastal Vabariikliku Teaduslik-Tehnilise Propaganda Maja teatmeinformatsiooni fondi (asutatud 1957. aastal) ja ENSV Tehnilise Informatsiooni Keskbüroo teatmeinformatsiooni fondi (asutatud 1958. aastal) baasil.

32. RPI «EESTI PROJEKT» TEHNİKARAAMATUKOGU

Lauristini t. 6.

Allub ENSV Ministrite Nõukogu Riiklikule Ehituskomiteele.

Fond: 60 000 eks. Raamatuid 35 000, nendest võõrkeelseid (peamiselt saksa) 500; perioodikat 145 nimetust, sellest võõrkeelseid 33; standardeid 12 000, toodangukatalooge 10 000, hinnakirju 3000. Peamised erialad: ehitus, arhitektuur, kunst, elektrotehnika, side, raadiotehnika, transport, arvutustehnika, sanitaartehnika.

Kojulaenutamine ja kohallugemine (10 kohta).

Teenindatakse instituudi töötajaid ja teisi spetsialiste.

Alfabeetiline ja süstemaatiline kataloog, standardite numbriline kataloog, tehniliste tingimuste ja normatiivide kataloog; artiklite kartoteek.

Asutatud 1944. aastal Ehituste Projekteerimise Instituudi juurde. 1949. aastal sai instituut nimeks «Eesti Projekt».

33. PI «KOMMUNAALPROJEKT» TEHNIKARAAMATUKOGU

Lai t. 27, tel. 488-06.

Allub ENSV Kommunaalmajanduse Ministeeriumile.

Fond: 17 800 eks. Raamatuid 16 840; perioodikat 105 nimetust, sellest võõrkeelseid (peamiselt saksa) 29; standardeid 860. Peamised erialad: ehitus, arhitektuur, kommunaalmajandus.

Teenindatakse instituudi töötajaid.

Alfaabeetiline ja süstemaatiline kataloog, ajakirjade alfaabeetiline kataloog.

Asutatud 1955. aastal.

34. RPI «EESTI MAAEHITUSPROJEKT» TEHNIKARAAMATUKOGU

Müürivahe t. 3.

Filiaalid: nr. 1 — Tartu, Taara pst. 2; nr. 2 — Pärnu, V. Kingissepa t. 34.

Allub ENSV Ministrite Nõukogu Riiklikule Ehituskomiteele.

Fond: 14 660 eks. Raamatuid 7160; perioodikat 53 nimetust, sellest võõrkeelseid 9; standardeid 5000, toodangukatalooge 700, hinnakirju 300, normatiive 1000. Peamised erialad: ehitus, põllumajandus, elekter.

Teenindatakse instituudi töötajaid.

Alfaabeetiline ja süstemaatiline kataloog, normatiivide märksõnakataloog; perioodika kartoteek, normatiivse kirjanduse, uudiskirjanduse, tüüpelementide ja -projektide kartoteegid (perfokaartidel).

Asutatud 1964. aastal.

35. RPI «EESTI MAAPARANDUSPROJEKT» TEHNIKARAAMATUKOGU

Harju t. 11, tel. 448-38.

Allub ENSV Ministrite Nõukogu Riiklikule Melioratsiooni ja Veemajanduse Komiteele.

Fond: 6000 eks. Raamatuid 4000; perioodikat 44 nimetust, sellest võõrkeelseid 11; standardeid 260; hinnakirju 220. Peamised erialad: maaparandus, hüdrotehnika, hüdroloogia, geodeesia, mullateadus ja taimekasvatuse.

Teenindatakse instituudi töötajaid.

Alfaabeetiline ja süstemaatiline kataloog.

Asutatud 1964. aastal.

36. RPI «EESTI TÖÖSTUSPROJEKT» TEHNIKARAAMATUKOGU

Lenini pst. 5, tel. 605-428, teletaip 55 134.

Allub ENSV Ehitusministeeriumi Ehituse Organiseerimise Trustile.

Fond: 51 480 eks. Raamatuid 25 150; perioodikat 125 nimetust, sellest võõrkeelseid (saksa, inglise, tšehhi jm.) 19; standardeid 9300, toodangukatalooge 4000, hinnakirju 400, informatsioonibrošüüre 6600. Peamised erialad: ehitus, keemia, elektrotehnika, soojustehnika, masinaehitus, mäeasjandus, sanitaartechnika.

Teenindatakse instituudi töötajaid.

Alfaabeetiline ja süstemaatiline kataloog; informatsiooni-instituutidelt saabuva kirjanduse kartoteek; perioodika kartoteek.

Asutatud 1944. aastal.

37. PUUVILLAKOMBINAADI «BALTI MANUFAKTUUR» TEHNIKARAAMATUKOGU

Kalinini t. 35, tel. 733-227.

Allub ENSV Kergetööstuse Ministeeriumile.

Fond: 25 840 eks. Raamatuid 13 580; perioodikat 85 nimetust, sellest võõrkeelseid (inglise ja saksa) 14; standardeid 3340, patente 2110, toodangukatalooge 4000. *Peamised erialad*: tekstiilitööstus, ökonoomika; valikuliselt: elektrotehnika, metallide tehnoloogia, masinaehitus, ehitus.

Teenindatakse kombinaadi töötajaid.

Alfabeetiline ja süstemaatiline kataloog; tekstiilikirjanduse põhikartoteek, patentide süstemaatiline ja numbriline kartoteek, standardite numbriline kartoteek, ajakirjade ja bibliograafiliste nimestike kartoteek. Asutatud 1951. aastal.

38. TALLINNA EKSKAVAATORITEHASE TEHNIKARAAMATUKOGU

Kadaka tee 4-a, tel. 431-28/377.

Allub NSVL Ehitus-, Teede- ja Kommunaalmasinate Ministeeriumile.

Fond: 27 900 eks. Raamatuid 8640; perioodika 118 nimetust, sellest võõrkeelseid 44; standardeid 7000, toodangukatalooge 403, informatsioonilehti ja brošüüre 10 430. *Peamised erialad*: masinaehitus, elektrotehnika, metallide tehnoloogia, teedeehitus- ja kuivendustööde masinad, ekskavaatorid, töstetranspordimasinad.

Teenindatakse tehase töötajaid.

Alfabeetiline ja süstemaatiline kataloog; artiklite kartoteek. Asutatud 1956. aastal.

39. TEHASE «ESTOPLAST» TEHNIKARAAMATUKOGU

Türi t. 10, teletaip 183.

Fond: 36 110 eks. Raamatuid 3870; perioodikat 147 nimetust, sellest võõrkeelseid (saksa ja inglise) 69; standardeid 8600, patente 15 450, toodangukatalooge 1000, pisitrükiseid 3320. *Peamised erialad*: plastmassid, elektrotehnika, masinaehitus, keemia, automaatika.

Teenindatakse tehase töötajaid ja tehase stipendiaate õppeasutustes.

Alfabeetiline ja süstemaatiline kataloog, standardite numbriline kataloog, patentide süstemaatiline kataloog.

Asutatud 1959. aastal.

40. M. I. KALININI NIM. ELEKTROTEHNIKA TEHASE TEHNIKARAAMATUKOGU

Telliskivi t. 60, tel. 609-94.

Allub NSVL Elektrotehnikatööstuse Ministeeriumile.

Fond: 33 000 eks. Raamatuid 7920; perioodikat 148 nimetust, sellest võõrkeelseid 24; elektriseadmete katalooge 15 500. *Peamised erialad*: elektrotehnika ja pooljuhid.

Teenindatakse tehase töötajaid.

Alfabeetiline ja süstemaatiline kataloog; artiklite alfabeetiline ja süstemaatiline kartoteek.

Asutatud 1959. aastal veduriremonditehase raamatukogu baasil.

41. TEHASE «ILMARINE» TEHNIKARAAMATUKOGU

Põhja pst. 21, tel. 606-317.

Fond: 3660 eks. Raamatuid 3580; perioodikat 63 nimetust, sellest võrkeelseid (peamiselt inglise) 10; toodangukatalooge 18. *Peamised erialad:* masinaehitus, elektrotehnika, keemia.

Teenindatakse tehase töötajaid.

Alfabeetiline ja süstemaatiline kataloog.

Asutatud 1953. aastal.

42. TALLINNA KONTROLLMÖÖDURIISTADE KATSETEHASE TEHNIKARAAMATUKOGU

Merepst. 17, tel. 494-96/42, teletaip 128.

Fond: 12 400 eks. Raamatuid 4470, nendest võrkeelseid (saksa ja inglise) 750; perioodikat 280 nimetust; patente 2250, toodangukatalooge 2140. *Peamised erialad:* masinaehitus, aparaadiehitus, raadioelektronika, radioaktiivsete isotoopide kasutamine.

Teenindatakse tehase töötajaid.

Alfabeetiline ja süstemaatiline kataloog; ajakirjade temaatiline kartoteek.

Asutatud 1960. aastal.

43. TALLINNA MASINATEHASE TEHNIKARAAMATUKOGU

Kalinini t. 68, tel. 734-192.

Fond: 7000 eks. Raamatuid 5560, nendest võrkeelseid 500, perioodikat 47 nimetust, sellest võrkeelseid 11. *Peamised erialad:* masinaehitus, metallide lõiketöötlemine, valutootmine.

Teenindatakse tehase töötajaid.

Asutatud 1929. aastal A/S «Franz Krull» metallitehase juurde.

44. TALLINNA METALLITOODETE TEHASE TEHNIKARAAMATUKOGU

Katusepapi t. 35, tel. 205-49.

Allub ENSV Kohaliku Tööstuse Ministeeriumile.

Fond: 9400 eks. Raamatuid 3180; perioodikat 70 nimetust, sellest võrkeelseid (saksa ja inglise) 24; standardeid 4310, patente 850, toodangukatalooge 87, hinnakirju 20. *Peamised erialad:* masinaehitus, elektrotehnika.

Teenindatakse tehase töötajaid.

Alfabeetiline ja süstemaatiline kataloog; erialakirjanduse kartoteegid.

Asutatud 1955. aastal.

45. V. KINGISSEPA NIM. TALLINNA TSELLULOOSI- JA PABERI-KOMBINAADI TEHNIKARAAMATUKOGU

Tartu mnt. 80, tel. 229-01/593.

Allub ENSV Metsa-, Tselluloosi-, Paberi- ja Puidutööstuse Ministeeriumile.

Fond: 7420 eks. Raamatuid 6970; perioodikat 100 nimetust, sellest võõrkeelseid 13; standardeid 270; patente 250, toodangukatalooge 50, hinnakirju 30. *Peamised erialad:* tselluloosi- ja paberitööstus, söödapärmi tootmine, metsa- ja puidutööstus.

Kojulaenutamine ja kohallugemine (20 kohta).

Teenindatakse esmajoones kombinaadi töötajaid ning kõiki metsa-, puidu- ja paberitööstuse töötajaid.

Alfabeetiline ja süstemaatiline kataloog; tselluloosi- ja paberitööstust käsitleva venekeelse kirjanduse kartoteek.

Asutatud 1950. aastal.

46. ELEKTRIMASINATEHASE «VOLTA» TEHNIKARAAMATUKOGU

Tööstuse t. 47, tel. 617-770.

Fond: 19 700 eks. Raamatuid 9350; perioodikat 85 nimetust; standardeid 11 000, patente 1950, toodangukatalooge 1250, informatsioonilehti ja -brošüüre 2860. *Peamised erialad:* elektrimasinaehitus, masinaehitus, metallide töötlemine, planeerimine ja majandus, ohutustehnika.

Teenindatakse tehase töötajaid.

Alfabeetiline ja süstemaatiline kataloog; artiklite, informatsioonimaterjalide ja patentide kartoteegid.

Asutatud 1961. aastal.

47. EESTI NSV MINISTRITE NÕUKOGU JUURES ASUVA ENERGEETIKA JA ELEKTRIFITSEERIMISE PEAVALITSUSE TEHNIKARAAMATUKOGU

Estonia pst. 1, tel. 612-250.

Fond: 28 160 eks. Raamatuid 13 460; perioodikat 46 nimetust, sellest võõrkeelseid 11; toodangukatalooge 75, hinnakirju 60. *Peamised erialad:* elektrotehnika, soojustehnika, ehitus, raadiotehnika ja side.

Teenindatakse peavalitsuse ja allasutuste töötajaid.

Alfabeetiline ja süstemaatiline kataloog.

Asutatud 1950. aastal.

48. TALLINNA SOOJUS- JA ELEKTRIFAAMA TEHNIKARAAMATUKOGU

Põhja pst. 27, tel. 612-519.

Allub ENSV Ministrite Nõukogu juures asuvalale Energeetika ja Elektrifitseerimise Peavalitsusele.

Fond: 9640 eks. Raamatuid 5550; perioodikat 22 nimetust, sellest saksa keelseid 3; standardeid 1970, patente 130, hinnakirju 50. *Peamised erialad:* soojus- ja elektrienergeetika.

Teenindatakse elektriamaa töötajaid.

Süstemaatiline kataloog.

Asutatud 1945. aastal.

49. PÕHJA KÕRGEPIINGEVÕRKUDE TEHNİKARAAMATUKOGU

Estonia pst. 1, tel. 612-310.

Allub ENSV Ministrite Nõukogu juures asuvale Energeetika ja Elekt-rifitseerimise Peavalitsusele.

Fond: 8000 eks. Raamatuid 7600; perioodikat 10 nimetust; standardeid, toodangukatalooge, hinnakirju. Peamised erialad: energeetika ja ener-geetiline ehitus.

Teenindatakse Põhja Kõrgepingevõrkude töötajaid.

Asutatud 1950. aastal.

50. EESTI NSV MINISTRITE NÕUKOGU RIIKLIKU EHTUSKOMI-TEE TEHNİKARAAMATUKOGU

Müürivahe t. 3, tel. 429-43.

Fond: 21 020 eks. Raamatuid 12 790, nendest võõrkeelseid (saksa, inglise ja prantsuse) 500; perioodikat 154 nimetust, sellest võõrkeelseid 103, stan-dardeid 850, toodangukatalooge 186, hinnakirju 52. Peamised erialad: ehitus ja arhitektuur.

Kojulaenutamine ja kohallugemine (15 kohta).

Teenindatakse Ehituskomitee asutuste, teiste projekteerimisorganisat-sioonide ja Riikliku Kunstiinstituudi töötajaid. Vabariigi linnade pea-architekthe teenindatakse KA kaudu.

Süsteemaatiline kataloog.

Asutatud 1945. aastal.

51. EHTUSE ORGANISEERIMISE TRUSTI TEHNİKARAAMATU-KOGU

Endla t. 16, tel. 487-93, teletaip 136.

Allub ENSV Ehitusministeeriumile.

Fond: 11 960 eks. Raamatuid 5190; perioodikat 163 nimetust, sellest saksakeelseid 12; standardeid 1400, toodangukatalooge 140, hinnakirju 115. Peamised erialad: ehitus, masinaehitus, masinaõpetus, keemiatööstus.

Teenindatakse trusti töötajaid. Elektrograafiliste koopiade valmistami-seks on olemas ЭРА-2.

Alfabeetiline ja süsteemaatiline kataloog; põhikartoteek.

Asutatud 1962. aastal.

52. EESTI NSV KERGETÖÖSTUSE MINISTEERIUMI KONSTRUEE-RIMISBÜROO TEHNİKARAAMATUKOGU

Tulika põik 4, tel. 603-797.

Fond: 23 510 eks. Raamatuid 3970; perioodikat 125 nimetust, sellest võõrkeelseid (saksa ja inglise) 75; standardeid 1540, patente 2570, too-dangukatalooge 23 000, hinnakirju 92 ja informatsioonibrošüüre 9000. Peamised erialad: kergetööstus, masinaehitus, ehitus, keemia.

Teenindatakse konstrueerimisbüroo töötajaid.

Raamatute ja toodangukataloogide alfabeetilised ja süsteemaatilised kata-loogid, patentide süsteemaatiline ja järjenumbriline kataloog; mitte-kootud materjale käsitleva kirjanduse kartoteek, tehnilise informatsiooni brošüüride kartoteek, kergetööstusalase kirjanduse kartoteek.

Asutatud 1961. aastal.

53. LÄÄNEBASSEINI KALATÖÖSTUSE PEAVALITSUSE PROJEKTEERIMISE, KONSTRUEERIMISE JA TEHNOLOOGILISE KESKBUROO TALLINNA FILIAALI TEHNİKARAAMATUKOGU

Petrooleumi t. 10, tel. 487-48.

Allub Läänebasseini Kalatööstuse Peavalitsusele.

Fond: 5780 eks. Raamatuid 2930; perioodikat 59 nimetust; toodangukatalooge 3000, hinnakirju 130. Peamised erialad: laevaehitus ja -remont, masinaehitus, elektrotehnika, ehitus.

Mikrofilmide, foto- ja elektrograafiliste koopiade valmistamine. Teenindatakse filiaali töötajaid.

Alfabeetiline ja süstemaatiline kataloog.

Asutatud 1959. aastal.

54. BALTI RAUDTEE TALLINNA LIINI TEHNİKARAAMATUKOGU

Pikk t. 28, tel. 640-21.

Allub Balti Raudtee teaduslik-tehnilisele raamatukogule.

Fond: 24 300 eks. Raamatuid 23 970; perioodikat 32 nimetust. Peamiselt raudteelane kirjandus.

Kojulaenutamine. Teenindatakse raudteelasi.

Alfabeetiline ja süstemaatiline kataloog.

Asutatud 1944. aastal.

55. TALLINNA TELEFONIVÕRGU TEHNİKARAAMATUKOGU

Suur-Karja t. 1, tel. 413-61.

Allub ENSV Sideministeeriumile.

Fond: 5970 eks. Raamatuid 3500; perioodikat 29 nimetust, sellest võõrkeelseid (saksa ja inglise) 12; standardeid 970, hinnakirju 50. Peamine eriala: sidetehnika.

Teenindatakse telefonivõrgu töötajaid.

Asutatud 1945. aastal.

56. TALLINNA EHITUS- JA MEHHAANİKATEHNİKUMI RAAMATUKOGU

Pärnu mnt. 62, tel. 406-11.

Allub ENSV Kõrgema ja Kesk-erihariduse Ministeeriumile.

Fond: 62 520 eks., sellest venekeelseid raamatuid 44 860, võõrkeelseid (saksa ja inglise) 920; perioodikat 83 nimetust, sellest venekeelseid 58, võõrkeelseid 7. Peamiselt tehnikakirjandus ja õpikud. Erialad: ehitus, mehhaanika, autoteed ja transport.

Kaugõppijaid teenindatakse KA kaudu.

Alfabeetiline ja süstemaatiline kataloog.

Asutatud 1941. aastal Tallinna Ohtutehnikumi raamatukoguna. 1946. aastast kandis Tallinna Industriaaltehnikumi raamatukogu nime. 1964. a. muudeti Tallinna Ehitus- ja Mehhaanikatehnikumi raamatukoguks.

57. TALLINNA KALATÖÖSTUSLIKU MEREKOOLI RAAMATUKOGU

Luisse t. 1-a, tel. 479-58 (kommutaator).

Allub Läänebasseini Kalatööstuse Peavalitsuse Eesti Kalatööstuse Tootmisvalitsusele.

Fond: 39 740 eks., sellest venekeelseid raamatuid 24 470, vöörkeelseid (saksa ja inglise) 2020; perioodikat 57 nimetust, sellest venekeelseid 39, vöörkeelseid 8. Peamiselt tehnikakirjandus ja öpikud. Erialad: navigatsioon, laevaehtitus, raadiotehnika, laeva jõuseadmed, kalatoodete tehnoloogia.

Alfabeetiline ja süstemaatiline kataloog.

Asutatud 1945. aastal.

58. TALLINNA KERGETÖÖSTUSE TEHNIKUMI RAAMATUKOGU

Imanta 3, tel. 476-53 (öpetajate tuba).

Allub ENSV Kõrgema ja Kesk-erihariduse Ministeeriumile.

Fond: 23 120 eks., sellest venekeelseid raamatuid 9970, vöörkeelseid (saksa ja inglise) 1320; perioodikat 45 nimetust, sellest venekeelseid 25, vöörkeelseid 7. Peamiselt tehnikakirjandus ja öpikud. Erialad: kergetööstus, ömblustööstus, naha- ja jalatsitööstus, elektrotehnika.

Alfabeetiline ja süstemaatiline kataloog.

Asutatud 1944. aastal.

59. TALLINNA MAJANDUSTEHNIKUMI RAAMATUKOGU

Valli t. 4, tel. 476-97 (kooli direktor).

Allub ENSV Kõrgema ja Kesk-erihariduse Ministeeriumile.

Fond: 13 500 eks., sellest venekeelseid raamatuid 6750; perioodikat 27 nimetust, sellest venekeelseid 14. Peamiselt majandusteaduslik kirjandus ja öpikud. Erialad: ökonomika, planeerimine, rahandus, programmeerimine.

Kaugöppijaid teenindatakse KA kaudu.

Alfabeetiline ja süstemaatiline kataloog; ajakirjaartiklite ja retsensioonide kartoteek.

Asutatud 1961. aastal endise Üleliidulise Kaugöppe Rahanduse ja Kreidi Tehnikumi Tallinna Filiaali raamatukogu baasil.

60. TALLINNA MEREKOOLI RAAMATUKOGU

Estonia pst. 10, tel. 435-46, 421-00 (kommutaator).

Allus NSVL Merelaevastiku Ministeeriumile.

Fond: 57 320 eks., sellest venekeelseid raamatuid 51 790, vöörkeelseid (peamiselt inglise) 1190; perioodikat 66 nimetust, sellest venekeelseid 55, ingliskeelseid 3; kaarte ja atlasi 180. Peamiselt tehnikakirjandus ja öpikud. Erialad: laevamehhanismid, -ehitus ja -juhtimine.

Alfabeetiline, süstemaatiline ja topograafiline kataloog; ajalehe- ja ajakirjaartiklite kartoteek, temaatilised kartoteegid ja nimestikud.

Asutatud 1945. aastal endiste Kommerts- ja Merekooli raamatukogude baasil.

61. TALLINNA MEDITSIINIKOOLI RAAMATUKOGU

Räägu t. 46, tel. 688-137 (kooli üldtelefon).

Allub ENSV Kõrgema ja Kesk-erihariduse Ministeeriumile.

Fond: 13 120 eks., sellest venekeelseid raamatuid 3700, võõrkeelseid (saksa ja inglise) 680; perioodikat 17 nimetust, sellest venekeelseid 11. Peamiselt meditsiini- ja loodusteaduslik kirjandus.

Alfabeetiline ja süstemaatiline kataloog; artiklite süstemaatiline kartooteek.

Asutatud 1947. aastal.

62. TALLINNA MUUSIKAKOOLI RAAMATUKOGU

Võidu väljak 4, tel. 436-26 (kooli kantselei).

Allub ENSV Kõrgema ja Kesk-erihariduse Ministeeriumile.

Fond: 19 340 eks. Raamatuid 3570, sellest venekeelseid 2690; noote 15 660. Peamiselt muusikakirjandus ja noodid. Erialad: koorijuhtimine, laulmine, muusikateooria ja mänguriistad.

Süstemaatiline kataloog.

Asutatud 1945. aastal.

63. TALLINNA PEDAGOOGILISE KOOLI RAAMATUKOGU

Räägu t. 49, tel. 688-137 (kooli üldtelefon).

Allub ENSV Kõrgema ja Kesk-erihariduse Ministeeriumile.

Fond: 18 130 eks., sellest venekeelseid raamatuid 8830, võõrkeelseid (saksa ja inglise) 1170; perioodikat 30 nimetust, sellest venekeelseid 13, võõrkeelseid 6. Peamiselt pedagoogiline, muusika- ja lastekirjandus ning õpikud. Erialad: pedagoogika, eelkoolipedagoogika.

Alfabeetiline ja süstemaatiline kataloog.

Asutatud 1947. aastal Tallinna Eelkoolikasvatuse Seminari raamatukogu baasil.

64. TALLINNA POLÜTEHNIKUMI RAAMATUKOGU

Pärnu mnt. 57, tel. 407-93-29.

Allub ENSV Kõrgema ja Kesk-erihariduse Ministeeriumile.

Fond: 37 710 eks., sellest venekeelseid raamatuid 18 740, võõrkeelseid (saksa ja inglise) 1130; perioodikat 67 nimetust, sellest venekeelseid 42, saksakeelseid 6. Peamiselt tehnikakirjandus ja õpikud. Erialad: energeeatika, automaatika, sidetehnika.

Kaugõppijaid teenindatakse KA kaudu.

Alfabeetiline ja süstemaatiline kataloog.

Raamatukogu eelkäijateks olid Tallinna Linna Tehnika Ühisgümnaasiumi (asutatud 1915) ja Riigi Ühistehnikagümnaasiumi (asutatud 1918) raamatukogud, mis 1925. aastal liideti. Hiljem, 1950-ndatel aastatel liideti raamatukoguga Kingissepa ja Tartu Ehitustehnikumi raamatukogud. Tallinna Polütehnikumi raamatukogu nime kannab alates 1956. aastast.

65. TALLINNA RIIKLIKU JA KOOPERATIIVKAUBANDUSE TEHNIKUMI RAAMATUKOGU

Tõnismägi 12/14, tel. 493-38 (õppealajuhataja).

Allub ENSV Kõrgema ja Kesk-erihariduse Ministeeriumile.

Fond: 30 760 eks., sellest venekeelseid raamatuid 11 510, võõrkeelseid (saksa ja inglise) 730; perioodikat 44 nimetust, sellest venekeelseid 21, saksa keelseid 5. Peamiselt kaubandust ja majandust käsitlev kirjandus, õpikud. Erialad: tööstus- ja toidukaupade tundmine, toiduvalmistamise tehnoloogia.

Alfabeetiline ja süstemaatiline kataloog; kaubandusalaste artiklite kartoteek.

Raamatukogu eelkäijaks oli Tallinna Toiduainete Tööstuse Tehnikumi raamatukogu. 1951. a. liideti sellega Viljandi Kaubanduse Tehnikumi raamatukogu. Vahepeal tegutses Tallinna Nõukogude Kaubanduse Tehnikumi raamatukogu nime all, praegust nime kannab 1958. aastast.

Maardu alev

66. MAARDU KEEMIAKOMBINAADI TEHNIKARAAMATUKOGU

Maardu Keemiakombinaat, tel. 601-567.

Allub NSVL Keemiatööstuse Ministeeriumile.

Fond: 27 970 eks. Raamatuid 21 400, nendest võõrkeelseid 300; perioodikat 251 nimetust, sellest võõrkeelseid 19; standardeid 1930, patente 480, toodangukatalooge 400. Peamised erialad: keemia, mäeasjandus, keemia tehnoloogia, transport.

Teenindatakse kombinaadi töötajaid.

Alfabeetiline ja süstemaatiline kataloog; perioodika kartoteek.

Asutatud 1953. aastal.

TARTU

RAHVARAAMATUKOGUD vt. nr. 736—793.

67. TARTU RIIKLIKU ÜLIKOOLI TEADUSLIK RAAMATUKOGU

Toomemägi. Tel.: 41-20/387 (kantselei, komplekteerimisosakond, laenu- tusosakond, RVA, haruldaste raamatute osakond), 41-20/385 (bibliograa- fiaosakond), 41-20/386 (direktor).

Raamatukogu filiaal Vanemuise t. 33. Tel. 41-20/315.

Õpperaamatukogu V. Kingissepa t. 15-a, tel. 41-20/347.

Ajaloo-keeleteaduskonna raamatukogu Ülikooli t. 18, tel. 41-20/347.

Allub ENSV Kõrgema ja Kesk-erihariduse Ministeeriumile.

Fond: 2 629 800 eks., sellest kasutusfondides 2 299 200 ja reserv- vahetusfondis 324 600. Raamatuid (kasutusfondides) 1 395 400, nen- dest venekeelseid 391 000, võõrkeelseid (saksa, prantsuse, inglise, itaalia,

rootsi, soome, ladina jm.) 854 000; perioodikat (kasutusfondides) 880 470 ühikut (aastas tellitakse rohkem kui 800 nimetust, sellest võõrkeelseid üle 300); teatmeteoseid 21 000, noote 2450; käsikirju 2940; autograafe 2910; gravüüre 4440; mikrofilme, diplomitöid, jooniseid jm. Vaheataktse kirjandust 56 kodu- ja 165 välismaa raamatukoguga.

Fondid on universaalse iseloomuga, sisaldades raamatuid kõigilt teadusaladelt, välja arvatud kitsalt erialane tehnikakirjandus ja alates 1952. a. ka põllumajanduskirjandus. (Vene- ja võõrkeelset tehnika-, tööstus- ja põllumajanduskirjandust muretsetakse valikuliselt.)

Raamatukogu fondid on väärtuslikud eelkõige teaduse ajaloo seisukohalt, olles süsteemikindlalt komplekteeritud paljude teadusliku mõtte arengus silmapaistnud teostega kõigilt erialadelt.

Haruldaste väljaannete hulgas leiduvad Thomas Moruse «Utopia» esitrükk (1516), A. Vesaliuse «De humani corporis fabrica» esitrükk (1543); Giordano Bruno, Galileo Galilei, N. Kopernikuse, I. Newtoni, G. Cuvieri, K. Linné, M. V. Lomonossovi jpt. kuulsate teadlaste teoste esitrükke ning nende eluajal ilmunud väljaandeid. Rohkesti leidub trükikunsti arenguetappe peegeldavaid väljaandeid; inkunaableid (45), aldiine, plantiine, elseviire jm. Perioodika fondis säilitatakse maailma esimesi teaduslikke ajakirju «Philosophical Transactions», mida on raamatukogus ligi kolmesaja aasta ulatuses (1665. a. alates) ja rohkem kui 200 aastakäiku «Journal des Sçavans». Vene perioodiliste väljaannete hulgas leiduvad N. I. Novikovi satiiriline ajakiri «Трутенъ» (1769—1770)), A. I. Herzeni «Колокол» (1857—1867) jt. Ühe väärtuslikuma osa moodustab dissertatsioonide kogu. Siin on üle 350 000 väitekirja, autoreferaadi jm. väljaande alates 16. sajandist kuni kaasajani, sealhulgas paljude nimekate teadlaste, nagu M. ja P. Curie, M. Faraday, H. R. Hertzi, N. Bohri, R. Kochi, I. P. Pavlovi, K. E. Baeri, N. I. Pirogovi jpt. väitekirjad. Käsi- kirjade fondis leidub kuulsate kirjanike J. W. Goethe, F. Schilleri, V. Hugo, Ch. Dickensi, M. J. Lermontovi ja N. V. Gogoli, teadlase A. M. Ampère'i, A. Celsiuse, A. Humboldti jt., riigimeeste Napoleon I, kardinal Mazarini ja Richeliu, muusikute G. F. Händeli, W. A. Mozarti, L. v. Beethoveni jt. kirju ning autograafe. Eestikeelse kirjanduse fondis on raamatuid ja perioodilisi väljaandeid alates 17. sajandist, kusjuures vanim eestikeelne raamat on H. Stahl'i «Hand- und Haussbuch...» (1632).

Teenindamine: TRÜ Teadusliku Raamatukogu hoones (Toomemäel) laenutusosakond, üldlugemissaal (100 kohta), perioodika lugemissaal (20 kohta), käsikirjade ja haruldaste raamatute osakond, bibliograafiaosakond.

Raamatukogu filiaalis (Vanemuise t. 33) lugemissaal (30 kohta).

Opperaamatukogus (V. Kingissepa t. 15-a) laenutusosakond ja lugemissaal (220 kohta).

Ajaloo-keeleteaduskonna raamatukogus (Ülikooli 18) lugemissaal (80 kohta).

73 kateedrite ja laboratooriumide raamatukogu.

Teenindatakse ka RVA kaudu ja TRÜ kaugõppeüliõpilasi KA vahendusel.

Raamatukogu lugejateks on TRÜ õppejõud, aspirandid, teaduslikud töötajad, üliõpilased ning kõik isikud, kes vajavad kirjandust teaduslikuks, õppetööks või tootmistegevuseks.

Raamatukogus leiduvatest trükistest valmistatakse mikrofilme ja fotokoopiaid nii kodu- kui ka välismaa asutustele ning eraisikutele kasvatuse või lunamaksu alusel.

Kataloogid: eesti-, vene- ja võrkeelsete raamatute alfabeetilised kataloogid; süstemaatiline kataloog (raamatud kõikides keeltes, autoreferaadid), perioodika alfabeetiline ja süstemaatiline kataloog, teatmeteoste alfabeetiline ja märksõnakataloog, dissertatsioonide ja autoreferaatide alfabeetiline kataloog, Estica fondi sõnastikkataloog, kateedrite ja laboraatoriumide raamatukogude alfabeetiline koondkataloog, rida vanema kirjanduse katalooge.

Bibliograafilised kartoteegid:

1) Tartu Riiklik Ülikool (ajalugu ja õppejõudude biobibliograafia). Alates 1802. a.

2) Teaduse ajalugu Eesti NSV-s. Alates 1947. a.

3) Eesti erialabibliograafiad. Alates XVIII saj.

4) Õppe- ja kasvatustöö kõrgemas koolis. Alates 1935. a.

Raamatukogu tähtsamad väljaanded

1. Tartu Riiklik Ülikoolis 1946—1959 kaitstud väitekirjad. Bibliograafia. Trt., 1961. 52 lk.

2. Tartu Ülikooli arstiteaduskonnas 1892—1917 kaitstud väitekirjad. Bibliograafia. Trt., 1965. 58 lk.

3. Tartu Riiklik Ülikool. Ilmunud tööde bibliograafia (alates 1961. a.). Aastaraamatud.

4. Raamatukogusse saabunud väliskirjandus. Informatsiooniline bulletin (alates 1960. a.). Ilmub 4 korda aastas.

5. Raamatukogusse saabunud välisperioodika. Informatsiooniline bulletin (alates 1963. a.). Ilmub 1 kord aastas.

Raamatukogu ajaloo lühike ülevaade

Asutatud 1802. aastal. Avamise ajaks sisaldas fond ligi 4000 köidet, mis saadi annetustena (krahvinna M. A. Lestocq, suurvürst Konstantin Pavlovitš) ja ostu teel (mõisaomanik J. G. v. Loewenwolde kogu). 1806. a. kolis raamatukogu endise Toomkiriku kooriruumist ülikooli arhitekti prof. J. W. Krause projekti järgi ümberehitatud hoonesse. Raamatute komplekteerimisel pöörati monograafiate kõrval suurt tähelepanu ajakirjade, teaduslike seltside ja akadeemiate väljaannete, Baltimaid käsitlevate trükiste ja teatmeteoste hankimisele. Alates 19. sajandi 20-ndatest aastatest kujunesid vahetussidemed laialdaseks ülikoolide ja teaduslike asutustega nii tsaari-Venemaal kui ka Lääne-Euroopas ja USA-s. Rohkesti saadi annetusi, millest suuremaid säilitatakse memoriaalkogudena (prof. K. Morgensterni, F. M. Klinger, A. N. Neustrojevi, P. K. Aleksandrovi, prof. F. Giese jt. kogud). Raamatukogu fond kujunes süsteemikindlalt komplekteeritud universaalse profiiliga terviklikuks koguks, mida algusest peale elavalt kasutati (sajandi lõpul 15 000—20 000 köidet aastas). Seda soodustas fondi paigutamine avariüleile.

Seoses Esimese maailmasõja sündmustega evakueeriti aastail 1915—1917 suurem osa raamatukogust koos ülikooli muude varadega Voroneži, osaliselt ka Nižni Novgorodi (praegune Gorki) ja Permi, kust reevakueeriti aastail 1920—1921 pärast rahu sõlmimist Nõukogude Venemaa ja kodanliku Eesti vahel.

Kodanliku võimu perioodil tuli raamatukogul järjest võidelda majanduslike raskustega, eeskätt fondide komplekteerimisel. Eestikeelse kirjanduse saamise tagas tasuta sundeksemplar (alates 1919. a.). Ostu teel hangiti peamiselt perioodikat, seeriaväljaandeid ning teatmeteoseid, eeskätt Lääne-Euroopa maadest.

Nõukogude võimu aastatel on TRÜ Teadusliku Raamatukogu fondid kasvanud ligi 2,5-kordseks, täienes igas aastal ca 50 000 ühiku võrra. Alates 1946. a. saadakse venekeelse kirjanduse tasulist sundeksemplari igalt TRÜ profiili kuuluvalt teadusalalt. Õppekirjandust hangitakse suures eksemplaride arvus. 1965. aastal ulatus lugejate arv üle 8300, laenu-tati rõhkem kui 600 000 raamatut aastas. 1956. a. avati raamatukogu filiaalina Opperaamatukogu. Suurt rõhku pannakse lugejate bibliograa-filisele teenindamisele ja bibliograafiliste teadmiste õpetamisele üliõpi-lastele ning aspirantidele.

1958. a. andis NSVL Kõrgema Hariduse Ministeerium senisele TRÜ Pearaamatukogule teadusliku raamatukogu nimetuse.

Lähematel aastatel alustatakse uue ajakohase hoone ehitamist.

Kirjandust raamatukogu kohta

1. Tartu Riikliku Ülikooli Teaduslik Raamatukogu. Teatmik. Koosta-nud A. Kirsnel. Trt., 1966. 82 lk., illustr.

2. Vigel, E. Tartu Riikliku Ülikooli Teadusliku Raamatukogu asutamine ja areng aastail 1802—1839. Trt., 1962. 111 lk., illustr. (Tartu Riikliku Ülikooli Toimetised. Vihik 115.)

3. Куду, Э. и Траат, А. Научная библиотечка Тартуского госу-дарственного университета как источник материалов по истории естественных наук. — В кн.: Материалы V конференции по исто-рии науки в Прибалтике. Тарту, 1964, с. 171—176.

4. Петухов, Е. В. Императорский Юрьевский Университет за сто лет его существования (1802—1902). Исторический очерк. Т. I. Юрьев, 1902. Т. 2. Спб., 1906.

68. EESTI NSV TEADUSTE AKADEEMIA FR. R. KREUTZWALDI NIM. KIRJANDUSMUSEUMI ARHIIVRAAMATUKOGU

Vanemuise t. 42, tel. 20-71, bibliograafiaosakond 32-10.

Fond: 298 780 eks. Raamatuid 212 340, nendest vene- ja võõrkeelseid (saksa, soome, rootsi, inglise jm.) 62 600; perioodikat 82 440 ühikut, 2992 nimetust, sellest venekeelseid 430, võõrkeelseid (saksa, soome jm.) 649; kaarte ja atlasi 1805; enamik Eesti NSV-s ilmunud nootidest, hulgaliselt pisitrükiseid ja teatmekirjandust. Fond universaalne. Kogutakse kõiki eestikeelseid (alates kõige vanematest kuni tänapäevani ilmunud) ja Eestisse puutuvaid muukeelseid trükiseid. Peale selle säilitatakse eraldi memoriaalkogudena mitmete kirjanike ja kultuuritegelaste isiklikke raamatukogusid. Arhiivraamatukogus leiduvad ka endise Õpetatud Eesti Seltsi raamatukogu eestikeelsed trükised.

On välja kujunenud järgmised fondid: eestikeelse kirjanduse fond, Baltica fond, perioodika fond, kaardikogu, pisitrükiste fond, kirjandus-museumi käsiraamatukogu, kirjanike ja kultuuritegelaste memoriaal-kogud, reserv- ja vahetusfond, fotokoopiade kogu, mikrofilmid.

Museumil on vahetussidemed 35 välismaa (Soome, Saksa DV, Ungari jt.) ning 12 kodumaa teadusliku asutusega, samuti üksikisikutega.

Teenindamine: laenutatakse ainult kohallugemiseks (lugemissaalis 50 kohta). Teenindatakse kõiki, kes vajavad raamatuid teaduslikuks või loominguliseks tööks. Tellija kulul valmistatakse ka mikrofilme ja foto-koopiaid.

Kataloogid: alfabeetilised kataloogid kõigi fondide kohta, märksõnakataloogid kuni 1940. aastani ilmunud kirjanduse kohta, süstemaatiline kataloog nõukogude kirjanduse kohta, kronoloogilised kataloogid vanema eesti kirjanduse ja perioodika kohta.

Bibliograafilised kartoteegid ja nimestikud

Arhiivraamatukogus:

1. Eesti raamatute bibliograafia 1535—1917. (Koostamisel esialgne kartoteek, ca 16 000 kaarti.)
2. Alfabeetiline nimestik «Eesti ajakirjandus 1931—1940» (212 lk. masinakirjas).

Bibliograafiaosakonnas:

1. Eesti ajakirjanduse (1766—1944) sisu üldine bibliograafia:
 - a) kodanliku ajakirjanduse artiklite süstemaatiline põhikartoteek (1821—1931);
 - b) töölisajakirjanduse süstemaatiline põhikartoteek (1905—1940);
 - c) topograafiline abikartoteek mõlema eelnimetatu kohta.
2. Kirjanduse ja selle piirdealade artiklite süstemaatilised kartoteegid 1902—1957, ca 65 000 kaarti.
3. Personaalne alfabeetiline kartoteek (1821—1957).
4. Eesti pseudonüümide lahenduste kartoteek (alfabeetiline), ca 8000 kaarti.
5. Asutuste ja organisatsioonide tegevust käsitlevate artiklite alfabeetiline kartoteek. sisaldab artikleid kuni 1930. a., ca 50 000 kaarti. (Koostatud abikartoteegina süstemaatilise kartoteegi juurde.)
6. Baltica ajakirjanduse tiitlite alfabeetiline nimestik (Baltimail ilmunud vene- ja võõrkeelsed väljaanded aastaist 1681—1944). Kartoteek + masinakirjas nimestik, ca 1500 nimetust.
7. Kartoteek OES-i väljaande «Eesti filoloogia ja ajaloo aastaülevaade» ilmunuta jäänud materjalidest 1924.—1939. a. (väljaande süsteemis), ca 30 000 kaarti.

Arhiivraamatukogu ja bibliograafiaosakonna ajaloo lühike ülevaade

Eesti Rahva Muuseumi asutamisel 1909. aastal loodi muuseumi juurde keskraamatukogu. See hakkas täitma rahvusraamatukogu ülesandeid, s. t. kogus ja säilitas kogu eestikeelset trükisõna ning Eesti ja eestlaste kohta ilmunud kirjandust. Eesti Rahva Muuseumi juures töötas raamatukogu (hiljem arhiivraamatukogu nime all) kuni 1940. aastani, millal asutati Riiklik Kirjandusmuuseum ja arhiivraamatukogust sai Kirjandusmuuseumi osakond. 1946. aastast kuulub muuseum Teaduste Akadeemia süsteemi, praegust nime kannab alates 1953. aastast.

Arhiivraamatukogu fondide aluseks sai Eesti Üliõpilaste Seltsi raamatukogu (10 000 köidet), mis anti Eesti Rahva Muuseumi asutamisel muuseumile üle. 1910.—1917. a. olid komplekteerimise allikateks peamiselt annetused ja kogumistöö. 1920. aastast alates sai raamatukogu sundeksemplari igast Eestis ilmunud trükisest (kuni 1949. a. tasuta, edasi tasuline). Sellele lisandusid ostud, annetused ja vahetus. Praegu on arhiivraamatukogul kõige täielikum eesti kirjanduse fond ja üks suuremaid vene- ning võõrkeelse Baltica kirjanduse kogusid.

Bibliograafiaosakond kujutab endast muuseumi eraldi osakonda. Selle eelkäijaks oli Eesti Bibliograafia Asutis (EBA), mis loodi 1921. aastal Eesti Rahva Muuseumi, Eesti Kirjanduse Seltsi ja Tartu Ülikooli ühisel organiseerimisel. 1932. aastal liideti EBA Eesti Rahva Muuseumiga tema osakonnana, kusjuures asutise senine nimetus säilis. 1940. a. sai Eesti Bibliograafia Asutisest Riikliku Kirjandusmuuseumi bibliograafiaosakond. Kodanliku korra ajal piirdus osakonna töö eesti ajakirjanduse sisu analüütilise bibliografeerimisega, millele käesoleval ajal on lisandunud personaalbibliograafiate koostamine, pseudonüümide ja anonüümide lahenduste kogumine, eesti bibliograafia ja ajakirjanduse ajaloo uurimine jm.

Kirjandust raamatukogu kohta

1. Fr. R. Kreutzwaldi nimeline Kirjandusmuuseum. Teatmik. Trt., 1960. 60 lk., illustr.

2. Eesti NSV Teaduste Akadeemia Fr. R. Kreutzwaldi nimeline Kirjandusmuuseum. — Rmt.: Eesti NSV muuseumid. Tln., 1961, lk. 125—140.

3. Ertis, E. Fr. R. Kreutzwaldi nimeline Kirjandusmuuseum. — Rmt.: Kümme aastat Eesti NSV Teaduste Akadeemiat (1946—1956). Tln., 1956, lk. 187—192.

4. Fr. R. Kreutzwaldi nim. Kirjandusmuuseum. — Rmt.: Eesti NSV Teaduste Akadeemia aastail 1956—1964. Tln., 1965, lk. 272—276.

5. Antik, R. Eesti rahvuslik arhiivraamatukogu. Trt., 1931. 41 lk., illustr.
6. Adamson, V. ENSV TA Fr. R. Kreutzwaldi nim. Kirjandusmuuseumi bibliograafia osakond. — Rmt.: Paar sammukest eesti kirjanduse uurimise teed. Uurimusi ja materjale. III. Trt., 1964, lk. 289—301.

69. EESTI PÖLLUMAJANDUSE AKADEEMIA RAAMATUKOGU

Riia t. 12, tel. 04/472.

Allub NSVL Põllumajanduse Ministeeriumile.

Fond: 308 500 eks., sellest kateedrites 60 200. Raamatuid 167 640, nendest venekeelseid 112 200, võõrkeelseid (peamiselt saksa ja inglise) 12 780; perioodikat 80 630 ühikut, 915 nimetust, sellest venekeelseid 503, võõrkeelseid (saksa ja inglise) 350; standardeid 6830; teatmeteoseid 6740. Peamiselt põllumajanduskirjandus ja õpikud. *Erialad:* agronoomia, veterinaaria, zootehnika, metsamajandus, maaparandus, põllumajanduse mehhaniseerimine ja elektrifitseerimine. Vahetatakse väljaandeid 203 kodu- ja 75 välismaa teadusliku asutusega. Raamatukogus säilitatakse üliõpilaste diplomitoid ja õppejõudude dissertatsioone.

Laenutusosakond ja 2 lugemissaali (36 kohta). *Teenindatakse* akadeemia õppejõude, aspirante, üliõpilasi, teenistujaid ja teisi isikuid (tagatis- kirja alusel).

Kataloogid: alfabeetiline ja süstemaatiline kataloog; teaduslike toimetiste, autoreferaatide, käsikirjade, arhiivfondi ja standardite alfabeetilis- ed ja süstemaatilised kataloogid, kateedrite raamatukogude süstemaati- line koondkataloog.

Bibliograafilised kartoteegid: Eesti Põllumajanduse Akadeemia biblio- graafia (süstemaatiline kartoteek).

Asutatud 1951. aastal.

70. EESTI LOOMAKASVATUSE JA VETERINAARIA TEADUSLIKU UURIMISE INSTITUUDI TEADUSLIK RAAMATUKOGU

Kreutzwaldi t. 1, tel. 40-33/38.

Allub ENSV Põllumajanduse Ministeeriumile.

Fond: 31 680 eks. Raamatuid 11 500, nendest venekeelseid 8300, võõrkeelseid (peamiselt saksa) 2200; ajakirju 15 800 ühikut, 315 nimetust (aastas tellitakse 80 vene- ja 30 saksakeelset ajakirja); teaduslike tööde käsikirju 325. Peamiselt põllumajanduskirjandus. *Erialad:* looma- ja taimakasvatuse, nende ökonoomika, mehhaniseerimine jm., veterinaaria, arstiteadus. Vahetatakse teaduslikke töid 100 kodumaa instituudi ja 3 välismaa (Saksa DV, Poola, Bulgaaria) raamatukoguga.

Teenindatakse instituudi ja tema süsteemi kuuluvaid töötajaid. Väljaspool Tartut asuvate osakondade ja instituudi alluvuses olevate majandite spetsialiste teenindatakse KA korras.

Fotokoopiate, mikrofilmide jm. tegemiseks on instituudis fotolaboratoorium, elektrograafiliste koopiate valmistamise aparaat ÕPA ning mikrofilmide lugemise aparaat.

Raamatukogu annab välja uudiskirjanduse bulletääni (6 numbrit aastas).

Asutatud 1948. aastal endise Õisu Piimanduse Instituudi raamatukogu, kinditud ja ostetud raamatute baasil. 1957. a. anti instituudile üle Tartu rajoonidevahelise veterinaarbakterioloogia laboratooriumi raamatud.

71. EESTI NSV TEADUSTE AKADEEMIA ZOOLOOGIA JA BOTANIKA INSTITUUDI RAAMATUKOGU

Vanemuise t. 21, tel. 24-33.

Fond: 12 880 eks. Raamatuid 7610, sellest venekeelseid 6780, võõrkeelseid (saksa ja inglise) 610; perioodikat 5270 ühikut, 40 nimetust, sellest venekeelseid 31, võõrkeelseid 5; mikrofilme 78. Loodusteaduslik kirjandus. *Peamised erialad:* bioloogia, biokeemia, hüdrokeemia, radiokeemia. Vahetatakse trükiseid 16 kodu- ja 12 välismaa vahetuspunktiga.

Teenindatakse peamiselt instituudi töötajaid ja aspirante.

Asutatud 1947. aastal.

EESTI NSV TEADUSTE AKADEEMIA FÜÜSIKA JA ASTRONOOMIA INSTITUUDI RAAMATUKOGU vt. Tartu rajoon (nr. 126).

72. EESTI NSV TEADUSTE AKADEEMIA JUURES ASUVA LOODUS- UURIJATE SELTSI RAAMATUKOGU

Hariduse t. 3, tel. 20-00.

Fond: 90 650 eks. Raamatuid 12 780, nendest venekeelseid 1900, võõrkeelseid (saksa, inglise jm.) 10 230; perioodikat 76 920 ühikut, 1757 nimetust, sellest venekeelseid 478, võõrkeelseid (saksa, inglise, prantsuse jm.) 1221; teatmeteoseid 1230, nendest entsüklopeediaid 127, leksikone 157. Peamiselt loodusteaduslik kirjandus. *Erialad:* bioloogia, geoloogia, geograafia. Vahetatakse trükiseid 17 kodu- ja 178 välismaa teadusliku asutusega.

Teenindatakse eeskätt Loodusuurijate Seltsi liikmeid ning töökoha taataskirjade esitamisel ka teisi.

Kataloogid ja kartoteegid: alfabeetiline kataloog, teatmekirjanduse kataloog; süstemaatiline kartoteek bioloogiakirjanduse kohta.

Raamatukogu ajaloo lühike ülevaade

1853. aastal asutati Tartus Liivimaa Ökonoomilise Seltsi filiaalina Loodusuurijate Selts. Samal aastal pandi alus seltsi raamatukogule, mis loodi annetustena laekunud teostest. Raamatukogu põhivaraks sai seltsi poolt üleantud loodusteaduslik kirjandus. Loodusuurijate Seltsi esimesed trükised võimaldasid luua vahetussidemeid teiste loodusteaduslike seltside ja asutustega. 1854. aastal oli raamatukogul 11 vahetuspunkti, 1855. aastal aga juba 32, millest 14 olid välismaised. Siitpeale laienes vahetusaastaga, moodustades kogu raamatukogu tegutsemisaja vältel peamise komplekteerimisallika.

1878. aastal lõi Loodusuurijate Selts Liivimaa Ökonoomilisest Seltsist lahku ja kuulus edaspidi Tartu Ülikooli juurde. Kodanliku korra ajal oli Loodusuurijate Seltsi raamatukogu üks rikkalikumaid loodusteaduslikke raamatukogusid Baltikumis. 1939. aastal oli tal 42 kodu- ja 310 välismaa vahetuspunkti. Suure Isamaasõja ajal vahetussidemed katkesid. Nõukogude võimu taaskehtestamise ja Eesti NSV Teaduste Akadeemia loomise järel läks Loodusuurijate Selts üle akadeemia süsteemi. 1956. aastal hakati uuesti väljaandeid vahetama.

73. EESTI NSV RIIKLIKU AJALOO KESKARHIIVI TEADUSLIK-TEATMELINE RAAMATUKOGU

Juhan Liivi t. 4, tel. 33-36 ja 33-37.

Allub ENSV Ministrite Nõukogu juures asuvale Arhiivide Valitsusele.

Fond: 132 200 eks. Raamatuid 119 830, nendest venekeelseid 34 000, võõrkeelseid (saksa, rootsi, inglise, prantsuse jm.) 60 000; perioodikat 12 380 ühikut, 1150 nimetust, sellest venekeelseid 400, võõrkeelseid 600. Peamiselt ajalookirjandus. Sisaldab ka haruldasi raamatuid, kaarte ja atlasi.

Laenutatakse arhiivi lugemissaalis (23 kohta). *Teenindatakse* ainult arhiivimaterjalide kasutajaid ja uurijaid. Neile valmistatakse soovi korral ka mikrofilme ja fotokoopiaid.

Alfabeetiline ja märksõnakataloog, perioodika perfokartoteek.

Raamatukogu loodi 1922. aastal. Selle aluseks olid trükised, mis anti arhiivile üle koos dokumentaalmaterjalidega. Põhialuseks kujunes Eesti-maa rüütelkonna enam kui saja aasta vanune raamatukogu — Baltica kogu. Valitsusasutuste ametkondlikke väljaandeid. 1930-ndatel aastatel vahetas arhiiv trükiseid paljude maailma arhiividega.

74. EESTI NSV RIIKLIKU ETNOGRAAFIAMUSEUMI RAAMATUKOGU

N. Burdenko t. 32, tel. 42-79.

Allub ENSV Kultuuriministeeriumile.

Fond: 8820 eks. Raamatuid 7080, nendest venekeelseid 2250, võõrkeelseid (saksa, inglise, prantsuse jm.) 3440; perioodikat 103 nimetust, sellest

venekeelseid 29, võõrkeelseid (saksa, inglise, prantsuse, ungari jm.) 51; teatmeteoseid 443; kaarte ja atlasi 107. Peamiselt etnograafia- ja museoloogiakirjandus. Vahetatakse väljaandeid 58 välismaa uurimisasutuse ja muuseumiga.

Teenindatakse põhiliselt muuseumi töötajaid, etnograafiaharu üliõpilasi ja spetsialiste, soovi korral ka teisi (kodu-uurijaid, kunstikooli õpilasi, kunstnikke jt.).

Asutatud 1923. aastal Eesti Rahva Muuseumi raamatukoguna. Siia koondati etnograafiat, museoloogiat ning vähemal määral arheoloogiat ja kunstiajalugu käsitlevaid trükiseid. 1925. aastal hakkas ilmuma Eesti Rahva Muuseumi aastaraamat, millega seoses alustati väljaannete vahetust. 1929. a. deponeeris Tartu Ülikool muuseumile etnograafia õpetooli raamatukogu.

75. TARTU RIIKLIKU KUNSTIMUUSEUMI RAAMATUKOGU

Vallikraavi t. 14, tel. 25-21.

Allub ENSV Kultuuriministeeriumile.

Fond: 18 600 eks. Raamatuid 6030, nendest venekeelseid 2680, võõrkeelseid (saksa, inglise jm.) 1950; perioodikat 18 nimetust, sellest venekeelseid 3, võõrkeelseid 8. Peamiselt kujutava ja tarbekunsti alane kirjandus. Peale raamatute leidub hulgaliselt reproduktsioone, fotosid ja negatiive. Vahetatakse trükiseid 32 kodu- ja 5 välismaa muuseumiga.

Teenindatakse muuseumi töötajaid, kunstikooli õpilasi ja rahvaülikooli kujutava kunsti osakonna kuulajaid.

Alfabeetiline ja märksõnakataloog.

Asutatud 1940. aastal. Raamatukogu täiendatakse alates 1946. aastast.

76. RAT «VANEMUINE» RAAMATU- JA NOODIKOGU

Vanemuise t. 54.

Allub ENSV Kultuuriministeeriumile.

Fond: 6440 eks. Raamatuid 3110; perioodikat 46 nimetust, sellest venekeelseid 18, võõrkeelseid (saksa, ungari, tšehhi) 16; noote 3330. Peamiselt teatrikirjandus, näidendite tekstiraamatud, albumid, klaviirid, libretod. Haruldasi raamatuid K. Menningu kogust.

Teenindatakse RAT «Vanemuine» kollektiivi.

Alfabeetiline kataloog näidendite ning süstemaatiline kataloog kogu kirjanduse kohta.

1865. aastal asutati Vanemuise Selts ja hiljem tema juurde ka raamatukogu, kes väikese tasu eest laenutas raamatuid paljudele näiteringidele ja seltsi liikmetele. Sellest ajast pole raamatuid säilinud. Praeguse fondi moodustavad 1906. aastast alates muretsetud trükiseid ning raamatud Karl Menningu isiklikust raamatukogust.

77. TARTU APARAADITEHASE TEHNIKARAAMATUKOGU

Tolstoi t. 4.

Allub NSVL Aparaadiehituse, Automatiseerimisvahendite ja Juhtimisüsteemide Ministeeriumile.

Fond: 19 840 eks. Raamatuid 4380; perioodikat 106 nimetust, sellest võõrkeelseid (inglise ja saksa) 46 nimetust; standardeid 9100, patente

2600, toodangukatalooge 20. *Peamised erialad*: masinaehitus, aparaadi-ehitus, külmutustehnika, tehnoloogiliste protsesside automatiseerimine. *Teenindatakse* tehase töötajaid ja tagatiskirja alusel ka teisi spetsialiste. Elektrograafiliste koopiade valmistamiseks on seadmed ЭРА ja ЭЛЕКТРОФОТ.

Raamatute alfabeetiline ja süstemaatiline kataloog, referaatide kartoteek.

Asutatud 1959. aastal.

78. TARTU PÖLLUTÖÖMASINATE TEHASE «VÖIT» TEHNIKA-RAAMATUKOGU

Kalmistu t. 21/23, tel. 28-81.

Allub NSVL Traktorite ja Põllutöömasinate Ehituse Ministeeriumile.

Fond: 9730 eks. Raamatuid 2840; perioodikat 82 nimetust, sellest võõrkeelseid 16; standardeid 4950, informatsioonilehti ja brošüüre 1860. Peamiselt masinaehitust käsitlevad trükised.

Teenindatakse tehase töötajaid.

Alfabeetiline kataloog, perioodiliste väljaannete kataloog; tehnilise informatsiooni materjalide kartoteek perfokaartidel.

Asutatud 1959. aastal.

79. TARTU AUTOREMONDITEHASE NR. 3 TEHNIKARAAMATUKOGU

Riia t. 24, tel. 26-60.

Allub ENSV Autotranspordi ja Maanteede Ministeeriumile.

Fond: 3470 eks. Raamatuid 1960; perioodikat 80 nimetust, sellest võõrkeelseid (saksa ja inglise) 6; standardeid 300, informatsioonilehti ja brošüüre 260. *Peamised erialad*: autoehitus ja metallide tehnoloogia.

Teenindatakse tehase töötajaid.

Alfabeetiline ja süstemaatiline kataloog; ajakirjaartiklite kartoteek.

Asutatud 1961. aastal.

80. BALTI RAUDTEE TARTU LIINI TEHNIKARAAMATUKOGU

Heidemanni t. 9, tel. 41-00/301.

Allub Balti Raudtee teaduslik-tehnilisele raamatukogule.

Fond: 12 690 eks. Raamatuid 12 320; perioodikat 12 nimetust. Peamiselt raudteevalane kirjandus.

Teenindatakse raudteelasi.

Alfabeetiline ja süstemaatiline kataloog.

Asutatud 1944. aastal.

RPI «EESTI MAAEHITUSPROJEKT» TEHNIKARAAMATUKOGU TARTU FILIAAL vt. nr. 34.

81. TARTU LINNA METOODILISE KABINETI RAAMATUKOGU

Hariduse t. 5, tel. 41-69.

Allub Tartu Linna TSN TK Haridusosakonnale.

Fond: 5170 eks., sellest venekeelseid raamatuid 3090; perioodikat 46

nimetust, sellest venekeelseid 29, saksakeelseid 1. Peamiselt pedagoogiline ja metoodiline kirjandus.

Teenindatakse linna pedagooge.

Alfabeetiline ja süstemaatiline kataloog.

82. TARTU RAJOONI METOODILISE KABINETI RAAMATUKOGU

Riia t. 15, tel. 388.

Allub Tartu Rajooni TSN TK Haridusosakonnale.

Fond: 5110 eks., sellest venekeelseid raamatuid 2623; perioodikat 29 nimetust, sellest venekeelseid 13. Peamiselt pedagoogiline ja metoodiline kirjandus.

Teenindatakse rajooni pedagooge.

83. TARTU PEDAGOOGILISE KOOLI RAAMATUKOGU

Salme t. 1-a.

Allub ENSV Haridusministeeriumile.

Fond: 54 510 eks.; perioodikat 40 nimetust, sellest venekeelseid 15; noote 1620. Pedagoogiline, ühiskondlik-poliitiline, muusika-, ilu- ja lastekirjandus.

Alfabeetiline ja süstemaatiline kataloog.

Asutatud 1945. aastal endise Tartu Õpetajate Seminari Harjutuskooli raamatukogu baasil.

84. TARTU MUUSIKAKOOLI RAAMATUKOGU

A. Lätte t. 15, tel. 41-80 (kooli üldtelefon).

Allub ENSV Kõrgema ja Kesk-erihariduse Ministeeriumile.

Fond: 15 920 eks. Raamatuid 4270, nendest venekeelseid 1840; perioodikat 2 nimetust, noote 11 650, heliplaate 1220. Peamiselt noodid, muusikakirjandus ja õpikud.

Asutatud 1919. aastal Tartu Kõrgema Muusikakooli noodid- ja raamatukoguna. 1940. a. muudeti Tartu Muusikakooli raamatukoguks.

85. TARTU KUNSTIKOOLI RAAMATUKOGU

Heidemanni t. 16, tel. 37-91 (kooli üldtelefon).

Allub ENSV Kõrgema ja Kesk-erihariduse Ministeeriumile.

Fond: 6380 eks., sellest venekeelseid raamatuid 3440, võõrkeelseid (saksa, inglise ja prantsuse) 680; perioodikat 71 nimetust, sellest venekeelseid 22, võõrkeelseid (saksa, tšehhi ja poola) 37. Peamiselt kunsti- ja ilukirjandus. *Erialad:* kujutav ja dekoratiivkunst, mööbel, rõivastus.

Alfabeetiline ja süstemaatiline kataloog.

Asutatud 1951. aastal.

86. TARTU MEDITSIINIKOOLI RAAMATUKOGU

R. Pälsoni t. 32, tel. 36-30 (kooli üldtelefon).

Allub ENSV Kõrgema ja Kesk-erihariduse Ministeeriumile.

Fond: 11 970 eks., sellest venekeelseid raamatuid 2470, võõrkeelseid

(peamiselt saksa) 370; perioodikat 58 nimetust, sellest venekeelseid 23, võõrkeelseid (saksa ja inglise) 19. Peamiselt arstiteaduslik kirjandus ja õpikud.

Alfabeetiline ja süstemaatiline kataloog; meditsiiniartiklite kartoteek.
Asutatud 1945. aastal Tartu Meditsiinilise Keskkooli raamatukoguna.

87. TARTU RAUDTEETRANSPOORDI TEHNIKUMI RAAMATUKOGU

Riia t. 23, tel. 29-73 (kooli üldtelefon).

Allub NSV Liidu Teedeministeeriumile.

Fond: 12 490 eks., sellest venekeelseid raamatuid 8330; perioodikat 23 nimetust, sellest venekeelseid 15. Peamiselt tehnikakirjandus ja õpikud.
Erialad: raudteetransport, raudteede eksploatatsioon.

Kaugõppijaid teenindatakse KA kaudu.

Asutatud 1951. aastal Tartu Elektromehhaanikatehnikumi raamatukogu baasil.

KOHTLA-JÄRVE

RAHVARAAMATUKOGU vt. nr. 187—211.

88. PÕLEVKIVI TEADUSLIKU UURIMISE INSTITUUDI RAAMATUKOGU

Kohtla-Järve, Narva mnt. 16, tel. 44-56-8.

Fond: 58 320 eks. Raamatuid 21 030; perioodikat 21 680 ühikut, 562 nimetust; standardeid 1520, patente 3360, toodangukatalooge 3490. *Peamised erialad:* keemia, keemia tehnoloogia, mäeasjandus.

Laenutusosakond ja lugemissaal (22 kohta).

Alfabeetiline ja süstemaatiline kataloog; keemia ja keemia tehnoloogia märksõnakartoteek; standardite ja patentide kartoteek.

Asutatud 1958. aastal.

89. V. I. LENINI NIM. PÕLEVKIVITÖÖTLEMISE KOMBINAADI TEHNIKARAAMATUKOGU

Narva mnt. 20, tel. 445-01/666.

Fond: 47 510 eks. Raamatuid 22 820, sellest võõrkeelseid (peamiselt saksa) 400; perioodikat 12 490 ühikut, 910 nimetust, sellest võõrkeelseid 63; standardeid 8000, patente 1650, tehnilisi aruandeid 700, informatsioonilehti ja brošüüre 1850. *Peamised erialad:* keemia ja keemia tehnoloogia, metallide töötlemine.

Laenutusosakond ja lugemissaal (40 kohta). Teenindatakse kombinaadi töötajaid.

Raamatute alfabeetiline ja süstemaatiline kataloog, teaduslike uurimistööde aruannete kataloog; temaatilised kartoteegid perfokaartidel. Kirjanduse nimestikud: «Переработка сланцевых фенолов и продукты их переработки» (1946—1964 rr.), «Переработка сланцевой смолы — новое направление в сланцепереработке» (1957—1963 rr.).

Asutatud 1953. aastal.

90. PÖLEVKIVIKEEMIA KOMBINAADI «KIVIÖLI» TEHNIKA- RAAMATUKOGU

Kiviöli, tel. 36, teletaip 855.

Fond: 39 420 eks. Raamatuid 14 170; perioodikat 13 480 ühikut, 305 nimetust; standardeid 3270, informatsioonilehti 900. *Erialad:* mäeasjandus, energeetika, metallurgia, metallide tehnoloogia, masinaehitus, keemia ja keemiatööstus, ehitus, majandus, transport, side.

Teenindatakse kombinaadi töötajaid.

Alfaabetaalne ja süstemaatiline kataloog; perioodika kataloog.

Asutatud 1962. aastal.

91. KOHTLA-JÄRVE SOOJUSELEKTRIKA TEHNIKARAAMA- TUKOGU

Allub ENSV Ministrite Nõukogu juures asuvalle Energeetika ja Elektrifitseerimise Peavalitsusele.

Fond: 8670 eks. Raamatuid 5850; perioodikat 650 ühikut, standardeid 244; toodangukatalooge 1840; hinnakirju 85 ühikut. *Peamised erialad:* elektrotehnika, energeetika, soojustehnika.

Teenindatakse elektriijaama töötajaid.

Alfaabetaalne ja süstemaatiline kataloog.

Asutatud 1950. aastal.

92. KOHTLA-JÄRVE LINNA METOODILISE KABINETI RAAMATU- KOGU

Puškini t. 2, tel. 2-29-11.

Allub Kohtla-Järve Linna TSN TK Haridusosakonnale.

Fond: 15 542 eks. Raamatuid 12 180, sellest venekeelseid 11 780; perioodikat 39 nimetust, sellest venekeelseid 32. Peamiselt pedagoogiline ja metoodiline kirjandus.

Teenindatakse linna pedagooge.

93. KOHTLA-JÄRVE RAJOOINI METOODILISE KABINETI RAAMA- TUKOGU

21. Juuni t. 11, tel. 229-61.

Allub Kohtla-Järve Rajooni TSN TK Haridusosakonnale.

Fond: raamatuid 520; perioodikat 41 nimetust, sellest venekeelseid 26. Peamiselt pedagoogiline ja metoodiline kirjandus.

Teenindatakse rajooni pedagooge.

Asutatud 1965. aastal.

94. KOHTLA-JÄRVE KEEMIAKOMBINAADI RAAMATUKOGU

Narva mnt. 75, tel. 44-261.

Allub ENSV Kõrgema ja Kesk-erihariduse Ministeeriumile.

Fond: 43 360 eks., sellest venekeelseid raamatuid 34 000; perioodikat 48 nimetust, sellest venekeelseid 35. Peamiselt keemiakirjandus ja õpikud. *Erialad:* analüütiline keemia, mineraalväetised, keemiatööstuse seadmed, nende montaaž ja remont.

Kojulaenutamine ja kohallugemine (lugemissalis 40 kohta). Kaugõppijaid teenindatakse KA kaudu.

Süstemaatiline kataloog.

Asutatud 1945. aastal.

NARVA

RAHVARAAMATUKOGUD vt. nr. 212—219.

95. PUUVILLAKOMBIINAADI «KREENHOLMI MANUFAKTUUR» TEHNIKARAAMATUKOGU

Lenini prospekt 24, tel. Kreenholmi 235.

Allub ENSV Kergetööstuse Ministeeriumile.

Fond: 51 040 eks. Raamatuid 42 970; perioodikat 62 nimetust; standardeid 500. Peamised erialad: tekstiilitööstus, energeetika, puuvillatööstus, masinaehitus, ehitus, majandus.

Laenutusoskond ja lugemissaal (24 kohta). Teenindatakse kombinaadi töötajaid ning lugemissaalis ka linna teiste ettevõtete töötajaid.

Alfabeetiline ja süstemaatiline kataloog; artiklite kartoteek.

Asutatud 1948. aastal.

96. BALTI HÜDROELEKTRIJAAMA TEHNIKARAAMATUKOGU

Pk. 18, Balti Hüdroelektrijaam, tel. 484.

Allub ENSV Ministrite Nõukogu juures asuvale Energeetika ja Elektrifitseerimise Peavalitsusele.

Fond: 13 510 eks. Raamatuid 9980; perioodikat 45 nimetust; standardeid 2530, toodangukatalooge 100; hinnakirju 35, tehnilisi aruandeid 140.

Peamised erialad: elektro- ja soojustehnika.

Teenindatakse hüdroelektrijaama töötajaid.

Alfabeetiline ja süstemaatiline kataloog.

Asutatud 1956. aastal.

97. NARVA LINNA METOODILISE KABINETI RAAMATUKOGU

Peetri väljak 5, tel. 20-86.

Allub Narva Linna TSN TK Haridusosakonnale.

Fond: 2550 eks. (venekeelseid raamatuid); perioodikat 39 nimetust, sellest venekeelseid 37. Peamiselt pedagoogiline ja metoodiline kirjandus.

Teenindatakse linna pedagooge.

98. NARVA POLÜTEHNIKUMI RAAMATUKOGU

Anveldi t. 14, tel. Narva 335.

Allub ENSV Kõrgema ja Kesk-erihariduse Ministeeriumile.

Fond: 15 660 eks., sellest venekeelseid raamatuid 14 200, võõrkeelseid (saksa ja inglise) 1370; perioodikat 40 nimetust, sellest venekeelseid 31, võõrkeelseid 9. Peamiselt tehnikakirjandus ja õpikud. Erialad: tekstiilitööstus, tööstusettevõtete elektriseadmed, elektrijaamad, ehitus.

Alfabeetiline ja süstemaatiline kataloog.

Asutatud 1949. aastal kombinaadi «Kreenholmi Manufaktuur» juures asuva õhtuse tekstiilitehnikumi raamatukogu nime all. Praegust nime kannab 1963. aastast.

PÄRNU

RAHVARAAMATUKOGUD vt. nr. 220—231.

99. PÄRNU MASINATEHASE TEHNIKARAAMATUKOGU

Tööstuse t. 17, tel. 162.

Allub NSVL Kerge- ja Toiduainete Tööstuse ning Elutarbeliste Masinate Ehituse Ministeeriumile.

Fond: 16 000 eks. Raamatuid 6660; perioodikat 49 nimetust, sellest võõrkeelseid 14; standardeid 9370 toodangukatalooge 30. Peamiselt metallide kuum- ja külmtöötlemist käsitlev kirjandus.

Teenindatakse tehase töötajaid.

Alfabeetiline kataloog.

Asutatud 1958. aastal.

100. BALTI RAUDTEE PÄRNU LIINI TEHNIKARAAMATUKOGU

Ringi t. 3, tel. 218.

Allub Balti Raudtee teaduslik-tehnilisele raamatukogule.

Fond: 10 750 eks. Raamatuid 10 560; perioodikat 16 nimetust. Peamiselt raudteetalane kirjandus.

Kojulaenutamine.

Teenindatakse raudteelasi.

Alfabeetiline ja süstemaatiline kataloog.

Asutatud 1945. aastal.

RPI «EESTI MAAEHITUSPROJEKT» TEHNIKARAAMATUKOGU PÄRNU FILIAAL vt. nr. 34.

101. PÄRNU LINNA METOODILISE KABINETI RAAMATUKOGU

Barbaruse t. 19, tel. ATJ 530.

Allub Pärnu Linna TSN TK Haridusosakonnale.

Fond: 4180 eks., sellest venekeelseid raamatuid 2470; perioodikat 30 nimetust, sellest venekeelseid 24. Peamiselt pedagoogiline ja metoodiline kirjandus.

Teenindatakse linna pedagooge.

102. PÄRNU RAJOOINI METOODILISE KABINETI RAAMATUKOGU

Kalevi t. 55, tel. 569.

Allub Pärnu Rajooni TSN TK Haridusosakonnale.

Fond: 3610 eks., sellest venekeelseid raamatuid 2070; perioodikat 48 nimetust, sellest venekeelseid 32, saksakeelseid 4. Peamiselt pedagoogiline ja metoodiline kirjandus.

Teenindatakse rajooni pedagooge.

Alfabeetiline kataloog.

103. PÄRNU MEREKOOLI RAAMATUKOGU

Kingissepa t. 22, tel. Pärnu 559.

Allub NSVL Merelaevastiku Ministeeriumile.

Fond: 15 170 eks., sellest venekeelseid raamatuid 14 820; perioodikat 12 nimetust. Peamiselt tehnikakirjandus ja õpikud. *Erialad*: laevamehhanismid, laevaehitus ja -juhtimine.

Asutatud 1949. aastal.

104. UJUVKOOSSEISU ETTEVALMISTAMISE ÕPPEKURSUSTE KOMBINAADI RAAMATUKOGU

Barbaruse t. 26, tel. Pärnu 971.

Allub Eesti Kalatööstuse Tootmisvalitsusele.

Fond: 19 220 eks., sellest venekeelseid raamatuid 16 000, võõrkeelseid 360; perioodikat 48 nimetust, sellest venekeelseid 39. Peamiselt kalatööstust käsitlev kirjandus ja õpikud.

Asutatud 1945. aastal.

SILLAMÄE

RAHVARAAMATUKOGUD vt. nr. 232—233.

105. SILLAMÄE MÄETEHNIKUMI RAAMATUKOGU

Kirovi t. 1, tel. 643.

Allub ENSV Kõrgema ja Kesk-erihariduse Ministeeriumile.

Fond: 14 940 eks., sellest venekeelseid raamatuid 14 520, võõrkeelseid 410; perioodikat 51 nimetust, sellest võõrkeelseid 3. Peamiselt tehnika-kirjandus ja õpikud. *Peamised erialad*: maavarade kaevandamine, mäe-elektromehhaanika.

Kaugõppijaid teenindatakse KA kaudu.

Süstemaatiline kataloog.

Asutatud 1961. aastal.

R A J O O N I D

HAAPSALU RAJON

RAHVARAAMATUKOGUD vt. nr. 234—264.

106. HAAPSALU RAJOO NI METOODILISE KABINETI RAAMATUKOGU

Haapsalu, Wiedemanni t. 22, tel. 218-62.

Allub Haapsalu Rajooni TSN TK Haridusosakonnale.

Fond: 3760 eks., sellest venekeelseid raamatuid 2320; perioodikat 46 nimetust, sellest venekeelseid 22, saksakeelseid 15. Peamiselt pedagoogiline ja metoodiline kirjandus.

Teenindatakse rajooni pedagooge.

Süstemaatiline kataloog ja artiklite kartoteek.

HARJU RAJON

RAHVARAAMATUKOGUD vt. nr. 265—345.

107. EESTI MAAVILJELUSE JA MAAPARANDUSE TEADUSLIKU UURIMISE INSTITUUDI TEADUSLIK RAAMATUKOGU

Saku k.-n., Saku s.-jšk., tel. 57-383.

Allub ENSV Põllumajanduse Ministeeriumile.

Fond: 17 760 eks. Raamatuid 6600, sellest venekeelseid 4690, võõrkeelseid (saksa, soome jm.) 510; perioodikat 138 nimetust, sellest venekeelseid 88, võõrkeelseid 41. Põllumajandus- ja tehnikakirjandus. *Peamised erialad*: taimekasvatus, maaparandus, agrokeemia jm. Vahetatakse trükiseid kodu- ja välismaa teaduslike asutustega.

Teenindatakse instituudi, tema majandite ja Põllumajanduse Ministeeriumi töötajaid; teaduslikke töötajaid ja spetsialiste ka KA korras.

Temaatiline kataloog; instituudi teaduslike töötajate tööde bibliograafiline kartoteek.

Asutatud 1958. aastal.

HIUMAA RAJON

RAHVARAAMATUKOGUD vt. nr. 346—360.

108. HIUMAA RAJONI METOODILISE KABINETI RAAMATUKOGU

Kärdla, Võidu väljak 1, tel. 122.

Allub Hiiumaa Rajooni TSN TK Haridusosakonnale.

Fond: 3100 eks., sellest venekeelseid raamatuid 1720; perioodikat 31 nimetust, sellest venekeelseid 19. Peamiselt pedagoogiline ja metoodiline kirjandus.

Teenindatakse rajooni pedagooge.

JÕGEVA RAJON

RAHVARAAMATUKOGUD vt. nr. 361—405.

109. JÕGEVA SORDIARETUSJAAMA TEADUSLIK RAAMATUKOGU

Allub Eesti Maaviljeluse ja Maaparanduse Teadusliku Uurimise Instituudile

Fond: 10 640 eks., sellest venekeelseid raamatuid 6070, võõrkeelseid (peamiselt saksa) 1420; perioodikat 186 nimetust, sellest venekeelseid 94, võõrkeelseid (saksa ja inglise) 61. Põllumajanduskirjandus. *Erialad*: taimekasvatus ja sordiaretus.

Teenindatakse sordiaretusjaama töötajaid.

Alfaabetaalne ja süstemaatiline kataloog.

Asutatud 1948. aastal.

110. JÕGEVA RAJOONI METOODILISE KABINETI RAAMATUKOGU

Jõgeva, V. Kingissepa t. 18, tel. 310.

Allub Jõgeva Rajooni TSN TK Haridusosakonnale.

Fond: 5780 eks., sellest venekeelseid raamatuid 4020; perioodikat 35 nimetust, sellest venekeelseid 30, võõrkeelseid 2; heliplaate 70 ja hellinte 1000 m. Peamiselt pedagoogiline ja metoodiline kirjandus.

Teenindatakse rajooni pedagooge.

Süstemaatiline kataloog.

111. KUREMAA SOVHOOSTEHNİKUMI RAAMATUKOGU

Kuremaa s.-jsk., tel. Jõgeva 913-50.

Allub ENSV Põllumajanduse Ministeeriumile.

Fond: 9290 eks., sellest venekeelseid raamatuid 500; perioodikat 22 nimetust, sellest venekeelseid 8. Peamiselt põllumajanduskirjandus. Eriala: agronoomia.

Süstemaatiline kataloog; artiklite ja retsensioonide kartoteek.

Asutatud 1944. aastal.

112. JÕGEVA METSAMAJANDUSE TEHNİKUMI RAAMATUKOGU

Palamuse k.-n., Luua s.-jsk., tel. Jõgeva 911-58.

Allub ENSV Põllumajanduse Ministeeriumile.

Fond: 10 920 eks., sellest venekeelseid 4700; perioodikat 41 nimetust, sellest venekeelseid 14, saksakeelseid 3. Peamiselt põllumajandust ja metsandust käsitlev kirjandus.

Asutatud 1947. aastal Kuremaa Metsakooli raamatukoguna.

KINGISSEPA RAJON

RAHVARAAMATUKOGUD vt. nr. 406—449.

113. KINGISSEPA RAJOONI METOODILISE KABINETI RAAMATUKOGU

Kingissepa, Tallinna t. 34, tel. 654.

Allub Kingissepa Rajooni TSN TK Haridusosakonnale.

Fond: 3940 eks., sellest venekeelseid raamatuid 2110; perioodikat 33 nimetust, sellest venekeelseid 20. Peamiselt pedagoogiline ja metoodiline kirjandus.

Teenindatakse rajooni pedagooge.

Süstemaatiline kataloog.

PAIDE RAJON

RAHVARAAMATUKOGUD vt. nr. 481—527.

114. PAIDE RAJOONI METOODILISE KABINETI RAAMATUKOGU

Paide, Veski t. 12, tel. 14-09.

Allub Paide Rajooni TSN TK Haridusosakonnale.

Fond: 5950 eks., sellest venekeelseid raamatuid 2950, võõrkeelseid 300; perioodikat 32 nimetust, sellest venekeelseid 20. Peamiselt pedagoogiline ja metoodiline kirjandus.

Teenindatakse rajooni pedagooge.

Süstemaatiline kataloog.

115. JÄNEDA SOVHOOSTEHNİKUMI RAAMATUKOGU

Lehtse k.-n., Lehtse s.-jšk., tel. Paide 938-35.

Allub ENSV Põllumajanduse Ministeeriumile.

Fond: 11 660 eks., sellest venekeelseid raamatuid 1500; perioodikat 28 nimetust, sellest venekeelseid 9. Peamiselt põllumajanduskirjandus. Eriala: agronoomia.

Alfabeetiline ja süstemaatiline kataloog.

Asutatud 1919. aastal Põhja-Eesti Põllutöö Keskkooli raamatukoguna (fond ca 2000 eks.). Hiljem töötas mitme eri nime all olenevalt kooli nimest (1929—1937 Jäneda Põllutöökeskkool, 1938—1941 Jäneda Põllunduskeskkool, 1942—1944 Jäneda Kõrgem Põllunduskool jne.). Praegust nime kannab alates 1964. a.

116. TÜRI SOVHOOSTEHNİKUMI RAAMATUKOGU

Türi k.-n., Säreveere s.-jšk., tel. Paide 982-73.

Allub ENSV Põllumajanduse Ministeeriumile.

Fond: 18 830 eks., sellest venekeelseid raamatuid 650; perioodikat 28 nimetust, sellest venekeelseid 16. Peamiselt põllumajanduskirjandus. Erialad: agronoomia, zootehnika.

Alfabeetiline ilukirjanduse ja süstemaatiline erialakirjanduse kataloog.

Asutatud 1945. aastal.

PÕLVA RAJOOON

RAHVARAAMATUKOGUD vt. nr. 528—569.

117. PÕLVA RAJOOONI METOODILISE KABINETI RAAMATUKOGU

Põlva alev, Oktoobri t. 29-a, tel. 224.

Allub Põlva Rajooni TSN TK Haridusosakonnale.

Fond: 4150 eks., sellest venekeelseid raamatuid 2500; perioodikat 76 nimetust, sellest venekeelseid 43. Peamiselt pedagoogiline ja metoodiline kirjandus.

Teenindatakse rajooni pedagooge.

Süstemaatiline kataloog; artiklite kartoteek.

118. RÄPINA AIANDUSTEHNİKUMI RAAMATUKOGU

Räpina alev, Mitsurini t. 28, tel. 157.

Allub ENSV Põllumajanduse Ministeeriumile.

Fond: 10 000 eks., sellest venekeelseid raamatuid 1220; perioodikat 28 nimetust, sellest venekeelseid 14, võõrkeelseid 5. Peamiselt aiandust käsitlev kirjandus ja õpikud.

Asutatud 1935. aastal.

PÄRNU RAJON

RAHVARAAMATUKOGUD vt. nr. 570—631.

119. TIHEMETSА PÖLLUMAJANDUSE MEHHAISEERIMISE TEHNIKUMI RAAMATUKOGU

Tihemetsa, tel. ATJ 22.

Allub ENSV Põllumajanduse Ministeeriumile.

Fond: 29 730 eks., sellest venekeelseid raamatuid 8780; perioodikat 80 nimetust, sellest venekeelseid 61, saksakeelseid 3. Peamiselt põllumajandus- ja tehnikakirjandus, õpikud. Erialad: maaparandus, põllumajanduse mehhaniseerimine, tugevusõpetus, metallide töötlemine, elektroenergeetika jm.

Kaugõppijaid teenindatakse KA kaudu.

Alfabeetiline ja süstemaatiline kataloog; artiklite ja retsensioonide kartoteek.

Asutatud 1949. aastal Tihemetsa Metsatehnilise Tehnikumi raamatukoguna. 1959. aastal liideti sellega endise Vaeküla Põllumajanduse Mehhaniseerimise Tehnikumi ja 1961. aastal endise Saku Tehnikumi raamatukogu raamatud.

RAKVERE RAJON

RAHVARAAMATUKOGUD vt. nr. 632—688.

120. RAKVERE RAJOOINI METOODILISE KABINETI RAAMATUKOGU

Rakvere, Kreutzwaldi t. 2—7, tel. 24-60.

Allub Rakvere Rajooni TSN TK Haridusosakonnale.

Fond: 4560 eks., sellest venekeelseid raamatuid 2560; perioodikat 14 nimetust, sellest venekeelseid 8. Peamiselt pedagoogiline ja metoodiline kirjandus.

Teenindatakse rajooni pedagooge.

121. TSEMENDITEHASE «PUNANE KUNDA» TEHNIKARAAMATUKOGU

Kunda, Jaama t. 2, tel. 564.

Allub ENSV Ehitusmaterjalide Tööstuse Ministeeriumile.

Fond: 16 330 eks. Raamatuid 10 290; perioodikat 116 nimetust; standardeid 470; patente 16; hinnakirju 150. Peamised erialad: masinaehitus, elektrotehnika, transport, mäeasjandus, ehitustehnika, keemia.

Teenindatakse tehase töötajaid.

Alfabeetiline ja süstemaatiline kataloog; erialase kirjanduse kartoteek. Asutatud 1948. aastal.

122. ARKNA LOOMAKASVATUSKOOLI RAAMATUKOGU

Rakvere k.-n., Arkna, tel. Rakvere 21-16.

Allub ENSV Põllumajanduse Ministeeriumile.

Fond: 3780 eks. Peamiselt loomakasvatust käsitlev kirjandus ja õpikud. Eriala: kunstlik seemendus.

Asutatud 1944. aastal.

123. VINNI NÄDISSOVHOOSTEHNİKUMI RAAMATUKOGU

Viru-Jaagupi k.-n., Pajusti s.-jšk., tel. 926-19.

Allub ENSV Põllumajanduse Ministeeriumile.

Fond: 5340 eks.; perioodikat 10 nimetust. Peamiselt põllumajanduskirjandus ja õpikud. *Erialad*: põllumajanduslik raamatupidamine.

Süstemaatiline kataloog.

Raamatukogu eelkäijaks on Mõdriku Kodumajanduskooli raamatukogu (asutatud 1926. a.), mida hiljem täiendati raamatutega mitme likvideeritud õppeasutuse raamatukogust. 1952. aastal moodustati Mõdriku Põllumajanduse Tehnikum, mis 1964. aastal liideti Vinni nädissovhoosiga Vinni nädissovhoostehnikumiks.

RAPLA RAJOON

RAHVARAAMATUKOGUD vt. nr. 689—735.

124. RAPLA RAJOONI METOODILISE KABINETI RAAMATUKOGU

Rapla alev, Viljandi mnt. 6, tel. 249.

Allub Rapla Rajooni TSN TK Haridusosakonnale.

Fond: 2640 eks., sellest venekeelseid raamatuid 1370; perioodikat 48 nimetust, sellest venekeelseid 27. Peamiselt pedagoogiline ja metoodiline kirjandus.

Teenindatakse rajooni pedagooge.

125. KEHTNA NÄDISSOVHOOSTEHNİKUMI RAAMATUKOGU

Kehtna s.-jšk., tel. 246.

Allub ENSV Põllumajanduse Ministeeriumile.

Fond: 38 290 eks., sellest venekeelseid raamatuid 19 140; perioodikat 96 nimetust, sellest venekeelseid 52. Peamiselt õpikud, ühiskondlik-poliiitiline ja põllumajanduskirjandus.

Kojulaenutamine ja kohallugemine (10 kohta). Teenindatakse koolis õppijaid ja ümbruskonna elanikke.

Asutatud 1956. aastal endise Kolhooside Esimeeste Ettevalmistamise Põllumajanduskeskkooli raamatukogu baasil. Kuni 1967. aastani EKP Keskkomitee Nõukogude-Parteikooli raamatukogu.

TARTU RAJOON

RAHVARAAMATUKOGUD vt. nr. 735—793.

126. EESTI NSV TEADUSTE AKADEEMIA FÜÜSIKA JA ASTRO-NOOMIA INSTITUUDI RAAMATUKOGU

Tartu, Toomemägi, tel. 35-94.

Nõo k.-n., Tõravere s.-jšk., tel. 34-39.

Fond: 46 300 eks. Raamatuid 23 000, nendest venekeelseid 7000, võõrkeelseid (inglise, saksa ja prantsuse) 15 700; perioodikat 65 nimetust, 23 300 ühikut, sellest venekeelseid 13 300, võõrkeelseid 10 000. Peamiselt astronoomia- ja füüsikakirjandus. *Erialad*: astronoomia, geodeesia, geofüüsika, füüsika ja matemaatika. Vahetatakse väljaandeid 274 kodu- ja

515 välismaa vahetuspunktiga. Vahetusfondis on 6500 trükist. Raamatukogu paikneb kahes kohas: Tõravere Observatooriumis ja Tartu Tähetornis. Tõraveres asub peamiselt astronoomia- ($\frac{7}{8}$ fondist) ja Tartus füüsikakirjandus.

Süsteemaatiline kataloog (Tõraveres), alfabeetilised kataloogid (Tõraveres ja Tartus).

Raamatukogu asutati 1820. aasta paiku Tartu Ülikooli Tähetorni raamatukoguna. 1820—1830-ndatel aastatel algas vahetus välismaa observatooriumidega. Sellest ajast pärinevad ka esimesed astronoomiaraamatud, mis on säilinud tänapäevani. Vahetus laienes aasta-aastalt ja kujunes raamatukogu peamiseks komplekteerimisallikaks. Füüsikakirjandust hakati hankima 1955. a. paiku, millal instituudi juurde loodi füüsikasektor. Kuni 1963. aastani asus raamatukogu vanas Tartu Tähetornis. Uue observatooriumi valmimisel viidi suurem osa astronoomiakirjandusest Tõraveresse, kuna füüsikakirjandus jäi Tartusse.

VALGA RAJON

RAHVARAAMATUKOGUD vt. nr. 794—829.

127. BALTI RAUDTEE VALGA LIINI TEHNIKARAAMATUKOGU

Valga, Raudtee allee 5, tel. 359.

Allub Balti Raudtee teaduslik-tehnilisele raamatukogule.

Fond: 10 560 eks. Perioodikat 17 nimetust. Peamiselt raudteelane kirjandus.

Kojulaenutamine

Teenindatakse raudteelasi.

Alfabeetiline ja süsteemaatiline kataloog.

Asutatud 1949. aastal.

128. VALGA RAJONI METOODILISE KABINETI RAAMATUKOGU

Valga, Lenini t. 29, tel. 612.

Allub Valga Rajooni TSN TK Haridusosakonnale.

Fond: 3490 eks., sellest venekeelseid raamatuid 1560; perioodikat 34 nimetust, sellest venekeelseid 25; heliplaate 108. Peamiselt pedagoogiline ja metoodiline kirjandus.

Teenindatakse rajooni pedagooge.

VILJANDI RAJON

RAHVARAAMATUKOGUD vt. nr. 830—891.

129. VILJANDI RAJONI METOODILISE KABINETI RAAMATUKOGU

Viljandi, Jakobsoni t. 13, tel. 485.

Allub Viljandi Rajooni TSN TK Haridusosakonnale.

Fond: 6720 eks. Raamatuid 5740, sellest venekeelseid 2831; perioodikat 20 nimetust, sellest venekeelseid 16. Peamiselt pedagoogiline ja metoodiline kirjandus.

Teenindatakse rajooni pedagooge.

Süsteemaatiline kataloog.

130. VILJANDI KULTUURHARIDUSTÖÖ KOOLI RAAMATUKOGU

Viljandi, J. Tombi plats 8, tel. 678.

Allub ENSV Kõrgema ja Kesk-erihariduse Ministeeriumile.

Fond: 13 130 eks., sellest venekeelseid raamatuid 3310, võõrkeelseid (peamiselt saksa) 440; perioodikat 41 nimetust, sellest venekeelseid 18; noote 2500. Fondi komplekteerimisel pannakse pearõhku raamatukogundusliku, muusika-, tantsu- ja teatrikirjanduse muretsemisele.

Alfabeetiline ja süstemaatiline kataloog.

Asutatud 1952. aastal Tallinna Kultuurharidusala Kooli raamatukoguna. 1960. a. viidi kool üle Viljandisse ja raamatukogu ühendati endise Viljandi Meditsiinilise Kooli raamatukoguga.

131. POLLI KATSEBAASI RAAMATUKOGU

Polli k.-n., Nuia s.-jšk., tel. Polli 13.

Allub Eesti Maaviljeluse ja Maaparanduse Teadusliku Uurimise Instituudile.

Fond: 4670 eks. Raamatuid 4200, nendest venekeelseid 1030; perioodikat 19 nimetust, sellest venekeelseid 15 ja võõrkeelseid 3. Peamiselt aiandust ja puuviljandust käsitlev kirjandus.

Teenindatakse katsebaasi töötajaid.

Alfabeetiline kataloog.

Asutatud 1945. aastal endise Polli Aianduskooli raamatukogu baasil.

132. ÖISU TOIDUAINETE TÖÖSTUSE TEHNIKUMI RAAMATUKOGU

Halliste k.-n., Öisu s.-jšk., tel. Öisu 14.

Allub ENSV Kõrgema ja Kesk-erihariduse Ministeeriumile.

Fond: 7270 eks., sellest venekeelseid raamatuid 2540; perioodikat 2 nimetust. Peamiselt toiduainete tööstust käsitlev kirjandus ja õpikud. Erialad: liha- ja piimatööstus, piimasaaduste tehnoloogia.

Alfabeetiline ja süstemaatiline kataloog.

Asutatud 1921. aastal Kuremaa Piimasaaduste Kooli raamatukoguna. 1922. aastal toodi raamatukogu Öisusse, kus hakkas tegutsema Öisu Piimanduskooli raamatukogu nime all.

133. OLUSTVERE SOVHOOSTEHNİKUMI RAAMATUKOGU

Olustvere k.-n., Olustvere s.-jšk., tel. Olustvere 54.

Allub ENSV Põllumajanduse Ministeeriumile.

Fond: raamatuid 9730; perioodikat 38 nimetust, sellest venekeelseid 10, võõrkeelseid (saksa ja inglise) 8. Peamiselt põllumajanduskirjandus ja õpikud. Erialad: agronoomia ja taimekaitse.

Süstemaatiline kataloog.

Asutatud 1914. aastal Eesti Alampõllutöökooli raamatukoguna. 1920. aastast hakkas kandma Eesti Aleksandri Põllutöökeskkooli raamatukogu nime. Nõukogude korra ajal muudeti kool Olustvere Põllumajandustehnikumiks ja alates 1964. aastast kannab raamatukogu praegust nime.

134. J. A. GAGARINI NIM. NÄDISSOVHOOSTEHNİKUMI RAAMATUKOGU

Uusna k.-n., Viljandi s.-jšk., tel. Viljandi 31-b.

Allub ENSV Põllumajanduse Ministeeriumile.

Fond: 10 760 eks., sellest venekeelseid raamatuid 1010, võõrkeelseid (saksa ja inglise) 400; perioodikat 27 nimetust, sellest venekeelseid 5, saksakeelseid 2. Peamiselt põllumajanduskirjandus ja õpikud. Erialad: zootehnika, loomakasvatuse mehhaniseerimine ja elektrifitseerimine.

Asutatud 1945. aastal Vana-Võidu Kodumajanduskooli raamatukogu baasil.

VÖRU RAJON

RAHVARAAMATUKOGUD vt. nr. 892—945.

135. VÖRU GAASIANALÜSAATORITE TEHASE TEHNİKARAAMATUKOGU

Võru, Kreutzvaldi t. 59, tel. 85/13.

Fond: 15 880 eks. Raamatuid 7850; perioodikat 105 nimetust, sellest võõrkeelseid (saksa ja inglise) 25; standardeid 6500, patente 400, toodangukatalooge 210, informatsioonilehti ja -brošüüre 860 ühikut. *Peamised erialad:* keemia, elektrotehnika ja elektromehhaanika, elektroonika, masinaehitus, aparaadiehitus.

Teenindatakse tehase töötajaid.

Alfabeetiline ja süstemaatiline kataloog.

Asutatud 1959. aastal.

136. VÖRU RAJOOINI METOODILISE KABINETI RAAMATUKOGU

Võru, Pioneeride t. 12.

Allub Võru Rajooni TSN TK Haridusosakonnale.

Fond: 7780 eks., sellest venekeelseid raamatuid 5079, võõrkeelseid (peamiselt saksa) 300; perioodikat 58 nimetust, sellest venekeelseid 42. Peamiselt pedagoogiline ja metoodiline kirjandus.

Teenindatakse rajooni pedagooge.

Alfabeetiline kataloog.

137. VÖRU TÖÖSTUSTEHNİKUMI RAAMATUKOGU

Võru, Komsomoli t. 1-a, tel. 494 (kooli üldtelefon).

Allub ENSV Kõrgema ja Kesk-erihariduse Ministeeriumile.

Fond: 14 640 eks. Raamatuid 6830, nendest venekeelseid 4830; perioodikat 30 nimetust, sellest venekeelseid 15, võõrkeelseid 5; standardeid 220. Peamiselt tehnikakirjandus ja õpikud. *Erialad:* metallide lõiketöötlemine, mööblitööstus.

Alfabeetiline ja süstemaatiline kataloog; artiklite kartoteek.

Asutatud 1947. aastal.

138. ANTSLA SOVHOOSTEHNİKUMI RAAMATUKOGU

Antsla k.-n., Antsla s.-jšk., tel. Antsla 15.

Allub ENSV Põllumajanduse Ministeeriumile.

Fond: 8640 eks., sellest venekeelseid raamatuid 1000; perioodikat 38 nimetust, sellest venekeelseid 11, saksakeelseid 2. Peamiselt põllumajanduskirjandus ja õpikud. *Erialad:* agronoomia ja agrokeemia.

Asutatud 1946. aastal.

139. VÄIMELA NÄDISSOVHOOSTEHNİKUMI RAAMATUKOGU

Võru k.-n., Väimela s.-jšk. Tel. Väimela 18.

Allub ENSV Põllumajanduse Ministeeriumile.

Fond: 13 020 eks., sellest venekeelseid raamatuid 500; perioodikat 6 nimetust, sellest venekeelseid 3. Peamiselt põllumajanduskirjandus ja õpikud. *Erialad:* veterinaaria, zootehnika, põllumajanduse elektrifitseerimine, loomakasvatuse mehhaniseerimine ja elektrifitseerimine.

Süstemaatiline kataloog.

Asutatud 1954. aastal.

Vybrakhu alluvnogo izmud

II

RAHVARAAMATUKOGUD

... ..

... ..

... ..

... ..

... ..

... ..

... ..

... ..

THE UNIVERSITY OF CHICAGO

PHILOSOPHY

DEPARTMENT OF PHILOSOPHY

PHILOSOPHY 101

RAHVARAMATUKUD

PHILOSOPHY 101

PHILOSOPHY 101

PHILOSOPHY 101

PHILOSOPHY 101

PHILOSOPHY 101

PHILOSOPHY 101

PHILOSOPHY 101

PHILOSOPHY 101

PHILOSOPHY 101

PHILOSOPHY 101

PHILOSOPHY 101

Vabariikliku alluvusega linnad

TALLINN

TEADUSLIKUD JA ERIALARAAMATUKOGUD vt. nr. 1—66.

140. MAKSIM GORKI NIM. TALLINNA KESKRAAMATUKOGU

Estonia pst. 8. Tel.: 412-86 (lugemissaal ja teatmebibliograafia osakond), 432-45 (eesti- ja vöörkeelse kirjanduse laenutusosakond), 413-24 (venekeelse kirjanduse laenutusosakond ja meetodikakabinet), 463-24 (komplekteerimis- ja rändfondiosakond), 430-85 (direktor, direktori asetäitja teaduslikul alal ja kantselei).

Fond: 374 940 eks. Raamatuid 350 280, nendest venekeelseid 230 870, vöörkeelseid (peamiselt saksa ja inglise) 21 620; perioodikat 10 230 ühikut, 369 nimetust, sellest venekeelseid 265, vöörkeelseid (peamiselt saksa) 73; noote 1840; teatmeteoseid 5750.

Teenindavad osakonnad: eestikeelse kirjanduse laenutusosakond, venekeelse kirjanduse laenutusosakond, vöörkeelse kirjanduse laenutusosakond, teatmebibliograafia osakond, rändfondiosakond ja lugemissaal (110 kohta). Kõigis osakondades on avariiuulid. *Teenindatakse* täiskasvanuid. Raamatukogu laenutuspunkt ehitajate ühiselamus Järvel.

Kataloogid ja kartoteegid: laenutusosakondades ja lugemissaalis alfa-beetilised ja süstemaatilised kataloogid, rändfondi- ja teatmebibliograafia osakonnas süstemaatilised kataloogid, teatmebibliograafia osakonnas artiklite ja retsensioonide kartoteek, kodulookartoteek «Kodulinn Tallinn».

Raamatukogu ajaloo lühike ülevaade

Asutatud 1907. aastal Tallinna Linna Avaliku Raamatukogu-Lugemistoona nime all asukohaga Nunne (praegu Vaksali) t. 2. Raamatukogus töötasid raamatukoguhoidja ja tema abi. Kogu laenutati ainult neid raamatuid, mida oli rohkem kui üks eksemplar, ja ajakirjadest üksnes eelmiste aastate omi. Huvi raamatukogu vastu oli võrdlemisi suur ja fond kasvas kiiresti. 1908. aastal oli raamatukogus 2741 köidet ja 40 317 laenutust, 1914. aastal 6729 köidet ja 41 323 laenutust.

1920. aastal kolis raamatukogu Gogoli pst. 4 (praegu Estonia pst. 8), kus asub tänaseni. 1922. aastal avati ajalehtede saal, 1923. aastal laenutusosakond (alustati järjekindlat kojulaenutamist).

1925. aastal hakkas raamatukogu täitma Eesti keskse raamatukogu ülesandeid ning nimetati Tallinna Keskraamatukoguks. Samal aastal avati käsiraamatukogu (praeguse lugemissaali fondi alus) ning raamatukogu hakkas saama tasuta sundeksemplari. Aastail 1926—1929 moodus-

tati 4 haruraamatukogu. 1938. a. avati uus osakond — arhiivraamatukogu, mille ülesandeks oli koguda ja säilitada võimalikult kõiki eesti-keelseid ja Eestit käsitlevaid trükiteoseid. Oma fondi kohta andis Keskraamatukogu välja trükitud katalooge. Uusimat raamatukogusse saabunud kirjandust registreeriti ajakirjas «Tallinna Keskraamatukogu Teated».

Pärast sõda seoses Eesti NSV Riikliku Avaliku Raamatukogu rajamisega langesid üle-eestilise keskse raamatukogu funktsioonid ära. Kujunesid välja uued osakonnad, nagu teatmebibliograafia osakond, rändfondiosakond, komplekteerimis- ja raamatute töötlemise osakond ning metoodikakabinet. Kiiresti kasvas raamatufond: 1945. aastal 79 130, 1955. aastal 164 330. 1951. aastal, M. Gorki 15. surma-aastapäeval nimetati raamatukogu Maksim Gorki nimeliseks Tallinna Keskraamatukoguks. 1962. aastal anti talle eesrindliku raamatukogu nimetus.

Kirjandust raamatukogu kohta

Jürman, H. M. Gorki nimeline Tallinna Keskraamatukogu 1907—1957. Tln., 1957. 25 lk.

141. TALLINNA KESKRAJOOONI I RAAMATUKOGU

Pärnu mnt. 125, tel. 55-268.

Fond: 26 900 eks., sellest venekeelseid raamatuid 13 200, võõrkeelseid (saksa, inglise ja prantsuse) 450; perioodikat 89 nimetust, sellest venekeelseid 56 ja saksakeelseid 15.

Laenutusosakond ja lugemissaal (12 kohta). Teenindatakse täiskasvanuid ja lapsi.

Alfabeetiline ja süstemaatiline kataloog, lastekirjanduse ja ilukirjanduse pealkirjade kataloog; artiklite ja retsensioonide kartoteek.

Asutatud 1946. aastal.

142. TALLINNA KESKRAJOOONI NÕMME I RAAMATUKOGU

Õie t. 14, tel. 511-142.

Fond: 41 000 eks., sellest venekeelseid raamatuid 18 100, võõrkeelseid (saksa ja inglise) 1560; perioodikat 68 nimetust, sellest venekeelseid 48, saksakeelseid 7.

Laenutusosakond täiskasvanuile ja lasteosakond.

Alfabeetiline ja süstemaatiline kataloog; artiklite ja retsensioonide kartoteek.

Asutanud 1922. aastal Nõmme alevi haridusselts «Ühendus». 1926. a. muudeti Nõmme linnaraamatukoguks, 1945. a. Tallinna Keskraamatukogu V Haruraamatukoguks, 1955. a. Tallinna Keskraajooni Nõmme I Linnaraamatukoguks. 1947. aastal avati lasteosakond.

143. TALLINNA KESKRAJOOONI NÕMME II RAAMATUKOGU

Pärnu mnt. 444, tel. 510-804.

Fond: 23 300 eks., sellest venekeelseid raamatuid 10 600, võõrkeelseid (saksa ja inglise) 680; perioodikat 116 nimetust, sellest venekeelseid 78 ja saksakeelseid 13.

Kojulaenutamise ja kohallugemine (8 kohta).

Alfabeetiline ja süstemaatiline kataloog.

Asutatud 1948. aastal.

144. TALLINNA KESKRAJOOINI MUSTAMÄE RAAMATUKOGU

E. Vilde tee 143, tel. 532-556.

Fond: 20 500 eks., sellest venekeelseid raamatuid 9500, saksakeelseid 770; perioodikat 78 nimetust, sellest venekeelseid 43, saksakeelseid 6. Laenutusosakond täiskasvanuile ja lasteosakond.

Alfabeetiline ja süstemaatiline kataloog, lastekirjanduse süstemaatiline kataloog; artiklite ja retsensioonide kartoteek.

Asutatud 1957. aastal.

145. TALLINNA KALININI RAJOOINI I RAAMATUKOGU

Kalinini t. 77, tel. 743-21.

Fond: 45 100 eks., sellest venekeelseid raamatuid 22 100, võõrkeelseid (saksa ja inglise) 800; perioodikat 123 nimetust, sellest venekeelseid 82, saksakeelseid 24.

Laenutusosakond ja lugemissaal (18 kohta).

Teenindatakse täiskasvanuid ja lapsi.

Alfabeetiline ja süstemaatiline kataloog, artiklite ja retsensioonide kartoteek.

Asutatud 1926. aastal Tallinna II Haruraamatukoguna.

1962. aastal sai eesrindliku raamatukogu nimetuse.

146. TALLINNA KALININI RAJOOINI II E. VILDE NIM. RAAMATUKOGU

Mulla t. 2, tel. 493-23.

Fond: 53 000 eks., sellest venekeelseid raamatuid 17 700, võõrkeelseid (saksa ja inglise) 2100; perioodikat 90 nimetust, sellest venekeelseid 57, saksakeelseid 11; noote 250.

Kojulaenutamine.

Teenindatakse täiskasvanuid ja lapsi.

Alfabeetiline ja süstemaatiline kataloog. Artiklite ja retsensioonide kartoteek.

Asutatud 1927. aastal Tallinna III Haruraamatukoguna.

147. TALLINNA KALININI RAJOOINI III RAAMATUKOGU

Tööstuse t. 1, tel. 411-58.

Fond: 38 490 eks., sellest venekeelseid raamatuid 15 370, võõrkeelseid (saksa ja inglise) 1700; perioodikat 130 nimetust, sellest venekeelseid 86, saksakeelseid 16.

Laenutusosakond ja lugemissaal (10 kohta). *Teenindatakse* täiskasvanuid ja lapsi.

Alfabeetiline ja süstemaatiline kataloog; temaatilised kartoteegid.

Asutatud 1929. aastal Tallinna IV Haruraamatukoguna. 1962. aastal sai eesrindliku raamatukogu nimetuse.

148. TALLINNA MERERAJOOINI I RAAMATUKOGU

Tartu mnt. 62, tel. 224-57.

Fond: 39 900 eks., sellest venekeelseid raamatuid 17 160, võõrkeelseid (saksa ja inglise) 1090; perioodikat 110 nimetust, sellest venekeelseid 79, saksakeelseid 7.

Kojulaenutamine.

Teenindatakse täiskasvanuid ja lapsi.

Alfabeetiline ja süstemaatiline kataloog.

Asutatud 1926. aastal Tallinna I Haruraamatukoguna (Lõuna t. 17). Algul töötas laenutuspunktina kolm korda nädalas kaks tundi, hiljem muutus iseseisvaks raamatukoguks. Alates 1938. a. paikneb praeguses asukohas. 1962. aastal anti eesrindliku raamatukogu nimetus.

149. TALLINNA MERERAJOONI II RAAMATUKOGU

Merivälja tee 20, tel. 291-112.

Fond: 16 010 eks., sellest venekeelseid raamatuid 7700, võõrkeelseid 420; perioodikat 93 nimetust, sellest venekeelseid 63, saksakeelseid 7.

Kojulaenutamine.

Teenindatakse täiskasvanuid ja lapsi.

Alfabeetiline ja süstemaatiline kataloog.

Asutatud 1947. aastal Tallinna VIII Haruraamatukoguna.

150. TALLINNA MERERAJOONI III RAAMATUKOGU

Tuule tee 18, tel. 291-629.

Fond: 12 200 eks., sellest venekeelseid raamatuid 3700, võõrkeelseid (saksa ja inglise) 420; perioodikat 75 nimetust, sellest venekeelseid 55, saksakeelseid 13.

Kojulaenutamine.

Teenindatakse täiskasvanuid ja lapsi.

Alfabeetiline ja süstemaatiline kataloog; artiklite ja retsensioonide kartoteek.

Asutatud 1949. aastal.

151. TALLINNA MERERAJOONI IV RAAMATUKOGU

L. Koidula t. 3, tel. 488-52.

Fond: 23 050 eks., sellest venekeelseid raamatuid 12 670, saksakeelseid 600; perioodikat 91 nimetust, sellest venekeelseid 62, saksakeelseid 11.

Teenindatakse täiskasvanuid ja lapsi.

Alfabeetiline ja süstemaatiline kataloog; artiklite ja retsensioonide kartoteek.

Asutatud 1953. aastal.

152. TALLINNA MERERAJOONI V RAAMATUKOGU

Lomonossovi t. 36, tel. 234-47.

Fond: 27 000 eks., sellest venekeelseid raamatuid 10 100, võõrkeelseid (saksa, inglise ja soome) 610; perioodikat 120 nimetust, sellest venekeelseid 83 ja saksakeelseid 18.

Kojulaenutamine.

Laenutusosakond ja lugemissaal (20 kohta).

Alfabeetiline ja süstemaatiline kataloog; artiklite ja retsensioonide kartoteek.

Asutatud 1960. aastal.

TALLINNA MERERAJOONI KALLAVERE RAAMATUKOGU

vt. Maardu alev (nr. 175).

153. TALLINNA KALININI RAJOONI I LASTERAAMATUKOGU

Kangru t. 13, tel. 746-62.

Fond: 24 000 eks., sellest venekeelseid raamatuid 17 200, vöörkeelseid (saksa ja inglise) 350; perioodikat 54 nimetust, sellest venekeelseid 34 ja saksaakeelseid 8.

Laenutusosakond ja lugemissaal (14 kohta).

Alfabeetiline ja süstemaatiline kataloog, piltkataloogid ja temaatilised kartoteegid 1.—3. klassi õpilastele.

Asutatud 1951. aastal.

154. EKP KESKKOMITEE VABARIIKLIKU POLIITHARIDUSMAJA RAAMATUKOGU

Sakala t, 3, tel. 448-84.

Fond: 64 560 eks., sellest venekeelseid raamatuid 48 420; perioodikat 114 nimetust, sellest venekeelseid 94. Peamiselt ühiskondlik-poliitiline kirjandus.

Laenutusosakond ja lugemissaal (25 kohta).

Teenindatakse propagandiste, lektoreid, agitaatoreid, partei- ja kom-somolitöötajaid, poliitharidusvõrgus õppijaid jt. Kõrgema parteikooli kaugõppijaid teenindatakse KA kaudu.

Alfabeetiline ja süstemaatiline kataloog; artiklite kartoteek.

Asutatud 1944. aastal EKP Tallinna Linnakomitee Poliitharidusmaja raamatukoguna. Aastail 1957—1960 liideti raamatukoguga Vabariikliku Parteikooli, Marksismi-Leninismi Õhtuülikooli ja mõnede teiste väikse-mate raamatukogude fondid. 1965. aastast kannab praegust nime.

155. EKP TALLINNA LINNA KESKRAJOONI KOMITEE POLIIT-HARIDUSKABINETI RAAMATUKOGU

Pärnu mnt. 9, tel. 433-57.

Fond: 10 660 eks., sellest venekeelseid raamatuid 8500; perioodikat 33 nimetust, sellest venekeelseid 29. Peamiselt ühiskondlik-poliitiline kir-jandus.

Kojulaenutamine.

Teenindatakse propagandiste, lektoreid, agitaatoreid, partei- ja kom-somolitöötajaid, poliitharidusvõrgus õppijaid jt.

Süstemaatiline kataloog ja artiklite kartoteek.

Asutatud 1949. aastal.

156. EKP TALLINNA LINNA KALININI RAJONIKOMITEE PO-LIITHARIDUSKABINETI RAAMATUKOGU

Olevimägi 12, tel. 439-10.

Fond: 18 690 eks., sellest venekeelseid raamatuid 15 980; perioodikat 53 nimetust, sellest venekeelseid 47. Peamiselt ühiskondlik-poliitiline kirjandus.

Kojulaenutamine ja kohallugemine (14 kohta).

Teenindatakse propagandiste, lektoreid, agitaatoreid, partei- ja komso-molitöötajaid, poliitharidusvõrgus õppijaid jt.

Süstemaatiline kataloog; artiklite kartoteek.

Asutatud 1949. aastal.

157. EKP TALLINNA LINNA MERERAJOOINI KOMITEE POLIIT-HARIDUSKABINETI RAAMATUKOGU

Narva mnt. 13, tel 495-89.

Fond: 10 860 eks., sellest venekeelseid raamatuid 9540; perioodikat 53 nimetust, sellest venekeelseid 46. Peamiselt ühiskondlik-poliitiline kirjandus.

Kojulaenutamine ja kohallugemine. *Teenindatakse* propagandiste, lektoreid, agitaatoreid, partei- ja komsomolitöötajaid, parteiharidusvõrgus õppijaid jt.

Süstemaatiline kataloog; temaatiline kartoteek.

Asutatud 1955. aastal.

158. EKP HARJU RAJONIKOMITEE POLIIT-HARIDUSKABINETI RAAMATUKOGU

Estonia pst. 5, tel. 10-66 (rajoonikomitee üldtelefon).

Fond: 9920 eks., sellest venekeelseid raamatuid 6080; perioodikat 46 nimetust, sellest venekeelseid 28. Peamiselt ühiskondlik-poliitiline kirjandus.

Kojulaenutamine.

Teenindatakse propagandiste, lektoreid, agitaatoreid, partei- ja komsomolitöötajaid, parteiharidusvõrgus õppijaid jt.

Alfabeetiline ja süstemaatiline kataloog; temaatilised kartoteegid.

Asutatud 1950. aastal.

159. AÜN J. TOMBI NIM. KULTUURIPALEE RAAMATUKOGU

Pikk t. 26, tel. 415-51, rändfondiosakond ja lastekirjanduse osakond
Salme t. 12, tel. 421-71.

Allub Eesti NSV Ametiühingute Nõukogule.

Fond: 151 740 eks., sellest venekeelseid raamatuid 95 860, võõrkeelseid (saksa ja inglise) 3970; perioodikat 176 nimetust, sellest venekeelseid 129, saksakeelseid 19.

Laenutusosakond, rändfondiosakond; lastekirjanduse osakond — laenutusosakond ja lugemissaal (24 kohta).

Alfabeetiline ja süstemaatiline kataloog; artiklite süstemaatiline kartoteek.

Asutatud 1940. aastal J. Tombi nim. Ametiühinguklubi raamatukoguna.

160. TALLINNA HARIDUS- JA TEADUSALA TÖÖTAJATE MAJA RAAMATUKOGU

Raekoja pl. 14 tel. 408-36.

Allub Haridusala, Kõrgemate Koolide ja Teaduslike Asutuste Töötajate Ametiühingu Vabariiklikule Komiteele.

Fond: 23 500 eks., sellest venekeelseid raamatuid 15 380, võõrkeelseid (saksa ja inglise) 720; perioodikat 22 nimetust, sellest venekeelseid 16; noote 500.

Kojulaenutamine ja kohallugemine.

Teenindatakse peamiselt pedagooge.

Alfabeetiline ja süstemaatiline kataloog.

Asutatud 1959. aastal.

161. TALLINNA EHITUSTRUSTI AMETIÜHINGURAAMATUKOGU

Endla t, 16, tel. 476-07.

Allub Ehituse ja Ehitusmaterjalide Tööstuse Tööliste Vabariiklikule Komiteele.

Fond: 54 150 eks., sellest venekeelseid raamatuid 35 150; perioodikat 81 nimetust, sellest venekeelseid 68.

Laeutusosakond, rändfondiosakond ja lugemissaal (24 kohta). Teenindatakse ehitustöölisi ja ümbruskonna elanikke.

Süstemaatiline kataloog.

Asutatud 1957. aastal. 1962. aastal anti eesrindliku raamatukogu nimetus.

162. TALLINNA MEREKLUBI RAAMATUKOGU

Uus-Sadama t. 14, tel. 294-555.

Allub Mere- ja Jõelaevastiku Tööliste Ametiühingu Eesti Basseini Komiteele.

Fond: 30 590 eks., sellest venekeelseid raamatuid 23 790; perioodikat 81 nimetust, sellest venekeelseid 67.

Laeutusosakond ja lugemissaal (10 kohta). Teenindatakse Tallinna Kaubasadama ja Merelaevanduse töötajaid ning ümbruskonna elanikke.

Süstemaatiline kataloog.

Asutatud 1946. aastal.

163. KOHALIKU TÖÖSTUSE JA KOMMUNAALELUKONDLIKE ETTEVÖTETE TÖÖLISTE AÜVK TALLINNA KLUBI RAAMATUKOGU

Harju t. 5, tel. 471-29.

Allub Kohaliku Tööstuse ja Kommunaalelukondlike Ettevõtete Tööliste Ametiühingu Vabariiklikule Komiteele.

Fond: 28 850 eks., sellest venekeelseid raamatuid 6530, saksakeelseid 630; perioodikat 71 nimetust, sellest venekeelseid 27, võõrkeelseid (saksa ja poola) 21.

Kojulaenutamise teenindatakse kõiki soovijaid.

Alfabeetiline ja süstemaatiline kataloog; artiklite ja retsensioonide kartoteek.

Asutatud 1947. aastal.

164. LAEVAREMONDITEHASE AMETIÜHINGURAAMATUKOGU

Makarovi t. 18, tel. 759-86.

Allub Toiduainete Tööstuse Tööliste Vabariiklikule Komiteele.

Fond: 26 350 eks., sellest venekeelseid raamatuid 22 000, võõrkeelseid (saksa ja inglise) 450; perioodikat 43 nimetust, sellest venekeelseid 38.

Kojulaenutamine ja kohallugemine. Teenindatakse tehase töötajaid ja ümbruskonna elanikke.

Alfabeetiline ja süstemaatiline kataloog; artiklite süstemaatiline kartoteek.

Asutatud 1955. aastal.

**165. PUUVILLAKOMBINAADI «BALTI MANUFAKTUUR» AMETI-
ÜHINGURAAMATUKOGU**

Kalinini t. 65—2.

Allub Tekstiili- ja Kergetööstuse Töölise Ametiühingu Vabariiklikule Komiteele.

Fond: 19 640 eks., sellest venekeelseid raamatuid 14 740; perioodikat 80 nimetust, sellest venekeelseid 77.

Kojulaenutamise. Teenindatakse puuvillakombinaadi töötajaid ja ümbruskonna elanikke.

Alfabeetiline ja süstemaatiline kataloog.

Asutatud 1951. aastal.

**166. V. KINGISSEPA NIM. TALLINNA TSELLULOOSI- JA PABERI-
KOMBINAADI AMETIÜHINGURAAMATUKOGU**

Tartu mnt. 80, tel. 229-01/595.

Allub Metsa-, Paberi- ja Puidutöötlemistööstuse Töölise Ametiühingu Vabariiklikule Komiteele.

Fond: 20 650 eks., sellest venekeelseid raamatuid 8600; perioodikat 60 nimetust, sellest venekeelseid 31, võõrkeelseid (saksa ja poola) 15.

Kojulaenutamine; laenutuspunkt Tallinna Paberi- ja Kartonaaživabrikus, Paberi t. 2. Teenindatakse kombinaadi töötajaid ja ümbruskonna elanikke.

Asutatud 1952. aastal.

**167. TALLINNA VINEERI- JA MÖÖBLIVABRIKU AMETIÜHINGU-
RAAMATUKOGU**

Vineeri t. 2, tel. 604-212.

Allub Metsa-, Paberi- ja Puidutöötlemistööstuse Töölise Ametiühingu Vabariiklikule Komiteele.

Fond: 21 840 eks., sellest venekeelseid raamatuid 9800, võõrkeelseid (saksa ja inglise) 740; perioodikat 34 nimetust, sellest venekeelseid 21.

Kojulaenutamine ja kohallugemine (10 kohta). Teenindatakse Vineeri- ja Mööblivabriku töötajaid ning ümbruskonna elanikke.

Alfabeetiline ja süstemaatiline kataloog.

Asutatud 1946. aastal A/S «M. Luther» raamatukogu fondi põhjal.

168. TEHASE «VOLTA» AMETIÜHINGURAAMATUKOGU

Volta t. 3, tel. 617-711.

Allub Elektriijaamade ja Elektritööstuse Töölise Ametiühingu Vabariiklikule Komiteele.

Fond: 20 850 eks., sellest venekeelseid raamatuid 16 950; perioodikat 95 nimetust, sellest venekeelseid 82.

Kojulaenutamine. Teenindatakse tehase töötajaid ja ümbruskonna elanikke.

Asutatud 1949. aastal.

**169. NAHA JA JALATSITE TOOTMISKOONDISE «KOMMUNAAR»
AMETIÜHINGURAAMATUKOGU**

Maakri t. 19/21.

Allub Tekstiili- ja Kergetööstuse Töölise Ametiühingu Vabariiklikule Komiteele.

Fond: 7820 eks., sellest venekeelseid raamatuid 2200; perioodikat 39 nimetust, sellest venekeelseid 21.

Kojulaenutamise. *Teenindatakse* «Kommunaari» töötajaid ja ümbruskonna elanikke.

Alfaabetaalne ja süstemaatiline kataloog; artiklite ja retsensioonide kartoteek.

Asutatud 1955. aastal.

170. OMBLUSVABRIKU «BALTIKA» AMETIÜHINGURAAAMATUKOGU

Veerenni t. 24, tel. 606-559.

Allub *Tekstiili- ja Kergetööstuse Töölise Ametiühingu Vabariiklikule Komiteele.*

Fond: 8010 eks., sellest venekeelseid raamatuid 2420, perioodikat 40 nimetust, sellest venekeelseid 20.

Kojulaenutamise. *Teenindatakse* peamiselt õmblusvabriku «Baltika» töötajaid.

Alfaabetaalne ja süstemaatiline kataloog.

Asutatud 1948. aastal.

171. TALLINNA AUTOBUSSIPARGI AMETIÜHINGURAAAMATUKOGU

Lastekodu t. 46.

Allub *Sidetöötajate, Autotranspordi ja Maanteetöölise Ametiühingu Vabariiklikule Komiteele.*

Fond: 16 830 eks., sellest venekeelseid raamatuid 6380, perioodikat 31 nimetust, sellest venekeelseid 15.

Kojulaenutamise. *Teenindatakse* Autobussipargi töötajaid ja ümbruskonna elanikke. Laenutuspunkt Autobussipargis, Suur-Sõjamäe t. 4.

Alfaabetaalne kataloog.

Asutatud 1948. aastal.

172. EESTI NSV SIDEMINISTEERIUMI AMETIÜHINGURAAAMATUKOGU

Fr. R. Kreutzwaldi t. 12, tel. 265-64.

Allub *Sidetöötajate, Autotranspordi ja Maanteetöölise Ametiühingu Vabariiklikule Komiteele.*

Fond: 13 410 eks., sellest venekeelseid raamatuid 8600; perioodikat 35 nimetust, sellest venekeelseid 22.

Teenindatakse Sideministeeriumi töötajaid.

Alfaabetaalne ja süstemaatiline kataloog.

Asutatud 1949. aastal.

173. RAKU SOVHOOSI AMETIÜHINGURAAAMATUKOGU

Viljandi mnt. 20.

Allub *Põllumajanduse ja Varumise Töölise ja Teenistujate Ametiühingu Vabariiklikule Komiteele.*

Fond: 3990 eks., sellest venekeelseid raamatuid 3130.

Asutatud 1948. aastal.

Maardu alev

174. TALLINNA MERERAJOOINI KALLAVERE RAAMATUKOGU

L. Koidula t. 5, tel. 601-239.

Fond: 13 140 eks., sellest venekeelseid raamatuid 8760; perioodikat 49 nimetust, sellest venekeelseid 31.

Kojulaenutamine ja kohallugemine (8 kohta).

Süstemaatiline kataloog.

Asutatud 1952. aastal Maardu Keemiakombinaadi Ametiühinguraamatukoguna. Alates 1966. aastast kannab Kallavere raamatukogu nime ja allub ENSV Kultuuriministeeriumile.

175. MAARDU LASTERAAMATUKOGU

Maardu, Fosforiidi põik 3, tel. 601-557.

Fond: 13 400 eks., sellest venekeelseid raamatuid 7900, võõrkeelseid (saksa ja inglise) 80; perioodikat 44 nimetust, sellest venekeelseid 25 ja saksakeelseid 6.

Kojulaenutamine.

Alfabeetiline ja süstemaatiline kataloog.

Asutatud 1954. aastal.

TARTU

TEADUSLIKUD JA ERIALARAAMATUKOGUD vt. nr. 67—87.

176. N. V. GOGOLI NIM. TARTU LINNA KESKRAAMATUKOGU

Hariduse t. 3/5, Oktoobri pst. 7, Hariduse t. 4. Tel.: 31-67 (kantselei, meetodikakabinet, laenutusosakond), 22-21 (lugemissaal, teatmebibliograafia osakond), 26-77 (tehnikakirjanduse osakond), 38-57 (rändfondiosakond), 36-92 (komplekteerimisosakond), 29-09 (direktor). Teletaip 81 001 (väljastusenumber vabariigi ulatuses).

Fond: 378 220 eks., sellest venekeelseid raamatuid 174 530, võõrkeelseid (saksa, inglise, prantsuse jm.) 19 860; perioodikat 342 nimetust, sellest venekeelseid 227, võõrkeelseid (peamiselt saksa) 63.

Fondid on universaalse iseloomuga. Rikkalikult sisaldab fond ühiskondlik-poliitilist, kunsti- ja ilukirjandust. Hulgaliselt on raamatukogus kesk- ja kõrgemate koolide õpikuid, populaarteaduslikku, teaduslikku ja teatmekirjandust. Raamatukogu komplekteerib tehnikakirjanduse erilaade ja noote.

Teenindavad osakonnad: laenutusosakond, teatmebibliograafia osakond, rändfondiosakond, tehnikakirjanduse osakond ja lugemissaal (130 kohta). Tegutseb 10 laenutuspunkti (suuremates käitistes ja haiglates). Lugejaid teenindatakse ka KA vahendusel.

Kataloogid ja kartoteegid: alfabeetilised ja süstemaatilised kataloogid eraldi laenutusosakonna, rändfondiosakonna, lugemissaali ja tehnikakirjanduse osakonna fondide kohta; artiklite ja retsensioonide kartoteek, personaalia kartoteek, ilukirjanduslike teoste pealkirjade kartoteek, kodulookartoteek, raamatusarjade kartoteek.

Raamatukogu tähtsamad väljaanded: Emajõgi. Almanahh, pühendatud raamatukogu 50. aastapäevale. Trt., 1963. 92 lk., illustr.

Revolutsioonilise liikumise ajaloo Tartus. 19. saj. 80-ndad aastad — juuli 1940. Bibliograafiline nimestik. Trt., 1965. 108 lk.

Raamatukogu ajaloo lühike ülevaade

Asutatud 1913. aastal Tartu Rahvaraamatukogu Seltsi raamatukoguna. Esialgne raamatufond moodustati annetustest, mis saadi mitmetelt seltsilistelt ja kodanikelt. Aasta lõpuks oli raamatukogus 827 lugejat, neist 40% seltsi liikmeid. Seltsi liikmed ja raamatukogu materiaalselt toetanud isikud võisid kirjandust laenata tasuta, teistelt võeti lugemismaksu 15 kop. (õpilastel 8 kop.) kuus või 1 rubla aastas. Raamatukogu tegevus laienes kuni Esimese maailmasõja puhkemiseni, siis algas nii lugejate kui ka laenutuste arvu langus. 1920. aastal anti raamatukogu üle Tartu Linnavalitsusele ning nimetati Tartu Linna Avalikuks Raamatukoguks. Raamatuid laenutati nüüd tasuta, kuid iga lugeja pidi maksuma tagatist. Raamatukogu tegevust suunas Tartu Linna Koolivalitsuse moodustatud nõukogu, kes töötas välja eelarve, arutas läbi aruande, lahendas majandusküsimusi, suunas komplekteerimist jne. 1926. aastal nimetati Tartu Linna Avalik Raamatukogu Tartu Linna Keskraamatukoguks ja loodi selle esimene filiaal — I Haruraamatukogu. 1932. aastal kehtestati uuesti lugemismaks 3 senti raamatult, mis püsis kuni 1940. aastani. Selleks ajaks oli raamatuid 30 500 köidet, lugejaid üle 6000 ja laenutusi 115 000.

Fašistliku okupatsiooni ajal emaldati raamatukogust hulk väärtuslikku kirjandust ning langes lugejate ja laenutuste arv. Pärast Tartu vabastamist algas taas hoogne töö. Kujunesid välja raamatukogu osakonnad. Kiiresti kasvas raamatufond, suurenes lugejate ja laenutuste arv.

N. V. Gogoli 100. surma-aastapäeva puhul anti Tartu Linna Keskraamatukogule Nikolai Vassiljevitš Gogoli nimi. 1963. aastal anti raamatukogule eesrindliku raamatukogu nimetus.

Kirjandust raamatukogu kohta

Kaldalu, E. N. V. Gogoli nim. Tartu Linna Keskraamatukogu 1913—1963. — Rmt.: Emajõgi. Trt., 1963, lk. 5—35.

177. TARTU RAJONIRAAMATUKOGU

Kivi t. 1, tel. 25-31; 241.

Fond: 16 540 eks., sellest venekeelseid raamatuid 3140; perioodikat 60 nimetust, sellest venekeelseid 36, saksakeelseid 8; noote 100.

Laenusosakond ja rändfondiosakond.

Alfabeetiline ja süstemaatiline kataloog; artiklite ja retsensioonide kartoteek.

Asutatud 1951. aastal.

178. L. KOIDULA NIM. TARTU LINNARAAMATUKOGU

Tähe t. 11, tel. 04-271.

Fond: 40 300 eks., sellest venekeelseid raamatuid 8030, võõrkeelseid (peamiselt saksa) 990; perioodikat 58 nimetust, sellest venekeelseid 40, saksakeelseid 8.

Kojulaenutamine.

Alfabeetiline ja süstemaatiline kataloog.

Asutatud 1945. aastal.

179. TARTU LINNA LASTERAAMATUKOGU

Oktoobri pst. 7, tel. 41-41.

Fond: 94 370 eks., sellest venekeelseid raamatuid 42 400, võõrkeelseid (saksa ja inglise) 2600; perioodikat 73 nimetust, sellest venekeelseid 44 ja saksakeelseid 7.

Laenutusosakond ja lugemissaal (44 kohta).

Alfabeetiline ja süstemaatiline kataloog, temaatiline kataloog (3.—4. kl. ja 5.—6. kl. õpilastele), venekeelse ilukirjanduse pealkirjade kataloog; artiklite ja retsensioonide kartoteek.

Asutatud 1940. aastal. 1963. aastal sai eesrindliku raamatukogu nime-tuse.

180. EKP TARTU LINNAKOMITEE POLIITHARIDUSKABINETI RAAMATUKOGU

21. Juuni t. 2.

Fond: 21 240 eks., sellest venekeelseid raamatuid 18 250; perioodikat 76 nimetust, sellest venekeelseid 64. Peamiselt ühiskondlik-poliitiline kirjandus.

Kojulaenutamine ja kohallugemine. *Teenindatakse* propagandiste, lektoreid, agitaatoreid, partei- ja komsomolitöötajaid, poliitharidusvõrgus õppijaid jt.

Alfabeetiline ja süstemaatiline kataloog; artiklite kartoteek.

Asutatud 1953. aastal.

181. EKP TARTU RAJONIKOMITEE POLIITHARIDUSKABINETI RAAMATUKOGU

Riia t. 15.

Fond: 11 060 eks., sellest venekeelseid raamatuid 6270, perioodikat 53 nimetust, sellest venekeelseid 36; kaarte ja atlasi 100; diafilme 200. Peamiselt ühiskondlik-poliitiline kirjandus.

Kojulaenutamine ja kohallugemine (10 kohta). *Teenindatakse* propagandiste, lektoreid, agitaatoreid, partei- ja komsomolitöötajaid, partei-haridusvõrgus õppijaid jt.

Alfabeetiline ja süstemaatiline kataloog; temaatilised kartoteegid.

Asutatud 1947. aastal.

182. AÜN TARTU KULTUURIHOONE RAAMATUKOGU

Hariduse t. 2, tel. 04-569.

Allub Eesti NSV Ametiühingute Nõukogule.

Fond: 45 250 eks., sellest venekeelseid raamatuid 13 510, võõrkeelseid (saksa ja inglise) 500; perioodikat 76 nimetust, sellest venekeelseid 47, võõrkeelseid 9; noote 400.

Laenutusosakond ja lugemissaal (20 kohta). *Laenutuspunktid:* Tartu Õlletehases, Tartu Ehitusmaterjalide Tehases, majavalitsuses nr. 3 ja tööstuskombinaadis «Areng».

Alfabeetiline ja süstemaatiline kataloog; kartoteegid «Ametiühingu aktivistile» ja «Isetegevuslasele».

Asutatud 1948. aastal.

183. TARTU TERVISHOIUTÖÖTAJATE MAJA RAAMATUKOGU

Tiigi t. 11, tel. 35-63.

Allub Tervishoiutöötajate Ametiühingu Vabariiklikule Komiteele.

Fond: 10 800 eks., sellest venekeelseid raamatuid 3910; perioodikat 42 nimetust, sellest venekeelseid 25, saksakeelseid 5.

Laenutusosakond ja lugemissaal (12 kohta). Teenindatakse peamiselt Tartu linna ja rajooni tervishoiutöötajaid.

Alfabeetiline ja süstemaatiline kataloog.

Asutatud 1950. aastal.

184. TARTU EHITUSVALITSUSE AMETIÜHINGURAAMATUKOGU

Aardla t. 15, tel. 04-561.

Allub Ehituse ja Ehitusmaterjalide Tööstuse Töölise Ametiühingu Vabariiklikule Komiteele.

Fond: 9070 eks., sellest venekeelseid raamatuid 5560.

Kojulaenutamine ja kohallugemine. Teenindatakse ehitustöölisi ja ümbruskonna elanikke.

Asutatud 1956. aastal.

185. TARTU RAUDTEELASTE KLUBI RAAMATUKOGU

H. Heidemanni t. 9, tel. 41-00/301.

Allub Balti Raudtee Eesti Raudteekonna Töötajate Ametiühingu Rajoonikomiteele.

Fond: 5650 eks., sellest venekeelseid raamatuid 3600; perioodikat 64 nimetust, sellest venekeelseid 51, võorkeelseid 6, noote 200.

Kojulaenutamine ja kohallugemine (12 kohta). Teenindatakse peamiselt raudteelasi.

Alfabeetiline ja süstemaatiline kataloog.

Asutatud 1962. aastal.

186. TARTU METSAKOMBINAADI AMETIÜHINGURAAMATUKOGU

Nõukogude t. 134, tel. 31-83.

Allub Metsa-, Paberi- ja Puidutöötlemistööstuse Töölise Ametiühingu Vabariiklikule Komiteele.

Fond: 4760 eks., sellest venekeelseid 1640.

Asutatud 1959. aastal.

KOHTLA-JÄRVE

TEADUSLIKUD JA ERIALARAAMATUKOGUD vt. nr. 88-94.

187. KOHTLA-JÄRVE LINNA KESKRAAMATUKOGU

Nõukogude t. 27, tel. 442-66; 455-24.

Fond: 43 260 eks., sellest venekeelseid raamatuid 29 600; perioodikat 183 nimetust, sellest venekeelseid 136, saksakeelseid 19.

Eesti- ja venekeelse kirjanduse laenutusosakonnad, lugemissaal (24 kohta).

Laenutusosakondade alfabeetilised ja süstemaatilised kataloogid; ilukirjanduslike teoste pealkirjade kartoteek, personaalia kartoteek.

Asutatud 1949. aastal.

188. KOHTLA-JÄRVE RAJONIRAAMATUKOGU

Jõhvi linnaosa, Lenini t. 16/20, tel. 227-73.

Fond: 20 030 eks., sellest venekeelseid raamatuid 9560; perioodikat 89 nimetust, sellest venekeelseid 63, võõrkeelseid 4.

Laenutusosakond ja lugemissaal.

Alfabeetiline ja süstemaatiline kataloog; artiklite ja retsensioonide Asutatud 1948. aastal. Raamatukogu eelkäijateks olid karskusseltsi «Kiir» (asutatud 1897. a.) ja Jõhvi Hariduse Seltsi (asutatud 1921. a.) raamatukogud.

189. KOHTLA-JÄRVE II LINNARAAMATUKOGU

Tsiolkovski t. 11, tel. 211-77.

Fond: 4070 eks., sellest venekeelseid raamatuid 2500; perioodikat 31 nimetust, sellest venekeelseid 25.

Laenutusosakond ja lugemissaal (10 kohta).

Asutatud 1966. aastal.

190. KOHTLA-JÄRVE III LINNARAAMATUKOGU

Posti t. 12, tel. Kohtla 20.

Fond: 10 330 eks., sellest venekeelseid raamatuid 3710; perioodikat 56 nimetust, sellest venekeelseid 40, saksakeelseid 3; noote 104.

Kojulaenutamine. Alfabeetiline ja süstemaatiline kataloog.

Asutatud 1934. aastal Kohtla külaraamatukoguna.

191. KUKRUSE RAAMATUKOGU

Lehe t. 10, tel. 447-06.

Fond: 20 230 eks., sellest venekeelseid raamatuid 12 530; perioodikat 70 nimetust.

Kojulaenutamine.

Alfabeetiline kataloog.

Asutatud 1947. aastal «Kukruse» kaevanduse ametiühinguraamatukoguna. Alates 1967. aastast allub ENSV Kultuuriministeriumile ja täidab linnaraamatukogu ülesandeid.

192. ORU RAAMATUKOGU

Oru asula, Briketi t. 3/2, tel. 995-61.

Fond: 10 870 eks., sellest venekeelseid raamatuid 5340; perioodikat 44 nimetust, sellest venekeelseid 23; noote 100.

Kojulaenutamine.

Teenindatakse täiskasvanuid ja lapsi.

Asutatud 1962. aastal.

193. KOHTLA-JÄRVE I LASTERAAMATUKOGU

Keskallee 2, tel. 44-291.

Fond: 31 560 eks., sellest venekeelseid raamatuid 23 320; perioodikat 61 nimetust, sellest venekeelseid 35, võõrkeelseid 5.

Laenutusosakond ja lugemissaal (25 kohta).

Alfabeetiline ja süstemaatiline kataloog; piltkataloog.

Asutatud 1949. aastal.

194. KOHTLA-JÄRVE RAJOOINI LASTERAAMATUKOGU

Jõhvi linnaosa, Rakvere t. 16/20, tel. 227-74.

Fond: 17 650 eks., sellest venekeelseid raamatuid 9820; perioodikat 50 nimetust, sellest venekeelseid 33.

Kojulaenutamine.

Alfabeetiline ja süstemaatiline kataloog; albumkataloogid 1.—2. ja 3.—4. klassi õpilastele.

Asutatud 1951. aastal. 1968. aastani Kohtla-Järve II Lasteraamatukogu.

195. KOHTLA-JÄRVE III LASTERAAMATUKOGU

Belinski t. 24, tel. 334-72.

Fond: 14 550 eks., sellest venekeelseid raamatuid 11 550; perioodikat 46 nimetust, sellest venekeelseid 34.

Kojulaenutamine.

Asutatud 1961. aastal endise Ahtme Linnaraamatukogu asemele.

196. EKP KOHTLA-JÄRVE LINNAKOMITEE POLIITHARIDUS-KABINETI RAAMATUKOGU

Võidu väljak 1, tel. 225-14.

Fond: 11 600 eks., sellest venekeelseid raamatuid 7700; perioodikat 62 nimetust, sellest venekeelseid 54. Peamiselt ühiskondlik-poliitiline kirjandus.

Kojulaenutamine ja kohallugemine (24 kohta). Teenindatakse propagandiste, lektoreid, agitaatoreid, partei- ja komsomolitöötajaid, poliitharidusvõrgus õppijaid jt.

197. EKP KOHTLA-JÄRVE RAJONIKOMITEE POLIITHARIDUS-KABINETI RAAMATUKOGU

Võidu väljak 1, tel. 220-39.

Fond: 2220 eks., sellest venekeelseid raamatuid 1300; perioodikat 51 nimetust, sellest venekeelseid 33. Peamiselt ühiskondlik-poliitiline kirjandus.

Kojulaenutamine ja kohallugemine. Teenindatakse propagandiste, lektoreid, agitaatoreid, partei- ja komsomolitöötajaid, poliitharidusvõrgus õppijaid jt.

Asutatud 1964. aastal.

198. V. I. LENINI NIM. PÕLEVKIVITÖÖTLEMISKOMBINAADI AMETIÜHINGURAAMATUKOGU

Narva mnt. 23, tel. 45-01/371.

Fond: 40 480 eks., sellest venekeelseid raamatuid 33 150; perioodikat 105 nimetust, sellest venekeelseid 88.

Kojulaenutamine ja kohallugemine. Teenindatakse kombinaadi töötajaid ja ümbruskonna elanikke.

Alfabeetiline ja süstemaatiline kataloog.

Asutatud 1948. aastal.

199. KAEVANDUSE «KÄVA-2» AMETIÜHINGURAAMATUKOGU

Ehitajate tee 79, tel. 448-77.

Allub Söetöölise Ametiühingu Vabariiklikule Komiteele.

Fond: 37 290 eks., sellest venekeelseid raamatuid 2537; perioodikat 79 nimetust, sellest venekeelseid 62.

Kojulaenutamine.

Teenindatakse kaevureid ja ümbruskonna elanikke.

Süstemaatiline kataloog.

Asutatud 1946. aastal. 1962. a. sai eesrindliku raamatukogu nimetuse.

200. KAEVANDUSE NR. 2 AMETIÜHINGURAAMATUKOGU

Võidu väljak 9, tel. 224-70.

Allub Söetöölise Ametiühingu Vabariiklikule Komiteele.

Fond: 24 560 eks., sellest venekeelseid raamatuid 19 320; perioodikat 66 nimetust, sellest venekeelseid 63.

Kojulaenutamine ja kohallugemine (8 kohta). *Teenindatakse* kaevureid ja ümbruskonna elanikke.

Asutatud 1960. aastal.

201. KAEVANDUSE NR. 10 AMETIÜHINGURAAMATUKOGU

K. Marxi t. 39, tel. 33-150.

Allub Söetöölise Ametiühingu Vabariiklikule Komiteele.

Fond: 20 960 eks., sellest venekeelseid raamatuid 18 180; perioodikat 66 nimetust, sellest venekeelseid 59.

Kojulaenutamine. *Teenindatakse* kaevureid ja ümbruskonna elanikke.

Alfabeetiline ja süstemaatiline kataloog.

Asutatud 1951. aastal.

202. KAEVANDUSE «KOHTLA» AMETIÜHINGURAAMATUKOGU

Kohtla-Järve mnt. 9.

Allub Söetöölise Ametiühingu Vabariiklikule Komiteele.

Fond: 12 000 eks., sellest venekeelseid raamatuid 4410; perioodikat 58 nimetust, sellest venekeelseid 32, saksakeelseid 3.

Kojulaenutamine.

Teenindatakse kaevureid ja ümbruskonna elanikke.

Alfabeetiline ja süstemaatiline kataloog.

Asutatud 1950. aastal.

203. AHTME SOOJUSELEKTRIAAMA KLUBI «ENERGEETIK» AMETIÜHINGURAAMATUKOGU

Ahtme linnaosa, tel. 3-32-10.

Allub Elektriamaade ja Elektritööstuse Töölise Ametiühingu Vabariiklikule Komiteele.

Fond: 8500 eks., sellest venekeelseid raamatuid 7350; perioodikat 39 nimetust, sellest venekeelseid 33.

Kojulaenutamine.

Teenindatakse soojuselektrijaama töötajaid ja ümbruskonna elanikke.

Alfabeetiline ilukirjanduse kataloog.

Asutatud 1956. aastal.

204. KOHTLA-JÄRVE EHITUSTRUSTI AMETIÜHINGURAAMATU-KOGU

Tsiolkovski t. 3, tel. 229-53.

Allub Ehituse ja Ehitusmaterjalide Tööstuse Töölise Ametiühingu Vabariiklikule Komiteele.

Fond: 8000 eks., sellest venekeelseid raamatuid 5730; perioodikat 33 nimetust, sellest venekeelseid 30.

Kojulaenutamine.

Teenindatakse peamiselt ehitustöölisi.

Asutatud 1958. aastal.

205. M. GORKI NIM. KULTUURIHOONE AMETIÜHINGURAAMATU-KOGU

Sompa, tel. 58.

Allub Söetöölise Ametiühingu Vabariiklikule Komiteele.

Fond: 22 600 eks., sellest venekeelseid raamatuid 16 600; perioodikat 94 nimetust, sellest venekeelseid 70, võõrkeelseid 6.

Laenutusosakond ja lugemissaal (20 kohta); laenutuspunktid ühiselamus ja keskkoolis. Teenindatakse kaevureid ja ümbruskonna elanikke.

Alfabeetiline ja süstemaatiline kataloog.

Asutatud 1950. aastal. 1962. a. sai eesrindliku raamatukogu nimetuse.

Kiviõli linn

206. KIVIÕLI I LINNARAAMATUKOGU

Raudtee t. 16, tel. 29.

Fond: 31 440 eks., sellest venekeelseid raamatuid 17 850; perioodikat 81 nimetust, sellest venekeelseid 54; noote 250.

Laenutusosakond ja lugemissaal (18 kohta).

Alfabeetiline ja süstemaatiline kataloog; artiklite ja retsensioonide kartoteek, kodulookartoteek.

Asutatud 1947. aastal.

207. KIVIÕLI II LINNARAAMATUKOGU

Küttejõu, Kiviõli I s.-jšk., tel. Kiviõli 59.

Fond: 15 790 eks., sellest venekeelseid raamatuid 7010; perioodikat 57 nimetust, sellest venekeelseid 37, saksakeelseid 2.

Kojulaenutamine.

Alfabeetiline ja süstemaatiline kataloog.

Asutatud 1949. aastal.

208. KIVIÕLI LINNA LASTERAAMATUKOGU

Vabaduse t. 15, tel. 61.

Fond: 21 770 eks., sellest venekeelseid raamatuid 14 800; perioodikat 60 nimetust, sellest venekeelseid 33, saksakeelseid 2.

Laenutusosakond ja lugemissaal (20 kohta).

Alfabeetiline ja süstemaatiline kataloog.

Asutatud 1951. aastal.

Püssi alev

209. PÜSSI ALEVIRAAMATUKOGU

Kingissepa t. 5.

Fond: 13 110 eks., sellest venekeelseid raamatuid 2830; perioodikat 31 nimetust, sellest venekeelseid 15.

Kojulaenutamine.

Alfabeetiline ja süstemaatiline kataloog.

Asutatud 1955. aastal.

Viivikonna alev

210. SIRGALA RAAMATUKOGU

Sirgala ühiselamu nr. 3, tel. 996-24.

Fond: 15 980 eks., sellest venekeelseid raamatuid 9800; perioodikat 24 nimetust, sellest venekeelseid 22.

Kojulaenutamine.

Teenindatakse täiskasvanuid ja lapsi.

Alfabeetiline kataloog.

211. VIIVIKONNA KARJÄÄRI AMETIÜHINGURAAMATUKOGU

Stahhanovi t. 2.

Allub Söetööliste Ametiühingu Vabariiklikule Komiteele.

Fond: 12 450 eks., sellest venekeelseid raamatuid 10 900; perioodikat 19 nimetust, sellest venekeelseid 12.

Kojulaenutamine.

Teenindatakse karjääri töölisi ja ümbruskonna elanikke.

Alfabeetiline kataloog.

Asutatud 1948. aastal.

NARVA

TEADUSLIKUD JA ERIALARAAMATUKOGUD vt. nr. 95—98.

212. NARVA LINNARAAMATUKOGU

Kalinini t. 8, tel. 19—95.

Fond: 33 250 eks., sellest venekeelseid raamatuid 28 990; perioodikat 112 nimetust, sellest venekeelseid 95, saksakeelseid 2.

Laenutusosakond ja lugemissaal (21 kohta).

Alfabeetiline ja süstemaatiline kataloog.

Raamatukogu eelkäjad — haridusseltsi (ca 5000 kd.) ja raamatukogu seltsi (üle 10 000 kd.) raamatukogu — hävisid Suure Isamaasõja ajal. Praegune linnaraamatukogu alustas tegevust 1944. aastal.

213. NARVA LINNA LASTERAAMATUKOGU

Raatusse plats 1, tel. 14-67.

Fond: 25 200 eks., sellest venekeelseid raamatuid 23 130; perioodikat 41 nimetust, sellest venekeelseid 37.

Laenutusosakond ja lugemissaal (18 kohta).

Alfabeetiline ja süstemaatiline kataloog; raamatute pealkirjade kartooteek 1.—4. kl. õpilastele.

Asutatud 1950. aastal.

214. EKP NARVA LINNAKOMITEE POLIITHARIDUSKABINETI RAAMATUKOGU

Peetri t. 1.

Fond: 11 400 eks., sellest venekeelseid raamatuid 11 060; perioodikat 67 nimetust, sellest venekeelseid 64. Peamiselt ühiskondlik-poliitiline kirjandus.

Kojulaenutamine ja kohallugemine (40 kohta). Teenindatakse propagandiste, lektoreid, agitaatoreid, partei- ja komsomolitöötajaid, poliit-haridusvõrgus õppijaid jt.

Alfabeetiline ja süstemaatiline kataloog.

Asutatud 1945. aastal.

215. PUUVILLAKOMBINAADI «KREENHOLMI MANUFAKTUUR» V. GERASSIMOV I NIM. KULTUURIHOONE RAAMATUKOGU

V. I. Lenini prospekt 8, tel. 309.

Allub Tekstiili- ja Kergetööstuse Töölise Ametiühingu Vabariiklikule Komiteele.

Fond: 50 850 eks., sellest venekeelseid raamatuid 46 600; perioodikat 81 nimetust, sellest venekeelseid 76; noote 2000.

Laenutusosakond ja lugemissaal (50 kohta). Laenutuspunkt Joala vabrikus.

Alfabeetiline ja süstemaatiline kataloog; artiklite süstemaatiline kartooteek.

Asutatud 1947. aastal.

216. BALTI HÜDROELEKTRIFAAMA AMETIÜHINGURAAMATUKOGU

Energia t. 6.

Allub Ehituse ja Ehitusmaterjalide Tööstuse Töölise Ametiühingu Vabariiklikule Komiteele.

Fond: 16 330 eks., sellest venekeelseid raamatuid 15 130; perioodikat 55 nimetust (venekeelsed).

Kojulaenutamine.

Teenindatakse peamiselt ehitustöölisi.

Asutatud 1960. aastal.

217. NARVA EHITUSTRUSTI AMETIÜHINGURAAMATUKOGU

J. Tombi t. 8.

Allub Ehituse ja Ehitusmaterjalide Tööstuse Töölise Ametiühingu Vabariiklikule Komiteele.

Fond: 8800 eks., sellest venekeelseid raamatuid 8620; perioodikat 14 nimetust (venekeelsed).

Teenindatakse peamiselt ehitustöölisi. Laenutuspunktid: Ehitusvalitsuses nr. 1 ja Ehitustrusti Valitsuses.

Süstemaatiline kataloog.

Asutatud 1959. aastal.

218. PUUVILLAKOMBINAADI «KREENHOLMI MANUFAKTUUR» AMETIÜHINGU LASTERAAMATUKOGU

V. I. Lenini prospekt 18, tel. 360.

Allub Tekstiili- ja Kergetööstuse Tööliste Ametiühingu Vabariiklikule Komiteele.

Fond: 14 110 eks., sellest venekeelseid raamatuid 12 550, võõrkeelseid 880; perioodikat 30 nimetust, sellest venekeelseid 28.

Teenindatakse puuvillakombinaadi töötajate ja ümbruskonna elanike lapsi.

Asutatud 1960. aastal Puuvillakombinaadi ametiühinguraamatukogu fondidest.

Narva-Jõesuu alev

219. NARVA-JÖESUU ALEVIRAAMATUKOGU

Nurme t. 2, tel. 70-72.

Fond: 16 230 eks., sellest venekeelseid raamatuid 15 830; perioodikat 80 nimetust, sellest venekeelseid 72.

Laenutusosakond, lasteosakond ja lugemissaal (10 kohta).

Alfabeetiline ja süstemaatiline kataloog.

Asutatud 1947. aastal.

P Ä R N U

TEADUSLIKUD JA ERIALARAAMATUKOGUD vt. nr. 99—104.

220. PÄRNU LINNA KESKRAAMATUKOGU

Kalevi t. 30, tel. 55-151.

Fond: 105 240 eks., sellest venekeelseid raamatuid 54 530, võõrkeelseid (saksa, inglise ja prantsuse) 6910; perioodikat 183 nimetust, sellest venekeelseid 138, saksakeelseid 27; noote 300.

Laenutusosakond, rändfondiosakond ja lugemissaal (30 kohta).

Laenutusosakonnas alfabeetiline ja süstemaatiline kataloog, lugemissaalis ja rändfondiosakonnas süstemaatiline kataloog; artiklite ja retsenisoonide kartoteek, temaatilised kartoteegid ja kodulookartoteek.

Asutatud 1909. aastal Pärnu linna rahvalugemistoa nimetuse all. Avamise ajaks oli 400 eestikeelset raamatut ning tellitud 16 eesti-, vene- ja saksakeelset ajalehte. Alates 1920. aastast hakati raamatuid tasu eest koju laenutama. Raamatukogus oli 5000 köidet ja keskmiselt 500 lugejat. Pärast Suurt Isamaasõda oli raamatukogus 15 000 köidet. Praegu on lugejaid umbes 13 500 ja laenutusi 250 000. Iga päev külastab raamatukogu keskmiselt 300 lugejat.

221. PÄRNU RAJONIRAAMATUKOGU

Tööstuse t. 26-a, tel. 55-415.

Fond: 22 000 eks., sellest venekeelseid raamatuid 7810, võõrkeelseid (saksa ja inglise) 1140; perioodikat 64 nimetust, sellest venekeelseid 35, saksakeelseid 9; noote 530.

Kojulaenutamine.

Alfabeetiline ja süstemaatiline kataloog; artiklite ja retsensioonide kartoteek.

Asutatud 1924. aastal Rääma Noorte Ühingu «Noorus» raamatukoguna. Esimesed raamatud saadi kingituste näol ühingu liikmetelt ja ümbruskonna elanikelt. 1924. aasta lõpuks oli raamatukogus 147 köidet, mida 1926. aastani kasutasid ainult ühingu liikmed. 1926. aastal võeti raamatukogu avalike raamatukogude võrku. 1940. aastal nimetati Pärnu Linna raamatukogu haruraamatukoguks Rääma Rahvaraamatukogu nime all. 1963. aastal muudeti Pärnu Rajooniraamatukoguks.

222. PÄRNU LINNA ÜLEJÕE RAAMATUKOGU

Silla t. 37, tel. 55-634.

Fond: 21 200 eks., sellest venekeelseid raamatuid 5510, saksakeelseid 640; perioodikat 45 nimetust, sellest venekeelseid 26, saksakeelseid 7.

Kojulaenutamine.

Teenindatakse täiskasvanuid ja lapsi.

Alfabeetiline ja süstemaatiline kataloog.

Asutatud 1926. aastal noorteühingu «Koitla» raamatukoguna. Esimesed raamatud saadi kingitusena ühingu liikmeilt ja korjanduse teel linna elanikelt. Esialgu võisid raamatukogu kasutada ainult ühingu liikmed. 1926. aasta sügisei arvati raamatukogu avalike raamatukogude võrku ning seda võisid tasu eest kasutada kõik kodanikud. Raamatukogu hakkas saama toetust Pärnu Linnavalitsuselt ja mõnikord ka Haridusministeeriumilt. 1926.—1941. a. vahetas raamatukogu seitse korda asukohta. 1941. a. kolis Janneni t. 37 (praegu Silla tänav), kus asub tänaseni.

1941. aastal nimetati Pärnu Linna Ülejõe Haruraamatukoguks. Selleks ajaks oli raamatukogu fondis 2480 köidet. 1947. aastal nimetati Pärnu Linna Ülejõe Raamatukoguks.

223. PÄRNU LINNA RAEKÜLA RAAMATUKOGU

Riia mnt. 239, tel. 675-c.

Fond: 16 700 eks., sellest venekeelseid raamatuid 6830, saksakeelseid 400; perioodikat 53 nimetust, sellest venekeelseid 33, saksakeelseid 4.

Kojulaenutamine.

Teenindatakse täiskasvanuid ja lapsi.

Alfabeetiline ja süstemaatiline kataloog.

Asutatud 1933. aastal.

224. PÄRNU LINNA LASTERAAMATUKOGU

Võidu t. 21, tel. 54-791.

Fond: 30 820 eks., sellest venekeelseid raamatuid 17 200, võõrkeelseid (saksa ja inglise) 730; perioodikat 82 nimetust, sellest venekeelseid 43, saksakeelseid 13.

Laenutusosakond ja lugemissaal (20 kohta).

Alfabeetiline kataloog, temaatilised album- ja piltkataloogid 1.—2. kl. õpilastele, temaatiline kataloog 3.—4. kl. õpilastele, süstemaatilised kata-

loogid vanematele õpilastele, seeriatega ja pealkirjade kataloog; artiklite ja retsensioonide kartoteek ning kodulookartoteek.

Asutati 1941. aastal, kuid avamist takistas fašistlik okupatsioon. Raamatukogu esimeseks juhatajaks oli kommunistlik noor Tamara Selling, kelle fašistid hiljem metsikult tapsid. 1944. aastal moodustati Pärnu Linna Keskraamatukogu juurde lasteosakond, 1946. a. avati selle baasil iseseisev lasteraamatukogu. 1962. a. sai eesrindliku raamatukogu nimetuse.

225. EKP PÄRNU LINNAKOMITEE POLIITHARIDUSKABINETI RAAMATUKOGU

Kalevi t. 51.

Fond: 23 300 eks., sellest venekeelseid raamatuid 20 840; perioodikat 54 nimetust, sellest venekeelseid 41. Peamiselt ühiskondlik-poliitiline kirjandus.

Kojulaenutamine ja kohallugemine.

Teenindatakse propagandiste, lektoreid, agitaatoreid, partei- ja komso-molitöötajaid, poliitharidusvõrgus õppijaid jt.

Alfabeetiline ja süstemaatiline kataloog.

Asutatud 1944. aastal.

226. EKP PÄRNU RAJONIKOMITEE POLIITHARIDUSKABINETI RAAMATUKOGU

Lõuna t. 2, tel. 265.

Fond: 10 500 eks., sellest venekeelseid raamatuid 7650; perioodikat 62 nimetust, sellest venekeelseid 35, saksakeelseid 2. Peamiselt ühiskondlik-poliitiline kirjandus.

Kojulaenutamine ja kohallugemine (24 kohta).

Teenindatakse propagandiste, lektoreid, agitaatoreid, partei- ja kom-molitöötajaid, poliitharidusvõrgus õppijaid jt.

Süstemaatiline kataloog.

Asutatud 1963. aastal.

227. PÄRNU KUURORDI RAAMATUKOGU

Merepuiestee 7, tel. 385.

Allub Ametiühingute Kuurortide Valitsemise Eesti Vabariiklikule Nõukogule.

Fond: 22 120 eks., sellest venekeelseid raamatuid 15 940; perioodikat 85 nimetust, sellest venekeelseid 49.

Kojulaenutamine ja kohallugemine. Teenindatakse peamiselt kuurordi personali ja ravilviibijaid.

Süstemaatiline kataloog, temaatilised kartoteegid.

Asutatud 1963. aastal kolme sanatooriumi raamatukogu ühendamisel.

228. PÄRNU METSAKOMBINAADI AMETIÜHINGURAAAMATUKOGU

Vingi t. 1, tel. ATJ 494.

Allub Metsa-, Paberi- ja Puidutöötlemistööstuse Tööliste Ametiühingu Vabariiklikule Komiteele.

Fond: 13 940 eks., sellest venekeelseid raamatuid 5640; perioodikat 19 nimetust, sellest venekeelseid 10.

Kojulaenutamine.

Teenindatakse metsakombinaadi töötajaid ja ümbruskonna elanikke. Laenutuspunkt suusavabrikus Tööstuse t. 23/25.

Asutatud 1950. aastal.

**229. PÄRNU MEREKALALAEVASTIKU BAASI AMETIÜHINGU-
RAAMATUKOGU**

- Kalevi t. 2, tel. 54-605.
Allub Toiduainete Tööstuse Töölise Ametiühingu Vabariiklikule Komiteele.
Fond: 6390 eks., sellest venekeelseid raamatuid 3030.
Asutatud 1962. aastal.

Sindi linn

230. SINDI LINNA LASTERAAMATUKOGU

- Pärnu mnt. 12.
Fond: 13 420 eks., sellest venekeelseid raamatuid 4000; perioodikat 64 nimetust, sellest venekeelseid 34, võõrkeelseid 12; noote 102.
Kojulaenutamine.
Alfabeetiline kataloog kogu fondi kohta, süstemaatiline kataloog I.—4. kl. õpilastele ja 5.—11. kl. õpilastele, piltkataloog, albumkataloogid.
Asutatud 1952. aastal. 1962. a. anti eesrindliku raamatukogu nimetus.

**231. TEKSTILIVABRIKU «1. DETSEMBER» AMETIÜHINGU-
RAAMATUKOGU**

- Pärnu mnt. 40, tel. 25.
Allub Tekstiili- ja Kergetööstuse Töölise Ametiühingu Vabariiklikule Komiteele.
Fond: 22 510 eks., sellest venekeelseid raamatuid 5800; perioodikat 34 nimetust, sellest venekeelseid 23, võõrkeelseid 2.
Kojulaenutamine.
Alfabeetiline ja süstemaatiline kataloog.
Asutatud 1882. aastal seltsi «Sõprus» raamatukoguna. 1907. aastal muudeti selts Seltskondlikuks Ühinguks «Sõprus», kellele läks üle ka raamatukogu. Raamatuid muretseti ühingu peosissetulekutest ja vabriku peremeeste poolt antud toetussummadest. Raamatukogu suurenes aasta-aastalt ja arvati avalike raamatukogude võrku. 1941. aastast alates tekstiilivabriku ametiühinguraamatukogu.

SILLAMÄE

TEADUSLIKUD JA ERIALARAAMATUKOGUD vt. nr. 105.

232. SILLAMÄE LINNARAAMATUKOGU

- Kirovi t. 22, tel. 8-65.
Fond: 70 210 eks., venekeelseid raamatuid; perioodikat 89 nimetust.
Laenutusosakond, lasteosakond, lugemissaal täiskasvanuile (40 kohta), lugemissaal lastele (36 kohta).
Alfabeetiline ja süstemaatiline kataloog; temaatilised kartoteegid.
Asutatud 1949. aastal.

**233. EKP SILLAMÄE LINNAKOMITEE POLIITHARIDUSKABINETI
RAAMATUKOGU**

Kirovi t. 27, tel. 5-83.

Fond: 19 150 eks. venekeelseid raamatuid; perioodikat 50 nimetust. Peamiselt ühiskondlik-poliitiline kirjandus.

Kojulaenutamine ja kohallugemine (12 kohta). *Teenindatakse* propagandiste, lektoreid, agitaatoreid, partei- ja komsomolitöötajaid, partei-haridusvõrgus õppijaid jt.

Alfabeetiline ja süstemaatiline kataloog.
Asutatud 1950. aastal.

RAJoonid

HAAPSALU RAJoon

TEADUSLIKUD JA ERIALARAAMATUKOGUD vt. nr. 106.

Haapsalu linn

234. HAAPSALU RAJoonIRAAMATUKOGU

Lauristini t. 2, tel. 213-53.

Fond: 33 400 eks., sellest venekeelseid raamatuid 14 130, võorkeelseid (saksa, inglise ja prantsuse) 630; perioodikat 104 nimetust, sellest venekeelseid 70, võorkeelseid 16.

Laenusosakond, rändfondiosakond ja lugemissaal (18 kohta). Laenu-tuspunktid Haapsalu Rajoonihaiglas ning Haapsalu Ortopeedia ja Neu-roloogia Haiglas.

Alfabeetiline ja süstemaatiline kataloog, artiklite ja retsensioonide kar-toteek, kodulookartoteek.

Raamatukogu eelkäijateks tuleb arvata 1866. aastal asutatud «Klub Musse» raamatukogu, mis sisaldas peamiselt prantsus-, inglise- ja saksa-keelseid teoseid, ning raamatukogu, mille 1892. aastal asutas Vene Selts. Eestikeelsele raamatukogule pani 1896. aastal aluse Haapsalu karskus-selts «Kungla». Praeguses raamatukogus on raamatuid kõigest mainitud raamatukogudest.

235. HAAPSALU LINNA LASTERAAMATUKOGU

Wiedemanni t. 31, tel. 213-25.

Fond: 17 850 eks., sellest venekeelseid raamatuid 8010; perioodikat 28 nimetust, sellest venekeelseid 15, võorkeelseid 4.

Kojulaenutamine ja kohallugemine (12 kohta).

Eestikeelse kirjanduse alfabeetiline ning eesti- ja venekeelse kirjan-duse süstemaatiline kataloog õpilaste keskmisele ja vanemale astmele, temaatiline kataloog nooremale astmele.

Asutatud 1951. aastal rajooniraamatukogu lasteosakonna baasil.

236. EKP HAAPSALU RAJONIKOMITEE POLIITHARIDUS-KABINETI RAAMATUKOGU

Lauristini t. 9, tel. 213-86.

Fond: 13 110 eks., sellest venekeelseid raamatuid 7430; perioodikat 60 nimetust, sellest venekeelseid 44. Peamiselt ühiskondlik-poliitiline kirjandus.

Kojulaenutamine ja kohallugemine (20 kohta). *Teenindatakse* propagandiste, lektoreid, agitaatoreid, partei- ja komsomolitöötajaid, poliitharidusvõrgus õppijaid jt.

Süstemaatiline kataloog ja temaatilised kartoteegid.

Asutatud 1945. aastal.

237. SANATOORIUMI «LAINE» AMETIÜHINGURAAMATUKOGU

Supeluse t. 4.

Allub Ametiühingute Kuurortide Valitsemise Eesti Vabariiklikule Nõukogule.

Fond: 6050 eks., sellest venekeelseid raamatuid 4660; perioodikat 57 nimetust, sellest venekeelseid 48; noote 160.

Kojulaenutamine ja kohallugemine (10 kohta). *Teenindatakse* sanatooriumi personali, ravilviibijaid ja ümbruskonna elanikke.

Asutatud 1946. aastal.

238. ADMIRAL NAHHIMOV I NIM. KALURIKOLHOOSI RAAMATUKOGU

Holmi t. 14-b, tel. 217-79.

Fond: 2100 eks.

Lihula alev

239. LIHULA ALEVIRAAMATUKOGU

Tallinna mnt. 36, tel. 78-166.

Fond: 24 270 eks., sellest venekeelseid raamatuid 4330; perioodikat 38 nimetust, sellest venekeelseid 17, saksakeelseid 4; noote 140.

Laenus- ja lasteosakond.

Alfabeetiline ja süstemaatiline kataloog; artiklite ja retsensioonide kartoteek, kodulookartoteek.

Raamatukogu eelkäijaks oli 1907. aastal asutatud Lihula Rahvahariduse Seltsi raamatukogu, mis tegutses kuni Suure Isamaasõja alguseni. 1945. a. alustas uuesti tööd. Aastail 1950—1961 tegutses rajooniraamatukoguna, alates 1961. a. aleviraamatukoguna.

Ahli külanõukogu

240. ASUKÜLA KÜLARAAMATUKOGU

Asuküla s.-jsk.

Fond: 8940 eks.

241. VÖNNU KÜLARAAMATUKOGU

Haapsalu s.-jsk.

Fond: 8020 eks.

Hanila külanõukogu

242. MASSU KÜLARAAMA-TUKOGU

Massu s.-jsk.
Fond: 8750 eks.

243. VATLA KÜLARAAMA-TUKOGU

Karuse s.-jsk.
Fond: 12 020 eks.

244. VIRTSU KÜLARAAMA-TUKOGU

Virtsu s.-jsk.
Fond: 9210 eks., sellest venekeelseid 1090.

Kirbla külanõukogu

245. KIRBLA KÜLARAAMA-TUKOGU

Kirbla s.-jsk.
Fond: 8170 eks.

Kirna külanõukogu

246. LÄHTRU KÜLARAAMA-TUKOGU

Martna s.-jsk.
Fond: 7600 eks.

247. MARTNA KÜLARAAMA-TUKOGU

Martna s.-jsk., tel. 926-25.
Fond: 7610 eks.

Kullamaa külanõukogu

248. KULLAMAA KÜLARAAMATUKOGU

Silla s.-jsk., tel. 953-27.
Fond: 8220 eks.

249. LIIVI KÜLARAAMATUKOGU

Liivi s.-jsk.
Fond: 8110 eks.

Linnamäe külanõukogu

250. ORU KÜLARAAMATUKOGU

Linnamäe s.-jsk., tel. 924-17.
Fond: 9620 eks.

251. JALUKSE KÜLARAAMATUKOGU

Linnamäe s.-jsk.
Fond: 9140 eks.

Nõva külanõukogu

252. NÕVA KÜLARAAMATUKOGU

Nõva s.-jsk., tel. 933-40.
Fond: 9330 eks., sellest venekeelseid 980.

Palivere külanõukogu

253. PALIVERE KÜLARAAMATUKOGU

Palivere s.-jsk., tel. 962-17.
Fond: 7150 eks.

254. TAEBLA KÜLARAAMATUKOGU

Taebla s.-jsk.
Fond: 8720 eks.

Pürksi külanõukogu

255. PÜRKSI KÜLARAAMA-TUKOGU

Pürksi s.-jsk.
Fond: 6930 eks.

256. SUTLEPA KÜLARAAMA-TUKOGU

Noarootsi s.-jsk., tel. 935-16.
Fond: 7890 eks.

Ridala külanõukogu

257. RIDALA KÜLARAAMA-TUKOGU

Ridala s.-jsk.
Fond: 8920 eks.

253. KIIDEVA KÜLARAAMA-TUKOGU

Ridala s.-jsk.
Fond: 6540 eks.

Risti külanõukogu

259. RISTI KÜLARAAMATUKOGU

Risti s.-jsk.
Fond: 9100 eks., sellest venekeelseid 800.

260. PIIRSalu KÜLARAAMATUKOGU

Piirsalu s.-jsk.
Fond: 7200 eks.

Tuksi külanõukogu

261. VANAKÜLA KÜLARAAMATUKOGU

Tuksi s.-jsk.
Fond: 9060 eks., sellest venekeelseid 1490.

Tuudi külanõukogu

262. TUUDI KÜLARAAMATUKOGU

Tuudi s.-jsk.
Fond: 6940 eks.

263. SAASTNA KÜLARAAMATUKOGU

Saastna s.-jsk.
Fond: 8300 eks.

Vormsi külanõukogu

264. VORMSI KÜLARAAMATUKOGU

Vormsi s.-jsk., tel. 923-21.
Fond: 19 590 eks., sellest venekeelseid 6540.

HARJU RAJON

TEADUSLIKUD JA ERIALARAAMATUKOGUD vt. nr. 107.

HARJU RAJONIRAAMATUKOGU

(vt. Raasiku k.-n. nr. 326).

Keila linn

265. KEILA LINNARAAMATUKOGU

Keskväljak 12, tel. 73.

Fond: 16 070 eks., sellest venekeelseid raamatuid 5460; perioodikat 56 nimetust, sellest venekeelseid 36, saksakeelseid 4.

Kojulaenutamine ja kohallugemine (26 kohta).

Alfabeetiline ja süstemaatiline kataloog; artiklite ja retsensioonide kartoteek.

Asutatud 1918. aastal Keila Rahvahariduse Seltsi raamatukoguna. 1939. a. andis selts raamatukogu üle Keila linnale ja 1940. a. nimetati ümber Keila Linnaraamatukoguks.

266. HARJU RAJOONI LASTERAAMATUKOGU

Keskväljak 12, tel. 271.

Fond: 10 330 eks., sellest venekeelseid raamatuid 4420; perioodikat 41 nimetust, sellest venekeelseid 18.

Kojulaenutamine.

Alfabeetiline ja süstemaatiline kataloog; artiklite ja retsensioonide kartoteek.

Asutatud 1951. aastal.

Paldiski linn

267. PALDISKI LINNARAAMATUKOGU

Kingissepa t. 40, tel. 41.

Fond: 17 400 eks., sellest venekeelseid raamatuid 13 500; perioodikat 42 nimetust, sellest venekeelseid 31.

Alfabeetiline ja süstemaatiline kataloog.

1903. aastal asutati Paldiskis Karskuskuratooriumi raamatukogu. Kodanliku korra ajal töötas linnaraamatukoguna, mis sai aluseks 1940. aastal moodustatud nõukogulikule raamatukogule.

Aegviidu alev

268. AEGVIIDU ALEVIRAAMATUKOGU

Piibe mnt. 13, tel. 74.

Fond: 12 830 eks., sellest venekeelseid raamatuid 4380; perioodikat 39 nimetust, sellest venekeelseid 4, vöörkeelseid (saksa, tšehhi ja poola) 11.

Kojulaenutamine.

Alfabeetiline ja süstemaatiline kataloog; artiklite ja retsensioonide kartoteek.

Asutatud 1917. aastal Aegviidu Hariduse Seltsi raamatukoguna, tegutses kuni 1941. aastani. Suure Isamaasõja ajal hävis. Uuesti töötab alates 1945. a.

Kehra alev

269. KEHRA ALEVIRAAMATUKOGU

Anija mnt. 8, tel. 11-a.

Fond: 17 530 eks., sellest venekeelseid raamatuid 5370; perioodikat 60 nimetust, sellest venekeelseid 38, saksakeelseid 2.

Kojulaenutamine.

Alfabeetiline ja süstemaatiline kataloog; artiklite ja retsensioonide kartoteek, kodulookartoteek.

Raamatukogu eelkäijaks oli 1930-ndatel aastatel asutatud Anija valla Kehra raamatukogu, mis Suure Isamaasõja ajal hävis. Uuesti alustas tööd 1945. aastal.

270. KEHRA LASTERAAMATUKOGU

Anija mnt. 8, tel. 11-a.

Fond: 18 180 eks., sellest venekeelseid raamatuid 7986; perioodikat 41 nimetust, sellest venekeelseid 25.

Kojulaenutamine.

Alfabeetiline ja süstemaatiline kataloog; kodulookartoteek.

Asutatud 1953. aastal.

271. KEHRA TSELLULOOSI- JA PABERIKOMBINAADI AMETI- ÜHINGURAAMATUKOGU

Sõpruse väljak, tel. Kehra 122.

Allub Metsa-, Paberi- ja Puidutöötlemistööstuse Tööliste Ametiühingu Vabariiklikule Komiteele.

Fond: 9880 eks., sellest venekeelseid raamatuid 3810.

Asutatud 1952. aastal.

Loksa alev

272. LOKSA ALEVIRAAMATUKOGU

Tallinna t. 39-c, tel. 32-a.

Fond: 14 590 eks., sellest venekeelseid raamatuid 6150; perioodikat 64 nimetust, sellest venekeelseid 37, saksakeelseid 6.

Kojulaenutamine ja kohallugemine (12 kohta).

Alfabeetiline ja süstemaatiline kataloog; artiklite ja retsensioonide kartoteek, kodulookartoteek.

Asutatud 1923. aastal Loksa Hariduse Seltsi raamatukoguna. Aastail 1950—1957 tegutses rajooniraamatukoguna.

273. LOKSA LASTERAAMATUKOGU

Tallinna t. 45, tel. 141.

Fond: 13 380 eks., sellest venekeelseid raamatuid 4540; perioodikat 34 nimetust, sellest venekeelseid 19, saksakeelseid 2.

Alfabeetiline ja süstemaatiline kataloog, piltkataloog.

Asutatud 1953. aastal.

Anija külanõukogu

274. PIKVA KÜLARAAMA-TUKOGU

Pikva s.-jsk.
Fond: 7440 eks.

275. PILLAPALU KÜLARAAMATUKOGU

Aegviidu s.-jsk.
Fond: 6140 eks.

276. ANIJA KOLHOOSI RAA-MATUKOGU

Anija s.-jsk.
Fond: 6820 eks.

Harku külanõukogu

277. HARKU KÜLARAAMATUKOGU

Harku s.-jsk.
Fond: 7940 eks.

278. MURASTE KÜLARAAMATUKOGU

Rannamõisa s.-jsk.
Fond: 8080 eks.

279. RANNA KÜLARAAMATUKOGU

Rannamõisa s.-jsk., tel. 24.
Fond: 6900 eks.

Jõelähtme külanõukogu

280. JÕELÄHTME KÜLARAAMATUKOGU

Jõelähtme s.-jsk.
Fond: 7990 eks.

281. JÄGALA KÜLARAAMATUKOGU

Jõelähtme s.-jsk., tel. 91-43.
Fond: 7140 eks.

282. KALLAVERE KÜLARAAMATUKOGU

Tallinna 24. s.-jsk.
Fond: 7770 eks.

283. MAARDU KÜLARAAMATUKOGU

Maardu s.-jsk., tel. 601-588.
Fond: 7410 eks.

284. NEEME KÜLARAAMATUKOGU

Neeme s.-jsk.
Fond: 7880 eks.

285. KOSTIVERE SOVHOOSI AMETIÜHINGURAAAMATUKOGU

Jõelähtme s.-jsk., Kostivere sovhoos.

Allub Põllumajanduse ja Varumise Töölise ja Teenistujate Ametiühingu Vabariiklikule Komiteele.

Fond: 4860 eks., sellest venekeelseid raamatuid 820.

Keila külanõukogu

286. TUULA KÜLARAAMATUKOGU

Keila s.-jsk.
Fond: 8050 eks.

287. VÄÄNA KÜLARAAMATUKOGU

Vääna s.-jsk.
Fond: 7090 eks.

Klooga külanõukogu

288. KLOOGA KÜLARAAMA-MATUKOGU

Laulasmaa s.-jsk. tel. Klooga 45.
Fond: 8750 eks., sellest venekeelseid 1340.

289. KÄESALU KÜLARAAMATUKOGU

Keila-Joa s.-jsk., tel. Joa 21.
Fond: 8310 eks.

290. LOHASALU KÜLARAAMATUKOGU

Laulasmaa s.-jsk., tel. 23.
Fond: 7900 eks.
1967. aastal anti eesrindliku raamatukogu nimetus.

Kose külanõukogu

291. KOSE KÜLARAAMATUKOGU

Kose asula, Jõe t. 1, tel. 89.
Fond: 15 880 eks., sellest venekeelseid 2280.

292. ALAVERE KÜLARAAMATUKOGU

Alavere s.-jsk., tel. 16.
Fond: 7940 eks.

293. PALVERE KÜLARAAMATUKOGU

Vilama s.-jsk., tel. Kose 1-c.
Fond: 7290 eks.

294. PAUNKÜLA KÜLARAAMATUKOGU

Paunküla s.-jsk., tel. 49.
Fond: 7690 eks.

295. VOOSE KÜLARAAMATUKOGU

Alavere s.-jsk., tel. Voose 51.
Fond: 6570 eks.

Kuivajõe külanõukogu

296. KUIVAJÕE KÜLARAAMATUKOGU

Kuivajõe s.-jsk.
Fond: 7970 eks.

297. TUHALA KÜLARAAMATUKOGU

Tuhala s.-jsk., tel. 49.
Fond: 8090 eks.

Kuusalu külanõukogu

298. KUUSALU KÜLARAAMATUKOGU

Kuusalu s.-jsk., tel. 4-b.
Fond: 9390 eks., sellest venekeelseid 530.

299. HIRVLI KÜLARAAMATUKOGU

Harju-Kahala s.-jsk.
Fond: 7320 eks.

300. KABERNEEME KÜLARAAMATUKOGU

Kaberneeme s.-jsk., tel. Kuusalu 11. Fond: 7530 eks.

301. KODASOO KÜLARAAMATUKOGU

Kodasoo s.-jsk.
Fond: 7050 eks.

302. KOLGA KÜLARAAMATUKOGU

Kolga s.-jsk., tel. 49-b.
Fond: 7970 eks.

Kõue külanõukogu

303. ARDU KÜLARAAMATU-KOGU

Kõue s.-jsk.

Fond: 9170 eks., sellest venekeelseid 870.

304. ÄKSI KÜLARAAMATU-KOGU

Alansi s.-jsk., tel. 42.

Fond: 7340 eks.
1967. aastal anti eesrindliku raamatukogu nimetus.

Loksa külanõukogu

305. HARA KÜLARAAMATU-KOGU

Hara s.-jsk.

Fond: 10 860 eks., sellest venekeelseid 2890.

306. JOAVESKI KÜLARAAMATUKOGU

Joaveski s.-jsk.

Fond: 7400 eks.

307. KOLGAKÜLA KÜLARAAMATUKOGU

Kolgaküla s.-jsk.

Fond: 8030 eks.

308. KÖNNU KÜLARAAMATUKOGU

Kõnnu s.-jsk., tel. Kolga 49.

Fond: 8680 eks.

309. LEESI KÜLARAAMATU-KOGU

Leesi s.-jsk.

Fond: 6950 eks.

310. VIHASOO KÜLARAAMATUKOGU

Vihasoo s.-jsk., tel. Loksa 125-a.

Fond: 7850 eks.

311. VIINISTU KÜLARAAMATUKOGU

Viinistu s.-jsk.

Fond: 8920 eks., sellest venekeelseid 1650.

Nissi külanõukogu

312. NISSI KÜLARAAMATU-KOGU

Riisipere s.-jsk.

Fond: 7890 eks.

313. ELLAMAA KÜLARAAMATUKOGU

Ellamaa s.-jsk.

Fond: 7710 eks.

314. KERNU KÜLARAAMATUKOGU

Kernu s.-jsk.

Fond: 7990 eks.

315. MUNALASKME KÜLARAAMATUKOGU

Laitse s.-jsk.

Fond: 8070 eks., sellest venekeelseid 800.

316. NURME KÜLARAAMATUKOGU

Turba s.-jsk.

Fond: 8560 eks.

317. ODOLEMA KÜLARAAMATUKOGU

Riisipere s.-jsk., tel. 9.

Fond: 9230 eks.

318. RUILA KÜLARAAMATUKOGU

Laitse s.-jsk., tel. Kernu 47.

Fond: 7120 eks.

319. TABARA KÜLARAAMATUKOGU

Turba s.-jsk.

Fond: 9320 eks.

320. TURBA KÜLARAAMATUKOGU

Turba s.-jsk., tel. 275.

Fond: 8760 eks., sellest venekeelseid 2060.

Padise külanõukogu

321. PADISE KÜLARAAMATUKOGU

Padise s.-jsk., tel. 10.

Fond: 8380 eks.

322. PÖLLKÜLA KÜLARAAMATUKOGU

Padise s.-jsk.

Fond: 8710 eks.

Pikavere külanõukogu

323. PIKAVERE KÜLARAAMATUKOGU

Pikavere s.-jsk.

Fond: 8190 eks., sellest venekeelseid 810.

324. KIVILOO KÜLARAAMATUKOGU

Kiviloo s.-jsk.

Fond: 7330 eks., sellest venekeelseid 620.

Prangli külanõukogu

325. PRANGLI KÜLARAAMATUKOGU

Prangli s.-jsk.

Fond: 8740 eks.

Raasiku külanõukogu

326. HARJU RAJONIRAAMATUKOGU

Raasiku s.-jsk., tel. ATJ 250.

Fond: 21 610 eks., sellest venekeelseid raamatuid 1810; perioodikat 65 nimetust, sellest venekeelseid 38, võõrkeelseid 5.

Laenutusosakond, rändfondiosakond ja lugemissaal. Laenutuspunkt Kehra sovhoosi Haljava osakonnas.

Alfabeetiline ja süstemaatiline kataloog; kodulookartoteek.

Asutatud 1910. aastal Harju-Jaani Haridusseltsi raamatukoguna Haljajas. Alates 1927. aastast töötas raamatukogu juures raamatukogu toimikond. 1930-ndatel aastatel hakkas kultuurikeskus Haljavast üle kanduma Raasikule. Sinna asutas raamatukogu ka laenutuspunkti. Fašistliku okupatsiooni ajal viidi raamatukogu üle Raasikule. 1945. aastal alustas raamatukogu tööd Raasiku Keskraamatukogu nime all, kuna Haljava koolis organiseeriti rändraamatukogu.

327. ARUKÜLA KÜLARAAMATUKOGU

Aruküla s.-jsk.

Fond: 9110 eks.

Risti külanõukogu

328. RISTI KÜLARAAMATUKOGU

Kirikküla s.-jsk., tel. 40.

Fond: 8200 eks.

329. VIHTERPALU KÜLARAAMATUKOGU

Vihterpalu s.-jsk.

Fond: 8830 eks., sellest venekeelseid 910.

Saku külanõukogu

330. SAKU KÜLARAAMATUKOGU

Saku s.-jsk.
Fond: 8850 eks., sellest venekeelseid 1080.

331. KURNA KÜLARAAMATUKOGU

Tõdva s.-jsk.
Fond: 8770 eks.

332. KURTNA KÜLARAAMATUKOGU

Kiisa s.-jsk., tel. 27.
Fond: 7630 eks.

333. NABALA KÜLARAAMATUKOGU

Nabala s.-jsk., tel. 225.
Fond: 6720 eks.

334. SAKU-KAJAMAA KÜLARAAMATUKOGU

Kiisa s.-jsk., tel. Saku 47.
Fond: 7720 eks.

Saue külanõukogu

335. SAUE KÜLARAAMATUKOGU

Saue s.-jsk., tel. 810.
Fond: 11 000 eks.

336. JÖGISOO KÜLARAAMATUKOGU

Jõgisoo s.-jsk., tel. Saue 49.
Fond: 11 980 eks.

Sommerlingi külanõukogu

337. KAUTJALA KÜLARAAMATUKOGU

Vaida s.-jsk., tel. 24.
Fond: 6580 eks.

338. LAGEDI KÜLARAAMATUKOGU

Lagedi s.-jsk., tel. 41.
Fond: 9030 eks.

339. VAIDA KÜLARAAMATUKOGU

Vaida s.-jsk., tel. 22.
Fond: 7940 eks., sellest venekeelseid 1100.

340. A. SOMMERLINGI NIM. SOVHOOSI AMETIÜHINGURAAAMATUKOGU

Sommerlingi s.-jsk., tel. 233-50.
Allub Põllumajanduse ja Varumise Tööliste ja Teenistujate Ametiühingu Vabariiklikule Komiteele.
Fond: 9410 eks., sellest venekeelseid 2550.

Vasalemma külanõukogu

341. VASALEMMA KÜLARAAMATUKOGU

Vasalemma s.-jsk., tel. 13.
Fond: 8820 eks.

342. LAITSE I KÜLARAAMATUKOGU

Laitse s.-jsk.
Fond: 7350 eks.

343. OHTU KÜLARAAMATUKOGU

Vasalemma s.-jsk., tel. Keila 24.
Fond: 7410 eks.

Viimsi külanõukogu

344. VIIMSI KÜLARAAMATU- KOGU

Lubja s.-jsk.
Fond: 7870 eks.

345. RANDVERE KÜLARAA- MATUKOGU

Lubja s.-jsk., tel. 291-185.
Fond: 7790 eks.

HIUMAA RAJON

TEADUSLIKUD JA ERIALARAAMATUKOGUD vt. nr. 108.

Kärdla linn

346. HIUMAA RAJONIRAAMATUKOGU

Võidu väljak 1, tel. 915-32.

Fond: 14 870 eks., sellest venekeelseid raamatuid 5390; perioodikat 45 nimetust, sellest venekeelseid 27, võõrkeelseid 3.

Laenutusosakond ja lugemissaal.

Alfabeetiline ja süstemaatiline kataloog; artiklite ja retsensioonide kartoteek, kodulookartoteek.

1892. aastal loodi Kärdla Kalevivabriku tööliste raamatukogu. 1944. aastal asus tööle Kärdla rahvaraamatukogu nime all.

347. KÄRDLA LINNA LASTERAAMATUKOGU

J. Tombi t. 3, tel. 100-b.

Fond: 13 190 eks., sellest venekeelseid raamatuid 4580; perioodikat 56 nimetust, sellest venekeelseid 26, võõrkeelseid 5.

Kojulaenutamine.

Alfabeetiline ja süstemaatiline kataloog; artiklite ja retsensioonide kartoteek, kodulookartoteek.

Asutatud 1954. aastal. 1964. a. sai eesrindliku raamatukogu nimetuse.

348. EKP HIUMAA RAJONIKOMITEE POLIITHARIDUSKABINETI RAAMATUKOGU

J. Tombi t. 3, tel. 100-a.

Fond: 8690 eks., sellest venekeelseid raamatuid 5330; perioodikat 36 nimetust, sellest venekeelseid 23. Peamiselt ühiskondlik-poliitiline kirjandus.

Kojulaenutamine ja kohallugemine (34 kohta). Teenindatakse propagandiste, lektoreid ja agitaatoreid, partei- ja komsomolitöötajaid, poliit-haridusvõrgus õppijaid jt.

Asutatud 1950. aastal.

Emmaste külanõukogu

349. EMMASTE KÜLARAA- MATUKOGU

Viiterna s.-jsk., tel. Emmaste
48.

Fond: 9570 eks.

350. AGAPÆE KÜLARAAMA- TUKOGU

Nurste s.-jsk., tel. 15.
Fond: 8480 eks.

351. JAUSA KÜLARAAMA- TUKOGU

Jausa s.-jsk.
Fond: 9240 eks.

Käina külanõukogu

352. KÄINA KÜLARAAMATUKOGU

Käina asula.
Fond: 7690 eks.

353. KASSARI KÜLARAAMATUKOGU

Kassari s.-jsk.
Fond: 8034 eks.

354. ÜHTRI KÜLARAAMATUKOGU

Käina s.-jsk.
Fond: 8240 eks., sellest venekeelseid 606.

Lauka külanõukogu

355. KÖPU KÜLARAAMATUKOGU

Kõpu s.-jsk.
Fond: 9340 eks., sellest venekeelseid 1579.

356. KÕRGESSAARE KÜLARAAMATUKOGU

Otste s.-jsk.
Fond: 9590 eks.

357. PAOPE KÜLARAAMATUKOGU

Luidja s.-jsk.
Fond: 7750 eks., sellest venekeelseid 1037.

Pühalepa külanõukogu

358. HELLAMAA KÜLARAAMATUKOGU

Reikama s.-jsk., tel. 22.
Fond: 7270 eks.

359. PALADE KÜLARAAMATUKOGU

Reikama s.-jsk., tel. Pühalepa 16.
Fond: 7630 eks.

360. SUUREMÕISA KÜLARAAMATUKOGU

Suuremõisa s.-jsk.
Fond: 8700 eks.

JÕGEVA RAJON

TEADUSLIKUD JA ERIALARAAMATUKOGUD vt. nr. 109—112.

Jõgeva linn

JÕGEVA RAJONIRAAMATUKOGU

vt. Põltsamaa linn (nr. 366).

361. JÕGEVA LINNARAAMATUKOGU

Gagarini t. 6, tel. 571.
Fond: 21 400 eks., sellest venekeelseid raamatuid 6030; perioodikat 75 nimetust, sellest venekeelseid 45, võõrkeelseid 6.
Laenutusosakond ja lugemissaal (14 kohta). Laenutuspunkt Jõgeva Rajooni Keskhaiglas.

Alfabeetiline ja süstemaatiline kataloog; artiklite ja retsensioonide kartoteek, kodulookartoteek.

Raamatukogu sai alguse kodanik Jõgari isiklikust raamatukogust. Jõgeva Rahvahariduse Selts ostis selle 1924. aastal ja moodustas Jõgeva Rahvahariduse Seltsi raamatukogu. Suure Isamaasõja ajal ja sellele järgnenud aastail raamatukogu tegevus mõnevõrra soikus ja osa raamatuid kanti laiali. Korrapäraselt töötab alates 1948. aastast. Aastail 1950—1964 tegutses rajooniraamatukoguna.

362. JÕGEVA RAJOOONI LASTERAAMATUKOGU

Gagarini t. 6, tel. 791.

Fond: 18 620 eks., sellest venekeelseid raamatuid 3500; perioodikat 34 nimetust, sellest venekeelseid 10, saksakeelseid 3.

Alfabeetiline ja süstemaatiline kataloog kogu fondi kohta, temaatiline kataloog 3.—4. kl. õpilastele, piltkataloog; artiklite ja retsensioonide kartoteek, kodulookartoteek.

Asutatud 1952. a. rajooniraamatukogu lasteosakonna baasil.

363. EKP JÕGEVA RAJONIKOMITEE POLIITHARIDUSKABINETI RAAMATUKOGU

Gagarini t. 1.

Fond: 12 230 eks., sellest venekeelseid raamatuid 8780; perioodikat 24 nimetust. Peamiselt ühiskondlik-poliitiline kirjandus.

Kojulaenutamine ja kohallugemine (10 kohta). *Teenindatakse* propagandiste, lektoreid, agitaatoreid, partei- ja komsomolitöötajaid, poliitharidusvõrgus õppijaid jt.

Süstemaatiline kataloog.

Asutatud 1949. aastal.

Mustvee linn

364. MUSTVEE LINNARAAMATUKOGU

Tartu t. 12, tel. 112.

Fond: 18 500 eks., sellest venekeelseid raamatuid 9180, saksakeelseid 350; perioodikat 53 nimetust, sellest venekeelseid 37, saksakeelseid 3.

Kojulaenutamine ja kohallugemine (10 kohta).

Alfabeetiline ja süstemaatiline kataloog.

Raamatukogu eelkäijaks oli 1901. aastal asutatud Karskuskuratooriumi teemaja lugemislauud, kust saadi raamatuid ka koju. Esimese maailmasõja ajal kanti raamatud laiali ja hiljem, 1920. aastal koguti raamatukogu templimärki kandvad raamatud uuesti kokku. Lugejaile kasutamiseks avati Mustvee Eesti Hariduse ja Sõpruse Seltsi «Ühendus» raamatukogu nime all. Tegutses kuni 1941. aastani, millal hävis tulekahju läbi. Uuesti töötab alates 1944. aastast.

365. MUSTVEE LINNA LASTERAAMATUKOGU

Tartu mnt. 12.

Fond: 15 340 eks., sellest venekeelseid raamatuid 8100; perioodikat 31 nimetust, sellest venekeelseid 16, võorkeelseid 3.

Kojulaenutamine.

Alfabeetiline ja süstemaatiline kataloog, piltkataloog; artiklite ja retsensioonide kartoteek.

Asutatud 1953. aastal.

Põltsamaa linn

366. JÕGEVA RAJONIRAAMATUKOGU

Veski t. 3, tel. Põltsamaa 466.

Fond: 24 200 eks., sellest venekeelseid raamatuid 4780; perioodikat 70 nimetust, sellest venekeelseid 38, saksakeelseid 8; noote 900.

Laenutusosakond ja lugemissaal (21 kohta).

Alfabeetiline ja süstemaatiline kataloog; artiklite ja retsensioonide kartoteek, kodulookartoteek.

Raamatukogu eelkäijaks võib pidada 1914. aastal asutatud Põltsamaa lugemisringi raamatukogu, millest hiljem kujunes Põltsamaa Hariduse Seltsi raamatukogu. 1940. aastal kandis Põltsamaa Linna Avaliku Raamatukogu nime. 1944. aastal raamatukogu hävis. 1945. a. loodi Põltsamaa Linnaraamatukogu, mis 1950. aastal muudeti rajooniraamatukoguks. 1963. a. jaanuarist kuni 1964. a. maini töötas linnaraamatukoguna. 1964. a. maist täidab Jõgeva Rajooniraamatukogu ülesandeid.

367. PÕLTSAMAA LINNA LASTERAAMATUKOGU

Veski t. 3, tel. 310.

Fond: 11 570 eks.; perioodikat 28 nimetust, sellest venekeelseid 10, võõrkeelseid 2.

Kojulaenutamise ja kohallugemine.

Alfabeetiline ja süstemaatiline kataloog, piltkataloog.

Asutatud 1953. aastal.

Jõgeva külanõukogu

368. «ESTONIA» KOLHOOSI RAAMATUKOGU

Jõgeva s.-jsk.

Fond: 6430 eks., sellest venekeelseid 550.

Järve külanõukogu

369. JÄRVE KÜLARAAMATUKOGU

Järve s.-jsk.

Fond: 7570 eks.

370. IGAVERE KÜLARAAMATUKOGU

Järve s.-jsk., tel. 53.

Fond: 7210 eks.

Kalevi külanõukogu

371. KAAREPERE KÜLARAAMATUKOGU

Kaarepere s.-jsk.

Fond: 6800 eks.

372. VISUSTI KÜLARAAMATUKOGU

Kaarepere s.-jsk., tel. 8-c.

Fond: 7520 eks., sellest venekeelseid 1250.

Laiuse külanõukogu

373. LAIUSE KÜLARAAMATUKOGU

Laiuse s.-jsk., tel. 95-10.

Fond: 5910 eks.

Lustivere külanõukogu

374. LUSTIVERE KÜLARAAMATUKOGU

Lustivere s.-jsk.

Fond: 9010 eks.

375. AIDU KÜLARAAMATUKOGU

Nurmekunda s.-jsk., tel. 93-22.

Fond: 6790 eks.

Pajusi külanõukogu

376. PAJUSI-LUIGE KÜLARAAMATUKOGU

Põltsamaa s.-jsk.

Fond: 7540 eks.

378. TAPIKU KÜLARAAMATUKOGU

Tapiku s.-jsk.

Fond: 5990 eks.

377. RUTIKVERE KÜLARAAMATUKOGU

Rutikvere s.-jsk.

Fond: 6270 eks.

Pala külanõukogu

379. PALA KÜLARAAMATUKOGU

Pala s.-jsk.

Fond: 8070 eks.

381. RANNA KÜLARAAMATUKOGU

Ranna s.-jsk.

Fond: 7560 eks.

380. NÕVA KÜLARAAMATUKOGU

Pala s.-jsk., tel. 7-b.

Fond: 6810 eks.

Palamuse külanõukogu

382. PALAMUSE KÜLARAAMATUKOGU

Palamuse s.-jsk.

Fond: 8440 eks., sellest venekelseid 870.

384. VARBEVERE KÜLARAAMATUKOGU

Palamuse s.-jsk.

Fond: 7460 eks.

383. RAHIVERE KÜLARAAMATUKOGU

Kudina s.-jsk.

Fond: 8320 eks.

Pedja külanõukogu

385. VAIMASTVERE KÜLARAAMATUKOGU

Vaimastvere s.-jsk.

Fond: 7570 eks.

386. VÄGEVA KÜLARAAMATUKOGU

Vägeva s.-jsk.

Fond: 8260 eks.

Puurmani külanõukogu

387. PUURMANI KÜLARAA-MATUKOGU

Puurmani s.-jsk.
Fond: 8500 eks.

389. TAMMIKU KÜLARAA-MATUKOGU

Puurmani s.-jsk., tel. Kursi 8-a.
Fond: 6470 eks.

388. SADUKÜLA KÜLARAA-MATUKOGU

Härjanurme s.-jsk.
Fond: 11 950 eks.

Põltsamaa külanõukogu

390. ADAVERE KÜLARAAMA-TUKOGU

Adavere s.-jsk.
Fond: 6540 eks.

392. NÕMAVERE KÜLARAA-MATUKOGU

Põltsamaa s.-jsk.
Fond: 6680 eks.

391. KAMARI KÜLARAAMA-TUKOGU

Sakala s.-jsk.
Fond: 6770 eks.

393. UMBUSI KÜLARAAMA-TUKOGU

Umbusi s.-jsk.
Fond: 5630 eks.

Raja külanõukogu

394. RAJA KÜLARAAMATU-KOGU

Kasepää s.-jsk.
Fond: 9460 eks., sellest vene-keelseid 9110.

395. KASEPÄÄ KÜLARAAMA-TUKOGU

Kasepää s.-jsk., tel. 13.
Fond: 8470 eks.

Sadala külanõukogu

396. SADALA KÜLARAAMATUKOGU

Sadala s.-jsk.
Fond: 7800 eks.

Tabivere külanõukogu

397. ELISTVERE KÜLARAA-MATUKOGU

Tabivere s.-jsk.
Fond: 6840 eks.

399. VOLDI KÜLARAAMATU-KOGU

Tabivere s.-jsk., tel. 20-a.
Fond: 7940 eks.

398. SAADJÄRVE KÜLARAA-MATUKOGU

Koogi s.-jsk.
Fond: 7600 eks.

Torma külanõukogu

400. TORMA KÜLARAAMA-TUKOGU

Torma s.-jsk., tel. 34.
Fond: 7990 eks.
1967. aastal anti eesrindliku raamatukogu nimetus.

401. TÕIKVERE KÜLARAAMATUKOGU

Kungla s.-jsk., tel. 13.
Fond: 7130 eks.

402. VÕTIKVERE KÜLARAAMATUKOGU

Torma s.-jsk.
Fond: 6860 eks.

Vassevere külanõukogu

403. LEMBITU KÜLARAAMATUKOGU

Roela asundus, Voore s.-jsk.
Fond: 8050 eks.

405. «SÄDEME» KOLHOOSI RAAMATUKOGU

Voore s.-jsk., tel. 6-a.
Fond: 5510 eks.

404. SAARE KÜLARAAMATUKOGU

Saare s.-jsk., tel. 18.
Fond: 7330 eks.

KINGISSEPA RAJON

TEADUSLIKUD JA ERIALARAAMATUKOGUD vt. nr. 113.

Kingissepa linn

406. KINGISSEPA RAJONIRAAMATUKOGU

Tallinna t. 28, tel. 21-461.

Fond: 23 390 eks., sellest venekeelseid raamatuid 7020; perioodikat 79 nimetust, sellest venekeelseid 47, võõrkeelseid (saksa ja inglise) 6.

Laenutusosakond, rändfondiosakond ja lugemissaal (32 kohta). Laenutuspunkt Kingissepa haiglas.

Alfabeetiline ja süstemaatiline kataloog; artiklite ja retsensioonide kartoteek, kodulookartoteek.

1907. aastal asutati Kuressaare Eesti Seltsi Hariduse Osakonna raamatukogu. 1935. aastal ühendati see Kuressaare linna raamatukoguga ja töötas kuni 1945. aastani Kuressaare Avaliku Raamatukogu nime all. 1945. a. muudeti Saaremaa Maakondlikuks Raamatukoguks ja 1951. a. rajooniraamatukoguks. 1965. aastal anti eesrindliku raamatukogu nimetus.

KINGISSEPA II RAJONIRAAMATUKOGU

Vt. Põide külanõukogu, Orissaare asula (nr. 439).

407. KINGISSEPA RAJONI LASTERAAMATUKOGU

Tallinna t. 37, tel. 21-257.

Fond: 12 260 eks., sellest venekeelseid raamatuid 2180; perioodikat 39 nimetust, sellest venekeelseid 12 ja saksakeelseid 5.

Kojulaenutamine ja kohallugemine (15 kohta).
Alfabeetiline ja süstemaatiline kataloog; artiklite ja retsensioonide kartoteek, temaatilised kartoteegid.
Asutatud 1950. aastal rajooniraamatukogu lasteosakonna baasil. 1963. a. anti eesrindliku raamatukogu nimetus.

408. EKP KINGISSEPA RAJONIKOMITEE POLIITHARIDUSKABINETI RAAMATUKOGU

V. I. Lenini t. 20, tel. 21-108.

Fond: 11 710 eks., sellest venekeelseid raamatuid 7230; perioodikat 45 nimetust, sellest venekeelseid 33. Peamiselt ühiskondlik-poliitiline kirjandus.

Kojulaenutamine.

Teenindatakse propagandiste, lektoreid, agitaatoreid, partei- ja komso-
molitöötajaid, poliitharidusvõrgus õppijaid jt.

Süstemaatiline kataloog.

Asutatud 1947. aastal.

Kaarma külanõukogu

409. KAARMA KÜLARAAMA-TUKOGU

Kaarma s.-jsk., tel. 44.

Fond: 7490 eks.

410. «KALEVI» KOLHOOSI RAAMATUKOGU

Kaarma s.-jsk.

Fond: 5360 eks.

Kihelkonna külanõukogu

411. KIHELKONNA KÜLARAAMATUKOGU

Kihelkonna s.-jsk., tel. 2-a.

Fond: 7930 eks.

413. TAGALA KÜLARAAMATUKOGU

Kihelkonna s.-jsk.

Fond: 7740 eks.

412. PIDULA KÜLARAAMATUKOGU

Dejevo s.-jsk., tel. 74-a.

Fond: 6980 eks.

Kuressaare külanõukogu

414. ABRUKA KÜLARAAMATUKOGU

Abruka saar.

Fond: 7990 eks.

417. SALME KÜLARAAMATUKOGU

Salme s.-jsk., tel. 31.

Fond: 7850 eks.

415. PRAAKLI KÜLARAAMATUKOGU

Kingissepa s.-jsk.

Fond: 9200 eks.

418. «ESIMESE MAI» KOLHOOSI RAAMATUKOGU

Kingissepa s.-jsk., tel. 5-68.

Fond: 2800 eks.

416. RANDVERE KÜLARAAMATUKOGU

Kingissepa s.-jsk., tel. Randvere 23.

Fond: 7150 eks.

Kärla külanõukogu

419. KÄRLA KÜLARAAMA-TUKOGU

Saare-Kärla s.-jsk., tel. Sõmera 34.

Fond: 11 550 eks.

420. PAADLA KÜLARAAMA-TUKOGU

Saare-Kärla s.-jsk.

Fond: 3500 eks.

421. SAUVERE KÜLARAA-MATUKOGU

Sauvere s.-jsk., tel. Sõmera 40.

Fond: 5780 eks.

Laimjala külanõukogu

422. LAIMJALA KÜLARAA-MATUKOGU

Laimjala s.-jsk., tel. 22.

Fond: 7190 eks.

423. AUDLA KÜLARAAMA-TUKOGU

Laimjala s.-jsk.

Fond: 7400 eks.

Leisi külanõukogu

424. LEISI KÜLARAAMATU-KOGU

Leisi s.-jsk., tel. 12.

Fond: 5680 eks.

425. JÕISTE KÜLARAAMA-TUKOGU

Leisi s.-jsk.

Fond: 6010 eks.

426. METSKÜLA KÜLARAA-MATUKOGU

Metsküla s.-jsk.

Fond: 6690 eks.

427. PAMMA KÜLARAAMA-TUKOGU

Pamma s.-jsk., tel. 37.

Fond: 7290 eks.

428. PÄRSAMAA KÜLARAA-MATUKOGU

Pärsamaa s.-jsk., tel. 35.

Fond: 9490 eks.

Lümanda külanõukogu

429. LÜMANDA KÜLARAA-MATUKOGU

Lümanda s.-jsk., tel. 42.

Fond: 7640 eks.

430. TARITU KÜLARAAMA-TUKOGU

Koimla s.-jsk., tel. 24.

Fond: 7610 eks.

Muhu külanõukogu

431. HELLAMAA KÜLARAA-MATUKOGU

Muhu s.-jsk., tel. 25.

Fond: 8630 eks.

432. PIIRI KÜLARAAMATU-KOGU

Muhu s.-jsk., tel. 21-b.

Fond: 8910 eks.

433. TAMSE KÜLARAAMA-TUKOGU

Muhu s.-jsk., tel. 26.

Fond: 6860 eks.

Mustjala külanõukogu

434. MUSTJALA KÜLARAAMATUKOGU

Mustjala s.-jsk. tel. 22.

Fond: 7380 eks.

435. VÕHMA KÜLARAAMATUKOGU

Saare-Võhma s.-jsk., tel. Võhma 21.

Fond: 7750 eks.

Pihtla külanõukogu

436. PIHTLA KÜLARAAMATUKOGU

Pihtla s.-jsk., tel. 25.

Fond: 8540 eks.

438. TÖLLUSTE KÜLARAAMATUKOGU

Pihtla s.-jsk., tel. 49.

Fond: 7680 eks.

437. KAALI KÜLARAAMATUKOGU

Kaali s.-jsk., tel. 13.

Fond: 6860 eks.

Pöide külanõukogu

439. KINGISSEPA II RAJONIRAAMATUKOGU

Orissaare asula, tel. 135.

Fond: 24940 eks., sellest venekeelseid raamatuid 2870; perioodikat 52 nimetust, sellest venekeelseid 17, võõrkeelseid 8.

Laenutusosakond, lasteosakond ja lugemissaal (12 kohta). Laenutuspunkt Orissaare haiglas.

Alfabeetiline ja süstemaatiline kataloog; artiklite ja retsensioonide kartoteek.

Asutatud 1932. aastal Pöide Hariduse Seltsi Orissaare haruraamatukoguna. Fašistliku okupatsiooni ajal raamatud hävisid. Uuesti alustas tegevust 1946. a. Orissaare raamatukogu nime all. 1950. aastast tegutseb rajooniraamatukoguna.

440. KAVANDI KÜLARAAMATUKOGU

Maasi s.-jsk.

Fond: 7920 eks.

442. TAGAVERE KÜLARAAMATUKOGU

Tagavere s.-jsk.

Fond: 7060 eks.

441. KÕRKVERE KÜLARAAMATUKOGU

Kõrkvere s.-jsk., tel. Uuemõisa 32.

Fond: 7410 eks.

443. TORNIMÄE KÜLARAAMATUKOGU

Uuemõisa s.-jsk., tel. 45.

Fond: 8000 eks.

444. TUMALA KÜLARAAMATUKOGU

Orissaare s.-jsk.

Fond: 8510 eks.

Torgu külanõukogu

445. TORGU KÜLARAAMA-TUKOGU

Torgu s.-jsk., tel. 32.
Fond: 6960 eks.

446. MÄEBE KÜLARAAMA-TUKOGU

Torgu s.-jsk., tel. 16-b.
Fond: 6830 eks.

Valjala külanõukogu

447. VALJALA KÜLARAAMA-TUKOGU

Valjala s.-jsk., tel. 46.
Fond: 9170 eks.
1965. aastal anti eesrindliku raamatukogu nimetus.

449. VEERIKU KÜLARAAMA-TUKOGU

Valjala s.-jsk.
Fond: 3650 eks.

448. SAKLA KÜLARAAMA-TUKOGU

Kallemäe s.-jsk., tel. 13.
Fond: 8030 eks.

KOHTLA-JÄRVE RAJON

Kiviõli linn

vt. Kohtla-Järve lk. 75.

Püssi alev

vt. Kohtla-Järve lk. 76.

Viivikonna alev

vt. Kohtla-Järve lk. 76.

KOHTLA-JÄRVE RAJONIRAAMATUKOGU

vt. Kohtla-Järve (nr. 188).

Alajõe külanõukogu

450. ALAJÕE KÜLARAAMATUKOGU

Alajõe s.-jsk.

Fond: 11 410 eks., sellest venekeelseid 8600.

Alutaguse külanõukogu

451. ALUTAGUSE KÜLARAAMATUKOGU

Alutaguse s.-jsk., tel. 66,
automaat 12.

Fond: 7390 eks., sellest venekeelseid 3360.

452. LAAGNA KÜLARAAMATUKOGU

Alutaguse s.-jsk.

Fond: 10 010 eks., sellest venekeelseid 1410.

Aseri külanõukogu

453. RANNU KÜLARAAMATUKOGU

Aseri s.-jsk.

Fond: 7620 eks.

1962. aastal anti eesrindliku raamatukogu nimetus.

454. ASERI KERAAMIKATEHASE AMETIÜHINGURAAMATUKOGU

Aseri s.-jsk., tel. 50.

Allub Ehitusmaterjalide Tööstuse Töölise Ametiühingu Vabariiklikule Komiteele.

Fond: 10 430 eks., sellest venekeelseid 5040.

Avinurme külanõukogu

455. AVINURME KÜLARAAMATUKOGU

Avinurme s.-jsk., tel. 43.

Fond: 8980 eks.

Iisaku külanõukogu

456. IISAKU KÜLARAAMATUKOGU

Iisaku s.-jsk., tel. 73.

Fond: 9290 eks., sellest venekeelseid 2150.

Illuka külanõukogu

457. ILLUKA KÜLARAAMATUKOGU

Kuremäe s.-jsk.

Fond: 11 720 eks., sellest venekeelseid 1490.

458. KURRNA KÜLARAAMATUKOGU

Kurtna s.-jsk., tel. 54.

Fond: 10 000 eks., sellest venekeelseid 3100.

Jaama külanõukogu

459. JAAMA KÜLARAAMATUKOGU

Jaama s.-jsk.

Fond: 11 350 eks., sellest venekeelseid 11 290.

Kohtla külanõukogu

460. SAKA KÜLARAAMATUKOGU

Kohtla-Järve s.-jsk.

Fond: 8190 eks.

1962. aastal anti eesrindliku raamatukogu nimetus.

Lohusuu külanõukogu

461. LOHUSUU KÜLARAAMATUKOGU

Lohusuu s.-jsk., tel. 99-06-27.

Fond: 10 980 eks., sellest venekeelseid 3950.

462. PIILSI KÜLARAAMATUKOGU

Piilsi s.-jsk.

Fond: 11 470 eks.

Lüganuse külanõukogu

463. LÜGANUSE KÜLARAA-MATUKOGU

Lüganuse s.-jsk., tel. 248.
Fond: 8150 eks.

1963. aastal anti eesrindliku raamatukogu nimetus.

464. ERRA KÜLARAAMATUKOGU

Kiviõli s.-jsk.
Fond: 8380 eks., sellest venekeelseid 950.

465. VARJA KÜLARAAMATUKOGU

Lüganuse s.-jsk.
Fond: 10 230 eks.

Maidla külanõukogu

466. MAIDLA KÜLARAAMATUKOGU

Viru-Maidla s.-jsk., tel. 59.
Fond: 8640 eks.

467. OANDU KÜLARAAMATUKOGU

Maidla s.-jsk., tel. 57.
Fond: 8950 eks.

468. SOONURME KÜLARAAMATUKOGU

Maidla s.-jsk.
Fond: 4090 eks.

469. TARUMAA KÜLARAAMATUKOGU

Maidla s.-jsk.
Fond: 7460 eks.

Mäetaguse külanõukogu

470. MÄETAGUSE KÜLARAAMATUKOGU

Mäetaguse s.-jsk., tel. 30.
Fond: 9550 eks.

471. KIIKLA KÜLARAAMATUKOGU

Kiikla s.-jsk., tel. 999-40.
Fond: 7170 eks.

472. PAGARI KÜLARAAMATUKOGU

Pagari s.-jsk.
Fond: 7340 eks.

Sonda külanõukogu

473. SONDA KÜLARAAMATUKOGU

Sonda s.-jsk.
Fond: 12 990 eks., sellest venekeelseid 4110.

Toila külanõukogu

474. TOILA KÜLARAAMATUKOGU

Toila s.-jsk.
Fond: 11 620 eks., sellest venekeelseid 2970.

475. VOKA KÜLARAAMATUKOGU

Toila s.-jsk.
Fond: 2567 eks.

Tudulinna külanõukogu

476. TUDULINNA KÜLARAAMATUKOGU

Tudulinna s.-jšk.

Fond: 7480 eks.

477. OONURME KÜLARAAMATUKOGU

Oonurme s.-jšk., tel. 14.

Fond: 7210 eks.

Ulvi külanõukogu

478. ULVI KÜLARAAMATUKOGU

Ulvi s.-jšk., tel. 15.

Fond: 7960 eks.

Vaivara külanõukogu

479. VAIVARA KÜLARAAMATUKOGU

Vaivara s.-jšk.

Fond: 10 950 eks., sellest venekeelseid 2910.

480. SINIMÄE KÜLARAAMATUKOGU

Sinimäe s.-jšk., tel. 18.

Fond: 11 550 eks., sellest venekeelseid 6370.

PAIDE RAJON

TEADUSLIKUD JA ERIALARAAMATUKOGUD vt. nr. 114—116.

Paide linn

481. PAIDE RAJONIRAAMATUKOGU

V. Kingissepa t. 12, tel. 12-36.

Fond: 27 920 eks., sellest venekeelseid raamatuid 7043, saksakeelseid 450; perioodikat 73 nimetust, sellest venekeelseid 42, saksakeelseid 5; noote 240.

Laenutusosakond ja lugemissaal (28 kohta).

Alfaabetaalne ja süstemaatiline kataloog, lugemissaali teatmefondi kataloog; artiklite ja retsensioonide kartoteek, kodulookartoteek, temaatilised kartoteegid.

Raamatukogu eelkäijaks oli 1859. aastal asutatud Paide linna raamatukogu. Foogtkonnakohus määras raamatukogule linna kassast iga-aastast toetust ning teostas ka revisjoni. Raamatukogu võis kasutada iga Paide linna või selle ümbruse elanik, kusjuures Paide kodanikud maksid lugemismaksu 1 rubla ja teised 3 rubla aastas. 1906. aastal oli raamatukogus 1903 köidet, nendest saksakeelseid 1302, venekeelseid 147 ja eestikeelseid 364. 1906. aastal lõpetas linnavalitsus toetuse maksmise ja raamatukogu läks üle Paide ümbruse Raamatukogu Seltsile. 1928. aastal asutas Paide linnavalitsus uue raamatukogu, millele anti üle eelnimetatud seltsi eesti- ja venekeelsed raamatud. 1940. a. muudeti raamatukogu Järva Maakondlikuks Raamatukoguks ja 1950. a. Rajooniraamatukoguks. 1962. aastal sai eesrindliku raamatukogu nimetuse.

482. PAIDE RAJOONI LASTERAAMATUKOGU

V. Kingissepa t. 12.

Fond: 17 840 eks., sellest venekeelseid raamatuid 8000; perioodikat 43 nimetust, sellest venekeelseid 22 ja saksakeelseid 3.
Kojulaenutamine ja kohallugemine.

Alfabeetiline ja süstemaatiline kataloog.

Asutatud 1950. aastal rajooniraamatukogu lasteosakonna baasil.

483. EKP PAIDE RAJONIKOMITEE POLIITHARIDUSKABINETI RAAMATUKOGU

Vainu t. 8, tel. 16-61.

Fond: 19 960 eks., sellest venekeelseid raamatuid 14 170; perioodikat 39 nimetust, sellest venekeelseid 24; diafilme 95. Peamiselt ühiskondlik-poliitiline kirjandus.

Kojulaenutamine ja kohallugemine.

Teenindatakse propagandiste, lektoreid, agitaatoreid, partei- ja kom-
somolitöötajaid, poliitharidusvõrgus õppijaid jt.

Asutatud 1955. aastal.

Türi linn

484. TÜRI LINNARAAMATUKOGU

Viljandi t. 9, tel. 168.

Fond: 20 230 eks., sellest venekeelseid raamatuid 5070; perioodikat 47 nimetust, sellest venekeelseid 20, saksakeelseid 4; noote 240.

Laenutusosakond ja lugemissaal (20 kohta).

Alfabeetiline ja süstemaatiline kataloog; artiklite ja retsensioonide kar-
toteek, kodulookartoteek.

Asutanud 1927. aastal Türi Karskuse Selts. 1933. a. muudeti linnaraa-
matukoguks. 1941. aastal raamatukogu hävis, säilisid ainult lugejatele

laenutatud raamatud. Uuesti alustas tegevust 1944. aastal.

1963. aastal anti eesrindliku raamatukogu nimetus.

485. TÜRI LINNA LASTERAAMATUKOGU

Viljandi t. 9, tel. 179.

Fond: 17 380 eks., sellest venekeelseid raamatuid 5230; perioodikat 30 nimetust, sellest venekeelseid 13, saksakeelseid 3.

Kojulaenutamine.

Alfabeetiline ja süstemaatiline kataloog.

Asutatud 1951. aastal.

486. TÜRI METSAKOMBINAADI AMETIÜHINGURAAMATUKOGU

Vabriku pst. 1.

Allub Metsa-, Paberi- ja Puidutöötlemistööstuse Töölise Ametiühingu
Vabariiklikule Komiteele.

Fond: 6040 eks., sellest venekeelseid 700.

Ambla alev

487. AMBLA ALEVIRAAMATUKOGU

Pikk t. 16.

Fond: 12 410 eks., perioodikat 27 nimetust, sellest venekeelseid 7, saksa-keelseid 2; noote 170.

Kojulaenutamine.

Teenindatakse täiskasvanuid ja lapsi. Laenutuspunkt kolhoosis «Valgus».

Alfabeetiline ja süstemaatiline kataloog; artiklite ja retsensioonide kartoteek.

Asutatud 1921. aastal Ambla Rahvaraamatukogu Seltsi raamatukoguna. 1925. a. muudeti Ambla Hariduse Seltsi raamatukoguks. Fašistliku okupatsiooni ajal lakkas töötamast. Uuesti alustas tegevust 1945. aastal.

Järva-Jaani alev

488. JÄRVA-JAANI ALEVIRAAMATUKOGU

Pikk t. 30, tel. 56.

Fond: 15 800 eks., sellest venekeelseid raamatuid 1800; perioodikat 32 nimetust, sellest venekeelseid 14, saksakeelseid 4; noote 1000.

Laenutusosakond ja lugemissaal (17 kohta). Laenutuspunkt kolhoosis «Bolševik».

Alfabeetiline ja süstemaatiline kataloog; artiklite ja retsensioonide kartoteek.

Asutatud 1944. aastal endise Järva-Jaani Hariduse Seltsi raamatukogu baasil. Lugemissaal töötab alates 1959. a.

Albu külanõukogu

489. ARAVETE KÜLARAAMATUKOGU

Aravete s.-jsk., tel. 14.

Fond: 7440 eks.

490. JÄRVA-MADISE KÜLARAAMATUKOGU

Albu s.-jsk.

Fond: 7960 eks.

491. RISTI KÜLARAAMATUKOGU

Lehtmetsa-Risti s.-jsk.,
tel. Peedu 13.

Fond: 7720 eks.

492. SEIDLA KÜLARAAMATUKOGU

Albu s.-jsk., tel. Aravete 21.

Fond: 8320 eks.

Ambla külanõukogu

493. AMBLA-KOIGI KÜLARAAMATUKOGU

Ambla s.-jsk. tel. 930-10.

Fond: 8770 eks.

494. KARKUSE KÜLARAAMATUKOGU

Tapa s.-jsk.

Fond: 6910 eks.

495. KÄRAVETE KÜLARAAMATUKOGU

Ambla s.-jsk., tel. Käravete 23.
Fond: 9140 eks., sellest venekeelseid 1960.

496. RAVA KÜLARAAMATUKOGU

Ambla s.-jsk., tel. Aravete 16-a.

Fond: 8410 eks.

Esna külanõukogu

497. ESNA KÜLARAAMATU-KOGU

Esna asula, Pikk t. 11.
Fond: 9870 eks.

498. PEETRI KÜLARAAMA-TUKOGU

Peetri s.-jsk.
Fond: 8280 eks.

Imavere külanõukogu

499. IMAVERE KÜLARAAMA-TUKOGU

Järavere s.-jsk.
Fond: 7890 eks.

500. KÄSUKONNA KÜLARAAMATUKOGU

Imavere s.-jsk., tel. 45.
Fond: 7740 eks.

Järva-Jaani külanõukogu

501. JALGSEMA KÜLARAAMATUKOGU

Järva-Jaani s.-jsk.
Fond: 6740 eks.

503. ROOSNA-ALLIKU KÜLARAAMATUKOGU

Roosna-Alliku s.-jsk., tel. 95-20.
Fond: 8160 eks.

502. KARINU KÜLARAAMATUKOGU

Järva-Jaani s.-jsk.,
tel. Järva-Jaani 71-a.
Fond: 9520 eks.

Koeru külanõukogu

504. KOERU KÜLARAAMATUKOGU

Koeru s.-jsk., tel. 48.
Fond: 9280 eks.

506. VAO KÜLARAAMATUKOGU

Vao s.-jsk., tel. 55-15.
Fond: 6550 eks.

505. UDEVA KÜLARAAMATUKOGU

Vao s.-jsk.
Fond: 7040 eks.

507. VÄINJÄRVE KÜLARAAMATUKOGU

Udeva s.-jsk., tel. 23.
Fond: 9450 eks., sellest venekeelseid 880.

Koigi külanõukogu

508. KOIGI KÜLARAAMATUKOGU

Koigi s.-jsk., tel. 924-33.
Fond: 9520 eks.

509. PÄINURME KÜLARAAMATUKOGU

Päinurme s.-jsk.
Fond: 6130 eks.

Lehtse külanõukogu

510. LEHTSE KÜLARAAMATUKOGU

Lehtse s.-jsk., tel. 5.
Fond: 8140 eks.

512. TAPA KÜLARAAMATUKOGU

Ambla s.-jsk.
Fond: 8510 eks.

511. JÄNEDA KÜLARAAMATUKOGU

Jäneda s.-jsk., tel. 30.
Fond: 9330 eks.

Oisu külanõukogu

513. RETLA KÜLARAAMATU-KOGU

Retla s.-jsk., tel. Kärevere 1-a.
Fond: 8450 eks.

514. TAIKSE KÜLARAAMA-TUKOGU

Särevere s.-jsk.
Fond: 7460 eks.

Ollepa külanõukogu

515. OLLEPA KÜLARAAMA-TUKOGU

Ollepa s.-jsk.
Fond: 7050 eks.

517. VILLEVERE KÜLARAAMATUKOGU

Villevere s.-jsk.
Fond: 8570 eks.

516. KABALA KÜLARAAMA-TUKOGU

Kabala s.-jsk.
Fond: 8070 eks.

Paide külanõukogu

518. PURDI KÜLARAAMATU-KOGU

Purdi s.-jsk., tel. 97-48.
Fond: 7780 eks.

520. VIISU KÜLARAAMATU-KOGU

Viisu s.-jsk.
Fond: 11 210 eks., sellest venekeelseid 1720.

519. SARGVERE KÜLARAAMATUKOGU

Mäeküla s.-jsk.
Fond: 8080 eks.
1963. aastal anti eesrindliku raamatukogu nimetus.

Türi külanõukogu

521. KIRNA KÜLARAAMATU-KOGU

Kirna s.-jsk., tel. Paide 90-10; 90-14.

Fond: 9050 eks.
1963. aastal anti eesrindliku raamatukogu nimetus.

522. KOLU KÜLARAAMATU-KOGU

Kolu s.-jsk., tel. 55.
Fond: 8300 eks.

523. LAUPA KÜLARAAMATU-KOGU

Laupa s.-jsk., tel. 49.
Fond: 8530 eks.

524. PÕIKVA KÜLARAAMA-TUKOGU

Laupa s.-jsk.
Fond: 7290 eks.

525. ÄNARI KÜLARAAMATU-KOGU

Türi s.-jsk.
Fond: 8450 eks.

Väätsa külanõukogu

526. VÄÄTSA KÜLARAAMA-TUKOGU

Väätsa s.-jsk.
Fond: 7890 eks.

527. LÕÖLA KÜLARAAMATU-KOGU

Lõõla s.-jsk., tel. 49.
Fond: 7420 eks.

PÕLVA RAJON

TEADUSLIKUD JA ERIALARAAMATUKOGUD vt. nr. 117—118.

Põlva alev

528. PÕLVA RAJONIRAAMATUKOGU

Oktoobri t. 16, tel. 72-a.

Fond: 21 150 eks., sellest venekeelseid raamatuid 3530; perioodikat 61 nimetust, sellest venekeelseid 36, saksakeelseid 11; noote 200.

Kojulaenutamine.

Alfabeetiline ja süstemaatiline kataloog.

Asutatud 1944. aastal külaraamatukoguna, 1951. aastal muudeti Põlva Rajooniraamatukoguks.

529. PÕLVA RAJONI LASTERAAMATUKOGU

Oktoobri t. 25, tel. 208.

Fond: 10 050 eks., sellest venekeelseid raamatuid 960; perioodikat 33 nimetust sellest venekeelseid 11, võõrkeelseid (saksa, poola, ungari) 7.

Kojulaenutamine.

Alfabeetiline ja süstemaatiline kataloog.

Asutatud 1955. aastal.

1963. aastal anti eesrindliku raamatukogu nimetus.

530. EKP PÕLVA RAJONIKOMITEE POLIITHARIDUSKABINETI RAAMATUKOGU

Võru t. 1, tel. 198.

Fond: 11 860 eks., sellest venekeelseid raamatuid 7500; perioodikat 43 nimetust, sellest venekeelseid 25. Peamiselt ühiskondlik-poliitiline kirjandus.

Kojulaenutamine ja kohallugemine (12 kohta). Teenindatakse propagandiste, lektoreid, agitaatoreid, partei- ja komsomolitöötajaid, poliit-haridusvõrgus õppijaid jt.

Süstemaatiline kataloog.

Asutatud 1951. aastal.

Räpina alev

531. RÄPINA ALEVIRAAMATUKOGU

Oktoobri t. 34, tel. 67.

Fond: 20 040 eks., sellest venekeelseid raamatuid 5120; perioodikat 64 nimetust, sellest venekeelseid 37, võõrkeelseid 41; noote 240.

Kojulaenutamine. Laenutuspunktid haiglas, trikotaaživabrikus «Arens», leivatööstuses, teenustööde paviljonis ja kooperatiivi kontoris.

Alfabeetiline ja süstemaatiline kataloog.

Asutatud 1907. aastal Räpina Hariduse Seltsi raamatukoguna. Aastail 1909—1922 oli avatud ka lugemistuba. Raamatuid anti veel Kahkva, Leevi, Naha, Veriora ja Võõpsu rändraamatukogusse. Hiljemes muutusid need iseseisvateks raamatukogudeks. Aastail 1950—1961 tegutses rajooniraamatukoguna, 1961. aasta aprillikuust aleviraamatukoguna.

1963. aastal anti eesrindliku raamatukogu nimetus.

532. RÄPINA ALEVI LASTERAAMATUKOGU

Oktoobri t. 34, tel. 136.

Fond: 9660 eks., sellest venekeelseid raamatuid 1800; perioodikat 37 nimetust, sellest venekeelseid 12, saksakeelseid 4.

Alfabeetiline ja süstemaatiline kataloog.

Asutatud 1955. aastal endise Räpina Rajooniraamatukogu lasteosakonna baasil.

Ahja külanõukogu

533. AHJA KÜLARAAMATUKOGU

Ahja s.-jsk.

Fond: 7510 eks.

Alaküla külanõukogu

534. LEEVAKU KÜLARAAMATUKOGU

Leevaku s.-jsk.

Fond: 6590 eks.

536. VÕOPSU KÜLARAAMATUKOGU

Võõpsu s.-jsk.

Fond: 11 780 eks., sellest venekeelseid 4070.

535. RUUSA KÜLARAAMATUKOGU

Ruusa s.-jsk.

Fond: 5880 eks.

Ihamaru külanõukogu

537. KARILATSI KÜLARAAMATUKOGU

Ihamaru s.-jsk.

Fond: 6900 eks.

539. MAARITSA KÜLARAAMATUKOGU

Maaritsa s.-jsk., tel. 12.

Fond: 7670 eks.

538. KROOTUSE KÜLARAAMATUKOGU

Ihamaru s.-jsk., tel. 22.

Fond: 7160 eks.

Kanepi külanõukogu

540. KANEPI KÜLARAAMATUKOGU

Kanepi asula, Nõukogude t. 1.

Fond: 7610 eks.

543. PÕLGASTE KÜLARAAMATUKOGU

Põlgaste s.-jsk.

Fond: 5530 eks.

541. ERASTVERE KÜLARAAMATUKOGU

Erastvere s.-jsk., tel. 23.

Fond: 6700 eks.

544. VARBUSE KÜLARAAMATUKOGU

Põlgaste s.-jsk.

Fond: 7500 eks.

542. KAAGVERE KÜLARAAMATUKOGU

Kooraste s.-jsk., tel. 7-b.

Fond: 14 040 eks.

Linte külanõukogu

**545. LINTE KÜLARAAMATU-
KOGU**

Linte s.-jsk.
Fond: 7790 eks.

Mikitamäe külanõukogu

**546. MIKITAMÄE KÜLARAA-
MATUKOGU**

Mäe s.-jsk.
Fond: 7100 eks.

Mooste külanõukogu

**547. MOOSTE KÜLARAAMA-
TUKOGU**

Mooste s.-jsk., tel. 31.
Fond: 5990 eks.

**549. RASINA KÜLARAAMA-
TUKOGU**

Rasina s.-jsk., tel. 41.
Fond: 7280 eks.

**548. KAUKSI KÜLARAAMA-
TUKOGU**

Kauksi s.-jsk.
Fond: 7650 eks.

Mustajõe külanõukogu

**550. LAHE KÜLARAAMATU-
KOGU**

Laheda s.-jsk.
Fond: 7530 eks.

**551. VANA-KOIOLA KÜLA-
RAAMATUKOGU**

Põlva s.-jsk.
Fond: 7500 eks.

Peri külanõukogu

**552. PERI KÜLARAAMATU-
KOGU**

Põlva s.-jsk., tel. 6-b.
Fond: 5730 eks.

**554. VANAKÜLA KÜLARAA-
MATUKOGU**

Holvandi s.-jsk.
Fond: 6490 eks.

**553. SOOHARA KÜLARAA-
MATUKOGU**

Ruusa s.-jsk., tel. 417.
Fond: 5620 eks.

Põlva külanõukogu

**555. HIMMASTE KÜLARAA-
MATUKOGU**

Põlva s.-jsk.
Fond: 7460 eks.

**557. TAEVASKOJA KÜLA-
RAAMATUKOGU**

Taevaskoja s.-jsk.
Fond: 7670 eks.

**556. KIUMA KÜLARAAMATU-
KOGU**

Kiuma s.-jsk.
Fond: 7460 eks.

Suuremetsa külanõukogu

558. HANIKASE KÜLARAA- MATUKOGU

Orava s.-jsk.
Fond: 7500 eks.

559. ORAVA KÜLARAAMA- TUKOGU

Orava s.-jsk.
Fond: 6880 eks.

Valgjärve külanõukogu

560. VALGJÄRVE KÜLARAA- MATUKOGU

Valgjärve s.-jsk.
Fond: 7040 eks.

561. PIKAJÄRVE KÜLARAA- MATUKOGU

Pikajärve s.-jsk., tel. Karupi 22.
Fond: 6340 eks.

Vastse-Kuuste külanõukogu

562. VASTSE-KUUSTE KÜLA- RAAMATUKOGU

Vastse-Kuuste s.-jsk.
Fond: 8300 eks.

563. KIIDJÄRVE KÜLARAA- MATUKOGU

Kiidjärve s.-jsk.
Fond: 8410 eks.

Veriora külanõukogu

564. VERIORA KÜLARAAMA- TUKOGU

Veriora s.-jsk., tel. 2.
Fond: 10 940 eks., sellest vene-
keelseid 1760.

566. VÄIKE-VEERKSU KÜLA- RAAMATUKOGU

Veriora s.-jsk.
Fond: 7300 eks.

565. LEEVI KÜLARAAMATU- KOGU

Leevi s.-jsk., tel. 35.
Fond: 8480 eks.

Väraska külanõukogu

567. VÄRSKA KÜLARAAMA- TUKOGU

Väraska s.-jsk., tel. 26.
Fond: 8810 eks.

569. SATSERINNA KÜLARAA- MATUKOGU

Saatse s.-jsk., tel. 10.
Fond: 8080 eks.

568. PIROJA KÜLARAAMA- TUKOGU

Matsuri s.-jsk., tel. Väraska 19.
Fond: 7320 eks.

PÄRNU RAJOON

TEADUSLIKUD JA ERIALARAAMATUKOGUD vt. nr. 119.

PÄRNU RAJOONIRAAMATUKOGU

vt. Pärnu linn (nr. 221).

Kilingi-Nõmme linn

570. KILINGI-NÕMME LINNARAAMATUKOGU

Pärnu t. 57, tel. 5.

Fond: 27 500 eks., sellest venekeelseid raamatuid 5610; perioodikat 87 nimetust, sellest venekeelseid 45, saksakeelseid 8; noote 210.

Laenutusosakond, lasteosakond ja lugemissaal (14 kohta).

Alfabeetiline ja süstemaatiline kataloog; artiklite ja retsensioonide kartoteek.

Asutanud 1897. aastal Hariduse Selts «Õilme». 1940. a. muudeti seltsi raamatukogu linnaraamatukoguks. Aastail 1950—1958 täitis rajooniraamatukogu ülesandeid. Alates 1959. a. Kilingi-Nõmme Linnaraamatukogu.

Sindi linn

vt. Pärnu (lk. 81).

Lavassaare alev

571. TOOTSI TURBAKOMBINAADI LAVASSAARE JAOSKONNA AMETIÜHINGURAAMATUKOGU

Pärnu mnt. 3, tel. 15.

Allub Kohaliku Tööstuse ja Kommunaalelukondlike Ettevõtete Tööliste Ametiühingu Vabariiklikule Komiteele.

Fond: 4090 eks., sellest venekeelseid 2240.

Asutatud 1956. aastal.

Pärnu-Jaagupi alev

572. PÄRNU-JAAGUPI ALEVIRAAMATUKOGU

Pärnu mnt. 27, tel. 48.

Fond: 18 010 eks., sellest venekeelseid raamatuid 2929; perioodikat 65 nimetust, sellest venekeelseid 38, saksakeelseid 2; noote 120.

Kojulaenutamine.

Teenindatakse täiskasvanuid ja lapsi.

Alfabeetiline ja süstemaatiline kataloog; artiklite ja retsensioonide kartoteek, kodulookartoteek.

Asutatud 1880. aastal Pärnu-Jaagupi Hariduse Seltsi raamatukoguna. Hiljem läks Laulu-Mängu Seltsi «Lõbustus» valdusse. 1909. a. muudeti lauluselts Hariduse Seltsiks. 1940. a. arvati riiklikku võrku. Suure Isamaasõja ajal osa fondist hävis, raamatukogu alustas uuesti tööd 1946. a. Aastail 1951—1959 täitis rajooniraamatukogu ülesandeid.

Tootsi alev

573. TOOTSI TURBAKOMBINAADI AMETIÜHINGURAAMATUKOGU

Kooli t. 8, tel. 295.

Allub Kohaliku Tööstuse ja Kommunaalelukondlike Ettevõtete Tööliste Ametiühingu Vabariiklikule Komiteele.

Fond: 10 170 eks., sellest venekeelseid raamatuid 7200; perioodikat 43 nimetust, sellest venekeelseid 35; noote 230.

Kojulaenutamine ja kohallugemine. Teenindatakse täiskasvanuid ja lapsi.

Süstemaatiline kataloog.

Asutatud 1948. aastal.

Vändra alev

574. VÄNDRA ALEVIRAAMATUKOGU

Kingissepa t. 47, tel. 136.

Fond: 17 600 eks., sellest venekeelseid raamatuid 4010; perioodikat 82 nimetust, sellest venekeelseid 56, võõrkeelseid (saksa ja inglise) 10.

Kojulaenutamine ja kohallugemine (10 kohta), laenutuspunkt Vändra haiglas.

Alfabeetiline ja süstemaatiline kataloog; artiklite ja retsensioonide kartoteek, kodulookartoteek.

Asutatud 1903. aastal Vändra karskusseltsi «Hallik» raamatukoguna. 1916. a. lõpetas selts oma tegevuse ja raamatukogu läks Vändra Maatöölise Seltsi valdusse. Peagi võttis Ülemaalise Eesti Noorsoo Ühingu Vändra osakond raamatukogu üle. Riikliku raamatukoguna tegutseb alates 1945. a.

575. PÄRNU RAJOONI LASTERAAMATUKOGU

Kingissepa t. 52, tel. 35.

Fond: 10 970 eks., sellest venekeelseid raamatuid 1490; perioodikat 25 nimetust, sellest venekeelseid 8, võõrkeelseid (saksa ja inglise) 5.

Kojulaenutamine.

Alfabeetiline ja süstemaatiline kataloog.

Asutatud 1953. aastal.

Are külanõukogu

576. ARE KÜLARAAMATUKOGU

Are s.-jsk.

Fond: 6430 eks.

577. SIIGU KÜLARAAMATUKOGU

Siigu s.-jsk., tel. 10.

Fond: 8170 eks.

Audru külanõukogu

578. AUDRU KÜLARAAMATUKOGU

Audru s.-jsk.

Fond: 7250 eks.

580. KIHLEPA KÜLARAAMATUKOGU

Kihlepa s.-jsk., tel. 5.

Fond: 7460 eks.

579. ARUVÄLJA KÜLARAAMATUKOGU

Ellama s.-jsk.

Fond: 8160 eks.

Halinga külanõukogu

581. ENGE KÜLARAAMATUKOGU

Pärnu-Jaagupi s.-jsk.
Fond: 8240 eks.

582. LANGERMAA KÜLARAAMATUKOGU

Pärnu-Jaagupi s.-jsk.
Fond: 6320 eks.

585. VEE KÜLARAAMATUKOGU

Vahenurme s.-jsk.
Fond: 7460 eks.

583. PARASMAA KÜLARAAMATUKOGU

Vahenurme s.-jsk.
Fond: 7720 eks.

584. PÖÖRAVERE KÜLARAAMATUKOGU

Pööravere s.-jsk.
Fond: 7350 eks.

Häädemeeste külanõukogu

586. HÄÄDEMEESTE KÜLARAAMATUKOGU

Häädemeeste s.-jsk., tel. 12.
Fond: 8090 eks.

587. VÕIDUKÜLA KÜLARAAMATUKOGU

Häädemeeste s.-jsk., tel. 9-b.
Fond: 7070 eks.

Kabli külanõukogu

588. KABLI KÜLARAAMATUKOGU

Kabli s.-jsk., tel. 13.
Fond: 7200 eks.

589. METSAPOOLE KÜLARAAMATUKOGU

Treimani s.-jsk.
Fond: 8110 eks.

Kaisma külanõukogu

590. KAISMA KÜLARAAMATUKOGU

Kaisma s.-jsk., tel. 440.
Fond: 7060 eks.

Kihnu külanõukogu

591. KIHNU KÜLARAAMATUKOGU

Kihnu s.-jsk.
Fond: 9440 eks., sellest venekeelseid 562.

Koonga külanõukogu

592. KOONGA KÜLARAAMATUKOGU

Soontaga s.-jsk., tel. Koonga 15.
Fond: 6900 eks.

593. KÕIMA KÜLARAAMATUKOGU

Koonga s.-jsk., tel. 18.
Fond: 7720 eks.

594. LÕPE KÜLARAAMATUKOGU

Lõpe s.-jsk., tel. 5.
Fond: 8660 eks.

595. TARVA KÜLARAAMATUKOGU

Tarva s.-jsk.
Fond: 7360 eks.

Massiaru külanõukogu

596. URISAARE KÜLARAAMATUKOGU

Urissaare s.-jsk.

Fond: 7170 eks.

Paikuse külanõukogu

597. SELJAMETSA KÜLARAAMATUKOGU

Seljametsa s.-jsk.

Fond: 12 900 eks.

598. TAALI-ÜLEJÕE KÜLARAAMATUKOGU

Sindi s.-jsk.

Fond: 7320 eks.

599. URUMARJA KÜLARAAMATUKOGU

Taali s.-jsk.

Fond: 7840 eks.

Ruhnu külanõukogu

600. RUHNU KÜLARAAMATUKOGU

Ruhnu s.-jsk.

Fond: 8500 eks., sellest venekeelseid 500.

Saarde külanõukogu

601. KALITA KÜLARAAMATUKOGU

Kalita s.-jsk.

Fond: 7900 eks.

Sauga külanõukogu

602. SAUGA KÜLARAAMATUKOGU

Sauga s.-jsk., tel. 907-a.

Fond: 7530 eks.

604. KILKSAMAA KÜLARAAMATUKOGU

Sauga s.-jsk.

Fond: 8310 eks.

603. JÕOPRE KÜLARAAMATUKOGU

Jõõpre s.-jsk.

Fond: 8220 eks.

605. AUDRU SOVHOOSI AMETIÜHINGURAAAMATUKOGU

Audru s.-jsk., tel. 17.

Allub Põllumajanduse ja Varumise Tööliste ja Teenistujate Ametiühingu Eesti Vabariiklikule Komiteele.

Fond: 2720 eks.

Seliste külanõukogu

606. SELISTE KÜLARAAMATUKOGU

Seliste s.-jsk., tel. 9.

Fond: 8230 eks.

1962. aastal anti eesrindliku raamatukogu nimetus.

607. JÄRVE KÜLARAAMATUKOGU

Liu s.-jsk.

Fond: 7620 eks.

608. POOTSI KÜLARAAMATUKOGU

Seliste s.-jsk.

Fond: 7800 eks.

Surju külanõukogu

609. SURJU KÜLARAAMATU- KOGU

Surju s.-jsk., tel. 42.

Fond: 8500 eks.

610. KIKEPERA KÜLARAAMATUKOGU

Kikepera s.-jsk.

Fond: 7160 eks.

1962. aastal anti eesrindliku raamatukogu nimetus.

611. RISTIKÜLA KÜLARAAMATUKOGU

Ristiküla s.-jsk.

Fond: 6400 eks.

Tali külanõukogu

612. TALI KÜLARAAMATU- KOGU

Tali s.-jsk.

Fond: 7430 eks.

613. LAIKSAARE KÜLARAAMATUKOGU

Laiksaare s.-jsk., tel. Tali 30.

Fond: 3080 eks.

614. VEELIKSE KÜLARAAMATUKOGU

Veelikse s.-jsk.

Fond: 8200 eks.

Tihemetsa külanõukogu

615. VÄLJAKÜLA KÜLARAAMATUKOGU

Tihemetsa s.-jsk.

Fond: 9940 eks.

Tori külanõukogu

616. TORI KÜLARAAMATU- KOGU

Tori s.-jsk., tel. 27.

Fond: 9000 eks.

617. KASE KÜLARAAMATU- KOGU

Tori s.-jsk.

Fond: 4430 eks.

618. TOHERA KÜLARAAMATUKOGU

Tori-Jõesuu s.-jsk.

Fond: 7830 eks.

Tõstamaa külanõukogu

619. TÕSTAMAA KÜLARAAMATUKOGU

Tõstamaa s.-jsk.
Fond: 7910 eks.

620. KASTNA KÜLARAAMATUKOGU

Kastna s.-jsk.
Fond: 8330 eks.

621. TÕHELA KÜLARAAMATUKOGU

Tõhela s.-jsk., tel. 23.
Fond: 7530 eks.
1982. aastal anti eesrindliku raamatukogu nimetus.

Uulu külanõukogu

622. UULU KÜLARAAMATUKOGU

Uulu s.-jsk.
Fond: 8230 eks.

623. SOOMETSA KÜLARAAMATUKOGU

Soometsa s.-jsk., tel. Uulu 5-b.
Fond: 6770 eks.

624. VÕISTE KÜLARAAMATUKOGU

Võiste s.-jsk.
Fond: 7850 eks.

Varbla külanõukogu

625. VARBLA KÜLARAAMATUKOGU

Varbla s.-jsk., tel. 10-b.
Fond: 8600 eks.

626. SAULEPI KÜLARAAMATUKOGU

Saulepi s.-jsk., tel. 19.
Fond: 9280 eks.

Vändra külanõukogu

627. ALUSTE KÜLARAAMATUKOGU

Aluste s.-jsk., tel. 21.
Fond: 8750 eks.

629. SUUREJÕE KÜLARAAMATUKOGU

Suurejõe s.-jsk., tel. 53.
Fond: 8160 eks.

628. SAALEMA KÜLARAAMATUKOGU

Rõusa s.-jsk., tel. 10.
Fond: 7590 eks.

630. VIHTRA KÜLARAAMATUKOGU

Vihtra s.-jsk. tel. 10.
Fond: 8790 eks.

631. VÕIDULA KÜLARAAMATUKOGU

Võidula s.-jsk., tel. 15.
Fond: 8450 eks.

RAKVERE RAJOON

TEADUSLIKUD JA ERIALARAAMATUKOGUD vt. nr. 120—123.

Rakvere linn

632. RAKVERE RAJOONIRAAMATUKOGU

Tallinna t. 47, tel. 20-64.

Fond: 37 360 eks., sellest venekeelseid raamatuid 13 890, võõrkeelseid (saksa ja inglise) 1350; perioodikat 118 nimetust, sellest venekeelseid 68, võõrkeelseid (saksa, inglise, prantsuse jm.) 22; noote 510.

Laenuuosakond, rändfondiosakond ja lugemissaal (22 kohta).

Laenuosakonna alfabeetiline ja süstemaatiline kataloog, lugemissaali alfabeetiline ja süstemaatiline kataloog; ilukirjanduslike teoste pealkirjade kartoteek; artiklite ja retsensioonide kartoteek, kodulookartoteek.

Raamatukogul oli mitu eelkäijat. 1882. aastal loodi Rakveres esimene Eesti laenuraamatukogu (Rakvere Eesti Biblioteek), mis töötas kuni 1886. aastani. Raamatukogu asutamisest võttis osa ka Juhan Kunder, kes koostas raamatute kataloogi.

1912. aastal asutati Rakvere Hariduse Seltsi raamatukogu ja 1925. aastal Jaan Poska nim. Rakvere Linna Avalik Raamatukogu, mis on rajooniraamatukogu otseseks eelkäijaks. Raamatukogu sai oma esialgse fondi Hariduse Seltsilt ja linnavalitsuselt. Alates 1950. a. kannab Rakvere Rajooniraamatukogu nime.

RAKVERE II RAJOONIRAAMATUKOGU

vt. Väike-Maarja k.-n. (nr. 684)

633. RAKVERE RAJOONI LASTERAAMATUKOGU

Tallinna t. 47.

Fond: 24 280 eks., sellest venekeelseid raamatuid 11 380; perioodikat 31 nimetust, sellest venekeelseid 21, saksakeelseid 2.

Kojulaenutamine.

Alfabeetiline ja süstemaatiline kataloog.

Asutatud 1951. aastal rajooniraamatukogu lasteosakonna baasil.

634. EKP RAKVERE RAJOONIKOMITEE POLIITHARIDUSKABINETI RAAMATUKOGU

Komsomoli t. 3-a, tel. 37-21.

Fond: 16 040 eks., sellest venekeelseid raamatuid 12 100; perioodikat 38 nimetust, sellest venekeelseid 21. Peamiselt ühiskondlik-poliitiline kirjandus.

Kojulaenutamine.

Teenindatakse propagandiste, lektoreid, agitaatoreid, partei- ja komsomolitöötajaid, parteiharidusvõrgus õppijaid jt.

Süstemaatiline kataloog; artiklite ja retsensioonide kartoteek.

Asutatud 1944. aastal.

635. KOHALIKU TÖÖSTUSE JA KOMMUNAALELUKONDLIKE ETTEVOTETE TÖOLISTE AMETIÜHINGU RAKVERE GRUPI-KOMITEE RAAMATUKOGU

Komsomoli t. 41, tel. 21-88.

Fond: 6400 eks., sellest venekeelseid 640.

Asutatud 1961. aastal.

Kunda linn

636. KUNDA LINNARAAMATUKOGU

Jaama t. 9, tel. 9.

Fond: 27 630 eks., sellest venekeelseid raamatuid 4830; perioodikat 89 nimetust, sellest venekeelseid 52, saksakeelseid 7.

Laenutusosakond, lasteosakond ja lugemissaal (10 kohta). Laenutuspunktid tsemenditehase «Punane Kunda» mehhaanikatehhis ja kolhoosis «Kunda».

Alfabeetiline ja süstemaatiline kataloog; artiklite ja retsensioonide kartoteek, kodulookartoteek.

Asutatud 1928. aastal Kunda aleviraamatukoguna.

Tapa linn

637. TAPA LINNARAAMATUKOGU

1. Mai pst. 5, tel. 384.

Fond: 18 050 eks., sellest venekeelseid raamatuid 4230; perioodikat 65 nimetust, sellest venekeelseid 32, saksakeelseid 7.

Kojulaenutamine ja kohallugemine.

Alfabeetiline ja süstemaatiline kataloog; ilukirjanduslike teoste peal kirjade kartoteek, artiklite ja retsensioonide kartoteek.

Asutatud 1906. aastal Tapa Linna Avalikuks Raamatukoguks. Aastail 1950—1962 töötas rajooniraamatukoguna.

638. TAPA LINNA LASTERAAMATUKOGU

1. Mai pst. 5, tel. 254.

Fond: 15 770 eks., sellest venekeelseid raamatuid 7020.

Kojulaenutamine ja kohallugemine (10 kohta).

Alfabeetiline ja süstemaatiline kataloog.

Asutatud 1952. aastal.

639. EKP RAKVERE RAJONIKOMITEE TAPA POLIITHARIDUS-KABINETI RAAMATUKOGU

Lillaka t. 15, tel. 447.

Fond: 17 200 eks., sellest venekeelseid raamatuid 10 390; perioodikat 47 nimetust, sellest venekeelseid 37. Peamiselt ühiskondlik-poliitiline kirjandus.

Kojulaenutamine ja kohallugemine (16 kohta). *Teenindatakse* propagandiste, lektoreid, agitaatoreid, partei- ja komsomolitöötajaid, poliitharidusvõrgus õppijaid jt.

Asutatud 1950. aastal.

640. TAPA RAUDTEELASTE KLUBI AMETIÜHINGURAAAMATUKOGU

Jaama t. 1.

Allub Balti Raudtee Eesti Raudteekonna Töölise Ametiühingu Rajoonikomiteele.

Fond: 5850 eks., sellest venekeelseid raamatuid 4540; perioodikat 28 nimetust, sellest venekeelseid 20.

Kojulaenutamine.

Teenindatakse raudteelasi ja teisi ümbruskonna elanikke.

Alfabeetiline kataloog; temaatilised kartoteegid.

Asutatud 1964. aastal.

Tamsalu alev

641. TAMSALU ALEVIRAAMATUKOGU

Nõukogude t. 1.

Fond: 15 860 eks., sellest venekeelseid raamatuid 2940; perioodikat 32 nimetust, sellest venekeelseid 15.

Kojulaenutamine.

Alfabeetiline ja süstemaatiline kataloog.

Asutatud 1949. aastal.

Haljala külanõukogu

642. HALJALA KÜLARAAMA-TUKOGU

Haljala s.-jsk., tel. 9-81-44.

Fond: 9110 eks., sellest venekeelseid 930.

643. ANNIKVERE KÜLARAAMATUKOGU

Annikvere s.-jsk., tel. 23.

Fond: 7270 eks.

644. VARANGU KÜLARAAMATUKOGU

Varangu s.-jsk.

Fond: 8960 eks.

645. VIHULA KÜLARAAMATUKOGU

Vihula s.-jsk.

Fond: 8730 eks., sellest venekeelseid 610.

Kaarli külanõukogu

646. KAARLI KÜLARAAMATUKOGU

Kaarli s.-jsk.

Fond: 7900 eks.

647. UHTNA KÜLARAAMATUKOGU

Uhtna s.-jsk., tel. 920-40.

Fond: 9180 eks.

648. UBJA SOVHOOSI AMETIÜHINGURAAMATUKOGU

Ubja s.-jsk.

Allub Põllumajanduse ja Varumise Töölise ja Teenistujate Ametiühingu Vabariiklikule Komiteele.

Fond: 4730 eks., sellest venekeelseid 1930.

Kadrina külanõukogu

649. KADRINA KÜLARAAMATUKOGU

Kadrina asula, Viru t. 14, tel. 10.

Fond: 12 290 eks., sellest venekeelseid 2000 eks.

650. NEERUTI KÜLARAAMATUKOGU

Kadrina s.-jsk.

Fond: 8000 eks.

651. VOHNJA KÜLARAAMATUKOGU

Vohnja s.-jsk.

Fond: 8580 eks.

Kiltsi külanõukogu

652. KILTSI KÜLARAAMATUKOGU

Kiltsi asula, Turu t. 7.

Fond: 8500 eks., sellest venekeelseid 917.

653. PIKEVERE KÜLARAAMATUKOGU

Pikevere s.-jsk., tel. 58.

Fond: 9030 eks.

Kunda külanõukogu

654. KAREPA KÜLARAAMATUKOGU

Rutja s.-jsk.

Fond: 9100 eks., sellest venekeelseid 580.

1962. aastal anti eesrindliku raamatukogu nimetus.

Laekvere külanõukogu

655. LAEKVERE KÜLARAA-MATUKOGU

Laekvere s.-jsk., tel. 13.

Fond: 8060 eks.

656. MUUGA KÜLARAAMA-TUKOGU

Muuga s.-jsk., tel. 24.

Fond: 7020 eks.

657. VENEVERE KÜLARAAMATUKOGU

Venevere s.-jsk., tel. 44.

Fond: 7650 eks.

Rakke külanõukogu

658. RAKKE KÜLARAAMA-TUKOGU

Rakke s.-jsk.

Fond: 12 980 eks.

660. LASINURME KÜLARAA-MATUKOGU

Salla s.-jsk.

Fond: 7720 eks.

659. LAHU KÜLARAAMATU-KOGU

Rakke s.-jsk.

Fond: 7350 eks.

661. LIIGVALLA KÜLARAA-MATUKOGU

Rakke s.-jsk., tel. Liigvalla 65-a.

Fond: 7460 eks.

662. SALLA KÜLARAAMATUKOGU

Salla s.-jsk., tel. 32.

Fond: 8300 eks.

Rakvere külanõukogu

663. KLOODI KÜLARAAMA-TUKOGU

Rakvere s.-jsk., tel. Kloodi
39-37.

Fond: 5960 eks.

664. MÄDAPEA KÜLARAA-MATUKOGU

Rakvere s.-jsk.

Fond: 6720 eks.

Rägavere külanõukogu

665. KABALA KÜLARAAMA-TUKOGU

Kabala s.-jsk., tel. 923-40.

Fond: 9280 eks.

666. PÖLULA KÜLARAAMA-TUKOGU

Põlula s.-jsk., tel. 932-25.

Fond: 9030 eks.

1965. aastal anti eesrindliku raamatukogu nimetus.

Saksi külanõukogu

667. SAKSI KÜLARAAMATUKOGU

Tapa s.-jsk.

Fond: 4100 eks.

Simuna külanõukogu

668. SIMUNA KÜLARAAMA-TUKOGU

Simuna s.-jsk.
Fond: 11 000 eks.

669. KURTNA KÜLARAAMA-TUKOGU

Nadalama s.-jsk.
Fond: 8000 eks.

Tamsalu külanõukogu

670. VAJANGU KÜLARAAMATUKOGU

Vajangu s.-jsk., tel. Obi 35.
Fond: 10 290 eks.
1965. aastal anti eesrindliku raamatukogu nimetus.

Tudu külanõukogu

671. TUDU KÜLARAAMATUKOGU

Tudu s.-jsk., tel. 3.
Fond: 8770 eks.

Viitna külanõukogu

672. AASPERE KÜLARAAMA-TUKOGU

Aaspere s.-jsk.
Fond: 7370 eks.

673. KIHLEVERE KÜLARAAMATUKOGU

Aaspere s.-jsk., tel. 984-14.
Fond: 7490 eks.

674. LÄSNA KÜLARAAMATUKOGU

Loobu s.-jsk.
Fond: 7370 eks.

Viru-Jaagupi külanõukogu

675. VIRU-JAAGUPI KÜLARAAMATUKOGU

Viru-Jaagupi s.-jsk.
Fond: 7520 eks.
1967. aastal anti eesrindliku raamatukogu nimetus.

676. PAJUSTI KÜLARAAMATUKOGU

Pajusti s.-jsk., tel. 928-46.
Fond: 8150 eks.

677. ROELA KÜLARAAMATUKOGU

Roela s.-jsk.
Fond: 9440 eks.

Viru-Nigula külanõukogu

678. VIRU-NIGULA KÜLARAAMATUKOGU

Viru-Nigula s.-jsk.
Fond: 7540 eks.

Võsu külanõukogu

679. VÕSU KÜLARAAMATUKOGU

Võsu asula, Mere t. 57, tel. 12.

Fond: 10 940 eks., sellest venekeelseid 1200.

680. KOOLIMÄE KÜLARAAMATUKOGU

Võsu s.-jšk.

Fond: 8550 eks.

681. SAGADI KÜLARAAMATUKOGU

Sagadi s.-jšk., tel. 42.

Fond: 7640 eks.

682. VÕHMA KÜLARAAMATUKOGU

Ilumäe s.-jšk.

Fond: 8800 eks.

683. M. GORKI NIM. KALURIKOLHOOSI RAAMATUKOGU

Fond: 1670 eks. Vihula s.-jšk., tel. 13.

Väike-Maarja külanõukogu

684. RAKVERE II RAJONIRAAMATUKOGU

Väike-Maarja asula, Pikk t. 2, tel. 135.

Fond: 14 670 eks., sellest venekeelseid raamatuid 1050; perioodikat 71 nimetust, sellest venekeelseid 44, saksakeelseid 10; noote 220.

Laenutusosakond ja lugemissaal (14 kohta).

Alfabeetiline ja süstemaatiline kataloog; artiklite ja retsensioonide kartoteek, kodulookartoteek.

Asutatud 1906. aastal Väike-Maarja Põllumeeste Seltsi raamatukoguna. 1925. a. arvati Viru maakonna avalike raamatukogude võrku. 1940. a. töötas Vao valla avaliku raamatukogu nime all. Aastail 1951—1962 töötas Väike-Maarja Rajooniraamatukoguna. 1962. a. muudeti Väike-Maarja aleviraamatukoguks, aastail 1963—1964 töötas Väike-Maarja külaraamatukoguna ja alates 1965. a. kannab Rakvere II Rajooniraamatukogu nime.

685. VÄIKE-MAARJA LASTERAAMATUKOGU

Väike-Maarja asula, Pikk t. 2, tel. 180.

Fond: 7640 eks., sellest venekeelseid raamatuid 350; perioodikat 15 nimetust, sellest venekeelseid 1.

Kojulaenutamise.

Alfabeetiline ja süstemaatiline kataloog.

Asutatud 1955. aastal endise Väike-Maarja Rajooniraamatukogu lasteosakonna baasil.

686. ASSAMALLA KÜLARAAMATUKOGU

Assamalla s.-jšk., tel. 54.

Fond: 8210 eks.

687. KADILA KÜLARAAMATUKOGU

Kadila s.-jšk.

Fond: 9160 eks., sellest venekeelseid 550.

688. TRIIGI KÜLARAAMATUKOGU

Avispea s.-jšk.

Fond: 7390 eks.

RAPLA RAJON

TEADUSLIKUD JA ERIALARAAMATUKOGUD vt. nr. 124—125.

Rapla alev

689. RAPLA RAJONIRAAMATUKOGU

Tallinna mnt. 17, tel. 464.

Fond: 18 280 eks., sellest venekeelseid raamatuid 5450; perioodikat 71 nimetust, sellest venekeelseid 47, saksakeelseid 9; noote 300.

Laenutusosakond ja lugemissaal (15 kohta).

Alfabeetiline ja süstemaatiline kataloog; artiklite ja retsensioonide kartoteek, kodulookartoteek.

Asutatud 1925. aastal Rapla Hariduse Seltsi raamatukoguna.

690. RAPLA RAJONI LASTERAAMATUKOGU

Tallinna mnt. 10, tel. 259.

Fond: 13 400 eks., sellest venekeelseid raamatuid 4590; perioodikat 26 nimetust, sellest venekeelseid 12, saksakeelseid 2.

Kojulaenutamine.

Alfabeetiline ja süstemaatiline kataloog.

Asutatud 1952. aastal.

691. EKP RAPLA RAJONIKOMITEE POLIITHARIDUSKABINETI RAAMATUKOGU

Fond: 10 930 eks., sellest venekeelseid raamatuid 6680; perioodikat 38 nimetust, sellest venekeelseid 19, diafilme 74. Peamiselt ühiskondlik-poliitiline kirjandus.

Kojulaenutamine ja kohallugemine. *Teenindatakse* propagandiste, lektoreid, agitaatoreid, partei- ja komsomolitöötajaid, poliitharidusvõrgus õppijaid jt.

Alfabeetiline ja süstemaatiline kataloog; artiklite kartoteek, loengute kartoteek.

Asutatud 1951. aastal.

Järvakandi alev

692. JÄRVAKANDI ALEVIRAAMATUKOGU

Vana-Asula t. 1-a, tel. 413.

Fond: 17 300 eks., sellest venekeelseid raamatuid 5270; perioodikat 45 nimetust, sellest venekeelseid 24, võõrkeelseid 3.

Kojulaenutamine ja kohallugemine (10 kohta). *Teenindatakse* täiskasvanuid ja lapsi.

Alfabeetiline kataloog kogu fondi kohta, laenutusosakonna ja lugemissaali süstemaatilised kataloogid; pealkirjade ja seeriade kartoteek, artiklite ja retsensioonide kartoteek.

Raamatukogu eelkäijateks olid Eestimaa Rahvahariduse Seltsi Järvakandi Haruseltsi (asutatud 1914. a.) ja Järvakandi Klaasivabriku Hariduse Seltsi (asutatud 1929. a.) raamatukogu, mis tegutsesid kuni Suure Isamaasõjani. 1945. a. loodi nende baasil riiklik raamatukogu.

Kohila alev

693. KOHILA ALEVIRAAMATUKOGU

Vabaduse t. 1, tel. 21-b.

Fond: 16 130 eks., sellest venekeelseid raamatuid 2860; perioodikat 58 nimetust, sellest venekeelseid 33, vöörkeelseid 9; noote 100.
Kojulaenutamine.

Laenutuspunkt kolhoosis «Vambola».

Alfabeetiline ja süstemaatiline kataloog; artiklite ja retsensioonide kartoteek.

Asutatud 1925. aastal Kohila valla raamatukoguna ja töötas kuni 1941. aastani. Sõja tõttu tegevus katkes. Uuesti töötab alates 1945. a.

694. KOHILA LASTERAAMATUKOGU

Vabaduse t. 1.

Fond: 15 160 eks., sellest venekeelseid raamatuid 1780; perioodikat 22 nimetust, sellest venekeelseid 4.

Kojulaenutamine.

Alfabeetiline ja süstemaatiline kataloog, albumkataloogid.

Asutatud 1945. aastal.

Märjamaa alev

695. MÄRJAMAA ALEVIRAAMATUKOGU

Pärnu mnt. 22, tel. 142-a.

Fond: 14 520 eks., sellest venekeelseid raamatuid 2200; perioodikat 37 nimetust, sellest venekeelseid 20; noote 200.

Kojulaenutamine.

Laenutuspunkt Teenuse ja «Punase Tähe» kolhoosis.

Alfabeetiline ja süstemaatiline kataloog.

Asutatud 1922. aastal Märjamaa Hariduse Seltsi raamatukoguna, mis hiljem muudeti avalikuks raamatukoguks. 1940. aastal sai raamatukogu korralikud ruumid ja asus pingeliselt tööle. Sõjaajal raamatukogu rüüstati. Uuesti alustas tegevust 1946. aastal. Aastail 1950—1962 töötas Märjamaa Rajooniraamatukoguna.

696. MÄRJAMAA LASTERAAMATUKOGU

Pärnu mnt. 31, tel. 54.

Fond: 8220 eks., sellest venekeelseid raamatuid 1120; perioodikat 23 nimetust, sellest venekeelseid 9, saksakeelseid 2.

Kojulaenutamine ja kohallugemine.

Alfabeetiline ja süstemaatiline kataloog kogu fondi kohta, piltkataloog 1.—2. kl. õpilastele.

Asutatud 1952. aastal endise Märjamaa Rajooniraamatukogu lasteosakonna baasil.

Eidapere külanõukogu

697. EIDAPERE KÜLARAAMATUKOGU

Eidapere s.-jsk.

Fond: 8070 eks.

Juuru külanõukogu

**698. JUURU KÜLARAAMATU-
KOGU**

Juuru s.-jsk., tel. 28.

Fond: 6900 eks.

**699. HÄRGLA KÜLARAAMA-
TUKOGU**

Juuru s.-jsk.

Fond: 6990 eks.

**700. INGLISTE KÜLARAAMA-
TUKOGU**

Ingliste s.-jsk.

Fond: 7620 eks.

Kaiu külanõukogu

**701. KAIU KÜLARAAMATU-
KOGU**

Kaiu s.-jsk.

Fond: 8260 eks.

**702. KUIMETSA KÜLARAAMA-
MATUKOGU**

Kuimetsa s.-jsk., tel. 40.

Fond: 8280 eks.

703. VAHASTU KÜLARAAMATUKOGU

Vahastu s.-jsk., tel. 45.

Fond: 8840 eks.

Kehtna külanõukogu

**704. KEHTNA KÜLARAAMA-
TUKOGU**

Kehtna s.-jsk.

Fond: 7350 eks.

**705. KEAVA KÜLARAAMA-
TUKOGU**

Keava s.-jsk., tel. 25.

Fond: 7040 eks.

706. LELLE KÜLARAAMATUKOGU

Lelle s.-jsk., tel. 42.

Fond: 7320 eks.

Kohila külanõukogu

**707. ADILA KÜLARAAMATU-
KOGU**

Kohila s.-jsk.

Fond: 8000 eks.

**708. HAGERI KÜLARAAMA-
TUKOGU**

Hageri s.-jsk., tel. 52.

Fond: 8120 eks.

709. PAHKLA KÜLARAAMATUKOGU

Kohila s.-jsk.

Fond: 7040 eks.

Käru külanõukogu

**710. KÄRU KÜLARAAMATU-
KOGU**

Käru asula, Jaama t. 7, tel. 32.

Fond: 8750 eks.

**711. KÄDVA KÜLARAAMA-
TUKOGU**

Kädva s.-jsk., tel. Lelle 19.

Fond: 6510 eks.

Loodna külanõukogu

712. LEEVRE KÜLARAAMA-TUKOGU

Märjamaa s.-jsk.
Fond: 8060 eks.

713. MAIDLA KÜLARAAMA-TUKOGU

Märjamaa s.-jsk.,
tel. Sooniste 33.
Fond: 7540 eks.

714. SIPA KÜLARAAMATU-KOGU

Sipa s.-jsk., tel. 37.
Fond: 7540 eks.

715. TEENUSE KÜLARAAMA-TUKOGU

Teenuse s.-jsk.
Fond: 6670 eks.

Märjamaa külanõukogu

716. HAIMRE KÜLARAAMA-TUKOGU

Haimre s.-jsk., tel. 49.
Fond: 9020 eks.

717. PAEKÜLA KÜLARAAMA-TUKOGU

Paeküla s.-jsk., tel. 20.
Fond: 7760 eks.

Raikküla külanõukogu

718. RAIKKÜLA KÜLARAAMATUKOGU

Raikküla s.-jsk.
Fond: 7390 eks.

720. LIPA KÜLARAAMATU-KOGU

Raikküla s.-jsk., tel. 14.
Fond: 8540 eks.

719. JÄRVAKANDI KÜLARAAMATUKOGU

Purku s.-jsk.,
Fond: 7380 eks.

721. V. I. LENINI NIM. KOLHOOSI RAAMATUKOGU

Koikse s.-jsk.
Fond: 6860 eks.

Rapla külanõukogu

722. HAGUDI KÜLARAAMATUKOGU

Hagudi s.-jsk., tel. 29.
Fond: 7130 eks.

724. KUUSIKU KÜLARAAMATUKOGU

Rapla s.-jsk., tel. Kuusiku 59.
Fond: 8940 eks.

723. KODILA KÜLARAAMATUKOGU

Rapla s.-jsk., tel. Kodila 30.
Fond: 7020 eks.

725. SIKELDI KÜLARAAMATUKOGU

Rapla s.-jsk., tel. Kodila 41.
Fond: 7800 eks.

726. VALTU KÜLARAAMATUKOGU

Rapla s.-jsk., tel. Valtu 12.
Fond: 8100 eks.

Varbola külanõukogu

727. PÖLLI KÜLARAAMATUKOGU

Varbola s.-jsk., tel. 5-a.
Fond: 6760 eks.

728. RUSSALU KÜLARAAMATUKOGU

Russalu s.-jsk.
Fond: 6720 eks.

729. VARDI KÜLARAAMATUKOGU

Varbola s.-jsk., tel. 58.
Fond: 6420 eks.

Velise külanõukogu

730. VELISE KÜLARAAMATUKOGU

Velise s.-jsk., tel. 14.

Fond: 8430 eks.

731. VALGU KÜLARAAMATUKOGU

Valgu s.-jsk.

Fond: 7710 eks.

Vigala külanõukogu

732. KIVI-VIGALA KÜLARAAMATUKOGU

Kivi-Vigala s.-jsk., tel. 19.

Fond: 7540 eks.

734. VANA-VIGALA KÜLARAAMATUKOGU

Vigala-Vaksali s.-jsk., tel. 24.

Fond: 6720 eks.

733. PÄÄRDU KÜLARAAMATUKOGU

Päärdu s.-jsk., tel. 19 (Päärdu kool).

Fond: 7630 eks.

735. «EDU» KOLHOOSI RAAMATUKOGU

Vigala s.-jsk., tel. 9-a.

Fond: 2590 eks.

TARTU RAJON

TEADUSLIKUD JA ERIALARAAMATUKOGUD vt. nr. 67—87.

TARTU RAJONIRAAMATUKOGU

vt. Tartu linn (nr. 177).

TARTU RAJOOINI LASTERAAMATUKOGU

vt. Elva linn (nr. 737).

Elva linn

736. ELVA LINNARAAMATUKOGU

Kingissepa t. 2, tel. 111.

Fond: 17 860 eks., sellest venekeelseid raamatuid 7390; perioodikat 77 nimetust, sellest venekeelseid 53, saksakeelseid 9.

Kojulaenutamine ja kohallugemine (16 kohta).

Süstemaatiline kataloog; artiklite ja retsensioonide kartoteek.

Asutatud 1931. aastal Elva Hariduse Seltsi Rahvaraamatukoguna. 1938. a. nimetati Elva Linna Raamatukoguks. Pärast Suurt Isamaasõda täiendati raamatukogu peremeheta jäänud eraraamatukogudega, alates 1945. a. hakati varustama uudiskirjandusega. 1950. a. hakkas täitma rajooniraamatukogu ülesandeid, 1963. a. muudeti taas linnaraamatukoguks.

737. TARTU RAJOOINI LASTERAAMATUKOGU

Heidemanni t. 24, tel. 50.

Fond: 16 040 eks., sellest venekeelseid raamatuid 5600; perioodikat 35 nimetust, sellest venekeelseid 14, saksakeelseid 8.

Kojulaenutamine.

Alfa beetiline kataloog, süstemaatiline kataloog keskmise ja vanema astme õpilastele, piltkataloog.

Asutatud 1951. aastal Elva Linna Lasteraamatukoguna. Tartu Rajooni Lasteraamatukoguks nimetati 1968. aastal.

1962. aastal anti eesrindliku raamatukogu nimetus.

Kallaste linn

738. KALLASTE LINNARAAMATUKOGU

Oja t. 11, tel. 18.

Fond: 19 680 eks., sellest venekeelseid raamatuid 12 420; perioodikat 85 nimetust, sellest venekeelseid 63, saksakeelseid 2.

Kojulaenutamine ja kohallugemine (18 kohta).

Alfa beetiline ja süstemaatiline kataloog.

Raamatukogu eelkäijaks oli Kallaste Hariduse Seltsi väike raamatukogu, mis tegutses kodanliku korra ajal kohaliku kooliõpetaja juhtimisel. Sõjaajal raamatukogu tegevus soikus. Uuesti alustas tööd 1945. a. Aastail 1950—1958 tegutses rajooniraamatukoguna.

739. KALLASTE LINNA LASTERAAMATUKOGU

Oja t. 11.

Fond: 15 290 eks., sellest venekeelseid raamatuid 13 100; perioodikat 20 nimetust, sellest venekeelseid 11.

Kojulaenutamine.

Alfa beetiline ja süstemaatiline kataloog.

Asutatud 1953. aastal.

Alatskivi külanõukogu

740. ALATSKIVI KÜLARAAMATUKOGU

Alatskivi s.-jsk.

Fond: 8660 eks., sellest venekeelseid 630.

741. KOKORA KÜLARAAMATUKOGU

Kokora s.-jsk., tel. Kallaste 3-a.

Fond: 6660 eks.

742. NINA KÜLARAAMATUKOGU

Nina s.-jsk.

Fond: venekeelseid raamatuid 8300.

Elva külanõukogu

743. LAGUJA KÜLARAAMATUKOGU

Laguja s.-jsk.

Fond: 6430 eks.

744. TAMSA KÜLARAAMATUKOGU

Elva s.-jsk.

Fond: 7060 eks.

Haaslava külanõukogu

745. HAASLAVA KÜLARAAMATUKOGU

Haaslava s.-jsk.

Fond: 8140 eks.

746. SILLAOTSJA KÜLARAAMATUKOGU

Roiu s.-jsk.

Fond: 7520 eks.

Kambja külanõukogu

747. KAMBJA KÜLARAAMA-TUKOGU

Kambja s.-jsk.
Fond: 7830 eks.

748. KUUSTE KÜLARAAMA-TUKOGU

Vana-Kuuste s.-jsk.
Fond: 8600 eks.

749. PIKKSAARE KÜLARAAMATUKOGU

Fond: 5320 eks. Kodijärve s.-jsk., tel. 44.

Konguta külanõukogu

750. KONGUTA KÜLARAAMATUKOGU

Konguta s.-jsk., tel. 45.
Fond: 6950 eks.

751. ARU KÜLARAAMATUKOGU

Konguta s.-jsk., tel. 37.
Fond: 8470 eks.

752. SUURE-KONGUTA KÜLARAAMATUKOGU

Konguta s.-jsk., tel. 45.
Fond: 7250 eks.

Koosa külanõukogu

753. KOOSA KÜLARAAMATUKOGU

Koosa s.-jsk.
Fond: 11 570 eks., sellest venekeelseid 2470.

Kärevere külanõukogu

754. KÄREVERE KÜLARAAMATUKOGU

Kärevere s.-jsk., tel. Laeva 57.
Fond: 7400 eks.

755. LAEVA KÜLARAAMATUKOGU

Laeva s.-jsk.
Fond: 9710 eks., sellest venekeelseid 2370.

Lemmatsi külanõukogu

756. ROPKA KÜLARAAMATUKOGU

Lemmatsi s.-jsk.
Fond: 8220 eks.

757. SOINASTE KÜLARAAMATUKOGU

Soinaste s.-jsk., tel. 37-21.
Fond: 9020 eks.

758. NÕGIARU KÜLARAAMATUKOGU

Nõo s.-jsk.
Fond: 6200 eks., sellest venekeelseid 1920.

Luunja külanõukogu

759. EMAJÕE KÜLARAAMATUKOGU

Emajõe s.-jsk.
Fond: 9280 eks.

760. LOHKVA KÜLARAAMATUKOGU

Lohkva s.-jsk., tel.
Luunja 977-10.
Fond: 8580 eks.

Mehikoorma külanõukogu

761. JÄRVSELJA KÜLARAA-MATUKOGU

Meeksi s.-jsk.
Fond: 7580 eks.

762. KÜKA KÜLARAAMATU-KOGU

Meeksi s.-jsk.
Fond: 9300 eks., sellest vene-
keelseid 1970.

763. MEERAPALU KÜLARAA-MATUKOGU

Meerapalu s.-jsk.
Fond: 7000 eks.

764. PARAPALU KÜLARAA-MATUKOGU

Meeksi s.-jsk.
Fond: 8370 eks.

Mäksa külanõukogu

765. MÄKSA KÜLARAAMA-TUKOGU

Mäksa s.-jsk., tel. 88-14.
Fond: 7540 eks.

766. POKA KÜLARAAMATU-KOGU

Mäksa s.-jsk., tel. Melliste 88-35.
Fond: 8220 eks.
1962. aastal anti eesrindliku
raamatukogu nimetus.

767. VÕÖBSTE KÜLARAAMATUKOGU

Võõbste s.-jsk., tel. 16-b.
Fond: 7290 eks.

Nõo külanõukogu

768. NÕO KÜLARAAMATU-KOGU

Nõo asula, Tartu mnt. 5, tel. 25.
Fond: 8340 eks.

769. LUKE KÜLARAAMATU-KOGU

Nõo sovhoosi s.-jsk.
Fond: 6690 eks.

770. MEERI KÜLARAAMATUKOGU

Nõo s.-jsk.
Fond: 10 200 eks.
1965. aastal anti eesrindliku raamatukogu nimetus.

Peipsiääre külanõukogu

771. KOLKJA KÜLARAAMA-TUKOGU

Kolkja s.-jsk.
Fond: 9120 eks. (venekeelsed)

772. VARNJA KÜLARAAMA-TUKOGU

Varnja s.-jsk.
Fond: 9960 eks., sellest vene-
keelseid 7210.

Piirisaare külanõukogu

773. PIIRISSAARE KÜLARAAMATUKOGU

Piirisaare s.-jsk.
Fond: 9680 eks., sellest venekeelseid 8830.

Puhja külanõukogu

774. PUHJA KÜLARAAMATUKOGU

Puhja s.-jsk., tel. 44.

Fond: 7780 eks.

Rannu külanõukogu

775. RANNU KÜLARAAMA-TUKOGU

Rannu s.-jsk., tel. 59.

Fond: 7510 eks.

776. TAMME KÜLARAAMA-TUKOGU

Sangla s.-jsk., tel. Puhja 50.

Fond: 7290 eks.

777. KUREKÜLA KÜLARAAMATUKOGU

Kureküla s.-jsk., tel. 18.

Fond: 5000 eks., sellest venekeelseid 1000.

Rõngu külanõukogu

778. RÕNGU KÜLARAAMA-TUKOGU

Rõngu asula, Valga mnt. 12,
tel. 12.

Fond: 8320 eks.

779. KORUSTE KÜLARAAMATUKOGU

Rõngu s.-jsk.

Fond: 7820 eks.

780. TEEDLA KÜLARAAMATUKOGU

Kirepi s.-jsk.

Fond: 7380 eks., sellest venekeelseid 750.

Tartu külanõukogu

781. LUBJA KÜLARAAMATUKOGU

Haava s.-jsk., tel. 74-10.

Fond: 7760 eks.

782. TAMMISTU KÜLARAAMATUKOGU

Tammistu s.-jsk., tel. 14.

Fond: 8410 eks.

783. VEDU KÜLARAAMATUKOGU

Haava s.-jsk. tel. Vedu 24.

Fond: 6990 eks.

Tähtvere külanõukogu

784. TÄHTVERE KÜLARAAMATUKOGU

Rahinge s.-jsk., tel. Tähtvere 15.

Fond: 10 310 eks., sellest venekeelseid 2720.

785. ILMATSALU KÜLARAAMATUKOGU

Rahinge s.-jsk.

Fond: 3750 eks., sellest venekeelseid 800.

786. RÕHU KÜLARAAMATUKOGU

Tähtvere külanõukogu, Kirovi-nim. kolhoos.

Fond: 1562 eks.

Ulila külanõukogu

787. ULILA KÜLARAAMATUKOGU

Kaimi s.-jsk., tel. 18.

Fond: 8760 eks., sellest venekeelseid 1170.

Vara külanõukogu

788. VARA KÜLARAAMATUKOGU

Vara s.-jsk., tel. 5.

Fond: 7910 eks.

1965. aastal anti eesrindliku raamatukogu nimetus.

789. VÄLGI KÜLARAAMATUKOGU

Välgi s.-jsk.

Fond: 8630 eks., sellest venekeelseid 1120.

Võnnu külanõukogu

790. VÖNNU KÜLARAAMATUKOGU

Võnnu s.-jsk., tel. 1.

Fond: 8270 eks.

791. LÄÄNISTE KÜLARAAMATUKOGU

Võnnu s.-jsk.

Fond: 7360 eks.

Äksi külanõukogu

792. KÄRKNA KÜLARAAMATUKOGU

Kärkna s.-jsk., tel. Sootaga 30.

Fond: 4640 eks., sellest venekeelseid 640.

793. LÄHTE KÜLARAAMATUKOGU

Lähte s.-jsk., tel. 57.

Fond: 7500 eks.

VALGA RAJON

TEADUSLIKUD JA ERIALARAAMATUKOGUD vt. nr. 127—128.

Valga linn

794. VALGA RAJONIRAAMATUKOGU

Aia t. 18, tel. 157.

Fond: 22 620 eks., sellest venekeelseid raamatuid 7420; perioodikat 56 nimetust, sellest venekeelseid 38, saksakeelseid 4.

Laenutusosakond, rändfondiosakond ja lugemissaal (14 kohta).

Asutatud 1924. aastal Valga Linna Avaliku Raamatukoguna. 1945. a. nimetati Valga Maakondlikuks Keskraamatukoguks ja 1951. a. Valga Rajooniraamatukoguks.

795. VALGA LINNA LASTERAAMATUKOGU

Võidu t. 12, tel. 577.

Fond: 16 180 eks., sellest venekeelseid raamatuid 8440; perioodikat 24 nimetust, sellest venekeelseid 15, saksakeelseid 1.

Laenutuspunktid Valga I ja II lasteaias.

Alfabeetiline kataloog, süstemaatiline kataloog 5.—8. kl. õpilastele, temaatiline kataloog 3.—4. kl. õpilastele, piltkataloog; kodulookartoteek

Asutatud 1950. aastal.

796. EKP VALGA RAJONIKOMITEE POLIITHARIDUSKABINETI RAAMATUKOGU

Gagarini t. 8, tel. 912.

Fond: 15 330 eks., sellest venekeelseid raamatuid 10 590; perioodikat 84 nimetust, sellest venekeelseid 68. Peamiselt ühiskondlik-poliitiline kirjandus.

Kojulaenutamise ja kohallugemise (24 kohta).

Teenindatakse propagandiste, lektoreid, agitaatoreid, partei- ja komso-
moliitöötajaid, poliitharidusvõrgus õppijaid jt.

Süstemaatiline kataloog; temaatiline kartoteek.

Asutatud 1944. aastal.

797. VALGA RAUDTEELASTE KLUBI AMETIÜHINGURAAAMATUKOGU

Raudtee allee 5, tel. 183-59.

Allub Balti Raudtee Eesti Raudteekonna Töölise Ametiühingu Rajooni-
komiteele.

Fond: 5790 eks., sellest venekeelseid raamatuid 4800; perioodikat 27 ni-
metust.

Kojulaenutamise ja kohallugemise. Teenindatakse raudteelasi ja teisi
ümbruskonna elanikke.

Asutatud 1963. aastal.

Otepää linn

798. OTEPÄÄ LINNARAAMATUKOGU

Pärna t. 4, tel. 34.

Fond: 13 810 eks., sellest venekeelseid raamatuid 1370; perioodikat
40 nimetust, sellest venekeelseid 12, võõrkeelseid 2.

Alfabeetiline ja süstemaatiline kataloog; artiklite ja retsensioonide
kartoteek.

Kodanliku korra ajal oli Vana-Otepääl vallaraamatukogu, mis pärast
Eesti NSV vabastamist 1944. a. kolis Otepääle. Alates 1950. a. täitis
rajooniraamatukogu ülesandeid ja 1958. a. muudeti linnaraamatukoguks.

799. OTEPÄÄ LINNA LASTERAAMATUKOGU

Pärna t. 4, tel. 34.

Fond: 10 790 eks., sellest venekeelseid raamatuid 660; perioodikat 31 ni-
metust, sellest venekeelseid 10.

Alfabeetiline ja süstemaatiline kataloog.

Asutatud 1958. aastal endise Otepää Rajooniraamatukogu lasteosa-
konna baasil.

Tõrva linn

800. TÕRVA LINNARAAMATUKOGU

Valga t. 4, tel. 60.

Fond: 19 480 eks., sellest venekeelseid raamatuid 2500; perioodikat
41 nimetust, sellest venekeelseid 20.

Kojulaenutamise ja kohallugemise (10 kohta).

Alfabeetiline ja süstemaatiline kataloog; artiklite ja retsensioonide kartoteek.

1920. a. tegutses Helme-Tõrva Hariduse Seltsi raamatukogu, mis teerindas ka Tõrva alevi elanikkonda. 1921. a. moodustati iseseisev aleviraamatukogu, millest hiljem kujunes Tõrva linna raamatukogu. Suure Isamaasõja ajal raamatukogu hävis. Uuesti alustas tegevust 1948. a.

801. TÕRVA LINNA LASTERAAMATUKOGU

Veski t. 2, tel. 79.

Fond: 9890 eks., sellest venekeelseid raamatuid 890; perioodikat 41 nimetust, sellest venekeelseid 13 ja saksakeelseid 3.

Kojulaenutamine.

Alfabeetiline kataloog, süstemaatiline kataloog 5.—8. kl. õpilastele, temaatiline kataloog 3.—4. kl. õpilastele, albumkataloogid 1.—2. kl. õpilastele, temaatilised kartoteegid, kodulookartoteek.

Asutatud 1953. aastal. 1963. a. anti eesrindliku raamatukogu nimetus.

Aakre külanõukogu

802. AAKRE KÜLARAAMATUKOGU

Aakre s.-jsk., tel. 10.

Fond: 9620 eks.

803. PÜHASTE KÜLARAAMATUKOGU

Aakre s.-jsk., tel. 26.

Fond: 8240 eks.

Helme külanõukogu

804. HELME KÜLARAAMATUKOGU

Helme s.-jsk.

Fond: 8340 eks.

805. JÕGEVESTE KÜLARAAMATUKOGU

Jõgeveste s.-jsk., tel. 34-c.

Fond: 8120 eks.

806. KOORKÜLA KÜLARAAMATUKOGU

Koorküla s.-jsk., tel. 42-c.

Fond: 7360 eks.

Hummuli külanõukogu

807. HUMMULI KÜLARAAMATUKOGU

Hummuli s.-jsk., tel. 10.

Fond: 16 460 eks.

Kaagjärve külanõukogu

808. KAAGJÄRVE KÜLARAAMATUKOGU

Kaagjärve s.-jsk., tel. 15-52.

Fond: 9910 eks., sellest venekeelesid raamatuid 1430.

809. LÜLLEMÄE KÜLARAAMATUKOGU

Lüllemäe s.-jsk., tel. 36.

Fond: 7600 eks.

810. TAHE KÜLARAAMATUKOGU

Koikküla s.-jsk.

Fond: 9110 eks.

Otepää külanõukogu

811. PÜHAJÄRVE KÜLARAAMATUKOGU

Pühajärve s.-jsk., tel. 10.

Fond: 8290 eks.

812. TÜKI KÜLARAAMATUKOGU

Tüki s.-jsk., tel. 10.

Fond: 7870 eks.

813. VIDRIKE KÜLARAAMATUKOGU

Vidrike s.-jsk., tel. Otepää 5-a.

Fond: 8970 eks.

Palupere külanõukogu

814. HELLENURME KÜLARAAMATUKOGU

Hellenurme s.-jsk., tel. 53.

Fond: 8500 eks.

Puka külanõukogu

815. PUKA KÜLARAAMATUKOGU

Puka s.-jsk., tel. 19.

Fond: 10 960 eks.

816. KUIGATSI KÜLARAAMATUKOGU

Kuigatsi s.-jsk.

Fond: 9450 eks.

817. ORUMÄE KÜLARAAMATUKOGU

Puka s.-jsk., tel. 59-a.

Fond: 6160 eks.

Riidaja külanõukogu

818. RIIDAJA KÜLARAAMATUKOGU

Riidaja s.-jsk.

Fond: 6770 eks.

Sangaste külanõukogu

819. SANGASTE KÜLARAAMATUKOGU

Sangaste s.-jsk., tel. 36.

Fond: 14 670 eks.

820. KEENI KÜLARAAMATUKOGU

Keeni s.-jsk.

Fond: 9150 eks., sellest venekeelseid 1830.

821. TAGULA KÜLARAAMATUKOGU

Tagula s.-jsk., tel. 111/47.

Fond: 8650 eks.

Taagepera külanõukogu

822. TAAGEPERA KÜLARAAMATUKOGU

Taagepera s.-jsk., tel. 22.

Fond: 7740 eks.

Taheva külanõukogu

823. HARGLA KÜLARAAMATUKOGU

Hargla s.-jsk., tel. 16-27/11.

Fond: 8400 eks.

824. LAANEMETSA KÜLARAAMATUKOGU

Laanemetsa s.-jsk., tel. Taheva 25.

Fond: 7860 eks.

Tõlliste külanõukogu

825. IIGASTE KÜLARAAMATUKOGU

Laatre s.-jsk., tel. 26.

Fond: 8600 eks.

826. SOOKU KÜLARAAMATUKOGU

Tsirgulinna s.-jsk.

Fond: 7970 eks.

827. TSIRGULINNA KÜLARAAMATUKOGU

Tsirgulinna asula, Kesk t. 2, tel. 64.

Fond: 13 070 eks., sellest venekeelseid 800.

Õru külanõukogu

828. ÕRU KÜLARAAMATUKOGU

Valga sovhoosi s.-jsk., tel. 15.

Fond: 9040 eks., sellest venekeelseid 860.

829. PRIIPALU KÜLARAAMATUKOGU

Priipalu s.-jsk., tel. Kuigatsi 20.

Fond: 8320 eks.

VILJANDI RAJON

TEADUSLIKUD JA ERIALARAAMATUKOGUD vt. nr. 129—134.

Viljandi linn

830. N. A. NEKRASSOVI NIM. VILJANDI RAJONIRAAMATUKOGU

Pioneerit. t. 6, tel. 968.

Fond: 41 910 eks., sellest venekeelseid raamatuid 14 120, võõrkeelseid (saksa, inglise ja prantsuse) 860; perioodikat 100 nimetust, sellest venekeelseid 6; noote 620.

Laenutusosakond, rändfondiosakond ja lugemissaal (20 kohta).

Alfabeetiline ja süstemaatiline kataloog, rändfondiosakonna alfabeetiline kataloog; artiklite ja retsensioonide kartoteek, kodulookartoteek.

Asutatud 1910. aastal Viljandi Esimese Lugemisringi raamatukoguna. Tegevust alustas 1911. aastal. Raamatute hankimise ja laenutamise kõrval korraldas lugemisring mitmesuguseid rahvahariduslikke üritusi (loenguid, kursusi jm.). 1919. a. muudeti lugemisring Viljandi Rahvaulikooli Seltsiks ja raamatukogu anti seltsile üle. Aastail 1944—1950 kandis Viljandi Linna Keskraamatukogu nime, alates 1950. a. oktoobrist muudeti Viljandi Rajooniraamatukoguks. Seoses N. A. Nekrassovi 75. surmaaastapäevaga anti raamatukogule 8. jaanuaril 1953. a. kirjaniku nimi. 1963. a. sai eesrindliku raamatukogu nimetuse.

831. VILJANDI LINNARAAMATUKOGU

Vaksali t. 15, tel. 835.

Fond: 15 610 eks., sellest venekeelseid raamatuid 4100; perioodikat 64 nimetust, sellest venekeelseid 31, saksakeelseid 4.

Kojulaenutamise ja kohallugemise (15 kohta).

Alfabeetiline ja süstemaatiline kataloog; artiklite ja retsensioonide kartoteek, kodulookartoteek.

Asutatud 1949. aastal.

832. VILJANDI LINNA LASTERAAMATUKOGU

Jakobsoni t. 16, tel. 771.

Fond: 22 310 eks., sellest venekeelseid raamatuid 8330; perioodikat 28 nimetust, sellest venekeelseid 13, saksakeelseid 1; noote 100.

Kojulaenutamise ja kohallugemise (15 kohta).

Alfabeetiline kataloog kogu fondi kohta, süstemaatiline kataloog 5.—8. kl. õpilastele, temaatiline kataloog 3.—4. kl. õpilastele, piltkataloog; artiklite ja retsensioonide kartoteek; kodulookartoteek.

Asutatud 1950. aastal rajooniraamatukogu lasteosakonna baasil.

833. EKP VILJANDI RAJONIKOMITEE POLIITHARIDUSKABINETI RAAMATUKOGU

Nõukogude väljak 2, tel. 740.

Fond: 9680 eks., sellest venekeelseid raamatuid 6920; perioodikat 35 nimetust, sellest venekeelseid 20. Peamiselt ühiskondlik-poliitiline kirjandus.

Kojulaenutamise ja kohallugemise (25 kohta). Teenindatakse propagandiste, lektoreid, agitaatoreid, partei- ja komsomolitöötajaid, poliitharidusvõrgus õppijaid jt.

Süstemaatiline kataloog; temaatilised kartoteegid.

Asutatud 1944. aastal.

834. VILJANDI METSAKOMBINAADI AMETIÜHINGURAAAMATUKOGU

Vaksali t. 27, tel. 600.

Allub Metsa-, Paberi- ja Puidutöötlemistööstuse Tööliste Ametiühingu Vabariiklikule Komiteele.

Fond: 4550 eks., sellest venekeelseid 1660.

Asutatud 1961. aastal.

Mustla linn

835. MUSTLA LINNARAAMATUKOGU

Posti t. 36, tel. 62.

Fond: 16 940 eks., sellest venekeelseid raamatuid 1590; perioodikat 36 nimetust, sellest venekeelseid 9, saksakeelseid 3.

Kojulaenutamise.

Teenindatakse täiskasvanuid ja lapsi.

Alfabeetiline ja süstemaatiline kataloog.

Asutatud 1860. aastal Tarvastus kihelkonnakooli õpetaja Hans Wühneri algatusel. Raamatukogule pandi alus korjanduse ja annetuste kogumisega. 1891. a. anti raamatukogu üle Tarvastu Eesti Karskuse Seltsile.

1906. a. läks suurem osa raamatuid Tarvastu Eesti Kooli ja Hariduse Seltsi raamatukogu kätte. 1927. a. võeti raamatukogu avalike raamatukogude võrku ja toodi Mustlasse, kus hakkas toetust saama alevivalitsuselt ja Haridusministeeriumilt. Kuid raamatukogu kasutamine jäi endiselt maksuliseks. 1935. a. Tarvastu hariduse selts likvideeriti ja raamatukogu läks Kaitseliidu valdusse. 1940. a. hakkas töötama Mustla Linna Keskraamatukogu nime all ja sisaldas ligi 2000 köidet. Fašistliku okupatsiooni ajal suurem osa raamatuid hävitati. Uuesti alustas tegevust 1944. a.

Kirjandust raamatukogu kohta

Veskimägi, K. Sada aastat rahva teenistuses. Tarvastu kihelkonna raamatukogust Mustla linna raamatukoguni 1860—1960. Tln., ERK, 1960. 52 lk.

Mõisaküla linn

836. MÕISAKÜLA LINNARAAMATUKOGU

Vabriku t. 10, tel. 12.

Fond: 18 360 eks., sellest venekeelseid raamatuid 3490; perioodikat 29 nimetust, sellest venekeelseid 12.

Kojulaenutamine.

Teenindatakse täiskasvanuid ja lapsi.

Alfabeetiline ja süstemaatiline kataloog; temaatiline kartoteek.

Raamatukogu eelkäijaks võib pidada 1910. aastal asutatud Pärnu Eesti Kooli Seltsi Mõisaküla Haruseltsi raamatukogu, mis hiljem töötas Mõisaküla Hariduse Seltsi raamatukogu nime all. Praegune raamatukogu moodustati 1945. a.

Suure-Jaani linn

837. SUURE-JAANI LINNARAAMATUKOGU

Köleri t. 1, tel. 125.

Fond: 17 850 eks., sellest venekeelseid 1720; perioodikat 44 nimetust, sellest venekeelseid 26, võõrkeelseid 2.

Kojulaenutamine ja kohallugemine (10 kohta).

Alfabeetiline ja süstemaatiline kataloog; artiklite ja retsensioonide kartoteek.

Asutatud 1908. aastal Suure-Jaani Hariduse Seltsi «Ilmatar» raamatukoguna. Tegevust alustas 1910. a. tuletõrjeühingu ruumes. 1938. a. muudeti Suure-Jaani alev linnaks ja raamatukogust sai Suure-Jaani Linna Avalik Raamatukogu. Suure Isamaasõja ajal raamatukogu tegevus seikus. 1944. aastal alustas uuesti tegevust ning sisaldas 3500 köidet.

838. SUURE-JAANI LASTERAAMATUKOGU

Köleri t. 1, tel. 159.

Fond: 11 050 eks., sellest venekeelseid raamatuid 890; perioodikat 52 nimetust, sellest venekeelseid 28, saksakeelseid 9.

Alfabeetiline ja süstemaatiline kataloog, temaatiline kataloog 3.—4. kl. õpilastele, albumkataloog.

Asutatud 1954. aastal.

Abja-Paluoja alev

839. ABJA ALEVIRAAMATUKOGU

Pärnu t. 28, tel. 175.

Fond: 22 540 eks., sellest venekeelseid raamatuid 4860; perioodikat 41 nimetust, sellest venekeelseid 18, saksakeelseid 6; noote 250.

Kojulaenutamine ja kohallugemine (12 kohta).

Alfabeetiline ja süstemaatiline kataloog; artiklite ja retsensioonide kartoteek, kodulookartoteek.

Asutatud 1923. aastal Abja-Paluoja Hariduse Seltsi «Idu» raamatukoguna. 1925. a. sai tegevusloa ja arvati Abja valla avalike raamatukogude võrku. Fašistliku okupatsiooni ajal raamatukogu suleti, osa raamatuid hävis. Uuesti alustas tegevust 1944. a. sügisel.

840. ABJA LASTERAAMATUKOGU

Pärnu mnt. 28, tel. 175.

Fond: 14 200 eks., sellest venekeelseid raamatuid 3220; perioodikat 25 nimetust, sellest venekeelseid 9, saksakeelseid 2.

Kojulaenutamine.

Alfabeetiline kataloog.

Asutatud 1955. aastal endise Abja Rajooniraamatukogu lasteosakonna baasil.

Nuia alev

841. NUIA ALEVIRAAMATUKOGU

Rahumäe t. 2, tel. 21.

Fond: 15 400 eks., sellest venekeelseid raamatuid 1370; perioodikat 48 nimetust, sellest venekeelseid 14, võõrkeelseid (saksa ja tšehhi) 4.

Kojulaenutamine.

Teenindatakse täiskasvanuid ja lapsi.

Alfabeetiline ja süstemaatiline kataloog; artiklite ja retsensioonide kartoteek.

Raamatukogu eelkäijaks võib pidada Karksi Karskuse Seltsi «Ivakivi» raamatukogu, mis asutati 1892. aastal ja tegutses kuni Suure Isamaasõjani. 1944. a. novembris avas uuesti ukсед.

Võhma alev

842. VÕHMA ALEVIRAAMATUKOGU

Tallinna t. 2, tel. 65-b.

Fond: 19 800 eks., sellest venekeelseid raamatuid 2630; perioodikat 33 nimetust, sellest venekeelseid 11, saksakeelseid 2; noote 140.

Kojulaenutamine.

Teenindatakse täiskasvanuid ja lapsi.

Alfabeetiline ja süstemaatiline kataloog; artiklite ja retsensioonide kartoteek, kodulookartoteek.

Asutatud 1948. aastal.

Abja külanõukogu

843. PENUJA KÜLARAAMATUKOGU

Penuja s.-jsk., tel. 12.

Fond: 7670 eks., sellest venekeelseid 500.

844. VANA-KARISTE KÜLARAAMATUKOGU

Vana-Kariste s.-jsk., tel. 10.

Fond: 7640 eks.

Halliste külanõukogu

845. HALLISTE KÜLARAAMATUKOGU

Halliste s.-jsk.

Fond: 9370 eks.

846. ÕISU KÜLARAAMATUKOGU

Õisu s.-jsk., tel. 14.

Fond: 9760 eks., sellest venekeelseid 1380.

1962. aastal anti eesrindliku raamatukogu nimetus.

Holstre külanõukogu

847. HOLSTRE KÜLARAAMATUKOGU

Holstre s.-jsk., tel. Pirmastu 13.

Fond: 7850 eks.

848. ASUMAA KÜLARAAMATUKOGU

Pirmastu s.-jsk.

Fond: 7200 eks.

Kariste külanõukogu

849. RIMMU KÜLARAAMATUKOGU

Rimmu s.-jsk., tel. 11.

Fond: 6400 eks.

850. UUE-KARISTE KÜLARAAMATUKOGU

Uue-Kariste s.-jsk.

Fond: 6930 eks.

Karksi külanõukogu

851. SUDISTE KÜLARAAMATUKOGU

Karksi s.-jsk., tel. 10.

Fond: 6220 eks.

852. TUHALAANE KÜLARAAMATUKOGU

Tuhalaane s.-jsk., tel. 26.

Fond: 8080 eks.

Koidu külanõukogu

853. VÄLUSTE KÜLARAAMATUKOGU

Väluste s.-jsk.

Fond: 6910 eks., sellest venekeelseid 510.

Kolga-Jaani külanõukogu

854. KOLGA-JAANI KÜLA-
RAAMATUKOGU

Kolga-Jaani s.-jsk.
Fond: 8840 eks.

855. KAAVERE KÜLARAAMATUKOGU

Kaavere-Võisiku s.-jsk.
Fond: 6930 eks.

856. SOOSAARE KÜLARAAMATUKOGU

Soosaare s.-jsk.
Fond: 7120 eks.

Kõo külanõukogu

857. KÕO KÜLARAAMATUKOGU

Kõo s.-jsk., tel. 50.
Fond: 7180 eks.

858. PILISTVERE KÜLARAAMATUKOGU

Pilistvere s.-jsk.
Fond: 6860 eks.

859. SOOMEVERE KÜLARAAMATUKOGU

Võhma s.-jsk., tel. 32.
Fond: 6590 eks.

Kõpu külanõukogu

860. KÕPU KÜLARAAMATUKOGU

Kõpu s.-jsk., tel. 20.
Fond: 9230 eks., sellest venekeelseid 1290.

Kärstna külanõukogu

861. KÄRSTNA KÜLARAAMATUKOGU

Kärstna s.-jsk.
Fond: 6790 eks.

862. PAHUVERE KÜLARAAMATUKOGU

Kärstna s.-jsk.
Fond: 6950 eks.

Lalsi külanõukogu

863. LALSI KÜLARAAMATUKOGU

Lalsi s.-jsk., tel. 14.
Fond: 7620 eks.

864. LÄTKALU-LEIE KÜLARAAMATUKOGU

Lalsi s.-jsk.
Fond: 5990 eks.

865. MELESKI KÜLARAAMATUKOGU

Meleski s.-jsk.
Fond: 6980 eks.

Olustvere külanõukogu

866. OLUSTVERE KÜLARAA-MATUKOGU

Olustvere s.-jsk., tel. 58.

Fond: 7220 eks.

867. AIMLA KÜLARAAMATU-KOGU

Aimla s.-jsk.

Fond: 6660 eks.

1962. aastal anti eesrindliku raamatukogu nimetus.

868. TÄÄKSI KÜLARAAMATUKOGU

Tääksi s.-jsk., tel. 57.

Fond: 7310 eks.

1962. aastal anti eesrindliku raamatukogu nimetus.

Paistu külanõukogu

869. SULTSI KÜLARAAMATUKOGU

Paistu s.-jsk. tel. 7.

Fond: 13 960 eks.

Polli külanõukogu

870. LILLI KÜLARAAMATU-KOGU

Lilli s.-jsk., tel. 15.

Fond: 7730 eks.

871. ÄRIKÜLA KÜLARAA-MATUKOGU

Nuia s.-jsk., tel. Remsi 21.

Fond: 6890 eks.

Pärsti külanõukogu

872. PÄRSTI KÜLARAAMA-TUKOGU

Savikoti s.-jsk.

Fond: 7120 eks.

873. KUTSARI KÜLARAAMA-TUKOGU

Viljandi s.-jsk.

Fond: 5480 eks.

874. PINSKA KÜLARAAMATUKOGU

Viljandi s.-jsk., tel. 292.

Fond: 6370 eks.

Rajangu külanõukogu

875. LAATRE KÜLARAAMATUKOGU

Mõisaküla s.-jsk.

Fond: 7810 eks.

876. KAMARA SOVHOOSI AMETIÜHINGURAAMATUKOGU

Mõisaküla s.-jsk.

Allub Põllumajanduse ja Varumise Tööliste ja Teenistujate Ametiühingu Vabariiklikule Komiteele.

Fond: 7320 eks.

Asutatud 1963. aastal.

Raudna külanõukogu

877. RAUDNA KÜLARAAMA-TUKOGU

Heimtali s.-jsk., tel. 13.

Fond: 7530 eks.

878. KIINI KÜLARAAMATU-KOGU

Heimtali s.-jsk.

Fond: 7520 eks.

879. PUIATU KÜLARAAMATUKOGU

Puiatu s.-jsk., tel. 14.

Fond: 6580 eks.

Saarepeedi külanõukogu

880. SAAREPEEDI KÜLARAA-MATUKOGU

Saarepeedi s.-jsk., tel. 57.

Fond: 6560 eks.

881. TOBRA-SELJA KÜLARAAMATUKOGU

Viljandi s.-jsk.

Fond: 6320 eks.

Suislepa külanõukogu

882. SUISLEPA KÜLARAA-MATUKOGU

Suislepa s.-jsk., tel. 8-b.

Fond: 6920 eks.

883. ÄMMUSTE KÜLARAA-MATUKOGU

Mustla s.-jsk.

Fond: 5350 eks.

Suure-Jaani külanõukogu

884. KAANSOO KÜLARAA-MATUKOGU

Kaansoo s.-jsk.

Fond: 8510 eks.

885. SÜRGAVERE KÜLARAA-MATUKOGU

Sürgavere s.-jsk.

Fond: 7580 eks.

Tänassilma külanõukogu

886. TÄNASSILMA KÜLARAAMATUKOGU

Tänassilma s.-jsk.

Fond: 7230 eks.

887. OIU KÜLARAAMATU-KOGU

Oiu s.-jsk., tel. 40.

Fond: 8670 eks.

Uusna külanõukogu

888. UUSNA KÜLARAAMA-TUKOGU

Uusna s.-jsk.

Fond: 7830 eks.

889. VERILASKE KÜLARAA-MATUKOGU

Viljandi s.-jsk.

Fond: 7560 eks.

1962. aastal anti eesrindliku raamatukogu nimetus.

Vastemõisa külanõukogu

890. VASTEMÕISA KÜLARAAMATUKOGU

Vastemõisa s.-jsk., tel. 8.

Fond: 7300 eks.

891. KILDU KÜLARAAMATU-KOGU

Kildu s.-jsk., tel. Kildu 55.

Fond: 5800 eks.

VÖRU RAJON

TEADUSLIKUD JA ERIALARAAMATUKOGUD vt. nr. 135—139.

Võru linn

892. VÖRU RAJONIRAAMATUKOGU

Tartu t. 42, tel. 120.

Fond: 42 610 eks., sellest venekeelseid raamatuid 19 270, võõrkeelseid (saksa ja inglise) 470; perioodikat 91 nimetust, sellest venekeelseid 69, võõrkeelseid 6.

Laenutusosakond, rändfondiosakond ja lugemissaal (40 kohta).

Alfabeetiline kataloog kogu fondi kohta, süstemaatilised kataloogid laenutusosakonnas, lugemissaalis ja rändfondiosakonnas; artiklite ja retsensioonide kartoteek, temaatilised kartoteegid, kodulookartoteek.

Asutatud 1909. aastal. Kodanliku korra ajal tegutses linnaraamatukoguna, Suure Isamaasõja päevil hävis täielikult. Praeguse rajooniraamatukogu aluseks sai pärast nõukogude korra taaskehtestamist kodanliku Eesti 7. jalaväerügemendi 2000-kõiteline raamatufond, mida hakati kiiresti täiendama. Raamatukogu nimetati Võru Maakonna Keskraamatukoguks, alates 1950. a. kannab Võru Rajooniraamatukogu nime.

VÖRU II RAJONIRAAMATUKOGU

vt. Vastselliina külanõukogu (nr. 933).

893. VÖRU LINNA LASTERAAMATUKOGU

Kreutzwaldi t. 31, tel. 319.

Fond: 20 160 eks., sellest venekeelseid raamatuid 10 120; perioodikat 29 nimetust, sellest venekeelseid 12, saksakeelseid 2.

Kojulaenutamine.

Alfabeetiline ja süstemaatiline kataloog.

Asutatud 1951. aastal.

894. EKP VÖRU RAJONIKOMITEE POLIITHARIDUSKABINETI RAAMATUKOGU

Lenini t. 11, tel. 66.

Fond: 14 050 eks., sellest venekeelseid raamatuid 9830; perioodikat 58 nimetust, sellest venekeelseid 41. Peamiselt ühiskondlik-poliitiline kirjandus.

Kojulaenutamine ja kohallugemine (85 kohta). Teenindatakse propagandiste, lektoreid, agitaatoreid, partei- ja komsomolitöötajaid, poliitiharidusvõrgus õppijaid jt.

Asutatud 1946. aastal.

895. VÖRU METSAKOMBINAADI AMETIÜHINGURAAAMATUKOGU

Räpina mnt. 5-c.

Allub Metsa-, Paberi- ja Puidutöötlemistööstuse Töölise Ametiühingu Vabariiklikule Komiteele.

Fond: 6550 eks., sellest venekeelseid 1440.

Antsla linn

896. ANTSLA LINNARAAMATUKOGU

Kirovi t. 19, tel. 93.

Fond: 19 100 eks., sellest venekeelseid raamatuid 3950; perioodikat 65 nimetust, sellest venekeelseid 41, saksakeelseid 6; noote 260.

Laenusosakond ja lugemissaal (24 kohta).

Alfabeetiline ja süstemaatiline kataloog; artiklite ja retsensioonide kartoteek, temaatilised kartoteegid, kodulookartoteek.

Kodanliku korra ajal töötas Antslas aleviraamatukogu, mis 1933. a. muudeti linnaraamatukoguks. Suure Isamaasõja ajal hävis täielikult. Uuesti avati 1944. aastal. 1963. aastal anti eesrindliku raamatukogu nimetus.

897. ANTSLA LINNA LASTERAAMATUKOGU

Kirovi t. 19, tel. 106.

Fond: 12 140 eks., sellest venekeelseid raamatuid 2510; perioodikat 44 nimetust, sellest venekeelseid 19, saksakeelseid 4.

Kojulaenutamine.

Alfabeetiline ja süstemaatiline kataloog; artiklite ja retsensioonide kartoteek.

Asutatud 1951. aastal.

Antsla külanõukogu

898. KAIKA KÜLARAAMATUKOGU

Haabsaare s.-jsk.

Fond: 8850 eks.

899. PEETRI KÜLARAAMATUKOGU

Antsla s.-jsk., tel. 43-b.

Fond: 7770 eks.

900. REIDLE KÜLARAAMATUKOGU

Antsla s.-jsk.

Fond: 7920 eks., sellest venekeelseid raamatuid 750.

Haanja külanõukogu

901. HAANJA KÜLARAAMATUKOGU

Haanja s.-jsk., tel. 12-b.

Fond: 11 680 eks.

903. PLAANI KÜLARAAMATUKOGU

Haanja s.-jsk.

Fond: 7660 eks.

902. LUUTSNIKU KÜLARAAMATUKOGU

Luutsniku s.-jsk.

Fond: 8030 eks.

1965. aastal anti eesrindliku raamatukogu nimetus.

904. PRESSI KÜLARAAMATUKOGU

Haanja s.-jsk., tel. 3-a.

Fond: 7010 eks.

905. RUUSMÄE KÜLARAAMATUKOGU

Ruusmäe s.-jsk.

Fond: 7590 eks.

Lasva külanõukogu

906. LASVA KÜLARAAMATU-KOGU

Lasva s.-jsk.
Fond: 8240 eks.

907. LOOSI KÜLARAAMATU-KOGU

Loosi s.-jsk.
Fond: 6530 eks.

908. OTSA KÜLARAAMATU-KOGU

Lasva s.-jsk., tel. Otsa 13.
Fond: 7720 eks.

909. TSOLGO KÜLARAAMATUKOGU

Väimela s.-jsk., tel. 103-a.
Fond: 6530 eks.

910. UUE-KASARITSA KÜLARAAMATUKOGU

Kasaritsa s.-jsk.
Fond: 7710 eks.

Meremäe külanõukogu

911. MEREMÄE KÜLARAAMATUKOGU

Meremäe s.-jsk., tel. 34.
Fond: 10 100 eks., sellest venekeelseid raamatuid 2530.

912. ILLI KÜLARAAMATUKOGU

Illi s.-jsk.
Fond: 7360 eks.

913. OBINITSA KÜLARAAMATUKOGU

Obinitsa s.-jsk.
Fond: 11 800 eks., sellest venekeelseid raamatuid 620.

Misso külanõukogu

914. MISSO KÜLARAAMATUKOGU

Misso s.-jsk.
Fond: 7920 eks.

915. LUHAMAA KÜLARAAMATUKOGU

Luhamaa s.-jsk.
Fond: 7610 eks., sellest venekeelseid raamatuid 530.

916. TSIISTRE KÜLARAAMATUKOGU

Tsiistre s.-jsk.
Fond: 6770 eks.

Mõniste külanõukogu

917. MÕNISTE KÜLARAAMATUKOGU

Mõniste s.-jsk., tel. 12.
Fond: 8180 eks.

918. MÕNISTE-KESKUSE KÜLARAAMATUKOGU

Vastse-Roosa s.-jsk., tel. Mõniste 13.
Fond: 7740 eks.

919. SARU KÜLARAAMATUKOGU

Mõniste s.-jsk.
Fond: 7120 eks.

Rõuge külanõukogu

920. RÕUGE KÜLARAAMA-TUKOGU

Rõuge s.-jsk., tel. 14.
(Rõuge Kultuurimaja)
Fond: 11 910 eks.

921. NURSI KÜLARAAMATU-KOGU

Nursi s.-jsk., tel. 40.
Fond: 8610 eks.
1962. aastal anti eesrindliku raamatukogu nimetus.

924. VIITINA KÜLARAAMATUKOGU

Viitina s.-jsk.
Fond: 7790 eks.

Sõmerpalu külanõukogu

925. OSULA KÜLARAAMATU-KOGU

Osula s.-jsk.
Fond: 8120 eks.

926. KURENURME KÜLARAA-MATUKOGU

Linnamäe s.-jsk.
Fond: 7970 eks.

922. RISTEMÄE KÜLARAA-MATUKOGU

Pärlijõe s.-jsk.
Fond: 6780 eks.

923. SÄNNA KÜLARAAMATU-KOGU

Sänna s.-jsk.
Fond: 7630 eks.

927. KÄRGULA KÜLARAA-MATUKOGU

Kärgula s.-jsk., tel. Võru 371-b.
Fond: 7730 eks.

928. LINNAMÄE KÜLARAA-MATUKOGU

Linnamäe s.-jsk.
Fond: 8970 eks.

929. SÕMERPALU KÜLARAAMATUKOGU

Sõmerpalu s.-jsk., tel. 12.
Fond: 4620 eks., sellest venekeelseid raamatuid 730.

Urvaste külanõukogu

930. URVASTE KÜLARAAMA-TUKOGU

Urvaste s.-jsk., tel. 51.
Fond: 8160 eks.

931. KULDRE KÜLARAAMA-TUKOGU

Kuldre s.-jsk., tel. 48.
Fond: 7160 eks.

932. VAABINA KÜLARAAMA-TUKOGU

Vaabina s.-jsk., tel. 17.
Fond: 8850 eks.

933. VISELA KÜLARAAMA-TUKOGU

Kuldre s.-jsk.
Fond: 8100 eks.

Varstu külanõukogu

934. VARSTU KÜLARAAMA-TUKOGU

Varstu s.-jsk.
Fond: 7000 eks.

935. KRABI KÜLARAAMATU-KOGU

Krabi s.-jsk.
Fond: 7800 eks.

936. KÕRGEPALU KÜLARAAMATUKOGU

Kõrgepalu s.-jsk., tel. Tsooru 1
Fond: 7890 eks.

937. TSOORU KÜLARAAMATUKOGU

Tsooru s.-jsk., tel. 35.
Fond: 8510 eks.

Vastseliina külanõukogu

933. VÕRU II RAJONIRAAMATUKOGU

Vastseliina asula, Võidu t. 32, tel. 41.
Fond: 14 520 eks., sellest venekeelseid raamatuid 2100; perioodikat 2
nimetust, sellest venekeelseid 8.
Kojulaenutamine.
Alfabeetiline ja süstemaatiline kataloog.
Asutatud 1922. aastal Vastseliina Laulu ja Mängu Seltsi raamatu
koguna.

939. VASTSELIINA LASTERAAMATUKOGU

Vastseliina asula, Võidu t. 32, tel. 31.
Fond: 7920 eks., sellest venekeelseid raamatuid 500; perioodikat 16 ni
metust, sellest venekeelseid 5.
Kojulaenutamine.
Alfabeetiline ja süstemaatiline kataloog.
Asutatud 1952. aastal.

940. SAALUSE KÜLARAAMATUKOGU

Saaluse s.-jsk., tel. 20-b.
Fond: 8210 eks.

Võru külanõukogu

941. KÄÄPA KÜLARAAMA-TUKOGU

Võru s.-jsk.
Fond: 8620 eks.

942. LEMBITU KÜLARAAMA-TUKOGU

Kasaritsa s.-jsk.
Fond: 7120 eks.

943. NAVI KÜLARAAMATU-KOGU

Võru s.-jsk.
Fond: 8510 eks.
1962. aastal anti eesrindlik
raamatukogu nimetus.

944. VANA-KASARITSA KÜLARAAMATUKOGU

Kasaritsa s.-jsk.
Fond: 8240 eks.
1965. aastal anti eesrindlik
raamatukogu nimetus.

945. VÄIMELA KÜLARAAMATUKOGU

Väimela s.-jsk., tel. 46.
Fond: 7760 eks.

TEADUSLIKE JA ERIALARAAMATUKOGUDE REGISTER

1. UNIVERSAALSED RAAMATUKOGUD

- Eesti NSV Riikliku Raamatupalati Nõukogude Eesti trükiste arhiiv (Tallinn) — 6*
- Eesti NSV Teaduste Akadeemia Teaduslik Raamatukogu (Tallinn) — 2
- Eesti NSV Teaduste Akadeemia Fr. R. Kreutzwaldi nim. Kirjandusmuuseumi arhiivraamatukogu (Tartu) — 68
- Kirjastuse «Eesti Raamat» raamatukogu — 30
- Fr. R. Kreutzwaldi nim. Eesti NSV Riiklik Raamatukogu (Tallinn) — 1
- Tartu Riikliku Ülikooli Teaduslik Raamatukogu — 67

2. ÜHISKONDLIK-POLIITILISE, FILOLOOGIA- JA KUNSTIALASE PROFILIGA RAAMATUKOGUD

Marksism-leninism.

Ajalugu, Majandus

- Eesti NSV Oktoobrirevolutsiooni ja Sotsialistliku Ülesehituse Riikliku Keskariivi teadusliku ja teatmekirjanduse raamatukogu (Tallinn) — 7
- Eesti NSV Riikliku Ajaloo Keskariivi teaduslik-teatmeline raamatukogu (Tartu) — 73
- Eesti NSV Riikliku Etnograafiamuuseumi raamatukogu (Tartu) — 74
- EKP Keskkomitee Partei Ajaloo Instituudi raamatukogu (Tallinn) — 9
- Tallinna Linna Riikliku Arhiivi teaduslik-teatmeline raamatukogu — 8
- Tallinna Majandustehnikumi raamatukogu — 59
- Tallinna Riikliku ja Kooperatiivkaubanduse Tehnikumi raamatukogu — 65
- Vinni Näidissovhoostehnikumi raamatukogu (Rakvere raj.) — 123
- Vt. ka nr. 3, 5, 154, 155, 156, 157, 158, 180, 181, 196, 197, 214, 225, 226, 233, 236, 348, 363, 408, 483, 530, 634, 639, 691, 796, 833, 894

Pedagoogika

- Eesti NSV Pedagoogika Teadusliku Uurimise Instituudi raamatukogu (Tallinn) — 13
- Eesti NSV Vabariikliku Õpetajate Täiendusinstituudi raamatukogu (Tallinn) — 14
- Haapsalu Rajooni Metoodilise Kabineti raamatukogu — 106
- Hiiumaa Rajooni Metoodilise Kabineti raamatukogu (Kärdla linn) — 108
- Jõgeva Rajooni Metoodilise Kabineti raamatukogu — 110
- Kingissepa Rajooni Metoodilise Kabineti raamatukogu — 113
- Kohtla-Järve Linna Metoodilise Kabineti raamatukogu — 92
- Kohtla-Järve Rajooni Metoodilise Kabineti raamatukogu — 93
- Narva Linna Metoodilise Kabineti raamatukogu — 97
- Paide Rajooni Metoodilise Kabineti raamatukogu — 114
- Põlva Rajooni Metoodilise Kabineti raamatukogu — 117
- Pärnu Linna Metoodilise Kabineti raamatukogu — 101
- Pärnu Rajooni Metoodilise Kabineti raamatukogu — 102

* Number viitab järjekorranumbrile nimestikus.

- Rakvere Rajooni Metoodilise Kabineti raamatukogu — 120
 Rapla Rajooni Metoodilise Kabineti raamatukogu — 124
 Tallinna Pedagoogilise Kooli raamatukogu — 63
 Tartu Linna Metoodilise Kabineti raamatukogu — 81
 Tartu Pedagoogilise Kooli raamatukogu — 83
 Tartu Rajooni Metoodilise Kabineti raamatukogu — 82
 Valga Rajooni Metoodilise Kabineti raamatukogu — 128
 E. Vilde nim. Tallinna Pedagoogilise Instituudi raamatukogu — 5
 Viljandi Rajooni Metoodilise Kabineti raamatukogu — 129
 Võru Rajooni Metoodilise Kabineti raamatukogu — 136

Filoloogia

- Eesti NSV Teaduste Akadeemia juures asuva Emakeele Seltsi raamatukogu — 15
 Vt. ka nr. 5

Arhitektuur. Kujutav kunst. Muusika. Teater

- Eesti NSV Arhitektide Liidu raamatukogu (Tallinn) — 19
 Eesti NSV Heliloojate Liidu raamatu- ja noodikogu (Tallinn) — 21
 Eesti NSV Rahvaloomingu Maja repertuaarikogu (Tallinn) — 24
 Eesti NSV Riikliku Filharmoonia noodikogu (Tallinn) — 23
 Eesti NSV Riikliku Kunstiinstituudi raamatukogu (Tallinn) — 17
 Eesti NSV Teatri- ja Muusikamuuseumi raamatukogu (Tallinn) — 25
 Eesti NSV Teatriühingu raamatukogu (Tallinn) — 26
 RAT «Estonia» noodikogu (Tallinn) — 22
 RAT «Vanemuine» raamatu- ja noodikogu (Tartu) — 76
 Tallinna Muusikakooli raamatukogu — 62
 Tallinna Riikliku Konservatooriumi raamatukogu — 20
 Tallinna Riikliku Kunstimuuseumi raamatukogu — 18
 Tartu Kunstikooli raamatukogu — 85
 Tartu Muusikakooli raamatukogu — 84
 Tartu Riikliku Kunstimuuseumi raamatukogu — 75
 Viljandi Kultuurharidustöö Kooli raamatukogu — 130
 Vt. ka nr. 5, 23, 32, 33, 50, 63, 83

3. LOODUSTEADUSLIKU PROFIIliga RAAMATUKOGUD

- Eesti NSV Noorte Naturalistide Keskmaja raamatukogu (Tallinn) — 29
 Eesti NSV Riikliku Loodusmuuseumi teaduslik raamatukogu (Tallinn) — 27
 Eesti NSV Teaduste Akadeemia Füüsika ja Astronoomia Instituudi raamatukogu (Tartu raj.) — 126
 Eesti NSV Teaduste Akadeemia juures asuva Eesti Geograafia Seltsi raamatukogu (Tallinn) — 16
 Eesti NSV Teaduste Akadeemia juures asuva Loodusuurijate Seltsi raamatukogu (Tartu) — 72
 Eesti NSV Teaduste Akadeemia Zooloogia ja Botaanika Instituudi raamatukogu (Tartu) — 71
 Tallinna Hüdro meteoroloogia Observatooriumi Hüdro metfondi Osakonna teaduslik-tehniline raamatukogu (Tallinn) — 28
 Vt. ka nr. 3, 4, 11, 12, 40, 56, 66, 88, 89, 90, 94, 108, 122, 136.

4. TEHNİKARAAMATUKOGUD

Eesti NSV Teaduslik Tehnikaraamatukogu (Tallinn) — 31
Tallinna Polütehnilise Instituudi Raamatukogu — 3
Vt. ka nr. 36, 64.

Energeetika. (Soojustehnika. Elektrotehnika. Automaatika ja telemehhaanika. Küberneetika)

Balti Hüdrolektrijaama tehnikaraamatukogu (Narva) — 96
Eesti NSV Ministrite Nõukogu juures asuva Energeetika ja Elektrifitseerimise Peavalitsuse tehnikaraamatukogu (Tallinn) — 47
Elektrimasinatehase «Volta» tehnikaraamatukogu (Tallinn) — 46
M. I. Kalinini nim. Elektrotehnika Tehase tehnikaraamatukogu (Tallinn) — 40
Kohtla-Järve Soojuselektrijaama tehnikaraamatukogu — 91
Projekteerimis-tehnoloogilise ja Teadusliku Uurimise Instituudi teaduslik-tehniline raamatukogu (Tallinn) — 10
Põhja Kõrgepingevõrkude tehnikaraamatukogu (Tallinn) — 49
Tallinna Polütehnikumi Raamatukogu — 64
Tallinna Soojus- ja Elektrijaama tehnikaraamatukogu — 48
Vt. ka nr. 32, 34, 36, 39, 41, 44, 58, 90, 93, 135

Mäetööstus

Põlevkivi Teadusliku Uurimise Instituudi Raamatukogu — 88
Sillamäe Mäetehnikumi raamatukogu — 105
Vt. ka nr. 6, 66, 90, 121

Metallitööstus. Masina- ja aparaadiehitus

Pärnu Masinatehase tehnikaraamatukogu — 99
Tallinna Ekskavaatoritehase tehnikaraamatukogu — 38
Tallinna Kontrollmööduriistade Katsetehase tehnikaraamatukogu — 42
Tallinna Masinatehase tehnikaraamatukogu — 43
Tallinna Metallitoodete Tehase tehnikaraamatukogu — 44
Tartu Aparaaditehase tehnikaraamatukogu — 77
Tehase «Ilmarine» tehnikaraamatukogu (Tallinn) — 41
Võru Gaasianalüsaatorite Tehase tehnikaraamatukogu — 135
Vt. ka nr. 11, 36, 38, 39, 40, 53, 78, 79, 89, 90, 119, 121, 137

Metsa- ja puidutööstus

V. Kingissepa nim. Tallinna Tselluloosi- ja Paberikombinaadi tehnikaraamatukogu — 45
Võru Tööstustehnikumi raamatukogu — 137

Keemiatööstus

Kohtla-Järve Keemiatehnikumi raamatukogu — 94
V. I. Lenini nim. Põlevkivitöötlemise Kombinaadi tehnikaraamatukogu (Kohtla-Järve) — 89
Maardu Keemiakombinaadi tehnikaraamatukogu (Tallinn) — 66
Põlevkivi Teadusliku Uurimise Instituudi raamatukogu (Kohtla-Järve) — 88
Põlevkivikeemia Kombinaadi «Kiviõli» tehnikaraamatukogu (Kohtla-Järve) — 90

Tehase «Estoplast» tehnikaraamatukogu (Tallinn) — 39
Tsemenditehase «Punane Kunda» tehnikaraamatukogu — 121
Vt. ka nr. 11, 51.

Toiduainete tööstus

Ujuvkooesseis Ettevalmistamise Õppekursuste Kombinaadi raamatukogu
(Pärnu) — 104
Oisu Toiduainete tööstuse Tehnikumi raamatukogu (Viljandi raj.) — 132
Vt. ka nr. 57, 65.

Kergetööstus

Eesti NSV Kergetööstuse Ministeeriumi Konstrueerimisbüroo tehnika-
raamatukogu (Tallinn) — 52
Narva Polütehnikumi raamatukogu — 98
Puuvillakombinaadi «Balti Manufaktuur» tehnikaraamatukogu
(Tallinn) — 37
Puuvillakombinaadi «Kreenholmi Manufaktuur» tehnikaraamatukogu
(Narva) — 95
Tallinna Kergetööstuse Tehnikumi raamatukogu — 58
Vt. ka nr. 85, 98.

Ehitus. Ehitustööstus

Eesti NSV Ministrite Nõukogu Riikliku Ehituskomitee tehnikaraamatu-
kogu (Tallinn) — 50
Ehituse Organiseerimise Trusti tehnikaraamatukogu (Tallinn) — 51
RPI «Eesti Maaehitusprojekt» tehnikaraamatukogu (Tallinn) — 34
RPI «Eesti Projekt» tehnikaraamatukogu (Tallinn) — 32
RPI «Eesti Tööstusprojekt» tehnikaraamatukogu (Tallinn) — 36
PI «Kommunaalprojekt» tehnikaraamatukogu (Tallinn) — 33
Tallinna Ehitus- ja Mehhaanikatehnikumi raamatukogu — 56
Vt. ka nr. 11, 99, 121

TRANSPORT

Raudteetransport

Balti Raudtee Pärnu liini tehnikaraamatukogu — 100
Balti Raudtee Tallinna liini tehnikaraamatukogu — 54
Balti Raudtee Tartu liini tehnikaraamatukogu — 80
Balti Raudtee Valga liini tehnikaraamatukogu — 127
Tartu Raudteetranspordi Tehnikumi raamatukogu — 87

Autotransport

Tartu Autoremonditehase nr. 3 tehnikaraamatukogu — 79
Vt. ka nr. 38, 56

Veetransport

Läänebasseini Kalatööstuse Peavalitsuse Projekteerimise, Konstrueeri-
mise ja Tehnoloogilise Keskbüroo Tallinna Filiaali tehnikaraamatu-
kogu — 53
Pärnu Merekooli raamatukogu — 103
Tallinna Kalatööstusliku Merekooli raamatukogu — 57
Tallinna Merekooli raamatukogu — 60

Side. Raadiotehnika

Tallinna Telefonivõrgu tehnikaraamatukogu — 55
Vt. ka nr. 33, 47, 58, 64

5. PÖLLUMAJANDUSLIKUD RAAMATUKOGUD

Eesti Põllumajanduse Akadeemia Raamatukogu — 69
Vt. ka nr. 29, 34, 123, 125

Üldine maaviljelus. Taimekasvatus.

Metsandus. Aiandus

Aantsla Sovhoostehnikumi raamatukogu (Võru raj.) — 138
Eesti Maaviljeluse ja Maaparanduse Teadusliku Uurimise Instituudi teaduslik raamatukogu (Harju raj.) — 107
Jõgeva Metsamajanduse Tehnikumi raamatukogu — 112
Jänedra Sovhoostehnikumi raamatukogu (Paide raj.) — 115
Jõgeva Sordiaaretusjaama teaduslik raamatukogu — 109
Kehtna Näidissovhoostehnikumi raamatukogu — 125
Kuremaa Sovhoostehnikumi raamatukogu (Jõgeva raj.) — 111
Olustvere Sovhoostehnikumi raamatukogu (Viljandi raj.) — 133
Põlli Katsebaasi raamatukogu (Viljandi raj.) — 131
RPI «Eesti Maaparandusprojekt» tehnikaraamatukogu (Tallinn) — 35
Räpina Aiandustehnikumi raamatukogu (Põlva raj.) — 118
Türi Sovhoostehnikumi raamatukogu — 116
Vt. ka nr. 70

Põllumajanduse mehhaniseerimine ja elektrifitseerimine

Tartu Põllutöömashinate Tehase «Võit» tehnikaraamatukogu — 78
Tihemetsa Põllumajanduse Mehhaniseerimise Tehnikumi raamatukogu (Pärnu raj.) — 119
Vt. ka nr. 38, 70, 134, 139

Loomakasvatus

Arkna Loomakasvatuskooli raamatukogu (Rakvere raj.) — 122
Eesti Loomakasvatuse ja Veterinaaria Teadusliku Uurimise Instituudi Teaduslik raamatukogu (Tartu) — 70
J. A. Gagarini nim. Näidissovhoostehnikumi raamatukogu (Viljandi raj.) — 134
Väimela Näidissovhoostehnikumi raamatukogu — 139
Vt. ka nr. 116

6. MEDITSIINIRAAMATUKOGUD

Riiklik Teaduslik Meditsiiniline Raamatukogu — 4
Tallinna Epidemioloogia, Mikrobioloogia ja Hügieeni Teadusliku Uurimise Instituudi raamatukogu — 12
Tallinna Meditsiinikooli raamatukogu — 61
Tartu Meditsiinikooli raamatukogu — 86

ALFABEETILINE REGISTER

- Aakre külaraamatukogu (Valga raj.) — 802*
 Aaspere külaraamatukogu (Rakvere raj.) — 672
 Abja Aleviraamatukogu (Viljandi raj.) — 839
 Abja Lasteraamatukogu (Viljandi raj.) — 840
 Abruka külaraamatukogu (Kingissepa raj.) — 414
 Adavere külaraamatukogu (Jõgeva raj.) — 390
 Adila külaraamatukogu (Rapla raj.) — 707
 Admiral Nahhimovi nim. Kalurikolhoosi raamatukogu (Haapsalu raj.) — 238
 Aegviidu Aleviraamatukogu (Harju raj.) — 268
 Agapäe külaraamatukogu (Hiiumaa raj.) — 350
 Ahja külaraamatukogu (Põlva raj.) — 533
 Ahtme Soojuselektrijaama klubi «Energieetik» ametiühinguraamatukogu (Kohtla-Järve) — 203
 Aidu külaraamatukogu (Jõgeva raj.) — 375
 Aimla külaraamatukogu (Viljandi raj.) — 867
 Alajõe külaraamatukogu (Kohtla-Järve raj.) — 450
 Alatskivi külaraamatukogu (Tartu raj.) — 740
 Alavere külaraamatukogu (Harju raj.) — 292
 Aluste külaraamatukogu — 627
 Alutaguse külaraamatukogu (Kohtla-Järve raj.) — 451
 Ambla Aleviraamatukogu (Paide raj.) — 487
 Ambla-Koigi külaraamatukogu (Paide raj.) — 493
 Anija kolhoosi raamatukogu (Harju raj.) — 276
 Annikvere külaraamatukogu (Rakvere raj.) — 643
 Antsla Linna Lasteraamatukogu (Võru raj.) — 897
 Antsla Linnaraamatukogu (Võru raj.) — 896
 Antsla Sovhoostehnikumi raamatukogu (Võru raj.) — 138
 Aravete külaraamatukogu (Paide raj.) — 489
 Ardu külaraamatukogu (Harju raj.) — 303
 Are külaraamatukogu (Pärnu raj.) — 576
 Arhitektide Liidu raamatukogu — vt. Eesti NSV Arhitektide Liidu raamatukogu
 Arkna Loomakasvatuskooli raamatukogu (Rakvere raj.) — 122
 Aru külaraamatukogu (Tartu raj.) — 751
 Aruküla külaraamatukogu (Harju raj.) — 327
 Aruvälja külaraamatukogu (Pärnu raj.) — 579
 Aseri Keraamikatehase ametiühinguraamatukogu (Kohtla-Järve raj.) — 454
 Assamalla külaraamatukogu (Rakvere raj.) — 686
 Asuküla külaraamatukogu (Haapsalu raj.) — 240
 Asumaa külaraamatukogu (Viljandi raj.) — 848
 Audla külaraamatukogu (Kingissepa raj.) — 423
 Audru külaraamatukogu (Pärnu raj.) — 578
 Audru sovhoosi ametiühinguraamatukogu (Pärnu raj.) — 605
 Avinurme külaraamatukogu (Kohtla-Järve raj.) — 455
 AÜN J. Tombi nim. Kultuuripalee raamatukogu (Tallinn) — 159
 AÜN Tartu Kultuurihoonet raamatukogu — 182

* Number viitab järjekorranumbrile nimestikus.

- Balti Hüdrolektriijaama ametiühinguraamatukogu (Narva) — 216
 Balti Hüdrolektriijaama tehnikaraamatukogu (Narva) — 96
 «Balti Manufaktuuri» ametiühinguraamatukogu — vt.
 Puuvillakombinaadi «Balti Manufaktuur» ametiühinguraamatukogu
 «Balti Manufaktuuri» tehnikaraamatukogu — vt.
 Puuvillakombinaadi «Balti Manufaktuur» tehnikaraamatukogu
 Balti Raudtee Pärnu liini tehnikaraamatukogu — 100
 Balti Raudtee Tallinna liini tehnikaraamatukogu — 54
 Balti Raudtee Tartu liini tehnikaraamatukogu — 80
 Balti Raudtee Valga liini tehnikaraamatukogu — 127
 «Baltika» ametiühinguraamatukogu — vt.
 Ömblusvabriku «Baltika» ametiühinguraamatukogu
- «Edu» kolhoosi raamatukogu (Rapla rajoon) — 735
 Eesti Geograafia Seltsi raamatukogu — vt.
 Eesti NSV Teaduste Akadeemia juures asuva Eesti Geograafia Seltsi raamatukogu
 Eesti Loomakasvatuse ja Veterinaaria Teadusliku Uurimise Instituudi teaduslik raamatukogu (Tartu) — 70
 Eesti Maaviljeluse ja Maaparanduse Teadusliku Uurimise Instituudi teaduslik raamatukogu (Harju raj.) — 107
 «Eesti Maaehitusprojekti» tehnikaraamatukogu — vt.
 RPI «Eesti Maaehitusprojekt» tehnikaraamatukogu
 «Eesti Maaparandusprojekti» tehnikaraamatukogu — vt.
 RPI «Eesti Maaparandusprojekt» tehnikaraamatukogu
 Eesti NSV Arhitektide Liidu raamatukogu (Tallinn) — 19
 Eesti NSV Heliloojate Liidu raamatu- ja noodikogu (Tallinn) — 21
 Eesti NSV Kergetööstuse Ministeriumi Konstrueerimisbüroo tehnikaraamatukogu (Tallinn) — 52
 Eesti NSV Ministrite Nõukogu juures asuva Energeetika ja Elektrifitseerimise Peavalitsuse tehnikaraamatukogu (Tallinn) — 47
 Eesti NSV Ministrite Nõukogu Riikliku Ehituskomitee tehnikaraamatukogu (Tallinn) — 50
 Eesti NSV Noorte Naturalistide Keskmaja raamatukogu (Tallinn) — 29
 Eesti NSV Oktoobrirevolutsiooni ja Sotsialistliku Ülesehituse Riikliku Keskarhiivi teadusliku ja teatmekirjanduse raamatukogu (Tallinn) — 7
 Eesti NSV Pedagoogika Teadusliku Instituudi raamatukogu (Tallinn) — 13
 Eesti NSV Rahvaloomingu Maja repertuaarikogu (Tallinn) — 24
 Eesti NSV Riikliku Raamatukogu — vt.
 Fr. R. Kreutzwaldi nim. Eesti NSV Riiklik Raamatukogu
 Eesti NSV Riikliku Ajaloo Keskarhiivi teaduslik-teatmeline raamatukogu (Tartu) — 73
 Eesti NSV Riikliku Etnograafiamuuseumi raamatukogu (Tartu) — 74
 Eesti NSV Riikliku Filharmoonia noodikogu (Tallinn) — 23
 Eesti NSV Riikliku Kunstiinstituudi raamatukogu (Tallinn) — 17
 Eesti NSV Riikliku Loodusmuuseumi teaduslik raamatukogu (Tallinn) — 27
 Eesti NSV Riikliku Raamatupalati Nõukogude Eesti trükiste arhiiv (Tallinn) — 6
 Eesti NSV Sideministeriumi ametiühinguraamatukogu (Tallinn) — 172
 Eesti NSV Teaduslik Tehnikaraamatukogu (Tallinn) — 31
 Eesti NSV Teaduste Akadeemia Füüsika ja Astronoomia Instituudi raamatukogu (Tartu) — 126

- Eesti NSV Teaduste Akadeemia juures asuva Emakeele Seltsi raamatukogu (Tallinn) — 15
- Eesti NSV Teaduste Akadeemia juures asuva Eesti Geograafia Seltsi raamatukogu (Tallinn) — 16
- Eesti NSV Teaduste Akadeemia juures asuva Loodusuurijate Seltsi raamatukogu (Tartu) — 72
- Eesti NSV Teaduste Akadeemia Fr. R. Kreutzwaldi nim. Kirjandusmuuseumi arhiivraamatukogu (Tartu) — 68
- Eesti NSV Teaduste Akadeemia Zooloogia ja Botaanika Instituudi raamatukogu (Tartu) — 71
- Eesti NSV Teaduste Akadeemia Teaduslik Raamatukogu (Tallinn) — 2
- Eesti NSV Teatri- ja Muusikamuuseumi raamatukogu (Tallinn) — 25
- Eesti NSV Teatriühingu raamatukogu (Tallinn) — 26
- Eesti NSV Vabariikliku Õpetajate Täiendusinstituudi raamatukogu (Tallinn) — 14
- «Eesti Projekti» tehnikaraamatukogu — vt.
- RPI «Eesti Projekt» tehnikaraamatukogu
- Eesti Põllumajanduse Akadeemia raamatukogu (Tartu) — 69
- «Eesti Tööstusprojekti» tehnikaraamatukogu — vt.
- RPI «Eesti Tööstusprojekt» tehnikaraamatukogu
- Ehituse Organiseerimise Trusti tehnikaraamatukogu (Tallinn) — 51
- Ehituskomitee tehnikaraamatukogu — vt.
- Eesti NSV Ministrite Nõukogu Riikliku Ehituskomitee tehnikaraamatukogu
- Eidapere külaraamatukogu (Rapla raj.) — 697
- EKP Haapsalu Rajoonikomitee poliithariduskabineti raamatukogu — 236
- EKP Harju Rajoonikomitee poliithariduskabineti raamatukogu (Tallinn) — 158
- EKP Hiiumaa Rajoonikomitee poliithariduskabineti raamatukogu (Kärdla linn) — 348
- EKP Jõgeva Rajoonikomitee poliithariduskabineti raamatukogu — 363
- EKP Keskkomitee Partei Ajaloo Instituudi raamatukogu (Tallinn) — 9
- EKP Keskkomitee Vabariikliku Poliitharidusmaja raamatukogu (Tallinn) — 154
- EKP Kingissepa Rajoonikomitee poliithariduskabineti raamatukogu — 408
- EKP Kohtla-Järve Linnakomitee poliithariduskabineti raamatukogu — 196
- EKP Kohtla-Järve Rajoonikomitee poliithariduskabineti raamatukogu — 197
- EKP Narva Linnakomitee poliithariduskabineti raamatukogu — 214
- EKP Paide Rajoonikomitee poliithariduskabineti raamatukogu — 483
- EKP Põlva Rajoonikomitee poliithariduskabineti raamatukogu — 530
- EKP Pärnu Linnakomitee poliithariduskabineti raamatukogu — 225
- EKP Pärnu Rajoonikomitee poliithariduskabineti raamatukogu — 226
- EKP Rakvere Rajoonikomitee poliithariduskabineti raamatukogu — 634
- EKP Rakvere Rajoonikomitee Tapa poliithariduskabineti raamatukogu — 639
- EKP Rapla Rajoonikomitee poliithariduskabineti raamatukogu — 691
- EKP Sillamäe Linnakomitee poliithariduskabineti raamatukogu — 233
- EKP Tallinna Linna Kalinini Rajoonikomitee poliithariduskabineti raamatukogu — 156
- EKP Tallinna Linna Keskrajooni Komitee poliithariduskabineti raamatukogu — 155

- EKP Tallinna Linna Mererajooni poliithariduskabineti raamatukogu — 157
- EKP Tartu Linnakomitee poliithariduskabineti raamatukogu — 180
- EKP Tartu Rajoonikomitee poliithariduskabineti raamatukogu — 181
- EKP Valga Rajoonikomitee poliithariduskabineti raamatukogu — 796
- EKP Viljandi Rajoonikomitee poliithariduskabineti raamatukogu — 833
- EKP Võru Rajoonikomitee poliithariduskabineti raamatukogu — 894
- Elektrimasinatehase «Volta» ametiühinguraamatukogu (Tallinn) — 168
- Elektrimasinatehase «Volta» tehnikaraamatukogu (Tallinn) — 46
- Elektrotehnika Tehase tehnikaraamatukogu — vt. M. I. Kalinini nim. Elektrotehnika Tehase tehnikaraamatukogu
- Elistvere külaraamatukogu (Jõgeva raj.) — 397
- Ellamaa külaraamatukogu (Harju raj.) — 313
- Elva Linna Lasteraamatukogu — vt. Tartu Rajooni Lasteraamatukogu
- Elva Linnaraamatukogu (Tartu raj.) — 736
- Emajõe külaraamatukogu (Tartu raj.) — 759
- Emakeele Seltsi raamatukogu — vt. Eesti NSV Teaduste Akadeemia juures asuva Emakeele Seltsi raamatukogu
- Emmaste külaraamatukogu (Hiiumaa raj.) — 349
- Energeetika ja Elektrifitseerimise Peavalitsuse tehnikaraamatukogu — vt. Eesti NSV Ministrite Nõukogu juures asuva Energeetika ja Elektrifitseerimise Peavalitsuse tehnikaraamatukogu
- Enge külaraamatukogu (Pärnu raj.) — 581
- Epidemioloogia, Mikrobioloogia ja Hügieeni Teadusliku Uurimise Instituudi raamatukogu — vt. Tallinna Epidemioloogia, Mikrobioloogia ja Hügieeni Teadusliku Uurimise Instituudi raamatukogu
- Erastvere külaraamatukogu (Põlva raj.) — 541
- Erra külaraamatukogu (Kohtla-Järve raj.) — 464
- «1. Detsembri» ametiühinguraamatukogu — vt. Tekstiilivabriku «1. Detsember» ametiühinguraamatukogu
- «Esimese Mai» kolhoosi raamatukogu (Kingissepa raj.) — 418
- Esna külaraamatukogu (Paide raj.) — 497
- «Estonia» kolhoosi raamatukogu (Jõgeva raj.) — 368
- «Estonia» noodikogu — vt. RAT «Estonia» noodikogu
- «Estoplasti» tehnikaraamatukogu — vt. Tehase «Estoplast» tehnikaraamatukogu
- Etnograafiamuuseumi raamatukogu — vt. Eesti NSV Riikliku Etnograafiamuuseumi raamatukogu
- Filharmonia noodikogu — vt. Eesti NSV Riikliku Filharmonia noodikogu
- Füüsika ja Astronoomia Instituudi raamatukogu — vt. Eesti NSV Teaduste Akadeemia Füüsika ja Astronoomia Instituudi raamatukogu
- J. A. Gagarini nim. Näidissovhoostehnikumi raamatukogu (Viljandi raj.) — 134
- V. Gerassimovi nim. Kultuurihoone raamatukogu — vt. Puuvillakombinaadi «Kreenholmi Manufaktuur» V. Gerassimovi nim. Kultuurihoone raamatukogu

M. Gorki nim. Kultuurihoone ametiühinguraamatukogu (Kohtla-Järve) — 205
N. V. Gogoli nim. Tartu Linna Keskraamatukogu — 176
M. Gorki nim. kalurikolhoosi raamatukogu (Rakvere raj.) — 683
Maksim Gorki nim. Tallinna Keskraamatukogu — 140

Haanja külaraamatukogu (Võru raj.) — 901
Haapsalu Linna Lasteraamatukogu — 235
Haapsalu Rajooni Metoodilise Kabineti raamatukogu — 106
Haapsalu Rajooniraamatukogu — 234
Haaslava külaraamatukogu (Tartu raj.) — 745
Hageri külaraamatukogu (Rapla raj.) — 708
Hagudi külaraamatukogu (Rapla raj.) — 722
Haimre külaraamatukogu (Rapla raj.) — 716
Haljala külaraamatukogu (Rakvere raj.) — 642
Halliste külaraamatukogu (Viljandi raj.) — 845
Hanikase külaraamatukogu (Põlva raj.) — 558
Hara külaraamatukogu (Harju raj.) — 305
Hargla külaraamatukogu (Valga raj.) — 823
Harju Rajooni Lasteraamatukogu (Keila linn) — 266
Harju Rajooniraamatukogu (Raasiku) — 326
Harku külaraamatukogu (Harju raj.) — 277
Heliloojate Liidu raamatu- ja noodikogu — vt.
Eesti NSV Heliloojate Liidu raamatu- ja noodikogu
Hellamaa külaraamatukogu (Hiiumaa raj.) — 358
Hellamaa külaraamatukogu (Kingissepa raj.) — 431
Hellenurme külaraamatukogu (Valga raj.) — 814
Helme külaraamatukogu (Valga raj.) — 804
Hiiumaa Rajooni Metoodilise Kabineti raamatukogu (Kärdla linn) — 108
Hiiumaa Rajooniraamatukogu (Kärdla linn) — 346
Himmaste külaraamatukogu (Põlva raj.) — 555
Hirvli külaraamatukogu (Harju raj.) — 299
Holstre külaraamatukogu (Viljandi raj.) — 847
Hummuli külaraamatukogu (Valga raj.) — 807
Härgla külaraamatukogu (Rapla raj.) — 699
Häädemeeste külaraamatukogu (Pärnu raj.) — 586
Igavere külaraamatukogu (Jõgeva raj.) — 370
Iigaste külaraamatukogu (Valga raj.) — 825
Iisaku külaraamatukogu (Kohtla-Järve raj.) — 456
Illi külaraamatukogu (Võru raj.) — 912
Illuka külaraamatukogu (Kohtla-Järve raj.) — 457
«Ilmarise» tehnikaraamatukogu — vt.
Tehase «Ilmarine» tehnikaraamatukogu
Ilmatsalu külaraamatukogu (Tartu raj.) — 785
Imavere külaraamatukogu (Paide raj.) — 499
Ingliste külaraamatukogu (Rapla raj.) — 700
Jaama külaraamatukogu (Kohtla-Järve raj.) — 459
Jalgsema külaraamatukogu (Paide raj.) — 501
Jalukse külaraamatukogu (Haapsalu raj.) — 251
Jausa külaraamatukogu (Hiiumaa raj.) — 351
Jaoveski külaraamatukogu (Harju raj.) — 306

Juuru külaraamatukogu (Rapla raj.) — 698
 Jõelähtme külaraamatukogu (Harju raj.) — 280
 Jõgeva Linnaraamatukogu — 361
 Jõgeva Metsamajanduse Tehnikumi raamatukogu — 112
 Jõgeva Rajooni Lasteraamatukogu — 362
 Jõgeva Rajooni Metoodilise Kabineti raamatukogu — 110
 Jõgeva Rajooniraamatukogu (Põltsamaa linn) — 366
 Jõgeva Sordiaretusjaama teaduslik raamatukogu — 109
 Jõgeveste külaraamatukogu (Valga raj.) — 805
 Jõgisoo külaraamatukogu (Harju raj.) — 336
 Joiste külaraamatukogu (Kingissepa raj.) — 425
 Jõõpre külaraamatukogu (Pärnu raj.) — 603
 Jägala külaraamatukogu (Harju raj.) — 281
 Jäneda külaraamatukogu (Paide raj.) — 511
 Jäneda Sovhoostehnikumi raamatukogu (Paide raj.) — 115
 Järva-Jaani Aleviraamatukogu (Paide raj.) — 488
 Järvakandi Aleviraamatukogu (Rapla raj.) — 692
 Järvakandi külaraamatukogu (Rapla raj.) — 719
 Järva-Madise külaraamatukogu (Paide raj.) — 490
 Järve külaraamatukogu (Jõgeva raj.) — 369
 Järve külaraamatukogu (Pärnu raj.) — 607
 Järvselja külaraamatukogu (Tartu raj.) — 761

Kaagjärve külaraamatukogu (Valga raj.) — 808
 Kaagvere külaraamatukogu (Põlva raj.) — 542
 Kaali külaraamatukogu (Kingissepa raj.) — 437
 Kaansoo külaraamatukogu (Viljandi raj.) — 884
 Kaarepere külaraamatukogu (Jõgeva raj.) — 371
 Kaarli külaraamatukogu (Rakvere raj.) — 646
 Kaarma külaraamatukogu (Kingissepa raj.) — 409
 Kaavere külaraamatukogu (Viljandi raj.) — 855
 Kabala külaraamatukogu (Paide raj.) — 516
 Kabala külaraamatukogu (Rakvere raj.) — 665
 Kaberneeme külaraamatukogu (Harju raj.) — 300
 Kabli külaraamatukogu (Pärnu raj.) — 588
 Kadila külaraamatukogu (Rakvere raj.) — 687
 Kadrina külaraamatukogu (Rakvere raj.) — 649
 Kaevanduse «Kohtla» ametiühinguraamatukogu (Kohtla-Järve) — 202
 Kaevanduse «Käva-2» ametiühinguraamatukogu (Kohtla-Järve) — 199
 Kaevanduse nr. 2 ametiühinguraamatukogu (Kohtla-Järve) — 200
 Kaevanduse nr. 10 ametiühinguraamatukogu (Kohtla-Järve) — 201
 Kaika külaraamatukogu (Võru raj.) — 898
 Kaisma külaraamatukogu (Pärnu raj.) — 590
 Kaiu külaraamatukogu (Rapla raj.) — 701
 «Kalevi» kolhoosi raamatukogu (Kingissepa raj.) — 410
 M. I. Kalinini nim. Elektrotehnika Tehase tehnikaraamatukogu — 40
 Kallaste Linna Lasteraamatukogu (Tartu raj.) — 739
 Kallaste Linnaraamatukogu (Tartu raj.) — 738
 Kallavere külaraamatukogu (Harju raj.) — 282
 Kallavere raamatukogu — vt.
 Tallinna Mererajooni Kallavere raamatukogu
 Kamara sovhoosi ametiühinguraamatukogu (Viljandi raj.) — 876
 Kamari külaraamatukogu (Jõgeva raj.) — 391

- Kambja külaraamatukogu (Tartu raj.) — 747
 Kanepi külaraamatukogu (Põlva raj.) — 540
 Karepa külaraamatukogu (Rakvere raj.) — 654
 Karilatsi külaraamatukogu (Põlva raj.) — 537
 Karinu külaraamatukogu (Paide raj.) — 502
 Karkuse külaraamatukogu (Paide raj.) — 494
 Kase külaraamatukogu (Pärnu raj.) — 617
 Kasepää külaraamatukogu (Jõgeva raj.) — 395
 Kassari külaraamatukogu (Hiiumaa raj.) — 353
 Kastna külaraamatukogu (Pärnu raj.) — 620
 Kauksi külaraamatukogu (Põlva raj.) — 548
 Kautjala külaraamatukogu (Harju raj.) — 337
 Kavandi külaraamatukogu (Kingissepa raj.) — 440
 Keava külaraamatukogu (Rapla raj.) — 705
 Keeni külaraamatukogu (Valga raj.) — 820
 Kehra Aleviraamatukogu (Harju raj.) — 269
 Kehra Lasteraamatukogu (Harju raj.) — 270
 Kehra Tselluloosi- ja Paberikombinaadi a/ü raamatukogu (Harju raj.)
 — 271
 Kehtna Näidissovhoostehnikumi raamatukogu — 125
 Kehtna külaraamatukogu (Rapla raj.) — 704
 Keila Lasteraamatukogu — vt.
 Harju Rajooni Lasteraamatukogu
 Keila Linnaraamatukogu (Harju raj.) — 265
 Kernu külaraamatukogu (Harju raj.) — 314
 Kihelkonna külaraamatukogu (Kingissepa raj.) — 411
 Kihlepa külaraamatukogu (Pärnu raj.) — 580
 Kihlevere külaraamatukogu (Rakvere raj.) — 673
 Kihnu külaraamatukogu (Pärnu raj.) — 591
 Kiideva külaraamatukogu (Haapsalu raj.) — 258
 Kiidjärve külaraamatukogu (Põlva raj.) — 563
 Kiikla külaraamatukogu (Kohtla-Järve raj.) — 471
 Kiini külaraamatukogu (Viljandi raj.) — 878
 Kikepera külaraamatukogu (Pärnu raj.) — 610
 Kildu külaraamatukogu (Viljandi raj.) — 891
 Kilingi-Nõmme Linnaraamatukogu (Pärnu raj.) — 570
 Kilksamaa külaraamatukogu (Pärnu raj.) — 604
 Kiltsi külaraamatukogu (Rakvere raj.) — 652
 Kingissepa Rajooni Lasteraamatukogu — 407
 Kingissepa Rajooni Metoodilise Kabineti raamatukogu — 113
 Kingissepa Rajooniraamatukogu — 406
 Kingissepa II Rajooniraamatukogu (Orissaare asula) — 439
 V. Kingissepa nim. Tallinna Tselluloosi- ja Paberikombinaadi ameti-
 ühinguraamatukogu — 166
 V. Kingissepa nim. Tallinna Tselluloosi- ja Paberikombinaadi tehnika-
 raamatukogu — 45
 Kirbla külaraamatukogu (Haapsalu raj.) — 245
 Kirjandusmuuseumi arhiiviraamatukogu — vt.
 Eesti NSV Teaduste Akadeemia Fr. R. Kreutzwaldi nim. Kirjandus-
 muuseumi arhiiviraamatukogu
 Kirjastuse «Eesti Raamat» raamatukogu (Tallinn) — 30
 Kirna külaraamatukogu (Paide raj.) — 521
 Kiuma külaraamatukogu (Põlva raj.) — 556
 Kiviloo külaraamatukogu (Harju raj.) — 324

- Kivi-Vigala külaraamatukogu (Rapla raj.) — 732
 Kiviõli Linna Lasteraamatukogu (Kohtla-Järve) — 208
 Kiviõli I Linnaraamatukogu (Kohtla-Järve) — 206
 Kiviõli II Linnaraamatukogu (Kohtla-Järve) — 207
 Kloodi külaraamatukogu (Rakvere raj.) — 663
 Klooga külaraamatukogu (Harju raj.) — 288
 Kodasoo külaraamatukogu (Harju raj.) — 301
 Kodila külaraamatukogu (Rapla raj.) — 723
 Koeru külaraamatukogu (Paide raj.) — 504
 Kohaliku Tööstuse ja Kommunaalelukondlike Ettevõtete
 Töölise Ametiühingu Rakvere grupikomitee raamatukogu — 635
 Kohaliku Tööstuse ja Kommunaalelukondlike Ettevõtete Töölise AÜVK
 Tallinna Klubi raamatukogu — 163
 Kohila Aleviraamatukogu (Rapla raj.) — 693
 Kohila Lasteraamatukogu (Rapla raj.) — 694
 Kohtla-Järve Ehitustrusti ametiühinguraamatukogu — 204
 Kohtla-Järve I Lasteraamatukogu — 193
 Kohtla-Järve Keemiakombinaadi raamatukogu — 94
 Kohtla-Järve III Lasteraamatukogu — 195
 Kohtla-Järve III Linnaraamatukogu — 190
 Kohtla-Järve Kultuurihoone raamatukogu — vt.
 M. Gorki nim. Kultuurihoone ametiühinguraamatukogu
 Kohtla-Järve Linna Keskraamatukogu — 187
 Kohtla-Järve Linna Metoodilise Kabineti raamatukogu — 92
 Kohtla-Järve Põlevkivitöötlemiskombinaadi ametiühinguraamatukogu
 — vt.
 V. I. Lenini nim. Põlevkivitöötlemiskombinaadi ametiühinguraamatu-
 kogu
 Kohtla-Järve Põlevkivitöötlemiskombinaadi tehnikaraamatukogu — vt.
 V. I. Lenini nim. Põlevkivitöötlemiskombinaadi tehnikaraamatukogu
 Kohtla-Järve Rajooni Lasteraamatukogu — 194
 Kohtla-Järve Rajooni Metoodilise Kabineti raamatukogu — 93
 Kohtla-Järve Rajooniraamatukogu — 188
 Kohtla-Järve Soojuselektrijaama tehnikaraamatukogu — 91
 Kohtla-Järve II Linnaraamatukogu — 189
 L. Koidula nim. Tartu Linnaraamatukogu — 178
 Koigi külaraamatukogu (Paide raj.) — 508
 Kokora külaraamatukogu (Tartu raj.) — 741
 Kolga külaraamatukogu (Harju raj.) — 302
 Kolga-Jaani külaraamatukogu (Viljandi raj.) — 854
 Kolkaküla külaraamatukogu (Harju raj.) — 307
 Kolkja külaraamatukogu (Tartu raj.) — 771
 Kolu külaraamatukogu (Paide raj.) — 522
 «Kommunaalprojekti» tehnikaraamatukogu — vt.
 PI «Kommunaalprojekt» tehnikaraamatukogu
 «Kommunaari» ametiühinguraamatukogu — vt.
 Naha ja Jalatsite Tootmiskoondise «Kommunaar» ametiühinguraa-
 matukogu
 Konguta külaraamatukogu (Tartu raj.) — 750
 Koolimäe külaraamatukogu (Rakvere raj.) — 680
 Koonga külaraamatukogu (Pärnu raj.) — 592
 Koorküla külaraamatukogu (Valga raj.) — 806
 Koosa külaraamatukogu (Tartu raj.) — 753
 Koruste külaraamatukogu (Tartu raj.) — 779

- Kose külaaraamatukogu (Harju raj.) — 291
 Kostivere sovhoosi ametiühinguraamatukogu (Harju raj.) — 285
 Krabi külaaraamatukogu (Võru raj.) — 935
 «Kreenholmi Manufaktuuri» ametiühingu lasteraamatukogu — vt.
 Puuvillakombinaadi «Kreenholmi Manufaktuur» ametiühingu laste-
 raamatukogu
 «Kreenholmi Manufaktuuri» tehnikaraamatukogu — vt.
 Puuvillakombinaadi «Kreenholmi Manufaktuur» tehnikaraamatukogu
 Fr. R. Kreutzwaldi nim. Eesti NSV Riiklik Raamatukogu (Tallinn) — 1
 Krootuse külaaraamatukogu (Põlva raj.) — 538
 Kuigatsi külaaraamatukogu (Valga raj.) — 816
 Kuimetsa külaaraamatukogu (Rapla raj.) — 702
 Kuivajõe külaaraamatukogu (Harju raj.) — 296
 Kukuruse raamatukogu (Kohtla-Järve) — 191
 Kuldre külaaraamatukogu (Võru raj.) — 931
 Kullamaa külaaraamatukogu (Haapsalu raj.) — 248
 Kunda Linnaraamatukogu (Rakvere raj.) — 636
 Kureküla külaaraamatukogu (Tartu raj.) — 777
 Kuremaa Sovhoostehnikumi raamatukogu (Jõgeva raj.) — 111
 Kurenurme külaaraamatukogu (Võru raj.) — 926
 Kurna külaaraamatukogu (Harju raj.) — 331
 Kurtna külaaraamatukogu (Harju raj.) — 332
 Kurtna külaaraamatukogu (Kohtla-Järve rajoon) — 458
 Kurtna külaaraamatukogu (Rakvere raj.) — 669
 Kutsari külaaraamatukogu (Viljandi raj.) — 873
 Kuusalu külaaraamatukogu (Harju raj.) — 298
 Kuusiku külaaraamatukogu (Rapla raj.) — 724
 Kuuste külaaraamatukogu (Tartu raj.) — 748
 Kõima külaaraamatukogu (Pärnu raj.) — 593
 Kõnnu külaaraamatukogu (Harju raj.) — 308
 Kõo külaaraamatukogu (Viljandi raj.) — 857
 Kõpu külaaraamatukogu (Hiiumaa raj.) — 355
 Kõpu külaaraamatukogu (Viljandi raj.) — 860
 Kõrgepalu külaaraamatukogu (Võru raj.) — 936
 Kõrgessaare külaaraamatukogu (Hiiumaa raj.) — 356
 Kõrkvere külaaraamatukogu (Kingissepa raj.) — 441
 Kädva külaaraamatukogu (Rapla raj.) — 711
 Käesalu külaaraamatukogu (Harju raj.) — 289
 Käina külaaraamatukogu (Hiiumaa raj.) — 352
 Käravete külaaraamatukogu (Paide raj.) — 495
 Kärda Linna Lasteraamatukogu (Hiiumaa raj.) — 347
 Kärevere külaaraamatukogu (Tartu raj.) — 754
 Kärgula külaaraamatukogu (Võru raj.) — 927
 Kärkna külaaraamatukogu (Tartu raj.) — 792
 Kärla külaaraamatukogu (Kingissepa raj.) — 419
 Kärstna külaaraamatukogu (Viljandi raj.) — 861
 Kärü külaaraamatukogu (Rapla raj.) — 710
 Käsukonna külaaraamatukogu (Paide raj.) — 500
 Kääpa külaaraamatukogu (Võru raj.) — 941
 Küka külaaraamatukogu (Tartu raj.) — 762
 Laagna külaaraamatukogu (Kohtla-Järve raj.) — 452
 Laanemetsa külaaraamatukogu (Valga raj.) — 824
 Laatre külaaraamatukogu (Viljandi raj.) — 875

- Laekvere külaraamatukogu (Rakvere raj.) — 655
 Laeva külaraamatukogu (Tartu raj.) — 755
 Laevaremonditehase ametiühinguraamatukogu (Tallinn) — 164
 Lagedi külaraamatukogu (Harju raj.) — 338
 Laguja külaraamatukogu (Tartu raj.) — 743
 Lahe külaraamatukogu (Põlva raj.) — 550
 Lahu külaraamatukogu (Rakvere raj.) — 659
 Laiksaare külaraamatukogu (Pärnu raj.) — 613
 Laimjala külaraamatukogu (Kingissepa raj.) — 422
 Laitse I külaraamatukogu (Harju raj.) — 342
 Laiuse külaraamatukogu (Jõgeva raj.) — 373
 Lalsi külaraamatukogu (Viljandi raj.) — 863
 Langermaa külaraamatukogu (Pärnu raj.) — 582
 Lasinurme külaraamatukogu (Rakvere raj.) — 660
 Lasva külaraamatukogu (Võru raj.) — 906
 Laupa külaraamatukogu (Paide raj.) — 523
 Lavassaare ametiühinguraamatukogu — vt.
 Tootsi Turbakombinaadi Lavassaare jaoskonna ametiühinguraamatu-
 kogu
 Leesi külaraamatukogu (Harju raj.) — 309
 Leevaku külaraamatukogu (Põlva raj.) — 534
 Leevi külaraamatukogu (Põlva raj.) — 565
 Leevre külaraamatukogu (Rapla raj.) — 712
 Lehtse külaraamatukogu (Paide raj.) — 510
 Leisi külaraamatukogu (Kingissepa raj.) — 424
 Lelle külaraamatukogu (Rapla raj.) — 706
 Lembitu külaraamatukogu (Jõgeva raj.) — 403
 Lembitu külaraamatukogu (Võru raj.) — 942
 V. I. Lenini nim. kolhoosi raamatukogu (Rapla raj.) — 721
 V. I. Lenini nim. Põlevkivitöötlemiskombinaadi ametiühinguraamatukogu
 (Kohtla-Järve) — 198
 V. I. Lenini nim. Põlevkivitöötlemiskombinaadi tehnikaraamatukogu
 (Kohtla-Järve) — 89
 Lihula Aleviraamatukogu (Haapsalu raj.) — 239
 Liigvalla külaraamatukogu (Rakvere raj.) — 661
 Liivi külaraamatukogu (Haapsalu raj.) — 249
 Lilli külaraamatukogu (Viljandi raj.) — 870
 Linnamäe külaraamatukogu (Võru raj.) — 928
 Linte külaraamatukogu (Põlva raj.) — 545
 Lipa külaraamatukogu (Rapla raj.) — 720
 Lohkva külaraamatukogu (Tartu raj.) — 760
 Lohusalu külaraamatukogu (Harju raj.) — 290
 Lohusuu külaraamatukogu (Kohtla-Järve raj.) — 461
 Loksa Aleviraamatukogu (Harju raj.) — 272
 Loksa Lasteraamatukogu (Harju raj.) — 273
 Loodusmuuseumi teaduslik raamatukogu — vt.
 Eesti NSV Riikliku Loodusmuuseumi teaduslik raamatukogu
 Loodusuurijate Seltsi raamatukogu — vt.
 Eesti NSV Teaduste Akadeemia juures asuva Loodusuurijate Seltsi
 raamatukogu
 Loomakasvatuse ja Veterinaaria Teadusliku Uurimise Instituudi teaduslik
 raamatukogu — vt.
 Eesti Loomakasvatuse ja Veterinaaria Teadusliku Uurimise Instituudi
 teaduslik raamatukogu

- Loosi külaraamatukogu (Võru raj.) — 907
 Lubja külaraamatukogu (Tartu raj.) — 781
 Luhamaa külaraamatukogu (Võru raj.) — 915
 Luke külaraamatukogu (Tartu raj.) — 769
 Lustivere külaraamatukogu (Jõgeva raj.) — 374
 Luutsniku külaraamatukogu (Võru raj.) — 902
 Lõpe külaraamatukogu (Pärnu raj.) — 594
 Lõõla külaraamatukogu (Paide raj.) — 527
 Lähte külaraamatukogu (Tartu raj.) — 793
 Lähtru külaraamatukogu (Haapsalu raj.) — 246
 Läsna külaraamatukogu (Rakvere raj.) — 674
 Lätkalu-Leie külaraamatukogu (Viljandi raj.) — 864
 Läänebasseini Kalatööstuse Peavalitsuse Projekteerimise, Konstrueerimise ja Tehnoloogilise Keskbüroo Tallinna filiaali tehnikaraamatukogu — 53
 Lääniste külaraamatukogu (Tartu raj.) — 791
 Lüganuse külaraamatukogu (Kohtla-Järve raj.) — 463
 Lüllemäe külaraamatukogu (Valga raj.) — 809
 Lümända külaraamatukogu (Kingissepa raj.) — 429

 Maardu Keemiakombinaadi tehnikaraamatukogu (Tallinn) — 66
 Maardu külaraamatukogu (Harju raj.) — 283
 Maardu Lasteraamatukogu (Tallinn) — 175
 Maardu raamatukogu — vt.
 Tallinna Mererajooni Kallavere raamatukogu
 Maaritsa külaraamatukogu (Põlva raj.) — 539
 Maaviljeluse ja Maaparanduse Teadusliku Uurimise Instituudi teaduslik raamatukogu — vt.
 Eesti Maaviljeluse ja Maaparanduse Teadusliku Uurimise Instituudi teaduslik raamatukogu
 Maidla külaraamatukogu (Kohtla-Järve raj.) — 466
 Maidla külaraamatukogu (Rapla raj.) — 713
 Martna külaraamatukogu (Haapsalu raj.) — 247
 Massu külaraamatukogu (Haapsalu raj.) — 242
 Meditsiiniline raamatukogu — vt.
 Riiklik Teaduslik Meditsiiniline Raamatukogu
 Meerapalu külaraamatukogu (Tartu raj.) — 763
 Meeri külaraamatukogu (Tartu raj.) — 770
 Meleski külaraamatukogu (Viljandi raj.) — 865
 Meremäe külaraamatukogu (Võru raj.) — 911
 Metsapoole külaraamatukogu (Pärnu raj.) — 589
 Metsküla külaraamatukogu (Kingissepa raj.) — 426
 Mikitamäe külaraamatukogu (Põlva raj.) — 546
 Misso külaraamatukogu (Võru raj.) — 914
 Mooste külaraamatukogu (Põlva raj.) — 547
 Munalaskme külaraamatukogu (Harju raj.) — 315
 Muraste külaraamatukogu (Harju raj.) — 278
 Mustjala külaraamatukogu (Kingissepa raj.) — 434
 Mustla Linnaraamatukogu (Viljandi raj.) — 835
 Mustvee Linna Lasteraamatukogu (Jõgeva raj.) — 365
 Mustvee Linnaraamatukogu (Jõgeva raj.) — 364
 Muuga külaraamatukogu (Rakvere raj.) — 656
 Mõisaküla Linnaraamatukogu (Viljandi raj.) — 836
 Mõniste külaraamatukogu (Võru raj.) — 917

- Mõniste-keskuse külaraamatukogu (Võru raj.) — 918
 Mõdapea külaraamatukogu (Rakvere raj.) — 664
 Mäebe külaraamatukogu (Kingsissepa raj.) — 446
 Mäetaguse külaraamatukogu (Kohtla-Järve raj.) — 470
 Mäksa külaraamatukogu (Tartu raj.) — 765
 Märjamaa Aleviraamatukogu (Rapla raj.) — 695
 Märjamaa Lasteraamatukogu (Rapla raj.) — 696

 Nabala külaraamatukogu (Harju raj.) — 333
 Naha ja Jalatsite Tootmiskoondise «Kommunaar» ametiühinguraamatu-
 kogu (Tallinn) — 169
 Nahhimovi-nim. kalurikolhoosi raamatukogu — vt.
 Admiral Nahhimovi nim. Kalurikolhoosi raamatukogu
 Narva Ehitustrusti ametiühinguraamatukogu — 217
 Narva Linna Lasteraamatukogu — 213
 Narva Linna Metoodilise Kabineti raamatukogu — 97
 Narva Linnaraamatukogu — 212
 Narva Polütehnikumi raamatukogu — 98
 Narva-Jõesuu Aleviraamatukogu (Narva) — 219
 Navi külaraamatukogu (Võru raj.) — 943
 Neeme külaraamatukogu (Harju raj.) — 284
 Neeruti külaraamatukogu (Rakvere raj.) — 650
 N. A. Nekrassovi nim. Viljandi Rajooniraamatukogu — 830
 Nina külaraamatukogu (Tartu raj.) — 742
 Nissi külaraamatukogu (Harju raj.) — 312
 Noorte Naturalistide Keskmaja raamatukogu — vt.
 Eesti NSV Noorte Naturalistide Keskmaja raamatukogu
 Nuija Aleviraamatukogu (Viljandi raj.) — 841
 Nurme külaraamatukogu (Harju raj.) — 316
 Nursi külaraamatukogu (Võru raj.) — 921
 Nõgiaru külaraamatukogu (Tartu raj.) — 758
 Nõmavere külaraamatukogu (Jõgeva raj.) — 392
 Nõo külaraamatukogu (Tartu raj.) — 768
 Nõva külaraamatukogu (Haapsalu raj.) — 252
 Nõva külaraamatukogu (Jõgeva raj.) — 380

 Oandu külaraamatukogu (Kohtla-Järve raj.) — 467
 Obinitsa külaraamatukogu (Võru raj.) — 913
 Odolemma külaraamatukogu (Harju raj.) — 317
 Ohtu külaraamatukogu (Harju raj.) — 343
 Oiu külaraamatukogu (Viljandi raj.) — 887
 Ollepa külaraamatukogu (Paide raj.) — 515
 Olustvere külaraamatukogu (Viljandi raj.) — 866
 Olustvere Sovhoostehnikumi raamatukogu (Viljandi raj.) — 133
 Oonurme külaraamatukogu (Kohtla-Järve raj.) — 477
 Orava külaraamatukogu (Põlva raj.) — 559
 Orissaare raamatukogu — vt.
 Kingsissepa II Rajooniraamatukogu
 Oru külaraamatukogu (Haapsalu raj.) — 250
 Oru raamatukogu (Kohtla-Järve) — 192
 Orumäe külaraamatukogu (Valga raj.) — 817
 Osula külaraamatukogu (Võru raj.) — 925
 Otepää Linna Lasteraamatukogu (Valga raj.) — 799

- Otepää Linnaraamatukogu (Valga raj.) — 798
 Otsa külaraamatukogu (Võru raj.) — 908
- Paadla külaraamatukogu (Kingissepa raj.) — 420
 Padise külaraamatukogu (Harju raj.) — 321
 Paeküla külaraamatukogu (Rapla raj.) — 717
 Pagari külaraamatukogu (Kohtla-Järve raj.) — 472
 Pahula külaraamatukogu (Rapla raj.) — 709
 Pahuvere külaraamatukogu (Viljandi raj.) — 862
 Paide Rajooni Lasteraamatukogu — 482
 Paide Rajooni Metoodilise Kabineti raamatukogu — 114
 Paide Rajooniraamatukogu — 481
 Pajusi-Luige külaraamatukogu (Jõgeva raj.) — 376
 Pajusti külaraamatukogu (Rakvere raj.) — 676
 Pala külaraamatukogu (Jõgeva raj.) — 379
 Palade külaraamatukogu (Hiiumaa raj.) — 359
 Palamuse külaraamatukogu (Jõgeva raj.) — 382
 Paldiski Linnaraamatukogu (Harju raj.) — 267
 Palivere külaraamatukogu (Haapsalu raj.) — 253
 Paivere külaraamatukogu (Harju raj.) — 293
 Pamma külaraamatukogu (Kingissepa raj.) — 427
 Paope külaraamatukogu (Hiiumaa raj.) — 357
 Parapalu külaraamatukogu (Tartu raj.) — 764
 Parasmaa külaraamatukogu (Pärnu raj.) — 583
 Partei Ajaloo Instituudi raamatukogu — vt.
 EKP Keskkomitee Partei Ajaloo Instituudi raamatukogu
 Paunküla külaraamatukogu (Harju raj.) — 294
 Pedagoogika Teadusliku Uurimise Instituudi raamatukogu — vt.
 Eesti NSV Pedagoogika Teadusliku Uurimise Instituudi raamatukogu
 Peetri külaraamatukogu (Paide rajoon) — 498
 Peetri külaraamatukogu (Võru raj.) — 899
 Penuja külaraamatukogu (Viljandi raj.) — 843
 Peri külaraamatukogu (Põlva raj.) — 552
 Pidula külaraamatukogu (Kingissepa raj.) — 412
 Pihtla külaraamatukogu (Kingissepa raj.) — 436
 Piilsi külaraamatukogu (Kohtla-Järve raj.) — 462
 Piiri külaraamatukogu (Kingissepa raj.) — 432
 Piirissaare külaraamatukogu (Tartu raj.) — 773
 Piiraja külaraamatukogu (Põlva raj.) — 568
 Piirsalu külaraamatukogu (Haapsalu raj.) — 260
 Pikajärve külaraamatukogu (Põlva raj.) — 561
 Pikavere külaraamatukogu (Harju raj.) — 323
 Pikevere külaraamatukogu (Rakvere raj.) — 653
 Pikksaare külaraamatukogu (Tartu raj.) — 749
 Pikva külaraamatukogu (Harju raj.) — 274
 Pillistvere külaraamatukogu (Viljandi raj.) — 858
 Pillipalu külaraamatukogu (Harju raj.) — 275
 Pinska külaraamatukogu (Viljandi raj.) — 874
 Plaani külaraamatukogu (Võru raj.) — 903
 Poka külaraamatukogu (Tartu raj.) — 766
 Polli Katsebaasi raamatukogu (Viljandi raj.) — 131
 Pootsi külaraamatukogu (Pärnu raj.) — 608
 Praakli külaraamatukogu (Kingissepa raj.) — 415

- Prangli külaraamatukogu (Harju raj.) — 325
 Pressi külaraamatukogu (Võru raj.) — 904
 Priipalu külaraamatukogu (Valga raj.) — 829
 Projekteerimis-tehnoloogilise ja Teadusliku Uurimise Instituudi teaduslik-tehniline raamatukogu (Tallinn) — 10
 Puhja külaraamatukogu (Tartu raj.) — 774
 Puiatu külaraamatukogu (Viljandi raj.) — 879
 Puka külaraamatukogu (Valga raj.) — 815
 «Punase Kunda» tehnikaraamatukogu — vt.
 Tsemenditehase «Punane Kunda» tehnikaraamatukogu
 Purdi külaraamatukogu (Paide raj.) — 518
 Puurmani külaraamatukogu (Jõgeva raj.) — 387
 Puuvillakombinaadi «Balti Manufaktuur» ametiühinguraamatukogu (Tallinn) — 165
 Puuvillakombinaadi «Balti Manufaktuur» tehnikaraamatukogu — 37
 Puuvillakombinaadi «Kreenholmi Manufaktuur» ametiühingu lasteraamatukogu (Narva) — 218
 Puuvillakombinaadi «Kreenholmi Manufaktuur» V. Gerassimovi nim. Kultuurihoone raamatukogu (Narva) — 215
 Puuvillakombinaadi «Kreenholmi Manufaktuur» tehnikaraamatukogu (Narva) — 95
 Põhja Kõrgepingevõrkude tehnikaraamatukogu (Tallinn) — 49
 Põikva külaraamatukogu (Paide raj.) — 524
 Põlevkivi Teadusliku Uurimise Instituudi raamatukogu (Kohtla-Järve) — 88
 Põlevkivikeemia Kombinaadi «Kiviõli» tehnikaraamatukogu (Kohtla-Järve) — 90
 Põlgaste külaraamatukogu (Põlva raj.) — 543
 Põlli külaraamatukogu (Rapla raj.) — 727
 Põllküla külaraamatukogu (Harju raj.) — 322
 Põltsamaa Linna Lasteraamatukogu (Jõgeva raj.) — 367
 Põltsamaa raamatukogu — vt.
 Jõgeva Rajooniraamatukogu
 Põlula külaraamatukogu (Rakvere raj.) — 666
 Põlva Rajooni Lasteraamatukogu — 529
 Põlva Rajooni Metoodilise Kabineti raamatukogu — 117
 Põlva Rajooniraamatukogu — 528
 Päinurme külaraamatukogu (Paide raj.) — 509
 Pärnu Kuurordi raamatukogu — 227
 Pärnu Linna Keskraamatukogu — 220
 Pärnu Linna Lasteraamatukogu — 224
 Pärnu Linna Metoodilise Kabineti raamatukogu — 101
 Pärnu Linna Raeküla raamatukogu — 223
 Pärnu Linna Ülejõe raamatukogu — 222
 Pärnu Masinatehase tehnikaraamatukogu — 99
 Pärnu Merekalalaevastiku Baasi ametiühinguraamatukogu — 229
 Pärnu Merekooli raamatukogu — 103
 Pärnu Metsakombinaadi ametiühinguraamatukogu — 228
 Pärnu Rajooni Lasteraamatukogu (Vändra alev) — 575
 Pärnu Rajooni Metoodilise Kabineti raamatukogu — 102
 Pärnu Rajooniraamatukogu — 221
 Pärnu-Jaagupi Aleviraamatukogu (Pärnu raj.) — 572
 Pärtsamaa külaraamatukogu (Kingissepa raj.) — 428
 Pärsti külaraamatukogu (Viljandi raj.) — 872

- Päärdu külaraamatukogu (Rapla raj.) — 733
 Pööravere külaraamatukogu (Pärnu raj.) — 584
 Pühajärve külaraamatukogu (Valga raj.) — 811
 Pühaste külaraamatukogu (Valga raj.) — 803
 Pürksi külaraamatukogu (Haapsalu raj.) — 255
 Püssi Aleviraamatukogu (Kohtla-Järve) — 209

Raamatupalati Nõukogude Eesti trükiste arhiiv — vt.

Eesti NSV Riikliku Raamatupalati Nõukogude Eesti trükiste arhiiv
 Raasiku raamatukogu — vt.

- Harju Rajooniraamatukogu
 Rahivere külaraamatukogu (Jõgeva raj.) — 383
 Rahvaloomingu Maja repertuaarikogu — vt.
 Eesti NSV Rahvaloomingu Maja repertuaarikogu
 Raikküla külaraamatukogu (Rapla raj.) — 718
 Raja külaraamatukogu (Jõgeva raj.) — 394
 Rakke külaraamatukogu (Rakvere raj.) — 658
 Raku Sovhoosi ametiühinguraamatukogu (Tallinn) — 173
 Rakvere Rajooni Lasteraamatukogu — 633
 Rakvere Rajooni Metoodilise Kabineti raamatukogu — 120
 Rakvere Rajooniraamatukogu — 632
 Rakvere II Rajooniraamatukogu (Väike-Maarja asula) — 684
 Randvere külaraamatukogu (Harju raj.) — 345
 Randvere külaraamatukogu (Kingissepa raj.) — 416
 Ranna külaraamatukogu (Jõgeva raj.) — 381
 Ranna külaraamatukogu (Harju raj.) — 279
 Rannu külaraamatukogu (Kohtla-Järve raj.) — 453
 Rannu külaraamatukogu (Tartu raj.) — 775
 Rapla Rajooni Lasteraamatukogu — 690
 Rapla Rajooni Metoodilise Kabineti raamatukogu — 124
 Rapla Rajooniraamatukogu — 689
 Rasina külaraamatukogu (Põlva raj.) — 549
 RAT «Estonia» noodikogu (Tallinn) — 22
 RAT «Vanemuine» raamatu- ja noodikogu (Tartu) — 76
 Raudna külaraamatukogu (Viljandi raj.) — 877
 Rava külaraamatukogu (Paide raj.) — 496
 Reidle külaraamatukogu (Võru raj.) — 900
 Retla külaraamatukogu (Paide raj.) — 513
 Ridala külaraamatukogu (Haapsalu raj.) — 257
 Riidaja külaraamatukogu (Valga raj.) — 818
 Riiklik Teaduslik Meditsiiniline Raamatukogu (Tallinn) — 4
 Rimmu külaraamatukogu (Viljandi raj.) — 849
 Ristemäe külaraamatukogu (Võru raj.) — 922
 Risti külaraamatukogu (Haapsalu raj.) — 259
 Risti külaraamatukogu (Harju raj.) — 328
 Risti külaraamatukogu (Paide raj.) — 491
 Ristiküla külaraamatukogu (Pärnu raj.) — 611
 Roela külaraamatukogu (Rakvere raj.) — 677
 Roosna-Alliku külaraamatukogu (Paide raj.) — 503
 Ropka külaraamatukogu (Tartu raj.) — 756
 RPI «Eesti Projekt» tehnikaraamatukogu (Tallinn) — 32
 RPI «Eesti Maahitusprojekt» tehnikaraamatukogu (Tallinn) — 34
 RPI «Eesti Maaparandusprojekt» tehnikaraamatukogu (Tallinn) — 35
 RPI «Eesti Tööstusprojekt» tehnikaraamatukogu (Tallinn) — 36

- PI «Kommunaalprojekt» tehnikaraamatukogu (Tallinn) — 33
- Ruhnu külaraamatukogu (Pärnu raj.) — 600
- Ruila külaraamatukogu (Harju raj.) — 318
- Russalu külaraamatukogu (Rapla raj.) — 728
- Rutikvere külaraamatukogu (Jõgeva raj.) — 377
- Ruusa külaraamatukogu (Põlva raj.) — 535
- Ruusmäe külaraamatukogu (Võru raj.) — 905
- Rõhu külaraamatukogu (Tartu raj.) — 786
- Rõngu külaraamatukogu (Tartu raj.) — 778
- Rõuge külaraamatukogu (Võru raj.) — 920
- Räpina Aiandustehnikumi raamatukogu — 118
- Räpina Alevi Lasteraamatukogu (Põlva raj.) — 532
- Räpina Aleviraamatukogu (Põlva raj.) — 531
- Saadjärve külaraamatukogu (Jõgeva raj.) — 398
- Saalema külaraamatukogu (Pärnu raj.) — 628
- Saaluse külaraamatukogu (Võru raj.) — 940
- Saare külaraamatukogu (Jõgeva raj.) — 404
- Saarepeedi külaraamatukogu (Viljandi raj.) — 880
- Saastna külaraamatukogu (Haapsalu raj.) — 263
- Sadala külaraamatukogu (Jõgeva raj.) — 396
- Saduküla külaraamatukogu (Jõgeva raj.) — 388
- Sagadi külaraamatukogu (Rakvere raj.) — 681
- Saka külaraamatukogu (Kohtla-Järve raj.) — 460
- Sakla külaraamatukogu (Kingissepa raj.) — 448
- Saksi külaraamatukogu (Rakvere raj.) — 667
- Saku külaraamatukogu (Harju raj.) — 330
- Saku-Kajamaa külaraamatukogu (Harju raj.) — 334
- Salla külaraamatukogu (Rakvere raj.) — 662
- Salme külaraamatukogu (Kingissepa raj.) — 417
- Sanatooriumi «Laine» ametiühinguraamatukogu (Haapsalu) — 237
- Sangaste külaraamatukogu (Valga raj.) — 819
- Sargvere külaraamatukogu (Paide raj.) — 519
- Saru külaraamatukogu (Võru raj.) — 919
- Satserinna külaraamatukogu (Põlva raj.) — 569
- Saue külaraamatukogu (Harju raj.) — 335
- Sauga külaraamatukogu (Pärnu raj.) — 602
- Saulepi külaraamatukogu (Pärnu raj.) — 626
- Sauvere külaraamatukogu (Kingissepa raj.) — 421
- Seidla külaraamatukogu (Paide raj.) — 492
- Seliste külaraamatukogu (Pärnu raj.) — 606
- Seljametsa külaraamatukogu (Pärnu raj.) — 597
- Sikeldi külaraamatukogu (Rapla raj.) — 725
- «Silikaatbetooni Instituudi» teatmeinformatsiooni fond — vt.
- Teadusliku Uurimise ja Projekteerimise Riikliku Instituudi «Silikaatbetooni Instituut» teatmeinformatsiooni fond
- Sillamäe Linnaraamatukogu — 232
- Sillamäe Mäetehnikumi raamatukogu — 105
- Sillaotsa külaraamatukogu (Tartu raj.) — 746
- Simuna külaraamatukogu (Rakvere raj.) — 668
- Sindi Linna Lasteraamatukogu (Pärnu) — 230
- Sindi raamatukogu — vt.
- Tekstiilivabrik «1. Detsember» ametiühinguraamatukogu
- Sinimäe külaraamatukogu (Kohtla-Järve raj.) — 480

- Sipa külaraamatukogu (Rapla raj.) — 714
 Sirgala raamatukogu (Kohtla-Järve) — 210
 Soinaste külaraamatukogu (Tartu raj.) — 757
 A. Sommerlingi nim. sovhoosi ametiühinguraamatukogu (Harju raj.) — 340
 Sonda külaraamatukogu (Kohtla-Järve raj.) — 473
 Soohara külaraamatukogu (Põlva raj.) — 553
 Soometsa külaraamatukogu (Pärnu raj.) — 623
 Soomevere külaraamatukogu (Viljandi raj.) — 859
 Soonurme külaraamatukogu (Kohtla-Järve raj.) — 468
 Sooru külaraamatukogu (Valga raj.) — 826
 Soosaare külaraamatukogu (Viljandi raj.) — 856
 Sudiste külaraamatukogu (Viljandi raj.) — 851
 Suigu külaraamatukogu (Pärnu raj.) — 577
 Suislepa külaraamatukogu (Viljandi raj.) — 882
 Sultsi külaraamatukogu (Viljandi raj.) — 869
 Surju külaraamatukogu (Pärnu raj.) — 609
 Sutlepa külaraamatukogu (Haapsalu raj.) — 256
 Suure-Jaani Lasteraamatukogu (Viljandi raj.) — 838
 Suure-Jaani Linnaraamatukogu (Viljandi raj.) — 837
 Suurejõe külaraamatukogu (Pärnu raj.) — 629
 Suure-Konguta külaraamatukogu (Tartu raj.) — 752
 Suuremõisa külaraamatukogu (Hiiumaa raj.) — 360
 Sõmerpalu külaraamatukogu (Võru raj.) — 929
 «Sädeme» kolhoosi raamatukogu (Jõgeva raj.) — 405
 Sänna külaraamatukogu (Võru raj.) — 923
 Sürgavere külaraamatukogu (Viljandi raj.) — 885

Zoologia ja Botaanika Instituudi raamatukogu — vt.
 Eesti NSV Teaduste Akadeemia Zoologia ja Botaanika Instituudi raamatukogu

- Taagepera külaraamatukogu (Valga raj.) — 822
 Taali-Ülejõe külaraamatukogu (Pärnu raj.) — 598
 Tabara külaraamatukogu (Harju raj.) — 319
 Taebla külaraamatukogu (Haapsalu raj.) — 254
 Taevaskoja külaraamatukogu (Põlva raj.) — 557
 Tagala külaraamatukogu (Kingissepa raj.) — 413
 Tagavere külaraamatukogu (Kingissepa raj.) — 442
 Tagula külaraamatukogu (Valga raj.) — 821
 Tahe külaraamatukogu (Valga raj.) — 810
 Taikse külaraamatukogu (Paide raj.) — 514
 Tali külaraamatukogu (Pärnu raj.) — 612
 Tallinna Autobussipargi ametiühinguraamatukogu — 171
 Tallinna Ehitus- ja Mehhanikatehnikumi raamatukogu — 56
 Tallinna Ehitustrusti ametiühinguraamatukogu — 161
 Tallinna Ekskavaatoritehase tehnikaraamatukogu — 38
 Tallinna Epidemioloogia, Mikrobioloogia ja Hügieeni Teadusliku Uurimise Instituudi raamatukogu — 12
 Tallinna Haridus- ja Teadusala Töötajate Maja raamatukogu — 160
 Tallinna Hüdro meteoroloogia Observatooriumi Hüdro metfondi Osakonna teaduslik-tehniline raamatukogu — 28
 Tallinna Kalatööstusliku Merekooli raamatukogu — 57
 Tallinna Kalinini Rajooni I Lasteraamatukogu — 153

- Tallinna Kalinini Rajooni I Raamatukogu — 145
- Tallinna Kalinini Rajooni II E. Vilde nim. Raamatukogu — 146
- Tallinna Kalinini Rajooni III Raamatukogu — 147
- Tallinna Kergetööstuse Tehnikumi raamatukogu — 58
- Tallinna Keskraamatukogu — vt.
- Maaksim Gorki nim. Tallinna Keskraamatukogu
- Tallinna Keskrajooni I Raamatukogu — 141
- Tallinna Keskrajooni Mustamäe Raamatukogu — 144
- Tallinna Keskrajooni Nõmme I Raamatukogu — 142
- Tallinna Keskrajooni Nõmme II Raamatukogu — 143
- Tallinna Kontrollmööduristade Katsetehase tehnikaraamatukogu — 42
- Tallinna Linna Riikliku Arhiivi teaduslik-teatmeline raamatukogu — 8
- Tallinna Majandustehnikumi raamatukogu — 59
- Tallinna Masinatehase tehnikaraamatukogu — 43
- Tallinna Meditsiinikooli raamatukogu — 61
- Tallinna Mereklubi raamatukogu — 162
- Tallinna Merekooli raamatukogu — 60
- Tallinna Mererajooni I Raamatukogu — 148
- Tallinna Mererajooni II Raamatukogu — 149
- Tallinna Mererajooni III Raamatukogu — 150
- Tallinna Mererajooni IV Raamatukogu — 151
- Tallinna Mererajooni V Raamatukogu — 152
- Tallinna Mererajooni Kallavere Raamatukogu — 174
- Tallinna Metallitoodete Tehase tehnikaraamatukogu — 44
- Tallinna Muusikakooli raamatukogu — 62
- Tallinna Pedagoogilise Instituudi raamatukogu — vt.
- E. Vilde nim. Tallinna Pedagoogilise Instituudi raamatukogu
- Tallinna Pedagoogilise Kooli raamatukogu — 63
- Tallinna Polütehnikumi raamatukogu — 64
- Tallinna Polütehnilise Instituudi Raamatukogu — 3
- Tallinna Riikliku ja Kooperatiivkaubanduse Tehnikumi raamatukogu — 64
- Tallinna Riikliku Konservatooriumi Raamatukogu — 20
- Tallinna Riikliku Kunstimuuseumi Raamatukogu — 18
- Tallinna Soojus- ja Elektriijaama tehnikaraamatukogu — 48
- Tallinna Telefonivõrgu tehnikaraamatukogu — 55
- Tallinna Tselluloosi- ja Paberikombinaadi ametiühinguraamatukogu — vt.
- V. Kogissepa nim. Tallinna Tselluloosi- ja Paberikombinaadi ametiühinguraamatukogu
- Tallinna Tselluloosi- ja Paberikombinaadi tehnikaraamatukogu — vt.
- V. Kogissepa nim. Tallinna Tselluloosi- ja Paberikombinaadi tehnikaraamatukogu
- Tallinna Vineeri- ja Mööblivabriku ametiühinguraamatukogu — 167
- ammi külaraamatukogu (Tartu raj.) — 776
- ammik külaraamatukogu (Jõgeva raj.) — 389
- ammisa külaraamatukogu (Tartu raj.) — 782
- amsa külaraamatukogu (Tartu raj.) — 744
- amsala Aleviraamatukogu (Rakvere raj.) — 641
- amsel külaraamatukogu (Kingissepa raj.) — 433
- apa külaraamatukogu (Paide raj.) — 512
- apa Lõuna Lasteraamatukogu (Rakvere raj.) — 638
- apa Lõunaraamatukogu (Rakvere raj.) — 637
- apa Rändteelaste Klubi ametiühinguraamatukogu (Rakvere raj.) — 640
- apiku külaraamatukogu (Jõgeva raj.) — 378

- Taritu külaraamatukogu (Kingissepa raj.) — 430
 Tartu Aparaaditehase tehnikaraamatukogu — 77
 Tartu Autoremonditehase nr. 3 tehnikaraamatukogu — 79
 Tartu Ehitusvalitsuse ametiühinguraamatukogu — 184
 Tartu Kultuurihooone raamatukogu — vt.
 AÜN Tartu Kultuurihooone raamatukogu
 Tartu Kunstikooli Raamatukogu — 85
 Tartu Linna Keskraamatukogu — vt.
 N. V. Gogoli nim. Tartu Linna Keskraamatukogu
 Tartu Linna Lasteraamatukogu — 179
 Tartu Linna Metoodilise Kabineti raamatukogu — 81
 Tartu Meditsiinikooli raamatukogu — 83
 Tartu Põllutöömasinaadi ametiühinguraamatukogu — 186
 Tartu Muusikakooli raamatukogu — 84
 Tartu Pedagoogilise Kooli raamatukogu — 83
 Tartu Põllutöömehhanise Tehase «Võit» tehnikaraamatukogu — 78
 Tartu Rajooni Lasteraamatukogu (Elva linn) — 737
 Tartu Rajooni Metoodilise Kabineti raamatukogu — 82
 Tartu Rajooniraamatukogu — 177
 Tartu Raudteelaste Klubi raamatukogu — 185
 Tartu Raudteetranspordi Tehnikumi raamatukogu — 87
 Tartu Riikliku Kunstimuuseumi raamatukogu — 75
 Tartu Riikliku Ülikooli Teaduslik Raamatukogu — 67
 Tartu Tervihoiutöötajate Maja raamatukogu — 183
 Tarumaa külaraamatukogu (Kohtla-Järve raj.) — 469
 Tarva külaraamatukogu (Pärnu raj.) — 595
 Teadusliku Uurimise ja Projekteerimise Riikliku Instituudi «Silikaatbe-
 tooni Instituut» teatmeinformatsiooni fond (Tallinn) — 11
 Teatri- ja Muusikamuuseumi raamatukogu — vt.
 Eesti NSV Teatri- ja Muusikamuuseumi raamatukogu
 Teatriühingu raamatukogu — vt.
 Eesti NSV Teatriühingu raamatukogu
 Teedla külaraamatukogu (Tartu raj.) — 780
 Teenuse külaraamatukogu (Rapla raj.) — 715
 Tehase «Estoplast» tehnikaraamatukogu (Tallinn) — 39
 Tehase «Ilmarine» tehnikaraamatukogu (Tallinn) — 41
 Tekstiilivabriku «1. Detsember» ametiühinguraamatukogu (Pärnu) — 231
 Tihemetsa Põllumajanduse Mehhaniseerimise Tehnikumi raamatukogu
 (Pärnu raj.) — 119
 Tobra-Selja külaraamatukogu (Viljandi raj.) — 881
 Tohera külaraamatukogu (Pärnu raj.) — 618
 Toila külaraamatukogu (Kohtla-Järve raj.) — 474
 J. Tombi nim. Kultuuripalee raamatukogu — vt. AÜN J. Tombi nim.
 Kultuuripalee raamatukogu
 Tootsi Turbakombinaadi ametiühinguraamatukogu (Pärnu raj.) — 573
 Tootsi Turbakombinaadi Lavassaare jaoskonna ametiühinguraamatukogu
 (Pärnu raj.) — 571
 Torgu külaraamatukogu (Kingissepa raj.) — 445
 Tori külaraamatukogu (Pärnu raj.) — 616
 Torma külaraamatukogu (Jõgeva raj.) — 400
 Tornimäe külaraamatukogu (Kingissepa raj.) — 443
 Triigi külaraamatukogu (Rakvere raj.) — 688
 Tsemenditehase «Punane Kunda» tehnikaraamatukogu (Rakvere
 raj.) — 121

- Tsiistre külaraamatukogu (Võru raj.) — 916
 Tsiirgulinna külaraamatukogu (Valga raj.) — 827
 Tsoigo külaraamatukogu (Võru raj.) — 909
 Tsooru külaraamatukogu (Võru raj.) — 937
 Tudu külaraamatukogu (Rakvere raj.) — 671
 Tudulinna külaraamatukogu (Kohtla-Järve raj.) — 476
 Tuhala külaraamatukogu (Harju raj.) — 297
 Tuhalaane külaraamatukogu (Viljandi raj.) — 852
 Tumala külaraamatukogu (Kingissepa raj.) — 444
 Turba külaraamatukogu (Harju raj.) — 320
 Tuudi külaraamatukogu (Haapsalu raj.) — 262
 Tuula külaraamatukogu (Harju raj.) — 286
 Tõhela külaraamatukogu (Pärnu raj.) — 621
 Tõikvere külaraamatukogu (Jõgeva raj.) — 401
 Tõlluste külaraamatukogu (Kingissepa raj.) — 438
 Tõrva Linna Lasteraamatukogu (Valga raj.) — 801
 Tõrva Linnaraamatukogu (Valga raj.) — 800
 Tõstamaa külaraamatukogu (Pärnu raj.) — 619
 Tähtvere külaraamatukogu (Tartu raj.) — 784
 Tännassilma külaraamatukogu (Viljandi raj.) — 886
 Tääksi külaraamatukogu (Viljandi raj.) — 868
 Tüki külaraamatukogu (Valga raj.) — 812
 Türi Linna Lasteraamatukogu (Paide raj.) — 485
 Türi Linnaraamatukogu (Paide raj.) — 484
 Türi Metsakombinaadi ametiühinguraamatukogu (Paide raj.) — 486
 Türi Sovhoostehnikumi raamatukogu (Paide raj.) — 116

 Ubja sovhoosi ametiühinguraamatukogu (Rakvere raj.) — 648
 Udeva külaraamatukogu (Paide raj.) — 505
 Uhtna külaraamatukogu (Rakvere raj.) — 647
 Ujvkoosseisu Ettevalmistamise Oppekursuste Kombinaadi raamatukogu
 (Pärnu) — 104
 Ulila külaraamatukogu (Tartu raj.) — 787
 Ulvi külaraamatukogu (Kohtla-Järve raj.) — 478
 Umbusi külaraamatukogu (Jõgeva raj.) — 393
 Urissaare külaraamatukogu (Pärnu raj.) — 596
 Urumarja külaraamatukogu (Pärnu raj.) — 599
 Urvaste külaraamatukogu (Võru raj.) — 930
 Uue-Kariste külaraamatukogu (Viljandi raj.) — 850
 Uue-Kasaritsa külaraamatukogu (Võru raj.) — 910
 Uulu külaraamatukogu (Pärnu raj.) — 622
 Uusna külaraamatukogu (Viljandi raj.) — 888

 Vaabina külaraamatukogu (Võru raj.) — 932
 Vahastu külaraamatukogu (Rapla raj.) — 703
 Vaida külaraamatukogu (Harju raj.) — 339
 Vaimastvere külaraamatukogu (Jõgeva raj.) — 385
 Vaivara külaraamatukogu (Kohtla-Järve raj.) — 479
 Vajangu külaraamatukogu (Rakvere raj.) — 670
 Valga Linna Lasteraamatukogu — 795
 Valga Rajooni Metoodilise Kabineti raamatukogu — 128
 Valga Rajooniraamatukogu — 794
 Valga Raudteelaste Klubi ametiühinguraamatukogu — 797
 Valgjärve külaraamatukogu (Põlva raj.) — 560

- Valgu külaraamatukogu (Rapla raj.) — 731
 Valjala külaraamatukogu (Kingissepa raj.) — 447
 Valtu külaraamatukogu (Rapla raj.) — 726
 Vana-Kariste külaraamatukogu (Viljandi raj.) — 844
 Vana-Kasaritsa külaraamatukogu (Võru raj.) — 944
 Vana-Koiola külaraamatukogu (Põlva raj.) — 551
 Vanaküla külaraamatukogu (Haapsalu raj.) — 261
 Vanaküla külaraamatukogu (Põlva raj.) — 554
 Vana-Vigala külaraamatukogu (Rapla raj.) — 734
 «Vanemuise» raamatukogu — vt. RAT «Vanemuine» raamatukogu
 Vao külaraamatukogu (Paide raj.) — 506
 Vara külaraamatukogu (Tartu raj.) — 788
 Varangu külaraamatukogu (Rakvere raj.) — 644
 Varbevere külaraamatukogu (Jõgeva raj.) — 384
 Varbla külaraamatukogu (Pärnu raj.) — 625
 Varbuse külaraamatukogu (Põlva raj.) — 544
 Vardi külaraamatukogu (Rapla raj.) — 729
 Varja külaraamatukogu (Kohtla-Järve raj.) — 465
 Varnja külaraamatukogu (Tartu raj.) — 772
 Varstu külaraamatukogu (Võru raj.) — 934
 Vasalemma külaraamatukogu (Harju raj.) — 341
 Vastemõisa külaraamatukogu (Viljandi raj.) — 890
 Vastse-Kuuste külaraamatukogu (Põlva raj.) — 562
 Vastseliina Lasteraamatukogu (Võru raj.) — 939
 Vastseliina raamatukogu — vt. Võru II Rajooniraamatukogu
 Vatla külaraamatukogu (Haapsalu raj.) — 243
 Vedu külaraamatukogu (Tartu raj.) — 783
 Vee külaraamatukogu (Pärnu raj.) — 585
 Veelikse külaraamatukogu (Pärnu raj.) — 614
 Veeriku külaraamatukogu (Kingissepa raj.) — 449
 Velise külaraamatukogu (Rapla raj.) — 730
 Venevere külaraamatukogu (Rakvere raj.) — 657
 Verilaske külaraamatukogu (Viljandi raj.) — 889
 Veriora külaraamatukogu (Põlva raj.) — 564
 Vidrike külaraamatukogu (Valga raj.) — 813
 Vihasoo külaraamatukogu (Harju raj.) — 310
 Vihterpalu külaraamatukogu (Harju raj.) — 329
 Vihtra külaraamatukogu (Pärnu raj.) — 630
 Vihula külaraamatukogu (Rakvere raj.) — 645
 Viimsi külaraamatukogu (Harju raj.) — 344
 Viinistu külaraamatukogu (Harju raj.) — 311
 Viisu külaraamatukogu (Paide raj.) — 520
 Viitina külaraamatukogu (Võru raj.) — 924
 Viivikonna Karjääri ametiühinguraamatukogu (Kohtla-Järve) — 211
 E. Vilde nim. Tallinna Pedagoogilise Instituudi raamatukogu (Tallinn) — 5
 Viljandi Kultuurharidustöö Kooli raamatukogu — 130
 Viljandi Linna Lasteraamatukogu — 832
 Viljandi Linnaraamatukogu — 831
 Viljandi Metsakombinaadi ametiühinguraamatukogu — 834
 Viljandi Rajooni Metoodilise Kabineti raamatukogu — 129
 Viljandi Rajooniraamatukogu — vt. N. A. Nekrassovi nim. Viljandi
 Rajooniraamatukogu
 Villevere külaraamatukogu (Paide raj.) — 517
 Vinni Näidissovhoostehnikumi raamatukogu (Rakvere raj.) — 123

- Virtsu külaraamatukogu (Haapsalu raj.) — 244
 Viru-Jaagupi külaraamatukogu (Rakvere raj.) — 675
 Viru-Nigula külaraamatukogu (Rakvere raj.) — 678
 Visela külaraamatukogu (Võru raj.) — 933
 Visusti külaraamatukogu (Jõgeva raj.) — 372
 Vohnja külaraamatukogu (Rakvere raj.) — 651
 Voka külaraamatukogu (Kohtla-Järve raj.) — 475
 Voldi külaraamatukogu (Jõgeva raj.) — 399
 «Volta» ametiühinguraamatukogu — vt.
 Elektrimasinatohase «Volta» ametiühinguraamatukogu
 «Volta» tehnikaraamatukogu — vt.
 Elektrimasinatohase «Volta» tehnikaraamatukogu
 Voose külaraamatukogu (Harju raj.) — 295
 Vormsi külaraamatukogu (Haapsalu raj.) — 264
 Võhma Aleviraamatukogu (Viljandi raj.) — 842
 Võhma külaraamatukogu (Kingissepa raj.) — 435
 Võhma külaraamatukogu (Rakvere raj.) — 682
 Võiduküla külaraamatukogu (Pärnu raj.) — 587
 Võidula külaraamatukogu (Pärnu raj.) — 631
 Võiste külaraamatukogu (Pärnu raj.) — 624
 Võnnu külaraamatukogu (Haapsalu raj.) — 241
 Võnnu külaraamatukogu (Tartu raj.) — 790
 Võru Gaasianalüsaatorite Tehase tehnikaraamatukogu — 135
 Võru Linna Lasteraamatukogu — 893
 Võru Metsakombinaadi ametiühinguraamatukogu — 895
 Võru Rajooni Metoodilise Kabineti raamatukogu — 136
 Võru Rajooniraamatukogu — 892
 Võru II Rajooniraamatukogu (Vastseliina asula) — 938
 Võru Tööstustehnikumi raamatukogu — 137
 Võsu külaraamatukogu (Rakvere raj.) — 679
 Võtikvere külaraamatukogu (Jõgeva raj.) — 402
 Võõbste külaraamatukogu (Tartu raj.) — 767
 Võõpsu külaraamatukogu (Põlva raj.) — 536
 Vägeva külaraamatukogu (Jõgeva raj.) — 386
 Väike-Maarja Lasteraamatukogu (Rakvere raj.) — 685
 Väike-Maarja raamatukogu — vt.
 Rakvere II Rajooniraamatukogu
 Väike-veerksu külaraamatukogu (Põlva raj.) — 566
 Väimela külaraamatukogu (Võru raj.) — 945
 Väimela Näidisovhoostehnikumi raamatukogu (Võru raj.) — 139
 Väinjärve külaraamatukogu (Paide raj.) — 507
 Välgi külaraamatukogu (Tartu raj.) — 789
 Väljaküla külaraamatukogu (Pärnu raj.) — 615
 Väluste külaraamatukogu (Viljandi raj.) — 853
 Vändra Aleviraamatukogu (Pärnu raj.) — 574
 Vändra Lasteraamatukogu — vt.
 Pärnu Rajooni Lasteraamatukogu
 Väraska külaraamatukogu (Põlva raj.) — 567
 Vääna külaraamatukogu (Harju raj.) — 287
 Väätsa külaraamatukogu (Paide raj.) — 526
 Öisu külaraamatukogu (Viljandi raj.) — 846
 Öisu Toiduainete Tööstuse Tehnikumi raamatukogu (Viljandi raj.) — 132
 Omblusvabrik «Baltika» ametiühinguraamatukogu (Tallinn) — 170

Õpetajate Täiendusinstituudi raamatukogu — vt.
Eesti NSV Vabariikliku Õpetajate Täiendusinstituudi raamatukogu
Cru külaraamatukogu (Valga raj.) — 828

Äksi külaraamatukogu (Harju raj.) — 304
Ämmuste külaraamatukogu (Viljandi raj.) — 883
Änari külaraamatukogu (Paide raj.) — 525
Äriküla külaraamatukogu (Viljandi raj.) — 871

Üntri külaraamatukogu (Hiiumaa raj.) — 354

SISUKORD

Saateks	3
Lühendid	5
I. Teaduslikud ja erialaraamatukogud	7
Vabariikliku alluvusega linnad	
Tallinn	9
Tartu	33
Kohla-Järve	44
Narva	46
Pärnu	47
Sillamäe	48
Rajoonid	
Haapsalu	48
Harju	49
Hiiumaa	49
Jõgeva	49
Kingissepa	50
Paide	50
Põlva	51
Pärnu	52
Rakvere	52
Rapla	53
Tartu	53
Valga	54
Viljandi	54
Võru	56
II. Rahvaraamatukogud	57
Vabariikliku alluvusega linnad	
Tallinn	59
Tartu	68
Kohla-Järve	71
Narva	76
Pärnu	78
Sillamäe	81

Rajoonid

Haapsalu	82
Harju	85
Hiumaa	93
Jõgeva	94
Kingissepa	99
Kohtla-Järve	103
Paide	106
Põlva	111
Pärnu	115
Rakvere	121
Rapla	127
Tartu	131
Valga	136
Viljandi	140
Võru	148

Teaduslike ja erialaraamatukogude register	153
---	-----

Alfabeetiline register	158
---	-----

8	
38	
44	
46	
47	
48	
48	
49	
49	
50	
50	
51	
52	
53	
53	
54	
54	
55	
57	
59	
60	
71	
76	
78	
81	
131	

«Библиотеки Эстонской ССР. Справочник».

Сост. Э. Лепик

На эстонском языке.

Kaane kujundanud V. Ranne

Министерство культуры Эстонской ССР

Гос. библиотека им. Фр. Р. Крейцвальда Эстонской ССР

*

Vastutav toimetaja L. Rass

Korrektor E. Laane

Ladumisele antud 11. III 1969. Trükkimisele antud 28. VIII 1969. Trükipaber nr. 1, 60×84/16. Trükipoognaid 11,5. Tingtrükipoognaid 10,7. Arvestuspoognaid 14. Trükiarv 3000. MB-07652. Tellimise nr. 617. Trükikoda «Kiir», Viljandi, V. Kingissepa 31.

Hind 40 kop.

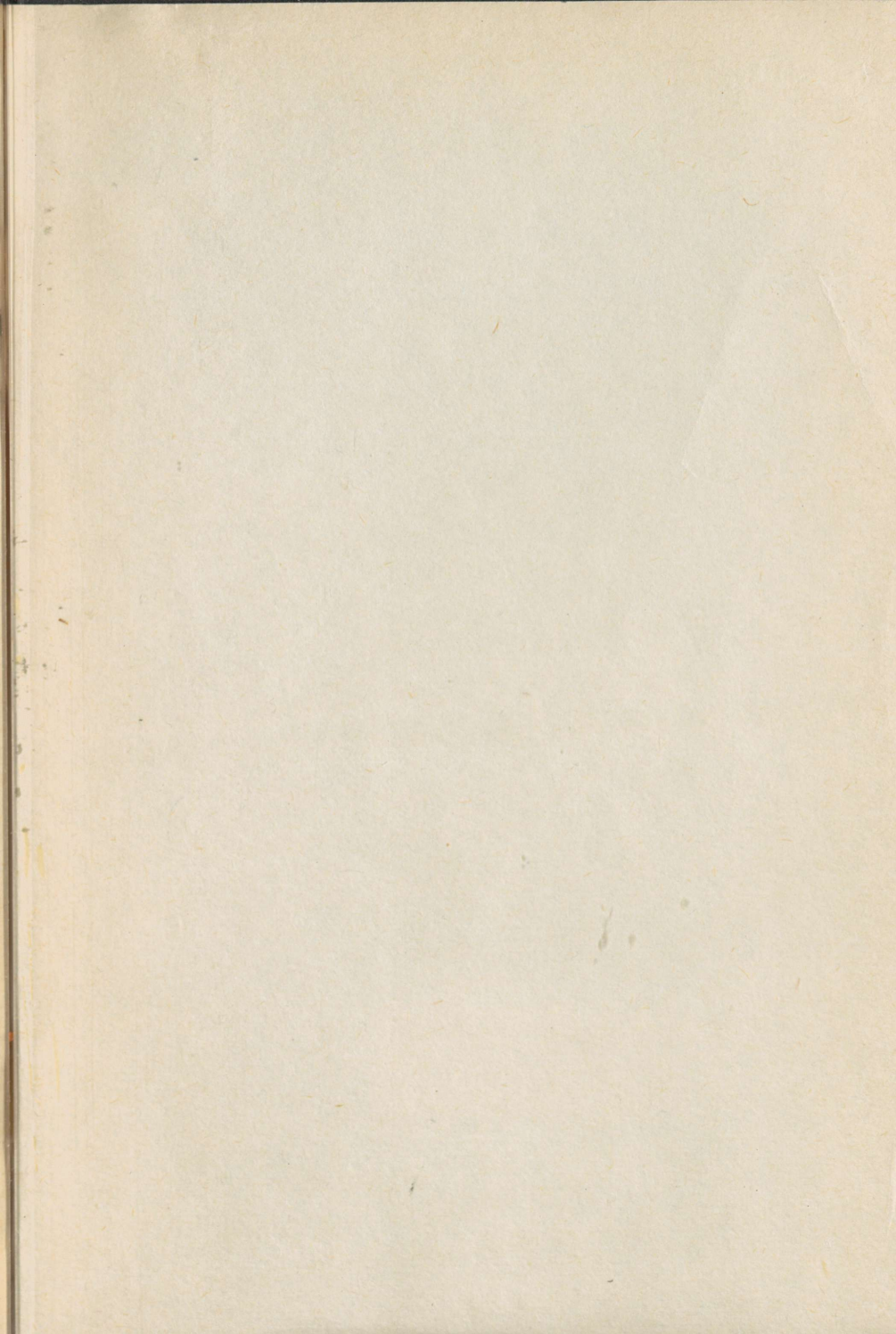

40 kop.

A-30167^{III}

TÜ RAAMATUKOGU



1 0300 00447498 9