SUURT VALGET TÕUGU SIGADE RIIKLIK TÕURAAMAT

ГОСУДАРСТВЕННАЯ ПЛЕМЕННАЯ КНИГА СВИНЕЙ КРУПНОЙ БЕЛОЙ ПОРОДЫ

V

69786

A214 B
1741

EESTI NSV PÕLLUMAJANDUSE MINISTEERIUM
МИНИСТЕРСТВО СЕЛЬСКОГО ХОЗЯЙСТВА ЭСТОНСКОЙ ССР

SUURT VALGET TÕUGU SIGADE RIIKLIK TÕURAAMAT

V KÖIDE

KULDID ЭСА 2823—3173
EMISED ЭСА 6278—8676

ГОСУДАРСТВЕННАЯ ПЛЕМЕННАЯ КНИГА СВИНЕЙ КРУПНОЙ БЕЛОЙ ПОРОДЫ

ТОМ V

ХРЯКИ ЭСА 2823—3173
СВИНОМАТКИ ЭСА 6278—8676

EESTI NSV PÕLLUMAJANDUSE MINISTEERIUMI TEADUSLIK-TEHNILISE INFORMATSIOONI BÜROO
БЮРО НАУЧНО-ТЕХНИЧЕСКОЙ ИНФОРМАЦИИ МИНИСТЕРСТВА СЕЛЬСКОГО ХОЗЯЙСТВА ЭСТОНСКОЙ ССР
TALLINN 1967 ТАЛЛИН

2
Tartu Riikliku Ülikooli
Raamatukogu
69786

ARHIIVKOGU

RIIKLIKU TÕURAAMATU KASUTAMISE JUHEND

Suurt valget tõugu sigade riikliku tõuraamatu V köitesse on kantud 1964. ja 1965. aastal tõuraamatusse märgitud 176 puhtatõulise kuldi ja 1200 puhtatõulise emise andmed numbrite järjekorras ЭСА 2823—3173 ja ЭСА 6278—8676.

Tekstis on kuldi ja emise nime ees Eesti NSV-s kasvatatavate suurt valget tõugu puhtatõuliste sigade tõumärk ЭСА, millele järgneb tõuraamatu number, mis on kultidel paaritu- ja emistel paarisarvuline. Tõuraamatusse märgitud loomadel on tõuraamatu number tätoveeritud vasakusse kõrva. Numbrite järjekorra annab Suurt Valget Tõugu Sigade Riiklik Tõulava, olenemata majandist ja tõuraamatusse võtmise aastast.

Edasi järgneb tõuraamatusse märgitud looma nimi. Selle saavad kuldid isadelt ja emised emadelt. Seega kannavad kult Aini ja emis Liisa perekonna kultpõrsad Aini ja emispõrsad Liisa nime.

Sea nimele järgneb kõrva- ehk inventarinumber, mis on samuti kultidel paaritu- ja emistel paarisarvuline. See number tätoveeritakse majandis enne võõrutamist põrsaste paremasse kõrva. Igal majandil on siin oma järjekord, olenevalt majandis sündinud põrsaste arvust. Pesakonnanumbrit, mis on tätoveeritud (mõnel juhul sälgitud) seale vasakusse kõrva, tõuraamatusse ei ole kantud.

Sea nime ja numbrite alla, teisele reale, on märgitud rajoon, kus asub tõuraamatusse kantud loom, ja selle valdaja.

Kolmandale reale on märgitud sea sünniaeg (kuupäev, kuu ja aasta), sünnikoha rajoon ja majand ning looma tõuraamatusse märkimise kuupäev, kuu ja aasta.

Neljandale reale (Areng:) on paigutatud tõuraamatusse kantud sea vanus kuudes boniteerimise ajal ja boniteerimisel antud arengunäitajad: eluskaal kilogrammides, kere pikkus sentimeetrites, rinna ümbermõõt sentimeetrites, välimiku punktide summa ning nisade arv paremal ja vasakul (vt. tabelid 1 ja 3). Boniteerimisel hinnatakse sugusigade välimikku 100-punktilise süsteemi järgi. Eliitklassi kuuluvad sead, kes on hinnatud vähemalt 90 punktiga. I klassi hinnangu saamiseks peab olema kultidel vähemalt 85 ja emistel 80 punkti. Parem- ja vasakpoolne nisade arv on eraldatud kaldjoonega.

Viienda rea (Jõudlus:) esimene arv näitab tõuraamatusse kantud kuldiga paaritatud emiste poegimiste arvu, teine keskmist viljakust nende poegimiste järgi ja kolmas kahe kuu vanuste järglaste keskmist eluskaalu. Kuldi jõudlusklassi määramiseks järglaste järgi võetakse kõigi, kuid vähemalt viie emise nelja parema põrsa (20) keskmised eluskaalu näitajad kahe (ja nelja) kuu vanuses. Pärast tõuraamatusse kantud kuldi tütarde poegimist määratakse tema jõudlusklass kõigi tütarde, kuid vähemalt viie tütre keskmise jõudluse (viljakuse, piimakuse) alusel. Kult hinnatakse jõudluselt eliitklassi, kui tema esimest korda poeginud tütarde

viljakus on vähemalt 10 põrsast perekonnas ja piimakus vähemalt 55 kg. Mitu korda poeginud tütardel peavad need arvud olema eliitklassi saamiseks vähemalt 11 ja 65. Viienda rea neljas arv näitab arvestatud tütarde arvu, viies nende keskmist viljakust, kuues keskmist piimakust ja seitsmes arv tõuraamatusse kantud kuldi üldklassi (vt. tabel 2).

Emise jõudluse andmed (viies rida) on reastatud järgnevalt: poegimiste arv kokku, arvestatud poegimiste arv, viljakus, ühe kuu vanuseni säilinud põrsaste arvu ning viies näitab piimakust kilogrammides. Viimane arv näitab kahe kuu vanuste põrsaste keskmist eluskaalu kilogrammides. Lõpuks on märgitud üldklass (vt. tabel 4). Kultide ja emiste jõudlusnäitajate asemele märgitud täht «p» viitab nende andmete puudumisele antud loomal.

Tõuraamatusse kantud sigade jõudlusnäitajate all kuuendal real on märgitud vasakul isa- ja paremal emapoolne põlvnemine kuni tõuraamatusse märgitud eellasteni. Tõuraamatusse kantud vanematel on märgitud tõumärk, tõuraamatu number, nimi ja kõrvanumber. Nende järgi on võimalik leida edasised andmed riikliku tõuraamatu eelmistest köidetest. Tõuraamatusse kandmata esimese põlvkonna eellaste juurde on märgitud nende arengu- ja jõudlusnäitajad koos klassi kuuluvusega.

Tõuraamatusse kantud sigade kontrollnuuma andmetes on kultidel toodud kontrollitud järglaste ema tõumärk ja number, nimi ja kõrvanumber, emistel aga kontrollitud järglaste isa vastavad andmed.

Tõuraamatusse kandmata vanemail piirdutakse looma nime ja kõrvanumbriga. Sellele järgneb kontrollnuuma atestaadilt kolmteist arvulist näitajat (vt. tabel 5) ja kontrollrühma nuumajõudluse (ööpäevase kaaluiibe, söödavääringuse, lihakeha pikkuse, seljalihase lõikepinna, sinkide suuruse, peekonitüübi) lühike hinnang tekstis.

Suurt valget tõugu sigade riikliku tõuraamatu V köite lõpus on toodud sellesse kantud kuldid ja emised tähestiku järjekorras, kus on märgitud sea nimi, kõrvanumber, tõuraamatu number ja tõuraamatu lehekülg, kust võib leida otsitava looma andmed. Sellele järgneb tähestiku järjekorras tõuraamatusse märgitud sigu omavate majandite nimestik ning neist märgitud kultide ja emiste tõuraamatu numbrid. Need andmed abistavad tõuraamatu kasutajat ostetavate sigade vanemate valimisel majandite viisi.

Enne riikliku tõuraamatu V köite kasutamist on vaja tutvuda selles kasutatud lühenditega.

Tõuraamatu V köitesse kantud loomad on boniteeritud ja tõuraamatusse märgitud Suurt Valget Tõugu Sigade Riikliku Tõulava zootehnikute poolt. Seda tööd kontrollis ja riikliku tõuraamatu V köite loomade osa koostas tõulava vanemzootehnik Mari Lauringson. Käesoleva tõuraamatu käsikiri on läbi arutatud ja heaks kiidetud meie Suurt Valget Tõugu Sigade Tõuaretuse Nõukogu üldkoosolekul 13. augustil 1966. a.

Tabel 1

Kuldid

Areng:

Vanus kuudes	Eluskaal kg	Kere pikkus sm	Rinna ümbermõõt sm	Välimiku eest punkte	Nisade arv paremal/vasakul
1	2	3	4	5	6

Tabel 2

Jõudlus:

Paaritatud emistelt			Kuldi tütarde jõudlus			Üldklass
poegimisi	keskmine		tütarde arv	viljakus	piimakus kg	
	viljakus	põrsaste kaal 2 kuu vanuselt				
1	2	3	4	5	6	7

Tabel 3

Emised

Areng:

Vanus kuudes	Eluskaal kg	Kere pikkus sm	Rinna ümbermõõt sm	Välimiku eest punkte	Nisade arv paremal/vasakul
1	2	3	4	5	6

Tabel 4

Jõudlus:

Kokku poegimisi	Paremate poegimiste keskmine					Üldklass
	poegimiste arv	viljakus	1 kuu vanuselt		2 kuu vanuste põrsaste keskmine kaal kg	
			põrsaste arv	piimakus kg		
1	2	3	4	5	6	7

Tabel 5

Järglaste kontrollnuuma andmed:

Ööpäevane kaaluiive g	Söödavääarindus sü	Vanus päevades 100 kg eluskaaluni jõudmisel	Lihakeha mõõdud		
			seljapeki paksus mm	lihakeha pikkus sm	seljalihase lõikepind sm^2
1	2	3	4	5	6

Hindepalle				Hindepunkte		
seljapeki tiheduse eest	seljapeki ühtlikkuse eest	sinkide suuruse eest	peekonitüübi eest	boniteerimishinde eest	nuuma- ja lihajõudluse eest	aretusväärtuse eest
7	8	9	10	11	12	13

KASUTATUD LÜHENDID

a.	—	aasta
ЭСА	—	suurt valget tõugu puhtatõuliste sigade riikliku tõuraamatu tõumärk Eesti NSV-s
kg	—	kilogramm
sm	—	sentimeeter
mm	—	millimeeter
g	—	gramm
sm^2	—	ruutsentimeeter
raj.	—	rajoon
sovh.	—	sovhoos
kolh.	—	kolhoos
näidissovh.	—	näidissovhoos
jrk. nr.	—	järjekorranumber
p	—	puudub
vt.	—	vaata
nim.	—	nimeline
sünd.	—	sündinud
sü	—	söötühik
RTR	—	riiklik tõuraamat
II	—	isaisa
IE	—	isaema
EE	—	emaema
EI	—	emaisa
III	—	isaisaisa
IIE	—	isaisaema
IEI	—	isaemaisa
IEE	—	isaemaema
EII	—	emaisaisa
EIE	—	emaisaema
EEI	—	emaemaisa
EEE	—	emaemaema

Riikliku tõuraamatu V köitesse märgitud sigade iseloomustus

Ajavahemikul 1941—1965 on riiklikku tõuraamatusse märgitud 505 kulti ja 3431 emist. Seoses sugusigade arvu suurenemise ja nende kvaliteedi paranemisega tõumajandeis on sigade tõuraamatusse märkimine pidevalt elavnenud. Nii on tõuraamatu V köitesse märgitud aastatel 1964 ja 1965 kokku 176 kulti numbritega ƏCA 2823—3173 ja 1200 emist numbritega ƏCA 6278—8676 (vt. tabel 6).

Tabel 6

Riiklikku tõuraamatusse märgitud sigade arv

Köide	Tõuraamatu number		Kokku		Tõuraamatusse märkimise aeg
	kultidel	emistel	kulte	emiseid	
I	ƏCA 1991—2307	ƏCA 1592—2072	72	128	1941—1952
II	ƏCA 2309—2553	ƏCA 2074—3460	123	694	1953—1958
III	ƏCA 2555—2625	ƏCA 3462—4486	36	513	1959—1960
IV	ƏCA 2627—2821	ƏCA 4488—6276	98	895	1961—1963
V	ƏCA 2823—3173	ƏCA 6278—8676	176	1200	1964—1965

Pidevalt on tõusnud riiklikest majanditest tõuraamatusse märgitud sigade osatähtsus. Nii kuulub tõuraamatu V köitesse märgitud kultidest riiklikele majandeile 64,8% ja emistest 45% riiklikele majandeile.

Alates 1958. a. kuulusid boniteerimisel kõik tõumajandite kuldid arenemises, jõudluses, kehaehituses ja üldhindes eliitklassi. 1965. a. boniteerimisel oli eliitklassi arenguga 89,6%, eliitklassi jõudlusega 91,5%, eliitklassi kehaehitusega 93,9% ja eliitklassi üldhindega 97,3% emistest. Võrreldes 1963. a. suurenes eliitklassi kuuluvate emiste arv arengu osas 19,3% võrra, jõudluse osas 8,6% võrra, kehaehituse osas 0,1% võrra ja üldhinde osas 7,2% võrra. Emiste arv suurenes tõumajandeis sellel ajavahemikul 64,7%.

Suurt valget tõugu sigade 33 tõumajandist oli 1965. a. kaks ja enam korda poeginud emiste keskmise viljakuse ületanud 12 tõumajandit, keskmise piimakuse 8 tõumajandit ja kahe kuu vanuste põrsaste keskmise eluskaalu 16 tõumajandit (vt. tabel 7).

Samuti on pidevalt suurenenud müüdud tõusigade arv ja nendest eliitklassi kuuluvate sigade osatähtsus (vt. tabel 7). Selle üks põhjusi on tõumajandeis aretusvaliku paranemine ja konkreetsem paaridevalik.

Viimastel aastatel on tõumajandeis vanematepaaride valikul pandud suuremat rõhku söödavääringuse parandamisele ja ööpäevaste kaaluiivete suurendamisele. Väärib märkimist, et söödavääringusega alla 4 sü on Anti, Dollari, Karmi, Neptuni, Rõõmu, Sekreedi, Tooma, Tõrgese, Valvase ja Vilgase liini ning Eti, Huke, Lehta, Maie, Salla, Silli ja Taisi perekonna sead. Eriti sobivaid kombinatsioone andis Aini liin Kiia perekonnaga, Anti liin Huke perekonnaga, Arviku liin Eti, Lehta ja Taisi perekonnaga, Delfiini liin Tuisu perekonnaga, Dollari liin Salla perekonnaga, Dratšuni liin Silli ja Taisi perekonnaga, Karmi liin Haava ja Salla

Suurt valget tõugu sigade tõumajandite paiknevus, emiste jõudlus ja neis aretatavad kuldiliinid ja emiseperekonnad 1965. a.

Tabel 7

Jrk. nr.	Tõufarmid	Rajoonid	2 ja enam korda poeginud emiste: viljakus	2 ja enam korda poeginud emiste: piimakus	2 ja enam korda poeginud emiste: 2 kuu vanuste põrsaste keskmine kaal kg	Kuldiliinid	Emiseperekonnad	Müüdud tõusigu: kokku	Müüdud tõusigu: neist eliitklassi	Müüdud tõusigu: %
1	2	3	4	5	6	7	8	9	10	11
	Tõusea-kasvandused									
1.	«Külvaja» kolh.	Tartu	12,3	79,4	20,0	Karm, Tõrges, Vilgas, Dollar	Kiia, Elle, Maie, Liisa	527	489	92,8
2.	«Avangardi» kolh.	Tartu	12,1	81,2	17,0	Sekreet, Rõõm, Vilgas	Kiia, Kai, Liisa	511	361	70,6
3.	«Rahva Hääle» kolh.	Jõgeva	12,3	82,3	18,7	Sekreet, Valvas, Tabu	Viia, Maie, Kai	481	472	98,1
	I klassi tõufarmid									
4.	Pajusi kolh.	Jõgeva	12,4	83,7	20,3	Vilgas, Sekreet, Karm	Ellu, Maie, Elle, Leenu, Leedi	248	217	87,5
5.	«Estonia» kolh.	Jõgeva	12,0	89,3	18,7	Karm, Sekreet, Arvik, Dratšun, Valde	Ellu, Kiia, Kai, Liisa	527	495	93,9
6.	«Ühistöö» kolh.	Jõgeva	11,5	82,3	20,0	Lafett, Vilgas	Ellu	261	211	80,8
7.	EPA Raadi õppe- ja katsem.	Tartu	12,2	117,1	22,5	Vilgas, Sekreet	Huke, Leedi, Liisa, Maie, Kiia	581	571	98,3
8.	Väimela näidissovh.-tehnikum	Võru	11,9	80,7	17,8	Tabu, Anti	Haava, Kai, Salla, Kiia, Huke, Tuisk, Maie	316	300	94,9
9.	«Võidu» kolh.	Rakvere	12,6	99,3	18,2	Karm, Svat	Leedi, Kiia, Liisa, Huke, Kai	560	516	92,1
10.	«Majaka» kolh.	Harju	12,8	73,5	17,3	Vilgas	Taisi, Silli, Lehta	173	99	57,2
11.	Vinni näidissovh.	Rakvere	11,7	98,8	17,6	Valde, Juuru, Arvik, Vilgas, Svat	Elle, Kiia, Tuisk, Salla, Liisa, Kai, Haava, Alle, Maie	780	733	94,0

1	2	3	4	5	6	7	8	9	10	11
12.	«Võidu» kolh.	Valga	12,5	75,6	17,8	Neptun, Ain, Lafett	Haava, Salla, Kai, Tuisk	228	181	79,4
13.	Gagarini-nim. näidis-sovh.	Viljandi	12,1	73,8	18,9	Ain, Tabu, Valde, Juuru, Vilgas	Ellu, Huke, Leedi	339	321	94,7
14.	Võrtsjärve Riiklik Kalamaj.	Viljandi	12,5	101,6	18,9	Juuru, Tõrges	Kiia	167	160	95,8
	II klassi tõufarmid									
15.	«Ühenduse» kolh.	Põlva	12,7	83,0	18,6	Tabu, Sekreet, Tore	Eti, Elli, Saare	166	147	88,6
16.	Udeva sovh.	Paide	12,6	83,9	18,6	Dollar, Tempo, Karm	Ellu, Leedi, Maie, Kanni, Leenu, Lepa	266	243	91,4
17.	Viljandi katsesovh.	Viljandi	11,9	85,5	19,3	Neptun, Ain, Juuru	Alle, Maie	245	211	86,1
18.	Kingissepa-nim. kolh.	Tartu	11,3	81,0	21,6	Vilgas, Dollar	Maie, Elle, Liisa, Kiia	47	40	85,1
19.	Vasalemma sovh.	Harju	12,1	98,2	19,2	Arvik, Vilgas, Tabu	Ellu, Liisa, Maie, Kiia, Huke, Kai, Elle	—	—	—
20.	Suislepa kolh.	Viljandi	12,5	81,8	16,9	Karm, Valvas	Kiia, Huke, Maie	39	19	48,7
21.	Mitšurini-nim. kolh.	Viljandi	12,0	75,7	18,8	Juuru	Liisa, Kai	164	152	92,7
22.	«Põhjala» kolh.	Paide	13,1	76,8	18,5	Tempo, Tabu, Karm, Vilgas	Ellu, Leedi, Maie, Kanni	181	130	71,8
23.	Küti sovh.	Rakvere	11,9	73,3	18,2	Vilgas, Juuru, Dollar, Arvik	Kaja, Ellu, Lehta, Tuisk, Kai, Salla, Taisi, Huke, Maie	136	107	78,6
24.	«Edu» kolh.	Harju	11,6	70,7	17,3	Karm, Delfiin, Samson	Kaja, Viiu, Tiina, Elle	133	78	58,6
25.	«Tee Kommunismile» kolh.	Paide	11,8	80,8	17,0	Valde, Karm	Ellu, Leedi, Leenu	96	68	70,8
26.	Antsla sovh.	Võru	11,5	80,4	19,7	Karm, Arvik, Ain	Kiia, Liisa, Salla, Kai	46	46	100,0
27.	Koidula-nim. kolh.	Viljandi	12,6	75,1	18,2	Tugev	Huke, Alle, Maie	4	4	100,0
28.	«Kiire» kolh.	Paide	11,2	87,6	18,5	Vilgas, Karm	Elle, Maie, Kai, Kiia	109	85	78,0
29.	«Kommunisti» sovh.	Valga	12,0	82.7	18,6	Karm, Tabu	Maie, Viia, Kai	5	5	100,0
30.	Järvesalu kolh.	Valga	11,8	82,1	16,3	Dollar, Neptun, Valvas	Kiia, Viia, Alle, Saare, Naadi, Maie	24	23	95,8
	Tõufarmide kandidaadid									
31.	Aseri sovh.	K.-Järve	11,1	72,1	15,7	Sekreet, Delfiin, Valde	Eti, Vitsa, Ellu, Leedi, Maie, Elli, Saare	—	—	—
32.	«Sädeme» kolh.	Viljandi	11,5	72,9	17,2	Valde, Rõõm, Tabu	Alle, Liisa	13	13	100,0
33.	Mustla sovh.	Viljandi	11,0	76,4	19,0	Juuru, Vilgas	Alle, Liisa	43	39	90,7

Tabel 8

Enamlevinud suurt valget tõugu kuldiliinide, emiseperekondade ja nende kombinatsioonide söödaväärinduse ja ööpäevase kaaluiibe varieeruvus Eesti NSV tõumajandeis aastail 1958—1965

Jrk. nr.	Kuldiliinid	Emiseperekonnad																				Kuldiliini keskmine
		Alle	Elle	Ellu	Eti	Haava	Huke	Kai	Kanni	Kiia	Leedi	Lehta	Lepa	Liisa	Maie	Saare	Salla	Silli	Taisi	Tuisk	Viia	
1	2	3	4	5	6	7	8	9	10	11	12	13	14	15	16	17	18	19	20	21	22	23
1.	Ain	3,86 666,5 (4)		4,18 711,5 (2)			4,07 713 (6)	4,12 692 (1)		3,87 706 (3)				4,45 677 (1)	3,99 739 (1)		3,96 719 (1)					4,02 700,6 (19)
2.	Anti		3,91 712 (1)				3,87 717 (3)				4,02 645,5 (2)			4,12 643 (1)								3,95 685,3 (7)
3.	Arvik	4,08 651,6 (5)	4,38 629 (1)		3,71 709 (1)	4,33 679 (1)	3,84 723 (1)	4,05 652 (3)		3,93 683,2 (5)		3,63 801 (1)		4,16 686,7 (3)	3,83 701,7 (3)	4,06 664 (1)	4,02 733 (1)		3,79 749 (1)			4,00 684,5 (27)
4.	Delfiin		4,10 637 (1)	4,33 651,6 (7)						5,67 450 (1)	3,98 607,2 (5)		4,46 600 (1)	4,99 574 (1)	4,03 731,7 (3)					3,57 718 (1)		4,26 638,6 (20)
5.	Dollar			3,84 789 (1)			3,85 718 (1)	4,05 669 (3)			4,15 664 (1)		4,02 758 (1)	3,94 736,4 (4)	4,31 585 (1)		3,78 820 (1)					3,99 714,4 (13)
6.	Dratšun		4,47 552 (2)			4,18 658,5 (2)	3,71 717,5 (2)	4,32 599 (1)	4,03 716 (1)		4,09 657,7 (3)			4,07 668,3 (3)	4,06 708 (1)		4,42 634,5 (2)	3,55 794 (1)	3,57 807 (2)	4,31 584 (3)	4,39 571 (2)	4,11 657,1 (25)
7.	Juuru	3,99 708,4 (5)	3,98 711,5 (2)	4,02 641,8 (5)				4,13 722 (1)		4,13 710,2 (5)				4,51 641,5 (2)	4,01 662,7 (3)							4,08 683,4 (23)
8.	Karm	4,13 659 (1)		3,91 704,9 (7)		3,52 779 (1)				4,18 647,2 (5)	3,93 735,3 (3)			4,08 669,5 (2)			3,52 742 (2)					3,94 697 (21)
9.	Lafett	4,03 686 (2)	3,96 641 (1)	3,76 723 (1)	3,78 676 (1)	4,77 485 (1)	3,75 710,7 (3)	3,72 693,5 (1)	3,93 689 (1)	4,31 645,5 (4)	3,86 697 (3)				4,60 654 (1)	3,90 754 (1)			4,35 595 (2)	4,68 510 (1)		4,08 660,6 (23)
10.	Neptun	4,18 635 (1)	4,13 640 (1)								4,06 679 (1)				3,87 656 (3)		3,73 717 (1)					3,96 662,7 (7)

1	2	3	4	5	6	7	8	9	10	11	12	13	14	15	16	17	18	19	20	21	22	23
11.	Rõõm									3,89 640 (1)				4,04 689 (1)								3,96 664,5 (2)
12.	Samson			3,91 690 (1)			4,07 669 (3)	3,68 762 (1)		4,09 719 (2)	4,17 620,2 (5)			4,17 640,6 (5)								4,23 658,9 (17)
13.	Sekreet		4,25 744 (1)	4,23 664,3 (3)				3,86 743,3 (3)		3,87 736,3 (3)	4,29 556 (1)			3,72 730,5 (4)	3,78 736 (2)	4,23 679 (1)				3,41 863 (1)	3,92 719,4 (19)
14.	Svat		4,11 674 (3)		4,17 687 (2)			3,82 835 (1)		4,16 686,6 (5)	4,41 685 (1)			3,42 918 (1)		4,28 650 (1)	3,74 835 (1)		3,53 741 (1)	4,30 656 (1)	4,06 714,6 (17)
15.	Tabu	4,55 516 (1)		4,12 687 (1)		4,19 635 (1)	4,18 649 (3)			3,95 687,7 (6)					3,85 779 (2)		4,38 624 (1)				3,88 774,3 (4)	4,04 694,2 (19)
16.	Tempo			4,20 658,4 (7)					4,09 758,5 (2)		4,06 690,6 (8)		4,03 699 (2)	3,99 660 (2)	3,99 723 (1)						4,09 686 (22)
17.	Toomas	3,67 737 (1)									4,32 610 (1)					3,95 684 (2)					3,97 678,8 (4)
18.	Tõrges									4,21 631 (1)				3,88 705,5 (2)	3,95 679 (1)						3,98 680,3 (4)
19.	Vålde		3,88 667 (1)	4,19 675 (3)				4,40 581 (1)		4,38 619,3 (4)				4,30 602,3 (3)	3,94 649 (2)	3,94 660 (1)					4,21 634,3 (15)
20.	Valvas	3,88 723,8 (4)																			3,88 723,8 (4)
21.	Vilgas		3,91 683,5 (2)	4,26 685 (4)		3,96 714,5 (2)	4,04 725 (1)			3,79 667,7 (3)	3,90 728 (3)				3.77 762,5 (2)				3,91 698.5 (2)			3,96 703,7 (19)
	Emiseperekonna keskmine	4,00 678,3 (24)	4,10 661,6 (16)	4,13 675,8 (42)	3,96 689,8 (4)	4,14 665,5 (8)	3,96 700,7 (23)	4,00 692,3 (16)	4,03 730,5 (4)	4,06 678 (44)	4,07 660 (41)	3,63 801 (1)	4,09 689 (4)	4,08 679,9 (35)	3,95 699,9 (26)	4,04 682,1 (7)	3,95 720,1 (10)	3,55 794 (1)	3,92 707,1 (7)	4,12 620,2 (6)	4,00 719,8 (8)	4,05 682,3 (327)

Tabel 9

Enamlevinud suurt valget tõugu kuldiliinide, emiseperekondade ja nende kombinatsioonide lihakeha pikkuse ja seljalihase lõikepinna suuruse varieeruvus Eesti NSV tõumajandeis 1962—1965

Jrk. nr.	Kuldiliinid	Emiseperekonnad																		Kuldiliini keskmine
		Alle	Elle	Ellu	Haava	Huke	Kai	Kanni	Kiia	Leedi	Lehta	Lepa	Liisa	Maie	Saare	Salla	Taisi	Tuisk	Viia	
1	2	3	4	5	6	7	8	9	10	11	12	13	14	15	16	17	18	19	20	21
1.	Ain	95,1 34,9 (3)		90,8 31,4 (1)		90,5 27,7 (2)	89,3 30,4 (1)		92,6 29,9 (3)				86,8 24,4 (1)			90,8 32,9 (1)				91,8 30,5 (12)
2.	Arvik						92,9 30,7 (2)		92,6 32,4 (3)		96,3 33,4 (1)		91,4 27,0 (2)			90,25 31,0 (1)	90,0 30,6 (1)			92,3 30,8 (10)
3.	Delfiin													89,0 26,9 (2)						89,0 26,9 (2)
4.	Dollar			92,5 30,9 (1)			93,9 25,7 (2)			93,3 22,9 (1)		89,8 25,7 (1)				93,8 31,2 (1)				92,9 27,0 (6)
5.	Dratšun		94,7 23,8 (1)			92,7 29,7 (2)	91,3 28,9 (1)			91,7 29,8 (3)			90,5 28,5 (2)			91,3 29,2 (1)	90,5 30,7 (2)	92,5 33,3 (1)	91,9 30,4 (2)	91,7 29,6 (15)
6.	Juuru	93,4 30,4 (5)	92,7 33,5 (2)				90,1 26,6 (2)		90,9 31,1 (5)				91,1 28,0 (2)	91,8 29,6 (3)						91,7 30,2 (19)
7.	Karm	94,5 26,9 (1)		95,1 32,1 (7)	98,0 30,5 (1)				94,2 29,8 (5)	94,8 30,9 (3)			95,4 28,0 (2)			98,2 31,9 (2)				94,3 30,8 (21)
8.	Lafett	92,5 26,8 (1)		93,2 27,4 (4)		91,1 25,0 (3)		96,3 26,6 (1)		92,7 28,1 (2)										92,8 26,8 (11)
9.	Neptun	93,0 30,7 (1)			97,5 29,4 (1)											93,8 31,4 (2)				94,5 30,7 (4)

1	2	3	4	5	6	7	8	9	10	11	12	13	14	15	16	17	18	19	20	21
10.	Rõõm								92,7 26,3 (1)				95,8 24,7 (1)							94,3 25,5 (2)
11.	Samson					92,7 30,8 (2)				93,8 27,1 (1)			91,5 26,1 (1)							92,7 28,7 (4)
12.	Sekreet			89,1 28,4 (2)			90,0 28,1 (1)		92,8 26,6 (2)				93,5 33,4 (4)	91,0 28,1 (2)	90,8 27,2 (1)				90,0 28,4 (1)	91,6 29,5 (13)
13.	Svat								94,8 32,6 (3)							92,3 27,7 (1)		92,4 28,0 (2)		93,6 30,3 (6)
14.	Tabu	90,7 32,1 (1)		88,5 30,3 (1)	92,3 29,1 (1)	90,2 32,9 (3)	95,0 28,3 (1)		93,9 27,9 (6)					91,7 33,3 (2)		94,2 32,3 (2)			92,9 29,9 (4)	92,6 30,3 (21)
15.	Tempo			93,5 30,0 (7)				92,7 29,5 (2)		91,7 29,2 (8)		91,4 32,4 (2)	92,0 27,5 (2)	90,3 27,8 (1)						92,3 29,6 (22)
16.	Tõrges								92,8 34,8 (1)				93,0 29,2 (2)	94,3 34,2 (1)						93,3 31,9 (4)
17.	Valde			91,7 34,3 (3)			92,8 33,0 (1)			95,0 28,3 (3)			91,7 27,2 (2)	97,0 29,1 (1)						93,3 30,4 (10)
18.	Valvas	91,1 33,0 (4)																		91,1 33,0 (4)
19.	Vilgas		92,2 31,2 (2)	91,2 29,7 (4)	93,4 32,3 (2)	92,0 26,7 (1)			93,1 28,2 (5)	90,5 31,3 (3)			92,7 28,9 (2)	93,3 33,6 (2)		93,0 26,3 (1)	91,9 36,5 (2)	87,8 26,7 (1)		92,1 30,3 (25)
	Emise-perekonna keskmine	93,0 31,6 (16)	92,9 30,6 (5)	92,1 30,5 (30)	94,9 30,1 (5)	91,4 29,0 (13)	92,0 28,6 (11)	93,9 28,5 (3)	93,1 29,8 (34)	92,6 29,3 (24)	96,3 33,4 (1)	90,9 30,2 (3)	92,3 28,6 (23)	91,8 30,1 (14)	90,8 27,2 (1)	93,7 30,8 (12)	91,0 33,0 (5)	91,3 29,0 (4)	92,2 29,9 (7)	92,5 29,9 (211)

perekonnaga, Lafeti liin Ellu, Eti, Huke ja Kaie perekonnaga, Neptuni liin Salla perekonnaga, Samsoni liin Kaie perekonnaga, Sekreedi liin Liisa, Maie ja Viia perekonnaga, Svati liin Liisa, Salla ja Tuisu perekonnaga, Tooma liin Alle perekonnaga ning Vilka liin Kiia ja Maie perekonnaga.

Üle 700 g suuruse ööpäevase kaaluiibega on Aini, Dollari, Sekreedi, Svati, Valvase ja Vilka liini ning Huke, Kanni, Lehta, Salla, Silli, Taisi ja Viiu perekonna sead. Selles osas on eriti sobivaid kombinatsioone andnud Arviku liin Lehta ja Taisi perekonnaga, Dollari liin Ellu, Lepa ja Salla perekonnaga, Dratšuni liin Silli ja Taisi perekonnaga, Karmi liin Haava ja Salla perekonnaga, Lafeti liin Saare perekonnaga, Samsoni liin Kaie perekonnaga, Sekreedi liin Viia perekonnaga, Svati liin Kaie, Liisa ja Salla perekonnaga, Tabu liin Maie ja Viia perekonnaga, Tempo liin Kanni perekonnaga ning Vilka liin Maie perekonnaga (vt. tabel 8).

Samuti on suurt valget tõugu kuldiliinide ja emiseperekondade lihakeha pikkus ja seljalihase lõikepind viimastel aastatel tõumajandeis märgatavalt suurenenud. Pikemaid lihakehasid andsid Karmi, Neptuni, Rõõmu, Svati, Tõrgese ja Valde liini ning Alle, Haava, Kanni, Kiia, Lehta ja Salla perekonna sead. Eriti pika lihakehaga olid järgmised vanematepaarid: Arvik×Lehta, Karm×Haava, Karm×Salla, Lafett×Kanni, Neptun×Haava ja Valde×Maie.

Järglaste seljalihase lõikepind oli suurem Aini, Arviku, Juuru, Karmi, Neptuni, Svati, Tabu, Tõrgese, Valde, Valvase ja Vilka liinil ning Alle, Elle, Ellu, Haava, Lehta, Lepa, Maie, Salla ja Taisi perekonnal. Eriti väljapaistvaid tulemusi andsid selles osas Ain×Alle, Dratšun×Tuisk, Sekreet×Liisa, Tabu×Maie, Tõrges×Kiia, Tõrges×Maie, Valde×Ella, Valde×Kai, Valvas×Alle, Vilgas×Maie ja Vilgas×Taisi vanematepaarid (vt. tabel 9).

Riikliku tõuraamatu V köitesse märgitud kultide iseloomustus

Kuldid on riikliku tõuraamatu V köitesse märgitud ainult tõuaretuspiirkonnast. Kõige rohkem on neid tõuraamatusse märgitud Tartu, Viljandi, Paide ja Rakvere rajoonist. Kultidest on kõige arvukamalt esitatud Vilkad, Tempod, Valded, Karmid ja Juurud (vt. tabel 10).

Tabel 10

Riikliku tõuraamatu V köitesse märgitud kultide liiniline kuuluvus ja paiknevus

Jrk. nr.	Rajoonid	Ain	Arvik	Delfiin	Dollar	Dratšun	Juuru	Karm	Lafett	Neptun	Rõõm	Samson	Sekreet	Svat	Tabu	Tempo	Tore	Tõrges	Valde	Valvas	Vilgas	Kokku
1.	Harju																				2	2
2.	Jõgeva		1			1		2					2		2				2	1	2	13
3.	K.-Järve			3	1			2				1	2	1					3			13
4.	Paide	2	2			3		7							1	9			1		3	28
5.	Põlva	3											2		2							7
6.	Rakvere		5				7							1					8		1	22
7.	Tartu			2	4		2	1			1	1	2			12		2			12	39
8.	Valga	1			2			2	1													6
9.	Viljandi	4				1	8	3			1				6		1		4	2	5	35
10.	Võru	2	2				1	1							4						1	11
	Kokku	12	10	5	7	5	18	18	1	—	2	2	8	2	15	21	1	2	18	3	26	176
	%	6,8	5,7	2,8	4,0	2,8	10,3	10,3	0,6	—	1,1	1,1	4,5	1,1	8,5	11,9	0,6	1,1	10,3	1,7	14,8	100

Tabel II

Riikliku tõuraamatu V köitesse märgitud kultide eluskaalu, kere pikkuse, rinna ümbermõõdu ja välimikuhinde punktide võrdlus riikliku tõuraamatu miinimumnõuete ja riikliku tõuraamatu I, II, III ning IV köite näitajatega

Vanus kuudes	Miinimumnõue	Tegelikult keskmine					Üle (+) või alla (−)	
		I köites	II köites	III köites	IV köites	V köites	miinimumnõudest	IV köite näitajatest
Eluskaal (kg)								
16	199	225,5	230,3	241,3	238,2	243,2	+44,2	+ 5,0
17	208	238,0	243,2	239,5	238,3	239,8	+31,8	+ 1,5
18	215	217,5	248,7	252,0	250,5	242,9	+27,9	− 7,6
19	220	259,5	251,0	241,7	225,0	267,2	+47,2	+42,2
20	225	253,5	246,5	273,3	—	256,7	+31,7	—
21	230	230,0	255,0	—	296,7	278,6	+48,6	−18,1
22	234	264,0	—	282,5	275,0	285,8	+51,8	+10,8
23	238	—	290,0	—	281,0	294,1	+56,1	+13,1
24—26	240	271,4	268,6	300,0	287,9	287,8	+47,8	− 0,1
27—29	243	276,0	288,3	289,4	312,7	298,6	+55,6	−14,1
30—32	246	294,8	307,3	323,3	324,5	300,6	+54,6	−23,9
üle 32	250	305,8	321,7	—	321,5	333,8	+83,8	+12,3
Kere pikkus (sm)								
16	151	160,5	159,7	162,3	165,5	165,2	+14,2	− 0,3
17	153	166,8	163,7	161,3	162,0	164,7	+11,7	+ 2,7
18	154	154,5	162,5	162,6	167,8	166,7	+12,7	− 1,1
19	155	174,5	165,2	163,7	156,0	167,1	+12,1	+11,1
20	155	166,0	167,0	167,7	—	164,7	+ 9,7	—
21	156	156,0	163,0	—	171,7	166,0	+10,0	− 5,7
22	156	163,0	—	163,0	166,0	169,7	+13,7	+ 3,7
23	157	—	178,0	—	167,0	167,9	+10,9	+ 0,9
24—26	157	172,7	170,2	171,0	173,7	171,1	+14,1	− 2,6
27—29	158	173,4	171,8	168,0	176,4	171,7	+13,7	− 4,7
30—32	159	176,4	179,0	174,7	176,8	172,1	+13,1	− 4,7
üle 32	160	177,5	177,3	—	178,5	176,4	+16,4	− 2,1
Rinna ümbermõõt (sm)								
16	135	151,0	148,4	151,8	149,7	150,5	+15,5	+ 0,8
17	137	151,5	148,9	152,7	151,7	148,6	+11,6	− 3,1
18	138	139,0	149,0	151,6	152,8	151,1	+13,1	− 1,7
19	140	153,5	152,0	147,7	142,0	155,7	+15,7	+13,7
20	140	154,5	148,0	151,0	—	151,7	+11,7	—
21	141	145,0	151,5	—	157,7	153,9	+12,9	− 3,8
22	141	155,5	—	157,0	154,0	158,7	+17,7	+ 4,7
23	142	—	157,5	—	152,0	159,2	+17,2	+ 7,2
24—26	142	159,5	159,1	163,6	157,4	157,7	+15,7	+ 0,3
27—29	143	158,5	160,5	162,4	163,9	159,4	+16,4	− 4,5
30—32	144	171,2	165,0	165,7	165,0	161,9	+17,9	− 3,1
üle 32	145	166,1	168,0	—	165,5	166,5	+21,5	+ 1,0
Välimikuhinne punktides								
16	85	85	92,1	91,8	92,5	91,9	+ 6,9	− 0,6
17	85	93,5	92,7	91,5	91,8	91,2	+ 6,2	− 0,6
18	85	93,3	92,7	91,8	91,7	91,3	+ 6,3	− 0,4
19	85	92,9	92,4	91,0	90,0	91,9	+ 6,9	+ 1,9
20	85	91,0	91,8	93,7	—	91,3	+ 6,3	—
21	85	92,0	92,7	—	93,0	91,4	+ 6,4	− 1,6
22	85	95,0	—	91,0	91,0	91,4	+ 6,4	+ 0,4
23	85	—	94,5	—	92,0	91,9	+ 6,9	− 0,1
24—26	85	90,2	92,8	92,0	91,8	91,8	+ 6,8	—
27—29	85	93,0	93,3	91,5	91,1	91,4	+ 6,4	+ 0,3
30—32	85	92,5	93,9	93,7	92,7	91,2	+ 6,2	− 1,5
üle 32	85	93,0	93,3	—	91,3	91,3	+ 6,3	—

Riikliku tõuraamatu V köitesse märgitud kultide keskmine eluskaal on kõigis vanuserühmades märksa kõrgem tõuraamatu miinimumnõudest ja ületab eliitklassi nõuded, välja arvatud 20 kuu vanustel kultidel, kelle keskmine eluskaal on nõudest 3,3 kg madalam.

Samuti ületab tõuraamatu miinimum- ja eliitklassi nõuded kultide keskmine kere pikkus kõigis vanuserühmades peale 20 kuu vanuste kultide, kus see on eliitklassi nõudest 0,3 sm madalam.

Ka kultide keskmine rinna ümbermõõt on kõigis vanuserühmades üle tõuraamatu miinimum- ja eliitklassi nõude peale 20 kuu vanuste kultide, kelledel see on eliitklassi nõudest 0,3 sm väiksem.

Vastavalt sellele ületab kultide keskmine välimikuhinne kõigis vanuserühmades miinimum- ja eliitklassi nõuded.

Kultide keskmine kere pikkus ületab kõigis vanuserühmades rinna keskmise ümbermõõdu 8,7—16,1 sm. Kui seda suhet seostada Kehtna seakasvatuse kontroll-katsejaama andmetega, mille järgi meie suure valge sea seljalihase lõikepind järjest suureneb ning lihakehas on 54% liha ja 34,9% rasva (teiste vennasvabariikide päritoluga suurtel valgetel sigadel olid need arvud vastavalt 50,2% ja 39,8%), siis viitab see meie suure valge sea suhteliselt heale peekonitüübile (vt. tabel 11).

Riikliku tõuraamatu V köitesse märgitud kultide keskmine nisade arv 14 on jäänud eelmises tõuraamatus märgitud kultide tasemele, kuid nende kahe kuu vanuste põrsaste keskmine eluskaal 19,5 kg on suurem 0,6 kg võrra ja ületab eliitklassi nõude 1,5 kg-ga. Eriti suur on keskmine nisade arv Dollari (14,9) ja Samsoni (15) liini kultidel. Kahe kuu vanuste põrsaste keskmise eluskaaluga on väljapaistvad Tabu (21,5), Valvase (21,9) ja Tõrgese (22,2) liin.

Kultide jõudlust hinnatakse ka nende tütarde viljakuse ja piimakuse järgi. Eliitklassi nõude järgi peab kaks ja enam korda poeginud tütarde viljakus olema vähemalt 11 põrsast pesakonnas ja piimakus 65 kg. Riikliku tõuraamatu V köitesse märgitud kultide kaks ja enam korda poeginud tütarde keskmine viljakus ja piimakus ületab märgatavalt eliitklassi nõude. Eriti väljapaistvad olid keskmise viljakuse ja piimakuse poolest Svati (12; 91,8) ja Sekreedi (12,8; 81,1) liini järglased.

Kuldi jõudluse hindamisel arvestatakse ka tema järglaste kontrollnuumal saadud keskmisi ööpäevaseid kaaluiibeid grammides ja söödaväärindust söötühikutes. Järglased, kelle keskmine ööpäevane kaaluiive on vähemalt 600 g ja söödaväärindus mitte üle 4,3 sü, kuuluvad eliitklassi. Riikliku tõuraamatu V köitesse märgitud kontrollitud kultidel on need näitajad eliitklassi nõuetest märgatavalt paremad (peale Dratšuni ЭСА 2843), mis näitab meie peekonitüübiliste suurt valget tõugu sigade head söödaväärindust (vt. tabel 12). Nende kultide kontrollitud järglaste lihakeha keskmine pikkus on samuti rohkem kui rahuldav. Pikemaid järglasi andsid Svat ЭСА 2887, Karm ЭСА 2901, Juuru ЭСА 3169 ja Tõrges ЭСА 2927.

Nende kultide kontrollitud järglaste seljapeki paksus on hea. Selles osas olid väljapaistvad Tõrges ЭСА 2927, Juuru ЭСА 3043 ja Karm ЭСА 2849.

Kuigi sinkide suurus on kontrollnuumal hinnatud üle rahuldava (hea on 13 punkti), tuleb tõuaretajail kiirendatud korras asuda sinkide suurendamisele just vanematepaaride valiku teel.

Ka peekonitüübi eest kontrollnuumal antud punktide arv on ainult üle rahuldava ja vajab parandamist.

Välimiku ja jõudluse kõrval tuleb seakasvatajail sugusigade ning vanematepaaride valikul arvestada kontrollnuuma andmetest peale järglaste varavalmivuse ja söödaväärinduse veel lihakeha mõõtmeid, seljalihase lõikepinna ja sinkide suurust ning täiust, millest oluliselt sõltuvad peekoni omadused ja kvaliteet.

Tabel 12

Riikliku tõuraamatu V köitesse märgitud kultide kontrollnuuma andmed

Jrk. nr.	Kuldi nimi ja RTR nr.		Rühmade arv	Ööpäevased kaaluiibed g	Söödavääringus sü	Lihakeha pikkus sm	Seljapeki paksus mm	Seljalihase lõikepind sm²	Sinkide eest (punkte)	Peekonitüübi eest (punkte)	Aretusväärtuse eest (punkte)
1.	Juuru	3169	5	699	3,92	93,6	31,7	30,5	12,2	12,3	71
2.	Karm	2849	4	726	3,82	92,1	31,5	33,6	12,7	12,6	74
3.	Tabu	2939	4	773	3,88	92,9	33,0	30,0	12,1	12,3	75
4.	Dratšun	2907	4	702	3,88	91,5	33,9	29,9	11,9	12,0	74
5.	Tempo	2835	4	695	4,07	91,3	32,8	28,2	12,6	12,0	72
6.	Karm	2901	4	634	4,27	93,6	34,5	29,1	12,3	12,4	67
7.	Svat	2887	3	693	3,87	94,8	30,6	32,6	12,5	12,7	72
8.	Tabu	2093	3	759	3,89	91,5	33,7	31,9	13,0	12,6	77
9.	Vilgas	2897	3	742	3,94	91,3	35,3	29,4	12,6	12,4	77
10.	Vilgas	2861	3	715	3,94	92,6	33,5	31,1	12,3	12,4	70
11.	Juuru	3043	3	688	3,95	92,4	29,6	34,0	12,4	12,4	75
12.	Tõrges	2927	3	671	3,99	93,2	30,4	34,9	12,5	12,5	70
13.	Tempo	2839	3	734	4,01	91,1	31,9	30,3	12,7	12,3	75
14.	Karm	2905	3	675	4,03	92,3	32,4	30,1	12,1	12,0	67
15.	Dratšun	2843	3	594	4,41	92,9	34,6	28,0	13,0	12,6	60

Riikliku tõuraamatu V köitesse märgitud emiste iseloomustus

Riikliku tõuraamatu V köitesse on kõige rohkem emiseid märgitud Paide, Viljandi, Rakvere, Jõgeva ja Tartu rajoonist. Kõige rohkem on levinud Kiia ja Ellu perekond (vt. tabel 13).

Riikliku tõuraamatu V köitesse märgitud emiste keskmine eluskaal ületab kõigis vanuserühmades tõuraamatu miinimum- ja eliitklassi nõuded, kuid vähem kui kultidel.

Emiste kere keskmine pikkus ületab kõigis vanuserühmades tõuraamatu miinimumnõude ja asub eliitklassi piiril. Kuigi emised on kultidest suhteliselt lühemad, ületab tõuraamatu käesolevasse köitesse märgitud emiste kere pikkus ka tõuraamatu IV köitesse märgitud emiste kere pikkuse nende kõigis vanuserühmades.

Emiste keskmine rinna ümbermõõt ületab kõigis vanuserühmades tõuraamatu miinimum- ja eliitklassi nõude. Võrreldes riikliku tõuraamatu IV köitesse märgitud emiste andmetega suureneb see näitaja emistel rohkem kui kultidel.

Emiste keskmine välimikuhinne ületab kõigis vanuserühmades tõuraamatu miinimum- ja eliitklassi nõude.

Emiste keskmine kere pikkus ületab kõigis vanuserühmades nende keskmise rinna ümbermõõdu 11,3—14,8 sm, mis viitab ka tõuraamatu V köitesse märgitud emiste heale peekonitüübile ja kvaliteedile (vt. tabel 14).

Võrreldes tõuraamatu IV köitesse märgitud täiskasvanud (üle 32 kuu vanuste) emistega on tõuraamatu V köitesse märgitud samasuguste emiste tootmistüüp pisut muutunud. Keskmise eluskaalu suurenemise juures 8,9 kg võrra on suurenenud ka nende kere keskmine pikkus 2,6 sm ja keskmine rinna ümbermõõt 3,7 sm.

30 emiseperekonnast ületas eliitklassi keskmise eluskaalu 28, keskmise kere pikkuse 23 ja keskmise rinna ümbermõõdu 27 emiseperekonda.

Kere keskmine pikkuse üleolek keskmisest rinna ümbermõõdust väheneb 1,1 sm võrra. Kere keskmise pikkuse suurenemisele vaatamata muutusid emised tüsedamaks, sest nende keskmine rinna ümbermõõt suurenes suhteliselt rohkem. Põhiliselt tuleb see panna emiste söötmise paranemise arvele.

Jrk. nr.	Rajoonid	Alle	Elle	Elli	Ellu	Eti	Haava	Huke	Kai	Kaja	Kanni	Kiia	Lanna	Leedi	Leenu	Lehta
1.	Harju	1	1	—	6	—	—	—	4	7	—	—	—	—	—	—
2.	Jõgeva	—	—	—	83	—	—	—	14	—	—	13	—	—	—	3
3.	Kohtla-Järve	—	—	2	5	—	—	—	—	—	2	—	—	6	—	—
4.	Paide	—	22	—	62	—	—	2	11	—	6	6	—	53	6	—
5.	Põlva	—	—	8	—	9	3	—	—	—	—	6	—	—	—	1
6.	Rakvere	1	5	—	—	—	5	2	15	—	—	57	—	13	—	—
7.	Tartu	—	20	—	—	—	—	8	10	—	—	37	—	14	—	—
8.	Valga	1	—	—	—	—	2	—	7	—	—	11	—	—	—	—
9.	Viljandi	39	—	—	15	—	—	42	10	—	—	32	4	11	—	—
10.	Võru	—	—	—	—	—	2	8	11	—	—	20	—	—	—	—
		42	48	10	171	9	12	62	82	7	8	182	4	97	6	4
	Keskmine	3,5	4,0	0,8	14,3	0,8	1,0	5,2	6,8	0,6	0,7	15,2	0,3	8,1	0,5	0,3

Tabel 14

Riikliku tõuraamatu V köitesse märgitud emiste arengunäitajate ja välimikuhinde punktide võrdlus riikliku tõuraamatu miinimumnõuete ning tõuraamatu I, II, III ja IV köite näitajatega

Vanus kuudes	Miinimumnõue	Tegelikult keskmine					Üle (+) või alla (−)	
		I köites	II köites	III köites	IV köites	V köites	miinimumnõudest	IV köite näitajatest
1	2	3	4	5	6	7	8	9
				Eluskaal (kg)				
16	175	192,4	177,6	186,8	190,1	197,0	+22,0	+ 6,9
17	180	180,0	191,5	193,6	191,5	197,9	+17,9	+ 6,4
18	185	206,0	197,2	201,1	201,6	205,1	+20,1	+ 3,5
19	188	193,0	201,7	205,6	205,9	205,4	+17,4	− 0,5
20	192	196,5	215,0	203,7	208,6	211,8	+19,8	+ 3,2
21	198	199,5	210,0	220,2	216,9	215,0	+17,0	− 1,9
22	204	206,8	219,7	227,0	217,1	239,0	+35,0	+21,9
23	210	225,5	230,7	230,0	228,5	227,8	+17,8	− 0,7
24—26	210	225,3	231,0	229,6	233,9	232,7	+22,7	− 1,2
27—29	213	224,2	231,3	238,1	232,1	235,2	+22,2	+ 3,1
30—32	217	243,7	228,6	239,1	234,4	240,3	+23,3	+ 5,9
üle 32	220	249,3	245,9	253,3	244,8	253,6	+33,6	+ 8,8
				Kere pikkus (sm)				
16	142	147,0	142,0	147,5	148,7	151,2	+ 9,2	+ 2,5
17	143	151,5	148,1	149,0	149,6	151,9	+ 8,9	+ 2,3
18	144	154,0	149,7	150,3	151,2	153,0	+ 9,0	+ 1,8
19	145	150,3	151,6	151,6	151,5	152,3	+ 7,3	+ 0,8
20	145	153,5	155,5	151,1	154,7	155,2	+10,2	+ 0,5
21	146	158,0	155,0	153,0	153,5	154,8	+ 8,8	+ 1,3
22	146	151,8	151,0	154,8	153,7	158,4	+12,4	+ 4,7
23	147	155,2	155,7	154,5	154,6	156,2	+ 9,2	+ 1,6
24—26	147	160,1	157,5	156,1	157,1	157,9	+10,9	+ 0,8
27—29	148	158,2	156,6	158,6	156,5	157,8	+ 9,8	+ 1,3
30—32	149	163,5	158,0	158,1	157,1	160,2	+11,2	+ 3,1
üle 32	150	163,5	160,0	160,8	161,2	163,8	+13,8	+ 2,6

Tabel 13

märgitud emiseperekonnad ja emiste paiknevus

Lepa	Liisa	Maie	Naadi	Pendi	Saare	Salla	Silli	Sohvi	Tagi	Taisi	Tiina	Tuisk	Urva	Vesti	Viia	Viiu	Vitsa	Kokku
—	—	2	—	—	—	—	1	—	—	9	1	—	—	—	—	16	—	48
—	3	19	—	3	9	—	—	—	—	7	—	—	—	—	20	—	—	174
—	2	2	2	—	1	2	—	—	—	—	—	1	1	—	—	—	1	27
3	4	22	—	—	—	5	—	1	—	—	—	18	—	—	4	—	—	225
—	5	7	—	—	4	—	2	—	—	1	—	—	—	—	—	—	—	46
—	30	6	—	—	—	30	3	—	—	—	—	17	—	—	—	—	—	184
—	24	34	7	—	—	3	—	—	—	—	—	3	—	—	—	—	—	160
—	—	11	—	—	4	11	—	—	—	—	—	1	—	—	12	—	2	62
—	23	4	—	—	—	—	—	—	8	—	—	—	1	9	—	—	—	198
—	15	—	—	—	—	18	—	—	—	—	—	2	—	—	—	—	—	76
3	106	107	9	3	18	69	6	1	8	17	1	42	2	9	36	16	3	1200
0,2	8,8	8,9	0,8	0,2	1,5	5,8	0,5	0,1	0,7	1,4	0,1	3,5	0,1	0,8	3,0	1,3	0,2	100%

1	2	3	4	5	6	7	8	9
			Rinna ümbermõõt (sm)					
16	127	139,6	127,8	132,9	135,3	138,3	+11,3	+ 3,0
17	128	139,0	135,6	136,5	134,9	138,0	+10,0	+ 3,1
18	129	149,0	137,9	138,6	138,5	140,6	+11,6	+ 2,1
19	130	138,7	136,6	140,3	140,2	139,6	+ 9,6	− 0,6
20	130	141,5	140,2	138,3	140,6	142,6	+12,6	+ 2,0
21	131	136,5	140,0	141,8	142,5	141,7	+10,7	− 0,8
22	131	146,2	142,7	149,1	140,1	143,6	+12,6	+ 3,5
23	132	139,5	144,5	140,5	143,7	144,1	+12,1	+ 0,4
24—26	132	146,1	146,6	145,8	141,2	146,2	+14,2	+ 5,0
27—29	133	145,5	143,7	148,1	145,4	146,5	+13,5	+ 1,1
30—32	134	151,7	144,9	147,8	144,5	148,3	+14,3	+ 3,8
üle 32	135	152,5	147,2	153,4	148,6	152,3	+17,3	+ 3,7
			Välimikuhinne punktides					
16	80	91,1	91,2	90,2	90,7	90,9	+10,9	+ 0,2
17	80	82,3	90,7	90,7	90,6	90,9	+10,9	+ 0,3
18	80	87,0	91,2	90,9	90,5	90,9	+10,9	+ 0,4
19	80	89,5	90,9	91,2	89,8	90,8	+10,8	+ 1,0
20	80	91,0	91,2	91,3	90,6	90,8	+10,8	+ 0,2
21	80	90,5	90,0	91,2	91,0	90,5	+10,5	− 0,5
22	80	89,3	90,0	91,4	90,6	91,1	+11,1	+ 0,5
23	80	88,0	90,5	90,5	90,7	90,5	+10,5	− 0,2
24—26	80	88,0	91,2	91,0	90,8	90,9	+10,9	+ 0,1
27—29	80	92,1	91,2	91,0	90,8	90,8	+10,8	—
30—32	80	90,4	91,5	91,3	90,7	90,8	+10,8	+ 0,1
üle 32	80	89,5	91,5	91,4	90,0	90,9	+10,9	+ 0,9

Riikliku tõuraamatu V köitesse märgitud emiste keskmine nisade arv on jäänud eelmise tõuraamatu köitesse märgitute tasemele ja on küllaltki kõrge (13,8). Nisade arv suurenes Elle, Haava, Huke, Kaja, Kiia, Naadi, Saare, Salla, Taisi, Tuisu ja Viiu perekonna emistel.

Keskmine viljakus (12,2) jäi samuti riikliku tõuraamatu eelmise köite tasemele. Viljakus suurenes Elli, Eti, Huke, Lanna, Taisi ja Viia perekonna emistel.

Riikliku tõuraamatu V köitesse märgitud emiste keskmine piimakus suurenes 6,7%, võrreldes tõuraamatu IV köitesse märgitud emiste and-

metega. Piimakus suurenes Alle, Elli, Ellu, Eti, Haava, Kaie, Kiia, Lanna, Leedi, Leenu, Maie, Saare, Salla, Sohvi, Taisi, Viia, Viiu ja Vitsa perekonna emistel.

Ka 2 kuu vanuste põrsaste keskmine kaal paranes, võrreldes tõuraamatu eelmisse köitesse märgitud emistega, 4,6%. Kahe kuu vanuste põrsaste keskmine kaal suurenes Alle, Elle, Elli, Ellu, Haava, Huke, Kaie, Kanni, Kiia, Lanna, Leedi, Maie, Salla, Sohvi, Taisi, Tuisu, Viia ja Viiu perekonna emistel.

Väärib märkimist, et tõuraamatu V köitesse märgitud emiste keskmine viljakus ja kahe kuu vanuste põrsaste keskmine kaal ületavad eliitklassi nõuded.

Tõuraamatu V köitesse märgitud kontrollnuumal kontrollitud emiste järglaste keskmine ööpäevane kaaluiive ületab märgatavalt eliitklassi nõude. Selles osas on eriti väljapaistvad (üle 700 g suurused kaaluiibed) Haava, Maie, Lepa, Ellu, Elle, Viia ja Kanni perekonna järglased.

Samuti ületab eliitklassi nõude järglaste keskmine söödaväärindus. Selles osas paistavad välja (alla 4,0 sü) Haava, Maie, Taisi, Lepa, Huke, Ellu, Elle ja Viia perekonna järglased.

Ka tõuraamatu V köitesse märgitud emiste järglaste keskmine lihakeha pikkus on rahuldav. Selles osas on väljapaistev Alle emiseperekond.

Tabel 15

Riikliku tõuraamatu V köitesse märgitud täiskasvanud (üle 32 kuu vanuste) emiste tootmistüüp perekondade viisi

Jrk. nr.	Emiseperekond	Emiste arv	Eluskaal kg	Kere pikkus sm	Rinna ümbermõõt sm	Kere pikkus on rinna ümbermõõdust suurem sm
1.	Alle	11	245,5	161,1	146,6	14,5
2.	Elle	3	256,7	166,7	158,0	8,7
3.	Elli	3	235,7	157,7	145,3	12,4
4.	Ellu	63	255,0	164,2	153,7	10,5
5.	Eti	2	230,0	156.5	141,5	15,0
6.	Haava	4	257,0	164,3	154,8	9,5
7.	Huke	21	260,4	163,5	153,9	9,6
8.	Kai	18	257,8	166,4	152,3	14,1
9.	Kaja	2	248,5	165,0	155,5	9,5
10.	Kanni	6	249,5	163,5	153,5	10,0
11.	Kiia	60	258,6	165,3	153,5	11,8
12.	Leedi	46	254,0	164,5	152,2	12,3
13.	Leenu	5	252,4	167,6	150,2	17,4
14.	Lepa	2	229,5	156,0	141,0	15,0
15.	Liisa	29	255,4	164,1	154,3	9,8
16.	Maie	27	245,6	161,6	150,8	10,8
17.	Naadi	1	235,0	160,0	142,0	18,0
18.	Pendi	1	235,0	160,0	146,0	14,0
19.	Saare	3	236,0	155,3	144,3	11,0
20.	Salla	23	254,1	163,0	149,6	13,4
21.	Silli	2	302,5	181,0	177,5	3,5
22.	Tagi	2	245,0	160,5	147,0	13,5
23.	Taisi	4	249,8	158,5	155,3	3,2
24.	Tiina	1	275,0	175,0	166,0	9,0
25.	Tuisk	22	250,3	163,3	148,6	14,7
26.	Urva	1	259,0	156,0	156,0	—
27.	Vesti	4	237,5	157,3	148,0	9,3
28.	Viia	7	248,0	162,9	151,9	11,0
29.	Viiu	3	259,7	166,3	160,7	5,6
30.	Vitsa	2	247,5	162,0	150,5	11,5
	Keskmine	378	253,7	163,8	152,3	11,5

Tabel 16

Riikliku tõuraamatu V köitesse märgitud emiste jõudlus

Jrk. nr.	Emise-perekond	Emiste arv	Keskmine						
			nisade arv	viljakus	viljakus keskmisest suurem (+) või väiksem (−)	piimakus kg	piimakus keskmisest suurem (+) või väiksem (−)	2 kuu vanuste põrsaste eluskaal kg	põrsaste eluskaal keskmisest suurem (+) või väiksem (−)
1.	Alle	42	13,9	12,1	−0,1	83,5	− 1,1	18,2	—
2.	Elle	48	13,7	11,6	−0,6	80,4	− 4,2	17,9	−0,3
3.	Elli	10	13,8	12,6	+0,4	80,5	− 4,1	17,5	−0,7
4.	Ellu	171	13,8	12,1	−0,1	84,1	− 0,5	18,8	+0,6
5.	Eti	9	13,1	13,3	+1,1	85,1	+ 0,5	18,1	−0,1
6.	Haava	12	14,3	12,2	—	84,2	− 0,4	17,7	−0,5
7.	Huke	62	13,9	12,8	+0,6	86,5	+ 1,9	18,5	+0,3
8.	Kai	82	14,0	12,1	−0,1	86,4	+ 1,8	18,6	+0,4
9.	Kaja	7	14,0	11,3	−0,9	67,8	−16,8	17,0	−1,2
10.	Kanni	8	13,8	12,6	+0,4	74,3	−10,3	17,6	−0,6
11.	Kiia	182	13,9	12,0	−0,2	87,0	+ 2,4	17,8	−0,4
12.	Lanna	4	14,5	12,2	—	78,2	− 6,4	18,3	+0,1
13.	Leedi	97	13,7	12,5	+0,3	89,2	+ 4,6	18,8	+0,6
14.	Leenu	6	13,7	12,9	+0,7	85,9	+ 1,3	17,3	−0,9
15.	Lehta	4	14,3	11,0	−1,2	68,1	−16,5	15,9	−2,3
16.	Lepa	3	13,0	12,2	—	77,3	− 7,3	18,0	−0,2
17.	Liisa	106	13,7	12,0	−0,2	87,7	+ 3,1	18,0	−0,2
18.	Maie	107	13,8	12,2	—	82,3	− 2,3	18,6	+0,4
19.	Naadi	9	14,0	11,8	−0,4	78,8	− 5,8	15,2	−3,0
20.	Pendi	3	14,0	12,3	+0,1	107,0	+22,4	24,2	+6,0
21.	Saare	18	13,8	12,1	−0,1	83,2	− 1,4	17,8	−0,4
22.	Salla	69	14,1	11,8	−0,4	84,8	+ 0,2	17,8	−0,4
23.	Silli	6	14,2	13,7	+1,5	83,4	− 1,2	16,6	−1,6
24.	Sohvi	1	14,0	12,0	−0,2	76,5	− 8,1	18,1	−0,1
25.	Tagi	8	13,1	12,9	+0,7	74,7	− 9,9	17,0	−1,2
26.	Taisi	17	13,8	12,4	+0,2	73,3	−11,3	17,0	−1,2
27.	Tiina	1	14,0	11,5	−0,7	64,0	−20,6	16,1	−2,1
28.	Tuisk	42	13,6	11,8	−0,4	80,7	− 3,9	17,4	−0,8
29.	Urva	2	14,0	12,4	+0,2	76,2	− 8,4	21,0	+2,8
30.	Vesti	9	13,8	12,9	+0,7	77,5	− 7,1	17,5	−0,7
31.	Viia	36	13,7	12,2	—	88,3	+ 3,7	18,9	+0,7
32.	Viiu	16	14,1	11,6	−0,6	72,9	−11,7	17,1	−1,1
33.	Vitsa	3	13,0	11,4	−0,8	73,5	−11,1	15,5	−2,7
	Keskmine	1200	13,8	12,2		84,6		18,2	

Tabel 17

Riikliku tõuraamatu V köitesse märgitud emiste kontrollnuuma olulisemad keskmised andmed perekondade viisi

Jrk. nr.	Emise-perekond	Kontroll-rühmade arv	Ööpäevane kaaluiive g	Söödaväärindus sü	Lihakeha pikkus sm	Seljapeki paksus mm	Seljalihase lõikepind sm²
1	2	3	4	5	6	7	8
1.	Haava	1	712,0	3,90	92,3	31,1	34,0
2.	Maie	4	734,5	3,91	91,5	32,2	32,3
3.	Taisi	2	698,5	3,91	91,9	32,7	36,5
4.	Lepa	2	730,0	3,93	91,3	35,1	30,2
5.	Huke	7	687,1	3,94	91,6	35,6	27,5
6.	Ellu	7	706,9	3,97	92,5	31,9	32,1
7.	Elle	2	711,5	3,98	92,7	29,9	33,5
8.	Viia	4	706,8	3,99	92,7	32,1	30,6
9.	Kanni	1	786,0	4,00	92,0	33,0	29,0

1	2	3	4	5	6	7	8
10.	Alle	7	670,1	4,02	94,4	29,2	31,3
11.	Leedi	12	693,0	4,06	91,7	33,5	27,2
12.	Kiia	14	673,4	4,06	93,5	32,8	30,6
13.	Salla	5	654,2	4,17	92,6	31,9	30,2
14.	Kai	4	646,8	4,19	90,8	32,7	28,3
15.	Viiu	1	625,0	4,25	92,8	30,3	30,7
16.	Liisa	5	648,4	4,26	91,8	35,6	28,2
17.	Lanna	1	641,0	4,26	90,8	31,4	27,8
	Keskmine	79	684,8	4,05	92,4	32,8	30,4

Tõuraamatusse märgitud emiste järglaste keskmine seljapeki paksus osutus väga heaks. Selles osas on soovitud 31—32 mm paksuse seljapekiga Haava, Maie, Eilu, Viia, Salla ja Lanna perekonna järglased.

Nuriseda ei saa ka järglaste seljalihase keskmise lõikepinna suuruse üle. Siin osutusid väljapaistvaiks Haava, Taisi ja Elle perekonna järglased.

Võrreldes riikliku tõuraamatu IV köitesse märgitud emiste andmetega on pisut läinud tagasi järglaste keskmine ööpäevane kaaluiive, söödaväärindus ja lihakeha pikkus.

Kokkuvõtteks peab märkima, et suurt valget tõugu sigade tõumajandid tugevnesid meie vabariigis eriti viimasel seitseaastakul. Võrreldes 1958. aastaga (100%) suurenes neis 1965. aastaks emiste arv 299,8% ja saadud põrsaste arv 188,6%.

Põrsaste arvu väiksem suurenemine on tingitud karja struktuuri muutusest, mille tagajärjel noorte emiste osatähtsus märgatavalt tõusis. Ka emiste keskmine viljakus tõusis sellel ajavahemikul esimest korda poeginutel 8,5% ning kaks ja enam korda poeginud emistel 2,5%. Keskmine piimakus tõusis esimest korda poeginud emistel 15% ning kaks ja enam korda poeginutel 8%. Samuti tõusis kahe kuu vanuste põrsaste kaal esimest korda poeginud emistel 18,6% ning kaks ja enam korda poeginutel 11,4%. See omakorda viitab asjaolule, et põhikarja täiendus on valitud oskuslikumalt ja nende vanematepaaride valik toimub tähelepanelikumalt. Sealiha tootmine suurenes üle kolme korra ja tõusigade müümine 77%. Müüdud eliitklassi sigade osatähtsus tõusis 25,9% võrra. See omakorda näitab, millised reservid on meie tõumajandeis tõunoorloomade suguloomadeks müümisel. 100 ha põllumaa kohta suurenes tõumajandeis emiste arv 86,5%, saadud põrsaste arv 34,8% ja toodetud sealiha kogus 88,8%.

Mööndunud seitseaastakul paranes märgatavalt ka tõumajandites põhikarja kuuluvate loomade areng sellele vaatamata, et arengunäitajad olid juba enne seitseaastaku algust ületanud tõustandardi miinimumi. Nii tõusis keskmine eluskaal 36-kuustel ja vanematel kultidel 8,1% ja emistel 6,6%. Keskmine kere pikkus suurenes nendel kultidel 4% ja emistel 3,1%. Keskmine rinna ümbermõõt suurenes kultidel 2,4% ja emistel 4,1%. Sellest selgub, et meie suurt valget tõugu kuldid on kujunenud märksa peekonitüübilisemateks. Emiste osas jätab see aga veel soovida. Emiste rinna ümbermõõt suurenes pisut rohkem kui kere pikkus. Nüüd on võetud tarvitusele abinõud selle kõrvalekalde likvideerimiseks käesoleval viisaastakul.

H. Pärnamägi

Suurt Valget Tõugu Sigade
Riikliku Tõulava direktor

Пояснения к пользованию Государственной племенной книгой

В V томе Государственной племенной книги свиней крупной белой породы опубликованы данные о записанных в Госплемкнигу в 1964—1965 годах 176 чистопородных хряков и 1200 чистопородных маток в порядке номеров ЭСА 2823—3173 и ЭСА 6278—8676.

В тексте перед кличкой хряка и матки проставлена марка породы чистопородных свиней крупной белой породы, разводимых в Эстонской ССР — ЭСА, после которой следует номер ГПК — у хряков нечетные, а у маток четные.

У записанных в Госплемкнигу свиней номер татуирован в левом ухе. Порядковый номер ГПК дается независимо от хозяйства и времени записи в племенную книгу.

Далее указывается кличка свиньи, записанной в племкнигу, которую хряки получают по отцу, а свиноматки по матери. Таким образом, сыновья хряка Айна и свиноматки Лийзы получают кличку Айн, а дочери Лийза. За кличкой свиньи следует ушной или инвентарный номер, которые у хряков также нечетный и у маток четный. Этот номер татуируется поросятам в правое ухо перед их отъемом. Каждое хозяйство имеет свои порядковые номера, в зависимости от количества родившихся поросят. Гнездовые номера, которые татуируются (или выщипываются) на левое ухо, в племенную книгу не заносятся.

На следующей строчке, после клички и номера, указывается район и владелец записанного в племенную книгу животного.

На третьей строчке указаны время и место рождения (число, месяц и год), хозяйство, район, а также дата записи свиньи в племенную книгу.

На четвертой строчке (развитие) указан возраст свиньи в месяцах и данные о развитии, полученные при бонитировке: живой вес в килограммах, длина туловища в сантиметрах, обхват груди в сантиметрах, оценка экстерьера в баллах и количество сосков справа и слева (таблицы 1 и 3). При бонитировке экстерьер племенных свиней оценивается по 100 бальной системе.

К классу элита относятся свиньи, получившие не менее 90 баллов, а к 1 классу относятся хряки, получившие не менее 85 баллов и свиноматки не менее 80 баллов. Количество правых и левых сосков отделены дробной чертой.

На пятой строчке (продуктивность) первая цифра показывает количество опоросов, полученных от маток, оплодотворенных записанными в племенную книгу хряками, вторая среднюю плодовитость по этим опоросам и третья средний живой вес потомства в двухмесячном возрасте. Для определения класса продуктивности хряка по потомству берутся показатели среднего живого веса четырех лучших поросят от всех, но не менее четырех лучших поросят от каждой из 5 свиноматок, в двух и четырехмесячном возрасте. После опороса дочерей хряка, записанного в племенную книгу, определяется его класс по продуктивности всех дочерей, но не менее чем по данным средней продуктивности пяти дочерей. По продуктивности хряк относится к классу элита в том случае,

если плодовитость его дочерей-первоопоросок не менее 10 поросят на опорос и молочность не менее 55 кг. У дочерей с 2 и более опоросами эти показатели соответственно должны быть 11 и 65. Четвертый показатель пятой строки показывает число учтенных дочерей, пятый их среднюю плодовитость, шестой среднюю молочность и седьмой показатель — общий класс хряка, записанного в племенную книгу (таблица 2).

Показатели продуктивности маток (пятая строка) приведены в следующем порядке: всего количество опоросов, количество учтенных опоросов, плодовитость, количество сохраненных поросят до месячного возраста и пятая цифра показывает молочность в килограммах. Последняя цифра показывает средний живой вес двухмесячных поросят в килограммах. В конце поставлен общий класс (таблица 4). У хряков и маток вместо показателей продуктивности поставлена буква «Р», которая показывает отсутствие данных продуктивности. Под данными продуктивности свиней, записанных в племенную книгу, на шестой строке слева приведена родословная отца, а справа матери до потомства записанного в племенную книгу. У родителей, записанных в племенную книгу, показаны марка породы, номер племкниги, кличка и ушной номер. По этим данным последующие показатели родословной можно установить по предыдущим племенным книгам. На незаписанных в племкнигу предков первого поколения приведены данные их развития и продуктивности и класс.

В данных контрольного откорма свиней, записанных в племенную книгу, у проверенного потомства хряков указаны марка породы, номер, кличка и ушной номер матерей, а у матки соответственно показатели отца подконтрольного потомства.

У родителей, незаписанных в племенную книгу, указаны только кличка и ушной номер. Далее следуют тринадцать показателей контрольного откорма (таблица 5) и краткая оценка в тексте среднесуточных привесов, оплаты корма, длины туши, размера «мышечного глазка», величины окороков и беконного типа подконтрольной группы.

В конце V тома Госплемкниги свиней крупной белой породы в алфавитном порядке приведен список хряков и маток, записанных в данный том, где указаны их кличка, ушной номер, номер племенной книги и страница, где можно найти данные на нужного животного. Затем следует в алфавитном порядке список хозяйств-владельцев свиней, записанных в племкнигу и номера госплемкниги хряков и маток.

Эти показатели облегчают пользующемуся племенной книгой найти данные родителей на покупаемых свиней в разрезе хозяйств.

Прежде чем пользоваться V томом племенной книги, необходимо ознакомиться с принятыми сокращениями.

Свиньи, занесенные в V том племенной книги, пробонитированы, записаны в племкнигу зоотехниками Государственного Племенного Рассадника Свиней Крупной Белой Породы. Раздел по животным V тома племкниги составила старший зоотехник Госплемрассадника Мари Лауринсон. Рукопись племенной книги рассмотрена и одобрена общим собранием Совета по племделу крупных белых свиней в Эстонской ССР.

Хряки:

Таблица 1

Развитие:

Возраст в месяцах	Живой вес кг	Длина туловища см	Обхват груди см	Баллов за экстерьер	Количество сосков справа/слева
1	2	3	4	5	6

Таблица 2

Продуктивность:

От покрытых маток			Продуктивность дочерей хряка			Общий класс
опоросов	средняя		количество дочерей	плодовитость	молочность кг	
	плодовитость	вес поросят в 2-х месячном возрасте кг				
1	2	3	4	5	6	7

Таблица 3

Свиноматки:

Развитие:

Возраст в месяцах	Живой вес кг	Длина туловища см	Обхват груди см	Баллов за экстерьер	Количество сосков справа/слева
1	2	3	4	5	6

Таблица 4

Продуктивность:

Всего опоросов	Среднее лучших опоросов					Общий класс
	количество опоросов	плодовитость	в 1-мес. возрасте		средний вес поросят в 2-х месячном возрасте кг	
			количество поросят	молочность кг		
1	2	3	4	5	6	7

Таблица 5

Данные контрольного откорма потомства

Среднесуточный привес, г	Оплата корма, корм. ед.	Возраст в днях при достижении 100 кг живого веса	Размеры туши		
			толщина спинного шпига мм	длина туши см	площадь «мышечного глазка» $см^2$
1	2	3	4	5	6

Оценка в баллах				Оценка в баллах		
за плотность спинного шпига	за однородность спинного шпига	за величину окороков	за беконный тип	за бонитировочную оценку	за откормочную и мясную продуктивность	за племенную ценность
7	8	9	10	11	12	13

Принятые сокращения

a.	— год
ЭСА	— марка Государственной племенной книги чистопородных свиней крупной белой породы в Эстонской ССР
kg	— килограмм
sm	— сантиметр
mm	— миллиметр
g	— грамм
sm^2	— квадратный сантиметр
raj.	— район
sovh.	— совхоз
kolh.	— колхоз
näidissovhoos	— опорно-показательный совхоз
jrk. nr.	— порядковый номер
p	— отсутствует
vt.	— смотри
nim.	— имени
sünd.	— родился
sü	— кормовая единица
RTR	— Государственная племенная книга
II	— отец отца
IE	— мать отца
EE	— мать матери
EI	— отец матери
III	— отец отца отца
IIE	— мать отца отца
IEI	— отец матери отца
IEE	— мать матери отца
EII	— отец отца матери
EIE	— мать отца матери
EEI	— отец матери матери
EEE	— мать матери матери

Характеристика свиней, записанных в V том Государственной племенной книги

За период с 1941 по 1965 год в Государственную племенную книгу записано 505 хряков и 3431 свиноматка. В связи с увеличением поголовья племенных свиней и улучшением их качества в племенных хозяйствах, запись свиней в племенную книгу систематически увеличивается.

Так, в V том племенной книги записано за 1964 и 1965 годы всего 176 хряков под номерами ЭСА 2823—3173 и 1200 свиноматок под номерами ЭСА 6278—8676 (см. таблицу 6).

Таблица 6

Количество записанных в Госплемкнигу свиней

Том	Номер племенной книги		Всего		Время записи в племкнигу
	хряков	маток	хряков	маток	
I	ЭСА 1991—2307	ЭСА 1592—2072	72	128	1941—1952
II	ЭСА 2309—2553	ЭСА 2074—3460	123	694	1953—1958
III	ЭСА 2555—2625	ЭСА 3462—4486	36	513	1959—1960
IV	ЭСА 2627—2821	ЭСА 4488—6276	98	895	1961—1963
V	ЭСА 2823—3173	ЭСА 6278—8676	176	1200	1964—1965

Постоянно увеличивается запись свиней в племенную книгу из государственных хозяйств. Так, из поголовья свиней, записанных в V том племенной книги, 64,8% хряков и 45% свиноматок принадлежат государственным хозяйствам.

По данным бонитировки с 1958 года все хряки племенных хозяйств по развитию, продуктивности, экстерьеру и общей оценке были отнесены к классу элита, а при бонитировке в 1965 году свиноматок по развитию к классу элита было отнесено 89,6%, по продуктивности 91,5%, по экстерьеру 93,9% и общей оценке 97,3%. Количество маток увеличилось по сравнению с 1963 годом по развитию на 19,3%, продуктивности на 8,6%, экстерьеру на 0,1% и общей оценке на 7,2%. При этом общее поголовье свиноматок в племенных хозяйствах за этот период увеличилось на 64,7%.

Плодовитость маток с двумя и более опоросами превысила среднюю всех 33 племенных хозяйств свиней крупной белой породы в 12 хозяйствах, молочность в 8 и средний живой вес поросят в двухмесячном возрасте в 16 племенных хозяйствах (таблица 7).

Систематически увеличивается также продажа племенных свиней и повышается их классность (таблица 7). Одной из причин этого является улучшение селекционной работы в племенных хозяйствах.

Таблица 7

Племенные фермы свиней крупной белой породы, продуктивность маток и разводимые в них линии хряков и семейства свиноматок в 1965 г.

№№ пп	Племенные фермы	Район	Матки с 2 и более опоросами			Линии хряков	Семейства свиноматок	Продано племенных свиней		
			плодовитость	молочность кг	средний вес поросят в 2-месячном возрасте кг			всего	в т. ч. класса элита	%
1	2	3	4	5	6	7	8	9	10	11
	Племенные заводы									
1.	Колхоз «Кюльвая»	Тартуский	12,3	79,4	20,0	Карм, Тыргес, Вильгас, Доллар	Кийа, Элле, Майе, Лииза	527	489	92,8
2.	Колхоз «Авангард»	Тартуский	12,1	81,2	17,0	Секрет, Рыым, Вильгас	Кийа, Кай, Лииза	511	361	70,6
3.	Колхоз «Рахва Хяяль»	Йыгеваский	12,3	82,3	18,7	Секрет, Вальвас, Табу	Вийа, Майе, Кай	481	472	98,1
	Племфермы I класса									
4.	Колхоз «Паюси»	Йыгеваский	12,4	83,7	20,3	Вильгас, Секрет, Карм	Эллу, Майе, Элле, Леену, Лееди	248	217	87,5
5.	Колхоз «Эстония»	„	12,0	89,3	18,7	Карм, Секрет, Арвик, Драчун, Вальде	Эллу, Кийа, Кай, Лииза,	527	495	93,9
6.	Колхоз «Юхистее»	„	11,5	82,3	20,0	Лафет, Вильгас	Эллу	261	211	80,8
7.	Учебно-опытное хозяйство Эстонской сельхозакадемии «Раади»	Тартуский	12,2	117,1	22,5	Вильгас, Секрет	Хуке, Лееди, Лииза, Майе, Кийа	581	571	98,3

1	2	3	4	5	6	7	8	9	10	11
8.	Опорно-показательный совхоз-техникум «Вяймела»	Выруский	11,9	80,7	17,8	Табу, Анти	Хаава, Кай, Салла, Кийа, Хуке, Туйск, Майе	316	300	94,9
9.	Колхоз «Выйт»	Раквереский	12,6	99,3	18,2	Карм, Сват	Лееди, Кийа, Лиииза, Хуке, Кай	560	515	91,1
10.	Колхоз «Маякас»	Харьюский	12,8	73,5	17,3	Вильгас	Тайси, Силли, Лехта	173	99	57,2
11.	Опорно-показательный совхоз-техникум «Винни»	Раквереский	11,7	89,8	17,6	Вальде, Юуру, Арвик, Вильгас, Сват	Элле, Кийа, Туйск, Салла, Лийза, Кай, Хаава, Алле, Майе	780	733	94,0
12.	Колхоз «Выйт»	Валгаский	12,5	75,6	17,8	Нептун, Айн, Лафет	Хаава, Салла, Кай, Туйск	228	181	79,4
13.	Опорно-показательный совхоз-техникум им. Гагарина	Вильяндиский	12,1	73,8	18,9	Айн, Табу, Вальде, Юуру, Вильгас	Эллу, Хуке, Лееди	339	321	94,7
14.	Гос. рыболовецкое хозяйство «Выртсярве»	„	12,5	101,6	18,9	Юуру, Тыргес	Кийа	167	160	95,8
	Племфермы II класса									
15.	Колхоз «Юхендус»	Пыльваский	12,7	83,0	18,6	Табу, Секрет, Торе	Эти, Элли, Сааре	166	147	88,6
16.	Совхоз «Удева»	Пайдеский	12,6	83,9	18,6	Доллар, Темпо, Карм	Эллу, Лееди, Майе, Канни, Леену, Лепа	266	243	91,4
17.	Опытный совхоз «Вильянди»	Вильяндиский	11,9	85,5	19,3	Нептун, Айн, Юуру	Алле, Майе	245	211	86,1
18.	Колхоз им. Кингисеппа	Тартуский	11,3	81,0	21,6	Вильгас, Доллар	Майе, Элле, Лиииза, Кийа	47	40	85,1
19.	Совхоз «Вазалемма»	Харьюский	12,1	98,2	19,2	Арвик, Вильгас, Табу	Эллу, Лиииза, Майе, Кийа, Хуке, Кай, Элле	—	—	—

1	2	3	4	5	6	7	8	9	10	11
20.	Колхоз «Суйслепа»	Вильяндиский	12,5	81,8	16,9	Карм, Валвас	Кийа, Хуке, Майе	39	19	48,7
21.	Колхоз «Пыхьяла»	Пайдеский	13,1	76,8	18,5	Темпо, Табу, Карм, Вильгас	Эллу, Лееди, Майе, Канни	181	130	71,8
22.	Колхоз им. Мичурина	Вильяндиский	12,0	75,7	18,8	Юуру	Лииза, Кай	164	152	92,7
23.	Совхоз «Кюти»	Раквереский	11,9	73,3	18,2	Вильгас, Юуру, Доллар, Арвик	Кая, Эллу, Лехта, Туйск, Кай, Салла, Тайси, Хуке, Майе	136	107	78,6
24.	Колхоз «Эду»	Харьюский	11,6	70,7	17,3	Карм, Дельфин, Самсон	Кая, Вийу, Тийна, Элле	133	78	58,6
25.	Колхоз «Теэ Коммунизмиле»	Пайдеский	11,8	80,8	17,0	Вальде, Карм	Эллу, Лееди, Леену	96	68	70,8
26.	Совхоз «Антсла»	Выруский	11,5	80,4	19,7	Карм, Арвик, Айн	Кай, Лийза, Салла, Кай	46	46	100,0
27.	Колхоз им. Койдулы	Вильяндиский	12,6	75,1	18,2	Тугев	Хуке, Алле, Майе	4	4	100,0
28.	Колхоз «Кийр»	Пайдеский	11,2	87,6	18,5	Вильгас, Карм	Элле, Майе, Кай, Кийа	109	85	78,0
29.	Совхоз «Коммунист»	Валгаский	12,0	72,7	18,6	Карм, Табу	Майе, Вийа, Кай	5	5	100
30.	Колхоз «Ярвесалу»	„	11,8	82,1	16,3	Доллар, Нептун, Валвас	Кийа, Вийа, Алле, Сааре, Наади, Майе	24	23	95,8
	Кандидаты в племфермы									
31.	Совхоз «Асери»	К.-Ярвеский	11,1	72,1	15,7	Секрет, Дельфин, Вальде	Эти, Витса, Эллу, Лееди, Майе, Элли, Сааре	—	—	—
32.	Колхоз «Сяде»	Вильяндиский	11,5	72,9	17,2	Вальде, Рыым, Табу	Алле, Лийза	13	13	100,0
33.	Совхоз «Мустла»	„	11,0	76,4	19,0	Юуру, Вильгас	Алле, Лийза	43	39	90,7

Таблица 8

Вариации оплаты корма и среднесуточных привесов, наиболее распространенных в племенных хозяйства Эстонской ССР линий хряков крупной белой породы, семейств свиноматок и их сочетаний в 1958—1965 гг.

№№ пп	Семейства / Линии	Алле	Элле	Эллу	Эти	Хаава	Хуке	Кай	Канни	Кийа	Лееди	Лехта	Лепа	Лийза	Майе	Сааре	Салле	Силли	Тайси	Туйск-	Вийя	Средние по линии
1	2	3	4	5	6	7	8	9	10	11	12	13	14	15	16	17	18	19	20	21	22	23
1.	Айн	3,86 666,5 (4)		4,18 711,5 (2)			4,07 713 (6)	4,12 692 (1)		3,87 706 (3)				4,45 677 (1)	3,99 739 (1)		3,96 719 (1)					4,02 700,6 (19)
2.	Анти		3,91 712 (1)				3,87 717 (3)				4,02 645,5 (2)			4,12 643 (1)								3,95 685,3 (7)
3.	Арвик	4,08 651,6 (5)	4,38 629 (1)		3,71 709 (1)	4,33 679 (1)	3,84 723 (1)	4,05 652 (3)		3,93 683,2 (5)		3,63 801 (1)		4,16 686,7 (3)	3,83 701,7 (3)	4,06 664 (1)	4,02 733 (1)		3,79 749 (1)			4,00 684,5 (27)
4.	Дельфин		4,10 637 (1)	4,33 651,6 (7)						5,67 450 (1)	3,98 607,2 (5)		4,46 600 (1)	4,99 574 (1)	4,03 731,7 (3)					3,57 718 (1)		4,26 638,6 (20)
5.	Доллар			3,84 789 (1)			3,85 718 (1)	4,05 669 (3)			4,15 664 (1)		4,02 758 (1)	3,94 736,4 (4)	4,31 585 (1)		3,78 820 (1)					3,99 714,4 (13)
6.	Драчун		4,47 552 (2)			4,18 658,5 (2)	3,71 717,5 (2)	4,32 599 (1)	4,03 716 (1)		4,09 657,7 (3)			4,07 668,3 (3)	4,06 708 (1)		4,42 634,5 (2)	3,55 794 (1)	3,57 807 (2)	4,31 584 (3)	4,39 571 (2)	4,11 657,1 (25)
7.	Юуру	3,99 708,4 (5)	3,98 711,5 (2)	4,02 641,8 (5)				4,13 722 (1)		4,13 710,2 (5)				4,51 641,5 (2)	4,01 662,7 (3)							4,08 683,4 (23)
8.	Карм	4,13 659 (1)		3,91 704,9 (7)		3,52 779 (1)				4,18 647,2 (5)	3,93 735,3 (3)			4,08 669,5 (2)			3,52 742 (2)					3,94 697 (21)
9.	Лафет	4,03 686 (2)	3,96 641 (1)	3,76 723 (1)	3,78 676 (1)	4,77 485 (1)	3,75 710,7 (3)	3,72 693,5 (1)	3,93 689 (1)	4,31 645,5 (4)	3,86 697 (3)				4,60 654 (1)	3,90 754 (1)			4,35 595 (2)	4,68 510 (1)		4,08 660,6 (23)
10.	Нептун	4,18 635 (1)	4,13 640 (1)								4,06 679 (1)				3,87 656 (3)		3,73 717 (1)					3,96 662,7 (7)

1	2	3	4	5	6	7	8	9	10	11	12	13	14	15	16	17	18	19	20	21	22	23
11.	Рыым									3,89 640 (1)				4,04 689 (1)								3,96 664,5 (2)
12.	Самсон			3,91 690 (1)			4,07 669 (3)	3,68 762 (1)		4,09 719 (2)	4,17 620,2 (5)			4,17 640,6 (5)								4,23 658,9 (17)
13.	Секрет		4,25 744 (1)	4,25 664,3 (3)				3,86 743,3 (3)		3,87 736,3 (3)	4,29 556 (1)			3,72 730,5 (4)	3,78 736 (2)	4,23 679 (1)					3,41 863 (1)	3,92 719,4 (19)
14.	Сват		4,11 674 (3)		4,17 687 (2)			3,82 835 (1)		4,16 686,6 (5)	4,41 685 (1)			3,42 918 (1)		4,28 650 (1)	3,74 835 (1)			3,53 741 (1)	4,30 656 (1)	4,06 714,6 (17)
15.	Табу	4,55 516 (1)		4,12 687 (1)		4,19 635 (1)	4,18 649 (5)			3,95 687,7 (6)					3,85 779 (2)		4,38 624 (1)				3,88 774,3 (4)	4,04 694,2 (19)
16.	Темпо			4,20 658,4 (7)					4,09 758,5 (2)		4,06 690,6 (8)		4,03 699 (2)	3,99 650 (2)	3,99 723 (1)							4,09 686 (22)
17.	Тоомас	3,67 737 (1)									4,32 610 (1)					3,95 684 (2)						3,97 678,8 (4)
18.	Тыргес									4,21 631 (1)				3,88 705,5 (2)	3,95 679 (1)							3,98 680,3 (4)
19.	Вальде		3,88 667 (1)	4,19 675 (3)				4,40 581 (1)		4,38 619,3 (4)				4,30 602,3 (3)	3,94 649 (2)	3,94 660 (1)						4,21 634,3 (15)
20.	Валвас	3,88 723,8 (4)																				3,88 723,8 (4)
21.	Вильгас		3,91 683,5 (2)	4,26 685 (4)		3,96 714,5 (2)	4,04 725 (1)			3,79 667,7 (3)	3,90 728 (3)				3,77 762,5 (2)				3,91 698,5 (2)			3,96 703,7 (19)
	Средние показатели семейства	4,00 678,3 (24)	4,10 661,6 (16)	4,13 675,8 (42)	3,96 689,8 (4)	4,14 665,5 (8)	3,96 700,7 (23)	4,00 692,3 (16)	4.03 730,5 (4)	4,06 678 (44)	4,07 660 (41)	3,63 801 (1)	4,09 689 (4)	4,08 679,9 (35)	3,95 699,9 (26)	4,04 682,1 (7)	3,95 720,1 (10)	3,55 794 (1)	3,92 707,1 (7)	4.12 620,2 (6)	4,00 719,8 (8)	4,05 682,3 (327)

Таблица 9

Вариации длины туши и величины «мышечного глазка» наиболее распространенных племенных хозяйств в Эстонской ССР линий хряков крупной белой породы, семейств свиноматок и их сочетаний в 1962—1965 гг.

№№ пп	Линии хряков	Семейства свиноматок																		Средние по линии
		Алле	Элле	Эллу	Хаапа	Хуке	Кай	Канни	Кийа	Лееди	Лехта	Лепа	Линза	Майе	Сааре	Салла	Таиси	Туйск	Вийа	
1	2	3	4	5	6	7	8	9	10	11	12	13	14	15	16	17	18	19	20	21
1.	Айн	95,1 34,9 (3)		90,8 31,4 (1)		90,5 27,7 (2)	89,3 30,4 (1)		92,6 29,9 (3)				86,8 24,4 (1)			90,8 32,9 (1)				91,8 30,5 (12)
2.	Арвик						92,9 30,7 (2)		92,6 32,4 (3)		96,3 33,4 (1)		91,4 27,0 (2)			90,25 31,0 (1)	90,0 30,6 (1)			92,3 30,8 (10)
3.	Дельфин													89,0 26,9 (2)						89,0 26,9 (2)
4.	Доллар			92,5 30,9 (1)			93,9 25,7 (2)			93,3 22,9 (1)		89,8 25,7 (1)				93,8 31,2 (1)				92,9 27,0 (6)
5.	Драчун		94,7 23,8 (1)			92,7 29,7 (2)	91,3 28,9 (1)			91,7 29,8 (3)			90,5 28,5 (2)			91,3 29,2 (1)	90,5 30,7 (2)	92,5 33,3 (1)	91,9 30,4 (2)	91,7 29,6 (15)
6.	Юуру	93,4 30,4 (5)	92,7 33,5 (2)				90,1 26,6 (2)		90,9 31,1 (5)				91,1 28,0 (2)	91,8 29,6 (3)						91,7 30,2 (19)
7.	Карм	94,5 26,9 (1)		95,1 32,1 (7)	98,0 30,5 (1)				94,2 29,8 (5)	94,8 30,9 (3)			95,4 28,0 (2)			98,2 31,9 (2)				94,3 30,8 (21)
8.	Лафет	92,5 26,8 (1)		93,2 27,4 (4)		91,1 25,0 (3)		96,3 26,6 (1)		92,7 28,1 (2)										92,8 26,8 (11)
9.	Нептун	93,0 30,7 (1)				97,5 29,4 (1)										93,8 31,4 (2)				94,5 30,7 (4)

1	2	3	4	5	6	7	8	9	10	11	12	13	14	15	16	17	18	19	20	21
10.	Рыым								92,7 26,3 (1)				95,8 24,7 (1)							94,3 25,5 (2)
11.	Самсон					92,7 30,8 (2)				93,8 27,1 (1)			91,5 26,1 (1)							92,7 28,7 (4)
12.	Секрет			89,1 28,4 (2)			90,0 28,1 (1)		92,8 26,6 (2)				93,5 33,4 (4)	91,0 28,1 (2)	90,8 27,2 (1)				90,0 28,4 (1)	91,6 29,5 (13)
13.	Сват								94,8 32,6 (3)							92,3 27,7 (1)		92,4 28,0 (2)		93,6 30,3 (6)
14.	Табу	90,7 32,1 (1)		88,5 30,3 (1)	92,3 29,1 (1)	90,2 32,9 (3)	95,0 28,3 (1)		93,9 27,9 (6)					91,7 33,3 (2)		94,2 32,3 (2)			92,9 29,9 (4)	92,6 30,3 (21)
15.	Темпо			93,5 30,0 (7)				92,7 29,5 (2)		91,7 29,2 (8)		91,4 32,4 (2)	92,0 27,5 (2)	90,3 27,8 (1)						92,3 29,6 (22)
16.	Тыргес								92,8 34,8 (1)				93,0 29,2 (2)	94,3 34,2 (1)						93,3 31,9 (4)
17.	Вальде			91,7 34,3 (3)			92,8 33,0 (1)			95,0 28,3 (3)			91,7 27,2 (2)	97,0 29,1 (1)						93,3 30,4 (10)
18.	Валвас	91,1 33,0 (4)																		91,1 33,0 (4)
19.	Вильгас		92,2 31,2 (2)	91,2 29,7 (4)	93,4 32,3 (2)	92,0 26,7 (1)			93,1 28,2 (5)	90,5 31,3 (3)			92,7 28,9 (2)	93,3 33,6 (2)		93,0 26,3 (1)	91,9 36,5 (2)	87,8 26,7 (1)		92,1 30,3 (25)
	Средние показатели семейства	93,0 31,6 (16)	92,9 30,6 (5)	92,1 30,5 (30)	94,9 30,1 (5)	91,4 29,0 (13)	92,0 28,6 (11)	93,9 28,5 (3)	93,1 29,8 (34)	92,6 29,3 (24)	96,3 33,4 (1)	90,9 30,2 (3)	92,3 28,6 (23)	91,8 30,1 (14)	90,8 27,2 (1)	93,7 30,8 (12)	91,0 33,0 (5)	91,3 29,0 (4)	92,2 29,9 (7)	92,5 29,9 (211)

За последние годы в племенных хозяйствах при подборе родительских пар больше обращается внимания на улучшение показателей оплаты корма и на повышение среднесуточных привесов. Следует отметить, что оплату корма ниже 4 кормовых единиц имеют хряки линий Анти, Доллара, Карма, Нептуна, Рыма, Секрета, Тоомса, Тыргеса, Валваса, а также свиноматки семейств Эти, Хуке, Лехты, Майе, Саллы, Силлы и Тайси. Особенно хорошие результаты были получены при сочетании линии хряка Айна с семейством свиноматки Кийа, линии Анти с семейством Хуке, линии Арвика с семействами Эти, Лехты и Тайси, линии Дельфина с семейством Туйск, линии Доллара с семейством Саллы, линии Драчуна с семействами Силлы и Тайси, линии Карма с семействами Хаавы и Саллы, линии Лафета с семействами Эллу, Эти, Хуке и Кайе, линии Нептуна с семейством Саллы, линии Самсона с семейством Кайе, линии Секрета с семействами Лийзы, Майе и Вийы, линии Свата с семействами Лийзы, Саллы и Туйск, линии Тоомаса с семейством Алле и линии Вильгаса с семействами Кийы и Майе.

Выше 700 граммов среднесуточного привеса имеют хряки линий Айна, Доллара, Секрета, Свата, Валваса и Вильгаса и матки семейств Хуке, Канни, Лехты, Саллы, Силлы, Тайси и Вийу. По этому признаку особенно хорошие результаты были получены при сочетании линии хряка Арвика с семействами маток Лехты и Тайси, линии Доллара с семействами Эллу, Лепы и Саллы, Линии Драчуна с семействами Силлы и Тайси, линии Карма с семействами Хаавы и Саллы, линии Лафета с семейством Сааре, линии Самсона с семейством Кайе, линии Секрета с семейством Вийы, линии Свата с семействами Кайе, Лиизы и Саллы, линии Табу с семействами Майе и Вийы, линии Темпо с семейством Канни и линии Вильгаса с семейством Майе (таблица 8).

Заметно повысились за последние годы в племенных хозяйствах также показатели длины туши и площади «мышечного глазка» свиней крупной белой породы. Наиболее длинные туши получены от хряков линий Карма, Нептуна, Рыма, Свата, Тыргеса и Вальде и от свиноматок семейств Алле, Хаавы, Канни, Кийы, Лехты и Саллы.

Рекордную длину туши дало потомство родительских пар: Арвика и Лехты, Карма и Хаавы, Карма и Саллы, Лафета и Канни, Нептуна и Хаавы, Вальде и Майе.

Наибольшая площадь «мышечного глазка» получена от потомства хряков линий Айна, Арвика, Юуру, Карма, Нептуна, Свата, Табу, Тыргеса, Вальде, Валваса и Вильгаса, а также от потомства свиноматок семейств Алле, Элле, Эллу, Хаавы, Лехты, Лепы, Майе, Саллы и Тайси. Особенно выдающиеся показатели по этому признаку дали родительские пары Айна и Алле, Драчуна и Туйск, Секрета и Лийзы, Табу и Майе, Тыргеса и Кийы, Тыргеса и Майе, Вальде и Эллы, Вальде и Кай, Валваса и Алле, Вильгаса и Майе, Вильгаса и Тайси (таблица 9).

Характеристика хряков, записанных в V том Госплемкниги

В V том Госплемкниги записаны хряки только из зоны разведения данной породы. Больше всего записано хряков из Тартуского, Вильяндиского, Пайдеского и Раквереского районов. Более многочисленно представлены хряки линий Вильгаса, Темпа, Вальде, Карма и Юуру (таблица 10).

Средний живой вес хряков, записанных в V том Госплемкниги, во всех возрастных группах значительно выше минимальных требований племкниги и превышает требования класса элита, за исключением хряков в 20-месячном возрасте, средний живой вес которых на 3,3 кг ниже требований стандарта. Также превышают во всех возрастных группах минимальные требования племкниги и класса элита средние показатели

Таблица 10

Линейная принадлежность и распространение хряков, записанных в V том Госплемкниги

№№ пп	Район	Айн	Арвик	Дельфин	Доллар	Драчун	Юуру	Карм	Лафет	Нептун	Рыым	Самсон	Секрет	Сват	Табу	Темп	Торе	Тыргес	Вальде	Валвас	Вильгас	Всего
1.	Харьюский																				2	2
2.	Йыгеваский		1			1		2					2		2				2	1	2	13
3.	К.-Ярвеский			3	1			2				1	2	1					3			13
4.	Пайдеский	2	2			3		7							1	9			1		3	28
5.	Пыльваский	3											2		2							7
6.	Раквереский		5				7							1					8		1	22
7.	Тартуский			2	4		2	1			1	1	2			12		2			12	39
8.	Валгаский	1			2			2	1													6
9.	Вильяндиский	4				1	8	3			1				6		1		4	2	5	35
10.	Выруский	2	2				1	1							4						1	11
	Всего:	12	10	5	7	5	18	18	1	—	2	2	8	2	15	21	1	2	18	3	26	176
	%	6,8	5,7	2,8	4,0	2,8	10,3	10,3	0,6	—	1,1	1,1	4,5	1,1	8,5	11,9	0,6	1,1	10,3	1,7	14,8	100

длины туловища, кроме хряков в 20-месячном возрасте, где этот показатель на 0,3 см ниже требований класса элита. Средние показатели обхвата груди хряков также превышают минимальные требования племкниги и класса элита, за исключением возрастной группы 20 месяцев, где обхват груди ниже на 0,3 см.

Экстерьерная оценка хряков во всех возрастных группах превышает минимальные требования племкниги и класса элита.

Длина туловища во всех возрастных группах превышает средние показатели обхвата груди на 8,7—16,1 см. Если это соотношение сопоставить с показателями Кехтнаской контрольно-опытной станции по свиноводству, по данным которой площадь «мышечного глазка» у наших свиней крупной белой породы систематически увеличивается и в туше 54,0% мяса и 34,9% жира (у свиней крупной белой породы, происходящих из других братских республик, этот показатель соответственно 50,2% и 39,8%), то видим, что разводимые у нас свиньи крупной белой породы имеют относительно хороший беконный тип (таблица 11).

Среднее количество сосков у записанных в V том племкниги хряков (14) осталось на уровне предыдущей племенной книги, но средний живой вес их поросят в двухмесячном возрасте (19,5 кг) выше показателя предыдущей племкниги на 0,6 кг и превышает требования класса элита на 1,5 кг. Особенно высокое среднее количество сосков имеют хряки линии Доллара (14,9) и Самсона (15,0).

По живому весу поросят в двухмесячном возрасте лучшими являются хряки линий Табу (21,5), Валваса (21,9) и Тыргеса (22,2).

Продуктивность хряков оценивается по плодовитости и молочности дочерей. Для отнесения к классу элита дочери с двумя и более опоросами должны иметь плодовитость не менее 11 поросят на опорос и молочность 65 кг. Средняя плодовитость и молочность два и более раза опоросившихся дочерей хряков, записанных в V том племкниги, значительно превышают требования класса элита.

По плодовитости и молочности выделяется потомство хряков линий Свата (12,0; 91,8) и Секрета (12,8; 81,1).

При оценке продуктивности хряков учитываются показатели среднесуточных привесов и оплаты корма потомства на контрольном откорме. Хряки, потомство которых имеет среднесуточные привесы не

Таблица 11

Сравнение живого веса, длины туловища, обхвата груди и экстерьера хряков, записанных в V том Госплемкниги, с минимальными требованиями ГПК и показателями I, II, III и IV томов Госплемкниги

Возраст в месяцах	Минимальные требования ТПК	Фактический средний					Выше (+) или ниже (−)	
		I том	II том	III том	IV том	V том	от минимальных требований ТПК	от показателей IV тома
Живой вес (кг)								
16	199	225,5	230,3	241,3	238,2	243,2	+44,2	+ 5,0
17	208	238,0	243,2	239,5	238,3	239,8	+31,8	+ 1,5
18	215	217,5	248,7	252,0	250,5	242,9	+27,9	− 7,6
19	220	259,5	251,0	241,7	225,0	267,2	+47,2	+42,2
20	225	253,5	246,5	273,3	—	256,7	+31,7	—
21	230	230,0	255,0	—	296,7	278,6	+48,6	−18,1
22	234	264,0	—	282,5	275,0	285,8	+51,8	+10,8
23	238	—	290,0	—	281,0	294,1	+56,1	+13,1
24—26	240	271,4	268,6	300,0	287,9	287,8	+47,8	− 0,1
27—29	243	276,0	288,3	289,4	312,7	298,6	+55,6	−14,1
30—32	246	294,8	307,3	323,3	324,5	300,6	+54,6	−23,9
старше 32	250	305,8	321,7	—	321,5	333,8	+83,8	+12,3
Длина туловища (см)								
16	151	160,5	159,7	162,3	165,5	165,2	+14,2	— 0,3
17	153	166,8	163,7	161,3	162,0	164,7	+11,7	+ 2,7
18	154	154,5	162,5	162,6	167,8	166,7	+12,7	− 1,1
19	155	174,5	165,2	163,7	156,0	167,1	+12,1	+11,1
20	155	166,0	167,0	167,7	—	164,7	+ 9,7	—
21	156	156,0	163,0	—	171,7	166,0	+10,0	− 5,7
22	156	163,0	—	163,0	166,0	169,7	+13,7	+ 3,7
23	157	—	178,0	—	167,0	167,9	+10,9	+ 0,9
24—26	157	172,7	170,2	171,0	173,7	171,1	+14,1	— 2,6
27—29	158	173,4	171,8	168,0	176,4	171,7	+13,7	− 4,7
30—32	159	176,4	179,0	174,7	176,8	172,1	+13,1	− 4,7
старше 32	160	177,5	177,3	—	178,5	176,4	+16,4	− 2,1
Обхват груди (см)								
16	135	151,0	148,4	151,8	149,7	150,5	+15,5	+ 0,8
17	137	151,5	148,9	152,7	151,7	148,6	+11,6	− 3,1
18	138	139,0	149,0	151,6	152,8	151,1	+13,1	− 1,7
19	140	153,5	152,0	147,7	142,0	155,7	+15,7	+13,7
20	140	154,5	148,0	151,0	—	151,7	+11,7	—
21	141	145,0	151,5	—	157,7	153,9	+12,9	− 3,8
22	141	155,5	—	157,0	154,0	158,7	+17,7	+ 4,7
23	142	—	157,5	—	152,0	159,2	+17,2	+ 7,2
24—26	142	159,5	159,1	163,6	157,4	157,7	+15,7	+ 0,3
27—29	143	158,5	160,5	162,4	163,9	159,4	+16,4	— 4,5
30—32	144	171,2	165,0	165,7	165,0	161,9	+17,9	− 3,1
старше 32	145	166,1	168,0	—	165,5	166,5	+21,5	+ 1,0
Баллов за экстерьер								
16	85	85	92,1	91,8	92,5	91,9	+6,9	−0,6
17	85	93,5	92,7	91,5	91,8	91,2	+6,2	−0,6
18	85	93,3	92,7	91,8	91,7	91,3	+6,3	−0,4
19	85	92,9	92,4	91,0	90,0	91,9	+6,9	+1,9
20	85	91,0	91,8	93,7	—	91,3	+6,3	—
21	85	92,0	92,7	—	93,0	91,4	+6,4	−1,6
22	85	95,0	—	91,0	91,0	91,4	+6,4	+0,4
23	85	—	94,5	—	92,0	91,9	+6,9	−0,1
24—26	85	90,2	92,8	92,0	91,8	91,8	+6,8	—
27—29	85	93,0	93,3	91,5	91,1	91,4	+6,4	+0,3
30—32	85	92,5	93,9	93,7	92,7	91,2	+6,2	−1,5
старше 32	85	93,0	93,3	—	91,3	91,3	+6,3	—

Таблица 12

Данные контрольного откорма хряков, записанных в V том Госплемкниги

№№ пп	Кличка хряка и № ГПК		Количество групп	Среднесуточные привесы, г	Оплата корма, к. ед.	Длина туши см	Толщина спинного шпига мм	Площадь «мышечного глазка» см²	Баллов за окорока	Баллов за беконный тип	Баллов за племенную ценность
1.	Юуру	3169	5	699	3,92	93,6	31,7	30,5	12,2	12,3	71
2.	Карм	2849	4	726	3,82	92,1	31,5	33,6	12,7	12,6	74
3.	Табу	2939	4	773	3,88	92,9	33,0	30,0	12,1	12,3	75
4.	Драчун	2907	4	702	3,88	91,5	33,9	29,9	11,9	12,0	74
5.	Темп	2835	4	695	4,07	91,3	32,8	28,2	12,6	12,0	72
6.	Карм	2901	4	634	4,27	93,6	34,5	29,1	12,3	12,4	67
7.	Сват	2887	3	693	3,87	94,8	30,6	32,6	12,5	12,7	72
8.	Табу	2093	3	759	3,89	91,5	33,7	31,9	13,0	12,6	77
9.	Вильгас	2897	3	742	3,94	91,3	35,3	29,4	12,6	12,4	77
10.	Вильгас	2861	3	715	3,94	92,6	33,5	31,1	12,3	12,4	70
11.	Юуру	3043	3	688	3,95	92,4	29,6	34,0	12,4	12,4	75
12.	Тыргес	2927	3	671	3,99	93,2	30,4	34,9	12,5	12,5	70
13.	Темп	2839	3	734	4,01	91,1	31,9	30,3	12,7	12,3	75
14.	Карм	2905	3	675	4,03	92,3	32,4	30,1	12,1	12,0	67
15.	Драчун	2843	3	594	4,41	92,9	34,6	28,0	13,0	12,6	60

ниже 600 г и оплату корма не выше 4,3 кормовых единиц, относятся к классу элита.

У хряков, записанных в V том племкниги, эти показатели значительно превышают требования класса элита (кроме Драчуна ЭСА 2843), что свидетельствует о хороших откормочных качествах разводимых в Эстонской ССР свиней крупной белой породы (таблица 12). Средняя длина туши подконтрольного потомства этих хряков также более чем удовлетворительная. Более длинные туши получены от потомства хряков Свата ЭСА 2887, Кармa ЭСА 2901, Юуру ЭСА 3169 и Тыргеса ЭСА 2927.

Толщина спинного шпига и площадь «мышечного глазка» проверенного потомства этих хряков хорошая. Лучшими по этим показателям были хряки Тыргес ЭСА 2927, Юуру ЭСА 3043 и Карм ЭСА 2849.

Несмотря на то, что величина окороков свиней на контрольном откорме получила вышесреднюю оценку (хорошей считается 13 баллов), селекционерам необходимо принять быстрейшие меры к увеличению окороков и в первую очередь через соответствующий подбор родительских пар. За беконный тип потомство также имеет оценку выше удовлетворительной, поэтому необходимо улучшить и этот показатель.

Наряду с оценкой экстерьера и продуктивности племенных свиней свиноводам необходимо учитывать при подборе родительских пар кроме скороспелости и оплаты корма, также и промеры туши, площадь «мышечного глазка», размеры и выполненность окороков, от чего в большой степени зависят беконные свойства и качество бекона.

Характеристика свиноматок, записанных в V том Госплемкниги

Больше всего в V том племенной книги записано свиноматок из Пайдеского, Вильяндиского, Раквереского, Йыгеваского и Тартуского районов. Наиболее распространены семейства Кийы и Эллу (таблица 13).

Средний живой вес свиноматок, записанных в V том племенной книги, во всех возрастных группах превышает минимальные требования

племенной книги и требования класса элита, но несколько меньше чем у хряков.

Длина туловища свиноматок превышает также во всех возрастных группах требования племенной книги и почти соответствует требованиям класса элита. Хотя свиноматки несколько короче, чем хряки, длина туловища записанных в настоящий том маток во всех возрастных группах выше соответствующих показателей IV тома племкниги.

Обхват груди маток во всех возрастных группах превышает минимальные требования племенной книги и класса элита, а по сравнению с соответствующими показателями IV тома у свиноматок этот показатель увеличился больше, чем у хряков.

Оценка экстерьера маток также во всех возрастных группах превышает минимальные требования племенной книги и класса элита. Средняя длина туловища по сравнению с обхватом груди во всех возрастных группах маток на 11,3—14,8 см выше, что свидетельствует о хорошем беконном типе и качестве маток, записанных в V том племенной книги (таблица 14).

Производственный тип взрослых (старше 32 месяцев) маток по сравнению с матками, записанными в IV том, несколько изменился. Средний живой вес увеличился на 8,9 кг, длина туловища на 2,6 см и обхват груди на 3,7 см.

Из 30 семейств свиноматок, записанных в племкнигу, требования класса элита по живому весу превысили 28 семейств, среднюю длину туловища 23 и средний обхват груди 27 семейств. Разница между средней длиной туловища и обхватом груди понизилась на 1,1 см. Несмотря на удлинение туловища свиноматки стали более округлыми, так как их средний показатель обхвата груди увеличился относительно больше. В основном это является результатом лучшего кормления маток.

Среднее количество сосков у маток, записанных в V том Госплемкниги, осталось на уровне IV тома, но оно довольно высоко (13,8).

Количество сосков увеличилось у свиноматок семейств Элле, Хаава, Хуке, Кай, Кийа, Наади, Сааре, Салла, Тайси, Туйск и Вийу.

Средняя плодовитость (12,2) также осталась на уровне показателя IV тома Госплемкниги. Плодовитость увеличилась у свиноматок семейств Элли, Эти, Хуке, Ланны, Тайси и Вийы.

Средняя молочность маток, записанных в V том племкниги, повысилась на 6,7% по сравнению с соответствующим показателем маток, записанных в IV том. Повысилась молочность у маток семейств Алле, Элли, Эти, Хаавы, Кайе, Кийы, Ланны, Лееди, Леену, Майе, Сааре, Саллы, Софи, Тайси, Вийы и Витсы.

Средний живой вес поросят в двухмесячном возрасте по сравнению с матками, записанными в предыдущий том, увеличился на 4,6%.

Средний живой вес поросят в двухмесячном возрасте увеличился у свиноматок семейств Алле, Элле, Элли, Эллу, Хаавы, Хуке, Кайе, Канни, Кийы, Ланны, Лееди, Майе, Саллы, Софи, Тайси, Туйск, Вийы и Вийу.

Следует отметить, что средняя плодовитость и средний живой вес поросят в двухмесячном возрасте записанных в V том маток превышают требования класса элита.

Среднесуточный привес потомства записанных в V том племкниги маток на контрольном откорме значительно превышает требования класса элита. По этому признаку лучшие показатели (свыше 700 г среднесуточного привеса) дало потомство семейств Хаавы, Майе, Лепы, Эллу, Элле, Вийы и Канни.

Превышают требование класса элита также и показатели оплаты корма потомства. Лучшую оплату корма (менее 4,0 корм. ед.) имеет потомство семейств Хаавы, Майе, Тайси, Лепы, Хуке, Эллу, Элле и Вийы.

№№ пп	Районы	Алле	Элле	Элли	Эллу	Эти	Хаава	Хуке	Кай	Кая	Канни	Кийа	Ланна	Лееди	Леену	Лехта	Лепа
1.	Харьюский	1	1	—	6	—	—	—	4	7	—	—	—	—	—	—	—
2.	Йыгеваский	—	—	—	83	—	—	—	14	—	—	13	—	—	—	3	—
3.	К.-Ярвеский	—	—	2	5	—	—	—	—	—	2	—	—	6	—	—	—
4.	Пайдеский	—	22	—	62	—	—	2	11	—	6	6	—	53	6	—	3
5.	Пыльваский	—	—	8	—	9	3	—	—	—	—	6	—	—	—	1	—
6.	Раквереский	1	5	—	—	—	5	2	15	—	—	57	—	13	—	—	—
7.	Тартуский	—	20	—	—	—	—	8	10	—	—	37	—	14	—	—	—
8.	Валгаский	1	—	—	—	—	2	—	7	—	—	11	—	—	—	—	—
9	Вильяндиский	39	—	—	15	—	—	42	10	—	—	32	4	11	—	—	—
10.	Выруский	—	—	—	—	—	2	8	11	—	—	20	—	—	—	—	—
		42	48	10	171	9	12	62	82	7	8	182	4	97	6	4	3
		3,4	4,0	0,8	14,3	0,8	1,0	5,2	6,8	0,6	0,7	15,2	0,3	8,1	0,5	0,3	0,2

Таблица 14

Сравнение показателей развития и оценки экстерьера свиноматок, записанных в V том Госплемкниги, с минимальными требованиями ГПК и показателями I, II, III и IV томов Госплемкниги

Возраст в месяцах	Минимальные требования ГПК	Фактические средние					Выше (+) или ниже (−)	
		I том	II том	III том	IV том	V том	от минимальных требований ГПК	от показателей IV тома
1	2	3	4	5	6	7	8	9
				Живой вес (кг)				
16	175	192,4	177,6	186,8	190,1	197,0	+22,0	+ 6,9
17	180	180,0	191,5	193,6	191,5	197,9	+17,9	+ 6,4
18	185	206,0	197,2	201,1	201,6	205,1	+20,1	+ 3,5
19	188	193,0	201,7	205,6	205,9	205,4	+17,4	− 0,5
20	192	196,5	215,0	203,7	208,6	211,8	+19,8	+ 3,2
21	198	199,5	210,0	220,2	216,9	215,0	+17,0	− 1,9
22	204	206,8	219,7	227,0	217,1	239,0	+35,0	+21,9
23	210	225,5	230,7	230.0	228,5	227,8	+17,8	− 0,7
24—26	2100	225,3	231,0	229,6	233,9	232,7	+22,7	− 1,2
27—29	213	224,2	231,3	238,1	232,1	235,2	+22,2	+ 3,1
30—32	217	243,7	228,6	239,1	234,4	240,3	+23,3	+ 5,9
выше 32	220	249,3	245,9	253,3	244,8	253,6	+33,6	+ 8,8
				Длина туловища (см)				
16	142	147,0	142,0	147,5	148,7	151,2	+ 9,2	+ 2,5
17	143	151,5	148,1	149,0	149,6	151,9	+ 8,9	+ 2,3
18	144	154,0	149,7	150,3	151,2	153,0	+ 9,0	+ 1,8
19	145	150,3	151,6	151,6	151,5	152,3	+ 7,3	+ 0,8
20	145	153,5	155,5	151,1	154,7	155,2	+10,2	+ 0,5
21	146	158,0	155,0	153,0	153,5	154,8	+ 8,8	+ 1,3
22	146	151,8	151,0	154,8	153,7	158,4	+12,4	+ 4,7
23	147	155,2	155,7	154,5	154,6	156,2	+ 9,2	+ 1,6
24—26	147	160,1	157,5	156,1	157,1	157,9	+10,9	+ 0,8
27—29	148	158,2	156,6	158,6	156,5	157,8	+ 9,8	+ 1,3
30—32	149	163,5	158,0	158,1	157,1	160,2	+11,2	+ 3,1
выше 32	150	163,5	160,0	160,8	161,2	163,8	+13,8	+ 2,6

Таблица 13

Госплемкниги маток и их распространение

Лиза	Майе	Наади	Пенди	Сааре	Салла	Силли	Софи	Таги	Тайси	Тиина	Туйск	Урва	Вести	Вийа	Вийу	Витса	Всего
—	2	—	—	—	—	1	—	—	9	1	—	—	—	—	16	—	48
3	19	—	3	9	—	—	—	—	7	—	—	—	—	20	—	—	174
2	2	2	—	1	2	—	—	—	—	—	1	1	—	—	—	1	27
4	22	—	—	—	5	—	1	—	—	—	18	—	—	4	—	—	225
5	7	—	—	4	—	2	—	—	1	—	—	—	—	—	—	—	46
30	6	—	—	—	30	3	—	—	—	—	17	—	—	—	—	—	184
24	34	7	—	—	3	—	—	—	—	—	3	—	—	—	—	—	160
—	11	—	—	4	11	—	—	—	—	—	1	—	—	12	—	2	62
23	4	—	—	—	—	—	—	8	—	—	—	1	9	—	—	—	198
15	—	—	—	—	18	—	—	—	—	—	2	—	—	—	—	—	76
106	107	9	3	18	69	6	1	8	17	1	42	2	9	36	16	3	1200
8,8	8,9	0,8	0,2	1,5	5,8	0,5	0,1	0,7	1,4	0,1	3,5	0,1	0,8	3,0	1,3	0,2	100%

1	2	3	4	5	6	7	8	9
			Обхват груди (см)					
16	127	139,6	127,8	132,9	135,3	138,3	+11,3	+ 3,0
17	128	139,0	135,6	136,5	134,9	138,0	+10,0	+ 3,1
18	129	149.0	137,9	138,6	138,5	140,6	+11,6	+ 2,1
19	130	138,7	136,6	140,3	140,2	139,6	+ 9,6	− 0,6
20	130	141,5	140,2	138,3	140,6	142,6	+12,6	+ 2,0
21	131	136,5	140,0	141,8	142,5	141,7	+10,7	− 0,8
22	131	146,2	142,7	149,1	140,1	143,6	+12,6	+ 3,5
23	132	139,5	144,5	140,5	143,7	144,1	+12,1	+ 0,4
24—26	132	146,1	146,6	145,8	141,2	146,2	+14,2	+ 5,0
27—29	133	145,5	143,7	148,1	145,4	146,5	+13,5	+ 1,1
30—32	134	151,7	144,9	147,8	144,5	148,3	+14,3	+ 3,8
выше 32	135	152,5	147,2	153,4	148,6	152,3	+17,3	+ 3,7
			Баллов за экстерьер					
16	80	91,1	91,2	90,2	90,7	90,9	+10,9	+ 0,2
17	80	82,3	90,7	90,7	90,6	90,9	+10,9	+ 0,3
18	80	87,0	91,2	90,9	90,5	90,9	+10,9	+ 0,4
19	80	89,5	90,9	91,2	89,8	90,8	+10,8	+ 1,0
20	80	91,0	91,2	91,3	90,6	90,8	+10,8	+ 0,2
21	80	90,5	90,0	91,2	91,0	90,5	+10,5	− 0,5
22	80	89,3	90,0	91,4	90,6	91,1	+11,1	+ 0,5
23	80	88,0	90,5	90,5	90,7	90,5	+10,5	− 0,2
24—26	80	88,0	91,2	91,0	90,8	90,9	+10,9	+ 0,1
27—29	80	92,1	91,2	91,0	90,8	90,8	+10,8	—
30—32	80	90,4	91,5	91,3	90,7	90,8	+10,8	+ 0,1
выше 32	80	89,5	91,5	91,4	90,0	90,9	+10,9	+ 0,9

Среднюю длину туши потомства свиноматок, записанных в V том, также можно считать удовлетворительной. Особенно хорошие показатели по этому признаку имеет потомство семейства Алле.

Толщина спинного шпига потомства свиноматок, записанных в настоящий том, оказалась очень хорошей. Желательную толщину спинного шпига (31—32 мм) дает потомство семейств Хаавы, Майе, Эллу, Вийы, Саллы и Ланны.

Неплохая также и площадь «мышечного глазка». Лучшую величину «мышечного глазка» дает потомство семейств Хаавы, Тайси и Элле.

Таблица 15

Производственный тип взрослых (старше 32 месяцев) свиноматок, записанных в V том Госплемкниги

№№ пп	Семейство	Количество маток	Живой вес, кг	Длина туловища, см	Обхват груди, см	Длина туловища больше обхвата груди, см
1.	Алле	11	245,5	161,1	146,6	14,5
2.	Елле	3	256,7	166,7	158,0	8,7
3.	Елли	3	235,7	157,7	145,3	12,4
4.	Еллу	63	255,0	164,2	153,7	10,5
5.	Ети	2	230,0	156,5	141,5	15,0
6.	Хаава	4	257,0	164,3	154,8	9,5
7.	Хуке	21	260,4	163,5	153,9	9,6
8.	Кай	18	257,8	166,4	152,3	14,1
9.	Кая	2	248,5	165,0	155,5	9,5
10.	Канни	6	249,5	163,5	153,5	10,0
11.	Киа	60	258,6	165,3	153,5	11,8
12.	Лееди	46	254,0	164,5	152,2	12,3
13.	Леену	5	252,4	167,6	150,2	17,4
14.	Лепа	2	229,5	156,0	141,0	15,0
15.	Лиза	29	255,4	164,1	154,3	9,8
16.	Майе	27	245,6	161,6	150,8	10,8
17.	Наади	1	235,0	160,0	142,0	18,0
18.	Пенди	1	235,0	160,0	146,0	14,0
19.	Сааре	3	236,0	155,3	144,3	11,0
20.	Салла	23	254,1	163,0	149,6	13,4
21.	Силли	2	302,5	181,0	177,5	3,5
22.	Таги	2	245,0	160,5	147,0	13,5
23.	Таиси	4	249,8	158,5	155,3	3,2
24.	Тиина	1	275,0	175,0	166,0	9,0
25.	Туйск	22	250,3	163,3	148,6	14,7
26.	Урва	1	259,0	156,0	156,0	—
27.	Вести	4	237,5	157,3	148,0	9,3
28.	Виа	7	248,0	162,9	151,9	11,0
29.	Виу	3	259,7	166,3	160,7	5,6
30.	Витса	2	247,5	162,0	150,5	11,5
		378	253,7	163,8	152,3	11,5

Таблица 16

Продуктивность свиноматок, записанных в V том Госплемкниги

№№ пп	Семейство	Количество маток	Средняя						
			количество сосков	плодовитость	плодовитость выше среднего (+) или ниже (—)	молочность кг	молочность выше среднего (+) или ниже среднего (—)	живой вес поросят в 2-х месячном возрасте кг	живой вес поросят выше среднего (+) или ниже среднего (—)
1	2	3	4	5	6	7	8	9	10
1.	Алле	42	13,9	12,1	—0,1	83,5	— 1,1	18,2	—
2.	Элле	48	13,7	11,6	—0,6	80,6	— 4,2	17,9	—0,3
3.	Элли	10	13,8	12,6	+0,4	80,5	— 4,1	17,5	—0,7
4.	Эллу	171	13,8	12,1	—0,1	84,1	— 0,5	18,8	+0,6
5.	Эти	9	13,1	13,3	+1,1	85,1	+ 0,5	18,1	—0,1
6.	Хаава	12	14,3	12,2	—	84,2	— 0,4	17,7	—0,5
7.	Хуке	62	13,9	12,8	+0,6	86,5	+ 1,9	18,5	+0,3
8.	Кай	82	14,0	12,1	—0,1	86,4	+ 1,8	18,6	+0,4
9.	Кая	7	14,0	11,3	—0,9	67,8	—16,8	17,0	—1,2

1	2	3	4	5	6	7	8	9	10
10.	Канни	8	13,3	12,6	+0,4	74,3	−10,3	17,6	−0,6
11.	Кийа	182	13,9	12,0	−0,2	87,0	+ 2,4	17,8	−0,4
12.	Ланна	4	14,5	12,2	—	78,2	− 6,4	18,3	+0,1
13.	Лееди	97	13,7	12,5	+0,3	89,2	+ 4,6	18,8	+0,6
14.	Леену	6	13,7	12,9	+0,7	85,9	+ 1,3	17,3	−0,9
15.	Лехта	4	14,3	11,0	−1,2	68,1	−16,5	15,9	−2,3
16.	Лепа	3	13,0	12,2	—	77,3	− 7,3	18,0	−0,2
17.	Лииза	106	13,7	12,0	−0,2	87,7	+ 3,1	18,0	−0,2
18.	Майе	107	13,8	12,2	—	82,3	− 2,3	18,6	+0,4
19.	Наади	9	14,0	11,8	−0,4	78,8	− 5,8	15,2	−3,0
20.	Пенди	3	14,0	12,3	+0,1	107,0	+22,4	24,2	+6,0
21.	Сааре	18	13,8	12,1	−0,1	83,2	− 1,4	17,8	−0,4
22.	Салла	69	14,1	11,8	—0.4	84,8	+ 0,2	17,8	—0,4
23.	Силли	6	14,2	13,7	+1,5	83,4	− 1,2	16,6	−1,6
24.	Софи	1	14,0	12,0	−0,2	76,5	− 8,1	18,1	−0,1
25.	Таги	8	13,1	12,9	+0,7	74,7	− 9,9	17,0	−1,2
26.	Тайси	17	13,8	12,4	+0,2	73,3	−11,3	17,0	−1,2
27.	Тийна	1	14,0	11,5	−0,7	64,0	−20,6	16,1	−2,1
28.	Туйск	42	13,6	11,8	−0,4	80,7	− 3,9	17,4	−0,8
29.	Урва	2	14,0	12,6	+0,2	76,2	− 8,4	21,0	+2,8
30.	Вести	9	13,8	12,9	+0,7	77,5	− 7,1	17,5	−0,7
31.	Вийа	36	13,7	12,2	—	88,3	+ 3,7	18,9	+0,7
32.	Вийу	16	14,1	11,6	−0,6	72,9	−11,7	17,1	−1,1
33.	Витса	3	13,0	11,4	−0,8	73,5	−11,1	15,5	−2,7
	Средняя	1200	13,8	12,2		84,6		18,2	

Таблица 17

Основные показатели контрольного откорма записанных в V том Госплемкниги маток по семействам

№№ пп	Семейство	Количество контр. групп	Среднесуточный привес г	Оплата корма к. ед.	Длина туши см	Толщина спинного шпига мм	Площадь «мышечного глазка» см²
1.	Хаава	1	712,0	3,90	92,3	31,1	34,0
2.	Майе	4	734,5	3,91	91,5	32,2	32,3
3.	Тайси	2	698,5	3,91	91,9	32,7	36,5
4.	Лепа	2	730,0	3,93	91,3	35,1	30,2
5.	Хуке	7	687,1	3,94	91,6	35,6	27,5
6.	Эллу	7	706,9	3,97	92,5	31,9	32,1
7.	Элле	4	711,5	3,98	92,7	29,9	33,5
8.	Вийа	4	706,8	3,99	92,7	32,1	30,6
9.	Канни	1	786,0	4,00	92,0	33,0	29,0
10.	Алле	7	670,1	4,02	94,4	29,2	31,3
11.	Лееди	12	693,0	4,06	91,7	33,5	27,2
12.	Кийа	14	673,4	4,06	93,5	32,8	30,6
13.	Салла	5	654,2	4,17	92,6	31,9	30,2
14.	Кай	4	646,8	4,19	90,8	32,7	28,3
15.	Вийу	1	625,0	4,25	92,8	30,3	30,7
16.	Лииза	5	648,4	4,26	91,8	35,6	28,2
17.	Ланна	1	641,0	4,26	90,8	31,4	27,8
	Среднее	79	684,8	4,05	92,4	32,8	30,4

По сравнению с показателями свиноматок, записанных в IV том племкниги, среднесуточные привесы потомства, оплата корма и длина туши несколько понизились.

В заключение следует сказать, что племенные качества свиней крупной белой породы Эстонской ССР за истекшую семилетку значительно укрепились. Если взять 1958 год за 100%, то к 1965 году поголовье свиноматок увеличилось на 299,8% и выход поросят на 188,6%. Меньший рост выхода поросят объясняется изменением структуры стада, так как

количество молодых свиноматок резко увеличилось. Средняя плодовитость маток-первоопоросок за этот же период увеличилась на 8,6% и маток с двумя и более опоросами на 2,5%. Средняя молочность маток-первоопоросок повысилась на 15% и маток с двумя и более опоросами на 8,0%. Увеличился также и живой вес поросят в двухмесячном возрасте маток-первоопоросок на 18,6% и маток с двумя и более опоросами на 11,4%. Эти показатели указывают на то, что ремонтное поголовье для пополнения основного стада отобрано более умело и подбор их родительских пар был произведен с большим вниманием. Валовое производство мяса за этот период увеличилось более чем в три раза, продажа свиней на 77,0% и класса элита продано свиней на 25% больше. Из этого следует, что у наших племенных хозяйств имеются еще большие резервы для продажи племенных свиней.

На 100 га пашни поголовье свиноматок в племенных хозяйствах увеличилось на 86,5%, выход поросят на 34,8% и производство свинины на 88,8%.

За последнюю семилетку значительно улучшились показатели развития свиней и это несмотря на то, что они уже ранее превышали минимальные требования стандарта племкниги. Так, средний живой вес хряков в 36-месячном возрасте и старше увеличился на 8,1% и маток на 6,6%. Средняя длина туловища соответственно увеличилась на 4,0% и 3,1% и обхват груди на 2,4% и 4,1%.

Из приведенных данных развития свиней следует, тчо хряки крупной белой породы, разводимые в Эстонской ССР, формирутюся в направлении беконного типа. Обхват груди свиноматок увеличился несколько болшье, чем длина туловища, в связи с чем приняты меры для ликвидации этого отклонения.

Х. ПЯРНАМЯГИ

Директор Государственного племенного рассадника свиней крупной белой породы

KULDID

ХРЯКИ

ЭСА 2823—3173

ƏCA 2823 — VALDE 3013

Paide raj. «Uue Elu» kolh.
Sünd. 8. V 1962. a. Paide raj. Udeva sovh., RTR 30. XII 1963. a.
Areng: 17—232—163—152—91—7/7
Jõudlus: 22—10,2—14,6—p—p—p — eliit.

ISA: ƏCA 2761 — Valde 1643

EMA: Ellu 560
28-kuuselt eluskaal 238 kg, kerepikkus 154 sm, rinna ümbermõõt 144 sm, viljakus 10,0, piimakus 68,5, üldklass — eliit
EI: ƏCA 2621 — Lafett 2243
EE: Ellu 126
EEI: Arvik 4309
EEE: ƏCA 4418 — Ellu 1144

ƏCA 2825 — JUURU 3045

Viljandi raj. I. V. Mitšurini nim. kolh.
Sünd. 2. III 1962. a. Valga raj. «Võidu» kolh., RTR 31. I 1964. a.

Areng: 29—300—172—158—93—7/7
Jõudlus: 20—11,9—18,9—12—11,6—67,8 — eliit

ISA: ƏCA 2631 — Juuru 1227

EMA: ƏCA 5570 — Salla 1490

ƏCA 2827 — TEMPO 197

SVT Sigade Riiklik Tõulava
Sünd. 25. IV 1962. a. Tartu raj. EPA Raadi õppe- ja katsemaj., RTR 15. VI 1964. a.

Areng: 41—303—170—157—91—6/6
Jõudlus: 21—11,9—24,9—5—11,8—60,4 — eliit

ISA: ƏCA 2683 — Tempo 1793

EMA: ƏCA 5154 — Liisa 266

Järglaste kontrollnuuma andmed

Emisega ƏCA 6330 — Lepa 1502

702—3,83—174—31,7—92,75—34,6—13,3—13,1—12,6—12,5—40—41—81
Väga hea juurdekasv ja hea söödaväärindus, seljalihase lõikepind hea, sinkide suurus ja peekoni tüüp üle rahuldava.

Emisega ƏCA 7362 — Leedi 1512
567—4,32—195—30,6—89,75—36,4—12,6—12,8—13,5—12,5—32—30—62
Mitterahuldav juurdekasv, rahuldav söödaväärindus, lihakeha lühike, sinkide suurus rohkem kui hea, seljalihase lõikepind väga hea, peekoni tüüp üle rahuldava.

ƏCA 2829 — TEMPO 201

SVT Sigade Riiklik Tõulava
Sünd. 25. IV 1962. a. Tartu raj. EPA Raadi õppe- ja katsemaj., RTR 15. VI 1964. a.

Areng: 41—316—178—161—95—7/8
Jõudlus: 11—9,9—23,1—1—12—67 — eliit

ISA: ƏCA 2683 — Tempo 1793 EMA: ƏCA 5154 — Liisa 266

Järglaste kontrollnuuma andmed

Emisega Leedi 1220
678—4,35—186—35—94—30,6—12,8—12,5—13,2—12,8—35—30—65
Hea juurdekasv, rahuldav söödaväärindus, lihakeha pikkus, seljalihase lõikepind, sinkide suurus ja peekoni tüüp head.

Emisega ƏCA 4466 — Ellu 198
648—4,28—184,5—31,2—94—25,9—12,3—12,3—13—13,2—38—32—70
Rahuldav juurdekasv ja söödaväärindus, lihakeha pikkus hea, seljalihase lõikepind keskmine, sinkide suurus ja peekoni tüüp head.

ƏCA 2831 — TEMPO 175

Paide raj. Udeva sovh.
Sünd. 18. IV 1962. a. Tartu raj. EPA Raadi õppe- ja katsemaj., RTR 15. VI 1964. a.

Areng: 18—244—165—150—93—7/7
Jõudlus: 1—8—18,2—p—p—p — eliit

ISA: ƏCA 2683 — Tempo 1793

EMA: Huke 238
28-kuuselt eluskaal 230 kg, kere pikkus 158 sm, rinna ümbermõõt 140 sm, viljakus 11,5, piimakus 110,0, üldklass — eliit.
EI: ƏCA 2633 — Samson 1003
EE: ƏCA 4288 — Huke 2154

ƏCA 2833 — TEMPO 213

Paide raj. Udeva sovh.
Sünd. 2. V 1962. a. Tartu raj. Raadi õppe- ja katsemaj., RTR 15. VI 1964. a.

Areng: 40—300—173—160—93—7/7
Jõudlus: 38—12—26,3—7—11,6—76,7 — eliit

ISA: ƏCA 2683 — Tempo 1793

EMA: Huke 232
16-kuuselt eluskaal 190 kg, kere pikkus 155 sm, rinna ümbermõõt 135 sm, viljakus 11,0, piimakus 106,0, üldklass — eliit
EI: ƏCA 2633 — Samson 1003
EE: ƏCA 4288 — Huke 2154

Järglaste kontrollnuuma andmed

Emisega ƏCA 6388 — Kanni 260

786—4,0—173—33—92—29—12,9—12,8—12,1—12,3—31—38—69

Väga hea juurdekasv, hea söödaväärindus, seljalihase lõikepind, sinkide suurus ja peekoni tüüp rahuldavad.

Emisega ƏCA 5732 — Ellu 726

520—4,76—239—33,2—93,5—33,9—13—12,6—11,9—12—31—25—56

Mitterahuldav juurdekasv ja söödaväärindus, seljalihase lõikepind hea, sinkide suurus ja peekoni tüüp rahuldavad.

ƏCA 2835 — TEMPO 215

Paide raj. Udeva sovh.

Sünd. 2. V 1962. a. Tartu raj. EPA Raadi õppe- ja katsemaj., RTR 15. VI 1964. a.

Areng: 40—302—170—155—91—7/7

Jõudlus: 27—12,7—27,5—10—10,5—91 — eliit

ISA: ƏCA 2683 — Tempo 1793

EMA: Huke 232
16-kuuselt eluskaal 190 kg, kere pikkus 155 sm, rinna ümbermõõt 135 sm, viljakus 11,0, piimakus 106, üldklass — eliit

EI: ƏCA 2633 — Samson 1003

EE: ƏCA 4288 — Huke 2154

Järglaste kontrollnuuma andmed

Emisega ƏCA 7348 — Leedi 4028

725—4,09—193—37,5—86,8—23,2—13,3—11,9—13,1—11,3—35—39—74

Väga hea juurdekasv, rahuldav söödaväärindus, lihakeha väga lühike, singid rahuldavad, peekoni tüüp mitterahuldav.

Emisega ƏCA 7352 — Leedi 4020

695—3,86—177—30,5—91,5—32,2—12,5—12,6—12,1—12—40—32—72

Hea juurdekasv ja söödaväärindus, seljalihase lõikepind hea, sinkide suurus ja peekoni tüüp rahuldavad.

Emisega Kanni 440

731—4,18—183—34,4—93,3—29,9—13,2—12,5—12,5—12,5—40—34—74

Väga hea juurdekasv, rahuldav söödaväärindus, seljalihase lõikepind hea, sinkide suurus ja peekoni tüüp üle rahuldava.

Emisega Ellu 390

645—4,20—194—29,1—94—27,9—12,6—12,6—12,5—12,4—40—28—68

Rahuldav juurdekasv ja söödaväärindus, lihakeha pikkus hea, seljalihase lõikepind rahuldav, singid ja peekoni tüüp üle rahuldava.

4 rühma keskmine:

695—4,07—187—32,8—91,3—28,2—12,9—12,4—12,6—12—39—33—72

ЭСА 2837 — TEMPO 217

Paide raj. Udeva sovh.
Sünd. 2. V 1962. a. Tartu raj. EPA Raadi õppe- ja katsemaj., RTR 15. VI 1964. a.

Areng: 40—301—171—157—92—8/7
Jõudlus: 9—14,3—23,6—2—11,5—84 — eliit

ISA: ЭСА 2683 — Tempo 1793

EMA: Huke 232
16-kuuselt eluskaal 190 kg, kere pikkus 155 sm, rinna ümbermõõt 135 sm, viljakus 11,0, piimakus 106,0, üldklass — eliit
EI: ЭСА 2633 — Samson 1003
EE: ЭСА 4288 — Huke 2154

Järglaste kontrollnuuma andmed

Emisega ЭСА 5708 — Ellu 524
655—4,00—185—31,6—91—29,8—12,5—12,1—12,4—12,3—35—34—69
Rahuldav juurdekasv, üle rahuldava söödaväärindus, rühmas on lühikesi sigu, seljalihase lõikepind, sinkide suurus ja peekoni tüüp rahuldavad.

Emisega ЭСА 7368 — Ellu 1126
655—4,11—191,5—32,9—94,7—28—12,5—12—12,5—12,5—38—25—63
Rahuldav juurdekasv ja söödaväärindus, seljalihase lõikepind, sinkide suurus ja peekoni tüüp rahuldavad.

ЭСА 2839 — TEMPO 223

Paide raj. Udeva sovh.
Sünd. 2. V 1962. a. Tartu raj. EPA Raadi õppe- ja katsemaj., RTR 15. VI 1964. a.

Areng: 40—320—175—172—93—7/8
Jõudlus: 31—12,7—25—1—12—68 — eliit

ISA: ЭСА 2683 — Tempo 1793

EMA: Huke 232
16-kuuselt eluskaal 190 kg, kere pikkus 155 sm, rinna ümbermõõt 135 sm, viljakus 11,0, piimakus 106,0, üldklass — eliit
EI: ЭСА 2633 — Samson 1003
EE: ЭСА 4288 — Huke 2154

Järglaste kontrollnuuma andmed

Emisega ЭСА 7358 — Maie 2044
723—3,99—174—33,7—90,3—27,8—13,3—12,5—12,8—12,1—38—38—76
Väga hea juurdekasv, hea söödaväärindus. Lihakeha lühike, seljalihase lõikepind rahuldav, sinkide suurus üle rahuldava, peekoni tüüp rahuldav.

Emisega Ellu 1286
786—3,85—167—28,9—93—32,8—12,5—12,3—12,4—12,6—40—38—78
Väga hea juurdekasv, hea söödaväärindus, seljalihase lõikepind hea, sinkide suurus ja peekoni tüüp üle rahuldava.

Emisega Lepa 1498
696—4,22—182—33,2—90—30,2—13,6—13,1—12,9—12,3—40—33—73
Hea juurdekasv, rahuldav söödaväärindus, lihakeha lühike, sinkide suurus hea, peekoni tüüp rahuldav.

3 rühma keskmine:
734—4,01—174,5—31,9—91,1—30,3—13,1—12,6—12,7—12,3—39—36—75

ƏCA 2841 — TEMPO 221

Paide raj. Udeva sovh.
Sünd. 2. V 1962. a. Tartu raj. EPA Raadi õppe- ja katsemaj., RTR 15. VI 1964. a.

Areng: 40—309—170—160—93—7/7
Jõudlus: 21—13,4—25,6—2—12—72 — eliit

ISA: ƏCA 2683 — Tempo 1793

EMA: Huke 232
16-kuuselt eluskaal 190 kg, kere pikkus 155 sm, rinna ümbermõõt 135 sm, viljakus 11,0, piimakus 106,0, üldklass — eliit
EI: ƏCA 2633 — Samson 1003
EE: ƏCA 4288 — Huke 2154

Järglaste kontrollnuuma andmed

Emisega Leedi 846
660—4,12—181,5—34,3—89,8—28,5—13,4—12,5—12,9—11,8—32—30—62
Hea juurdekasv ja rahuldav söödaväärindus, lihakeha lühike, sinkide suurus üle rahuldava, peekoni tüüp peaaegu rahuldav.

ƏCA 2843 — DRATŠUN 433

SVT Sigade Riiklik Tõulava
Sünd. 29. IV 1962. a. Harju raj. «Majaka» kolh., RTR 30. VI 1964. a.

Areng: 18—245—173—145—91—6/6
Jõudlus: 8—9,4—p—p—p—p — eliit

ISA: ƏCA 2597 — Dratšun 233

EMA: ƏCA 4720 — Taisi 630

Järglaste kontrollnuuma andmed

Emisega ƏCA 5364 — Ellu 7210
576—4,57—203—36,6—94,7—23,8—13—12,5—12—12,2—28—29—57
Mitterahuldav juurdekasv ja söödaväärindus, lihakeha pikk, seljalihase lõikepind mitterahuldav, sinkide suurus ja peekoni tüüp rahuldavad.

Emisega Viia 902
604—4,35—183—36—93,8—30,6—12,9—12,4—13—12,5—27—33—60
Rahuldav juurdekasv ja söödaväärindus, seljalihase lõikepind ja sinkide suurus head, peekoni tüüp üle rahuldava.

TRÜ Raamatukogu

Emisega ƏCA 7018 — Kai 326
599—4,32—195,5—30,6—91,3—28,9—13,5—13—14—13—31—32—63

Rahuldav juurdekasv ja söödaväärindus, seljalihase lõikepind rahuldav, sinkide suurus väga hea, peekoni tüüp hea.

3 rühma keskmine:
594—4,41—193—34,6—92,9—28—13,1—12,6—13—12,6—29—31—60

ƏCA 2845 — DRATŠUN 431

SVT Sigade Riiklik Tõulava
Sünd. 29. IV 1962. a. Harju raj. «Majaka» kolh., RTR 30. VI 1964. a.

Areng: 18—272—190—164—92—6/6
Jõudlus: 10—9,3—19,4—p—p—p — eliit

ISA: ƏCA 2597 — Dratšun 233 EMA: ƏCA 4720 — Taisi 630

ƏCA 2847 — DRATŠUN 429

SVT Sigade Riiklik Tõulava
Sünd. 29. IV 1962. a. Harju raj. «Majaka» kolh., RTR 30. VI 1964. a.

Areng: 18—215—156—138—90—7/7
Jõudlus: 15—9,5—17,2—p—p—p — eliit

ISA: ƏCA 2597 — Dratšun 233 EMA: ƏCA 4720 — Taisi 630

Järglaste kontrollnuuma andmed

Emisega ƏCA 7020 — Salla 380
567—4,93—246—31,8—91,3—29,2—12,2—12,5—13—12,8—37—25—62
Juurdekasv ja söödaväärindus mitterahuldavad, singid suured, peekoni tüüp üle rahuldava.

Emisega ƏCA 7032 — Viia 924
528—4,42—211—31,8—91—30,25—12,8—12,8—12,8—12,6—35—25—60
Juurdekasv mitterahuldav, söödaväärindus rahuldav, seljalihase lõikepind hea, sinkide suurus ja peekoni tüüp üle rahuldava.

ƏCA 2849 — KARM 3769

Jõgeva raj. «Estonia» kolh.
Sünd. 4. X 1962. a. Valga raj. «Võidu» kolh., RTR 16. IX 1964. a.

Areng: 37—350—189—180—93—7/7
Jõudlus: 18—8,2—20,2—p—p—p — eliit

ISA: ƏCA 2747 — Karm 1378

EMA: Salla 1392
15-kuuselt eluskaal 175 kg, kere pikkus 141 sm, rinna ümbermõõt 125 sm, viljakus 11,0, piimakus 60,0, üldklass — I
EI: ƏCA 2557 — Valde 3391
EE: Salla 556
EEI: Svat 1441
EEE: Salla 2168

Järglaste kontrollnuuma andmed

Emisega Ellu 5140
699—3,88—180,5—32,4—94—32,6—12,8—12,9—13,1—13,3—32—41—73
Hea juurdekasv ja söödaväärindus, seljalihase lõikepind, sinkide suurus ja peekoni tüüp head.

Emisega ƏCA 6434 — Ellu 5130
690—3,88—177—32—92,25—32,6—13—13—12,1—12,5—32—37—69
Hea juurdekasv ja söödaväärindus, seljalihase lõikepind hea, sinkide suurus rahuldav, peekoni tüüp üle rahuldava.

Emisega ƏCA 6436 — Ellu 5316
798—3,66—161—30,3—91,3—35,3—12,4—13—12,5—12,4—37—44—81
Väga hea juurdekasv, hea söödaväärindus, väga hea seljalihase lõikepind, sinkide suurus ja peekoni tüüp üle rahuldava.

Emisega ƏCA 7272 — Ellu 5312
724—3,86—174—31,4—91—33,9—12,5—13—12,9—12,3—34—41—75
Väga hea juurdekasv, hea söödaväärindus, lihakeha lühike. Hea seljalihase lõikepind, peaaegu hea sinkide suurus, peekoni tüüp rahuldav.

4 rühma keskmine:
726—3,82—173—31,5—92,1—33,6—12,7—13—12,7—12,6—33—41—74

ƏCA 2851 — VILGAS 1691

Võru raj. Darwini-nim. kolh.
Sünd. 11. IX 1962. a. Tartu raj. «Külvaja» kolh., RTR 30. IX 1964. a.

Areng: 24—285—168—157—92—7/7
Jõudlus: 29—11,1—21,8—p—p—p — eliit

ISA: ƏCA 2699 — Vilgas 8741 EMA: ƏCA 5198 — Ellu 428

ƏCA 2853 — TABU 2017

Võru raj. Väimela näidissovh. tehnikum
Sünd. 9. XII 1962. a. Viljandi raj. Võrtsjärve Riiklik Kalamaj., RTR 23. X 1964. a.

Areng: 31—295—175—158—92—7/7
Jõudlus: 38—9,6—21,6—p—p—p — eliit

ISA: ƏCA 2709 — Tabu 5080 EMA: ƏCA 4366 — Kiia 704

Järglaste kontrollnuuma andmed

Emisega Kiia 658
649—4,45—191,5—34,1—92—32—12,7—13,2—12,8—12,5—29—30—59
Rahuldav juurdekasv ja söödaväärindus, seljalihase lõikepind hea, singid ja peekoni tüüp üle rahuldava.

ƏCA 2855 — TABU 1813

Võru raj. Väimela näidissovh. tehnikum
Sünd. 8. X 1962. a. Viljandi raj. Võrtsjärve Riiklik Kalamaj., RTR 23. X 1964. a.

Areng: 33—305—170—165—91—7/7
Jõudlus: 24—9,0—22,2—p—p—p — eliit

ISA: ƏCA 2709 — Tabu 5080 EMA: ƏCA 4824 — Kiia 846

Järglaste kontrollnuuma andmed

Emisega Haava 3982/106
635—4,19—193—31,3—92,3—29,1—12,5—13,3—12—12—38—33—71
Söödaväärindus, juurdekasv ja peekoni tüüp rahuldavad.

Emisega Huke 72/690
568—4,40—211—32,9—91—36,5—12,5—12,5—12,3—p—24—p
Mitterahuldav juurdekasv, rahuldav söödaväärindus, lihakeha lühike, seljalihase lõikepind väga hea, singid ja peekoni tüüp rahuldavad.

ЭСА 2857 — TABU 2023

Võru raj. Väimela näidissovh. tehnikum
Sünd. 20. XI 1962. a. Viljandi raj. Võrtsjärve Riiklik Kalamaj., RTR 23. X 1964. a.

Areng: 31—295—170—160—91—7/7
Jõudlus: 24—10,4—21,8—p—p—p — eliit

ISA: ЭСА 2709 — Tabu 5080 EMA: ЭСА 5300 — Kiia 1468

Järglaste kontrollnuuma andmed

Emisega ЭСА 7672 — Salla 3932
624—4,38—194—31,1—93—34,5—12,6—12,8—11,8—12—33—28—61
Rahuldav juurdekasv ja söödaväärindus, seljalihase lõikepind hea, sinkide suurus jätab soovida, peekoni tüüp rahuldav.

Emisega ЭСА 7670 — Kiia 724
666—4,21—186—31,2—90,3—31,5—12,8—12,5—12,3—11,8—p—30—p
Hea juurdekasv, rahuldav söödaväärindus, lihakeha lühike, seljalihase lõikepind hea, singid rahuldavad, peekoni tüüp peaaegu rahuldav.

ЭСА 2859 — TABU 2015

Võru raj. Väimela näidissovh. tehnikum
Sünd. 9. XII 1962. a. Viljandi raj. Võrtsjärve Riiklik Kalamaj., RTR 23. X 1964. a.

Areng: 31—315—180—165—92—7/7
Jõudlus: 32—9,1—23,8—p—p—p — eliit

ISA: ЭСА 2709 — Tabu 5080 EMA: ЭСА 4366 — Kiia 704

Järglaste kontrollnuuma andmed

Emisega Huke 65/638
692—3,98—183,5—31,7—89,3—30,8—13,3—13,6—12,8—11,8—33—37—70
Hea juurdekasv ja söödaväärindus, lihakeha väga lühike, seljalihase lõikepinna suurus hea, sinkide suurus peaaegu hea, peekoni tüüp mitterahuldav.

ЭСА 2861 — VILGAS 1333

Rakvere raj. Vinni näidissovh. tehnikum
Sünd. 22. IV 1962. a. Tartu raj. «Külvaja» kolh., RTR 26. X 1964. a.

Areng: 40—337—180—160—90—6/7
Jõudlus: 38—11,1—18,1—p—p—p — eliit

ISA: ЭСА 2699 — Vilgas 8741 EMA: ЭСА 5202 — Kiia 624

Järglaste kontrollnuuma andmed

Emisega ƏCA 6670 — Haava 252
712—3,9—172—31,1—92,3—34—12,7—12,2—12,2—12,3—32—38—70
Väga hea juurdekasv, hea söödaväärindus, seljalihase lõikepind hea, sinkide suurus ja peekoni tüüp rahuldavad.

Emisega Haava 294/274
717—4,01—177,5—34,5—94,5—30,5—12,6—12,6—12,3—12,6—35—38—73
Väga hea juurdekasv, rahuldav söödaväärindus, lihakeha pikkus ja seljalihase lõikepind head, sinkide suurus ja peekoni tüüp rahuldavad.

Emisega Kiia 250/99
715—3,92—173—34,3—91—29,5—12,5—12,5—12,4—12,1—32—36—68
Väga hea juurdekasv, hea söödaväärindus, seljalihase lõikepind üle rahuldava, sinkide suurus ja peekoni tüüp rahuldavad.

3 rühma keskmine:
715—3,94—174,5—33,5—92,6—31,1—12,6—12,5—12,3—12,4—33—37—70

ƏCA 2863 — JUURU 2353

Rakvere raj. Vinni näidissovh. tehnikum
Sünd. 8. V 1961. a. Valga raj. «Võidu» kolh., RTR 26. X 1964. a.

Areng: 40—360—180—170—92—7/7
Jõudlus: 10—9,4—19,0—p—p—p — eliit

ISA: ƏCA 2631 — Juuru 1227 EMA: ƏCA 4570 — Kai 1278

Järglaste kontrollnuuma andmed

Emisega ƏCA 6202 — Kiia 2004
660—4,37—200—36,1—91,3—27,4—12,8—12,5—12,3—12—32—35—67
Rahuldav juurdekasv ja söödaväärindus, lihakeha lühike, seljalihase lõikepind, sinkide suurus ja peekoni tüüp rahuldavad.

ƏCA 2865 — JUURU 521

Rakvere raj. Vinni näidissovh. tehnikum
Sünd. 23. V 1962. a. Rakvere raj. Vinni näidissovh. tehnikum, RTR 26. X 1964. a.

Areng: 39—368—176—178—91—8/8
Jõudlus: 4—10,5—18,5—p—p—p — eliit

ISA: ƏCA 2685 — Juuru 2279/1 EMA: ƏCA 6542 — Kiia 1472

ƏCA 2867 — JUURU 519

Rakvere raj. Vinni näidissovh. tehnikum
Sünd. 23. V 1962. a. Rakvere raj. Vinni näidissovh. tehnikum, RTR 26. X 1964. a.

Areng: 39—340—178—160—90—8/8
Jõudlus: 17—10,5—17,8—p—p—p — eliit

ISA: ƏCA 2685 — Juuru 2279/1 EMA: ƏCA 6542 — Kiia 1472

ƏCA 2869 — JUURU 447

Rakvere raj. Vinni näidissovh. tehnikum
Sünd. 19. V 1962. a. Rakvere raj. Vinni näidissovh. tehnikum, RTR 26. X 1964. a.

Areng: 39—343—180—165—90—7/7
Jõudlus: 6—11,6—19,6—6—11—73,2 — eliit

ISA: ƏCA 2687 — Juuru 2277/2

EMA: Kiia 1466
27-kuuselt eluskaal 242 kg, kere pikkus 163 sm, rinna ümbermõõt 145 sm, viljakus 10,0, piimakus 72,7, üldklass — eliit
EI: ƏCA 2555 — Lafett 1515
EE: ƏCA 3464 — Kiia 282

ƏCA 2871 — JUURU 117

Rakvere raj. Vinni näidissovh. tehnikum
Sünd. 4. V 1962. a. Rakvere raj. Vinni näidissovh. tehnikum, RTR 26. X 1964. a.

Areng: 40—358—175—169—90—7/7
Jõudlus: 14—10,7—18,4—6—10,8—75 — eliit

ISA: ƏCA 2687 — Juuru 2277/2

EMA: ƏCA 6544 — Kiia 1448

ƏCA 2873 — JUURU 113

Rakvere raj. Vinni näidissovh. tehnikum
Sünd. 4. V 1962. a. Rakvere raj. Vinni näidissovh. tehnikum, RTR 26. X 1964. a.

Areng: 40—340—178—162—90—7/7
Jõudlus: 12—9,6—18,0—p—p—p — eliit

ISA: ƏCA 2687 — Juuru 2277/2

EMA: ƏCA 6544 — Kiia 1448

ƏCA 2875 — JUURU 101

Rakvere raj. Vinni näidissovh. tehnikum
Sünd. 4. V 1962. a. Rakvere raj. Vinni näidissovh. tehnikum, RTR 26. X 1964. a.

Areng: 40—385—183—180—90—7/7
Jõudlus: 9—8,3—19,1—p—p—p — eliit

ISA: ƏCA 2863 — Juuru 2353

EMA: Liisa 4726
16-kuuselt eluskaal 190 kg, kere pikkus 142 sm, rinna ümbermõõt 137 sm, viljakus 13,0, piimakus 46,5, üldklass — eliit
EI: ƏCA 2605 — Valde 1483
EE: ƏCA 4218 — Liisa 60/3656

Järglaste kontrollnuuma andmed

Emisega ƏCA 6528 — Kiia 558
747—4,04—178,5—35,1—91,3—35,8—13,1—13—13—12,3—40—49—89
Väga hea juurdekasv, rahuldav söödaväärindus, seljalihase lõikepind väga hea, sinkide suurus hea, peekoni tüüp rahuldav.

ƏCA 2877 — ARVIK 739

Rakvere raj. Vinni näidissovh. tehnikum
Sünd. 1. I 1963. a. Harju raj. «Majaka» kolh., RTR 26. X 1964. a.

Areng: 20—261—165—153—91—7/7
Jõudlus: 7—9,9—16,9—p—p—p — eliit

ISA: ƏCA 2719 — Arvik 4331

EMA: Lehta 892
64-kuuselt eluskaal 247 kg, kere pikkus 162 sm, rinna ümbermõõt 152 sm, viljakus 12,2, piimakus 68,6, üldklass — eliit
EI: ƏCA 2597 — Dratšun 233
EE: Lehta 74
EEI: Svat 15
EEE: ƏCA 2464 — Lehta 10

Järglaste kontrollnuuma andmed

Emisega ƏCA 6610 — Liisa 2468
638—4,32—195—33,5—91,5—29,9—13,3—13,1—12,9—12,9—35—36—71
Rahuldav juurdekasv ja söödaväärindus, lihakeha lühike, seljalihase lõikepind ja singid head, peekoni tüüp üle rahuldava.

ƏCA 2879 — ARVIK 743

Rakvere raj. Vinni näidissovh. tehnikum
Sünd. 1. I 1963. a. Harju raj. «Majaka» kolh., RTR 26. X 1964. a.

Areng: 32—302—169—159—90—7/7
Jõudlus: 23—10,5—18,3—p—p—p — eliit

ISA: ƏCA 2719 — Arvik 4331

EMA: Lehta 892
64-kuuselt eluskaal 247 kg, kere pikkus 162 sm, rinna ümbermõõt 152 sm, viljakus 12,2, piimakus 68,6, üldklass — eliit
EI: ƏCA 2597 — Dratšun 233
EE: Lehta 74
EEI: Svat 15
EEE: ƏCA 2464 — Lehta 10

ƏCA 2881 — ARVIK 745

Rakvere raj. Vinni näidissovh. tehnikum
Sünd. 1. I 1963. a. Harju raj. «Majaka» kolh., RTR 26. X 1964. a.

Areng: 20—260—165—152—92—7/7
Jõudlus: 3—10,3—14—p—p—p — eliit

ISA: ƏCA 2719 — Arvik 4331

EMA: Lehta 892
64-kuuselt eluskaal 247 kg, kere pikkus 162 sm, rinna ümbermõõt 152 sm, viljakus 12,2, piimakus 68,6, üldklass — eliit
EI: ƏCA 2597 — Dratšun 233
EE: Lehta 74
EEI: Svat 15
EEE: ƏCA 2464 — Lehta 10

ƏCA 2883 — ARVIK 757

Rakvere raj. Vinni näidissovh. tehnikum
Sünd. 26. I 1963. a. Harju raj. «Majaka» kolh., RTR 26. X 1964. a.

Areng: 31—360—175—170—91—7/7
Jõudlus: 26—10,9—18,4—6—10,5—70 — eliit

ISA: ƏCA 2719 — Arvik 4331

EMA: Taisi 824
44-kuuselt eluskaal 230 kg, kere pikkus 158 sm, rinna ümbermõõt 144 sm, viljakus 10,7, piimakus 66,4, üldklass — I
EI: ƏCA 2597 — Dratšun 233
EE: ƏCA 4142 — Taisi 114

Järglaste kontrollnuuma andmed

Emisega ƏCA 6570 — Salla 198
733—4,02—174—33,7—90,25—31—12,9—12,8—12,3—11,8—32—38—70
Väga hea juurdekasv, üle rahuldava söödaväärindus, lihakeha lühike, seljalihase lõikepind suur, sinkide suurus rahuldav, peekoni tüüp peaaegu rahuldav.

Emisega Kiia 2432/241
692—4,08—182,5—34,2—91—32,2—13,3—12,8—12,5—11,7—40—37—77
Hea juurdekasv, rahuldav söödaväärindus, rühmas on lühikesi sigu, seljalihase lõikepind hea, sinkide suurus üle rahuldava, peekoni tüüp mitterahuldav.

ƏCA 2885 — ARVIK 759

Rakvere raj. Vinni näidissovh. tehnikum
Sünd. 26. I 1963. a. Harju raj. «Majaka» kolh., RTR 26. X 1964. a.

Areng: 20—265—165—157—93—7/7
Jõudlus: 5—8,0—14,0—p—p—p — eliit

ISA: ƏCA 2719 — Arvik 4331

EMA: Taisi 824
44-kuuselt eluskaal 230 kg, kere pikkus 158 sm, rinna ümbermõõt 144 sm, viljakus 10,7, piimakus 66,4, üldklass — I
EI: ƏCA 2597 — Dratšun 233
EE: ƏCA 4142 — Taisi 114

ƏCA 2887 — SVAT 281

Rakvere raj. «Võidu» kolh.,
Sünd. 18. V 1962. a. Rakvere raj. Vinni näidissovh. tehnikum, RTR 31. X 1964. a.

Areng: 39—339—180—180—90—7/7
Jõudlus: 19—12,7—17,2—3—12—91,8 — eliit

ISA: ƏCA 2697 — Svat 293

EMA: Tuisk 2300
28-kuuselt eluskaal 233 kg, kere pikkus 159 sm, rinna ümbermõõt 144 sm, viljakus 10,0, piimakus 89,5, üldklass — eliit
EI: ƏCA 2631 — Juuru 1227
EE: ƏCA 4574 — Tuisk 1378

Järglaste kontrollnuuma andmed

Emisega ƏCA 6678 — Kiia 132
664—4,04—188—30,8—92,8—30,5—12,9—12,9—12,3—12,1—35—37—72
Hea juurdekasv, rahuldav söödaväärindus, seljalihase lõikepind suur, sinkide suurus ja peekoni tüüp rahuldavad.

Emisega ƏCA 6690 — Kiia 106
730—3,68—177—29,4—97—33,6—12—12,5—12,3—12,8—32—38—70
Väga hea juurdekasv, hea söödaväärindus, lihakeha pikkus väga hea, seljalihase lõikepind hea, sinkide suurus rahuldav. Peekoni tüüp üle rahuldava.

Emisega ƏCA 6690 — Kiia 106
688—3,90—176—31,7—94,5—33,8—12,9—12,8—13—13,1—35—38—73
Hea juurdekasv ja söödaväärindus, lihakeha pikkus, seljalihase lõikepind, sinkide suurus ja peekoni tüüp head. Hoogsalt paljundada ja levitada.

3 rühma keskmine:
693—3,87—180—30,6—94,8—32,6—12,6—12,7—12,5—12,7—34—38—72

ƏCA 2889 — VILGAS 267

Harju raj. Iru Invaliidide Kodu Nehatu abimaj.
Sünd. 3. V 1963. a. Tartu raj. «Külvaja» kolh., RTR 26. X 1964. a.

Areng: 16—223—163—150—90—7/7
Jõudlus: 1—10—15,5—p—p—p — eliit

ISA: ƏCA 2699 — Vilgas 8741 EMA: ƏCA 5202 — Kiia 624

ƏCA 2891 — VILGAS 1723

Harju raj. «Majaka» kolh.
Sünd. 22. IX 1962. a. Tartu raj. «Külvaja» kolh., RTR 30. X 1964. a.

Areng: 35—300—175—164—90—7/7
Jõudlus: 14—11,2—18,1—p—p—p — eliit

ISA: ƏCA 2699 — Vilgas 8741 EMA: ƏCA 5212 — Elle 4704

Järglaste kontrollnuuma andmed

Emisega ƏCA 6764 — Taisi 326
672—3,93—198,5—33,6—93,3—38—12,4—12,4—12,8—12,4—31—37—68
Hea juurdekasv ja söödaväärindus, seljalihase lõikepind väga hea, singid keskmised, peekoni tüüp täiesti rahuldav.

Emisega ƏCA 6768 — Taisi 328
725—3,89—194—31,7—90,5—34,9—12,8—12,5—12,4—12,3—34—38—72
Väga hea juurdekasv, hea söödaväärindus, lihakeha lühike, seljalihase lõikepind hea, singid ja peekoni tüüp rahuldavad.

ƏCA 2893 — TÕRGES 569

Tartu raj. «Avangardi» kolh.
Sünd. 14. V 1963. a. Harju raj. Iru Invaliidide Kodu Nehatu abimajand, RTR 31. X 1964. a.

Areng: 16—240—162—152—92—7/7
Jõudlus: 9—10,4—20,7—p—p—p — eliit

ISA: ƏCA 2927 — Tõrges 959 EMA: ƏCA 4026 — Lehta 464

ƏCA 2895 — JUURU 3043

Võru raj. Antsla sovh. tehnikum
Sünd. 2. III 1962. a. Valga raj. «Võidu» kolh., RTR 31. X 1964. a.

Areng: 30—310—180—170—92—7/7
Jõudlus: 7—11,4—21,8—p—p—p — eliit

ISA: ƏCA 2631 — Juuru 1227 EMA: ƏCA 5570 — Salla 1490

ƏCA 2897 — VILGAS 3

SVT Sigade Riiklik Tõulava
Sünd. 11. I 1963. a. Tartu raj. «Külvaja» kolh., RTR 31. X 1964. a.

Areng: 33—340—175—165—93—6/7
Jõudlus: 20—12,1—26,1—p—p—p — eliit

ISA: ƏCA 2699 — Vilgas 8741 EMA: ƏCA 4694 — Kiia 688/48

Järglaste kontrollnuuma andmed

Emisega ƏCA 6742 — Leedi 674
745—3,92—161—34—92—28,7—13—12,3—12,8—12,4—35—36—71
Väga hea juurdekasv, hea söödaväärindus, seljalihase lõikepind rahuldav, sinkide suurus ja peekoni tüüp üle rahuldava.

Emisega ƏCA 6736 — Huke 656
725—4,04—169—37,3—92—26,7—13,4—13,1—12,5—12,4—40—39—79
Väga hea juurdekasv, hea söödaväärindus, seljalihase lõikepind rahuldav, sinkide suurus ja peekoni tüüp üle rahuldava.

Emisega ƏCA 6712 — Leedi 46
757—3,85—165—34,6—90—32,7—12,9—13,1—12,5—12,4—40—41—81
Väga hea juurdekasv, hea söödaväärindus, seljalihase lõikepind hea, sinkide suurus ja peekoni tüüp üle rahuldava.

3 rühma keskmine:
742—3,94—165—35,3—91,3—29,4—13,1—12,8—12,6—12,4—38—39—77

ƏCA 2899 — VILGAS 5

Tartu raj. EPA Raadi õppe- ja katsemajand
Sünd. 11. I 1963. a. Tartu raj. «Külvaja» kolh., RTR 31. X 1964. a.

Areng: 21—290—168—153—92—7/7
Jõudlus: 11—11,2—23,0—p—p—p — eliit

ISA: ƏCA 2699 — Vilgas 8741 EMA: ƏCA 4694 — Kiia 688/48

ƏCA 2901 — KARM 3773

Viljandi raj. Võrtsjärve Riiklik Kalamaj.
Sünd. 5. X 1962. a. Valga raj. «Võidu» kolh., RTR 17. XII 1964. a.

Areng: 22—320—173—165—90—7/7
Jõudlus: 12—12,0—19,9—2—11,3—93 — eliit

ISA: ƏCA 2747 — Karm 1378

EMA: Salla 1392
29-kuuselt eluskaal 230 kg, kere pikkus 158 sm, rinna ümbermõõt 144 sm, viljakus 10,0, piimakus 60,0, üldklass — eliit
EI: ƏCA 2557 — Valde 3391
EE: Salla 556
EEI: Svat 1441
EEE: Salla 2168

Järglaste kontrollnuuma andmed

Emisega ƏCA 6830 — Kiia 1764
694—4,2—207—37,5—95—28—12,9—12,9—12,4—12,5—25—32—57
Hea juurdekasv, rahuldav söödaväärindus, lihakeha pikk, seljalihase lõikepind, sinkide suurus ja peekoni tüüp rahuldavad.

Emisega ƏCA 6826 — Kiia 1620
630—4,22—208—40—93—30—13—13,3—12,1—12,1—33—38—71
Rahuldav juurdekasv ja söödaväärindus. Seljapekk paks, lihakeha lühike, sinkide suurus ja peekoni tüüp rahuldavad.

Emisega ƏCA 6842 — Kiia 2112
596—4,38—215—29—92,8—30,5—12,8—12,9—12,8—12,5—40—27—67
Juurdekasv mitterahuldav, rahuldav söödaväärindus, seljalihase lõikepind hea, sinkide suurus ja peekoni tüüp üle rahuldava.

Emisega ƏCA 6840 — Kiia 2110
621—4,27—213—31,4—93,5—28,3—13,1—12,8—12,1—12,6—40—33—73
Rahuldav juurdekasv ja söödaväärindus, seljalihase lõikepind ja peekoni tüüp üle rahuldava.

4 rühma keskmine:
634—4,27—210,5—34,5—93,6—29,1—12,9—12,9—12,3—12,4—34—33—67

ƏCA 2903 — TABU 2093

Jõgeva raj. Pajusi kolh.
Sünd. 8. IV 1963. a. Viljandi raj. Võrtsjärve Riiklik Kalamajand, RTR 13. XI 1964. a.

Areng: 17—280—174—154—92—7/7
Jõudlus: 6—10,9—23,9—p—p—p — eliit

ISA: ƏCA 2709 — Tabu 5080

EMA: Kiia 1692
18-kuuselt eluskaal 210 kg, kere pikkus 159 sm, rinna ümbermõõt 137 sm, viljakus 15,0, piimakus 86,0, üldklass — eliit
EI: Dratšun 1419
EE: ƏCA 4826 — Kiia 848
EII: ƏCA 2573 — Dratšun 309
EIE: ƏCA 3764 — Salla 878

Järglaste kontrollnuuma andmed

Emisega ƏCA 6882 — Maie 5970
737—4,0—175—31,6—92,5—31,6—12,9—13,4—13,6—12,9—32—44—76
Väga hea juurdekasv, hea söödaväärindus, seljalihase lõikepind suur. Rohkem kui hea sinkide suurus, peekoni tüüp hea.

Emisega ƏCA 6886 — Maie 5978
821—3,70—157—34,5—91—35,1—12,4—13—13,3—12,8—40—47—87
Väga hea juurdekasv, hea söödaväärindus, lihakeha lühike, seljalihase lõikepind väga hea, singid suured ja peekoni tüüp üle rahuldava.

Emisega Leenu 6402
728—3,96—176,5—35,1—91—28,9—13,1—12,9—12—12,3—32—36—68
Väga hea juurdekasv, hea söödaväärindus, seljalihase lõikepind üle rahuldava, sinkide suurus ja peekoni tüüp rahuldavad.

3 rühma keskmine:
759—3,89—169,5—33,7—91,5—31,9—12,8—13,1—13—12,6—35—42—77

ƏCA 2905 — KARM 3945

Jõgeva raj. Pajusi kolh.
Sünd. 12. I 1963. a. Valga raj. «Võidu» kolh., RTR 13. XI 1964. a.

Areng: 33—360—180—170—92—7/7
Jõudlus: 16—10,8—23,0—p—p—p — eliit

ISA: ƏCA 2747 — Karm 1378 EMA: ƏCA 7278 — Salla 2514

Järglaste kontrollnuuma andmed

Emisega ƏCA 6876 — Ellu 5894
667—4,1—181—32,4—92,8—31,2—12,4—12—12—12—35—28—63
Hea juurdekasv, rahuldav söödaväärindus, seljalihase lõikepind hea, sinkide suurus ja peekoni tüüp rahuldavad.

Emisega Ellu 5974
709—3,89—188—32—91,5—29,7—13—13,3—12,5—12,1—32—41—73
Juurdekasv väga hea, söödaväärindus hea, sinkide suurus üle rahuldava, peekoni tüüp rahuldav.

Emisega ƏCA 6098 — Ellu 4784
647—4,10—197—32,8—92,8—29,5—12,8—12,4—11,8—12—38—28—64
Rahuldav juurdekasv ja söödaväärindus ning seljalihase lõikepind. Sinkide suurus jätab soovida, peekoni tüüp rahuldav.

3 rühma keskmine:
675—4,03—188,5—32,4—92,3—30,1—12,7—12,5—12,1—12—35—32—67

ƏCA 2907 — DRATŠUN 325

Viljandi raj. Ugala kolh.
Sünd. 5. II 1962. a. Harju raj. «Majaka» kolh., RTR 30. XI 1964. a.

Areng: 27—290—168—161—90—7/7
Jõudlus: 39—11,1—16,9—p—p—p — eliit

ISA: ƏCA 2597 — Dratšun 233 EMA: ƏCA 3646 — Taisi 100

Emisega ƏCA 6920 — Leedi 6316
642—4,08—206,5—33,1—90—28,9—13,1—13—11,9—11,9—35—37—72
Rahuldav juurdekasv ja söödaväärindus, lihakeha lühike, sinkide suurus ja peekoni kvaliteet alla rahuldava.

Emisega ƏCA 6910 — Leedi 5660
735—4,01—193,5—35,4—90,8—31,3—12,9—12,8—12,4—12,1—40—38—78
Väga hea juurdekasv, üle rahuldava söödaväärindus, lihakeha lühike, seljalihase lõikepind hea, sinkide suurus ja peekonitüüp rahuldavad.

Emisega ƏCA 6962 — Huke 7334
714—3,72—196—33,8—91,8—28,9—13—13—11,4—11,6—31—44—75
Väga hea juurdekasv ja hea söödaväärindus, lihakeha lühike, seljalihase lõikepind rahuldav, sinkide suurus ja peekoni tüüp mitterahuldavad.

Emisega ƏCA 6960 — Huke 7308
721—3,7—191—33,5—93,5—30,4—13—13,4—12—12,3—27—43—70
Väga hea juurdekasv, hea söödaväärindus, seljalihase lõikepind hea, peekoni tüüp rahuldav. Rühmas mitterahuldava sinkidega sigu.

4 rühma keskmine:
702—3,88—196—33,9—91,5—29,9—13—13—11,9—12—33—41—74

ƏCA 2909 TABU 2057

Viljandi raj. Ugala kolh.
Sünd. 7. III 1963. a. Viljandi raj. Võrtsjärve Riiklik Kalamaj., RTR 30. XI 1964. a.

Areng: 19—270—170—152—90—7/7
Jõudlus: 8—10,6—16,7—p—p—p — eliit

ISA: ƏCA 2709 Tabu 5080

EMA: ƏCA 5296 — Kiia 1072

ƏCA 2911 — TABU 69

Viljandi raj. Kosmonaut Gagarini nim. näidissovh. tehnikum
Sünd. 16. IV 1963. a. Kosmonaut Gagarini nim. näidissovh. tehnikum, RTR 30. XI 1964. a.

Areng: 30—296—170—160—90—7/7
Jõudlus: 19—11,2—22,0—p—p—p — eliit

ISA: Tabu 1683
15-kuuselt eluskaal 190 kg, kere pikkus 150 sm, rinna ümbermõõt 135 sm, üldklass — eliit
II: ƏCA 2709 — Tabu 5080
IE: ƏCA 5300 — Kiia 1468

EMA: Huke 262
66-kuuselt eluskaal 230 kg, kere pikkus 150 sm, rinna ümbermõõt 150 sm, viljakus 13,4, piimakus 89,6, üldklass — eliit
EI: Samson 1195
EE: Huke 3278
EII: ƏCA 2513 — Samson 505
EIE: ƏCA 3048 — Lanna 2870
EEI: ƏCA 2371 — Ain 1553
EEE: ƏCA 2376 — Huke 1032

ƏCA 2913 — TABU 87

Viljandi raj. Kosmonaut Gagarini-nim. näidissovh. tehnikum.
Sünd. 19. IV 1963. a. Kosmonaut Gagarini-nim. näidissovh. tehnikum, RTR 30. XI 1964. a.

Areng: 30—280—170—158—90—7/7
Jõudlus: 19—9,7—22,4—p—p—p — eliit

ISA: ƏCA 2925 — Tabu 1679

EMA: Ellu 478
50-kuuselt eluskaal 220 kg, kere pikkus 152 sm, rinna ümbermõõt 135 sm, viljakus 12,0, piimakus 85,4, üldklass — I
EI: Lafett 773
EE: Ellu 84/25
EEI: ƏCA 2555 — Lafett 1515
EIE: ƏCA 2970 — Kiia 6
EEI: Ain 16
EEE: Ellu 13

Järglaste kontrollnuuma andmed

Emisega ƏCA 6938 — Huke 798
687—4,16—211—33,9—90,5—31,5—13—13,5—12,8—12—40—35—75
Hea juurdekasv ja rahuldav söödaväärindus, lihakeha lühike, seljalihase lõikepind suur, sinkide suurus hea, peekoni tüüp rahuldav.

Emisega Ellu 1050
687—4,12—178—35,6—88,5—30,3—13,1—12,6—13,1—12,3—29—33—62
Hea juurdekasv, rahuldav söödaväärindus, lihakeha lühike, seljalihase lõikepind ja sinkide suurus head, peekoni tüüp rahuldav.

ƏCA 2915 — TABU 97

Viljandi raj. Kosmonaut Gagarini-nim. näidissovh. tehnikum
Sünd. 21. IV 1963. a. Kosmonaut Gagarini-nim. näidissovh. tehnikum, RTR 30. XI 1964. a.

Areng: 30—320—176—180—90—7/7
Jõudlus: 13—12,4—22—1—11—61 — eliit

ISA: ƏCA 2925 — Tabu 1679

EMA: Ellu 776
42-kuuselt eluskaal 238 kg, kere pikkus 160 sm, rinna ümbermõõt 150 sm, viljakus 12,0, piimakus 82,3, üldklass — eliit
EI: Sekreet 4655
EE: Ellu 18/13
EII: ƏCA 2503 — Sekreet 879
EIE: ƏCA 2780 — Elle 2192
EEI: s. v. pt. kult
EEE: Ellu 8

ƏCA 2917 — AIN 571

Viljandi raj. Kosmonaut Gagarini nim. näidissovh. tehnikum
Sünd. 9. I 1963. a. Viljandi raj. Suislepa kolh., RTR 30. XI 1964. a.

Areng: 34—320—173—170—90—7/7
Jõudlus: 25—10,5—21,0—p—p—p — eliit

ISA: ƏCA 2785 — Ain 77 EMA: ƏCA 5942 — Kiia 6

Järglaste kontrollnuuma andmed

Emisega Ellu 784
663—4,18—184,5—34—90,8—31,4—13,5—13,0—12,6—12,5—26—33—59
Hea juurdekasv, rahuldav söödaväärindus, seljalihase lõikepind hea, sinkide suurus ja peekoni tüüp üle rahuldava.

Emisega Huke 1288
593—4,31—199,5—30,7—90,3—28,3—12,8—13,1—12—11,9—31—28—59
Juurdekasv napivõitu, rahuldav söödaväärindus, lihakeha lühike, seljalihase lõikepind ja peekoni tüüp rahuldavad.

ƏCA 2919 — AIN 573

Viljandi raj. Kosmonaut Gagarini nim. näidissovh. tehnikum
Sünd. 9. I 1963. a. Viljandi raj. Suislepa kolh., RTR 30. XI 1964. a.

Areng: 34—320—170—170—90—8/8
Jõudlus: 18—11,2—22,9—1—11—55,5 — eliit

ISA: ƏCA 2785 — Ain 77 EMA: ƏCA 5942 — Kiia 6

ƏCA 2921 — AIN 583

Viljandi raj. Kosmonaut Gagarini nim. näidissovh. tehnikum
Sünd. 10. I 1963. a. Viljandi raj. Suislepa kolh., RTR 30. XI 1964. a.

Areng: 21—275—166—154—90—7/7
Jõudlus: 10—9,6—16,3—p—p—p — eliit

ISA: ƏCA 2785 — Ain 77

EMA: Huke 959
41-kuuselt eluskaal 235 kg, kere pikkus 158 sm, rinna ümbermõõt 148 sm, viljakus 10,7, piimakus 77,0, üldklass — eliit
EI: ƏCA 2647 — Sekreet 4657
EE: ƏCA 4766 — Huke 418

ƏCA 2923 — AIN 591

Viljandi raj. Kosmonaut Gagarini nim. näidissovh. tehnikum
Sünd. 11. I 1963. a. Viljandi raj. Suislepa kolh., RTR 30. XI 1964. a.

Areng: 34—302—164—160—90—7/7
Jõudlus: 22—10,2—21,6—p—p—p — eliit

ISA: ƏCA 2785 — Ain 77 EMA: ƏCA 5920 — Kiia 240

ƏCA 2925 — TABU 1679

Viljandi raj. Kosmonaut Gagarini nim. näidissovh. tehnikum
Sünd. 20. IV 1962. a. Viljandi raj. Võrtsjärve Riiklik Kalamaj., RTR 30. XI 1964. a.

Areng: 30—300—170—161—92—7/8
Jõudlus: 20—10,8—17,4—p—p—p — eliit

ISA: ƏCA 2709 — Tabu 5080 EMA: ƏCA 5300 — Kiia 1468

ƏCA 2927 — TÕRGES 959

SVT Sigade Riiklik Tõulava
Sünd. 18. V 1962. a. Tartu raj. Tartu näidissovh., RTR 30. XI 1964. a.

Areng: 39—400—185—175—94—7/7
Jõudlus: 27—11,7—22,7—p—p—p — eliit

ISA: Tõrges 4759
19-kuuselt eluskaal 280 kg, kere pikkus 168 sm, rinna ümbermõõt 153 sm, üldklass — eliit
II: Littledean King David 12 (10—9) 295 855
IE: Wakeswood Rose 30 (10—4) 774 692
III: Littledean King David 5 (19—11) 284 295
IIE: Littledean Beautiful 116 (9—9) 743 646
IEI: Wakeswood Field Marshal 56 (10—8) 252 939
IEE: Wakeswood Rose 24 (12—11) 726 170

EMA: Liisa 218
14-kuuselt eluskaal 190 kg, kere pikkus 150 sm, rinna ümbermõõt 137 sm, viljakus 12,0, piimakus 82,0, üldklass — eliit
EI: Svat 1287
EE: Liisa 1124
EII: ƏCA 2563 — Svat 1031
EIE: ƏCA 4238 — Ellu 1996
EEI: Dratšun 363
EEE: Liisa 682

Järglaste kontrollnuuma andmed

Emisega Liisa 5096
708—3,81—179—29,7—92,5—35,6—12,3—12,5—13—12,4—28—41—69
Väga hea juurdekasv ja hea söödaväärindus, seljalihase lõikepind suur, sinkide suurus hea, peekoni tüüp üle rahuldava.

Emisega ƏCA 5878 — Kiia 1278
631—4,21—202,5—31,8—92,8—34,8—12,6—12,5—12,3—12,4—40—30—70
Rahuldav juurdekasv ja söödaväärindus, seljalihase lõikepind suur, sinkide suurus ja peekoni tüüp rahuldavad.

Emisega ƏCA 5860 — Maie 832
679—3,95—183—29,8—94,3—34,2—12,8—13,6—12,1—12,6—35—37—72
Hea juurdekasv ja söödaväärindus, lihakeha pikkus ja seljalihase lõikepind head, peekoni tüüp üle rahuldava.

3 rühma keskmine:
671—3,99—188—30,4—93,2—34,9—12,5—12,9—12,5—12,5—34—36—70

ƏCA 2929 — VILGAS 197

Tartu raj. «Külvaja» kolh.
Sünd. 5. IV 1963. a. Tartu raj. «Külvaja» kolh., RTR 30. XI 1964. a.

Areng: 18—250—164—150—92—7/7
Jõudlus: 5—11,6—16,1—p—p—p — eliit

ISA: ƏCA 2699 — Vilgas 8741 EMA: ƏCA 5194 — Elle 398

ƏCA 2931 — KARM 3721

Viljandi raj. Suislepa kolh.
Sünd. 24. VIII 1962. a. Valga raj. «Võidu» kolh., RTR 30. XI 1964. a.

Areng: 38—300—176—166—90—8/8
Jõudlus: 20—10,6—19,6—5—11,6—61 — eliit

ISA: ƏCA 2747 — Karm 1378

EMA: ƏCA 4558 — Salla 1084

ƏCA 2933 — ARVIK 171

Paide raj. Koigi sovh.
Sünd. 8. III 1963. a. Paide raj. «Tee Kommunismile» kolh., RTR 30. XI 1964. a.

Areng: 17—230—167—146—92—7/7
Jõudlus: 6—12,3—21,4—p—p—p — eliit

ISA: Arvik 995
22-kuuselt eluskaal 282 kg, kere pikkus 167 sm, rinna ümbermõõt 155 sm, üldklass — eliit
II: Arvik 2143
IE: ƏCA 4942 — Leedi 232
III: ƏCA 2561 — Arvik 99
IIE: ƏCA 3570 — Maie 1304

EMA: ƏCA 5776 — Leenu 1264

ƏCA 2935 — VILGAS 233

Paide raj. «Kiire» kolh.
Sünd. 27. IV 1963. a. Tartu raj. «Külvaja» kolh., RTR 30. XI 1964. a.

Areng: 17—233—165—148—90—7/7
Jõudlus: 5—9,5—22,4—p—p—p — eliit

ISA: ƏCA 2699 — Vilgas 8741

EMA: Liisa 592
21-kuuselt eluskaal 245 kg, kere pikkus 162 sm, rinna ümbermõõt 152 sm, viljakus 9,0, piimakus 54,0, üldklass — eliit
EI: Samson 829
EE: ƏCA 4692 — Liisa 684
EII: ƏCA 2579 — Samson 1041
EIE: ƏCA 3982 — Kiia 206

ƏCA 2937 — VILGAS 225

Paide raj. «Kiire» kolh.
Sünd. 19. IV 1963. a. Tartu raj. «Külvaja» kolh., RTR 30. XI 1964. a.

Areng: 17—236—169—150—92—7/7
Jõudlus: 17—8,6—22,2—p—p—p — eliit

ISA: ƏCA 2699 — Vilgas 8741

EMA: ƏCA 5200 — Liisa 596

ƏCA 2939 — TABU 2095

Jõgeva raj. «Rahva Hääle» kolh.
Sünd. 8. IV 1963. a. Viljandi raj. Võrtsjärve Riiklik Kalamaj., RTR 21. XI 1964. a.

Areng: 28—300—180—165—92—7/7
Jõudlus: 55—10,9—23,6—p—p—p — eliit

ISA: ƏCA 2709 — Tabu 5080

EMA: Kiia 1692
18-kuuselt eluskaal 210 kg, kere pikkus 159 sm, rinna ümbermõõt 137 sm, viljakus 15,0, piimakus 86,0, üldklass — eliit
EI: Dratšun 1419
EE: ƏCA 4826 — Kiia 848
EII: ƏCA 2573 — Dratšun 309
EIE: ƏCA 3764 — Salla 878

Järglaste kontrollnuuma andmed

Emisega ƏCA 7068 — Viia 44
737—3,88—185—32,4—93—30,4—13,1—13,4—11,9—12,1—31—41—72
Väga hea juurdekasv, söödaväärindus ja seljalihase lõikepind head, ühel seal sinkide suurus mitterahuldav, peekoni tüüp rahuldav.

Emisega Viia 1778
798—3,98—168,5—35,6—92—27,6—13,6—13,4—12,3—12,3—35—39—74
Väga hea juurdekasv ja hea söödaväärindus, seljalihase lõikepind, sinkide suurus ja peekoni tüüp rahuldavad.

Emisega ƏCA 7696 — Viia 1774
760—4,08—176—32,8—92,5—30,6—12,9—12,9—12,3—12,4—32—38—70
Väga hea juurdekasv, rahuldav söödaväärindus, seljalihase lõikepind hea, sinkide suurus ja peekoni tüüp rahuldavad.

Emisega ƏCA 7690 — Viia 46
802—3,59—172—31,4—94,3—31,2—12,8—12,5—12—12,3—40—42—82
Väga hea juurdekasv ja söödaväärindus, lihakeha pikkus ja seljalihase lõikepind head, sinkide suurus ja peekoni tüüp rahuldavad.

4 rühma keskmine:
773—3,88—175,5—33—92,9—30—13,1—13—12,1—12,3—35—40—75

ƏCA 2941 — VILGAS 263

Tartu raj. Kingissepa-nim. kolh.
Sünd. 3. V 1963. a. Tartu raj. «Külvaja» kolh., RTR 4. XII 1964. a.

Areng: 28—300—165—157—91—7/6
Jõudlus: 9—11,4—24,4—38—9,5—67,3 — eliit

ISA: ƏCA 2699 — Vilgas 8741

EMA: ƏCA 5202 — Kiia 624

ƏCA 2943 — SAMSON 719

Tartu raj. Kingissepa-nim. kolh.
Sünd. 3. XII 1962. a. Tartu raj. EPA Raadi õppe- ja katsemaj., RTR 4. XII 1964. a.

Areng: 21—270—163—151—91—7/7
Jõudlus: 16—10,0—18,2—p—p—p — eliit

ISA: ƏCA 2635 — Samson 1267

EMA: ƏCA 4628 — Liisa 104

ƏCA 2945 — TEMPO 749

Tartu raj. Nõgiaru sovh.
Sünd. 21. XII 1962. a. Tartu raj. EPA Raadi õppe- ja katsemaj., RTR 3. XII 1964. a.

Areng: 22—279—166—159—92—8/7
Jõudlus: 13—9,5—17,1—p—p—p — eliit

ISA: ƏCA 2683 — Tempo 1793 EMA: ƏCA 4610 — Naadi 154

ƏCA 2947 — TEMPO 747

Tartu raj. Nõgiaru sovh.
Sünd. 21. XII 1962. a. Tartu raj. EPA Raadi õppe- ja katsemaj., RTR 3. XII 1964. a.

Areng: 22—270—169—165—91—6/6
Jõudlus: 13—7,5—18,6—p—p—p — eliit

ISA: ƏCA 2683 — Tempo 1793 EMA: ƏCA 4610 — Naadi 154

ƏCA 2949 — TEMPO 739

Tartu raj. Nõgiaru sovh.
Sünd. 22. XII 1962. a. Tartu raj. EPA Raadi õppe- ja katsemaj., RTR 3. XII 1964. a.

Areng: 22—289—170—159—91—8/7
Jõudlus: 13—9,7—18,0—p—p—p — eliit

ISA: ƏCA 2683 — Tempo 1793 EMA: ƏCA 4598 — Liisa 133

ƏCA 2951 — TEMPO 735

Tartu raj. Nõgiaru sovh.
Sünd. 28. XII 1962. a. Tartu raj. EPA Raadi õppe- ja katsemaj., RTR 3. XII 1964. a.

Areng: 22—292—168—163—90—7/6
Jõudlus: 18—9,4—18,0—p—p—p — eliit

ISA: ƏCA 2683 — Tempo 1793 EMA: ƏCA 4592 — Huke 107

ƏCA 2953 — TEMPO 755

Tartu raj. Nõgiaru sovh.
Sünd. 22. XII 1962. a. Tartu raj. EPA Raadi õppe- ja katsemaj., RTR 3. XII 1964. a.

Areng: 22—284—170—155—91—7/7
Jõudlus: 18—9,3—17,9—p—p—p — eliit

ISA: ƏCA 2683 — Tempo 1793 EMA: ƏCA 4616 — Leedi 2240

ƏCA 2955 — TEMPO 753

Tartu raj. Nõgiaru sovh.
Sünd. 22. XII 1962. a. Tartu raj. EPA Raadi õppe- ja katsemaj., RTR 3. XII 1964. a.

Areng: 22—302—177—159—90—7/7
Jõudlus: 15—9,4—17,8—p—p—p — eliit

ISA: ƏCA 2683 — Tempo 1793 EMA: ƏCA 4616 — Leedi 2240

ƏCA 2957 — TABU 4153

Paide raj. «Põhjala» kolh.
Sünd. 8. V 1963. a. Valga raj. «Võidu» kolh., RTR 4. XII 1964. a.

Areng: 17—235—160—149—90—8/7
Jõudlus: 17—9,5—18,2—p—p—p — eliit

ISA: Tabu 1701 EMA: ƏCA 7280 — Haava 2898
17-kuuselt eluskaal 230 kg, kere pikkus 164 sm, rinna ümbermõõt 148 sm, üldklass — eliit
II: ƏCA 2709 — Tabu 5080
IE: ƏCA 4830 — Kiia 1040

ƏCA 2959 — TEMPO 131

Paide raj. «Põhjala» kolh.
Sünd. 25. IV 1963. a. Paide raj. «Põhjala» kolh., RTR 4. XII 1964. a.

Areng: 17—230—163—145—92—7/7
Jõudlus: 8—9,4—18,9—p—p—p — eliit

ISA: ƏCA 2817 — Tempo 325 EMA: ƏCA 6256 — Leedi 860

ƏCA 2961 — KARM 3723

Viljandi raj. Olustvere sovh. tehnikum
Sünd. 24. VIII 1962. a. Valga raj. «Võidu» kolh., RTR 30. XI 1964. a.

Areng: 25—286—168—160—97—8/9
Jõudlus: 49—11,0—19,6—p—p—p — eliit

ISA: ƏCA 2747 — Karm 1378 EMA: ƏCA 4558 — Salla 1084

Järglaste kontrollnuuma andmed

Emisega ƏCA 7206 — Lanna 7
641—4,26—185—31,4—90,8—27,8—12,9—12,8—12,1—12—32—28—60
Rahuldav juurdekasv ja söödaväärindus, seljalihase lõikepind, sinkide suurus ja peekoni tüüp rahuldavad.

ЭCA 2963 — DOLLAR 3953

Valga raj. Järvesalu kolh.
Sünd. 13. I 1963. a. Valga raj. «Võidu» kolh., RTR 30. XI 1964. a.

Areng: 33—300—170—160—92—8/7
Jõudlus: 20—9,9—17,8—p—p—p — eliit

ISA: ЭCA 2745 — Dollar 4371 EMA: ЭCA 6168 — Salla 2540

ЭCA 2965 — SEKREET 2673

Põlva raj. «Ühenduse» kolh.
Sünd. 2. II 1962. a. Tartu raj. «Avangardi» kolh., RTR 7. XII 1964. a.

Areng: 43—400—186—172—92—7/7
Jõudlus: 22—10,9—18,8—3—13,6—87,8 — eliit

ISA: ЭCA 2587 — Sekreet 2337 EMA: ЭCA 5090 — Kiia 718

Järglaste kontrollnuuma andmed

Emisega ЭCA 5638 — Saare 2696
679—4,23—187,5—36,5—90,8—27,2—13,3—13,4—11,9—12,1—40—33—73
Hea juurdekasv, rahuldav söödaväärindus, lihakeha lühike, seljalihase lõikepind, sinkide suurus ja peekoni tüüp rahuldavad.

ЭCA 2967 — SEKREET 2717

Põlva raj. «Ühenduse» kolh.
Sünd. 1. IV 1962. a. Tartu raj. «Avangardi» kolh., RTR 7. XII 1964. a.

Areng: 41—380—185—170—93—7/7
Jõudlus: 29—10,2—17,7—4—12,2—76 — eliit

ISA: ЭCA 2587 — Sekreet 2337 EMA: ЭCA 3828 — Kiia 202

Järglaste kontrollnuuma andmed

Emisega Elli 8170
727—3,81—188—33,8—88,5—26,3—12,9—13,1—12,3—12,1—32—39—71
Väga hea juurdekasv, hea söödaväärindus, lihakeha lühike, seljalihase lõikepind, sinkide suurus ja peekoni tüüp rahuldavad.

ЭCA 2969 — TABU 2133

Põlva raj. «Ühenduse» kolh.
Sünd. 26. V 1963. a. Viljandi raj. Võrtsjärve Riiklik Kalamaj., RTR 7. XII 1964. a.

Areng: 27—290—168—157—91—7/7
Jõudlus: 11—12,2—20,1—p—p—p — eliit

ISA: ЭCA 2709 — Tabu 5080 EMA: ЭCA 4830 — Kiia 1040

ЭСА 2971 — TABU 2135

Põlva raj. «Ühenduse» kolh.
Sünd. 26. V 1963. a. Viljandi raj. Võrtsjärve Riiklik Kalamaj., RTR 7. XII 1964. a.

Areng: 27—305—174—157—91—7/7
Jõudlus: 27—12,1—19,2—p—p—p — eliit

ISA: ЭСА 2709 — Tabu 5080 EMA: ЭСА 4830 — Kiia 1040

ЭСА 2973 — AIN 691

Põlva raj. Veriora sovh.
Sünd. 24. III 1963. a. Viljandi raj. Suislepa kolh., RTR 16. XII 1964. a.

Areng: 19—255—167—152—91—7/7
Jõudlus: 18—10,4—18,3—p—p—p — eliit

ISA: ЭСА 2785 — Ain 77 EMA: ЭСА 5922 — Kiia 244

ЭСА 2975 — AIN 687

Põlva raj. Veriora sovh.
Sünd. 24. III 1963. a. Viljandi raj. Suislepa kolh., RTR 16. XII 1964. a.

Areng: 19—250—166—154—91—7/7
Jõudlus: 8—10,6—18,3—p—p—p — eliit

ISA: ЭСА 2785 — Ain 77 EMA: ЭСА 5922 — Kiia 244

ЭСА 2977 — AIN 683

Põlva raj. Veriora sovh.
Sünd. 24. III 1963. a. Viljandi raj. Suislepa kolh., RTR 16. XII 1964. a.

Areng: 19—280—170—160—92—7/7
Jõudlus: 11—10,7—18,0—p—p—p — eliit

ISA: ЭСА 2785 — Ain 77 EMA: ЭСА 5922 — Kiia 244

ЭСА 2979 — VILGAS 1909

SVT Sigade Riiklik Tõulava
Sünd. 13. XII 1962. a. Tartu raj. «Külvaja» kolh., RTR 17. XII 1964. a.

Areng: 22—275—166—154—92—7/7
Jõudlus: 4—9,0—27—p—p—p — eliit

ISA: ЭСА 2699 — Vilgas 8741

EMA: Maie 18
61-kuuselt eluskaal 250 kg, kere pikkus 165 sm, rinna ümbermõõt 155 sm, viljakus 10,0, piimakus 62,0, üldklass — eliit
EI: ЭСА 2629 — Dratšun 29
EE: ЭСА 4494 — Maie 4720/14

ƏCA 2981 — VILGAS 1743

Tartu raj. Kambja sovh.
Sünd. 28. IX 1962. a. Tartu raj. «Külvaja» kolh., RTR 19 XII 1964. a.

Areng: 24—243—157—146—90—6/6
Jõudlus: 23—8,7—14,0—p—p—p — eliit

ISA: ƏCA 2699 — Vilgas 8741 EMA: ƏCA 5200 — Liisa 596

ƏCA 2983 — VILGAS 221

Tartu raj. Kambja sovh.
Sünd. 19. IV 1963. a. Tartu raj. «Külvaja» kolh., RTR 19. XII 1964. a.

Areng: 17—235—163—140—91—7/8
Jõudlus: 10—8,3—14,0—p—p—p — eliit

ISA: ƏCA 2699 — Vilgas 8741 EMA: ƏCA 5200 — Liisa 596

ƏCA 2985 — VILGAS 305

Tartu raj. Kambja sovh.
Sünd. 15. V 1963. a. Tartu raj. «Külvaja» kolh., RTR 19. XII 1964. a.

Areng: 16—225—162—136—90—6/6
Jõudlus: 2—10—20,5—p—p—p — eliit

ISA: ƏCA 2699 — Vilgas 8741 EMA: ƏCA 5198 — Elle 428

ƏCA 2987 — VILGAS 251

Tartu raj. Kambja sovh.
Sünd. 1. V 1963. a. Tartu raj. «Külvaja» kolh., RTR 19. XII 1964. a.

Areng: 17—230—163—148—91—7/7
Jõudlus: 4—10,8—14,0—p—p—p — eliit

ISA: ƏCA 2699 — Vilgas 8741 EMA: ƏCA 5196 — Elle 410

ƏCA 2989 — DELFIIN 153

Tartu raj. Kambja sovh.
Sünd. 3. IV 1963. a. Tartu raj. «Külvaja» kolh., RTR 19. XII 1964. a.

Areng: 18—245—165—150—90—7/6
Jõudlus: 2—8,0—22,0—p—p—p — eliit

ISA: Delfiin 1933 EMA: ƏCA 5854 — Maie 782
24-kuuselt eluskaal 300 kg, kere pikkus 171 sm, rinna ümbermõõt 162 sm, üldklass — eliit
II: ƏCA 2609 — Delfiin 3293
IE: ƏCA 3026 — Ellu 2

ƏCA 2991 — DELFIIN 173

Tartu raj. Kambja sovh.
Sünd. 9. IV 1963. a. Tartu raj. «Külvaja» kolh., RTR 19. XII 1964. a.

Areng: 18—220—156—146—90—6/7
Jõudlus: 4—8,2—14,0—p—p—p — eliit

ISA: Delfiin 1933
24-kuuselt eluskaal 300 kg, kere pikkus 171 sm, rinna ümbermõõt 162 sm, üldklass — eliit
II: ƏCA 2609 — Delfiin 3293
IE: ƏCA 3026 — Ellu 2

EMA: Elle 918
23-kuuselt eluskaal 210 kg, kere pikkus 150 sm, rinna ümbermõõt 135 sm, viljakus 10,0, piimakus 70,0, üldklass — I
EI: ƏCA 2629 — Dratšun 29
EE: ƏCA 5190 — Elle 60

ƏCA 2993 — VILGAS 1825

Tartu raj. Kambja sovh.
Sünd. 13. X 1962. a. Tartu raj. «Külvaja» kolh., RTR 19. XII 1964. a.

Areng: 23—285—160—157—91—6/6
Jõudlus: 7—8,5—16,1—p—p—p — eliit

ISA: ƏCA 2699 — Vilgas 8741

EMA: ƏCA 5190 — Elle 60

ƏCA 2995 — VILGAS 1875

Tartu raj. Kambja sovh.
Sünd. 5. XI 1962. a. Tartu raj. «Külvaja» kolh., RTR 19. XII 1964. a.

Areng: 23—280—157—155—92—7/7
Jõudlus: 12—8,0—14,2—p—p—p — eliit

ISA: ƏCA 2699 — Vilgas 8741

EMA: ƏCA 5202 — Kiia 624

ƏCA 2997 — SEKREET 5911

Kohtla-Järve raj. Aseri sovh.
Sünd. 19. II 1963. a. Jõgeva raj. Pajusi kolh., RTR 8. VI 1965. a.

Areng: 19—262—158—154—95—6/7
Jõudlus: 5—11,2—14,3—p—p—p — eliit

ISA: ƏCA 2779 — Sekreet 2285

EMA: ƏCA 5814 — Maie 4754

ƏCA 2999 — SEKREET 5888

Kohtla-Järve raj. Aseri sovh.
Sünd. 30. I 1963. a. Jõgeva raj. Pajusi kolh., RTR 8. VI 1965. a.

Areng: 20—227—158—144—91—7/7
Jõudlus: 7—11,0—14,6—p—p—p — eliit

ISA: ƏCA 2779 — Sekreet 2285

EMA: ƏCA 5810 — Ellu 4728

ƏCA 3001 — DELFIIN 5975

Kohtla-Järve raj. Aseri sovh.
Sünd. 10. III 1963. a. Jõgeva raj. Pajusi kolh., RTR 8. VI 1965. a.

Areng: 18—259—166—153—96—7/7
Jõudlus: 11—7,8—16,3—p—p—p — eliit

ISA: ƏCA 2669 — Delfiin 102 EMA: ƏCA 5422 — Maie 3112

ƏCA 3003 — DELFIIN 5927

Kohtla-Järve raj. Aseri sovh.
Sünd. 23. II 1963. a. Jõgeva raj. Pajusi kolh., RTR 8. VI 1965. a.

Areng: 19—228—162—153—92—7/7
Jõudlus: 10—9,3—16,7—p—p—p — eliit

ISA: ƏCA 2669 — Delfiin 1021 EMA: ƏCA 5438 — Ellu 3164

ƏCA 3005 — SVAT 813

Kohtla-Järve raj. Aseri sovh.
Sünd. 15. II 1962. a. Tartu raj. Tartu näidissovh., RTR 8. VI 1965. a.

Areng: 31—269—163—156—94—7/6
Jõudlus: 33—8,1—16,8—p—p—p — eliit

ISA: ƏCA 2655 — Svat 1335

EMA: Liisa 1182
26-kuuselt eluskaal 230 kg, kere pikkus 157 sm, rinna ümbermõõt 148 sm, viljakus 13,0, piimakus 72,0, üldklass — eliit
II: ƏCA 2579 — Samson 1041
IE: ƏCA 3844 — Liisa 2776

ƏCA 3007 — KARM 2495

Tartu raj. «Külvaja» kolh.
Sünd. 14. XII 1963. a. Viljandi raj. Võrtsjärve Riiklik Kalamaj., RTR 8. VI 1965. a.

Areng: 16—225—167—147—92—7/6
Jõudlus: 12—10,2—18,8—p—p—p — eliit

ISA: ƏCA 2901 — Karm 3773 EMA: ƏCA 6830 — Kiia 1764

ƏCA 3009 — RÕÕM 4469

Tartu raj. «Avangardi» kolh.
Sünd. 12. XI 1963. a. Tartu raj. «Avangardi» kolh., RTR 8. VI 1965. a.

Areng: 21—290—171—158—93—7/7
Jõudlus: 39—10,4—19,3—p—p—p — eliit

ISA: ƏCA 2677 — Rõõm 3901 EMA: ƏCA 6018 — Kiia 1996

ЭСА 3011 — TEMPO 707

Tartu raj. Uula sovh.
Sünd. 3. XII 1962. a. Tartu raj. EPA Raadi õppe- ja katsemaj., RTR 8. VI 1965. a.

Areng: 22—300—176—161—96—7/7
Jõudlus: 7—9,7—19,6—p—p—p — eliit

ISA: ЭСА 2683 — Tempo 1793

EMA: Huke 230
28-kuuselt eluskaal 230 kg, kere pikkus 158 sm, rinna ümbermõõt 145 sm, viljakus 11,0, piimakus 114,5, üldklass — eliit
EI: ЭСА 2633 — Samson 1003
EE: ЭСА 4288 — Huke 2154

ЭСА 3013 — TEMPO 697

Tartu raj. Uula sovh.
Sünd. 3. XII 1962. a. Tartu raj. EPA Raadi õppe- ja katsemaj., RTR 8. VI 1965. a.

Areng: 22—295—170—159—91—7/7
Jõudlus: 10—9,2—23,5—p—p—p — eliit

ISA: ЭСА 2683 — Tempo 1793

EMA: ЭСА 5148 — Leedi 140

ЭСА 3015 — TEMPO 695

Tartu raj. Uula sovh.
Sünd. 3. XII 1962. a. Tartu raj. EPA Raadi õppe- ja katsemaj., RTR 8. VI 1965. a.

Areng: 22—280—167—155—91—7/6
Jõudlus: 9—9,1—19,1—p—p—p — eliit

ISA: ЭСА 2683 — Tempo 1793

EMA: ЭСА 5148 — Leedi 140

ЭСА 3017 — TEMPO 683

Tartu raj. Uula sovh.
Sünd. 4. XII 1962. a. Tartu raj. EPA Raadi õppe- ja katsemaj., RTR 8. VI 1965. a.

Areng: 22—290—163—155—93—7/7
Jõudlus: 7—8,4—19,7—p—p—p — eliit

ISA: ЭСА 2683 — Tempo 1793

EMA: ЭСА 5156 — Liisa 268

ЭСА 3019 — TEMPO 671

Tartu raj. Uula sovh.
Sünd. 20. XI 1962. a. Tartu raj. EPA Raadi õppe- ja katsemaj., RTR 8. VII 1965. a.

Areng: 23—300—175—161—94—8/7
Jõudlus: 11—9,8—21,9—p—p—p — eliit

ISA: ЭСА 2683 — Tempo 1793

EMA: ЭСА 5152 — Liisa 80

ƏCA 3021 — TEMPO 647

Tartu raj. Uula sovh.
Sünd. 27. XI 1962. a. Tartu raj. EPA Raadi õppe- ja katsemaj., RTR 8. VI 1965. a.

Areng: 23—296—174—160—92—7/7
Jõudlus: 9—9,4—19,6—p—p—p — eliit

ISA: ƏCA 2683 — Tempo 1793 EMA: ƏCA 5146 — Leedi 68

ƏCA 3023 — AIN 577

Paide raj. «Kevade» kolh.
Sünd. 9. I 1963. a. Viljandi raj. Suislepa kolh., RTR 8. VI 1965. a.

Areng: 21—269—158—153—92—7/7
Jõudlus: 36—8,8—22,0—p—p—p — eliit

ISA: ƏCA 2785 — Ain 77 EMA: ƏCA 5942 — Kiia 6

ƏCA 3025 — VILGAS 1473

Tartu raj. «Tee Kommunismile» kolh.
Sünd. 25. VI 1962. a. Tartu raj. «Külvaja» kolh., RTR 8. VI 1965. a.

Areng: 28—300—170—160—93—6/6
Jõudlus: 12—8,3—18,0—p—p—p — eliit

ISA: ƏCA 2699 — Vilgas 8741

EMA: Elle 6
11-kuuselt eluskaal 135 kg, kere pikkus 125 sm, viljakus 9, piimakus 53,4, üldklass — I
EI: ƏCA 2629 — Dratšun 29
EE: ƏCA 5218 — Elle 4764

ƏCA 3027 — VALDE 1197

Jõgeva raj. «Kalevi» kolh.
Sünd. 5. II 1962. a. Paide raj. Udeva sovh., RTR 8. VI 1965. a.

Areng: 31—266—170—158—92—7/6
Jõudlus: 39—10,0—16,0—8—10—60,9

ISA: ƏCA 2761 — Valde 1643 EMA: ƏCA 5722 — Maie 596/90

ƏCA 3029 — DOLLAR 3699

Kohtla-Järve raj. «Hiie» kolh.
Sünd. 25. VII 1962. a. Valga raj. «Võidu» kolh., RTR 8. VI 1965. a.

Areng: 26—290—167—157—90—7/8
Jõudlus: 13—9,0—23—p—p—p — eliit

ISA: ƏCA 2745 — Dollar 4371 EMA: ƏCA 4574 — Tuisk 1378

ƏCA 3031 — SAMSON 437

Kohtla-Järve raj. «Hiie» kolh.
Sünd. 30. VI 1962. a. Tartu raj. EPA Raadi õppe- ja katsemaj., RTR 8. VI 1965. a.

Areng: 27—290—165—160—93—8/8
Jõudlus: 10—9,2—21,0—p—p—p — eliit

ISA: ƏCA 2635 — Samson 1267

EMA: ƏCA 5168 — Naadi 146

ƏCA 3033 — KARM 3701

Kohtla-Järve raj. «Hiie» kolh.
Sünd. 6. VIII 1962. a. Valga raj. «Võidu» kolh., RTR 8. VI 1965. a.

Areng: 26—295—174—173—93—8/8
Jõudlus: 10—8,8—18,9—p—p—p — eliit

ISA: ƏCA 2747 — Karm 1378

EMA: Kai 1658
37-kuuselt eluskaal 238 kg, kere pikkus 162 sm, rinna ümbermõõt 146, viljakus 11,5, piimakus 52,5, üldklass — eliit
EI: ƏCA 2573 — Dratšun 309
EE: ƏCA 4552 — Kai 1034

ƏCA 3035 — KARM 3725

Kohtla-Järve raj. «Hiie» kolh.
Sünd. 24. VIII 1962. a. Valga raj. «Võidu» kolh., RTR 8. VI 1965. a.

Areng: 25—285—167—143—90—7/7
Jõudlus: 12—10,6—19,2—p—p—p — eliit

ISA: ƏCA 2747 — Karm 1378

EMA: ƏCA 4558 — Salla 1084

ƏCA 3037 — VILGAS 195

Jõgeva raj. Ranna kolh.
Sünd. 5. IV 1963. a. Tartu raj. «Külvaja» kolh., RTR 8. VI 1965. a.

Areng: 19—290—170—160—93—7/7
Jõudlus: 19—9,3—23,1—p—p—p — eliit

ISA: ƏCA 2699 — Vilgas 8741

EMA: ƏCA 5194 — Elle 398

ƏCA 3039 — SEKREET 185

Jõgeva raj. Ranna kolh.
Sünd. 30. VII 1962. a. Jõgeva raj., «Ühistöö» kolh.

Areng: 27—300—178—160—91—7/6
Jõudlus: 41—9,3—22,5—p—p—p — eliit

ISA: Sekreet 1655
15-kuuselt eluskaal 210 kg, kere pikkus 160 sm, rinna ümbermõõt 140 sm, üldklass — eliit
II: ƏCA 2587 — Sekreet 2337
IE: ƏCA 4742 — Kiia 770

EMA: Ellu 30
13-kuuselt eluskaal 180 kg, kere pikkus 145 sm, rinna ümbermõõt 141 sm, viljakus 9, piimakus 54, üldklass — eliit
EI: ƏCA 2671 — Dollar 4273
EE: Ellu 1453
EEI: ƏCA 2609 — Delfiin 3293
EEE: Ellu 394

ƏCA 3041 — JUURU 225

Tartu raj. Tartu näidissovh.
Sünd. 22. IX 1963. a. Viljandi raj. Mitšurini-nim. kolh., RTR 15. X 1965. a.

Areng: 18—240—166—150—92—7/7
Jõudlus: 13—9,3—p—p—p—p — eliit

ISA: ƏCA 2825 — Juuru 3045

EMA: Kai 4992
30-kuuselt eluskaal 235 kg, kere pikkus 158 sm, rinna ümbermõõt 147 sm, viljakus 11,0, piimakus 75,0, üldklass — eliit
EI: ƏCA 2719 — Arvik 4331
EE: ƏCA 5602 — Kai 21

ƏCA 3043 — JUURU 237

Tartu raj. Tartu näidissovh.
Sünd. 24. IX 1963. a. Viljandi raj. Mitšurini-nim. kolh., RTR 15. X 1965. a.

Areng: 18—240—164—150—92—7/7
Jõudlus: 15—10,2—p—p—p—p — eliit

ISA: ƏCA 2825 — Juuru 3045

EMA: ƏCA 6316 — Liisa 4982

Järglaste kontrollnuuma andmed

Emisega ƏCA 7414 — Elle 366
755—3,88—181,5—30—92,7—33,8—13—13—12—12,3—40—38—78
Väga hea juurdekasv, hea söödaväärindus, seljalihase lõikepind hea, sinkide suurus ja peekoni tüüp rahuldavad.

Emisega ƏCA 7412 — Elle 168
668—4,07—196,5—29,7—92,7—33,2—13—13,2—12,2—12,7—40—34—74
Rahuldav juurdekasv ja söödaväärindus, seljalihase lõikepind hea, sinkide suurus rahuldav, peekoni tüüp üle rahuldava.

Emisega ƏCA 7418 — Maie 430
657—3,93—201—29,1—92—34,8—12,3—12,4—12,8—12,3—40—34—74
Rahuldav juurdekasv ja hea söödaväärindus, seljalihase lõikepind väga hea, sinkide suurus ja peekoni tüüp üle rahuldava.

3 rühma keskmine:
688—3,95—193,5—29,6—92,4—34—12,7—12,8—12,4—12,4—40—35—75

ƏCA 3045 — VALVAS 4601

Jõgeva raj. «Rahva Hääle» kolh.
Sünd. 20. III 1964. a. Viljandi raj. Viljandi katsesovh., RTR 15. X 1965. a.

Areng: 16—250—165—150—93—6/7
Jõudlus: 24—9,5—23—p—p—p — eliit

ISA: ƏCA 2705 — Valvas 4639 EMA: ƏCA 4116 — Alle 180

ƏCA 3047 — VILGAS 675

Jõgeva raj. «Ühistöö» kolh.
Sünd. 26. VII 1963. a. Tartu raj. «Külvaja» kolh., RTR 15. X 1965. a.

Areng: 23—300—170—165—92—7/7
Jõudlus: 33—9,2—21,6—p—p—p — eliit

ISA: ƏCA 2699 — Vilgas 8741 EMA: ƏCA 4696 — Elle 4770

ƏCA 3049 — DOLLAR 5315

Tartu raj. «Külvaja» kolh.
Sünd. 3. VI 1964. a. Valga raj. «Võidu» kolh., RTR 15. X 1965. a.

Areng: 16—245—164—152—92—8/8
Jõudlus: 24—10,3—21,9—p—p—p — eliit

ISA: ƏCA 2745 — Dollar 4371 EMA: ƏCA 7286 — Kai 3244

ƏCA 3051 — DOLLAR 5203

Tartu raj. Kingissepa-nim. kolh.
Sünd. 16. V 1964. a. Valga raj. «Võidu» kolh., RTR 13. XI 1965. a.

Areng: 16—220—161—147—93—8/7
Jõudlus: 16—10,0—21,1—p—p—p — eliit

ISA: ƏCA 2745 — Dollar 4371 EMA: ƏCA 5598 — Salla 2538

ƏCA 3053 — DOLLAR 5319

Tartu raj. Kingissepa-nim. kolh.
Sünd. 3. VI 1964. a. Valga raj. «Võidu» kolh., RTR 13. XI 1965. a.

Areng: 16—250—164—150—93—8/8
Jõudlus: 14—8,8—21,7—p—p—p — eliit

ISA: ƏCA 2745 — Dollar 4371 EMA: ƏCA 7286 — Mai 3244

ƏCA 3055 — DOLLAR 5257

Tartu raj. Kingissepa-nim. kolh.
Sünd. 22. V 1964. a. Valga raj. «Võidu» kolh., RTR 13. XI 1965. a.

Areng: 16—220—161—147—92—7/7
Jõudlus: 17—10,0—21,2—p—p—p — eliit

ISA: ƏCA 2745 — Dollar 4371 EMA: ƏCA 4548 — Salla 1020

ƏCA 3057 — SEKREET 2207

Tartu raj. EPA Raadi õppe- ja katsemaj.
Sünd. 11. III 1964. a. Jõgeva raj. «Rahva Hääle» kolh., RTR 13. XI 1965. a.

Areng: 19—250—161—151—91—7/8
Jõudlus: 9—11,1—23,2—p—p—p — eliit

ISA: ƏCA 2777 — Sekreet 5065 EMA: ƏCA 5302 — Kai 13

ƏCA 3059 — SEKREET 2209

Tartu raj. EPA Raadi õppe- ja katsemaj.
Sünd. 11. III 1964. a. Jõgeva raj. «Rahva Hääle» kolh., RTR 13. XI 1965. a.

Areng: 19—300—170—160—93—7/8
Jõudlus: 6—10,0—25,2—p—p—p — eliit

ISA: ƏCA 2777 — Sekreet 5065 EMA: ƏCA 5302 — Kai 13

ƏCA 3061 — KARM 1273

Paide raj. «Kiire» kolh.
Sünd. 11. IV 1964. a. Viljandi raj. Suislepa kolh., RTR 13. XI 1965. a.

Areng: 18—240—164—150—91—6/7
Jõudlus: 15—9,3—25,5—p—p—p — eliit

ISA: ƏCA 2931 — Karm 3721 EMA: ƏCA 6998 — Kiia 234

ƏCA 3063 — KARM 307

Paide raj. Udeva sovh.
Sünd. 17. V 1964. a. Harju raj. «Edu» kolh., RTR 13. XI 1965. a.

Areng: 16—248—165—152—93—7/7
Jõudlus: 8—11,2—24,5—p—p—p — eliit

ISA: ƏCA 2807 — Karm 3249 EMA: ƏCA 7088 — Kaja 52

ƏCA 3065 — KARM 445

Paide raj. Udeva sovh.
Sünd. 10. VI 1964. a. Harju raj. «Edu» kolh., RTR 13. XI 1965. a.

Areng: 16—232—165—149—93—7/7
Jõudlus: 4—14,7—36—p—p—p — eliit

ISA: ƏCA 2809 — Karm 3253

EMA: Alle 74
26-kuuselt eluskaal 232 kg, kere pikkus 158 sm, rinna ümbermõõt 150 sm, viljakus 13,0, piimakus 56,0, üldklass — eliit
EI: ƏCA 2727 — Sekreet 1853
EE: Alle 478
EEI: Arvik 5277
EEE: Alle 329

ƏCA 3067 — KARM 499

Paide raj. Udeva sovh.
Sünd. 24. VI 1964. a. Harju raj. «Edu» kolh., RTR 13. XI 1965. a.

Areng: 16—247—165—157—91—7/7
Jõudlus: 9—11,4—24,1—p—p—p — eliit

ISA: ƏCA 2807 — Karm 3249

EMA: ƏCA 5400 — Kaja 160

ƏCA 3069 — KARM 505

Paide raj. Udeva sovh.
Sünd. 24. VI 1964. a. Harju raj. «Edu» kolh., RTR 13. XI 1965. a.

Areng: 16—240—165—150—94—7/7
Jõudlus: 8—12,1—23,8—p—p—p — eliit

ISA: ƏCA 2807 — Karm 3249

EMA: ƏCA 5400 — Kaja 160

ƏCA 3071 — AIN 919

Võru raj. Antsla sovh. tehnikum
Sünd. 5. IX 1963. a. Viljandi raj. Suislepa kolh., RTR 27. XI 1965. a.

Areng: 24—290—172—165—91—7/5
Jõudlus: 51—9,0—21,9—p—p—p — eliit

ISA: ƏCA 2785 — Ain 77

EMA: ƏCA 6986 — Kiia 4

Järglaste kontrollnuuma andmed

Emisega ƏCA 7984 — Kai 172
692—4,12—180—35—89,3—30,4—12,9—13,6—12,3—12,1—33—33—66
Rahuldav juurdekasv ja söödaväärindus, lihakeha lühike, seljalihase lõikepind hea, sinkide suurus ja peekoni tüüp rahuldavad.

Emisega ƏCA 8000 — Liisa 214

677—4,45—183—39,7—86,8—24,4—13,4—12,5—13,1—12—33—29—62

Hea juurdekasv, rahuldav söödaväärindus, lihakeha lühike, seljapekk paks, seljalihase lõikepind väike, singid suured, peekoni tüübilt ebaühtlane rühm.

ƏCA 3073 — KARM 1007

Võru raj. Antsla sovh. tehnikum

Sünd. 7. IX 1963. a. Viljandi raj. Suislepa kolh., RTR 27. XI 1965. a.

Areng: 24—286—170—156—91—7/6

Jõudlus: 34—8,5—21,0—p—p—p — eliit

ISA: ƏCA 2931 — Karm 3721 EMA: ƏCA 7006 — Kiia 326

ƏCA 3075 — AIN 1323

Võru raj. Antsla sovh. tehnikum

Sünd. 18. V 1964. a. Viljandi raj. Suislepa kolh., RTR 27. XI 1965. a.

Areng: 16—230—170—147—90—7/6

Jõudlus: 11—9,8—18,7—p—p—p — eliit

ISA: ƏCA 2785 — Ain 77 EMA: ƏCA 5934 — Kiia 28

ƏCA 3077 — ARVIK 8789

Võru raj. Antsla sovh. tehnikum

Sünd. 15. II 1964. a. Jõgeva raj. «Estonia» kolh., RTR 27. XI 1965. a.

Areng: 18—240—168—150—90—7/7

Jõudlus: 16—9,2—21,9—p—p—p — eliit

ISA: ƏCA 2791 — Arvik 4389 EMA: ƏCA 7264 — Ellu 3512

ƏCA 3079 — ARVIK 8795

Võru raj. Antsla sovh. tehnikum

Sünd. 15. II 1964. a. Jõgeva raj. «Estonia» kolh., RTR 27. XI 1965. a.

Areng: 18—240—164—150—90—7/7

Jõudlus: 19—9,1—20,3—p—p—p — eliit

ISA: ƏCA 2791 — Arvik 4389 EMA: ƏCA 7264 — Ellu 3512

ƏCA 3081 — VALDE 8243

Rakvere raj. Vinni näidissovh. tehnikum
Sünd. 20. III 1964. a. Jõgeva raj. «Estonia» kolh., RTR 30. XI 1965. a.

Areng: 17—240—163—159—91—7/7
Jõudlus: 16—11,0—16,1—p—p—p — eliit

ISA: ƏCA 2795 — Valde 543

EMA: Liisa 2160
26-kuuselt eluskaal 250 kg, kere pikkus 163 sm, rinna ümbermõõt 152 sm, viljakus 10,5, piimakus 63,5, üldklass — eliit.
EI: ƏCA 2587 — Sekreet 2337
EE: Liisa 782
EEI: ƏCA 2579 — Samson 1041
EEE: ƏCA 3848 — Liisa 2786

ƏCA 3083 — VALDE 8245

Rakvere raj. Vinni näidissovh. tehnikum
Sünd. 20. III 1964. a. Jõgeva raj. «Estonia» kolh., RTR 30. XI 1965. a.

Areng: 17—254—168—149—91—7/7
Jõudlus: 28—9,5—17,1—p—p—p — eliit

ISA: ƏCA 2795 — Valde 543

EMA: Liisa 2160
26-kuuselt eluskaal 250 kg, kere pikkus 163 sm, rinna ümbermõõt 152 sm, viljakus 10,5, piimakus 63,5, üldklass — eliit
EI: ƏCA 2587 — Sekreet 2337
EE: Liisa 782
EEI: ƏCA 2579 — Samson 1041
EEE: ƏCA 3848 — Liisa 2786

ƏCA 3085 — VALDE 8247

Rakvere raj. Vinni näidissovh. tehnikum
Sünd. 20. III 1964. a. Jõgeva raj. «Estonia» kolh., RTR 30. XI 1965. a.

Areng: 17—236—158—156—91—7/7
Jõudlus: 14—9,2—15,9—p—p—p — eliit

ISA: ƏCA 2795 — Valde 543

EMA: Liisa 2160
26-kuuselt eluskaal 250 kg, kere pikkus 163 sm, rinna ümbermõõt 152 sm, viljakus 10,5, piimakus 63,5, üldklass — eliit
EI: ƏCA 2587 — Sekreet 2337
EE: Liisa 782
EEI: ƏCA 2579 — Samson 1041
EEE: ƏCA 3848 — Liisa 2786

ƏCA 3087 — VALDE 8249

Rakvere raj. Vinni näidissovh. tehnikum
Sünd. 20. III 1964. a. Jõgeva raj. «Estonia» kolh., RTR 30. XI 1965. a.

Areng: 17—260—165—152—91—7/7
Jõudlus: 11—10,6—15,5—p—p—p — eliit

ISA: ƏCA 2795 — Valde 543

EMA: Liisa 2160
26-kuuselt eluskaal 250 kg, kere pikkus 163 sm, rinna ümbermõõt 152 sm, viljakus 10,5, piimakus 63,5, üldklass — eliit
EI: ƏCA 2587 — Sekreet 2337
EE: Liisa 782
EEI: ƏCA 2579 — Samson 1041
EEE: ƏCA 3848 — Liisa 2786

ƏCA 3089 — VALDE 8301

Rakvere raj. Vinni näidissovh. tehnikum
Sünd. 28. III 1964. a. Jõgeva raj. «Estonia» kolh., RTR 30. XI 1965. a.

Areng: 17—253—170—146—92—7/7
Jõudlus: 12—10,0—16,1—p—p—p — eliit

ISA: ƏCA 2793 — Valde 537

EMA: ƏCA 6414 — Kiia 2174

ƏCA 3091 — VALDE 8307

Rakvere raj. Vinni näidissovh. tehnikum
Sünd. 28. III 1964. a. Jõgeva raj. «Estonia» kolh., RTR 30. XI 1965. a.

Areng: 17—238—163—145—90—6/6
Jõudlus: 15—10,7—16,2—p—p—p — eliit

ISA: ƏCA 2793 — Valde 537

EMA: ƏCA 6414 — Kiia 2174

ƏCA 3093 — VALDE 8423

Rakvere raj. Vinni näidissovh. tehnikum
Sünd. 30. III 1964. a. Jõgeva raj. «Estonia» kolh., RTR 30. XI 1965. a.

Areng: 17—230—163—148—90—8/7
Jõudlus: 7—10,4—19,3—p—p—p — eliit

ISA: ƏCA 2793 — Valde 537

EMA: ƏCA 6046 — Kai 2198

ƏCA 3095 — VALDE 8427

Rakvere raj. Vinni näidissovh. tehnikum
Sünd. 30. III 1964. a. Jõgeva raj. «Estonia» kolh., RTR 30. XI 1965. a.

Areng: 17—232—164—148—90—8/7
Jõudlus: 8—9,2—17,1—p—p—p — eliit

ISA: ƏCA 2793 — Valde 537

EMA: ƏCA 6046 — Kai 2198

ƏCA 3097 — LAFETT 731

Valga raj. «Võidu» kolh.
Sünd. 19. I 1964. a. Jõgeva raj. «Ühistöö» kolh., RTR 30. XI 1965. a.

Areng: 19—250—168—151—91—6/6
Jõudlus: 12—7,6—25,1—p—p—p — eliit

ISA: ƏCA 2815 — Lafett 1291 EMA: ƏCA 6238 — Ellu 90

ƏCA 3099 — AIN 925

Valga raj. «Võidu» kolh.
Sünd. 5. IX 1963. a. Viljandi raj. Suislepa kolh., RTR 30. XI 1965. a.

Areng: 25—260—163—156—91—6/7
Jõudlus: 50—9,4—20,5—p—p—p — eliit

ISA: ƏCA 2785 — Ain 77 EMA: ƏCA 6986 — Kiia 4

Järglaste kontrollnuuma andmed

Emisega ƏCA 5588 — Salla 2522
719—3,96—181,5—40,9—90,8—32,9—12,9—12,9—12,5—12,3—36—40—76
Väga hea juurdekasv, hea söödaväärindus, seljalihase lõikepind ja sinkide suurus head, peekoni tüüp rahuldav.

ƏCA 3101 — KARM 2269

Valga raj. «Kommunisti» sovh.
Sünd. 26. III 1964. a. Viljandi raj. Võrtsjärve Riiklik Kalamaj., RTR 30. XI 1965. a.

Areng: 18—250—178—154—91—7/7
Jõudlus: 22—10,3—16,1—p—p—p — eliit

ISA: ƏCA 2901 — Karm 3773

EMA: Kiia 1814
39-kuuselt eluskaal 250 kg, kere pikkus 175 sm, rinna ümbermõõt 170 sm, viljakus 10,0, piimakus 85,0, üldklass — eliit
EI: ƏCA 2709 — Tabu 5080
EE: ƏCA 4366 — Kiia 704

ƏCA 3103 — KARM 2277

Valga raj. «Kommunisti» sovh.
Sünd. 28. III 1964. a. Viljandi raj. Võrtsjärve Riiklik Kalamaj., RTR 30. XI 1965. a.

Areng: 18—250—168—160—91—6/6
Jõudlus: 7—11,0—16,2—p—p—p — eliit

ISA: ƏCA 2901 — Karm 3773 EMA: ƏCA 6828 — Kiia 1622

ƏCA 3105 — DOLLAR 3889

Valga raj. Järvesalu kolh.
Sünd. 9. I 1963. a. Valga raj. «Võidu» kolh., RTR 30. XI 1965. a.

Areng: 33—300—170—160—90—6/7
Jõudlus: 35—11,3—18,1—p—p—p — eliit

ISA: ƏCA 2745 — Dollar 4371 EMA: ƏCA 5600 — Salla 2542

ƏCA 3107 — KARM 1245

Paide raj. «Tee Kommunismile» kolh.
Sünd. 30. III 1964. a. Viljandi raj. Suislepa kolh., RTR 30. XI 1965. a.

Areng: 17—240—167—153—91—6/6
Jõudlus: 21—10,3—18,9—p—p—p — eliit

ISA: ƏCA 2931 — Karm 3721 EMA: ƏCA 7004 — Kiia 308

ƏCA 3109 — JUURU 311

Viljandi raj. Kosmonaut Gagarini nim. näidissovh. tehnikum
Sünd. 28. I 1964. a. Viljandi raj. I. V. Mitšurini nim. kolh., RTR 30. XI 1965. a.

Areng: 21—272—166—148—90—7/6
Jõudlus: 26—11,1—21,7—p—p—p — eliit

ISA: ƏCA 2825 — Juuru 3045 EMA: ƏCA 6302 — Kai 2592

ƏCA 3111 — VALDE 703

Viljandi raj. Kosmonaut Gagarini nim. näidissovh. tehnikum
Sünd. 1. XII 1963. a. Paide raj. «Tee Kommunismile» kolh., RTR 30. XI 1965. a.

Areng: 23—306—172—160—90—7/7
Jõudlus: 15—10,3—22,4—p—p—p — eliit

ISA: ƏCA 2821 — Valde 3215 EMA: ƏCA 7136 — Ellu 6

ƏCA 3113 — VALDE 721

Viljandi raj. Kosmonaut Gagarini nim. näidissovh. tehnikum
Sünd. 26. XII 1963. a. Paide raj. «Tee Kommunismile» kolh., RTR 30. XI 1965. a.

Areng: 22—280—166—154—90—7/7
Jõudlus: 23—10,0—20,6—p—p—p — eliit

ISA: ƏCA 2819 — Valde 3239 EMA: ƏCA 7138 — Leedi 8

ƏCA 3115 — VILGAS 1471

Viljandi raj. Kosmonaut Gagarini nim. näidissovh. tehnikum
Sünd. 13. VI 1964. a. Tartu raj. «Külvaja» kolh., RTR 30. XI 1965. a.

Areng: 17—232—163—148—90—7/7
Jõudlus: 2—10,5—16,4—p—p—p — eliit

ISA: ƏCA 2699 — Vilgas 8741 EMA: ƏCA 5196 — 410

ƏCA 3117 — VILGAS 1475

Viljandi raj. Kosmonaut Gagarini nim. näidissovh. tehnikum
Sünd. 13. VI 1964. a. Tartu raj. «Külvaja» kolh., RTR 30. XI 1965. a.

Areng: 17—249—165—147—93—7/7
Jõudlus: 2—12,5—16,0—p—p—p — eliit

ISA: ƏCA 2699 — Vilgas 8741 EMA: ƏCA 5196 — Elle 410

ƏCA 3119 — VILGAS 1495

Viljandi raj. Kosmonaut Gagarini nim. näidissovh. tehnikum
Sünd. 18. VI 1964. a. Tartu raj. «Külvaja» kolh., RTR 30. XI 1965. a.

Areng: 16—225—162—150—90—7/7
Jõudlus: 2—11,0—18,1—p—p—p — eliit

ISA: ƏCA 2699 — Vilgas 8741

EMA: Maie 690
42-kuuselt eluskaal 250 kg, kere pikkus 158 sm, rinna ümbermõõt 150 sm, viljakus 11,0, piimakus 63,7, üldklass — eliit
EI: ƏCA 2629 — Dratšun 29
EE: ƏCA 4500 — Maie 4694

ƏCA 3121 — VILGAS 1497

Viljandi raj. Kosmonaut Gagarini nim. näidissovh. tehnikum
Sünd. 19. VI 1964. a. Tartu raj. «Külvaja» kolh., RTR 30. XI 1965. a.

Areng: 16—264—164—152—95—7/7
Jõudlus: 5—10,0—18,3—p—p—p — eliit

ISA: ƏCA 2699 — Vilgas 8741 EMA: ƏCA 5216 — Maie 4722

ƏCA 3123 — VILGAS 1503

Viljandi raj. Kosmonaut Gagarini nim. näidissovh. tehnikum
Sünd. 19. VI 1964. a. Tartu raj. «Külvaja» kolh., RTR 30. XI 1965. a.

Areng: 16—226—162—147—93—7/7
Jõudlus: 2—11,5—20,4—p—p—p — eliit

ISA: ƏCA 2699 — Vilgas 8741 EMA: ƏCA 5216 — Maie 4722

ƏCA 3125 — SEKREET 1779

Jõgeva raj. «Estonia» kolh.
Sünd. 30. VIII 1963. a. Jõgeva raj. «Rahva Hääle» kolh., RTR 30. XI 1965. a.

Areng: 25—300—175—165—92—7/7
Jõudlus: 33—9,7—19,0—p—p—p — eliit

ISA: ƏCA 2777 — Sekreet 5065 EMA: ƏCA 5898 — Maie 400

ƏCA 3127 — DRATŠUN 2297

Jõgeva raj. «Estonia» kolh.
Sünd. 1. V 1964. a. Jõgeva raj. «Rahva Hääle» kolh., RTR 30. XI 1965. a.

Areng: 16—280—168—160—91—7/6
Jõudlus: 19—10,8—18,8—p—p—p — eliit

ISA: ƏCA 2713 — Dratšun 123 EMA: ƏCA 5320 — Maie 215

ƏCA 3129 — VALDE 8241

Jõgeva raj. «Estonia» kolh.
Sünd. 20. III 1964. a. Jõgeva raj. «Estonia» kolh., RTR 30. XI 1965. a.

Areng: 19—260—168—153—92—7/7
Jõudlus: 13—10,2—19,1—p—p—p — eliit

ISA: ƏCA 2795 — Valde 543

EMA: Liisa 2160
26-kuuselt eluskaal 250 kg, kere pikkus 163 sm, rinna ümbermõõt 152 sm, viljakus 13,0, piimakus 98,0, üldklass — eliit
EI: ƏCA 2587 — Sekreet 2337
EE: Liisa 782
EEI: ƏCA 2579 — Samson 1041
EEE: ƏCA 3848 — Liisa 2786

ƏCA 3131 — ARVIK 8719

Jõgeva raj. «Estonia» kolh.
Sünd. 18. I 1964. a. Jõgeva raj. «Estonia» kolh., RTR 30. XI 1965. a.

Areng: 21—290—170—160—93—7/7
Jõudlus: 31—10,2—19,1—p—p—p — eliit

ISA: ƏCA 2791 — Arvik 4389 EMA: ƏCA 4994 — Ellu 1080

ƏCA 3133 — DELFIIN 5933

Kohtla-Järve raj. Aseri sovh.
Sünd. 23. II 1963. a. Jõgeva raj. Pajusi kolh., RTR 30. XI 1965. a.

Areng: 32—300—169—150—90—7/7
Jõudlus: 23—10,7—16,5—p—p—p — eliit

ISA: ƏCA 2669 — Delfiin 1021 EMA: ƏCA 5428 — Ellu 3084

ƏCA 3135 — VALDE 8273

Kohtla-Järve raj. Aseri sovh.
Sünd. 25. III 1964. a. Jõgeva raj. «Estonia» kolh., RTR 30. XI 1965. a.

Areng: 19—250—162—152—92—7/6
Jõudlus: 14—10,1—18,5—p—p—p — eliit

ISA: ƏCA 2795 — Valde 543 EMA: ƏCA 6054 — Kiia 2234

ƏCA 3137 — VALDE 8275

Kohtla-Järve raj. Aseri sovh.
Sünd. 25. III 1964. a. Jõgeva raj. «Estonia» kolh., RTR 30. XI 1965. a.

Areng: 19—260—166—152—93—7/7
Jõudlus: 9—9,4—19,7—p—p—p — eliit

ISA: ƏCA 2795 — Valde 543 EMA: ƏCA 6054 — Kiia 2234

ƏCA 3139 — VALDE 8311

Kohtla-Järve raj. Aseri sovh.
Sünd. 28. III 1964. a. Jõgeva raj. «Estonia» kolh., RTR 30. XI 1965. a.

Areng: 19—250—162—154—91—6/6
Jõudlus: 11—9,8—16,8—p—p—p — eliit

ISA: ƏCA 2793 — Valde 537 EMA: ƏCA 6414 — Kiia 2174

ƏCA 3141 — KARM 453

Paide raj. «Põhjala» kolh.
Sünd. 18. IV 1964. a. Paide raj. «Põhjala» kolh., RTR 9. XII 1965. a.

Areng: 17—230—160—148—93—6/6
Jõudlus: 10—11,0—p—p—p—p — eliit

ISA: Karm 3847 EMA: ƏCA 7160 — Ellu 2
20-kuuselt eluskaal 225 kg, kere pikkus 155 sm, rinna ümbermõõt 140 sm, üldklass — eliit
II: ƏCA 2747 — Karm 1378
IE: Tuisk 1468
IEI: ƏCA 2573 — Dratšun 309
IEE: ƏCA 4540 — Tuisk 968

ƏCA 3143 — VILGAS 1281

Paide raj. «Põhjala» kolh.
Sünd. 8. V 1964. a. Tartu raj. «Külvaja» kolh., RTR 9. XII 1965. a.

Areng: 18—240—164—150—90—7/7
Jõudlus: 9—12,7—24,7—p—p—p — eliit

ISA: ƏCA 2699 — Vilgas 8741 EMA: ƏCA 5186 — Maie 46

ƏCA 3145 — VALDE 663

Viljandi raj. «Säde» kolh.
Sünd. 27. XI 1963. a. Paide raj. «Tee Kommunismile» kolh., RTR 14. XII 1965. a.

Areng: 23—285—169—159—92—7/7
Jõudlus: 10—10,8—19,6—p—p—p — eliit

ISA: ƏCA 2819 — Valde 3239 EMA: ƏCA 7112 — Ellu 1310

ƏCA 3147 — VALDE 677

Viljandi raj. «Säde» kolh.
Sünd. 27. XI 1963. a. Paide raj. «Tee Kommunismile» kolh., RTR 14. XII 1965. a.

Areng: 23—285—169—155—92—7/7
Jõudlus: 10—10,6—19,2—p—p—p — eliit

ISA: ƏCA 2819 — Valde 3239 EMA: ƏCA 5776 — Leenu 1264

ƏCA 3149 — TABU 2671

Viljandi raj. «Säde» kolh.
Sünd. 1. VII 1964. a. Viljandi raj. Võrtsjärve Riiklik Kalamaj., RTR 14. XII 1965. a.

Areng: 16—330—188—165—90—7/7
Jõudlus: 8—11,1—15,9—p—p—p — eliit

ISA: ƏCA 2709 — Tabu 5080 EMA: ƏCA 5300 — Kiia 1463

ƏCA 3151 — RÕÕM 4471

Viljandi raj. «Säde» kolh.
Sünd. 12. XI 1963. a. Tartu raj. «Avangardi» kolh., RTR 14. XII 1965. a.

Areng: 23—310—175—161—92—7/7
Jõudlus: 19—10,8—19,0—p—p—p — eliit

ISA: ƏCA 2677 — Rõõm 3901 EMA: ƏCA 6018 — Kiia 1996

ƏCA 3153 — VALVAS 4811

Viljandi raj. Suislepa kolh.
Sünd. 5. IV 1964. a. Viljandi raj. Viljandi katsesovh., RTR 14. XII 1965. a.

Areng: 19—300—174—163—92—7/7
Jõudlus: 11—11,1—20,5—p—p—p — eliit

ISA: ƏCA 2705 — Valvas 4639 EMA: ƏCA 5288 — Alle 1530

ƏCA 3155 — VALVAS 4651

Viljandi raj. Suislepa kolh.
Sünd. 21. III 1964. a. Viljandi raj. Viljandi katsesovh., RTR 14. XII 1965. a.

Areng: 19—320—179—170—92—7/7
Jõudlus: 8—10,9—20,7—p—p—p — eliit

ISA: ƏCA 2705 — Valvas 4639 EMA: ƏCA 4814 — Maie 958

ƏCA 3157 — TORE 5951

Viljandi raj. Koidula-nim. kolh.
Sünd. 31. VIII 1962. a. Kõo kolh., RTR 16. XII 1965. a.

Areng: 38—350—184—170—90—7/7
Jõudlus: 19—11,5—20,5—p—p—p — eliit

ISA: ƏCA 2703 — Tore 6828 EMA: ƏCA 5220 — Kai 2904

ƏCA 3159 — JUURU 253

Viljandi raj. Mustla sovh.
Sünd. 3. X 1963. a. Viljandi raj. I. V. Mitšurini nim. kolh., RTR 16. XII 1965. a.

Areng: 26—290—169—157—92—6/6
Jõudlus: 29—9,4—20,4—p—p—p — eliit

ISA: ƏCA 2825 — Juuru 3045 EMA: ƏCA 6306 — Liisa 4958

ƏCA 3161 — JUURU 263

Viljandi raj. Mustla sovh.
Sünd. 3. X 1963. a. Viljandi raj. I. V. Mitšurini nim. kolh., RTR 16. XII 1965. a.

Areng: 26—285—174—156—91—7/7
Jõudlus: 35—9,0—20,5—p—p—p — eliit

ISA: ƏCA 2825 — Juuru 3045 EMA: ƏCA 6320 — Kai 5054

ƏCA 3163 — JUURU 323

Viljandi raj. Mustla sovh.
Sünd. 28. II 1964. a. Viljandi raj. I. V. Mitšurini nim. kolh., RTR 16. XII 1965. a.

Areng: 20—262—165—152—91—7/7
Jõudlus: 19—9,4—19,6—p—p—p — eliit

ISA: ƏCA 2825 — Juuru 3045 EMA: ƏCA 6310 — Liisa 4968

ƏCA 3165 — JUURU 339

Viljandi raj. Mustla sovh.
Sünd. 9. III 1964. a. Viljandi raj. I. V. Mitšurini nim. kolh., RTR 16. XII 1965. a.

Areng: 20—265—170—152—90—7/7
Jõudlus: 31—9,0—18,8—p—p—p — eliit

ISA: ƏCA 2825 — Juuru 3045 EMA: ƏCA 6298 — Kai 2582

ƏCA 3167 — JUURU 355

Viljandi raj. Mustla sovh.
Sünd. 19. III 1964. a. Viljandi raj. I. V. Mitšurini nim. kolh., RTR 16. XII 1965. a.

Areng: 21—273—166—154—90—7/7
Jõudlus: 21—9,2—19,1—p—p—p — eliit

ISA: ƏCA 2825 — Juuru 3045 EMA: ƏCA 6306 — Liisa 4958

ƏCA 3169 — JUURU 183

Viljandi raj. Viljandi katsesovh.
Sünd. 20. VII 1963. a. Viljandi raj. I. V. Mitšurini nim. kolh., RTR 16. XII 1965. a.

Areng: 27—315—178—161—90—6/6
Jõudlus: 16—10,2—21,4—7—11,4—88,6 — eliit

ISA: ƏCA 2825 — Juuru 3045 EMA: ƏCA 6310 — Liisa 4968

Järglaste kontrollnuuma andmed

Emisega ƏCA 8606 — Alle 4364
755—3,91—172,5—28,5—94,8—30,2—13,4—13,1—13,0—12,8—33—44—77
Väga hea juurdekasv, hea söödaväärindus, lihakeha pikkus, seljalihase lõikepind ja sinkide suurus head, peekoni tüüp üle rahuldava.

Emisega Alle 4303
825—3,69—164—31,9—94,3—30,9—12,5—12,6—12,3—12,1—40—38—78
Väga hea juurdekasv, hea söödavää.indus, lihakeha pikkus ja seljalihase lõikepind head, singid ja peekoni tüüp rahuldavad.

Emisega Alle 4386
701—3,89—180,5—32,8—92,8—30,7—13—13—11,9—12,1—35—41—76
Väga hea juurdekasv ja hea söödaväärindus, seljalihase lõikepind hea, sinkide suurus peaaegu rahuldav, peekoni tüüp rahuldav.

Emisega ƏCA 8610 — Alle 4370
627—3,92—196—p—p—p—p—p—p—p—35—34—69
Rahuldav juurdekasv, hea söödaväärindus.

Emisega Maie 4348
599—4,26—196—p—p—p—p—p—p—p—32—24—56
Juurdekasv napivõitu, rahuldav söödaväärindus.

5 rühma keskmine:
699—3,92—180—31,7—93,6—30,5—12,9—12,9—12,2—12,3—35—36—71

ЭСА 3171 — ARVIK 167

Paide raj. «Kalevipoja» kolh.
Sünd. 8. III 1963. a. Paide raj. «Tee Kommunismile» kolh., RTR 29. XII 1965. a.

Areng: 25—346—200—160—92—7/8
Jõudlus: 16—10,5—16,7—p—p—p — eliit

ISA: Arvik 995
22-kuuselt eluskaal 282 kg, kere pikkus 167 sm, rinna ümbermõõt 155 sm, üldklass — eliit
II: Arvik 2143
IE: ЭСА 4942 — Leedi 232
III: ЭСА 2561 — Arvik 99
IIE: ЭСА 3570 — Maie 1304

EMA: ЭСА 5776 — Leenu 1264

ЭСА 3173 — AIN 609

Paide raj. «Kalevipoja» kolh.
Sünd. 7. I 1963. a. Viljandi raj. Suislepa kolh., RTR 29. XII 1965. a.

Areng: 27—295—174—157—90—7/7
Jõudlus: 15—10,3—16,1—p—p—p — eliit

ISA: ЭСА 2785 — Ain 77

EMA: ЭСА 5932 — Kiia 36

EMISED
СВИНОМАТКИ

ЭСА 6278—8676

ƏCA 6278 — LEPA 292

Paide raj. «Uue Elu» kolh.
Sünd. 5. III 1960. a. Paide raj. «Uue Elu» kolh., RTR 30. XII 1963. a.

Areng: 43—220—152—135—91—7/7
Jõudlus: 3—2—12—11—72—15,2 — eliit

ISA: Toomas 130
31-kuuselt eluskaal 305 kg, kere pikkus 168 sm, rinna ümbermõõt 158 sm, üldklass — eliit
II: ƏCA 2389 — Toomas 1737
IE: ƏCA 2470 — Silli 16

EMA: ƏCA 5048 — Lepa 61

ƏCA 6280 — TUISK 20

Paide raj. «Uue Elu» kolh.
Sünd. 13. III 1960. a. Paide raj. «Uue Elu» kolh., RTR 30. XII 1963. a.

Areng: 42—221—154—136—90—7/7
Jõudlus: 4—3—15—11,3—70,7—16,2 — eliit

ISA: Toomas 130
31-kuuselt eluskaal 305 kg, kere pikkus 168 sm, rinna ümbermõõt 158 sm, üldklass — eliit
II: ƏCA 2389 — Toomas 1737
IE: ƏCA 2470 — Silli 16

EMA: ƏCA 5046 — Tuisk 130

ƏCA 6282 — ELLE 46

Paide raj. «Uue Elu» kolh.
Sünd. 25. III 1961. a. Paide raj. «Uue Elu» kolh., RTR 30. XII 1963. a.

Areng: 30—220—149—135—90—8/8
Jõudlus: 3—2—11,5—10—62,3—14,8 — I

ISA: Arvik 801
26-kuuselt eluskaal 269 kg, kere pikkus 172 sm, rinna ümbermõõt 160 sm, üldklass — eliit
II: ƏCA 2509 — Arvik 1971
IE: ƏCA 3052 — Haava 64

EMA: ƏCA 5050 — Elle 42

ƏCA 6284 — ELLE 262

Paide raj. «Uue Elu» kolh.
Sünd. 3. III 1962. a. Paide raj. «Uue Elu» kolh., RTR 30. XII 1963. a.

Areng: 19—190—148—130—90—7/7
Jõudlus: 1—1—11—11—74,6—16,3 — eliit

ISA: Samson 2545
18-kuuselt eluskaal 249 kg, kere pikkus 163 sm, rinna ümbermõõt 152 sm, üldklass — I
II: Samson 949
IE: Ellu 1228
III: ƏCA 2579 — Samson 1041
IIE: ƏCA 3828 — Kiia 202
IEI: ƏCA 2609 — Delfiin 3293
IEE: ƏCA 3606 — Ellu 326

EMA: Elle 18
30-kuuselt eluskaal 217 kg, kere pikkus 149 sm, rinna ümbermõõt 125 sm, viljakus 11,0, piimakus 67,8, üldklass — I
EI: Arvik 801
EE: ƏCA 5526 — Elle 12
EII: ƏCA 2509 — Arvik 1971
EIE: ƏCA 3052 — Haava 64

ƏCA 6286 — TUISK 280

Paide raj. «Uue Elu» kolh.
Sünd. 24. II 1962. a. Paide raj. «Uue Elu» kolh., RTR 30. XII 1963. a.

Areng: 19—190—145—130—90—8/7
Jõudlus: 1—1—11—11—60,6—14,8 — eliit

ISA: Arvik 801
26-kuuselt eluskaal 269 kg, kere pikkus 172 sm, rinna ümbermõõt 160 sm, üldklass — eliit
II: ƏCA 2509 — Arvik 1971
IE: ƏCA 3052 — Haava 64

EMA: Tuisk 50
50-kuuselt eluskaal 230 kg, kere pikkus 161 sm, rinna ümbermõõt 138 sm, viljakus 11,3, piimakus 78,4, üldklass — I
EI: Toomas 130
EE: ƏCA 5046 — Tuisk 130
EII: ƏCA 2389 — Toomas 1737
EIE: ƏCA 2470 — Silli 16

ƏCA 6288 — ELLE 336

Paide raj. «Uue Elu» kolh.
Sünd. 2. IV 1962. a. Paide raj. «Uue Elu» kolh., RTR 30. XII 1963. a.

Areng: 18—190—144—129—90—7/7
Jõudlus: 1—1—13—11—62,7—14,4 — eliit

ISA: Arvik 801
26-kuuselt eluskaal 269 kg, kere pikkus 172 sm, rinna ümbermõõt 160 sm, üldklass — eliit
II: ƏCA 2509 — Arvik 1971
IE: ƏCA 3052 — Haava 64

EMA: Elle 8
47-kuuselt eluskaal 242 kg, kere pikkus 163 sm, rinna ümbermõõt 148 sm, viljakus 10,3, piimakus 71,6, üldklass — eliit
EI: Toomas 130
EE: ƏCA 6282 — Elle 46
EII: ƏCA 2389 — Toomas 1737
EIE: ƏCA 2470 — Silli 16

ƏCA 6290 — ELLE 300

Paide raj. «Uue Elu» kolh.
Sünd. 7. III 1962. a. Paide raj. «Uue Elu» kolh., RTR 30. XII 1963. a.

Areng: 19—190—145—130—92—7/7
Jõudlus: 1—1—15—12—63,9—14,7 — eliit

ISA: ƏCA 2737 — Dratšun 479

EMA: ƏCA 5532 — Elle 28

ƏCA 6292 — ELLE 338

Paide raj. «Uue Elu» kolh.
Sünd. 2. IV 1962. a. Paide raj. «Uue Elu» kolh., RTR 30. XII 1963. a.

Areng: 18—188—144—130—87—7/6
Jõudlus: 1—1—12—9—64,3—15,4 — I

ISA: Arvik 801
26-kuuselt eluskaal 269 kg, kere pikkus 172 sm, rinna ümbermõõt 160, üldklass — eliit
II: ƏCA 2509 — Arvik 1971
IE: ƏCA 3052 — Haava 64

EMA: Elle 8
47-kuuselt eluskaal 242 kg, kere pikkus 163 sm, rinna ümbermõõt 148 sm, viljakus 10,3, piimakus 71,6, üldklass — eliit
EI: Toomas 130
EE: ƏCA 6282 — Elle 46
EII: ƏCA 2533 — Samson 565
EIE ƏCA 3626 — Elle 2348

ƏCA 6294 — ELLE 412

Paide raj. «Uue Elu» kolh.
Sünd. 12. III 1962. a. Paide raj. «Uue Elu» kolh., RTR 30. XII 1963. a.

Areng: 19—191—145—130—90—6/6
Jõudlus: 1—1—11—9—60,9—13,0 — eliit

ISA: Arvik 801
26-kuuselt eluskaal 269 kg, kere pikkus 172 sm, rinna ümbermõõt 160 sm, üldklass — eliit
II: ƏCA 2509 — Arvik 1971
IE: ƏCA 3052 — Haava 64

EMA: ƏCA 5050 — Elle 42

ƏCA 6296 — KAI 2578

Viljandi raj. Mitšurini-nim. kolh.
Sünd. 15. I 1962. a. Tartu raj. «Avangardi» kolh., RTR 31. I 1964. a.

Areng: 20—225—158—143—91—7/7
Jõudlus: 1—1—15—14—133,5—18,3 — eliit

ISA: ƏCA 2587 — Sekreet 2337

EMA: ƏCA 4744 — Kai 668

ƏCA 6298 — KAI 2582

Viljandi raj. Mitšurini-nim. kolh.
Sünd. 15. I 1962. a. Tartu raj. «Avangardi» kolh., RTR 31. I 1964. a.

Areng: 20—200—148—136—90—8/8
Jõudlus: 1—1—12—12—110,3—20,6 — eliit

ISA: ƏCA 2587 — Sekreet 2337 EMA: ƏCA 4744 — Kai 668

ƏCA 6300 — KAI 2590

Viljandi raj. Mitšurini-nim. kolh.
Sünd. 15. I 1962. a. Tartu raj. «Avangardi» kolh., RTR 31. I 1964. a.

Areng: 30—235—158—146—90—7/7
Jõudlus: 2—1—14—13—92,7—20,0 — eliit

ISA: ƏCA 2587 — Sekreet 2337 EMA: ƏCA 4744 — Kai 668

ƏCA 6302 — KAI 2592

Viljandi raj. Mitšurini-nim. kolh.
Sünd. 15. I 1962. a. Tartu raj. «Avangardi» kolh., RTR 31. I 1964. a.

Areng: 30—235—156—150—90—6/7
Jõudlus: 3—2—13—10—100,4—23,5 — eliit

ISA: ƏCA 2587 — Sekreet 2337 EMA: ƏCA 4744 — Kai 668

ƏCA 6304 — LIISA 4954

Viljandi raj. Mitšurini-nim. kolh.
Sünd. 6. II 1962. a. Viljandi raj. Polli Katsebaas, RTR 31. I 1964. a.

Areng: 45—265—180—167—90—6/7
Jõudlus: 5—3—12,5—11—92,9—20,6 — eliit

ISA: ƏCA 2663 — Sekreet 1231 EMA: ƏCA 5608 — Liisa 69

ƏCA 6306 — LIISA 4958

Viljandi raj. Mitšurini-nim. kolh.
Sünd. 6. II 1962. a. Viljandi raj. Polli Katsebaas, RTR 31. I 1964. a.

Areng: 30—235—154—154—90—6/7
Jõudlus: 3—2—13,5—14,5—77,5—15,0 — eliit

ISA: ƏCA 2663 — Sekreet 1231 EMA: ƏCA 5608 — Liisa 69

ƏCA 6308 — LIISA 4962

Viljandi raj. Mitšurini-nim. kolh.
Sünd. 6. II 1962. a. Viljandi raj. Polli Katsebaas, RTR 31. I 1964. a.

Areng: 30—240—160—151—91—7/7
Jõudlus: 2—1—12—11—73,8—18,2 — eliit

ISA: ƏCA 2663 — Sekreet 1231 EMA: ƏCA 5608 — Liisa 69

ƏCA 6310 — LIISA 4968

Viljandi raj. Mitšurini-nim. kolh.
Sünd. 7. II 1962. a. Viljandi raj. Polli Katsebaas, RTR 31. I 1964. a.

Areng: 30—235—158—146—91—7/7
Jõudlus: 2—1—16—15—123,5—21,0 — eliit

ISA: ƏCA 2663 — Sekreet 1231 EMA: ƏCA 4218 — Liisa 60

ƏCA 6312 — LIISA 4974

Viljandi raj. Mitšurini-nim. kolh.
Sünd. 7. II 1962. a. Viljandi raj. Polli Katsebaas, RTR 31. I 1964. a.

Areng: 20—200—148—136—91—6/7
Jõudlus: 1—1—14—14—87,0—15,3 — eliit

ISA: ƏCA 2663 — Sekreet 1231 EMA: ƏCA 4218 — Liisa 60

ƏCA 6314 — LIISA 4978

Viljandi raj. Mitšurini-nim. kolh.
Sünd. 8. II 1962. a. Viljandi raj. Polli Katsebaas, RTR 31. I 1964. a.

Areng: 45—290—182—165—90—7/7
Jõudlus: 5—3—13,3—13,3—97,2—17,9 — eliit

ISA: ƏCA 2719 — Arvik 4331 EMA: ƏCA 5612 — Liisa 73

ƏCA 6316 — LIISA 4982

Viljandi raj. Mitšurini-nim. kolh.
Sünd. 8. II 1962. a. Viljandi raj. Polli Katsebaas., RTR 31. I 1964. a.

Areng: 20—200—148—138—91—7/7
Jõudlus: 1—1—13—11—78,7—18 — eliit

ISA: ƏCA 2719 — Arvik 4331 EMA: ƏCA 5612 — Liisa 73

ƏCA 6318 — LIISA 5024

Viljandi raj. Mitšurini-nim. kolh.,
Sünd. 12. II 1962. a. Viljandi raj. Polli Katsebaas, RTR 31. I 1964. a.

Areng: 19—200—151—130—90—6/6
Jõudlus: 1—1—14—8—60,0—19,2 — eliit

ISA: ƏCA 2663 — Sekreet 1231 EMA: ƏCA 4216 — Liisa 59

ƏCA 6320 — KAI 5054

Viljandi raj. Mitšurini-nim. kolh.
Sünd. 16. II 1962. a. Viljandi raj. Polli Katsebaas, RTR 31. I 1964. a.

Areng: 19—220—152—149—90—7/7
Jõudlus: 1—1—14—13—61,4—13,4 — eliit

ISA: ƏCA 2719 — Arvik 4331 EMA: ƏCA 3506 — Kai 16

ƏCA 6322 — ELLU 1202

Paide raj. Udeva sovh.
Sünd. 1. VII 1961. a. Paide raj. Udeva sovh., RTR 15. VI 1964. a.

Areng: 50—239—163—147—90—7/7
Jõudlus: 6—4—13,3—10,5—93—18,3 — eliit

ISA: ƏCA 2753 — Arvik 89 EMA: ƏCA 5700 — Ellu 452

ƏCA 6324 — LEEDI 1254

Paide raj. Udeva sovh.
Sünd. 6. VI 1961. a. Paide raj. Udeva sovh., RTR 15. VI 1964. a.

Areng: 27—230—160—145—90—7/7
Jõudlus: 2—1—12—11—73—16,2 — eliit

ISA: Samson 105
20-kuuselt eluskaal 260 kg, kere pikkus 160 sm, rinna ümbermõõt 152 sm, üldklass — eliit
II: ƏCA 2423 — Samson 875
IE: ƏCA 4412 — Ellu 1134

EMA: Leedi 346
19-kuuselt eluskaal 170 kg, kere pikkus 135 sm, rinna ümbermõõt 128 sm, viljakus 9,0, piimakus 71,4, üldklass — I
EI: Arvik 4301
EE: ƏCA 4422 — Leedi 1366
EII: ƏCA 2501 — Arvik 1601
EIE: ƏCA 2810 — Urva 1488

ƏCA 6326 — ELLU 1272

Paide raj. Udeva sovh.
Sünd. 19. VI 1961. a. Paide raj. Udeva sovh., RTR 15. VI 1964. a.

Areng: 27—230—161—145—90—8/8
Jõudlus: 2—1—11—10—72—15,9 — eliit

ISA: ƏCA 2753 — Arvik 89

EMA: Ellu 504/23
26-kuuselt eluskaal 220 kg, kere pikkus 156 sm, rinna ümbermõõt 145 sm, viljakus 10,0, piimakus 51,5, üldklass — I
EI: ƏCA 2621 — Lafett 2243
EE: ƏCA 4454 — Ellu 160

ƏCA 6328 — LEEDI 1358

Paide raj. Udeva sovh.
Sünd. 6. VI 1961. a. Paide raj. Udeva sovh., RTR 15. VI 1964. a.

Areng: 27—230—161—145—90—7/7
Jõudlus: 2—1—12—12—67,7—19 — eliit

ISA: Samson 105
20-kuuselt eluskaal 260 kg, kere pikkus 160 sm, rinna ümbermõõt 152 sm, üldklass — eliit
II: ƏCA 2423 — Samson 875
IE: ƏCA 4412 — Ellu 1134

EMA: Leedi 346
19-kuuselt eluskaal 170 kg, kere pikkus 135 sm, rinna ümbermõõt 128 sm, viljakus 9,0, piimakus 71,4, üldklass — I
EI: Arvik 4301
EE: ƏCA 4422 — Leedi 1366
EII: ƏCA 2501 — Arvik 1601
EIE: ƏCA 2810 — Urva 1488

ƏCA 6330 — LEPA 1502

Paide raj. Udeva sovh.
Sünd. 12. IV 1960. a. Paide raj. Udeva sovh., RTR 15. VI 1964. a.

Areng: 65—239—160—147—91—7/5
Jõudlus: 5—3—12,7—12—86—19,1 — eliit

ISA: Arvik 1
II: Arvik 4301
IE: ƏCA 4432 — Urva 4544
III: ƏCA 2501 — Arvik 1601
IIE: ƏCA 2810 — Urva 1488

EMA: ƏCA 4434 — Lepa 1474/45
68-kuuselt eluskaal 240 kg, kere pikkus 158 sm, rinna ümbermõõt 150 sm, viljakus 12,5, piimakus 68,3, üldklass — eliit
EI: ƏCA 2275 — Svat 73
EE: ƏCA 2296 — Lepa 484

Järglaste kontrollnuuma andmed

Kuldiga Dollar 4579
758—4,02—190—38,5—89,8—25,7—13,8—12,9—12,9—11,3—27—46—73
Väga hea juurdekasv ja rahuldav söödaväärindus, lihakeha lühike, seljapekk paksuvõitu, napilt rahuldav seljalihase lõikepind, singid head, peekoni tüüp mitterahuldav.

Kuldiga ƏCA 2827 — Tempo 197

702—3,83—174—31,7—92,75—34,6—13,3—13,1—12,6—12,5—40—41—81
Väga hea juurdekasv ja hea söödaväärindus, seljalihase lõikepind hea, sinkide suurus ja peekoni tüüp üle rahuldava.

ƏCA 6332 — ELLU 1084

Paide raj. Udeva sovh.
Sünd. 5. VII 1961. a. Paide raj. Udeva sovh., RTR 15. VI 1964. a.

Areng: 26—230—148—140—90—6/7
Jõudlus: 2—1—11—8—66—18,1 — I

ISA: ƏCA 2753 — Arvik 89

EMA: Ellu 362
30-kuuselt eluskaal 220 kg, kere pikkus 149 sm, rinna ümbermõõt 135 sm, viljakus 10,0, piimakus 54,0, üldklass — I
EI: ƏCA 2423 — Samson 875
EE: ƏCA 4412 — Ellu 1134

ƏCA 6334 — LEEDI 1008

Paide raj. Udeva sovh.
Sünd. 15. VI 1961. a. Paide raj. Udeva sovh., RTR 15. VI 1964. a.

Areng: 51—247—160—158—91—7/7
Jõudlus: 6—4—13,3—10—70,7—17,8 — eliit

ISA: Lafett 117
6-kuuselt eluskaal 78 kg, kere pikkus 110 sm, üldklass — eliit
II: ƏCA 2621 — Lafett 2243
IE: ƏCA 4442 — Leedi 120

EMA: Leedi 590
27-kuuselt eluskaal 228 kg, kere pikkus 150 sm, rinna ümbermõõt 143 sm, viljakus 9,0, piimakus 59,5, üldklass — eliit
EI: Toomas 53
EE: ƏCA 4468 — Leedi 200
EII: Toomas 1431
EIE: Urva 4546

ƏCA 6336 — LEEDI 998

Paide raj. Udeva sovh.
Sünd. 4. III 1961. a. Paide raj. Udeva sovh., RTR 15. VI 1964. a.

Areng: 54—255—160—153—91—7/7
Jõudlus: 6—4—12,2—11,3—75—15,7 — eliit

ISA: ƏCA 2621 — Lafett 2243

EMA: Leedi 274
10-kuuselt eluskaal 120 kg, kere pikkus 127 sm, viljakus 11,0, piimakus 50,1, üldklass — I
EI: Arvik 4301
EE: ƏCA 4422 — Leedi 1366
EII: ƏCA 2501 — Arvik 1601
EIE: ƏCA 2810 — Urva 1488

ƏCA 6338 — ELLU 854

Paide raj. Udeva sovh.
Sünd. 21. III 1961. a. Paide raj. Udeva sovh., RTR 15. VI 1964. a.

Areng: 54—259—175—153—90—7/7
Jõudlus: 5—3—12,3—10,7—87—19,0 — eliit

ISA: ƏCA 2621 — Lafett 2243 EMA: ƏCA 5662 — Ellu 128

ƏCA 6340 — LEEDI 834

Paide raj. Udeva sovh.
Sünd. 21. IV 1961. a. Paide raj. Udeva sovh., RTR 15. VI 1964. a.

Areng: 53—240—164—149—90—7/7
Jõudlus: 5—3—12,7—9,7—72,3—19,2 — eliit

ISA: ƏCA 2623 — Toomas 77 EMA: ƏCA 5668 — Leedi 122/22

ƏCA 6342 — LEEDI 812

Paide raj. Udeva sovh.
Sünd. 22. III 1961. a. Paide raj. Udeva sovh., RTR 15. VI 1964. a.

Areng: 54—240—165—149—91—7/7
Jõudlus: 6—4—12,5—11—89,5—18,2 — eliit

ISA: ƏCA 2621 — Lafett 2243 EMA: ƏCA 4422 — Leedi 1366

ƏCA 6344 — ELLU 780

Paide raj. Udeva sovh.
Sünd. 13. III 1961. a. Paide raj. Udeva sovh., RTR 15. VI 1964. a.

Areng: 54—246—162—155—91—7/7
Jõudlus: 5—3—12,7—11,3—82—20,0 — eliit

ISA: ƏCA 2621 — Lafett 2243 EMA: ƏCA 4940 — Ellu 170

ƏCA 6346 — ELLU 520

Paide raj. Udeva sovh.
Sünd. 7. V 1960. a. Paide raj. Udeva sovh., RTR 15. VI 1964. a.

Areng: 64—239—163—147—91—7/7
Jõudlus: 6—4—12—10,8—76,8—17,8 — eliit

ISA: ƏCA 2621 — Lafett 2243 EMA: ƏCA 4440 — Ellu 118/21

ƏCA 6348 — ELLU 1110

Paide raj. Udeva sovh.
Sünd. 30. VI 1961. a. Paide raj. Udeva sovh., RTR 15. VI 1964. a.

Areng: 27—230—155—144—90—7/7
Jõudlus: 2—1—11—11—75—20,1 — eliit

ISA: ƏCA 2621 — Lafett 2243 EMA: ƏCA 4414 — Ellu 1138

ƏCA 6350 — LEEDI 1114

Paide raj. Udeva sovh.
Sünd. 23. VII 1961. a. Paide raj. Udeva sovh., RTR 15. VI 1964. a.

Areng: 50—247—162—155—90—6/6
Jõudlus: 5—3—11,7—11—77—14,7 — eliit

ISA: ƏCA 2621 — Lafett 2243 EMA: ƏCA 4470 — Leedi 206

ƏCA 6352 — ELLU 1364

Paide raj. Udeva sovh.
Sünd. 26. VI 1961. a. Paide raj. Udeva sovh., RTR 15. VI 1964. a.

Areng: 51—236—160—149—91—8/7

Jõudlus: 6—4—13—10,3—74,8—16,9 — eliit

ISA: ƏCA 2623 — Toomas 77 EMA: ƏCA 4482 — Ellu 278

ƏCA 6354 — LEEDI 196

Paide raj. Udeva sovh.
Sünd. 25. IV 1959. a. Paide raj. Udeva sovh., RTR 15. VI 1964. a.

Areng: 53—243—167—147—91—7/7
Jõudlus: 5—3—11,7—9,3—63,4—16,7 — eliit

ISA: Arvik 4301 EMA: ƏCA 4974 — Leedi 1370
29-kuuselt eluskaal 350 kg, kere pikkus 180 sm, rinna ümbermõõt 158 sm, tütarde viljakus 11,9, piimakus 75,5, üldklass — eliit
II: ƏCA 2501 — Arvik 1601
IE: ƏCA 2810 — Urva 1488

ƏCA 6356 — LEEDI 370

Paide raj. Udeva sovh.
Sünd. 27. IV 1960. a. Paide raj. Udeva sovh., RTR 15. VI 1964. a.

Areng: 65—255—167—153—90—7/6
Jõudlus: 8—5—12—9,6—89—19,8 — eliit

ISA: Arvik 4301
29-kuuselt eluskaal 350 kg, kere pikkus 180 sm, rinna ümbermõõt 158 sm, tütarde viljakus 11,9, piimakus 75,5, üldklass — eliit
II: ƏCA 2501 — Arvik 1601
IE: ƏCA 2810 — Urva 1488

EMA: ƏCA 4974 — Leedi 1370

ƏCA 6358 — ELLU 772

Paide raj. Udeva sovh.
Sünd. 6. III 1961. a. Paide raj. Udeva sovh. RTR 15. VI 1964. a.

Areng: 54—241—160—146—93—7/6
Jõudlus: 5—3—12,7—11—100,7—17,9 — eliit

ISA: ƏCA 2621 — Lafett 2243

EMA: Ellu 286
40-kuuselt eluskaal 250 kg, kere pikkus 170 sm, rinna ümbermõõt 146 sm, viljakus 10,0, piimakus 53,6, üldklass — I
EI: Arvik 4301
EE: ƏCA 4408 — Ellu 1122
EII: ƏCA 2501 — Arvik 1601
EIE: ƏCA 2810 — Urva 1488

ƏCA 6360 — LEEDI 802

Paide raj. Udeva sovh.
Sünd. 15. III 1961. a. Paide raj. Udeva sovh., RTR 15. VI 1964. a.

Areng: 54—239—161—145—90—6/7
Jõudlus: 5—3—12,3—10,7—79—16,5 — eliit

ISA: ƏCA 2621 — Lafett 2243

EMA: Leedi 192
31-kuuselt eluskaal 232 kg, kere pikkus 159 sm, rinna ümbermõõt 144 sm, viljakus 11,0, piimakus 72,1, üldklass — eliit
EI: Arvik 4301
EE: ƏCA 4974 — Leedi 1370
EII: ƏCA 2501 — Arvik 1601
EIE: ƏCA 2810 — Urva 1488

ƏCA 6362 — ELLU 820

Paide raj. Udeva sovh.
Sünd. 26. III 1961. a. Paide raj. Udeva sovh., RTR 15. VI 1964. a.

Areng: 30—229—152—139—90—7/7
Jõudlus: 2—1—12—10—73—16,1 — eliit

ISA: ƏCA 2621 — Lafett 2243

EMA: Ellu 146
40-kuuselt eluskaal 225 kg, kere pikkus 155 sm, rinna ümbermõõt 145 sm, viljakus 10,0, piimakus 71,4, üldklass — I
EI: Arvik 4309
EE: ƏCA 4410 — Ellu 1132
EII: ƏCA 2501 — Arvik 1601
EIE: ƏCA 2810 — Urva 1488

ƏCA 6364 — ELLU 898

Paide raj. Udeva sovh.
Sünd. 22. VI 1961. a. Paide raj. Udeva sovh., RTR 15. VI 1964. a.

Areng: 27—230—149—144—90—7/7
Jõudlus: 2—1—12—10—68—15,6 — eliit

ISA: ƏCA 2757 — Toomas 239

EMA: Ellu 560
28-kuuselt eluskaal 238 kg, kere pikkus 154 sm, rinna ümbermõõt 144 sm, viljakus 10,0, piimakus 68,5, üldklass — eliit
EI: ƏCA 2621 — Lafett 2243
EE: Ellu 126
EEI: Arvik 4309
EEE: ƏCA 4418 — Ellu 1144

ƏCA 6366 — ELLU 952

Paide raj. Udeva sovh.
Sünd. 25. VI 1961. a. Paide raj. Udeva sovh., RTR 15. VI 1964. a.

Areng: 51—241—160—145—90—6/6
Jõudlus: 6—4—13,5—15,3—87,2—17,2 — eliit

ISA: ƏCA 2665 — Samson 107

EMA: Ellu 356
28-kuuselt eluskaal 230 kg, kere pikkus 154 sm, rinna ümbermõõt 144 sm, viljakus 12,0, piimakus 59,0, üldklass — eliit
EI: Arvik 4301
EE: ƏCA 4410 — Ellu 1132
EII: ƏCA 2501 — Arvik 1601
EIE: ƏCA 2810 — Urva 1488

ƏCA 6368 — ELLU 152

Paide raj. Udeva sovh.
Sünd. 19. V 1959. a. Paide raj. Udeva sovh., RTR 15. VI 1964. a.

Areng: 76—239—162—147—90—7/7
Jõudlus: 5—3—12,7—12—108—19,7 — eliit

ISA: Arvik 4301
29-kuuselt eluskaal 350 kg, kere pikkus 180 sm, rinna ümbermõõt 158 sm, tütarde viljakus 11,9, piimakus 75,5, üldklass — eliit
II: ƏCA 2501 — Arvik 1601
IE: ƏCA 2810 — Urva 1488

EMA: Ellu 1128
18-kuuselt eluskaal 204 kg, kere pikkus 150 sm, rinna ümbermõõt 141 sm, viljakus 11,0, piimakus 67,4, üldklass — eliit
EI: ƏCA 2551 — Toomas 526
EE: ƏCA 2984 — Ellu 40

ƏCA 6370 — MAIE 332

Paide raj. Udeva sovh.
Sünd. 28. IV 1960. a. Paide raj. Udeva sovh., RTR 15. VI 1964. a.

Areng: 41—237—161—144—91—7/7
Jõudlus: 3—2—11—10—68,5—17,0 — eliit

ISA: Arvik 4301
29-kuuselt eluskaal 350 kg, kere pikkus 180 sm, rinna ümbermõõt 158 sm, tütarde viljakus 11,9, piimakus 75,5, üldklass — eliit
II: ƏCA 2501 — Arvik 1601
IE: ƏCA 2810 — Urva 1488

EMA: ƏCA 4428 — Maie 1558

ƏCA 6372 — LEENU 386

Paide raj. Udeva sovh.
Sünd. 5. V 1960. a. Paide raj. Udeva sovh., RTR 15. VI 1964. a.

Areng: 40—239—164—139—90—7/6
Jõudlus: 4—3—13,0—10,3—63,9—16,0 — eliit

ISA: Arvik 4301
29-kuuselt eluskaal 350 kg, kere pikkus 180 sm, rinna ümbermõõt 153 sm, tütarde viljakus 11,9, piimakus 75,5, üldklass — eliit
II: ƏCA 2501 — Arvik 1601
IE: ƏCA 2810 — Urva 1488

EMA: ƏCA 4426 — Leenu 1500

ЭСА 6374 — ELLU 414

Paide raj. Udeva sovh.
Sünd. 10. V 1960. a. Paide raj. Udeva sovh., RTR 15. VI 1964. a.

Areng: 64—269—169—150—90—7/7
Jõudlus: 6—4—13,5—10,8—91,9—18,3 — eliit

ISA: Arvik 4301
29-kuuselt eluskaal 350 kg, kere pikkus 180 sm, rinna ümbermõõt 158 sm, tütarde viljakus 11,9, piimakus 75,5, üldklass — eliit
EMA: ЭСА 4418 — Ellu 1144
II: ЭСА 2501 — Arvik 1601
IE: ЭСА 2810 — Urva 1488

ЭСА 6376 — LEEDI 1518

Paide raj. Udeva sovh.
Sünd. 4. III 1961. a. Paide raj. Udeva sovh., RTR 15. VI 1964. a.

Areng: 54—249—165—150—90—7/7
Jõudlus: 6—4—13,3—11,5—96—18,5 — eliit

ISA: Arvik 2143
29-kuuselt eluskaal 295 kg, kere pikkus 170 sm, rinna ümbermõõt 160 sm, üldklass — eliit
EMA: ЭСА 4942 — Leedi 232
II: ЭСА 2561 — Arvik 99
IE: ЭСА 3570 — Maie 1304

ЭСА 6378 — MAIE 790

Paide raj. Udeva sovh.
Sünd. 28. II 1961. a. Paide raj. Udeva sovh., RTR 15. VI 1964. a.

Areng: 55—247—175—157—92—7/7
Jõudlus: 4—3—12,3—10,3—87—18,8 — eliit

ISA: ЭСА 2621 — Lafett 2243
EMA: ЭСА 4950 — Maie 276

ЭСА 6380 — LEEDI 552

Paide raj. Udeva sovh.
Sünd. 22. V 1960. a. Paide raj. Udeva sovh., RTR 15. VI 1964. a.

Areng: 40—245—159—147—91—7/7
Jõudlus: 4—3—12,5—9,7—62,5—16,3 — eliit

ISA: ЭСА 2623 — Toomas 77
EMA: ЭСА 4472 — Leedi 222

ƏCA 6382 — LEEDI 544

Paide raj. Udeva sovh.
Sünd. 22. V 1960. a. Paide raj. Udeva sovh., RTR 15. VI 1964. a.

Areng: 64—259—166—147—91—7/7
Jõudlus: 6—4—11,3—9—83—19,0 — eliit

ISA: ƏCA 2623 — Toomas 77 EMA: ƏCA 4472 — Leedi 222

ƏCA 6384 — ELLU 1132

Paide raj. Udeva sovh.
Sünd. 29. VI 1961. a. Paide raj. Udeva sovh., RTR 15. VI 1964. a.

Areng: 51—247—162—154—92—7/6
Jõudlus: 4—3—12,7—11,7—95—17,3 — eliit

ISA: ƏCA 2623 — Toomas 77 EMA: ƏCA 4412 — Ellu 1134

ƏCA 6386 — MAIE 1286

Paide raj. Udeva sovh.
Sünd. 29. VI 1961. a. Paide raj. Udeva sovh., RTR 15. VI 1964. a.

Areng: 50—247—162—157—90—7/6
Jõudlus: 4—3—12—9—86—19,6 — eliit

ISA: ƏCA 2665 — Samson 107 EMA: ƏCA 6370 — Maie 332

ƏCA 6388 — KANNI 260

Paide raj. Udevá sovh.
Sünd. 3. V 1959. a. Paide raj. Udeva sovh., RTR 15. VI 1964. a.

Areng: 52—241—161—146—91—7/7
Jõudlus: 4—3—12,5—10,0—72,5—18,2 — eliit

ISA: Toomas 1431
17-kuuselt eluskaal 270 kg, kere pikkus 155 sm, rinna ümbermõõt 151 sm, üldklass — eliit
II: ƏCA 2419 — Toomas 1541
IE: Liisa 636
IEI: ƏCA 2423 — Samson 875
IEE: Liisa 2436

EMA: Kanni 4494
29-kuuselt eluskaal 255 kg, kere pikkus 170 sm, rinna ümbermõõt 154 sm, viljakus 12,0, piimakus 72,0, üldklass — eliit
EI: ƏCA 2399 — Valde 2097
EE: Kanni 2486
EEI: ƏCA 2345 — Lafett 417
EEE: Kanni 300

Järglaste kontrollnuuma andmed

Kuldiga ƏCA 2833 — Tempo 213
786—4,0—173—33—92—29—12,9—12,8—12,1—12,3—31—38—69
Väga hea juurdekasv, hea söödaväärindus, seljalihase lõikepind, sinkide suurus ja peekoni tüüp rahuldavad.

ƏCA 6390 — KANNI 310

Paide raj. Udeva sovh.
Sünd. 3. V 1959. a. Paide raj. Udeva sovh., RTR 15. VI 1964. a.

Areng: 52—245—168—147—90—6/7
Jõudlus: 4—3—12,7—10—63,2—14,4 — eliit

ISA: Toomas 1431
17-kuuselt eluskaal 270 kg, kere pikkus 155 sm, rinna ümbermõõt 151 sm, üldklass — eliit
II: ƏCA 2419 — Toomas 1541
IE: Liisa 636
IEI: ƏCA 2423 — Samson 875
IEE: Liisa 2436

EMA: Kanni 4494
29-kuuselt eluskaal 255 kg, kere pikkus 170 sm, rinna ümbermõõt 154 sm, viljakus 12,0, piimakus 72,0, üldklass — eliit
EI: ƏCA 2399 — Valde 2097
EE: Kanni 2486
EEI: ƏCA 2345 — Lafett 417
EEE: Kanni 300

ƏCA 6392 — ELLU 478

Paide raj. Udeva sovh.
Sünd. 16. V 1960. a. Paide raj. Udeva sovh., RTR 15. VI 1964. a.

Areng: 64—249—163—153—90—6/7
Jõudlus: 6—4—13—10,8—85—18,3 — eliit

ISA: ƏCA 2621 — Lafett 2243

EMA: ƏCA 4450 — Ellu 138

ƏCA 6394 — LEEDI 594

Paide raj. Udeva sovh.
Sünd. 17. VI 1960. a. Paide raj. Udeva sovh., RTR 15. VI 1964. a.

Areng: 39—239—165—147—91—7/6
Jõudlus: 3—2—11,5—10—70,5—16,5 — eliit

ISA: Toomas 53
12-kuuselt eluskaal 200 kg, kere pikkus 150 sm, üldklass — eliit
II: Toomas 1431
IE: Urva 4546
III: ƏCA 2419 — Toomas 1541
IIE: Liisa 636
IEI: ƏCA 2399 — Valde 2097
IEE: ƏCA 3318 — Urva 1422

EMA: ƏCA 4468 — Leedi 200

ƏCA 6396 — TUISK 110

Paide raj. Koigi sovh.
Sünd. 20. XII 1961. a. Paide raj. Koigi sovh., RTR 30. VI 1964. a.

Areng: 20—193—145—130—90—6/7
Jõudlus: 1—1—11—11—68,5—14,9 — eliit

ISA: ƏCA 2725 — Delfiin 4297

EMA: ƏCA 5372 — Tuisk 1236

ƏCA 6398 — SOHVI 88

Paide raj. Koigi sovh.
Sünd. 25. I 1962. a. Paide raj. Koigi sovh., RTR 30. VI 1964. a.

Areng: 20—198—148—130—90—7/7
Jõudlus: 1—1—12—12—76,5—18,1 — eliit

ISA: ƏCA 2725 — Delfiin 4297

EMA: Sohvi 4096
27-kuuselt eluskaal 215 kg, kere pikkus 155 sm, rinna ümbermõõt 136 sm, viljakus 10,0, piimakus 54,5, üldklass — I
EI: Delfiin 3309
EE: Sohvi 3356
EII: ƏCA 2471 — Delfiin 789
EIE: ƏCA 2896 — Kai 10
EEI: ƏCA 2351 — Arvik 935
EEE: ƏCA 2208 — Sohvi 416

ƏCA 6400 — VIIA 118

Paide raj. Koigi sovh.
Sünd. 30. XI 1961. a. Paide raj. Koigi sovh., RTR 30. VI 1964. a.

Areng: 20—198—150—134—90—7/6
Jõudlus: 2—1—13—13—74,5—15,1 — eliit

ISA: ƏCA 2723 — Valde 1287/17

EMA: ƏCA 7050 — Viia 4136

ƏCA 6402 — TUISK 116

Paide raj. Koigi sovh.
Sünd. 20. XII 1961. a. Paide raj. Koigi sovh., RTR 30. VI 1964. a.

Areng: 20—210—156—142—90—7/7
Jõudlus: 1—1—12—11—75,7—14,1 — eliit

ISA: ƏCA 2725 — Delfiin 4297

EMA: ƏCA 5372 — Tuisk 1236

ƏCA 6404 — TUISK 114

Paide raj. Koigi sovh.
Sünd. 20. XII 1961. a. Paide raj. Koigi sovh., RTR 30. VI 1964. a.

Areng: 19—219—154—135—87—7/7
Jõudlus: 1—1—12—12—68,5—16 — eliit

ISA: ƏCA 2725 — Delfiin 4297

EMA: ƏCA 5372 — Tuisk 1236

ЭСА 6406 — TUISK 112

Paide raj. Koigi sovh.
Sünd. 20. XII 1961. a. Paide raj. Koigi sovh., RTR 30. VI 1964. a.

Areng: 17—195—153—138—91—6/7
Jõudlus: 1—1—11—11—59—14,3 — eliit

ISA: ЭСА 2725 — Delfiin 4297

EMA: ЭСА 5372 — Tuisk 1236

ЭСА 6408 — TUISK 68

Paide raj. Koigi sovh.
Sünd. 2. I 1962. a. Paide raj. Koigi sovh., RTR 30. VI 1964. a.

Areng: 18—215—150—139—90—7/6
Jõudlus: 1—1—12—12—74,2—14,5 — eliit

ISA: ЭСА 2723 — Valde 1287/17

EMA: Tuisk 1334
27-kuuselt eluskaal 214 kg, kere pikkus 157 sm, rinna ümbermõõt 140 sm, viljakus 11,0, piimakus 63,0, üldklass — I
EI: ЭСА 2573 — Dratšun 309
EE: ЭСА 3760 — Tuisk 826

ЭСА 6410 — TUISK 64

Paide raj. Koigi sovh.
Sünd. 2. I 1962. a. Paide raj. Koigi sovh., RTR 30. VI 1964. a.

Areng: 19—194—150—130—90—6/6
Jõudlus: 1—1—11—11—71,5—14,4 — eliit

ISA: ЭСА 2723 — Valde 1287/17

EMA: Tuisk 1334
27-kuuselt eluskaal 214 kg, kere pikkus 157 sm, rinna ümbermõõt 140 sm, viljakus 11,0, piimakus 63,0, üldklass — I
EI: ЭСА 2573 — Dratšun 309
EE: ЭСА 3760 — Tuisk 826

ЭСА 6412 — KIIA 2148

Jõgeva raj. «Estonia» kolh.
Sünd. 26. VII 1961. a. Tartu raj. «Avangardi» kolh., RTR 16. IX 1964. a.

Areng: 37—270—165—160—91—7/7
Jõudlus: 4—3—11—11—91—18,1 — eliit

ISA: ЭСА 2645 — Arvik 2893

EMA: ЭСА 6000 — Kiia 1276

ЭСА 6414 — KIIA 2174

Jõgeva raj. «Estonia» kolh.
Sünd. 5. VIII 1961. a. Tartu raj. «Avangardi» kolh., RTR 16. IX 1964. a.

Areng: 36—320—180—170—94—8/8
Jõudlus: 3—2—12—11,5—92,5—19,8 — eliit

ISA: ЭСА 2587 — Sekreet 2337 EMA: ЭСА 5066 — Kiia 720

ЭСА 6416 — KIIA 2232

Jõgeva raj. «Estonia» kolh.
Sünd. 10. IX 1961. a. Tartu raj. «Avangardi» kolh., RTR 16. IX 1964. a.

Areng: 49—280—175—160—92—7/7
Jõudlus: 5—3—12—11—87,3—20,0 — eliit

ISA: ЭСА 2587 — Sekreet 2337 EMA: ЭСА 4004 — Kiia 494

ЭСА 6418 — ELLU 3510

Jõgeva raj. «Estonia» kolh.
Sünd. 20. II 1962. a. Jõgeva raj. «Estonia» kolh., RTR 16. IX 1964. a.

Areng: 30—270—167—158—93—7/6
Jõudlus: 2—1—12—10—82—21,2 — eliit

ISA: Svat 3169
18-kuuselt eluskaal 300 kg, kere pikkus 170 sm, rinna ümbermõõt 162 sm, üldklass — eliit
II: ЭСА 2569 — Svat 3253
IE: ЭСА 3738 — Elli 1635

EMA: Ellu 1150
42-kuuselt eluskaal 280 kg, kere pikkus 170 sm, rinna ümbermõõt 160 sm, viljakus 10,3, piimakus 81,0, üldklass — eliit
EI: Delfiin 3291
EE: ЭСА 6024 — Ellu 84
EII: ЭСА 2471 — Delfiin 789
EIE: ЭСА 2658 — Kai 7

ЭСА 6420 — ELLU 3538

Jõgeva raj. «Estonia» kolh.
Sünd. 12. II 1962. a. Jõgeva raj. «Estonia» kolh., RTR 16. IX 1964. a.

Areng: 44—250—160—155—92—7/8
Jõudlus: 5—3—12,7—12—99—19,6 — eliit

ISA: Svat 3169
18-kuuselt eluskaal 300 kg, kere pikkus 170 sm, rinna ümbermõõt 162 sm, üldklass — eliit
II: ЭСА 2569 — Svat 3253
IE: ЭСА 3738 — Elli 1635

EMA: ЭСА 4994 — Ellu 1080

ƏCA 6422 — ELLU 3540

Jõgeva raj. «Estonia» kolh.
Sünd. 12. II 1962. a. Jõgeva raj. «Estonia» kolh., RTR 16. IX 1964. a.

Areng: 30—235—160—146—92—7/7
Jõudlus: 5—3—12,3—11,7—92,7—19,2

ISA: Svat 3169
18-kuuselt eluskaal 300 kg, kere pikkus 170 sm, rinna ümbermõõt 162 sm, üldklass — eliit
II: ƏCA 2569 — Svat 3253
IE: ƏCA 3738 — Elli 1635

EMA: ƏCA 4994 — Ellu 1080

ƏCA 6424 — ELLU 3556

Jõgeva raj. «Estonia» kolh.
Sünd. 6. II 1962. a. Jõgeva raj. «Estonia» kolh., RTR 16. IX 1964. a.

Areng: 44—250—160—153—92—6/7
Jõudlus: 4—3—12,0—9,7—84,3—18,2 — eliit

ISA: Svat 3169
18-kuuselt eluskaal 300 kg, kere pikkus 170 sm, rinna ümbermõõt 162 sm, üldklass — eliit
II: ƏCA 2569 — Svat 3253
IE: ƏCA 3738 — Elli 1635

EMA: ƏCA 4984 — Ellu 478

ƏCA 6426 — ELLU 3706

Jõgeva raj. «Estonia» kolh.
Sünd. 25. III 1962. a. Jõgeva raj. «Estonia» kolh., RTR 16. IX 1964. a.

Areng: 43—280—172—155—93—7/7
Jõudlus: 4—3—11,3—10,3—88,7—18,1 — eliit

ISA: Svat 3169
18-kuuselt eluskaal 300 kg, kere pikkus 170 sm, rinna ümbermõõt 162 sm, üldklass — eliit
II: ƏCA 2569 — Svat 3253
IE: ƏCA 3738 — Elli 1635

EMA: ƏCA 6028 — Ellu 976

ƏCA 6428 — ELLU 5114

Jõgeva raj. «Estonia» kolh.
Sünd. 27. VII 1962. a. Jõgeva raj. «Estonia» kolh., RTR 16. IX 1964. a.

Areng: 38—270—167—155—92—8/7
Jõudlus: 4—3—12,3—10,7—90,3—18,6 — eliit

ISA: ƏCA 2791 — Arvik 4389

EMA: ƏCA 4998 — Ellu 1144

ЭСА 6430 — ELLU 5120

Jõgeva raj. «Estonia» kolh.
Sünd. 14. VII 1962. a. Jõgeva raj. «Estonia» kolh., RTR 16. IX 1964. a.

Areng: 39—300—170—163—92—8/8
Jõudlus: 4—3—11,3—9,5—81—21,5 — eliit

ISA: ЭСА 2791 — Arvik 4389 EMA: ЭСА 4984 — Ellu 478

ЭСА 6432 — ELLU 5126

Jõgeva raj. «Estonia» kolh.
Sünd. 14. VII 1962. a. Jõgeva raj. «Estonia» kolh., RTR 16. IX 1964. a.

Areng: 39—270—166—158—92—7/7
Jõudlus: 3—2—11,5—11,5—88—17,7 — eliit

ISA: ЭСА 2791 — Arvik 4389 EMA: ЭСА 4984 — Ellu 478

ЭСА 6434 — ELLU 5130

Jõgeva raj. «Estonia» kolh.
Sünd. 20. VII 1962. a. Jõgeva raj. «Estonia» kolh., RTR 16. IX 1964. a.

Areng: 39—280—170—161—91—8/7
Jõudlus: 4—3—12,3—10,3—84,3—18,2 — eliit

ISA: ЭСА 2791 — Arvik 4389 EMA: ЭСА 6024 — Ellu 84

Järglaste kontrollnuuma andmed

Kuldiga ЭСА 2849 — Karm 3769
690—3,88—177—32—92,25—32,6—13—13—12,1—12,5—32—37—69
Hea juurdekasv ja söödaväärindus, seljalihase lõikepind suur, sinkide suurus rahuldav, peekoni tüüp üle rahuldava.

ЭСА 6436 — ELLU 5316

Jõgeva raj. «Estonia» kolh.
Sünd. 24. IX 1962. a. Jõgeva raj. «Estonia» kolh., RTR 16. IX 1964. a.

Areng: 23—265—160—158—93—7/7
Jõudlus: 2—1—11—10—87,0—17,9 — eliit

ISA: Arvik 4387 EMA: ЭСА 6028 — Ellu 976
17-kuuselt eluskaal 250 kg, kere pikkus 165 sm, rinna ümbermõõt 155 sm, üldklass — eliit
II: ЭСА 2589 — Arvik 805
IE: ЭСА 3480 — Kai 1054

Kuldiga ЭСА 2849 — Karm 3769
798—3,66—161—30,3—91,3—35,3—12,4—13—12,5—12,4—37—44—81
Väga hea juurdekasv, hea söödaväärindus, seljalihase lõikepind suur, sinkide suurus ja peekoni tüüp üle rahuldava.

ЭСА 6438 — ELLU 5334

Jõgeva raj. «Estonia» kolh.
Sünd. 26. IX 1962. a. Jõgeva raj. «Estonia» kolh., RTR 16. IX 1964. a.

Areng: 23—260—160—160—90—6/7
Jõudlus: 2—1—12—12—95—17,0 — eliit

ISA: ЭСА 2791 — Arvik 4389 EMA: ЭСА 4258 — Ellu 86

ЭСА 6440 — ELLU 5340

Jõgeva raj. «Estonia» kolh.
Sünd. 26. IX 1962. a. Jõgeva raj. «Estonia» kolh., RTR 16. IX 1964. a.

Areng: 37—280—170—164—93—8/7
Jõudlus: 3—2—11,5—10,5—81—18,3 — eliit

ISA: ЭСА 2791 — Arvik 4389 EMA: ЭСА 4258 — Ellu 86

ЭСА 6442 — ELLU 5342

Jõgeva raj. «Estonia» kolh.
Sünd. 26. IX 1962. a. Jõgeva raj. «Estonia» kolh., RTR 16. IX 1964. a.

Areng: 23—280—169—152—93—6/7
Jõudlus: 1—1—12—12—109—p — eliit

ISA: ЭСА 2791 — Arvik 4389 EMA: ЭСА 4258 — Ellu 86

ЭСА 6444 — ELLU 3714

Jõgeva raj. «Estonia» kolh.
Sünd. 28. III 1962. a. Jõgeva raj. «Estonia» kolh., RTR 16. IX 1964. a.

Areng: 29—250—164—160—93—7/7
Jõudlus: 2—1—12—10—83—18,8 — eliit

ISA: Valde 3169 EMA: ЭСА 4990 — Ellu 984
18-kuuselt eluskaal 300 kg, kere pikkus 170 sm, rinna ümbermõõt 162 sm, üldklass — eliit
II: ЭСА 2569 — Valde 3253
IE: ЭСА 3738 — Elli 1635

ƏCA 6446 — ELLU 3684

Jõgeva raj. «Estonia» kolh.
Sünd. 16. III 1962. a. Jõgeva raj. «Estonia» kolh., RTR 16. IX 1964. a.

Areng: 29—250—160—160—94—6/7
Jõudlus: 2—1—11—11—88—17,2 — eliit

ISA: Valde 3169
18-kuuselt eluskaal 300 kg, kere pikkus 170 sm, rinna ümbermõõt 162 sm, üldklass — eliit
II: ƏCA 2569 — Valde 3253
IE: ƏCA 3738 — Elli 1635

EMA: ƏCA 6026 — Ellu 966

ƏCA 6448 — ELLU 3590

Jõgeva raj. «Estonia» kolh.
Sünd. 8. II 1962. a. Jõgeva raj. «Estonia» kolh., RTR 16. IX 1964. a.

Areng: 30—250—164—162—93—6/7
Jõudlus: 2—1—11—11—84—18,9 — eliit

ISA: Valde 3169
18-kuuselt eluskaal 300 kg, kere pikkus 170 sm, rinna ümbermõõt 162 sm, üldklass — eliit
II: ƏCA 2569 — Valde 3253
IE: ƏCA 3738 — Elli 1635

EMA: Ellu 416
27-kuuselt eluskaal 250 kg, kere pikkus 166 sm, rinna ümbermõõt 153 sm, viljakus 13,0, piimakus 74,0, üldklass — eliit
EI: ƏCA 2609 — Delfiin 3293
EE: Ellu 846
EEI: Samson 733
EEE: Ellu 10

ƏCA 6450 — ELLU 5128

Jõgeva raj. «Estonia» kolh.
Sünd. 14. VII 1962. a. Jõgeva raj. «Estonia» kolh., RTR 16. IX 1964. a.

Areng: 39—260—164—158—92—6/7
Jõudlus: 5—3—11,7—11,7—98,3—19,3 — eliit

ISA: ƏCA 2791 — Arvik 4389

EMA: ƏCA 4984 — Ellu 478

ƏCA 6452 — ELLU 5528

Jõgeva raj. «Estonia» kolh.
Sünd. 26. III 1963. a. Jõgeva raj. «Estonia» kolh., RTR 16. IX 1964. a.

Areng: 30—280—170—160—93—7/7
Jõudlus: 4—3—12,3—11,7—95,3—19,0 — eliit

ISA: Arvik 4387
17-kuuselt eluskaal 250 kg, kere pikkus 165 sm, rinna ümbermõõt 155 sm, üldklass — eliit
II: ƏCA 2589 — Arvik 805
IE: ƏCA 3480 — Kai 1054

EMA: ƏCA 4994 — Ellu 1080

ЭСА 6454 — ELLU 5512

Jõgeva raj. «Estonia» kolh.
Sünd. 26. II 1963. a. Jõgeva raj. «Estonia» kolh., RTR 16. IX 1964. a.

Areng: 31—280—170—160—91—7/6
Jõudlus: 3—2—13—13—92—17,0 — eliit

ISA: Arvik 4387
17-kuuselt eluskaal 250 kg, kere pikkus 165 sm, rinna ümbermõõt 155 sm, üldklass — eliit
II: ЭСА 2583 — Arvik 805
IE: ЭСА 3480 — Kai 1054

EMA: ЭСА 6032 — Ellu 1548

ЭСА 6456 — LIISA 2984

Võru raj. Darwini-nim. kolh.
Sünd. 1. IV 1963. a. Võru raj. Darwini-nim. kolh., RTR 30. IX 1964. a.

Areng: 17—180—143—128—90—7/7
Jõudlus: 1—1—12— 9—82—16,1 — eliit

ISA: Juuru 3133
15-kuuselt eluskaal 210 kg, kere pikkus 150 sm, rinna ümbermõõt 146 sm, üldklass — eliit
II: ЭСА 2631 — Juuru 1227
IE: ЭСА 4542 — Salla 970

EMA: ЭСА 3370 — Liisa 750

ЭСА 6458 — LIISA 2932

Võru raj. Darwini-nim. kolh.
Sünd. 21. II 1963. a. Võru raj. Darwini-nim. kolh., RTR 30. IX 1964. a.

Areng: 19—195—152—132—92—6/6
Jõudlus: 1—1—11—11—80—15,2 — eliit

ISA: Juuru 3133
15-kuuselt eluskaal 210 kg, kere pikkus 150 sm, rinna ümbermõõt 146 sm, üldklass — eliit
II: ЭСА 2631 — Juuru 1227
IE: ЭСА 4542 — Salla 970

EMA: Liisa 1688
59-kuuselt eluskaal 240 kg, kere pikkus 160 sm, rinna ümbermõõt 150 sm, viljakus 12,0, piimakus 78,0, üldklass — eliit
EI: Toomas 1029
EE: ЭСА 3370 — Liisa 750
EII: ЭСА 2419 — Toomas 1541
EIE: ЭСА 3206 — Ellu 42

ƏCA 6460 — LIISA 2994

Võru raj. Darwini-nim. kolh.
Sünd. 24. IV 1963. a. Võru raj. Darwini-nim. kolh., RTR 30. IX 1964. a.

Areng: 17—180—143—128—91—7/6
Jõudlus: 1—1—11—10—82—15,9 — eliit

ISA: Juuru 3133
15-kuuselt eluskaal 210 kg, kere pikkus 150 sm, rinna ümbermõõt 146 sm, üldklass — eliit
II: ƏCA 2631 — Juuru 1227
IE: ƏCA 4542 — Salla 970

EMA: Liisa 1732
40-kuuselt eluskaal 220 kg, kere pikkus 150 sm, rinna ümbermõõt 136 sm, viljakus 12,0, piimakus 93,0, üldklass — eliit
EI: Toomas 1029
EE: ƏCA 3368 — Liisa 852
EII: ƏCA 2419 — Toomas 1541
EIE: ƏCA 3206 — Ellu 42

ƏCA 6462 — LIISA 2996

Võru raj. Darwini-nim. kolh.
Sünd. 24. IV 1963. a. Võru raj. Darwini-nim. kolh., RTR 30. IX 1964. a.

Areng: 17—182—145—128—89—7/7
Jõudlus: 1—1—12—11—106—20,7 — I

ISA: Juuru 3133
15-kuuselt eluskaal 240 kg, kere pikkus 150 sm, rinna ümbermõõt 146 sm, üldklass — eliit
II: ƏCA 2631 — Juuru 1227
IE: ƏCA 4542 — Salla 970

EMA: Liisa 1732
40-kuuselt eluskaal 220 kg, kere pikkus 150 sm, rinna ümbermõõt 136 sm, viljakus 12,0, piimakus 93,0, üldklass — eliit
EI: Toomas 1029
EE: ƏCA 3368 — Liisa 852
EII: ƏCA 2419 — Toomas 1541
EIE: ƏCA 3206 — Ellu 42

ƏCA 6464 — NAADI 3252

Tartu raj. Vellavere kolh.
Sünd. 4. VII 1962. a. Tartu raj. Vellavere kolh., RTR 30. IX 1964. a.

Areng: 25—235—160—142—92—7/8
Jõudlus: 2—1—12—10—79—13,4 — eliit

ISA: ƏCA 2775 — Valde 1851

EMA: Naadi 1328
56-kuuselt eluskaal 230 kg, kere pikkus 157 sm, rinna ümbermõõt 140 sm, viljakus 10,3, piimakus 73,7, üldklass — I
EI: ƏCA 2353 — Ain 473
EE: Naadi 780
EEI: ƏCA 2329 — Lafett 271
EEE: ƏCA 2212 — Naadi 376

ƏCA 6466 — NAADI 3256

Tartu raj. Vellavere kolh.
Sünd. 4. VII 1962. a. Tartu raj. Vellavere kolh., RTR 30. IX 1964. a.

Areng: 25—250—162—153—93—7/7
Jõudlus: 2—1—12—10—65—15,0 — eliit

ISA: ƏCA 2775 — Valde 1851

EMA: Naadi 1328
56-kuuselt eluskaal 230 kg, kere pikkus 157 sm, rinna ümbermõõt 140 sm, viljakus 10,3, piimakus 73,7, üldklass — I
EI: ƏCA 2353 — Ain 473
EE: Naadi 780
EEI: ƏCA 2329 — Lafett 271
EEE: ƏCA 2212 — Naadi 376

ƏCA 6468 — NAADI 3352

Tartu raj. Vellavere kolh.
Sünd. 7. VII 1962. a. Tartu raj. Vellavere kolh., RTR 30. IX 1964. a.

Areng: 25—225—158—142—91—7/7
Jõudlus: 2—1—11—11—60,0—15,0 — eliit

ISA: ƏCA 2775 — Valde 1851

EMA: Naadi 2208
53-kuuselt eluskaal 235 kg, kere pikkus 160 sm, rinna ümbermõõt 142 sm, viljakus 12,0, piimakus 83,0, üldklass — eliit
EI: Dratšun 2571
EE: Naadi 1718
EII: ƏCA 2425 — Dratšun 3473
EIE: ƏCA 2264 — Lepa 464
EEI: ƏCA 2487 — Arvik 1603
EEE: Naadi 780

ƏCA 6470 — NAADI 3248

Tartu raj. Vellavere kolh.
Sünd. 1. VII 1962. a. Tartu raj. Vellavere kolh., RTR 30. IX 1964. a.

Areng: 25—250—161—155—93—7/7
Jõudlus: 2—1—13—13—99,0—15,0 — eliit

ISA: ƏCA 2775 — Valde 1851

EMA: Naadi 1438
30-kuuselt eluskaal 218 kg, kere pikkus 151 sm, rinna ümbermõõt 128 sm, viljakus 11,5, piimakus 77,0, üldklass — eliit
EI: ƏCA 2487 — Arvik 1603
EE: ƏCA 2946 — Naadi 38

ƏCA 6472 — NAADI 3254

Tartu raj. Vellavere kolh.
Sünd. 1. VII 1962. a. Tartu raj. Vellavere kolh., RTR 30. IX 1964. a.

Areng: 25—215—154—137—90—7/7
Jõudlus: 2—1—12—12—72—14,3 — eliit

ISA: ƏCA 2775 — Valde 1851

EMA: Naadi 1438
30-kuuselt eluskaal 218 kg, kere pikkus 151 sm, rinna ümbermõõt 128 sm, viljakus 11,5, piimakus 77,0, üldklass — eliit
EI: ƏCA 2487 — Arvik 1603
EE: ƏCA 2946 — Naadi 38

ƏCA 6474 — NAADI 3252

Tartu raj. Vellavere kolh.
Sünd. 1. VII 1962. a. Tartu raj. Vellavere kolh., RTR 30. IX 1964. a.

Areng: 25—225—157—142—92—7/7
Jõudlus: 2—1—12—12—64—13,0 — eliit

ISA: ƏCA 2775 — Valde 1851

EMA: Naadi 1438
30-kuuselt eluskaal 218 kg, kere pikkus 151 sm, rinna ümbermõõt 128 sm, viljakus 11,5, piimakus 77,0, üldklass — eliit
EI: ƏCA 2477 — Arvik 1603
EE: ƏCA 2946 — Naadi 33

ƏCA 6476 — MAIE 2242

Tartu raj. Vellavere kolh.
Sünd. 22. IV 1960. a. Tartu raj. Vellavere kolh., RTR 30. IX 1964. a.

Areng: 51—265—160—155—92—7/7
Jõudlus: 5—3—11,3—10—77,0—19,3 — eliit

ISA: Dratšun 2571
32-kuuselt eluskaal 300 kg, kere pikkus 170 sm, rinna ümbermõõt 158 sm, üldklass — eliit
II: ƏCA 2425 — Dratšun 3473
IE: ƏCA 2264 — Lepa 464

EMA: Maie 1002
42-kuuselt eluskaal 235 kg, kere pikkus 161 sm, rinna ümbermõõt 148 sm, viljakus 13,0, piimakus 75,0, üldklass — eliit
EI: ƏCA 2381 — Sekreet 425
EE: Maie 686
EEI: ƏCA 2337 — Delfiin 537
EEE: Maie 24

ƏCA 6478 — NAADI 2208

Tartu raj. Vellavere kolh.
Sünd. 11. III 1960. a. Tartu raj. Vellavere kolh., RTR 30. IX 1964. a.

Areng: 53—235—160—142—92—7/7
Jõudlus: 5—3—12—11,3—83—14,2 — eliit

ISA: Dratšun 2571
32-kuuselt eluskaal 300 kg, kere pikkus 170 sm, rinna ümbermõõt 158 sm, üldklass — eliit
II: ƏCA 2425 — Dratšun 3473
IE: ƏCA 2264 — Lepa 464

EMA: Naadi 1718
20-kuuselt eluskaal 194 kg, kere pikkus 149 sm, rinna ümbermõõt 120 sm, viljakus 12,0, üldklass — eliit
EI: ƏCA 2487 — Arvik 1603
EE: Naadi 780
EEI: ƏCA 2329 — Lafett 271
EEE: ƏCA 2212 — Naadi 376

ƏCA 6480 — KAI 3910

Võru raj. Väimela näidissovh. tehnikum
Sünd. 23. III 1963. a. Valga raj. «Võidu» kolh., RTR 23. X 1964. a.

Areng: 29—228—158—143—90—6/7
Jõudlus: 3—2—15—12—86,5—19,4 — eliit

ISA: ƏCA 2745 — Dollar 4371

EMA: ƏCA 4570 — Kai 1278

ƏCA 6482 — KAI 3888

Võru raj. Väimela näidissovh. tehnikum
Sünd. 13. III 1963. a. Valga raj. «Võidu» kolh., RTR 23. X 1964. a.

Areng: 30—238—160—152—90—7/7
Jõudlus: 3—2—12,5—12,5—89,5—25,0 — eliit

ISA: ƏCA 2745 — Dollar 4371

EMA: ƏCA 4550 — Kai 1029

ƏCA 6484 — SALLA 3750

Võru raj. Väimela näidissovh. tehnikum
Sünd. 9. I 1963. a. Valga raj. «Võidu» kolh., RTR 23. X 1964. a.

Areng: 16—180—144—130—90—7/7
Jõudlus: 1—1—12—12—90—19,7 — eliit

ISA: ƏCA 2745 — Dollar 4371

EMA: Salla 2258
28-kuuselt eluskaal 230 kg, kere pikkus 162 sm, rinna ümbermõõt 155 sm, viljakus 14,0, piimakus 65,0, üldklass — eliit
EI: ƏCA 2573 — Dratšun 309
EE: ƏCA 3772 — Salla 866

ƏCA 6486 — SALLA 3754

Võru raj. Väimela näidissovh. tehnikum
Sünd. 9. I 1963. a. Valga raj. «Võidu» kolh., RTR 23. X 1964. a.

Areng: 16—180—146—132—90—7/7
Jõudlus: 1—1—12—11—69—14,6 — eliit

ISA: ƏCA 2745 — Dollar 4371

EMA: Salla 2258
28-kuuselt eluskaal 230 kg, kere pikkus 162 sm, rinna ümbermõõt 155 sm, viljakus 14,0, piimakus 65,0, üldklass — eliit
EI: ƏCA 2573 — Dratšun 309
EE: ƏCA 3772 — Salla 866

ƏCA 6488 — SALLA 3768

Võru raj. Väimela näidissovh. tehnikum
Sünd. 9. I 1963. a. Valga raj. «Võidu» kolh., RTR 23. X 1964. a.

Areng: 16—185—152—129—90—7/7
Jõudlus: 1—1—11—10—68—15,6 — eliit

ISA: ƏCA 2745 — Dollar 4371

EMA: ƏCA 5588 — Salla 2252

ƏCA 6490 — SALLA 3756

Võru raj. Väimela näidissovh. tehnikum
Sünd. 9. I 1963. a. Valga raj. «Võidu» kolh., RTR 23. X 1964. a.

Areng: 32—232—155—149—91—7/7
Jõudlus: 3—2—12—10,5—90,5—22,1 — eliit

ISA: ƏCA 2745 — Dollar 4371

EMA: ƏCA 4566 — Salla 1254

ƏCA 6492 — SALLA 3782

Võru raj. Väimela näidissovh. tehnikum
Sünd. 9. I 1963. a. Valga raj. «Võidu» kolh., RTR 23. X 1964. a.

Areng: 16—180—145—128—90—7/8
Jõudlus: 1—1—11—11—68—15,7 — eliit

ISA: ƏCA 2745 — Dollar 4371

EMA: ƏCA 5588 — Salla 2252

ƏCA 6494 — SALLA 3822

Võru raj. Väimela näidissovh. tehnikum
Sünd. 12. I 1963. a. Valga raj. «Võidu» kolh., RTR 23. X 1964. a.

Areng: 32—232—160—145—90—7/7
Jõudlus: 3—2—12—12—82—16,8 — eliit

ISA: ƏCA 2747 — Karm 1378

EMA: ƏCA 7278 — Salla 2514

ƏCA 6496 — SALLA 3844

Võru raj. Väimela näidissovh. tehnikum
Sünd. 13. I 1963. a. Valga raj. «Võidu» kolh., RTR 23. X 1964. a.

Areng: 16—175—142—127—91—7/8
Jõudlus: 1—1—11—11—80—16,4 — eliit

ISA: ƏCA 2745 — Dollar 4371

EMA: ƏCA 6168 — Salla 2540

ƏCA 6498 — TUISK 5908

Võru raj. Väimela näidissovh. tehnikum
Sünd. 14. III 1963. a. Valga raj. «Võidu» kolh., RTR 23. X 1964. a.

Areng: 16—195—149—138—90—7/7
Jõudlus: 1—1—14—14—96—13,7 — eliit

ISA: Dollar 3193
18-kuuselt eluskaal 240 kg, kere pikkus 165 sm, rinna ümbermõõt 152 sm, üldklass — eliit
II: ƏCA 2745 — Dollar 4371
IE: Salla 2044
IEI: ƏCA 2573 — Dratšun 309
IEE: ƏCA 4556 — Salla 1080

EMA: Tuisk 2886
20-kuuselt eluskaal 207 kg, kere pikkus 150 sm, rinna ümbermõõt 142 sm, viljakus 10,0, piimakus 71,0, üldklass — eliit
EI: ƏCA 2631 — Juuru 1227
EE: Tuisk 1558
EEI: ƏCA 2557 — Valde 3391
EEE: ƏCA 4534 — Tuisk 924

ƏCA 6500 — SALLA 3848

Võru raj. Väimela näidissovh. tehnikum
Sünd. 13. I 1963. a. Valga raj. «Võidu» kolh., RTR 23. X 1964. a.

Areng: 16—183—146—135—90—7/7
Jõudlus: 1—1—11—11—80—13,1 — eliit

ISA: ƏCA 2745 — Dollar 4371

EMA: ƏCA 5598 — Salla 2538

ƏCA 6502 — HUKE 542

Võru raj. Väimela näidissovh. tehnikum
Sünd. 10. I 1963. a. Viljandi raj. Suislepa kolh., RTR 23. X 1964. a.

Areng: 32—240—160—152—90—6/6
Jõudlus: 2—1—14—14—76—14,9 — eliit

ISA: ƏCA 2785 — Ain 77

EMA: Huke 959
31-kuuselt eluskaal 220 kg, kere pikkus 150 sm, rinna ümbermõõt 134 sm, viljakus 10,0, piimakus 68,5, üldklass — I
EI: ƏCA 2647 — Sekreet 4657
EE: ƏCA 4766 — Huke 418

ƏCA 6504 — KIIA 590

Võru raj. Väimela näidissovh. tehnikum
Sünd. 1. II 1963. a. Viljandi raj. Suislepa kolh., RTR 23. X 1964. a.

Areng: 31—235—160—146—90—6/6
Jõudlus: 3—2—13,5—13,5—73—15,3 — eliit

ISA: ƏCA 2785 — Ain 77 EMA: ƏCA 5938 — Kiia 38

ƏCA 6506 — KIIA 596

Võru raj. Väimela näidissovh. tehnikum
Sünd. 1. II 1963. a. Viljandi raj. Suislepa kolh., RTR 23. X 1964. a.

Areng: 31—225—152—146—90—6/7
Jõudlus: 3—2—12—12—69,5—15,5 — eliit

ISA: ƏCA 2785 — Ain 77 EMA: ƏCA 5938 — Kiia 38

ƏCA 6508 — KIIA 114

Rakvere raj. Vinni näidissovh. tehnikum
Sünd. 6. V 1962. a. Rakvere raj. Vinni näidissovh. tehnikum., RTR 26. X 1964. a.

Areng: 28—230—158—143—92—8/7
Jõudlus: 2—1—11—11—81—21,7 — eliit

ISA: ƏCA 2689 — Juuru 2313

EMA: Kiia 1452
16-kuuselt eluskaal 198 kg, kere pikkus 153 sm, rinna ümbermõõt 141 sm, viljakus 9,0, piimakus 50,0, üldklass — eliit
EI: Dratšun 1419
EE: ƏCA 4368 — Kiia 706
EII: ƏCA 2573 — Dratšun 309
EIE: ƏCA 3764 — Salla 878

ƏCA 6510 — KIIA 560

Rakvere raj. Vinni näidissovh. tehnikum
Sünd. 1. VI 1962. a. Rakvere raj. Vinni näidissovh. tehnikum, RTR 26. X 1964. a.

Areng: 38—270—172—167—93—7/7
Jõudlus: 5—3—11,3—11—76,3—16,8 — eliit

ISA: ƏCA 2685 — Juuru 2279/1 EMA: ƏCA 6546 — Kiia 1462

ƏCA 6512 — KIIA 82

Rakvere raj. Vinni näidissovh. tehnikum
Sünd. 4. V 1962. a. Rakvere raj. Vinni näidissovh. tehnikum, RTR 26. X 1964. a.

Areng: 40—264—167—153—91—7/6
Jõudlus: 4—3—12—12—83—18,2 — eliit

ISA: ƏCA 2687 — Juuru 2277/2 EMA: ƏCA 6208 — Kiia 1480/55

ƏCA 6514 — KIIA 2432

Rakvere raj. Vinni näidissovh. tehnikum
Sünd. 25. I 1963. a. Rakvere raj. Vinni näidissovh. tehnikum, RTR 26. X 1964. a.

Areng: 17—197—154—140—91—7/7
Jõudlus: 1—1—12—12—87—16 — eliit

ISA: ƏCA 2687 — Juuru 2277/2

EMA: ƏCA 6548 — Kiia 1324

ƏCA 6516 — KIIA 1482

Rakvere raj. Vinni näidissovh. tehnikum
Sünd. 14. VI 1961. a. Viljandi raj. Võrtsjärve Riiklik Kalamaj., RTR 26. X 1964. a.

Areng: 38—243—160—146—92—7/7
Jõudlus: 5—3—11,6—11,6—82,6—16,6 — eliit

ISA: Dratšun 1419
27-kuuselt eluskaal 300 kg, kere pikkus 170 sm, rinna ümbermõõt 161 sm, üldklass — eliit
II: ƏCA 2573 — Dratšun 309
IE: ƏCA 3764 — Salla 878

EMA: ƏCA 4362 — Kiia 640

ƏCA 6518 — KIIA 1478

Rakvere raj. Vinni näidissovh. tehnikum
Sünd. 14. VI 1961. a. Viljandi raj. Võrtsjärve Riiklik Kalamaj., RTR 26. X 1964. a.

Areng: 38—241—160—145—90—8/8
Jõudlus: 5—3—12,9—12,6—80,6—16,5 — eliit

ISA: Dratšun 1419
27-kuuselt eluskaal 300 kg, kere pikkus 170 sm, rinna ümbermõõt 161 sm, üldklass — eliit
II: ƏCA 2573 — Dratšun 309
IE: ƏCA 3764 — Salla 878

EMA: ƏCA 4362 — Kiia 640

ƏCA 6520 — KIIA 338

Rakvere raj. Vinni näidissovh. tehnikum
Sünd. 19. V 1962. a. Rakvere raj. Vinni näidissovh. tehnikum, RTR 26. X 1964. a.

Areng: 39—252—165—147—91—7/7
Jõudlus: 4—3—12,7—12,7—92—19,0 — eliit

ISA: ƏCA 2687 — Juuru 2277

EMA: Kiia 1466
15-kuuselt eluskaal 192 kg, kere pikkus 146 sm, rinna ümbermõõt 136 sm, viljakus 9,9, piimakus 59,0, üldklass — eliit
EI: ƏCA 2555 — Lafett 1515
EE: ƏCA 3464 — Kiia 282

ƏCA 6522 — KIIA 130

Rakvere raj. Vinni näidissovh. tehnikum
Sünd. 8. V 1962. a. Rakvere raj. Vinni näidissovh. tehnikum, RTR 26. X 1964. a.

Areng: 40—243—162—148—90—7/7
Jõudlus: 4—3—11,3—11,3—81,7—17,3 — eliit

ISA: Juuru 2247
14-kuuselt eluskaal 200 kg, kere pikkus 160 sm, rinna ümbermõõt 134 sm, üldklass — eliit
II: ƏCA 2631 — Juuru 1227
IE: ƏCA 4562 — Salla 1248

EMA: Kiia 1450
51-kuuselt eluskaal 298 kg, kere pikkus 175 sm, rinna ümbermõõt 170 sm, viljakus 11,7, piimakus 90,0, üldklass — eliit
EI: Dratšun 1419
EE: ƏCA 4368 — Kiia 706
EII: ƏCA 2573 — Dratšun 309
EIE: ƏCA 3764 — Salla 878

ƏCA 6524 — KIIA 220

Rakvere raj. Vinni näidissovh. tehnikum
Sünd. 18. V 1962. a. Rakvere raj. Vinni näidissovh. tehnikum, RTR 26. X 1964. a.

Areng: 39—249—162—146—91—8/8
Jõudlus: 4—3—11—11—86,6—18,4 — eliit

ISA: ƏCA 2695 — Svat 272

EMA: Kiia 2054
13-kuuselt eluskaal 165 kg, kere pikkus 137 sm, rinna ümbermõõt 122 sm, viljakus 10,0, piimakus 75,5, üldklass — eliit
EI: Valde 1487
EE: ƏCA 4748 — Kiia 986
EII: ƏCA 2557 — Valde 3391
EIE: ƏCA 3750 — Tuisk 570

ƏCA 6526 — KIIA 474

Rakvere raj. Vinni näidissovh. tehnikum
Sünd. 25. V 1962. a. Rakvere raj. Vinni näidissovh. tehnikum, RTR 26. X 1964. a.

Areng: 39—241—160—146—90—6/6
Jõudlus: 5—3—11,7—11,7—89—18,3 — eliit

ISA: ƏCA 2695 — Svat 272

EMA: ƏCA 5172 — Kiia 1748

ƏCA 6528 — KIIA 558

Rakvere raj. Vinni näidissovh. tehnikum
Sünd. 1. VI 1962. a. Rakvere raj. Vinni näidissovh. tehnikum, RTR 26. X 1964. a.

Areng: 39—268—168—150—91—7/7
Jõudlus: 5—3—12,3—12,3—88,7—17,4 — eliit

ISA: ƏCA 2685 — Juuru 2279/1

EMA: ƏCA 6546 — Kiia 1462

Kuldiga ƏCA 2875 — Juuru 101
747—4,04—178,5—35,1—91,3—35,8—13,1—13—13—12,3—40—49—89
Väga hea juurdekasv, rahuldav söödaväärindus, seljalihase lõikepind väga hea, singid suured, peekoni tüüp rahuldav.

ƏCA 6530 — KIIA 280

Rakvere raj. Vinni näidissovh. tehnikum
Sünd. 17. V 1962. a. Rakvere raj. Vinni näidissovh. tehnikum, RTR 26. X 1964. a.

Areng: 39—253—165—147—91—7/7
Jõudlus: 4—3—12—12—90—19,5 — eliit

ISA: ƏCA 2695 — Svat 272

EMA: Kiia 1930
16-kuuselt eluskaal 186 kg, kere pikkus 142 sm, rinna ümbermõõt 135 sm, viljakus 9,0, piimakus 45,0, üldklass — I
EI: ƏCA 2645 — Arvik 2893
EE: ƏCA 4756 — Kiia 1192

ƏCA 6532 — KIIA 270

Rakvere raj. Vinni näidissovh. tehnikum
Sünd. 13. V 1962. a. Rakvere raj. Vinni näidissovh. tehnikum, RTR 26. X 1964. a.

Areng: 39—248—163—155—90—7/7
Jõudlus: 4—3—12—12—96—17,8 — eliit

ISA: Svat 297
6-kuuselt eluskaal 80 kg, kere pikkus 110 sm, üldklass — eliit
II: Svat 1287
IE: ƏCA 4858 — Kiia 970
III: ƏCA 2563 — Svat 1031
IIE: ƏCA 3018 — Ellu 106

EMA: Kiia 1810
17-kuuselt eluskaal 185 kg, kere pikkus 149 sm, rinna ümbermõõt 129 sm, viljakus 9, piimakus 49, üldklass — I
EI: ƏCA 2645 — Arvik 2893
EE: ƏCA 4752 — Kiia 1078

ƏCA 6534 — KIIA 548

Rakvere raj. Vinni näidissovh. tehnikum
Sünd. 1. VI 1962. a. Rakvere raj. Vinni näidissovh. tehnikum, RTR 26. X 1964. a.

Areng: 39—240—160—146—91—7/7
Jõudlus: 5—3—12,3—12,3—96,3—16,7 — eliit

ISA: ƏCA 2685 — Juuru 2279/1

EMA: ƏCA 6546 — Kiia 1462

ЭСА 6536 — KIIA 324

Rakvere raj. Vinni näidissovh. tehnikum
Sünd. 18. V 1962. a. Rakvere raj. Vinni näidissovh. tehnikum, RTR 26. X 1964. a.

Areng: 39—284—178—165—93—7/7
Jõudlus: 4—3—13—13,5—107,5—16,4 — eliit

ISA: Svat 297
6-kuuselt eluskaal 80 kg, kere pikkus 110 sm, üldklass — eliit
II: Svat 1287
IE: ЭСА 4858 — Kiia 970
III: ЭСА 2563 — Svat 1031
IIE: ЭСА 3018 — Ellu 106

EMA: Kiia 1854
16-kuuselt eluskaal 196 kg, kere pikkus 152 sm, rinna ümbermõõt 138 sm, viljakus 10,0, piimakus 71,5, üldklass — eliit
EI: ЭСА 2579 — Samson 1041
EE: ЭСА 4002 — Kiia 500

ЭСА 6538 — KIIA 454

Rakvere raj. Vinni näidissovh. tehnikum
Sünd. 25. V 1962. a. Rakvere raj. Vinni näidissovh. tehnikum, RTR 26. X 1964. a.

Areng: 27—229—158—143—90—6/8
Jõudlus: 2—1—12—12—90—18,9 — eliit

ISA: Svat 297
6-kuuselt eluskaal 80 kg, kere pikkus 110 sm, üldklass — eliit
II: Svat 1287
IE: ЭСА 4858 — Kiia 970
III: ЭСА 2563 — Svat 1031
IIE: ЭСА 3018 — Ellu 106

EMA: Kiia 1808
17-kuuselt eluskaal 185 kg, kere pikkus 149 sm, rinna ümbermõõt 129 sm, viljakus 9,0, piimakus 49,0 üldklass — I
EI: ЭСА 2645 — Arvik 2893
EE: ЭСА 4752 — Kiia 1078

ЭСА 6540 — KIIA 318

Rakvere raj. Vinni näidissovh. tehnikum
Sünd. 18. V 1962. a. Rakvere raj. Vinni näidissovh. tehnikum, RTR 26. X 1964. a.

Areng: 39—253—162—155—91—7/7
Jõudlus: 3—2—12,5—12,5—89,5—18,2 — eliit

ISA: Svat 297
6-kuuselt eluskaal 80 kg, kere pikkus 110 sm, üldklass — eliit
II: Svat 1287
IE: ЭСА 4858 — Kiia 970
III: ЭСА 2563 — Svat 1031
IIE: ЭСА 3018 — Ellu 106

EMA: Kiia 1854
16-kuuselt eluskaal 196 kg, kere pikkus 152 sm, rinna ümbermõõt 138 sm, viljakus 10,0, piimakus 71,5, üldklass — eliit
EI: ЭСА 2579 — Samson 1041
EE: ЭСА 4002 — Kiia 500

ЭСА 6542 — KIIA 1472

Rakvere raj. Vinni näidissovh. tehnikum
Sünd. 11. VI 1961. a. Viljandi raj. Võrtsjärve Riiklik Kalamaj., RTR 26. X 1964. a.

Areng: 50—277—170—168—90—7/7
Jõudlus: 6—4—12,2—12,3—97—16,7 — eliit

ISA: Dratšun 1419
27-kuuselt eluskaal 300 kg, kere pikkus 170 sm, rinna ümbermõõt 161 sm, üldklass — eliit
EMA: ЭСА 4366 — Kiia 704
II: ЭСА 2573 — Dratšun 309
IE: ЭСА 3764 — Salla 878

ЭСА 6544 — KIIA 1448

Rakvere raj. Vinni näidissovh. tehnikum
Sünd. 27. V 1961. a. Viljandi raj. Võrtsjärve Riiklik Kalamaj., RTR 26. X 1964. a.

Areng: 51—252—167—148—90—7/7
Jõudlus: 7—5—11,4—11,4—91,6—17,9 — eliit

ISA: Dratšun 1419
27-kuuselt eluskaal 300 kg, kere pikkus 170 sm, rinna ümbermõõt 161 sm, üldklass — eliit
EMA: ЭСА 4368 — Kiia 706
II: ЭСА 2573 — Dratšun 309
IE: ЭСА 3764 — Salla 878

ЭСА 6546 — KIIA 1462

Rakvere raj. Vinni näidissovh. tehnikum
Sünd. 13. VI 1961. a. Viljandi raj. Võrtsjärve Riiklik Kalamaj., RTR 26. X 1964. a.

Areng: 38—241—161—145—92—6/7
Jõudlus: 5—3—11,6—11,6—82,6—17,3 — eliit

ISA: ЭСА 2555 — Lafett 1515
EMA: ЭСА 3464 — Kiia 282

Järglaste kontrollnuuma andmed

Kuldiga ЭСА 2685 — Juuru 2279
631—4,44—200—40,8—92,7—29,6—13,5—13,3—12,2—12,2—32—38—70
Juurdekasv ja söödaväärindus rahuldav, seljapekk paks, seljalihase lõikepind täiesti rahuldav, sinkide suurus ja peekoni tüüp rahuldavad.

ЭСА 6548 — KIIA 1324

Rakvere raj. Vinni näidissovh. tehnikum
Sünd. 16. III 1961. a. Viljandi raj. Võrtsjärve Riiklik Kalamaj., RTR 26. X 1964. a.

Areng: 41—252—161—154—92—7/7
Jõudlus: 4—3—11,6—11—65—14 — eliit

ISA: Neptun 3591
11-kuuselt eluskaal 175 kg, kere pikkus 152 sm, üldklass — eliit
EMA: ЭСА 4824 — Kiia 846
II: ЭСА 2495 — Neptun 913
IE: ЭСА 3920 — Leedi 3232

ƏCA 6550 — KIIA 1484

Rakvere raj. Vinni näidissovh. tehnikum
Sünd. 14. VI 1961. a. Viljandi raj. Võrtsjärve Riiklik Kalamaj., RTR 26. X 1964. a.

Areng: 50—262—168—148—90—7/7
Jõudlus: 7—5—12—12—90,6—17 — eliit

ISA: Dratšun 1419
27-kuuselt eluskaal 300 kg, kere pikkus 170 sm, rinna ümbermõõt 161 sm, üldklass — eliit
II: ƏCA 2573 — Dratšun 309
IE: ƏCA 3764 — Salla 878

EMA: ƏCA 4362 — Kiia 640

ƏCA 6552 — KIIA 422

Rakvere raj. Vinni näidissovh. tehnikum
Sünd. 23. V 1962. a. Rakvere raj. Vinni näidissovh. tehnikum, RTR 26. X 1964. a.

Areng: 39—239—156—148—90—8/8
Jõudlus: 5—3—12,3—12,3—91,7—17,5 — eliit

ISA: ƏCA 2685 — Juuru 2279/1

EMA: ƏCA 6542 — Kiia 1472

ƏCA 6554 — KAI 2586

Viljandi raj. Mitšurini-nim. kolh.
Sünd. 15. I 1962. a. Tartu raj. «Avangardi» kolh., RTR 30. XI 1964. a.

Areng: 30—240—160—150—90—6/7
Jõudlus: 3—2—14—14,5—93—16,4 — eliit

ISA: ƏCA 2587 — Sekreet 2337

EMA: ƏCA 4744 — Kai 668

ƏCA 6556 — KIIA 552

Rakvere raj. Vinni näidissovh. tehnikum
Sünd. 1. VI 1962. a. Rakvere raj. Vinni näidissovh. tehnikum, RTR 26. X 1964. a.

Areng: 39—272—165—147—90—6/6
Jõudlus: 5—3—11,3—11,3—92,3—17 — eliit

ISA: ƏCA 2685 — Juuru 2279/1

EMA: ƏCA 6546 — Kiia 1462

ЭСА 6558 — КИА 58

Rakvere raj. Vinni näidissovh. tehnikum
Sünd. 2. V 1962. a. Rakvere raj. Vinni näidissovh. tehnikum, RTR 26. X 1964. a.

Areng: 40—248—169—152—90—7/7
Jõudlus: 4—3—12,7—12,7—91,7—18,0 — eliit

ISA: ЭСА 2689 — Juuru 2313/3

EMA: Kiia 1454/57
51-kuuselt eluskaal 298 kg, kere pikkus 175 sm, rinna ümbermõõt 170 sm, viljakus 11,7, piimakus 90,0, üldklass — eliit
EI: Dratšun 1419
EE: ЭСА 4368 — Kiia 706
EII: ЭСА 2573 — Dratšun 309
EIE: ЭСА 3764 — Salla 878

ЭСА 6560 — LIISA 2384

Rakvere raj. Vinni näidissovh. tehnikum
Sünd. 25. I 1963. a. Rakvere raj. Vinni näidissovh. tehnikum, RTR 26. X 1964. a.

Areng: 31—257—160—156—92—7/7
Jõudlus: 3—2—11,5—11,5—83,5—18,3 — eliit

ISA: ЭСА 2685 — Juuru 2279/1

EMA: Liisa 116/89
39-kuuselt eluskaal 242 kg, kere pikkus 161 sm, rinna ümbermõõt 146 sm, viljakus 12,0, piimakus 80,6, üldklass — eliit
EI: ЭСА 2653 — Svat 1355
EE: Liisa 972
EEI: ЭСА 2579 — Samson 1041
EEE: ЭСА 3996 — Liisa 2842

ЭСА 6562 — КИА 168

Rakvere raj. Vinni näidissovh. tehnikum
Sünd. 9. V 1962. a. Rakvere raj. Vinni näidissovh. tehnikum, RTR 26. X 1964. a.

Areng: 40—235—160—145—91—7/7
Jõudlus: 4—3—12—12—78,3—17,9 — eliit

ISA: ЭСА 2689 — Juuru 2313/3

EMA: ЭСА 6548 — Kiia 1324

ƏCA 6564 — KIIA 104

Rakvere raj. Vinni näidissovh. tehnikum
Sünd. 4. V 1962. a. Rakvere raj. Vinni näidissovh. tehnikum, RTR 26. X 1964. a.

Areng: 40—238—159—148—90—7/6
Jõudlus: 5—3—11,3—11,3—83,3—19,3 — eliit

ISA: ƏCA 2685 — Juuru 2279/1

EMA: Kiia 1482
50-kuuselt eluskaal 252 kg, kere pikkus 163 sm, rinna ümbermõõt 147 sm, viljakus 10,8, piimakus 80,7, üldklass — eliit
EI: Dratšun 1419
EE: ƏCA 4362 — Kiia 640
EII: ƏCA 2573 — Dratšun 309
EIE: ƏCA 3764 — Salla 878

ƏCA 6566 — SALLA 2238

Rakvere raj. Vinni näidissovh. tehnikum
Sünd. 30. IV 1961. a. Valga raj. «Võidu» kolh., RTR 26. X 1964. a.

Areng: 52—258—166—149—91—7/8
Jõudlus: 6—4—11,3—11,3—80,2—15,4 — eliit

ISA: ƏCA 2631 — Juuru 1227

EMA: ƏCA 4562 — Salla 1248

ƏCA 6568 — SALLA 2230

Rakvere raj. Vinni näidissovh. tehnikum
Sünd. 30. IV 1961. a. Valga raj. «Võidu» kolh., RTR 26. X 1964. a.

Areng: 53—273—172—147—91—7/7
Jõudlus: 6—4—11,3—11,3—85,7—18,3 — eliit

ISA: ƏCA 2631 — Juuru 1227

EMA: ƏCA 4562 — Salla 1248

ƏCA 6570 — SALLA 198

Rakvere raj. Vinni näidissovh. tehnikum
Sünd. 10. V 1962. a. Rakvere raj. Vinni näidissovh. tehnikum, RTR 26. X 1964. a.

Areng: 39—249—166—147—91—7/7
Jõudlus: 4—3—11,3—11,3—88,7—18,1 — eliit

ISA: ƏCA 2691 — Svat 315

EMA: ƏCA 8158 — Salla 2454

Järglaste kontrollnuuma andmed

Kuldiga ƏCA 2883 — Arvik 757
733—4,02—174—33,7—90,25—31—12,9—12,8—12,3—11,8—32—38—70
Väga hea juurdekasv, üle rahuldava söödaväärindus, lihakeha lühike, seljalihase lõikepind suur, sinkide suurus rahuldav, peekoni tüüp peaaegu rahuldav.

ƏCA 6572 — SALLA 2450

Rakvere raj. Vinni näidissovh. tehnikum
Sünd. 26. V 1961. a. Valga raj. «Võidu» kolh., RTR 26. X 1964. a.

Areng: 51—264—168—162—91—7/7
Jõudlus: 6—4—11,8—12—91,3—18,9 — eliit

ISA: ƏCA 2631 — Juuru 1227 EMA: ƏCA 5570 — Salla 1490

ƏCA 6574 — SALLA 2236

Rakvere raj. Vinni näidissovh. tehnikum
Sünd. 30. IV 1961. a. Valga raj. «Võidu» kolh., RTR 26. X 1964. a.

Areng: 52—258—164—147—90—7/7
Jõudlus: 6—4—11,7—11,7—87,2—15 — eliit

ISA: ƏCA 2631 — Juuru 1227 EMA: ƏCA 4562 — Salla 1248

Järglaste kontrollnuuma andmed

Kuldiga ƏCA 2811 — Vilgas 1373
750—3,69—178—35,1—93—26,3—13—12,5—11,9—12,3—33—40—73
Väga hea juurdekasv ja hea söödaväärindus, seljalihase lõikepind rahuldav, rühmas mitterahuldava sinkidega sigu, peekoni tüüp rahuldav.

Märkus: sead põdesid läbi rõuged.

ƏCA 6576 — SALLA 290

Rakvere raj. Vinni näidissovh. tehnikum
Sünd. 18. V 1962. a. Rakvere raj. Vinni näidissovh. tehnikum, RTR 26. X 1964. a.

Areng: 27—231—159—143—90—7/8
Jõudlus: 3—2—11,5—11,5—86—16,3 — eliit

ISA: Svat 327
16-kuuselt eluskaal 200 kg, kere pikkus 155 sm, rinna ümbermõõt 139 sm, üldklass — eliit
II: Svat 1287
IE: ƏCA 4862 — Kiia 978/34
III: ƏCA 2563 — Svat 1031
IIE: ƏCA 3018 — Ellu 106

EMA: Salla 2442
16-kuuselt eluskaal 193 kg, kere pikkus 143 sm, rinna ümbermõõt 138 sm, viljakus 9,0, piimakus 70,0, üldklass — eliit
EI: ƏCA 2631 — Juuru 1227
EE: ƏCA 5570 — Salla 1490

ƏCA 6578 — SALLA 494

Rakvere raj. Vinni näidissovh. tehnikum
Sünd. 25. V 1962. a. Rakvere raj. Vinni näidissovh. tehnikum, RTR 26. X 1964. a.

Areng: 39—256—165—147—90—7/7
Jõudlus: 5—3—11,3—11,3—90—17,3 — eliit

ISA: Svat 297
6-kuuselt eluskaal 80 kg, kere pikkus 110 sm, üldklass — eliit
II: Svat 1287
IE: ƏCA 4858 — Kiia 970
III: ƏCA 2563 — Svat 1031
IIE: ƏCA 3018 — Ellu 106

EMA: ƏCA 5174 — Salla 2410

ƏCA 6580 — SALLA 202

Rakvere raj. Vinni näidissovh. tehnikum
Sünd. 11. V 1962. a. Rakvere raj. Vinni näidissovh. tehnikum, RTR 26. X 1964. a.

Areng: 39—246—160—145—90—7/7
Jõudlus: 5—3—12,3—12,3—93,5—17,8 — eliit

ISA: ƏCA 2691 — Svat 315

EMA: ƏCA 6572 — Salla 2450

ƏCA 6582 — SALLA 298

Rakvere raj. Vinni näidissovh. tehnikum
Sünd. 18. V 1962. a. Rakvere raj. Vinni näidissovh. tehnikum, RTR 26. X 1964. a.

Areng: 39—248—160—158—90—7/7
Jõudlus: 4—3—11—11—90,2—17,7 — eliit

ISA: Svat 297
6-kuuselt eluskaal 80 kg, kere pikkus 110 sm, üldklass — eliit
II: Svat 1237
IE: ƏCA 4858 — Kiia 970
III: ƏCA 2563 — Svat 1031
IIE: ƏCA 3018 — Ellu 106

EMA: Salla 2442
16-kuuselt eluskaal 193 kg, kere pikkus 143 sm, rinna ümbermõõt 138 sm, viljakus 9,0, piimakus 70,0, üldklass — eliit
EI: ƏCA 2631 — Juuru 1227
EE: ƏCA 5570 — Salla 1490

ƏCA 6584 — TUISK 266

Rakvere raj. Vinni näidissovh. tehnikum
Sünd. 13. V 1962. a. Rakvere raj. Vinni näidissovh. tehnikum, RTR 26. X 1964. a.

Areng: 40—242—162—145—90—7/7
Jõudlus: 5—3—11,7—11,3—83,6—16,6 — eliit

ISA: ƏCA 2697 — Svat 293

EMA: Tuisk 2470
26-kuuselt eluskaal 227 kg, kere pikkus 158 sm, rinna ümbermõõt 144 sm, viljakus 10,0, piimakus 76,0, üldklass — eliit
EI: ƏCA 2631 — Juuru 1227
EE: Tuisk 1470
EEI: ƏCA 2573 — Dratšun 309
EEE: ƏCA 4540 — Tuisk 968

ƏCA 6586 — SALLA 684

Rakvere raj. Vinni näidissovh. tehnikum
Sünd. 19. VI 1962. a. Rakvere raj. Vinni näidissovh. tehnikum, RTR 26. X 1964. a.

Areng: 38—258—160—151—91—7/8
Jõudlus: 5—3—12,3—12,3—92,7—16,7 — eliit

ISA: ƏCA 2691 — Svat 315

EMA: Salla 2406
27-kuuselt eluskaal 230 kg, kere pikkus 155 sm, rinna ümbermõõt 144 sm, viljakus 10,0, piimakus 63,0, üldklass — eliit
EI: ƏCA 2631 — Juuru 1227
EE: Salla 1502
EII: ƏCA 2573 — Dratšun 309
EIE: ƏCA 3762 — Salla 864

ƏCA 6588 — SALLA 674

Rakvere raj. Vinni näidissovh. tehnikum
Sünd. 16. VI 1962. a. Rakvere raj. Vinni näidissovh. tehnikum, RTR 26. X 1964. a.

Areng: 38—249—160—148—90—8/7
Jõudlus: 5—3—11,7—11,7—92—19,3 — eliit

ISA: ƏCA 2691 — Svat 315

EMA: Salla 2448
27-kuuselt eluskaal 231 kg, kere pikkus 158 sm, rinna ümbermõõt 141 sm, viljakus 10,0, piimakus 90,0, üldklass — eliit
EI: ƏCA 2631 — Juuru 1227
EE: ƏCA 5570 — Salla 1490

ƏCA 6590 — SALLA 196

Rakvere raj. Vinni näidissovh. tehnikum
Sünd. 10. V 1962. a. Rakvere raj. Vinni näidissovh. tehnikum, RTR 26. X 1964. a.

Areng: 40—240—164—145—90—7/7
Jõudlus: 3—2—11,5—11,5—88—16,8 — eliit

ISA: ƏCA 2691 — Svat 315

EMA: ƏCA 8158 — Salla 2454

ƏCA 6592 — SALLA 192

Rakvere raj. Vinni näidissovh. tehnikum
Sünd. 10. V 1962. a. Rakvere raj. Vinni näidissovh. tehnikum, RTR 26. X 1964. a.

Areng: 39—239—166—143—91—7/7
Jõudlus: 4—3—12,3—12,3—91—17,2 — eliit

ISA: ƏCA 2691 — Svat 315

EMA: ƏCA 8158 — Salla 2454

ƏCA 6594 — SALLA 678

Rakvere raj. Vinni näidissovh. tehnikum
Sünd. 19. VI 1962. a. Rakvere raj. Vinni näidissovh. tehnikum, RTR 26. X 1964. a.

Areng: 38—275—165—160—92—7/7
Jõudlus: 4—3—11,6—11,6—90,3—17,8 — eliit

ISA: ƏCA 2691 — Svat 315

EMA: Salla 2406
27-kuuselt eluskaal 230 kg, kere pikkus 155 sm, rinna ümbermõõt 144 sm, viljakus 10,0, piimakus 63,0, üldklass — eliit
EI: ƏCA 2631 — Juuru 1227
EE: Salla 1502
EEI: ƏCA 2573 — Dratšun 309
EEE: ƏCA 3762 — Salla 864

ƏCA 6596 — SALLA 914

Rakvere raj. Vinni näidissovh. tehnikum
Sünd. 1. I 1963. a. Rakvere raj. Vinni näidissovh. tehnikum, RTR 26. X 1964. a.

Areng: 20—207—149—142—90—7/7
Jõudlus: 1—1—12—12—61—14,3 — eliit

ISA: ƏCA 2695 — Svat 272

EMA: Salla 2448
27-kuuselt eluskaal 231 kg, kere pikkus 158 sm, rinna ümbermõõt 141 sm, viljakus 10,0, piimakus 90,0, üldklass — eliit
EI: ƏCA 2631 — Juuru 1227
EE: ƏCA 5570 — Salla 1490

ƏCA 6598 — SALLA 226

Rakvere raj. Vinni näidissovh. tehnikum
Sünd. 12. V 1962. a. Rakvere raj. Vinni näidissovh. tehnikum, RTR 26. X 1964. a.

Areng: 27—229—158—143—91—8/7
Jõudlus: 2—1—13—13—87—16,3 — eliit

ISA: ƏCA 2693 — Svat 317

EMA: ƏCA 6574 — Salla 2236

ƏCA 6600 — LIISA 28

Rakvere raj. Vinni näidissovh. tehnikum
Sünd. 1. V 1962. a. Rakvere raj. Vinni näidissovh. tehnikum, RTR 26. X 1964. a.

Areng: 40—252—160—159—91—7/7
Jõudlus: 5—3—11,3—11,3—76,3—18 — eliit

ISA: ƏCA 2685 — Juuru 2279/1

EMA: Liisa 4690
17-kuuselt eluskaal 188 kg, kere pikkus 147 sm, rinna ümbermõõt 134 sm, viljakus 9,0, piimakus 45,5, üldklass — I
EI: ƏCA 2603 — Dollar 4151
EE: ƏCA 5608 — Liisa 69

ƏCA 6602 — LIISA 36

Rakvere raj. Vinni näidissovh. tehnikum
Sünd. 2. V 1962. a. Rakvere raj. Vinni näidissovh. tehnikum, RTR 26. X 1964. a.

Areng: 39—254—164—160—92—7/7
Jõudlus: 3—2—11,5—11,5—87,5—16,8 — eliit

ISA: ƏCA 2687 — Juuru 2277/2

EMA: Liisa 4736
16-kuuselt eluskaal 191 kg, kere pikkus 142 sm, rinna ümbermõõt 138 sm, viljakus 10,0, piimakus 45,5, üldklass — eliit
EI: ƏCA 2603 — Dollar 4151
EE: ƏCA 4922 — Liisa 62

ƏCA 6604 — LIISA 1814

Rakvere raj. Vinni näidissovh. tehnikum
Sünd. 29. IV 1961. a. Tartu raj. «Avangardi» kolh., RTR 26. X 1964. a.

Areng: 53—267—168—148—90 — 7/7
Jõudlus: 6—4—12,2—12,2—95,3—18,2 — eliit

ISA: ƏCA 2579 — Samson 1041

EMA: ƏCA 3994 — Liisa 2816

Järglaste kontrollnuuma andmed

Kuldiga ƏCA 2685 — Juuru 2279
588—4,53—195,5—36,2—89,8—30,6—12,9—13—11,6—11,8—40—33—73
Söödavääringus ja juurdekasv mitterahuldav, lihakeha lühike, seljalihase lõikepind hea, sinkide suurus ja peekoni tüüp jätavad soovida.

ƏCA 6606 — LIISA 210

Rakvere raj. Vinni näidissovh. tehnikum
Sünd. 21. V 1961. a. Tartu raj. Tartu näidissovh., RTR 26. X 1964. a.

Areng: 39—243—160—145—91—7/7
Jõudlus: 5—3—12—12—85—17,6 — eliit

ISA: Delfiin 1313
17-kuuselt eluskaal 220 kg, kere pikkus 155 sm, rinna ümbermõõt 143 sm, üldklass — eliit
II: ƏCA 2609 — Delfiin 3293
IE: ƏCA 3594 — Ellu 316

EMA: ƏCA 4864 — Liisa 980/64

ƏCA 6608 — LIISA 60

Rakvere raj. Vinni näidissovh. tehnikum
Sünd. 4. V 1962. a. Rakvere raj. Vinni näidissovh. tehnikum, RTR 26. X 1964. a.

Areng: 30—232—153—147—90—7/7
Jõudlus: 3—2—11,5—11,5—75—16,7 — eliit

ISA: ƏCA 2863 — Juuru 2353

EMA: Liisa 4726
16-kuuselt eluskaal 190 kg, kere pikkus 142 sm, rinna ümbermõõt 137 sm, viljakus 13,0, piimakus 46,5, üldklass — eliit
EI: ƏCA 2605 — Valde 1483
EE: ƏCA 4218 — Liisa 60/3656

ƏCA 6610 — LIISA 2468

Rakvere raj. Vinni näidissovh. tehnikum
Sünd. 19. II 1963. a. Rakvere raj. Vinni näidissovh. tehnikum, RTR 26. X 1964. a.

Areng: 31—239—159—149—90—7/7
Jõudlus: 3—2—11,5—11,5—85—17,2 — eliit

ISA: ƏCA 2685 — Juuru 2279/1

EMA: ƏCA 8162 — Liisa 4720

Järglaste kontrollnuuma andmed

Kuldiga ƏCA 2877 — Arvik 739
633—4,32—195—33,5—91,5—29,9—13,3—13,1—12,9—12,9—35—36—71
Rahuldav juurdekasv ja söödaväärindus, lihakeha lühike, seljalihase lõikepind ja singid head, peekoni tüüp üle rahuldava.

ƏCA 6612 — LIISA 2116

Rakvere raj. Vinni näidissovh. tehnikum
Sünd. 5. I 1963. a. Rakvere raj. Vinni näidissovh. tehnikum, RTR 26. X 1964. a.

Areng: 19—203—150—142—93—7/7
Jõudlus: 1—1—11—11—71—14,1 — eliit

ISA: ƏCA 2689 — Juuru 2313/3

EMA: Liisa 4726
16-kuuselt eluskaal 190 kg, kere pikkus 142 sm, rinna ümbermõõt 137 sm, viljakus 13,0, piimakus 46,5, üldklass — eliit
EI: ƏCA 2605 — Valde 1483
EE: ƏCA 4218 — Liisa 60/3656

ƏCA 6614 — LIISA 4668

Rakvere raj. Vinni näidissovh. tehnikum
Sünd. 19. IV 1961. a. Viljandi raj. Polli Katsebaas, RTR 26. X 1964. a.

Areng: 40—259—165—162—90—7/6
Jõudlus: 4—3—12,3—12,5—80—13,7 — eliit

ISA: ƏCA 2605 — Valde 1483

EMA: ƏCA 4932 — Liisa 68

ƏCA 6616 — LIISA 400

Rakvere raj. Vinni näidissovh. tehnikum
Sünd. 21. V 1963. a. Rakvere raj. Vinni näidissovh. tehnikum, RTR 26. X 1964. a.

Areng: 39—240—162—156—90—7/7
Jõudlus: 4—3—11,3—11,3—87—17,2 — eliit

ISA: ƏCA 2689 — Juuru 2313/3

EMA: Liisa 4716
6-kuuselt eluskaal 98 kg, kere pikkus 114 sm, viljakus 11,0, piimakus 62,0, üldklass — eliit
EI: ƏCA 2605 — Valde 1483
EE: ƏCA 4218 — Liisa 60

ƏCA 6618 — LIISA 364

Rakvere raj. Vinni näidissovh. tehnikum
Sünd. 20. V 1962. a. Rakvere raj. Vinni näidissovh. tehnikum, RTR 26. X 1964. a

Areng: 27—229—158—143—91—7/7
Jõudlus: 2—1—12—12—79—16,2 — eliit

ISA: Svat 327
16-kuuselt eluskaal 200 kg, kere pikkus 155 sm, rinna ümbermõõt 139 sm, üldklass — eliit
II: Svat 1287
IE: ƏCA 4862 — Kiia 978
III: ƏCA 2563 — Svat 1031
IIE: ƏCA 3018 — Ellu 106

EMA: Liisa 1828
28-kuuselt eluskaal 233 kg, kere pikkus 158 sm, rinna ümbermõõt 144 sm, viljakus 12,0, piimakus 85,0, üldklass — eliit
EI: ƏCA 2579 — Samson 1041
EE: ƏCA 3994 — Liisa 2816

ƏCA 6620 — KAI 534

Rakvere raj. Vinni näidissovh. tehnikum
Sünd. 1. VI 1962. a. Rakvere raj. Vinni näidissovh. tehnikum, RTR 26. X 1964. a.

Areng: 39—248—170—146—90—7/7
Jõudlus: 5—3—11,7—11,7—81,3—15,9 — eliit

ISA: ƏCA 2685 — Juuru 2279/1

EMA: ƏCA 6622 — Kai 4650

ƏCA 6622 — KAI 4650

Rakvere raj. Vinni näidissovh. tehnikum
Sünd. 13. IV 1961. a. Viljandi raj. Polli Katsebaas, RTR 26. X 1964. a.

Areng: 52—263—172—148—90—7/7
Jõudlus: 7—5—11,8—11,6—92,2—19,5 — eliit

ISA: ƏCA 2603 — Dollar 4151

EMA: ƏCA 3506 — Kai 16/3236

ЭСА 6624 — KAI 530

Rakvere raj. Vinni näidissovh. tehnikum
Sünd. 1. VI 1962. a. Rakvere raj. Vinni näidissovh. tehnikum, RTR 26. X 1964. a.

Areng: 39—280—170—148—91—7/7
Jõudlus: 5—3—12,3—12,3—83,3—17,8 — eliit

ISA: ЭСА 2685 — Juuru 2279/I
EMA: ЭСА 6622 — Kai 4650

ЭСА 6626 — KAI 482

Rakvere raj. Vinni näidissovh. tehnikum
Sünd. 25. V 1962. a. Rakvere raj. Vinni näidissovh. tehnikum, RTR 26. X 1964. a.

Areng: 39—257—163—149—91—7/7
Jõudlus: 5—3—11—11—90,5—18,2 — eliit

ISA: Svat 297
6-kuuselt eluskaal 80 kg, kere pikkus 110 sm, üldklass — eliit
II: Svat 1287
IE: ЭСА 4858 — Kiia 970
III: ЭСА 2563 — Svat 1031
IIE: ЭСА 3018 — Ellu 106

EMA: ЭСА 6636 — Kai 2110

ЭСА 6628 — KAI 186

Rakvere raj. Vinni näidissovh. tehnikum
Sünd. 9. V 1963. a. Rakvere raj. Vinni näidissovh. tehnikum, RTR 26. X 1964. a.

Areng: 40—239—160—145—90—8/8
Jõudlus: 4—3—11—11—89,7—17,5 — eliit

ISA: ЭСА 2693 — Svat 317

EMA: Kai 2212
18-kuuselt eluskaal 186 kg, kere pikkus 149 sm, rinna ümbermõõt 132 sm, viljakus 10,0, piimakus 68,0, üldklass — I
EI: ЭСА 2557 — Valde 3391
EE: ЭСА 3754 — Kai 716

ЭСА 6630 — KAI 538

Rakvere raj. Vinni näidissovh. tehnikum
Sünd. 1. VI 1962. a. Rakvere raj. Vinni näidissovh. tehnikum, RTR 26. X 1964. a.

Areng: 39—278—169—164—91—7/7
Jõudlus: 3—2—11,5—11,5—88,5—15,6 — eliit

ISA: ЭСА 2685 — Juuru 2279/1
EMA: ЭСА 6622 — Kai 4650

ƏCA 6632 — KAI 178

Rakvere raj. Vinni näidissovh. tehnikum
Sünd. 9. V 1962. a. Rakvere raj. Vinni näidissovh. tehnikum, RTR 26. X 1964. a.

Areng: 39—268—160—153—92—7/7
Jõudlus: 4—3—11,3—11,3—93—19,2 — eliit

ISA: ƏCA 2693 — Svat 317

EMA: Kai 2212
18-kuuselt eluskaal 186 kg, kere pikkus 149 sm, rinna ümbermõõt 132 sm, viljakus 10,0, piimakus 68,0, üldklass — I
EI: ƏCA 2557 — Valde 3391
EE: ƏCA 3754 — Kai 716

Järglaste kontrollnuuma andmed

Kuldiga ƏCA 2685 — Juuru 2279
722—4,13—177,5—37—87,5—25,5—12,9—12,4—12,1—11,8—32—30—62
Juurdekasv väga hea, söödaväärindus rahuldav, lihakeha lühike, seljalihase lõikepind väheldane, peekoni tüüp mitterahuldav.

ƏCA 6634 — KAI 160

Rakvere raj. Vinni näidissovh. tehnikum
Sünd. 9. V 1962. a. Rakvere raj. Vinni näidissovh. tehnikum, RTR 26. X 1964. a.

Areng: 39—242—165—145—90—7/7
Jõudlus: 4—3—11,7—11,7—83,3—17,3 — eliit

ISA: Svat 297
6-kuuselt eluskaal 80 kg, kere pikkus 110 sm, üldklass — eliit
II: Svat 1287
IE: ƏCA 4858 — Kiia 970
III: ƏCA 2563 — Svat 1031
IIE: ƏCA 3018 — Ellu 106

EMA: Kai 2136
18-kuuselt eluskaal 200 kg, kere pikkus 146 sm, rinna ümbermõõt 139 sm, viljakus 9,0, piimakus 65,5, üldklass — eliit
EI: ƏCA 2631 — Juuru 1227
EE: ƏCA 4552 — Kai 1034

ƏCA 6636 — KAI 2110

Rakvere raj. Vinni näidissovh. tehnikum
Sünd. 26. III 1961. a. Valga raj. «Võidu» kolh., RTR 26. X 1964. a.

Areng: 53—253—170—150—91—7/7
Jõudlus: 6—4—11,7—11—74,7—16,2 — eliit

ISA: ƏCA 2573 — Dratšun 309

EMA: ƏCA 4550 — Kai 1029

ƏCA 6638 — KAI 286

Rakvere raj. Vinni näidissovh. tehnikum
Sünd. 13. V 1962. a. Rakvere raj. Vinni näidissovh. tehnikum, RTR 26. X 1964. a.

Areng: 40—249—166—145—90—7/7
Jõudlus: 5—3—11,7—11,7—85—19 — eliit

ISA: ƏCA 2685 — Juuru 2279/1

EMA: Kai 4644
14-kuuselt eluskaal 190 kg, kere pikkus 140 sm, rinna ümbermõõt 135 sm, viljakus 9,0, piimakus 61,0, üldklass — eliit
EI: ƏCA 2603 — Dollar 4151
EE: ƏCA 3506 — Kai 16/3236

ƏCA 6640 — KAI 2046

Rakvere raj. Vinni näidissovh. tehnikum
Sünd. 1. I 1963. a. Rakvere raj. Vinni näidissovh. tehnikum, RTR 26. X 1964. a.

Areng: 32—238—165—145—91—7/7
Jõudlus: 3—2—11—11—86—18,5 — eliit

ISA: ƏCA 2689 — Juuru 2313/3

EMA: ƏCA 6622 — Kai 4650

ƏCA 6642 — HAAVA 2482

Rakvere raj. Vinni näidissovh. tehnikum
Sünd. 10. VI 1961. a. Valga raj. «Võidu» kolh., RTR 26. X 1964. a.

Areng: 51—263—165—152—91—7/7
Jõudlus: 6—4—11,7—11,7—94,2—18,6 — eliit

ISA: ƏCA 2631 — Juuru 1227

EMA: ƏCA 4544 — Haava 996

ƏCA 6644 — HAAVA 2480

Rakvere raj. Vinni näidissovh. tehnikum
Sünd. 10. VI 1961. a. Valga raj. «Võidu» kolh., RTR 26. X 1964. a.

Areng: 51—264—170—148—92—7/7
Jõudlus: 7—5—12,2—12,2—95,7—18,5 — eliit

ISA: ƏCA 2631 — Juuru 1227

EMA: ƏCA 4544 — Haava 996

ƏCA 6646 — HAAVA 1154

Rakvere raj. Vinni näidissovh. tehnikum
Sünd. 15. I 1963. a. Rakvere raj. Vinni näidissovh. tehnikum, RTR 26. X 1964. a.

Areng: 32—243—158—147—91—7/7
Jõudlus: 2—1—12—12—82—23 — eliit

ISA: ƏCA 2697 — Svat 293

EMA: ƏCA 6642 — Haava 2482

ЭСА 6648 — TUISK 40

Rakvere raj. Vinni näidissovh. tehnikum
Sünd. 8. VI 1961. a. Rakvere raj. Vinni näidissovh. tehnikum, RTR 26. X 1964. a.

Areng: 39—233—162—146—91—7/7
Jõudlus: 5—3—11—11—93,6—19,1 — eliit

ISA: ЭСА 2631 — Juuru 1227

EMA: Tuisk 1470
15-kuuselt eluskaal 175 kg, kere pikkus 141 sm, rinna ümbermõõt 125 sm, viljakus 9,0, piimakus 63,0, üldklass — I
EI: ЭСА 2573 — Dratšun 309
EE: ЭСА 4540 — Tuisk 968

ЭСА 6650 — TUISK 262

Rakvere raj. Vinni näidissovh. tehnikum
Sünd. 13. V 1962. a. Rakvere raj. Vinni näidissovh. tehnikum, RTR 26. X 1964. a.

Areng: 40—247—164—147—90—8/7
Jõudlus: 5—3—11—11—78,3—19 — eliit

ISA: ЭСА 2697 — Svat 293

EMA: Tuisk 2470
26-kuuselt eluskaal 227 kg, kere pikkus 158 sm, rinna ümbermõõt 144 sm, viljakus 10,0, piimakus 76,0, üldklass — eliit
EI: ЭСА 2631 — Juuru 1227
EE: Tuisk 1470
EEI: ЭСА 2573 — Dratšun 309
EEE: ЭСА 4540 — Tuisk 968

ЭСА 6652 — TUISK 300

Rakvere raj. Vinni näidissovh. tehnikum
Sünd. 18. V 1962. a. Rakvere raj. Vinni näidissovh. tehnikum, RTR 26. X 1964. a.

Areng: 39—246—162—145—91—7/7
Jõudlus: 5—3—12,3—12,3—101—18,1 — eliit

ISA: ЭСА 2693 — Svat 317

EMA: Tuisk 2472
15-kuuselt eluskaal 193 kg, kere pikkus 151 sm, rinna ümbermõõt 138 sm, viljakus 9,0, piimakus 52,0, üldklass — eliit
EI: ЭСА 2631 — Juuru 1227
EE: Tuisk 1470
EEI: ЭСА 2573 — Dratšun 309
EEE: ЭСА 4540 — Tuisk 968

ƏCA 6654 — TUISK 260

Rakvere raj. Vinni näidissovh. tehnikum
Sünd. 13. V 1962. a. Rakvere raj. Vinni näidissovh. tehnikum, RTR 26. X 1964. a.

Areng: 40—247—161—147—90—6/7
Jõudlus: 5—3—12,3—12,3—99—18,4 — eliit

ISA: ƏCA 2697 — Svat 293

EMA: Tuisk 2470
26-kuuselt eluskaal 227 kg, kere pikkus 158 sm, rinna ümbermõõt 144 sm, viljakus 10,0, piimakus 76,0, üldklass — eliit
EI: ƏCA 2631 — Juuru 1227
EE: Tuisk 1470
EEI: ƏCA 2573 — Dratšun 309
EEE: ƏCA 4540 — Tuisk 968

ƏCA 6656 — TUISK 308

Rakvere raj. Vinni näidissovh. tehnikum
Sünd. 18. V 1962. a. Rakvere raj. Vinni näidissovh. tehnikum, RTR 26. X 1964. a.

Areng: 39—259—167—148—91—7/7
Jõudlus: 5—3—12,3—12,3—97,6—18,4 — eliit

ISA: ƏCA 2693 — Svat 317

EMA: Tuisk 2472
15-kuuselt eluskaal 193 kg, kere pikkus 151 sm, rinna ümbermõõt 138 sm, viljakus 9,0, piimakus 52,0, üldklass — eliit
EI: ƏCA 2631 — Juuru 1227
EE: Tuisk 1470
EEI: ƏCA 2573 — Dratšun 309
EEE: ƏCA 4540 — Tuisk 968

ƏCA 6658 — TUISK 234

Rakvere raj. Vinni näidissovh. tehnikum
Sünd. 12. V 1962. a. Rakvere raj. Vinni näidissovh. tehnikum, RTR 26. X 1964. a.

Areng: 40—248—160—145—90—7/7
Jõudlus: 4—3—11,7—11,7—85,5—18,0 — eliit

ISA: ƏCA 2697 — Svat 293

EMA: Tuisk 2300
26-kuuselt eluskaal 233 kg, kere pikkus 159 sm, rinna ümbermõõt 144 sm, viljakus 10,0, piimakus 89,5, üldklass — eliit
EI: ƏCA 2631 — Juuru 1227
EE: ƏCA 4574 — Tuisk 1378

ƏCA 6660 — TUISK 650

Rakvere raj. Vinni näidissovh. tehnikum
Sünd. 3. VI 1962. a. Rakvere raj. Vinni näidissovh. tehnikum, RTR 26. X 1964. a.

Areng: 39—240—160—146—90—6/7
Jõudlus: 5—3—11,7—11,7—86,6—17,2 — eliit

ISA: ƏCA 2691 — Svat 315

EMA: ƏCA 6648 — Tuisk 2468

ƏCA 6662 — SALLA 680

Rakvere raj. Vinni näidissovh. tehnikum
Sünd. 19. VI 1962. a. Rakvere raj. Vinni näidissovh. tehnikum, RTR 26. X 1964. a.

Areng: 38—254—165—149—91—7/7
Jõudlus: 4—3—12—12—89,3—18,5 — eliit

ISA: ƏCA 2691 — Svat 315

EMA: Salla 2406
27-kuuselt eluskaal 230 kg, kere pikkus 155 sm, rinna ümbermõõt 144 sm, viljakus 10,0, piimakus 63,0, üldklass — eliit
EI: ƏCA 2631 — Juuru 1227
EE: Salla 1502
EEI: ƏCA 2573 — Dratšun 309
EEE: ƏCA 3762 — Salla 864

ƏCA 6664 — TUISK 604

Rakvere raj. Vinni näidissovh. tehnikum
Sünd. 1. VI 1962. a. Rakvere raj. Vinni näidissovh. tehnikum, RTR 26. X 1964. a.

Areng: 39—271—170—152—90—6/6
Jõudlus: 3—2—12,5—12,5—88,5—19 — eliit

ISA: ƏCA 2697 — Svat 293

EMA: Tuisk 2440
28-kuuselt eluskaal 220 kg, kere pikkus 150 sm, rinna ümbermõõt 135 sm, viljakus 10,5, piimakus 79,0, üldklass — I
EI: ƏCA 2631 — Juuru 1227
EE: Tuisk 1468
EEI: ƏCA 2573 — Dratšun 309
EEE: ƏCA 4540 — Tuisk 968

ƏCA 6666 — TUISK 264

Rakvere raj. Vinni näidissovh. tehnikum
Sünd. 13. V 1962. a. Rakvere raj. Vinni näidissovh. tehnikum, RTR 26. X 1964. a.

Areng: 40—254—167—146—90—7/7
Jõudlus: 4—3—12—12—96,6—18 — eliit

ISA: ƏCA 2697 — Svat 293

EMA: Tuisk 2470
26-kuuselt eluskaal 227 kg, kere pikkus 158 sm, rinna ümbermõõt 144 sm, viljakus 10,0, piimakus 76,0, üldklass — eliit
EI: ƏCA 2631 — Juuru 1227
EE: Tuisk 1470
EEI: ƏCA 2573 — Dratšun 309
EEE: ƏCA 4540 — Tuisk 968

ƏCA 6668 — TUISK 217

Rakvere raj. Vinni näidissovh. tehnikum
Sünd. 1. VI 1962. a. Rakvere raj. Vinni näidissovh. tehnikum, RTR 26. X 1964. a.

Areng: 39—262—166—148—91—7/7
Jõudlus: 4—3—11—11—83—18,2 — eliit

ISA: ƏCA 2697 — Svat 293

EMA: Tuisk 2478
26-kuuselt eluskaal 228 kg, kere pikkus 159 sm, rinna ümbermõõt 144 sm, viljakus 10,0, piimakus 65,0, üldklass — eliit
EI: ƏCA 2631 — Juuru 1227
EE: Tuisk 1470
EEI: ƏCA 2573 — Dratšun 309
EEE: ƏCA 4540 — Tuisk 968

ƏCA 6670 — TUISK 252

Rakvere raj. Vinni näidissovh. tehnikum
Sünd. 14. V 1962. a. Rakvere raj. Vinni näidissovh. tehnikum, RTR 26. X 1964. a.

Areng: 40—274—178—164—91—7/6
Jõudlus: 4—3—11,3—11,3—90—17,8 — eliit

ISA: Svat 167
16-kuuselt eluskaal 200 kg, kere pikkus 155 sm, rinna ümbermõõt 139 sm, üldklass — eliit
II: Svat 1287
IE: ƏCA 4862 — Kiia 978
III: ƏCA 2563 — Svat 1031
IIE: ƏCA 3018 — Ellu 106

EMA: Tuisk 2474
26-kuuselt eluskaal 229 kg, kere pikkus 157 sm, rinna ümbermõõt 142 sm, viljakus 10,0, piimakus 71,0, üldklass — eliit
EI: ƏCA 2631 — Juuru 1227
EE: Tuisk 1470
EII: ƏCA 2573 — Dratšun 309
EIE: ƏCA 4540 — Tuisk 968

Kuldiga ЭСА 2861 — Vilgas 1333
712—3,9—172—31,1—92,3—34—12,7—12,2—12,2—12,3—32—38—70
Väga hea juurdekasv, hea söödaväärindus, seljalihase lõikepind hea, sinkide suurus ja peekoni tüüp rahuldavad.

ЭСА 6672 — TUISK 584

Rakvere raj. Vinni näidissovh. tehnikum
Sünd. 1. VI 1962. a. Rakvere raj. Vinni näidissovh. tehnikum, RTR 26. X 1964. a.

Areng: 39—247—168—151—90—8/7
Jõudlus: 3—2—13—13—77—15,4 — eliit

ISA: Svat 327
16-kuuselt eluskaal 200 kg, kere pikkus 155 sm, rinna ümbermõõt 139 sm, üldklass — eliit
II: Svat 1287
IE: ЭСА 4862 — Kiia 978/34
III: ЭСА 2563 — Svat 1031
IIE: ЭСА 3018 — Ellu 106

EMA: Tuisk 2438
27-kuuselt eluskaal 233 kg, kere pikkus 158 sm, rinna ümbermõõt 144 sm, viljakus 10,0, piimakus 72,5, üldklass — eliit
EI: ЭСА 2631 — Juuru 1227
EE: Tuisk 1468
EEI: ЭСА 2573 — Dratšun 309
EEE: ЭСА 4540 — Tuisk 968

ЭСА 6674 — TUISK 254

Rakvere raj. Vinni näidissovh. tehnikum
Sünd. 14. V 1962. a. Rakvere raj. Vinni näidissovh. tehnikum, RTR 26. X 1964. a.

Areng: 40—243—160—147—90—7/7
Jõudlus: 4—3—12,3—12,3—91,3—17,9 — eliit

ISA: Svat 167
16-kuuselt eluskaal 200 kg, kere pikkus 155 sm, rinna ümbermõõt 139 sm, üldklass — eliit
II: Svat 1287
IE: ЭСА 4862 — Kiia 978
III: ЭСА 2563 — Svat 1031
IIE: ЭСА 3018 — Ellu 106

EMA: Tuisk 2474
26-kuuselt eluskaal 229 kg, kere pikkus 157 sm, rinna ümbermõõt 142 sm, viljakus 10,0, piimakus 71,0, üldklass — eliit
EI: ЭСА 2631 — Juuru 1227
EE: Tuisk 1470
EEI: ЭСА 2573 — Dratšun 309
EEE: ЭСА 4540 — Tuisk 968

ЭСА 6676 — LEEDI 316

Rakvere raj. «Võidu» kolh.
Sünd. 24. V 1962. a. Tartu raj. EPA Raadi õppe- ja katsemaj., RTR 31. X 1964. a.

Areng: 39—255—167—165—90—6/6
Jõudlus: 4—3—12,3—11,3—96,6—20,1 — eliit

ISA: ЭСА 2635 — Samson 1267

EMA: ЭСА 5146 — Leedi 68

Järglaste kontrollnuuma andmed

Kuldiga ƏCA 2803 — Karm 3371
704—3,86—176,5—p—p—p—p—p—p—p—40—45—85
Väga hea juurdekasv ja hea söödaväärindus.

ƏCA 6678 — KIIA 132

Rakvere raj. «Võidu» kolh.
Sünd. 7. X 1962. a. Tartu raj. Tartu näidissovh., RTR 31. X 1964. a.

Areng: 34—248—165—155—91—6/6
Jõudlus: 4—3—14—13,6—104,6—18,7 — eliit

ISA: Tõrges 4759
19-kuuselt eluskaal 280 kg, kere pikkus 168 sm, rinna ümbermõõt 153 sm, üldklass — eliit
II: Littledean King David 12
(10—9) 295 855
IE: Wakeswood Rose 30
(10—4) 774 692
III: Littledean King David 5
(19—11) 284 295
IIE: Littledean Beautiful 116
(9—9) 743 646
IEI: Wakeswood Field Marshal 56
(10—8) 252 939
IEE: Wakeswood Rose 24
(12—11) 726 170

EMA: ƏCA 5824 — Kiia 1594

Järglaste kontrollnuuma andmed

Kuldiga ƏCA 2887 — Svat 281
664—4,04—188—30,8—92,8—30,5—12,9—12,9—12,3—12,1—35—37—72
Hea juurdekasv, rahuldav söödaväärindus, seljalihase lõikepind hea, sinkide suurus ja peekoni tüüp rahuldavad.

ƏCA 6680 — LEEDI 326

Rakvere raj. «Võidu» kolh.
Sünd. 24. V 1962. a. Tartu raj. EPA Raadi õppe- ja katsemaj., RTR 31. X 1964. a.

Areng: 39—290—175—162—92—7/7
Jõudlus: 4—3—15—13,5—101—17,3 — eliit

ISA: ƏCA 2635 — Samson 1267

EMA: ƏCA 5146 — Leedi 68

Järglaste kontrollnuuma andmed

Kuldiga ƏCA 2803 — Karm 3371
805—3,9—170—32,8—93,8—33,3—12,9—12,4—12,4—12,5—35—36—71
Väga hea juurdekasv, hea söödaväärindus, lihakeha pikkus üle rahuldava, seljalihase lõikepind hea, sinkide suurus ja peekoni tüüp üle rahuldava.

ƏCA 6682 — LEEDI 306

Rakvere raj. «Võidu» kolh.
Sünd. 26. V 1962. a. Tartu raj. Raadi õppe- ja katsemaj., RTR 31. X 1964. a.

Areng: 26—250—165—154—93—6/6
Jõudlus: 2—1—16—16—131—16,8 — eliit

ISA: ƏCA 2683 — Tempo 1793

EMA: Leedi 94
17-kuuselt eluskaal 200 kg, kere pikkus 153 sm, rinna ümbermõõt 135 sm, viljakus 10,0, piimakus 83,0, üldklass — eliit
EI: ƏCA 2611 — Dratšun 229
EE: ƏCA 4614 — Leedi 2234

ƏCA 6684 — LEEDI 314

Rakvere raj. «Võidu» kolh.
Sünd. 26. V 1962. a. Tartu raj. EPA Raadi õppe- ja katsemaj., RTR 31. X 1964. a.

Areng: 39—270—170—154—90—7/6
Jõudlus: 4—3—11,6—11,6—96—19,6 — eliit

ISA: ƏCA 2683 — Tempo 1793

EMA: Leedi 94
17-kuuselt eluskaal 200 kg, kere pikkus 153 sm, rinna ümbermõõt 135 sm, viljakus 10,0, piimakus 83,0, üldklass — eliit
EI: ƏCA 2611 — Dratšun 229
EE: ƏCA 4614 — Leedi 2234

ƏCA 6686 — KIIA 130

Rakvere raj. «Võidu» kolh.
Sünd. 7. X 1962. a. Tartu raj. Tartu näidissovh., RTR 31. X 1964. a.

Areng: 34—267—165—160—91—7/7
Jõudlus: 4—3—11,3—11,3—85,3—17,1 — eliit

ISA: Tõrges 4759
19-kuuselt eluskaal 280 kg, kere pikkus 168 sm, rinna ümbermõõt 153 sm, üldklass — eliit
II: Littledean King David 12
(10—9) 295 855
IE: Wakeswood Rose 30
(10—4) 774 692
III: Littledean King David 5
(19—11) 284 295
IIE: Littledean Beautiful 116
(9—9) 743 646
IEI: Wakeswood Field Marshal 56
(10—8) 252 939
IEE: Wakeswood Rose 24
(12—11) 726 170

EMA: ƏCA 5824 — Kiia 1594

ЭСА 6688 — KIIA 138

Rakvere raj. «Võidu» kolh.
Sünd. 7. X 1962. a. Tartu raj. Tartu näidissovh., RTR 31. X 1964. a.

Areng: 34—280—173—162—91—7/7
Jõudlus: 4—3—12,3—12,3—102,3—18,1 — eliit

ISA: Tõrges 4759
19-kuuselt eluskaal 280 kg, kere pikkus 168 sm, rinna ümbermõõt 153 sm, üldklass — eliit
II: Littledean King David 12
(10—9) 295 855
IE: Wakeswood Rose 30
(10—4) 774 692
III: Littledean King David 5
(19—11) 284 295
IIE: Littledean Beautiful 116
(9—9) 743 646
IEI: Wakeswood Field Marshal 56
(10—8) 252 939
IEE: Wakeswood Rose 24
(12—11) 726 170

EMA: ЭСА 5824 — Kiia 1594

ЭСА 6690 — KIIA 106

Rakvere raj. «Võidu» kolh.
Sünd. 3. X 1962. a. Tartu raj. Tartu näidissovh., RTR 31. X 1964. a.

Areng: 34—255—167—157—92—7/7
Jõudlus: 4—3—12,6—12,3—103,3—19,0 — eliit

ISA: Tõrges 4759
19-kuuselt eluskaal 280 kg, kere pikkus 168 sm, rinna ümbermõõt 153 sm, üldklass — eliit
II: Littledean King David 12
(10—9) 295 855
IE: Wakeswood Rose 30
(10—4) 774 692
III: Littledean King David 5
(19—11) 284 295
IIE: Littledean Beautiful 116
(9—9) 743 646
IEI: Wakeswood Field Marshal 56
(10—8) 252 939
IEE: Wakeswood Rose 24
(12—11) 726 170

EMA: Kiia 1598
17-kuuselt eluskaal 215 kg, kere pikkus 155 sm, rinna ümbermõõt 141 sm, viljakus 10,0, piimakus 61,0, üldklass — eliit
EI: Dratšun 1419
EE: Kiia 1062
EII: ЭСА 2573 — Dratšun 309
EIE: ЭСА 3764 — Salla 878
EEI: ЭСА 2515 — Lafett 1515
EEE: ЭСА 3464 — Kiia 282

Järglaste kontrollnuuma andmed

Kuldiga ЭСА 2887 — Svat 281
730—3,68—177—29,4—97—33,6—12—12,5—12,3—12,8—32—38—70
Väga hea juurdekasv, hea söödaväärindus, lihakeha pikkus väga hea, seljalihase lõikepind hea, sinkide suurus ja peekoni tüüp üle rahuldava.

Kuldiga ƏCA 2887 — Svat 281
688—3,90—176—31,7—94,5—33,8—12,9—12,8—13—13,1—35—38—73
Hea juurdekasv ja söödaväärindus, lihakeha pikkus, seljalihase lõikepind, sinkide suurus ja peekoni tüüp head.
Hoogsalt paljundada ja levitada!

ƏCA 6692 — KIIA 136

Rakvere raj. «Võidu» kolh.
Sünd. 7. X 1962. a. Tartu raj. Tartu näidissovh., RTR 31. X 1964. a.

Areng: 34—267—165—160—93—7/7
Jõudlus: 4—3—12,6—11,6—109,3—16,9 — eliit

ISA: Tõrges 4759
19-kuuselt eluskaal 280 kg, kere pikkus 168 sm, rinna ümbermõõt 153 sm, üldklass — eliit
II: Littledean King David 12
(10—9) 295 855
IE: Wakeswood Rose 30
(10—4) 774 692
III: Littledean King David 5
(19—11) 284 295
IIE: Littledean Beautiful 116
(9—9) 743 646
IEI: Wakeswood Field Marshal 56
(10—8) 252 939
IEE: Wakeswood Rose 24
(12—11) 726 170

EMA: ƏCA 5824 — Kiia 1594

ƏCA 6694 — KAI 94

Rakvere raj. «Võidu» kolh.
Sünd. 23. IX 1962. a. Tartu raj. Tartu näidissovh., RTR 31. X 1964. a.

Areng: 35—248—167—153—90—7/7
Jõudlus: 4—3—13—13—89—16,7 — eliit

ISA: Tõrges 4759
19-kuuselt eluskaal 280 kg, kere pikkus 168 sm, rinna ümbermõõt 153 sm, üldklass — eliit
II: Littledean King David 12
(10—9) 295 855
IE: Wakeswood Rose 30
(10—4) 774 692
III: Littledean King David 5
(19—11) 284 295
IIE: Littledean Beautiful 116
(9—9) 743 646
IEI: Wakeswood Field Marshal 56 (10—8) 252 939
IEE: Wakeswood Rose 24
(12—11) 726 170

EMA: Kai 1018
29-kuuselt eluskaal 230 kg, kere pikkus 158 sm, rinna ümbermõõt 145 sm, viljakus 10,0, piimakus 78,0, üldklass — eliit
EI: ƏCA 2579 — Samson 1041
EE: ƏCA 4732 — Kai 528

ƏCA 6696 — KIIA 14

Rakvere raj. «Võidu» kolh.
Sünd. 1. IX 1962. a. Tartu raj. Tartu näidissovh., RTR 31. X 1964. a.

Areng: 22—226—162—143—91—7/7
Jõudlus: 2—1—13—13—104—18 — eliit

ISA: Tõrges 4759
19-kuuselt eluskaal 280 kg, kere pikkus 168 sm, rinna ümbermõõt 153 sm, üldklass — eliit
II: Littledean King David 12
(10—9) 295 855
IE: Wakeswood Rose 30
(10—4) 774 692
III: Littledean King David 5
(19—11) 284 295
IIE: Littledean Beautiful 116
(9—9) 743 646
IEI: Wakeswood Field Marshal 56
(10—8) 252 939
IEE: Wakeswood Rose 24
(12—11) 726 170

EMA: ƏCA 5820 — Kiia 1526

Järglaste kontrollnuuma andmed

Kuldiga ƏCA 2803 — Karm 3371
695—3,82—187,5—27,1—96,8—31,9—12,1—13—11,8—12,4—40—37—77
Hea juurdekasv ja söödaväärindus, lihakeha pikkus ja seljalihase lõikepind head, kahel seal väikesed singid, peekoni tüüp rahuldav.

ƏCA 6698 — HUKE 302

Rakvere raj. «Võidu» kolh.
Sünd. 25. V 1962. a. Tartu raj. EPA Raadi õppe- ja katsemaj., RTR 31. X 1964. a.

Areng: 26—226—160—143—90—7/7
Jõudlus: 3—2—12—12—98,5—17,9 — eliit

ISA: ƏCA 2683 — Tempo 1793

EMA: Huke 234
41-kuuselt eluskaal 245 kg, kere pikkus 160 sm, rinna ümbermõõt 143 sm, viljakus 11,0, piimakus 104,0, üldklass — eliit
EI: ƏCA 2633 — Samson 1003
EE: ƏCA 4288 — Huke 2154

ƏCA 6700 — LIISA 236

Rakvere raj. «Võidu» kolh.
Sünd. 19. V 1962. a. Tartu raj. EPA Raadi õppe- ja katsemaj., RTR 31. X 1964. a.

Areng: 39—288—172—164—92—6/7
Jõudlus: 5—3—13,6—13—95,4—19,6 — eliit

ISA: ƏCA 2683 — Tempo 1793

EMA: ƏCA 5156 — Liisa 268

ƏCA 6702 — LIISA 242

Rakvere raj. «Võidu» kolh.
Sünd. 19. V 1962. a. Tartu raj. EPA Raadi õppe- ja katsemaj., RTR 31. X 1964. a.

Areng: 39—235—160—150—92—7/7
Jõudlus: 5—3—12,3—12—91,6—19,4 — eliit

ISA: ƏCA 2683 — Tempo 1793 EMA: ƏCA 5156 — Liisa 268

ƏCA 6704 — HUKE 300

Rakvere raj. «Võidu» kolh.
Sünd. 25. V 1962. a. Tartu raj. EPA Raadi õppe- ja katsemaj., RTR 31. X 1964. a.

Areng: 39—243—165—151—90—6/6
Jõudlus: 5—3—12,6—12,6—97—18,0 — eliit

ISA: ƏCA 2683 — Tempo 1793

EMA: Huke 234
41-kuuselt eluskaal 245 kg, kere pikkus 160 sm, rinna ümbermõõt 143 sm, viljakus 11,0, piimakus 104,0, üldklass — eliit
EI: ƏCA 2633 — Samson 1003
EE: ƏCA 4288 — Huke 2154

ƏCA 6706 — LEEDI 160

Rakvere raj. «Võidu» kolh.
Sünd. 23. IV 1962. a. Tartu raj. EPA Raadi õppe- ja katsemaj., RTR 31. X 1964. a.

Areng: 40—305—180—166—94—7/7
Jõudlus: 4—3—12,3—12-3—111,6—20,6 — eliit

ISA: ƏCA 2683 — Tempo 1793 EMA: ƏCA 5150 — Leedi 144

ƏCA 6708 — LIISA 26

Tartu raj. EPA Raadi õppe- ja katsemaj.
Sünd. 1. III 1963. a. Tartu raj. EPA Raadi õppe- ja katsemaj., RTR 31. X 1964. a.

Areng: 31—255—162—150—91—7/8
Jõudlus: 3—2—12—11—99,5—24,2 — eliit

ISA: ƏCA 2683 — Tempo 1793 EMA: ƏCA 5158 — Liisa 274

ƏCA 6710 — LIISA 28

Tartu raj. EPA Raadi õppe- ja katsemaj.
Sünd. 1. III 1963. a. Tartu raj. EPA Raadi õppe- ja katsemaj., RTR 31. X 1964. a.

Areng: 31—270—165—155—93—7/7
Jõudlus: 3—2—11,5—11—109,0—21,7 — eliit

ISA: ƏCA 2683 — Tempo 1793 EMA: ƏCA 5158 — Liisa 274

ЭСА 6712 — LEEDI 46

Tartu raj. EPA Raadi õppe- ja katsemaj.
Sünd. 1. III 1963. a. Tartu raj. EPA Raadi õppe- ja katsemaj., RTR 31. X 1964. a.

Areng: 19—220—156—145—92—7/7
Jõudlus: 1—1—12—12—115,0—22,2 — eliit

ISA: ЭСА 2683 — Tempo 1793 EMA: ЭСА 4580 — Leedi 350

Järglaste kontrollnuuma andmed

Kuldiga ЭСА 2897 — Vilgas 3
757—3,85—165—34,6—90—32,7—12,9—13,1—12,5—12,4—40—41—81
Väga hea juurdekasv, hea söödaväärindus, seljalihase lõikepind suur, sinkide suurus ja peekoni tüüp üle rahuldava.

ЭСА 6714 — LEEDI 54

Tartu raj. EPA Raadi õppe- ja katsemaj.
Sünd. 1. III 1963. a. Tartu raj. EPA Raadi õppe- ja katsemaj., RTR 31. X 1964. a.

Areng: 19—205—154—135—91—7/7
Jõudlus: 1—1—11—9—74,0—16,6 — eliit

ISA: ЭСА 2683 — Tempo 1793 EMA: ЭСА 4580 — Leedi 350

ЭСА 6716 — LEEDI 56

Tartu raj. EPA Raadi õppe- ja katsemaj.
Sünd. 1. III 1963. a. Tartu raj. EPA Raadi õppe- ja katsemaj., RTR 31. X 1964. a.

Areng: 31—250—160—150—92—7/7
Jõudlus: 2—1—12—12—152,0—24,9 — eliit

ISA: ЭСА 2683 — Tempo 1793 EMA: ЭСА 4580 — Leedi 350

ЭСА 6718 — LIISA 128

Tartu raj. EPA Raadi õppe- ja katsemaj.
Sünd. 1. IV 1963. a. Tartu raj. EPA Raadi õppe- ja katsemaj., RTR 31. X 1964. a.

Areng: 30—260—163—153—91—7/7
Jõudlus: 2—1—13—10—97,0—22,1 — eliit

ISA: ЭСА 2635 — Samson 1267 EMA: ЭСА 5160 — Liisa 276

ЭСА 6720 — LIISA 130

Tartu raj. EPA Raadi õppe- ja katsemaj.
Sünd. 1. IV 1963. a. Tartu raj. EPA Raadi õppe- ja katsemaj., RTR 31. X 1964. a.

Areng: 30—235—165—145—92—7/7
Jõudlus: 2—1—13—13—161,0—21,3 — eliit

ISA: ЭСА 2635 — Samson 1267 EMA: ЭСА 5160 — Liisa 276

ЭСА 6722 — LIISA 138

Tartu raj. EPA Raadi õppe- ja katsemaj.
Sünd. 1. IV 1963. a. Tartu raj. EPA Raadi õppe- ja katsemaj., RTR 31. X 1964. a.

Areng: 18—190—151—130—90—7/7
Jõudlus: 1—1—12—10—100—20,5 — eliit

ISA: ЭСА 2635 — Samson 1267 EMA: ЭСА 5160 — Liisa 276

ЭСА 6724 — LIISA 142

Tartu raj. EPA Raadi õppe- ja katsemaj.
Sünd. 1. IV 1963. a. Tartu raj. EPA Raadi õppe- ja katsemaj., RTR 31. X 1964. a.

Areng: 30—270—162—153—92—7/7
Jõudlus: 2—1—13—11—132,0—21,7 — eliit

ISA: ЭСА 2635 — Samson 1267 EMA: ЭСА 5160 — Liisa 276

ЭСА 6726 — HUKE 642

Tartu raj. EPA Raadi õppe- ja katsemaj.
Sünd. 24. XI 1962. a. Tartu raj. EPA Raadi õppe- ja katsemaj., RTR 31. X 1964. a.

Areng: 34—300—170—160—93—7/7
Jõudlus: 3—2—11,5—10,5—116,0—22,0 — eliit

ISA: ЭСА 2683 — Tempo 1793

EMA: Huke 228
16-kuuselt eluskaal 200 kg, kere pikkus 153 sm, rinna ümbermõõt 134 sm, viljakus 10,0, piimakus 121,0, üldklass — eliit
EI: ЭСА 2633 — Samson 1003
EE: ЭСА 4288 — Huke 2154

ЭСА 6728 — HUKE 650

Tartu raj. EPA Raadi õppe- ja katsemaj.
Sünd. 24. XI 1962. a. Tartu raj. EPA Raadi õppe- ja katsemaj., RTR 31. X 1964. a.

Areng: 34—275—165—145—92—7/7
Jõudlus: 3—2—13,5—12,5—122,5—23,9 — eliit

ISA: ЭСА 2683 — Tempo 1793

EMA: Huke 228
16-kuuselt eluskaal 200 kg, kere pikkus 153 sm, rinna ümbermõõt 134 sm, viljakus 10,0, piimakus 121,0, üldklass — eliit
EI: ЭСА 2633 — Samson 1003
EE: ЭСА 4288 — Huke 2154

ƏCA 6730 — HUKE 652

Tartu raj. EPA Raadi õppe- ja katsemaj.
Sünd. 24. XI 1962. a. Tartu raj. EPA Raadi õppe- ja katsemaj., RTR 31. X 1964. a.

Areng: 34—275—166—150—93—7/7
Jõudlus: 3—2—12—12—137,0—25,5 — eliit

ISA: ƏCA 2683 — Tempo 1793

EMA: Huke 228
16-kuuselt eluskaal 200 kg, kere pikkus 153 sm, rinna ümbermõõt 134 sm, viljakus 10,0, piimakus 121,0 — üldklass — eliit
EI: ƏCA 2633 — Samson 1003
EE: ƏCA 4288 — Huke 2154

ƏCA 6732 — LIISA 114

Tartu raj. EPA Raadi õppe- ja katsemaj.
Sünd. 14. IV 1962. a. Tartu raj. EPA Raadi õppe- ja katsemaj., RTR 31. X 1964. a.

Areng: 41—300—170—160—92—7/7
Jõudlus: 5—3—11,7—11—107,7—21,3 — eliit

ISA: ƏCA 2683 — Tempo 1793

EMA: ƏCA 5160 — Liisa 276

ƏCA 6734 — HUKE 654

Tartu raj. EPA Raadi õppe- ja katsemaj.
Sünd. 24. XI 1962. a. Tartu raj. EPA Raadi õppe- ja katsemaj., RTR 31. X 1964. a.

Areng: 34—280—168—158—93—7/7
Jõudlus: 3—2—11—10—75—22,7 — eliit

ISA: ƏCA 2683 — Tempo 1793

EMA: Huke 228
16-kuuselt eluskaal 200 kg, kere pikkus 153 sm, rinna ümbermõõt 134 sm, viljakus 10,0, piimakus 121,0, üldklass — eliit
EI: ƏCA 2633 — Samson 1003
EE: ƏCA 4288 — Huke 2154

ƏCA 6736 — HUKE 656

Tartu raj. EPA Raadi õppe- ja katsemaj.
Sünd. 24. XI 1962. a. Tartu raj. EPA Raadi õppe- ja katsemaj., RTR 31. X 1964. a.

Areng: 34—260—164—150—92—7/7
Jõudlus: 3—2—13—13—137—22,1 — eliit

ISA: ƏCA 2683 — Tempo 1793

EMA: Huke 228
16-kuuselt eluskaal 200 kg, kere pikkus 153 sm, rinna ümbermõõt 134 sm, viljakus 10,0, piimakus 121,0, üldklass — eliit
EI: ƏCA 2633 — Samson 1003
EE: ƏCA 4288 — Huke 2154

Järglaste kontrollnuuma andmed

Kuldiga ƏCA 2897 — Vilgas 3

725—4,04—169—37,3—92—26,7—13,4—13,1—12,5—12,4—40—39—79

Väga hea juurdekasv, hea söödaväärindus, seljalihase lõikepind keskmine, sinkide suurus ja peekoni tüüp üle rahuldava.

ƏCA 6738 — HUKE 660

Tartu raj. EPA Raadi õppe- ja katsemaj.

Sünd. 24. XI 1962. a. Tartu raj. EPA Raadi õppe- ja katsemaj., RTR 31. X 1964. a.

Areng: 34—270—167—152—93—7/7

Jõudlus: 3—2—13,5—12,5—123,5—18,4 — eliit

ISA: ƏCA 2683 — Tempo 1793

EMA: Huke 228
16-kuuselt eluskaal 200 kg, kere pikkus 153 sm, rinna ümbermõõt 134 sm, viljakus 10,0, piimakus 121,0, üldklass — eliit

EI: ƏCA 2633 — Samson 1003

EE: ƏCA 4288 — Huke 2154

ƏCA 6740 — LEEDI 672

Tartu raj. EPA Raadi õppe- ja katsemaj.

Sünd. 23. XI 1962. a. Tartu raj. EPA Raadi õppe- ja katsemaj., RTR 31. X 1964. a.

Areng: 34—255—160—152—91—7/7

Jõudlus: 3—2—14—14—123—19,5 — eliit

ISA: ƏCA 2683 — Tempo 1793

EMA: ƏCA 5142 — Leedi 92

ƏCA 6742 — LEEDI 674

Tartu raj. EPA Raadi õppe- ja katsemaj.

Sünd. 23. XI 1962. a. Tartu raj. EPA Raadi õppe- ja katsemaj., RTR 31. X 1964. a.

Areng: 22—265—160—150—90—7/7

Jõudlus: 3—2—12,5—12—126—24,3 — eliit

ISA: ƏCA 2683 — Tempo 1793

EMA: ƏCA 5142 — Leedi 92

Järglaste kontrollnuuma andmed

Kuldiga ƏCA 2897 — Vilgas 3

745—3,92—161—34—92—28,7—13—12,3—12,8—12,4—35—36—71

Väga hea juurdekasv, hea söödaväärindus, seljalihase lõikepind keskmine, sinkide suurus ja peekoni tüüp üle rahuldava.

ЭСА 6744 — LEEDI 678

Tartu raj. EPA Raadi õppe- ja katsemaj.
Sünd. 23. XI 1962. a. Tartu raj. EPA Raadi õppe- ja katsemaj., RTR 31. X 1964. a.

Areng: 34—255—160—150—92—7/7
Jõudlus: 3—2—12—11—119—22,6 — eliit

ISA: ЭСА 2683 — Tempo 1793 EMA: ЭСА 5142 — Leedi 92

ЭСА 6746 — LEEDI 680

Tartu raj. EPA Raadi õppe- ja katsemaj.
Sünd. 23. XI 1962. a. Tartu raj. EPA Raadi õppe- ja katsemaj., RTR 31. X 1964. a.

Areng: 22—250—160—145—91—7/7
Jõudlus: 1—1—12—12—115—22,0 — eliit

ISA: ЭСА 2683 — Tempo 1793 EMA: ЭСА 5142 — Leedi 92

ЭСА 6748 — LEEDI 684

Tartu raj. EPA Raadi õppe- ja katsemaj.
Sünd. 23. XI 1962. a. Tartu raj. EPA Raadi õppe- ja katsemaj., RTR 31. X 1964. a.

Areng: 34—275—168—153—92—7/7
Jõudlus: 3—2—13—12,5—146,5—26,0 — eliit

ISA: ЭСА 2683 — Tempo 1793 EMA: ЭСА 5142 — Leedi 92

ЭСА 6750 — LEEDI 686

Tartu raj. EPA Raadi õppe- ja katsemaj.
Sünd. 23. XI 1962. a. Tartu raj. EPA Raadi õppe- ja katsemaj., RTR 31. X 1964. a.

Areng: 22—220—156—141—91—7/7
Jõudlus: 1—1—12—9—85—24,3 — eliit

ISA: ЭСА 2683 — Tempo 1793 EMA: ЭСА 5142 — Leedi 92

ЭСА 6752 — LEEDI 688

Tartu raj. EPA Raadi õppe- ja katsemaj.
Sünd. 23. XI 1962. a. Tartu raj. EPA Raadi õppe- ja katsemaj., RTR 31. X 1964. a.

Areng: 34—280—168—158—93—7/7
Jõudlus: 3—2—12,5—13—127—24,2 — eliit

ISA: ЭСА 2683 — Tempo 1793 EMA: ЭСА 5142 — Leedi 92

ЭСА 6754 — LEEDI 690

Tartu raj. EPA Raadi õppe- ja katsemaj.
Sünd. 23. XI 1962. a. Tartu raj. EPA Raadi õppe- ja katsemaj., RTR 31. X 1964. a.

Areng: 34—265—160—153—91—7/7
Jõudlus: 3—2—14,5—14—101—20,9 — eliit

ISA: ЭСА 2683 — Tempo 1793 EMA: ЭСА 5142 — Leedi 92

ЭСА 6756 — LIISA 1428

Tartu raj. EPA Raadi õppe- ja katsemaj.
Sünd. 25. VI 1962. a. Tartu raj. «Külvaja» kolh., RTR 31. X 1964. a.

Areng: 27—230—158—133—91—7/8
Jõudlus: 2—1—11—11—108—17,6 — eliit

ISA: ЭСА 2699 — Vilgas 8741 EMA: ЭСА 5844 — Liisa 584

ЭСА 6758 — MAIE 1452

Tartu raj. EPA Raadi õppe- ja katsemaj.
Sünd. 27. VI 1962. a. Tartu raj. «Külvaja» kolh., RTR 31. X 1964. a.

Areng: 27—230—150—140—91—7/7
Jõudlus: 2—1—11—11—110—21,4 — eliit

ISA: ЭСА 2699 — Vilgas 8741 EMA: ЭСА 5186 — Maie 46

ЭСА 6760 — MAIE 1468

Tartu raj. EPA Raadi õppe- ja katsemaj.
Sünd. 27. VI 1962. a. Tartu raj. «Külvaja» kolh., RTR 31. X 1964. a.

Areng: 39—265—160—153—91—7/7
Jõudlus: 3—2—11,5—11—135—24,3 — eliit

ISA: ЭСА 2699 — Vilgas 8741 EMA: ЭСА 5186 — Maie 46

ЭСА 6762 — TAISI 264

Harju raj. «Majaka» kolh.
Sünd. 26. IX 1961. a. Harju raj. «Majaka» kolh., RTR 30. X 1964. a.

Areng: 33—236—153—145—91—7/8
Jõudlus: 5—3—14,3—14,5—78,5—15 — eliit

ISA: Anti 4677 EMA: ЭСА 4720 — Taisi 630
12-kuuselt eluskaal 190 kg, kere pikkus 158 sm, üldklass — eliit
II: ЭСА 2559 — Anti 3361
IE: ЭСА 3928 — Huke 4146

ЭСА 6764 — TAISI 326

Harju raj. «Majaka» kolh.
Sünd. 5. II 1962. a. Harju raj. «Majaka» kolh., RTR 30. X 1964. a.

Areng: 29—230—153—144—91—7/7
Jõudlus: 3—2—12—12—64,5—13,4 — eliit

ISA: ЭСА 2597 — Dratšun 233 EMA: ЭСА 3646 — Taisi 100

Järglaste kontrollnuuma andmed

Kuldiga ƏCA 2891 — Vilgas 1723
672—3,93—198,5—33,6—93,3—38—12,4—12,4—12,8—12,4—31—37—68
Hea juurdekasv ja söödaväärindus, seljalihase lõikepind väga hea, singid ja peekoni tüüp üle rahuldava.

ƏCA 6766 — VIIU 122

Harju raj. «Edu» kolh.
Sünd. 1. V 1962. a. Harju raj. «Edu» kolh., RTR 21. XI 1964. a.

Areng: 40—261—170—163—91—7/7
Jõudlus: 3—2—11—12—73—19,4 — eliit

ISA: ƏCA 2729 — Arvik 5277

EMA: Viiu 184
50-kuuselt eluskaal 259 kg, kere pikkus 162 sm, rinna ümbermõõt 155 sm, viljakus 11,2, piimakus 70,0, üldklass — eliit
EI: Arvik 5241
EE: Viiu 87
EII ƏCA 2501 — Arvik 1601
EIE: ƏCA 3332 — Maie 1736
EEI: Lafett 35
EEE: Viiu 244

ƏCA 6768 — TAISI 328

Harju raj. «Majaka» kolh.
Sünd. 5. II 1962. a. Harju raj. «Majaka» kolh., RTR 30. X 1964. a.

Areng: 42—240—158—152—91—6/6
Jõudlus: 5—3—12,6—12,5—70,6—15,7 — eliit

ISA: ƏCA 2597 — Dratšun 233

EMA: ƏCA 3646 — Taisi 100

Järglaste kontrollnuuma andmed

Kuldiga ƏCA 2891 — Vilgas 1723
725—3,89—194—31,7—90,5—34,9—12,8—12,5—12,4—12,3—34—38—72
Väga hea juurdekasv, hea söödaväärindus, lihakeha lühike, seljalihase lõikepind hea, singid ja peekoni tüüp rahuldavad.

ƏCA 6770 — SILLI 618

Harju raj. «Majaka» kolh.
Sünd. 9. IX 1962. a. Harju raj. «Majaka» kolh., RTR 30. X 1964. a.

Areng: 22—220—152—144—91—7/7
Jõudlus: 2—1—15—13—76—15 — eliit

ISA: ƏCA 2597 — Dratšun 233

EMA: ƏCA 4140 — Silli 298

ƏCA 6772 — ELLU 34

Jõgeva raj. «Ühistöö» kolh.
Sünd. 4. VIII 1961. a. Jõgeva raj. «Ühistöö» kolh., RTR 30. XI 1964. a.

Areng: 47—270—163—160—93—8/6
Jõudlus: 5—3—12,3—11,3—89,0—19,6 — eliit

ISA: ƏCA 2671 — Dollar 4273

EMA: Ellu 1453
35-kuuselt eluskaal 235 kg, kere pikkus 160 sm, rinna ümbermõõt 146 sm, viljakus 10,0, piimakus 75,8, üldklass — eliit
EI: ƏCA 2609 — Delfiin 3293
EE: Ellu 394
EEI: ƏCA 2563 — Svat 1031
EEE: ƏCA 3020 — Ellu 105

ƏCA 6774 — ELLU 36

Jõgeva raj. «Ühistöö» kolh.
Sünd. 22. IX 1961. a. Jõgeva raj. «Ühistöö» kolh., RTR 30. XI 1964. a.

Areng: 33—250—166—150—94—7/7
Jõudlus: 5—3—11—9,7—83,3—18,6 — eliit

ISA: ƏCA 2671 — Dollar 4273

EMA: Ellu 1474
35-kuuselt eluskaal 280 kg, kere pikkus 170 sm, rinna ümbermõõt 158 sm, viljakus 10,0, piimakus 78,0, üldklass — eliit
EI: ƏCA 2609 — Delfiin 3293
EE: Ellu 342
EEI: ƏCA 2563 — Svat 1031
EEE: ƏCA 3612 — Ellu 584

ƏCA 6776 — ELLU 70

Jõgeva raj. «Ühistöö» kolh.
Sünd. 2. III 1962. a. Jõgeva raj. «Ühistöö» kolh., RTR 30. XI 1964. a.

Areng: 40—280—167—160—90—6/6
Jõudlus: 5—3—13,3—12—96,7—17,5 — eliit

ISA: ƏCA 2671 — Dollar 4273

EMA: ƏCA 5020 — Ellu 1372

ƏCA 6778 — ELLU 106

Jõgeva raj. «Ühistöö» kolh.
Sünd. 20. III 1962. a. Jõgeva raj. «Ühistöö» kolh., RTR 30. XI 1964. a.

Areng: 27—230—159—144—91—7/7
Jõudlus: 2—1—12—8—67,0—19,3 — eliit

ISA: ƏCA 2671 — Dollar 4273

EMA: Ellu 1480
35-kuuselt eluskaal 260 kg, kere pikkus 164 sm, rinna ümbermõõt 150 sm, viljakus 10,0, piimakus 86,8, üldklass — eliit
EI: ƏCA 2609 — Delfiin 3293
EE: Ellu 394
EEI: ƏCA 2563 — Svat 1031
EEE: ƏCA 3020 — Ellu 105

ƏCA 6780 — ELLU 118

Jõgeva raj. «Ühistöö» kolh.
Sünd. 15. III 1962. a. Jõgeva raj. «Ühistöö» kolh., RTR 30. XI 1964. a.

Areng: 27—230—158—140—91—7/7
Jõudlus: 3—2—11—9—71,5—21,5 — eliit

ISA: ƏCA 2671 — Dollar 4273

EMA: Ellu 1474
35-kuuselt eluskaal 280 kg, kere pikkus 170 sm, rinna ümbermõõt 158 sm, viljakus 10,0, piimakus 88,0, üldklass — eliit
EI: ƏCA 2609 — Delfiin 3293
EE: Ellu 342
EEI: ƏCA 2563 — Svat 1031
EEE: ƏCA 3612 — Ellu 584

ƏCA 6782 — ELLU 154

Jõgeva raj. «Ühistöö» kolh.
Sünd. 10. V 1962. a. Jõgeva raj. «Ühistöö» kolh., RTR 30. XI 1964. a.

Areng: 25—210—149—140—91—6/6
Jõudlus: 2—1—11—10—64,0—16,7 — I

ISA: ƏCA 2671 — Dollar 4273

EMA: Ellu 1452
21-kuuselt eluskaal 215 kg, kere pikkus 156 sm, rinna ümbermõõt 138 sm, viljakus 12,0, piimakus 86,0, üldklass — eliit
EI: ƏCA 2609 — Delfiin 3293
EE: Ellu 1838
EEI: ƏCA 2517 — Lafett 1257
EEE: ƏCA 3016 — Ellu 7

ЭСА 6784 — ELLU 162

Jõgeva raj. «Ühistöö» kolh.
Sünd. 10. V 1962. a. Jõgeva raj. «Ühistöö» kolh., RTR 30. XI 1964. a.

Areng: 25—230—160—137—92—7/7
Jõudlus: 2—1—11—9—64,0—16,0 — eliit

ISA: ЭСА 2671 — Dollar 4273

EMA: Ellu 1452
21-kuuselt eluskaal 215 kg, kere pikkus 156 sm, rinna ümbermõõt 138 sm, viljakus 12,0, piimakus 86,0, üldklass — eliit
EI: ЭСА 2609 — Delfiin 3293
EE: Ellu 1838
EEI: ЭСА 2517 — Lafett 1257
EEE: ЭСА 3016 — Ellu 7

ЭСА 6786 — ELLU 338

Jõgeva raj. «Ühistöö» kolh.
Sünd. 20. III 1963. a. Jõgeva raj. «Ühistöö» kolh., RTR 30. XI 1964. a.

Areng: 27—250—162—152—92—7/7
Jõudlus: 3—2—11—10,5—62,0—17,7 — eliit

ISA: ЭСА 2815 — Lafett 1291

EMA: ЭСА 6240 — Ellu 98

ЭСА 6788 — ELLU 350

Jõgeva raj. «Ühistöö» kolh.
Sünd. 24. III 1963. a. Jõgeva raj. «Ühistöö» kolh., RTR 30. XI 1964. a.

Areng: 16—200—153—138—92—8/7
Jõudlus: 1—1—11—7—67,0—19,4 — eliit

ISA: Tabu 1689
7-kuuselt eluskaal 127 kg, kere pikkus 133 sm, üldklass — eliit
II: ЭСА 2709 — Tabu 5080
IE: ЭСА 4830 — Kiia 1040

EMA: ЭСА 6236 — Ellu 80

ЭСА 6790 — ELLU 374

Jõgeva raj. «Ühistöö» kolh.
Sünd. 5. IV 1963. a. Jõgeva raj. «Ühistöö» kolh., RTR 30. XI 1964. a.

Areng: 27—250—161—150—91—7/7
Jõudlus: 3—2—11—11—75,5—18,7 — eliit

ISA: ЭСА 2815 — Lafett 1291

EMA: ЭСА 6232 — Ellu 64

ЭСА 6792 — ELLU 158

Jõgeva raj. «Ühistöö» kolh.
Sünd. 10. V 1962. a. Jõgeva raj. «Ühistöö» kolh., RTR 30. XI 1964. a.

Areng: 38—240—160—150—91—7/6
Jõudlus: 5—3—11,7—9,7—70,3—19,3 — eliit

ISA: ЭСА 2671 — Dollar 4273

EMA: Ellu 1452
21-kuuselt eluskaal 215 kg, kere pikkus 156 sm, rinna ümbermõõt 138 sm, viljakus 12,0, piimakus 86,0, üldklass — eliit
EI: ЭСА 2609 — Delfiin 3293
EE: Ellu 1838
EEI: ЭСА 2517 — Lafett 1257
EEE: ЭСА 3016 — Ellu 7

ЭСА 6794 — KIIA 2114

Tartu raj. «Avangardi» kolh.
Sünd. 6. VII 1961. a. Tartu raj. «Avangardi» kolh., RTR 31. X 1964. a.

Areng: 38—235—158—145—90—7/7
Jõudlus: 5—3—11—11—73,3—17,3 — eliit

ISA: ЭСА 2579 — Samson 1045

EMA: ЭСА 3982 — Kiia 206

ЭСА 6796 — LIISA 2120

Tartu raj. «Avangardi» kolh.
Sünd. 16. VII 1961. a. Tartu raj. «Avangardi» kolh., RTR 31. X 1964. a.

Areng: 49—300—166—158—92—7/8
Jõudlus: 5—3—12,3—12,3—80—15,1 — eliit

ISA: ЭСА 2587 — Sekreet 2337

EMA: ЭСА 4746 — Liisa 686

ЭСА 6798 — KIIA 4054

Tartu raj. «Avangardi» kolh.
Sünd. 1. VI 1963. a. Tartu raj. «Avangardi» kolh., RTR 31. X 1964. a.

Areng: 27—255—160—152—93—7/7
Jõudlus: 3—2—11,5—10—71—16,4 — eliit

ISA: ЭСА 2587 — Sekreet 2337

EMA: Kiia 696
49-kuuselt eluskaal 245 kg, kere pikkus 158 sm, rinna ümbermõõt 147 sm, viljakus 11,0, piimakus 74,0, üldklass — eliit
EI: ЭСА 2577 — Lafett 2661
EE: ЭСА 3982 — Kiia 206

ƏCA 6800 — KIIA 4060

Tartu raj. «Avangardi» kolh.
Sünd. 1. 1963. a. Tartu raj. «Avangardi» kolh., RTR 31. X 1964. a.

Areng: 27—215—148—135—90—7/6
Jõudlus: 3—2—11,5—11,5—82—17,3 — eliit

ISA: ƏCA 2587 — Sekreet 2337

EMA: Kiia 696
49-kuuselt eluskaal 245 kg, kere pikkus 158 sm, rinna ümbermõõt 147 sm, viljakus 11,0, piimakus 74,0, üldklass — eliit
EI: ƏCA 2577 — Lafett 2661
EE: ƏCA 3982 — Kiia 206

ƏCA 6802 — KIIA 4088

Tartu raj. «Avangardi» kolh.
Sünd. 17. VI 1963. a. Tartu raj. «Avangardi» kolh., RTR 31. X 1964. a.

Areng: 27—250—160—150—92—7/7
Jõudlus: 3—2—11,5—11—89—19,5 — eliit

ISA: ƏCA 2587 — Sekreet 2337

EMA: ƏCA 5080 — Kiia 1274

ƏCA 6804 — LIISA 4118

Tartu raj. «Avangardi» kolh.
Sünd. 25. VI 1963. a. Tartu raj. «Avangardi» kolh., RTR 31. X 1964. a.

Areng: 27—245—158—150—91—6/6
Jõudlus: 3—2—13—13—91—15,7 — eliit

ISA: ƏCA 2645 — Arvik 2893

EMA: ƏCA 5996 — Liisa 1258

ƏCA 6806 — KIIA 4182

Tartu raj. «Avangardi» kolh.
Sünd. 14. VII 1963. a. Tartu raj. «Avangardi» kolh., RTR 31. X 1964. a.

Areng: 25—225—155—142—90—6/6
Jõudlus: 3—2—12,5—12,5—77—17,4 — eliit

ISA: ƏCA 2645 — Arvik 2893

EMA: ƏCA 4748 — Kiia 986

ƏCA 6808 — KIIA 4190

Tartu raj. «Avangardi» kolh.
Sünd. 17. VII 1963. a. Tartu raj. «Avangardi» kolh., RTR 31. X 1964. a.

Areng: 25—250—160—150—92—7/8
Jõudlus: 2—1—12—11—71—20,6 — eliit

ISA: ƏCA 2587 — Sekreet 2337

EMA: ƏCA 5986 — Kiia 642

ЭСА 6810 — KAI 5000

Võru raj. Antsla sovh. tehnikum
Sünd. 9. II 1962. a. Viljandi raj. Polli Katsebaas, RTR 31. X 1964. a.

Areng: 43—245—165—150—91—8/7
Jõudlus: 4—3—12,3—11,6—108,8—19,0 — eliit

ISA: ЭСА 2663 — Sekreet 1231

EMA: Kai 22
18-kuuselt eluskaal 200 kg, kere pikkus 154 sm, rinna ümbermõõt 142 sm, viljakus 11,0, piimakus 57,0, üldklass — eliit
EI: ЭСА 2605 — Valde 1483
EE: Kai 19
EEI: ЭСА 2439 — Svat 1625
EEE: ЭСА 2898 — Kai 11

ЭСА 6812 — KIIA 2672

Võru raj. Antsla sovh. tehnikum
Sünd. 22. III 1962. a. Tartu raj. «Avangardi» kolh., RTR 31. X 1964. a.

Areng: 30—240—162—155—92—7/7
Jõudlus: 5—3—11,3—10,3—88,3—19,4 — eliit

ISA: ЭСА 2587 — Sekreet 2337

EMA: ЭСА 5090 — Kiia 718

ЭСА 6814 — KIIA 2674

Võru raj. Antsla sovh. tehnikum
Sünd. 22. III 1962. a. Tartu raj. «Avangardi» kolh., RTR 31. X 1964. a.

Areng: 30—232—159—145—92—7/7
Jõudlus: 3—2—12—10,5—83—19,8 — eliit

ISA: ЭСА 2587 — Sekreet 2337

EMA: ЭСА 5090 — Kiia 718

ЭСА 6816 — LIISA 4966

Võru raj. Antsla sovh. tehnikum
Sünd. 7. II 1962. a. Viljandi raj. Polli Katsebaas, RTR 31. X 1964. a.

Areng: 43—235—160—145—91—6/7
Jõudlus: 5—3—11,3—11,3—97,7—20,8 — eliit

ISA: ЭСА 2663 — Sekreet 1231

EMA: ЭСА 4218 — Liisa 60/3656

ЭСА 6818 — KAI 5090

Võru raj. Antsla sovh. tehnikum
Sünd. 22. II 1962. a. Viljandi raj. Polli Katsebaas, RTR 31. X 1964. a.

Areng: 42—240—160—150—91—7/7
Jõudlus: 4—3—11—9,3—80,8—20,1 — eliit

ISA: ЭСА 2719 — Arvik 4331

EMA: Kai 24
18-kuuselt eluskaal 185 kg, kere pikkus 144 sm, rinna ümbermõõt 131 sm, viljakus 9,0, piimakus 72,0, üldklass — I
EI: ЭСА 2605 — Valde 1483
EE: ЭСА 4208 — Kai 17/3570

ЭСА 6820 — LIISA 4984

Võru raj. Antsla sovh. tehnikum
Sünd. 8. II 1962. a. Viljandi raj. Polli Katsebaas, RTR 31. X 1964. a.

Areng: 43—245—160—160—92—7/7
Jõudlus: 3—2—11—10—87—19,1 — eliit

ISA: ЭСА 2719 — Arvik 4331

EMA: ЭСА 5612 — Liisa 73

ЭСА 6822 — LIISA 4988

Võru raj. Antsla sovh. tehnikum
Sünd. 8. II 1962. a. Viljandi raj. Polli Katsebaas, RTR 31. X 1964. a.

Areng: 43—240—160—155—91—7/7
Jõudlus: 5—3—12,3—11,7—103—18,9 — eliit

ISA: ЭСА 2719 — Arvik 4331

EMA: ЭСА 5612 — Liisa 73

ЭСА 6824 — KIIA 2686

Võru raj. Antsla sovh. tehnikum
Sünd. 28. III 1962. a. Tartu raj. «Avangardi» kolh., RTR 31. X 1964. a.

Areng: 29—228—158—143—91—7/6
Jõudlus: 3—2—13,5—13,5—97—17,0 — eliit

ISA: ЭСА 2645 — Arvik 2893

EMA: ЭСА 5084 — Kiia 1280

ЭСА 6826 — KIIA 1620

Viljandi raj. Võrtsjärve Riiklik Kalamaj.
Sünd. 15. XII 1961. a. Viljandi raj. Võrtsjärve Riiklik Kalamaj., RTR 17. XII 1964. a.

Areng: 46—255—165—160—90—7/8
Jõudlus: 5—3—12,6—12,6—97—19,9 — eliit

ISA: ЭСА 2555 — Lafett 1515

EMA: ЭСА 4362 — Kiia 640

Järglaste kontrollnuuma andmed

Kuldiga ƏCA 2901 — Karm 3773
630—4,22—208—40—93—30—13—13,3—12,1—12,1—33—38—71
Rahuldav juurdekasv ja söödaväärindus, seljapekk paks, lihakeha lühike, sinkide suurus ja peekoni tüüp rahuldavad.

ƏCA 6828 — KIIA 1622

Viljandi raj. Võrtsjärve Riiklik Kalamaj.
Sünd. 15. XII 1961. a. Viljandi raj. Võrtsjärve Riiklik Kalamaj., RTR 17. XII 1964. a.

Areng: 46—250—162—158—91—8/8
Jõudlus: 5—3—13,3—12,7—103,3—18,5 — eliit

ISA: ƏCA 2555 — Lafett 1515 EMA: ƏCA 4362 — Kiia 640

ƏCA 6830 — KIIA 1764

Viljandi raj. Võrtsjärve Riiklik Kalamaj.
Sünd. 20. IV 1962. a. Viljandi raj. Võrtsjärve Riiklik Kalamaj., RTR 17. XII 1964. a.

Areng: 42—250—180—160—90—7/7
Jõudlus: 5—3—11,3—11,3—104,3—21,7 — eliit

ISA: ƏCA 2709 — Tabu 5080 EMA: ƏCA 5300 — Kiia 1468

Järglaste kontrollnuuma andmed

Kuldiga ƏCA 2901 — Karm 3773
694—4,2—207—37,5—95—28—12,9—12,9—12,4—12,5—25—32—57
Hea juurdekasv, rahuldav söödaväärindus, lihakeha pikkus hea, seljalihase lõikepind, sinkide suurus ja peekoni tüüp rahuldavad.

ƏCA 6832 — KIIA 1778

Viljandi raj. Võrtsjärve Riiklik Kalamaj.
Sünd. 5. V 1962. a. Viljandi raj. Võrtsjärve Riiklik Kalamaj., RTR 17. XII 1964. a.

Areng: 27—240—164—149—90—6/6
Jõudlus: 3—2—12—12—96—20,0 — eliit

ISA: ƏCA 2709 — Tabu 5080 EMA: ƏCA 4830 — Kiia 1040

ƏCA 6834 — KIIA 1816

Viljandi raj. Võrtsjärve Riiklik Kalamaj.
Sünd. 14. VII 1962. a. Viljandi raj. Võrtsjärve Riiklik Kalamaj., RTR 17. XII 1964. a.

Areng: 25—240—161—149—90—6/6
Jõudlus: 2—1—14—13—102—17,1 — eliit

ISA: ƏCA 2709 — Tabu 5080 EMA: ƏCA 4366 — Kiia 704

ЭСА 6836 — KIIA 2052

Viljandi raj. Võrtsjärve Riiklik Kalamaj.
Sünd. 20. XII 1962. a. Viljandi raj. Võrtsjärve Riiklik Kalamaj., RTR 17. XII 1964. a.

Areng: 20—200—145—135—90—7/7
Jõudlus: 2—1—12—12—82—14,7 — eliit

ISA: ЭСА 2555 — Lafett 1515 EMA: ЭСА 4362 — Kiia 640

ЭСА 6838 — KIIA 2108

Viljandi raj. Võrtsjärve Riiklik Kalamaj.
Sünd. 7. III 1963. a. Viljandi raj. Võrtsjärve Riiklik Kalamaj., RTR 17. XII 1964. a.

Areng: 31—235—170—162—90—7/7
Jõudlus: 3—2—12,5—12,5—107,5—18,9 — eliit

ISA: ЭСА 2709 — Tabu 5080 EMA: ЭСА 5296 — Kiia 1072

ЭСА 6840 — KIIA 2110

Viljandi raj. Võrtsjärve Riiklik Kalamaj.
Sünd. 7. III 1963. a. Viljandi raj. Võrtsjärve Riiklik Kalamaj., RTR 17. XII 1964. a.

Areng: 31—245—168—160—90—7/7
Jõudlus: 4—3—12,7—12,5—101—17,8 — eliit

ISA: ЭСА 2709 — Tabu 5080 EMA: ЭСА 5296 — Kiia 1072

Järglaste kontrollnuuma andmed

Kuldiga ЭСА 2901 — Karm 3773
621—4,27—213—31,4—93,5—28,3—13,1—12,8—12,1—12,6—40—33—73
Rahuldav juurdekasv ja söödaväärindus, seljalihase lõikepind ja sinkide suurus rahuldavad, peekoni tüüp üle rahuldava.

ЭСА 6842 — KIIA 2112

Viljandi raj. Võrtsjärve Riiklik Kalamaj.
Sünd. 7. III 1963. a. Viljandi raj. Võrtsjärve Riiklik Kalamaj., RTR 17. XII 1964. a.

Areng: 31—300—178—172—91—7/7
Jõudlus: 3—2—13,5—12,5—104,5—18,5 — eliit

ISA: ЭСА 2709 — Tabu 5080 EMA: ЭСА 5296 — Kiia 1072

Järglaste kontrollnuuma andmed

Kuldiga ЭСА 2901 — Karm 3773
596—4,38—215—29—92,8—30,5—12,8—12,9—12,8—12,5—40—27—67
Juurdekasv mitterahuldav, söödaväärindus rahuldav, seljalihase lõikepind hea, sinkide suurus ja peekoni tüüp üle rahuldava.

ƏCA 6844 — KIIA 2204

Viljandi raj. Võrtsjärve Riiklik Kalamaj.
Sünd. 26. V 1963. a. Viljandi raj. Võrtsjärve Riiklik Kalamaj., RTR 17. XII 1964. a.

Areng: 17—200—152—143—90—7/7
Jõudlus: 1—1—12—12—106—19,1 — eliit

ISA: ƏCA 2709 — Tabu 5080 EMA: ƏCA 4830 — Kiia 1040

ƏCA 6846 — KIIA 2212

Viljandi raj. Võrtsjärve Riiklik Kalamaj.
Sünd. 26. V 1963. a. Viljandi raj. Võrtsjärve Riiklik Kalamaj., RTR 17. XII 1964. a.

Areng: 17—215—158—141—91—8/8
Jõudlus: 1—1—11—8—66—18,5 — eliit

ISA: ƏCA 2709 — Tabu 5080 EMA: ƏCA 4830 — Kiia 1040

ƏCA 6848 — SILLI 7

Rakvere raj. ETKVL-i Tõrma Karusloomakasv.
Sünd. 28. VII 1961. a. Rakvere raj. ETKVL Tõrma Karusloomakasv., RTR 30. XI 1964. a.

Areng: 37—290—180—175—94—7/7
Jõudlus: 4—3—14,3—12,3—80,3—18,1 — eliit

ISA: Sekreet 1301 EMA: ƏCA 5178 — Silli 958
8-kuuselt eluskaal 117 kg, kere pikkus 126 sm, üldklass — eliit
II: ƏCA 2587 — Sekreet 2307
IE: ƏCA 4010 — Kiia 638

ƏCA 6850 — SILLI 8

Rakvere raj. ETKVL-i Tõrma Karusloomakasv.
Sünd. 3. VIII 1961. a. Rakvere raj. ETKVL Tõrma Karusloomakasv., RTR 30. XI 1964. a.

Areng: 36—315—182—180—93—7/7
Jõudlus: 4—3—13,3—14—82,5—14,9 — eliit

ISA: Sekreet 1301 EMA: ƏCA 5180 — Silli 968
8-kuuselt eluskaal 117 kg, kere pikkus 126 sm, üldklass — eliit
II: ƏCA 2587 — Sekreet 2337
IE: ƏCA 4010 — Kiia 638

ЭСА 6852 — SILLI 36

Rakvere raj. ETKVL Tõrma Karusloomakasv.
Sünd. 20. IV 1963. a. Rakvere raj. ETKVL Tõrma Karusloomakasv., RTR 30. XI 1964. a.

Areng: 24—250—163—151—91—7/7
Jõudlus: 2—1—16—15—121—19 — eliit

ISA: Samson 693
22-kuuselt eluskaal 280 kg, kere pikkus 167 sm, rinna ümbermõõt 163 sm, tütarde viljakus 16, piimakus 121, üldklass — eliit
II: ЭСА 2633 — Samson 1003
IE: ЭСА 4606 — Naadi 148

EMA: ЭСА 6210 — Silli 8/1

ЭСА 6854 — ELLU 4026

Jõgeva raj. Pajusi kolh.
Sünd. 1. VI 1961. a. Jõgeva raj. Pajusi kolh., RTR 13. XI 1964. a.

Areng: 39—250—161—150—90—7/7
Jõudlus: 3—2—12—11,5—74,5—18,8 — eliit

ISA: ЭСА 2669 — Delfiin 1021

EMA: ЭСА 5002 — Ellu 1966

ЭСА 6856 — ELLU 4748

Jõgeva raj. Pajusi kolh.
Sünd. 6. X 1961. a. Jõgeva raj. Pajusi kolh., RTR 13. XI 1964. a.

Areng: 49—270—165—158—93—7/7
Jõudlus: 4—3—12,7—12,7—87,3—20,2 — eliit

ISA: ЭСА 2667 — Arvik 2881

EMA: ЭСА 5438 — Ellu 3164

ЭСА 6858 — MAIE 5246

Jõgeva raj. Pajusi kolh.
Sünd. 21. III 1962. a. Jõgeva raj. Pajusi kolh., RTR 13. XI 1964. a.

Areng: 46—240—160—149—91—6/7
Jõudlus: 4—3—13,5—13—90,8—19 — eliit

ISA: ЭСА 2667 — Arvik 2881

EMA: ЭСА 4160 — Maie 2026

ЭСА 6860 — ELLU 5262

Jõgeva raj. Pajusi kolh.
Sünd. 28. III 1962. a. Jõgeva raj. Pajusi kolh., RTR 13. XI 1964. a.

Areng: 43—235—158—148—92—7/6
Jõudlus: 3—2—11,5—11—75,0—20,2 — eliit

ISA: ЭСА 2667 — Arvik 2881

EMA: ЭСА 5436 — Ellu 3160

ƏCA 6862 — ELLU 5266

Jõgeva raj. Pajusi kolh.
Sünd. 30. III 1962. a. Jõgeva raj. Pajusi kolh., RTR 13. XI 1964. a.

Areng: 43—240—163—150—92—7/7
Jõudlus: 3—2—12—12—82,5—21,6 — eliit

ISA: ƏCA 2599 — Valde 1565 EMA: ƏCA 5004 — Ellu 1988

ƏCA 6864 — ELLU 5274

Jõgeva raj. Pajusi kolh.
Sünd. 30. III 1962. a. Jõgeva raj. Pajusi kolh., RTR 13. XI 1964. a.

Areng: 43—260—164—160—92—6/7
Jõudlus: 4—3—13,3—11,7—81,3—17,3 — eliit

ISA: ƏCA 2599 — Valde 1565 EMA: ƏCA 5014 — Ellu 2586

ƏCA 6866 — ELLU 5292

Jõgeva raj. Pajusi kolh.
Sünd. 18. IV 1962. a. Jõgeva raj. Pajusi kolh., RTR 13. XI 1964. a.

Areng: 42—250—160—154—92—7/7
Jõudlus: 3—2—12,5—12,5—82,3—20,0 — eliit

ISA: ƏCA 2599 — Valde 1565 EMA: ƏCA 5010 — Ellu 2520

ƏCA 6868 — ELLU 5312

Jõgeva raj. Pajusi kolh.
Sünd. 20. IV 1962. a. Jõgeva raj. Pajusi kolh., RTR 13. XI 1964. a.

Areng: 29—240—162—150—92—7/7
Jõudlus: 2—1—12—12—72,0—19,9 — eliit

ISA: ƏCA 2731 — Valde 3877 EMA: ƏCA 5444 — Ellu 3720

ƏCA 6870 — ELLU 5320

Jõgeva raj. Pajusi kolh.
Sünd. 20. IV 1962. a. Jõgeva raj. Pajusi kolh., RTR 13. XI 1964. a.

Areng: 42—250—162—151—91—6/7
Jõudlus: 3—2—12,5—12—89,5—15,3 — eliit

ISA: ƏCA 2731 — Valde 3877 EMA: ƏCA 5444 — Ellu 3720

ƏCA 6872 — MAIE 5334

Jõgeva raj. Pajusi kolh.
Sünd. 1. V 1962. a. Jõgeva raj. Pajusi kolh., RTR 13. XI 1964. a.

Areng: 42—250—162—152—90—6/7
Jõudlus: 4—3—11,7—11,7—89,7—19,4 — eliit

ISA: ƏCA 2667 — Arvik 2881 EMA: ƏCA 4158 — Maie 2020

ƏCA 6874 — ELLU 5374

Jõgeva raj. Pajusi kolh.
Sünd. 7. V 1962. a. Jõgeva raj. Pajusi kolh., RTR 13. XI 1964. a.

Areng: 42—260—164—158—91—6/7
Jõudlus: 4—3—12,7—12—84,7—18,8 — eliit

ISA: ƏCA 2731 — Valde 3877 EMA: ƏCA 5448 — Ellu 3884

Järglaste kontrollnuuma andmed

Kuldiga ƏCA 2799 — Vilgas 1375
736—4,01—157—33—92—33,1—12,4—12,4—12,8—12,8—35—38—73
Väga hea juurdekasv, rahuldav söödaväärindus, seljalihase lõikepind, sinkide suurus ja peekoni tüüp head.

ƏCA 6876 — ELLU 5894

Jõgeva raj. Pajusi kolh.
Sünd. 31. I 1963. a. Jõgeva raj. Pajusi kolh., RTR 13. XI 1964. a.

Areng: 20—220—156—145—92—7/7
Jõudlus: 1—1—11—13—77,0—22,0 — eliit

ISA: ƏCA 2779 — Sekreet 2285 EMA: ƏCA 5790 — Ellu 4040

Järglaste kontrollnuuma andmed

Kuldiga ƏCA 2905 — Karm 3945
667—4,1—181—32,4—92,8—31,2—12,4—12—12—12—35—28—63
Hea juurdekasv, rahuldav söödaväärindus, seljalihase lõikepind hea, sinkide suurus ja peekoni tüüp rahuldavad.

ƏCA 6878 — MAIE 5946

Jõgeva raj. Pajusi kolh.
Sünd. 18. II 1963. a. Jõgeva raj. Pajusi kolh., RTR 13. XI 1964. a.

Areng: 32—250—160—150—92—7/5
Jõudlus: 4—3—12—12—83,0—20,2 — eliit

ISA: ƏCA 2669 — Delfiin 1021 EMA: ƏCA 5420 — Maie 3110

ƏCA 6880 — ELLU 5962

Jõgeva raj. Pajusi kolh.
Sünd. 23. II 1963. a. Jõgeva raj. Pajusi kolh., RTR 13. XI 1964. a.

Areng: 32—235—160—144—90—6/7
Jõudlus: 3—2—12—11,5—83,5—20,0 — eliit

ISA: ƏCA 2669 — Delfiin 1021 EMA: ƏCA 5438 — Ellu 3164

ƏCA 6882 — MAIE 5970

Jõgeva raj. Pajusi kolh.
Sünd. 10. III 1963. a. Jõgeva raj. Pajusi kolh., RTR 13. XI 1964. a.

Areng: 31—260—165—150—92—7/7
Jõudlus: 3—2—12—11,5—80,0—22,4 — eliit

ISA: ƏCA 2669 — Delfiin 1021 EMA: ƏCA 5422 — Maie 3112

Järglaste kontrollnuuma andmed

Kuldiga ƏCA 2903 — Tabu 2093
737—4,0—175—31,6—92,5—31,6—12,9—13,4—13,6—12,9—32—44—76
Väga hea juurdekasv, hea söödaväärindus, seljalihase lõikepind, sinkide suurus ja peekoni tüüp head.

ƏCA 6884 — ELLU 5972

Jõgeva raj. Pajusi kolh.
Sünd. 23. II 1963. a. Jõgeva raj. Pajusi kolh., RTR 13. XI 1964. a.

Areng: 32—235—156—150—91—6/6
Jõudlus: 3—2—11,5—11,5—75,5—21,3 — eliit

ISA: ƏCA 2669 — Delfiin 1021 EMA: ƏCA 5428 — Ellu 3084

ƏCA 6886 — MAIE 5978

Jõgeva raj. Pajusi kolh.
Sünd. 10. III 1963. a. Jõgeva raj. Pajusi kolh., RTR 13. XI 1964. a.

Areng: 31—240—160—150—93—7/7
Jõudlus: 3—2—12,5—11,5—87,5—20,8 — eliit

ISA: ƏCA 2669 — Delfiin 1021 EMA: ƏCA 5422 — Maie 3112

Järglaste kontrollnuuma andmed

Kuldiga ƏCA 2903 — Tabu 2093
821—3,70—157—34,5—91—35,1—12,4—13—13,3—12,8—40—47—87
Väga hea juurdekasv, hea söödaväärindus, lihakeha lühike, väga hea ühtlane seljalihase lõikepinna suurus, singid suured, peekoni tüüp peaaegu hea.

ƏCA 6888 — MAIE 5982

Jõgeva raj. Pajusi kolh.
Sünd. 10. III 1963. a. Jõgeva raj. Pajusi kolh., RTR 13. XI 1964. a.

Areng: 31—260—160—160—92—8/7
Jõudlus: 3—2—11,5—10—84,5—23,9 — eliit

ISA: ƏCA 2669 — Delfiin 1021 EMA: ƏCA 5422 — Maie 3112

ƏCA 6890 — ELLU 6030

Jõgeva raj. Pajusi kolh.
Sünd. 15. IV 1963. a. Jõgeva raj. Pajusi kolh., RTR 13. XI 1964. a.

Areng: 30—230—158—148—90—7/7
Jõudlus: 3—2—12,5—12—72,0—19,0 — eliit

ISA: ƏCA 2669 — Delfiin 1021 EMA: ƏCA 5440 — Ellu 3166

ƏCA 6892 — MAIE 6092

Jõgeva raj. Pajusi kolh.
Sünd. 28. IV 1963. a. Jõgeva raj. Pajusi kolh., RTR 13. XI 1964. a.

Areng: 29—235—160—148—91—8/7
Jõudlus: 2—1—14—14—87—23,3 — eliit

ISA: ƏCA 2669 — Delfiin 1021 EMA: ƏCA 5006 — Maie 2016

ƏCA 6894 — MAIE 6094

Jõgeva raj. Pajusi kolh.
Sünd. 28. IV 1963. a. Jõgeva raj. Pajusi kolh., RTR 13. XI 1964. a.

Areng: 29—235—158—149—90—6/7
Jõudlus: 3—2—12—11—76,0—18,0 — eliit

ISA: ƏCA 2669 — Delfiin 1021 EMA: ƏCA 5006 — Maie 2016

ƏCA 6896 — MAIE 6096

Jõgeva raj. Pajusi kolh.
Sünd. 28. IV 1963. a. Jõgeva raj. Pajusi kolh., RTR 13. XI 1964. a.

Areng: 29—240—160—150—90—7/7
Jõudlus: 3—2—12—12—86,5—22,5 — eliit

ISA: ƏCA 2669 — Delfiin 1021 EMA: ƏCA 5006 — Maie 2016

ƏCA 6898 — LIISA 4976

Viljandi raj. Mitšurini-nim. kolh.
Sünd. 8. II 1962. a. Viljandi raj. Polli Katsebaas, RTR 30. XI 1964. a.

Areng: 30—250—164—150—91—7/7
Jõudlus: 3—2—12,5—15,5—89,9—14,6 — eliit

ISA: ƏCA 2719 — Arvik 4331 EMA: ƏCA 5612 — Liisa 73

ƏCA 6900 — KAI 5008

Viljandi raj. Mitšurini-nim. kolh.
Sünd. 12. II 1962. a. Viljandi raj. Polli Katsebaas, RTR 30. XI 1964. a.

Areng: 29—240—162—147—91—7/7
Jõudlus: 2—1—11—13—86,5—18,0 — eliit

ISA: ƏCA 2663 — Sekreet 1231 EMA: ƏCA 5604 — Kai 23

ƏCA 6902 — HUKE 156

Viljandi raj. Ugala kolh.
Sünd. 1. V 1963. a. Viljandi raj. Ugala kolh., RTR 30. XI 1964. a.

Areng: 18—205—157—139—91—7/7
Jõudlus: 1—1—14—13—60,0—13,1 — eliit

ISA: ƏCA 2657 — Lafett 785 EMA: ƏCA 6948 — Huke 7070

ƏCA 6904 — HUKE 440

Viljandi raj. Ugala kolh.
Sünd. 18. V 1963. a. Viljandi raj. Ugala kolh., RTR 30. XI 1964. a.

Areng: 17—200—152—140—90—7/7
Jõudlus: 1—1—13—13—67—17 — eliit

ISA: ƏCA 2657 — Lafett 785 EMA: ƏCA 6952 — Huke 7078

ƏCA 6906 — LEEDI 5060

Viljandi raj. Ugala kolh.
Sünd. 8. III 1961. a. Viljandi raj. Ugala kolh., RTR 30. XI 1964. a.

Areng: 38—250—162—150—90—7/7
Jõudlus: 4—3—15,7—13,7—103,7—19,2 — eliit

ISA: Delfiin 1101 EMA: ƏCA 4878 — Leedi 3712
18-kuuselt eluskaal 245 kg, kere pikkus 166 sm, rinna ümbermõõt 154 sm, üldklass — eliit
II: ƏCA 2609 — Delfiin 3293
IE: ƏCA 4274 — Ellu 112

ƏCA 6908 — LEEDI 5190

Viljandi raj. Ugala kolh.
Sünd. 9. VII 1961. a. Viljandi raj. Ugala kolh., RTR 30. XI 1964. a.

Areng: 34—250—162—155—90—7/7
Jõudlus: 3—2—11,5—11,5—67,8—18,7 — eliit

ISA: ƏCA 2559 — Anti 3361 EMA: ƏCA 4094 — Leedi 3234

ƏCA 6910 — LEEDI 5660

Viljandi raj. Ugala kolh.
Sünd. 21. VII 1962. a. Viljandi raj. Ugala kolh., RTR 30. XI 1964. a.

Areng: 21—230—156—150—91—7/7
Jõudlus: 2—1—13—12—81—15,6 — eliit

ISA: ƏCA 2657 — Lafett 785 EMA: ƏCA 4878 — Leedi 3712

Kuldiga ƏCA 2907 — Dratšun 325

735—4,01—193,5—35,4—90,8—31,3—12,9—12,8—12,4—12,1—40—38—78
Väga hea juurdekasv, üle rahuldava söödaväärindus, lihakeha lühike, seljalihase lõikepind hea, sinkide suurus ja peekoni tüüp rahuldavad.

ƏCA 6912 — LEEDI 6090

Viljandi raj. Ugala kolh.
Sünd. 27. IV 1961. a. Viljandi raj. Ugala kolh., RTR 30. XI 1964. a.

Areng: 36—250—158—156—90—7/7
Jõudlus: 5—3—15,3—13,3—104,7—19,6 — eliit

ISA: Delfiin 1101
18-kuuselt eluskaal 245 kg, kere pikkus 166 sm, rinna ümbermõõt 154 sm, üldklass — eliit
II: ƏCA 2609 — Delfiin 3293
IE: ƏCA 4274 — Ellu 112

EMA: ƏCA 3150 — Leedi 2000

ƏCA 6914 — LEEDI 6174

Viljandi raj. Ugala kolh.
Sünd. 14. IX 1961. a. Viljandi raj. Ugala kolh., RTR 30. XI 1964. a.

Areng: 31—280—170—164—91—7/7
Jõudlus: 3—2—12—12—74—18,4 — eliit

ISA: ƏCA 2657 — Lafett 785

EMA: ƏCA 3148 — Leedi 2042

ƏCA 6916 — LEEDI 6242

Viljandi raj. Ugala kolh.
Sünd. 3. XI 1961. a. Viljandi raj. Ugala kolh., RTR 30. XI 1964. a.

Areng: 30—260—165—160—90—7/7
Jõudlus: 3—2—11,5—10,5—60,0—18,3 — eliit

ISA: ƏCA 2657 — Lafett 785

EMA: Leedi 2628
40-kuuselt eluskaal 245 kg, kere pikkus 161 sm, rinna ümbermõõt 152 sm, viljakus 10,0, piimakus 61,0, üldklass — eliit
EI: ƏCA 2559 — Anti 3361
EE: ƏCA 3150 — Leedi 2000

ƏCA 6918 — LEEDI 6252

Viljandi raj. Ugala kolh.
Sünd. 12. XI 1961. a. Viljandi raj. Ugala kolh., RTR 30. XI 1964. a.

Areng: 29—300—170—160—92—7/7
Jõudlus: 3—2—12,5—12—70,5—16,8 — eliit

ISA: ƏCA 2657 — Lafett 785

EMA: ƏCA 4092 — Leedi 2348

ƏCA 6920 — LEEDI 6316

Viljandi raj. Ugala kolh.
Sünd. 4. II 1962. a. Viljandi raj. Ugala kolh., RTR 30. XI 1964. a.

Areng: 27—240—155—150—90—6/7
Jõudlus: 2—1—12—11—73—17,7 — eliit

ISA: ƏCA 2559 — Anti 3361 EMA: ƏCA 4872 — Leedi 2344

Järglaste kontrollnuuma andmed

Kuldiga ƏCA 2907 — Dratšun 325
642—4,08—206,5—33,1—90—28,9—13,1—13—11,9—11,9—35—37—72
Rahuldav juurdekasv ja söödaväärindus, lihakeha lühike, sinkide suurus ja peekoni kvaliteet alla rahuldava.

ƏCA 6922 — HUKE 6322

Viljandi raj. Ugala kolh.
Sünd. 12. IV 1962. a. Viljandi raj. Ugala kolh., RTR 30. XI 1964. a.

Areng: 24—225—157—142—90—7/7
Jõudlus: 2—1—12—11—64—15,2 — eliit

ISA: ƏCA 2559 — Anti 3361

EMA: Huke 2374
53-kuuselt eluskaal 235 kg, kere pikkus 156 sm, rinna ümbermõõt 148 sm, viljakus 10,8, piimakus 64,8, üldklass — eliit
EI: ƏCA 2497 — Dollar 921
EE: ƏCA 4088 — Huke 2002

ƏCA 6924 — HUKE 7430

Viljandi raj. Ugala kolh.
Sünd. 20. IV 1962. a. Viljandi raj. Ugala kolh., RTR 30. XI 1964. a.

Areng: 24—260—164—155—90—8/8
Jõudlus: 3—2—13—12—67—16 — eliit

ISA: ƏCA 2559 — Anti 3361

EMA: Huke 4386
40-kuuselt eluskaal 245 kg, kere pikkus 161 sm, rinna ümbermõõt 149 sm, viljakus 11,3, piimakus 63,0, üldklass — eliit
EI: ƏCA 2497 — Dollar 921
EE: ƏCA 3154 — Huke 4078

ƏCA 6926 — HUKE 7434

Viljandi raj. Ugala kolh.
Sünd. 20. IV 1962. a. Viljandi raj. Ugala kolh., RTR 30. XI 1964. a.

Areng: 24—215—154—135—90—7/7
Jõudlus: 3—2—14,5—14—88,8—17,0 — eliit

ISA: ƏCA 2559 — Anti 3361

EMA: Huke 4386
40-kuuselt eluskaal 245 kg, kere pikkus 161 sm, rinna ümbermõõt 149 sm, viljakus 11,3, piimakus 63,0, üldklass — eliit
EI: ƏCA 2497 — Dollar 921
EE: ƏCA 3154 — Huke 4078

ƏCA 6928 — LEEDI 12

Viljandi raj. Kosmonaut Gagarini nim. näidissovh. tehnikum
Sünd. 25. IV 1960. a. Viljandi raj. Kosmonaut Gagarini-nim. näidissovh. tehnikum, RTR 30. XI 1964. a.

Areng: 51—240—160—150—90—7/7
Jõudlus: 5—3—13,3—10,7—72,5—18,4 — eliit

ISA: Samson 1195
42-kuuselt eluskaal 252 kg, kere pikkus 172 sm, rinna ümbermõõt 159 sm, üldklass — I
II: ƏCA 2513 — Samson 505
IE: ƏCA 3048 — Lanna 2870

EMA: Leedi 2228
31-kuuselt eluskaal 203 kg, kere pikkus 146 sm, rinna ümbermõõt 135 sm, viljakus 11,5, piimakus 72,5, üldklass — I
EI: ƏCA 2497 — Dollar 921
EE: ƏCA 3150 — Leedi 2000

ƏCA 6930 — HUKE 330

Viljandi raj. Kosmonaut Gagarini nim. näidissovh. tehnikum
Sünd. 7. VI 1959. a. Viljandi raj. Koidula-nim. kolh., RTR 30. XI 1964. a.

Areng: 61—235—155—148—90—6/7
Jõudlus: 6—4—11,5—10,8—65,9—17,1 — eliit

ISA: ƏCA 2583 — Juuru 543

EMA: ƏCA 3898 — Huke 1514

ƏCA 6932 — HUKE 334

Viljandi raj. Kosmonaut Gagarini nim. näidissovh. tehnikum
Sünd. 7. VI 1959. a. Viljandi raj. Koidula-nim. kolh., RTR 30. XI 1964. a.

Areng: 61—270—170—160—90—6/7
Jõudlus: 9—5—13,2—11,4—80,7—19,6 — eliit

ISA: ƏCA 2583 — Juuru 543

EMA: ƏCA 3898 — Huke 1514

ЭСА 6934 — HUKE 338

Viljandi raj. Kosmonaut Gagarini nim. näidissovh. tehnikum
Sünd. 7. VI 1959. a. Viljandi raj. Koidula-nim. kolh., RTR 30. XI 1964. a.

Areng: 61—280—165—173—90—6/7
Jõudlus: 5—3—13,3—11—60—17,5 — eliit

ISA: ЭСА 2583 — Juuru 543 EMA: ЭСА 3898 — Huke 1514

ЭСА 6936 — ALLE 364

Viljandi raj. Kosmonaut Gagarini nim. näidissovh. tehnikum
Sünd. 16. VI 1959. a. Viljandi raj. Koidula-nim. kolh., RTR 30. XI 1964. a.

Areng: 61—235—160—145—87—7/6
Jõudlus: 5—3—13,3—12—74,6—16,9 — eliit

ISA: ЭСА 2583 — Juuru 543 EMA: ЭСА 3902 — Alle 1854

ЭСА 6938 — HUKE 798

Viljandi raj. Kosmonaut Gagarini nim. näidissovh. tehnikum
Sünd. 19. IV 1962. a. Viljandi raj. Gagarini-nim. näidissovh. tehnikum, RTR 30. XI 1964. a.

Areng: 42—231—152—152—90—6/7
Jõudlus: 4—3—13—11,4—75,5—22,1 — eliit

ISA: Valde 4607
19-kuuselt eluskaal 256 kg, kere pikkus 163 sm, rinna ümbermõõt 156 sm, üldklass — eliit
II: ЭСА 2605 — Valde 1483
IE: ЭСА 3502 — Kai 14

EMA: Huke 262
66-kuuselt eluskaal 230 kg, kere pikkus 150 sm, rinna ümbermõõt 150 sm, viljakus 13,4, piimakus 89,6, üldklass — eliit
EI: Samson 1195
EE: Huke 3278/26
EII: ЭСА 2513 — Samson 505
EIE: ЭСА 3048 — Lanna 2870
EEI: ЭСА 2371 — Ain 1553
EEE: ЭСА 2376 — Huke 1032

Järglaste kontrollnuuma andmed

Kuldiga ЭСА 2913 — Tabu 87
687—4,16—211—33,9—90,5—31,5—13—13,5—12,8—12—40—35—75
Hea juurdekasv ja rahuldav söödaväärindus, lihakeha lühike, seljalihase lõikepind ja sinkide suurus head, peekoni tüüp rahuldav.

ƏCA 6940 — HUKE 800

Viljandi raj. Kosmonaut Gagarini nim. näidissovh. tehnikum
Sünd. 19. IV 1962. a. Viljandi raj. Kosmonaut Gagarini-nim. näidissovh. tehnikum, RTR 30. XI 1964. a.

Areng: 42—220—152—152—90—7/7
Jõudlus: 3—2—14—11—88,8—20,4 — eliit

ISA: Valde 4607
19-kuuselt eluskaal 256 kg, kere pikkus 163 sm, rinna ümbermõõt 156 sm, üldklass — eliit
II: ƏCA 2605 — Valde 1483
IE: ƏCA 3502 — Kai 14

EMA: Huke 262
66-kuuselt eluskaal 230 kg, kere pikkus 150 sm, rinna ümbermõõt 150 sm, viljakus 13,4 sm, piimakus 89,6, üldklass — eliit
EI: Samson 1195
EE: Huke 3278
EII: ƏCA 2513 — Samson 505
EIE: ƏCA 3048 — Lanna 2870
EEI: ƏCA 2371 — Ain 1553
EEE: ƏCA 2376 — Huke 1032

ƏCA 6942 — ELLU 1084

Viljandi raj. Kosmonaut Gagarini nim. näidissovh. tehnikum
Sünd. 1. IV 1963. a. Viljandi raj. Kosmonaut Gagarini-nim. näidissovh. tehnikum, RTR 30. XI 1964. a.

Areng: 18—185—145—137—88—8/7
Jõudlus: 1—1—13—13—94—18,3 — I

ISA: ƏCA 2925 — Tabu 1679

EMA: Ellu 764
39-kuuselt eluskaal 235 kg, kere pikkus 160 sm, rinna ümbermõõt 145 sm, viljakus 14,3, piimakus 79,2, üldklass — eliit
EI: Sekreet 4655
EE: Ellu 24/13
EII: ƏCA 2503 — Sekreet 879
EIE: ƏCA 2780 — Elle 2192
EEI: Ain 16
EEE: Ellu 8

ƏCA 6944 — HUKE 6324

Viljandi raj. Ugala kolh.
Sünd. 12. IV 1962. a. Viljandi raj. Ugala kolh., RTR 30. XI 1964. a.

Areng: 24—230—158—150—90—7/7
Jõudlus: 3—2—15—14—74,5—17,2 — eliit

ISA: ƏCA 2559 — Anti 3361

EMA: Huke 2374
53-kuuselt eluskaal 235 kg, kere pikkus 156 sm, rinna ümbermõõt 148 sm, viljakus 10,8, piimakus 64,8, üldklass — eliit
EI: ƏCA 2497 — Dollar 921
EE: ƏCA 4088 — Huke 2002

ƏCA 6946 — HUKE 7316

Viljandi raj. Ugala kolh.
Sünd. 11. I 1962. a. Viljandi raj. Ugala kolh., RTR 30. XI 1964. a.

Areng: 27—280—169—160—92—7/7
Jõudlus: 1—1—16—16—65,5—15,2 — eliit

ISA: ƏCA 2657 — Lafett 785

EMA: Huke 4472
19-kuuselt eluskaal 250 kg, kere pikkus 168 sm, rinna ümbermõõt 146 sm, viljakus 10,3, piimakus 63,0, üldklass — eliit
EI: ƏCA 2559 — Anti 3361
EE: ƏCA 3924 — Huke 4140

ƏCA 6948 — HUKE 7070

Viljandi raj. Ugala kolh.
Sünd. 26. II 1961. a. Viljandi raj. Ugala kolh., RTR 30. XI 1964. a.

Areng: 38—250—160—150—92—7/7
Jõudlus: 5—3—15—15—100,3—19,2 — eliit

ISA: ƏCA 2559 — Anti 3361

EMA: ƏCA 4104 — Huke 4332

ƏCA 6950 — HUKE 7076

Viljandi raj. Ugala kolh.
Sünd. 5. III 1961. a. Viljandi raj. Ugala kolh., RTR 30. XI 1964. a.

Areng: 38—300—172—160—91—8/8
Jõudlus: 4—3—13,3—12,7—91,7—16,7 — eliit

ISA: ƏCA 2559 — Anti 3361

EMA: ƏCA 3928 — Huke 4146

ƏCA 6952 — HUKE 7078

Viljandi raj. Ugala kolh.
Sünd. 5. III 1961. a. Viljandi raj. Ugala kolh., RTR 30. XI 1964. a.

Areng: 38—240—161—149—91—8/8
Jõudlus: 4—3—15—12—79,8—16,8 — eliit

ISA: ƏCA 2559 — Anti 3361

EMA: ƏCA 3928 — Huke 4146

Järglaste kontrollnuuma andmed

Kuldiga ƏCA 2657 — Lafett 785
699—3,88—196,5—37,3—91,5—23,6—13,1—12,6—11,3—11,5—40—34—74
Hea juurdekasv ja söödaväärindus, lihakeha lühike, seljalihase lõikepind, sinkide suurus ja peekoni tüüp mitte rahuldavad.

ƏCA 6954 — HUKE 7084

Viljandi raj. Ugala kolh.
Sünd. 5. III 1961. a. Viljandi raj. Ugala kolh., RTR 30. XI 1964. a.

Areng: 38—260—165—152—92—7/7
Jõudlus: 4—3—16,0—17,3—132,7—18,1 — eliit

ISA: ƏCA 2559 — Anti 3361 EMA: ƏCA 3928 — Huke 4146

Järglaste kontrollnuuma andmed

Kuldiga ƏCA 2657 — Lafett 785

692—3,85—193—40,8—88,8—24,3—13,8—13—12—11,1—40—34—74
Hea juurdekasv ja söödaväärindus, lihakeha väga lühike, seljalihase lõikepind alla rahuldava, peekoni tüüp mitterahuldav.

ƏCA 6956 — HUKE 7086

Viljandi raj. Ugala kolh.
Sünd. 5. III 1961. a. Viljandi raj. Ugala kolh., RTR 30. XI 1964. a.

Areng: 38—235—158—145—91—8/8
Jõudlus: 4—3—13—12,7—93,7—17,3 — eliit

ISA: ƏCA 2559 — Anti 3361 EMA: ƏCA 3928 — Huke 4146

Järglaste kontrollnuuma andmed

Kuldiga ƏCA 2657 — Lafett 785
572—4,24—217—32,3—93—27,2—13,1—13,1—11,4—11,6—40—33—73
Juurdekasv napivõitu, söödaväärindus ja seljalihase lõikepind rahuldavad, sinkide suurus ja peekoni tüüp mitterahuldav.

ƏCA 6958 — HUKE 7110

Viljandi raj. Ugala kolh.
Sünd. 24. IV 1961. a. Viljandi raj. Ugala kolh., RTR 30. XI 1964. a.

Areng: 36—270—167—160—92—7/7
Jõudlus: 3—2—13,5—13,5—106,5—19,7 — eliit

ISA: Delfiin 1101
18-kuuselt eluskaal 245 kg, kere pikkus 166 sm, rinna ümbermõõt 154 sm, üldklass — eliit
II: ƏCA 2609 — Delfiin 3293
IE: ƏCA 4274 — Ellu 112

EMA: Huke 4386
40-kuuselt eluskaal 245 kg, kere pikkus 161 sm, rinna ümbermõõt 149 sm, viljakus 11,3, piimakus 63,0, üldklass — eliit
EI: ƏCA 2497 — Dollar 921
EE: ƏCA 3154 — Huke 4078

ƏCA 6960 — HUKE 7308

Viljandi raj. Ugala kolh.
Sünd. 11. I 1962. a. Viljandi raj. Ugala kolh., RTR 30. XI 1964. a.

Areng: 27—235—154—150—90—10/8
Jõudlus: 2—1—14—14—78—17,8 — eliit

ISA: ƏCA 2657 — Lafett 785 EMA: ƏCA 4882 — Huke 4476

Järglaste kontrollnuuma andmed

Kuldiga ƏCA 2907 — Dratšun 325
721—3,7—191—33,5—93,5—30,4—13—13,4—12—12,3—27—43—70
Väga hea juurdekasv, söödaväärindus ja seljalihase lõikepind head, rühmas mitterahuldavate sinkidega sigu, peekoni tüüp rahuldav.

ƏCA 6962 — HUKE 7334

Viljandi raj. Ugala kolh.
Sünd. 10. I 1962. a. Viljandi raj. Ugala kolh., RTR 30. XI 1964. a.

Areng: 27—220—155—147—90—7/7
Jõudlus: 3—2—12,5—12,5—84,8—16,4 — eliit

ISA: ƏCA 2657 — Lafett 785

EMA: Huke 4334
41-kuuselt eluskaal 260 kg, kere pikkus 164 sm, rinna ümbermõõt 160 sm, viljakus 10,3, piimakus 66,0, üldklass — eliit
EI: ƏCA 2497 — Dollar 921
EE: ƏCA 3158 — Huke 4006

Järglaste kontrollnuuma andmed

Kuldiga ƏCA 2907 — Dratšun 325
714—3,72—196—33,8—91,8—28,9—13—13—11,4—11,6—31—44—75
Väga hea juurdekasv ja hea söödaväärindus, lihakeha lühike, seljalihase lõikepind keskmine, sinkide suurus ja peekoni tüüp mitterahuldavad.

ƏCA 6964 — HUKE 7366

Viljandi raj. Ugala kolh.
Sünd. 22. I 1962. a. Viljandi raj. Ugala kolh., RTR 30. XI 1964. a.

Areng: 27—260—161—161—90—7/7
Jõudlus: 2—1—17—17—101,5—17,5 — eliit

ISA: ƏCA 2657 — Lafett 785 EMA: ƏCA 3926 — Huke 4144

ƏCA 6966 — HUKE 7394

Viljandi raj. Ugala kolh.
Sünd. 22. II 1962. a. Viljandi raj. Ugala kolh., RTR 30. XI 1964. a.

Areng: 26—225—150—141—90—7/7
Jõudlus: 2—1—17—16—81,5—14,5 — eliit

ISA: ƏCA 2559 — Anti 3361 EMA: ƏCA 4104 — Huke 4332

ƏCA 6968 — HUKE 7400

Viljandi raj. Ugala kolh.
Sünd. 17. II 1962. a. Viljandi raj. Ugala kolh., RTR 30. XI 1964. a.

Areng: 26—270—165—160—90—7/7
Jõudlus: 2—1—13—12—82—20,7 — eliit

ISA: ƏCA 2559 — Anti 3361
EMA: ƏCA 3928 — Huke 4146

ƏCA 6970 — KIIA 788

Tartu raj. «Külvaja» kolh.
Sünd. 16. VI 1961. a. Tartu raj. «Külvaja» kolh., RTR 30. XI 1964. a.

Areng: 40—235—156—145—91—7/7
Jõudlus: 2—1—12—12—86—19 — eliit

ISA: Samson 829
16-kuuselt eluskaal 220 kg, kere pikkus 161 sm, rinna ümbermõõt 149 sm, üldklass — eliit
II: ƏCA 2579 — Samson 1041
IE: ƏCA 3982 — Kiia 206

EMA: Kiia 640
25-kuuselt eluskaal 225 kg, kere pikkus 158 sm, rinna ümbermõõt 144 sm, viljakus 12,0, piimakus 72,0, üldklass — eliit
EI: ƏCA 2577 — Lafett 2661
EE: Kiia 224
EEI: ƏCA 2437 — Svat 1009
EEE: ƏCA 3102 — Kiia 3

ƏCA 6972 — MAIE 934

Tartu raj. «Külvaja» kolh.
Sünd. 1. X 1961. a. Tartu raj. «Külvaja» kolh., RTR 30. XI 1964. a.

Areng: 36—225—151—140—90—8/7
Jõudlus: 3—2—11,5—11—84—16,3 — eliit

ISA: Samson 829
16-kuuselt eluskaal 220 kg, kere pikkus 161 sm, rinna ümbermõõt 149 sm, üldklass — eliit
II: ƏCA 2579 — Samson 1041
IE: ƏCA 3982 — Kiia 206

EMA: ƏCA 5192 — Maie 80

ƏCA 6974 — MAIE 1148

Tartu raj. «Külvaja» kolh.
Sünd. 4. III 1962. a. Tartu raj. «Külvaja» kolh., RTR 30. XI 1964. a.

Areng: 42—255—160—152—91—7/7
Jõudlus: 4—3—11,7—10,7—78—21,6 — eliit

ISA: Delfiin 1933
24-kuuselt eluskaal 300 kg, kere pikkus 171 sm, rinna ümbermõõt 162 sm, üldklass — eliit
II: ƏCA 2609 — Delfiin 3293
IE: ƏCA 3026 — Ellu 2

EMA: ƏCA 4492 — Maie 4718/18

ƏCA 6976 — KIIA 1256

Tartu raj. «Külvaja» kolh.
Sünd. 22. IV 1962. a. Tartu raj. «Külvaja» kolh., RTR 30. XI 1964. a.

Areng: 41—250—162—150—93—7/7
Jõudlus: 4—3—11,7—11—75—20,3 — eliit

ISA: ƏCA 2699 — Vilgas 8741 EMA: ƏCA 5202 — Kiia 624

ƏCA 6978 — KIIA 1282

Tartu raj. «Külvaja» kolh.
Sünd. 25. IV 1962. a. Tartu raj. «Külvaja» kolh., RTR 30. XI 1964. a.

Areng: 41—300—162—155—93—7/7
Jõudlus: 3—2—13,5—11,5—82—15,3 — eliit

ISA: ƏCA 2699 — Vilgas 8741 EMA: ƏCA 5206 — Kiia 632

ƏCA 6980 — ELLE 1522

Tartu raj. «Külvaja» kolh.
Sünd. 23. VII 1962. a. Tartu raj. «Külvaja» kolh., RTR 30. XI 1964. a.

Areng: 38—260—160—150—92—7/7
Jõudlus: 4—3—11,7—10,7—78,3—16,9 — eliit

ISA: ƏCA 2699 — Vilgas 8741

EMA: Elle 4760
47-kuuselt eluskaal 255 kg, kere pikkus 164 sm, rinna ümbermõõt 155 sm, viljakus 10,3, piimakus 66,0, üldklass — eliit
EI: ƏCA 2397 — Lafett 1865
EE: ƏCA 2604 — Elle 1032

ƏCA 6982 — LIISA 1434

Tartu raj. «Külvaja» kolh.
Sünd. 25. VI 1962. a. Tartu raj. «Külvaja» kolh., RTR 30. XI 1964. a.

Areng: 39—275—168—159—93—7/7
Jõudlus: 4—3—11,7—11,7—84,7—16,7 — eliit

ISA: ƏCA 2699 — Vilgas 8741 EMA: ƏCA 5844 — Liisa 584

ƏCA 6984 — MAIE 1458

Tartu raj. «Külvaja» kolh.
Sünd. 27. VI 1962. a. Tartu raj. «Külvaja» kolh., RTR 30. XI 1964. a.

Areng: 28—230—158—140—91—7/7
Jõudlus: 1—1—11—11—89—13,4 — eliit

ISA: ƏCA 2699 — Vilgas 8741 EMA: ƏCA 5186 — Maie 46

ƏCA 6986 — KIIA 4

Viljandi raj. Suislepa kolh.
Sünd. 16. VI 1961. a. Viljandi raj. Suislepa kolh.

Areng: 52—280—170—158—90—6/7
Jõudlus: 4—3—11,7—11,3—90,3—18,1 — eliit

ISA: Delfiin 1719 EMA: ƏCA 6998 — Kiia 234
12-kuuselt eluskaal 200 kg, kere pikkus 161 sm, üldklass — eliit
II: Delfiin 3291
IE: ƏCA 3610 — Ellu 428
III: ƏCA 2471 — Delfiin 789
IIE: ƏCA 2658 — Kai 7

Järglaste kontrollnuuma andmed

Kuldiga ƏCA 2785 — Ain 77
769—3,6—174—31,2—94,3—30,1—13,1—13,4—13—13,5—28—53—81
Väga hea juurdekasv, hea söödaväärindus, lihakeha pikkus, seljalihase lõikepind ja singid head, peekoni tüüp rohkem kui hea. Intensiivselt paljundada ja levitada!

ƏCA 6988 — KIIA 2

Viljandi raj. Suislepa kolh.
Sünd. 16. VI 1961. a. Viljandi raj. Suislepa kolh., RTR 30. XI 1964. a.

Areng: 52—290—177—157—91—7/7
Jõudlus: 4—3—12,3—12,3—93,8—19,8 — eliit

ISA: Delfiin 1719 EMA: ƏCA 6998 — Kiia 234
12-kuuselt eluskaal 200 kg, kere pikkus 161 sm, üldklass — eliit
II: Delfiin 3291
IE: ƏCA 3610 — Ellu 428
III: ƏCA 2471 — Delfiin 789
IIE: ƏCA 2658 — Kai 7

ƏCA 6990 — KIIA 8

Viljandi raj. Suislepa kolh.
Sünd. 16. VI 1961. a. Viljandi raj. Suislepa kolh., RTR 30. XI 1964. a.

Areng: 52—300—173—167—90—7/7
Jõudlus: 6—4—12,5—12—98—19,6 — eliit

ISA: Delfiin 1719 EMA: ƏCA 6998 — Kiia 234
12-kuuselt eluskaal 200 kg, kere pikkus 161 sm, üldklass — eliit
II: Delfiin 3291
IE: ƏCA 3610 — Elle 428
III: ƏCA 2471 — Delfiin 789
IIE: ƏCA 2658 — Kai 7

ƏCA 6992 — KIIA 40

Viljandi raj. Suislepa kolh.
Sünd. 2. X 1961. a. Viljandi raj. Suislepa kolh., RTR 30. XI 1964. a.

Areng: 33—225—152—138—90—7/7
Jõudlus: 2—1—12—10—64—18,0 — eliit

ISA: Delfiin 1719
12-kuuselt eluskaal 200 kg, kere pikkus 161 sm, üldklass — eliit
II: Delfiin 3291
IE: ƏCA 3610 — Ellu 428
III: ƏCA 2471 — Delfiin 789
IIE: ƏCA 2658 — Kai 7

EMA: Kiia 236
24-kuuselt eluskaal 210 kg, kere pikkus 149 sm, rinna ümbermõõt 132 sm, viljakus 11,0, piimakus 87,0, üldklass — eliit
EI: ƏCA 2629 — Dratšun 29
EE: Kiia 646
EEI: ƏCA 2577 — Lafett 2661
EEE: Kiia 224

ƏCA 6994 — KIIA 42

Viljandi raj. Suislepa kolh.
Sünd. 2. X 1961. a. Viljandi raj. Suislepa kolh., RTR 30. XI 1964. a.

Areng: 49—270—166—163—90—7/7
Jõudlus: 4—3—11,3—10,7—89,3—15,7 — eliit

ISA: Delfiin 1719
12-kuuselt eluskaal 200 kg, kere pikkus 161 sm, üldklass — eliit
II: Delfiin 3291
IE: ƏCA 3610 — Ellu 428
III: ƏCA 2471 — Delfiin 789
IIE: ƏCA 2658 — Kai 7

EMA: Kiia 236
24-kuuselt eluskaal 210 kg, kere pikkus 149 sm, rinna ümbermõõt 132 sm, viljakus 11,0, piimakus 87,0, üldklass — eliit
EI: ƏCA 2629 — Dratšun 29
EE: Kiia 646
EEI: ƏCA 2577 — Lafett 2661
EEE: Kiia 224

Järglaste kontrollnuuma andmed

Kuldiga ƏCA 2785 — Ain 77
663—3,93—192—31,1—90,8—26,9—12,8—13,5—12,6—12,6—28—45—73
Juurdekasv ja söödavääringus rahuldavad, lihakeha lühike, seljalihase lõikepind keskmine, sinkide suurus ja peekoni tüüp üle rahuldava.

ƏCA 6996 — KIIA 168

Viljandi raj. Suislepa kolh.
Sünd. 4. V 1962. a. Viljandi raj. Suislepa kolh., RTR 30. XI 1964. a.

Areng: 25—215—148—135—90—7/6
Jõudlus: 2—1—12—12—128—17,3 — eliit

ISA: Delfiin 1719
12-kuuselt eluskaal 200 kg, kere pikkus 161 sm, üldklass — eliit
II: Delfiin 3291
IE: ƏCA 3610 — Ellu 428
III: ƏCA 2471 — Delfiin 789
IIE: ƏCA 2658 — Kai 7

EMA: Kiia 236
24-kuuselt eluskaal 210 kg, kere pikkus 149 sm, rinna ümbermõõt 132 sm, viljakus 11,0, piimakus 87,0, üldklass — eliit
EI: ƏCA 2629 — Dratšun 29
EE: Kiia 646
EEI: ƏCA 2577 — Lafett 2661
EEE: Kiia 224

ƏCA 6998 — KIIA 234

Viljandi raj. Suislepa kolh.
Sünd. 17. VI 1960. a. Tartu raj. «Külvaja» kolh., RTR 30. XI 1964. a.

Areng: 48—245—160—150—90—6/6
Jõudlus: 6—4—12,5—12,5—102,7—19,8 — eliit

ISA: ƏCA 2629 — Dratšun 29

EMA: Kiia 646
13-kuuselt eluskaal 190 kg, kere pikkus 147 sm, rinna ümbermõõt 135 sm, viljakus 10,0, piimakus 62,0, üldklass — eliit
EI: ƏCA 2577 — Lafett 2661
EE: Kiia 224
EEI: ƏCA 2437 — Svat 1009
EEE: ƏCA 3102 — Kiia 3

ƏCA 7000 — HUKE 268

Viljandi raj. Suislepa kolh.
Sünd. 29. VI 1962. a. Viljandi raj. Suislepa kolh., RTR 30. X 1964. a.

Areng: 40—270—165—155—90—7/7
Jõudlus: 3—2—13—12,5—85,8—14,8 — eliit

ISA: Ain 517
14-kuuselt eluskaal 205 kg, kere pikkus 158 sm, rinna ümbermõõt 146 sm, üldklass — eliit
II: Ain 555
IE: ƏCA 4650 — Liisa 18
III: ƏCA 2627 — Ain 1935
IIE: ƏCA 4512 — Alle 230

EMA: ƏCA 5930 — Huke 1066

ƏCA 7002 — KIIA 298

Viljandi raj. Suislepa kolh.
Sünd. 3. VII 1962. a. Viljandi raj. Suislepa kolh., RTR 30. XI 1964. a.

Areng: 24—220—151—137—90—7/8
Jõudlus: 2—1—11—11—81—15,5 — eliit

ISA: Ain 517
14-kuuselt eluskaal 205 kg, kere pikkus 158 sm, rinna ümbermõõt 146 sm, üldklass — eliit
II: Ain 555
IE: ƏCA 4650 — Liisa 18
III: ƏCA 2627 — Ain 1935
IIE: ƏCA 4512 — Alle 230

EMA: Kiia 24
11-kuuselt eluskaal 155 kg, kere pikkus 139 sm, viljakus 10,0, piimakus 72,0, üldklass — eliit
EI: Delfiin 1719
EE: Kiia 244
EII: Delfiin 3291
EIE: ƏCA 3610 — Ellu 428
EEI: ƏCA 2629 — Dratšun 29
EEE: Kiia 640

ƏCA 7004 — KIIA 308

Viljandi raj. Suislepa kolh.
Sünd. 7. VII 1962. a. Viljandi raj. Suislepa kolh., RTR 30. XI 1964. a.

Areng: 23—220—150—134—90—7/5
Jõudlus: 2—1—12—12—89—17,1 — eliit

ISA: Delfiin 1719 — EMA: ƏCA 6998 — Kiia 234
12-kuuselt eluskaal 200 kg, kere pikkus 161 sm, üldklass — eliit
II: Delfiin 3291
IE: ƏCA 3610 — Ellu 428
III: ƏCA 2471 — Delfiin 789
IIE: ƏCA 2658 — Kai 7

ƏCA 7006 — KIIA 326

Viljandi raj. Suislepa kolh.
Sünd. 22. VII 1962. a. Viljandi raj. Suislepa kolh., RTR 30. XI 1964. a.

Areng: 39—290—172—164—90—6/6
Jõudlus: 4—3—12—12—91—15 — eliit

ISA: Delfiin 1719 — EMA: ƏCA 5920 — Kiia 240
12-kuuselt eluskaal 200 kg, kere pikkus 161 sm, üldklass — eliit
II: Delfiin 3291
IE: ƏCA 3610 — Ellu 428
III: ƏCA 2471 — Delfiin 789
IIE: ƏCA 2658 — Kai 7

ƏCA 7008 — VIIA 128

Paide raj. Koigi sovh.
Sünd. 30. IV 1961. a. Paide raj. Koigi sovh., RTR 30. XI 1964. a.

Areng: 32—240—160—148—90—7/6
Jõudlus: 1—1—12—12—74—14 — eliit

ISA: ƏCA 2723 — Valde 1287/17 — EMA: ƏCA 7050 — Viia 4136

ƏCA 7010 — TUISK 248

Paide raj. Koigi sovh.
Sünd. 24. V 1962. a. Paide raj. Koigi sovh., RTR 30. XI 1964. a.

Areng: 27—230—166—146—90—7/7
Jõudlus: 3—2—12—10,5—67—23 — eliit

ISA: ƏCA 2723 — Valde 1287/17 — EMA: ƏCA 7052 — Tuisk 1358

ЭСА 7012 — ELLE 288

Paide raj. Koigi sovh.
Sünd. 12. IV 1962. a. Paide raj. Koigi sovh., RTR 30. XI 1964. a.

Areng: 28—235—162—143—90—7/7
Jõudlus: 2—1—11—11—67—18,0 — eliit

ISA: ЭСА 2723 — Valde 1287/17 EMA: ЭСА 5362 — Elle 7142

ЭСА 7014 — TUISK 312

Paide raj. Koigi sovh.
Sünd. 5. V 1962. a. Paide raj. Koigi sovh., RTR 30. XI 1964. a.

Areng: 27—235—162—150—90—7/7
Jõudlus: 1—1—11—11—72—20,4 — eliit

ISA: ЭСА 2725 — Delfiin 4297 EMA: ЭСА 5372 — Tuisk 1236

ЭСА 7016 — KAI 322

Paide raj. Koigi sovh.
Sünd. 30. V 1962. a. Paide raj. Koigi sovh., RTR 30. XI 1964. a.

Areng: 27—215—152—143—90—6/7
Jõudlus: 2—1—15—15—95—23,5 — eliit

ISA: ЭСА 2723 — Valde 1287/17 EMA: ЭСА 5378 — Kai 1202

ЭСА 7018 — KAI 326

Paide raj. Koigi sovh.
Sünd. 30. V 1962. a. Paide raj. Koigi sovh., RTR 30. XI 1964. a.

Areng: 25—227—157—142—90—7/7
Jõudlus: 2—1—13—13—78—17,0 — eliit

ISA: ЭСА 2723 — Valde 1287/17 EMA: ЭСА 5378 — Kai 1202

Järglaste kontrollnuuma andmed

Kuldiga ЭСА 2843 — Dratšun 433
599—4,32—195,5—30,6—91,3—28,9—13,5—13—14—13—31—32—63
Rahuldav juurdekasv ja söödaväärindus, seljalihase lõikepind keskmine, singid suured, peekoni tüüp hea.

ЭСА 7020 — SALLA 380

Paide raj. Koigi sovh.
Sünd. 29. VI 1962. a. Paide raj. Koigi sovh., RTR 30. XI 1964. a.

Areng: 24—230—158—142—93—7/6
Jõudlus: 1—1—12—12—72—16,6 — eliit

ISA: ЭСА 2725 — Delfiin 4297 EMA: ЭСА 5368 — Salla 1260

Kuldiga ƏCA 2847 — Dratšun 429
567—4,93—246—31,8—91,3—29,2—12,2—12,5—13—12,8—37—25—62
Juurdekasv ja söödaväärindus mitterahuldavad, singid suured, peekoni tüüp üle rahuldava.

ƏCA 7022 — TUISK 808

Paide raj. Koigi sovh.
Sünd. 21. XI 1962. a. Paide raj. Koigi sovh., RTR 30. XI 1964. a.

Areng: 21—190—148—134—90—7/6
Jõudlus: 1—1—11—11—67—19 — eliit

ISA: ƏCA 2725 — Delfiin 4297

EMA: Tuisk 62
16-kuuselt eluskaal 190 kg, kere pikkus 152 sm, rinna ümbermõõt 137 sm, viljakus 9,0, piimakus 55,0, üldklass — eliit
EI: ƏCA 2723 — Valde 1287/17
EE: Tuisk 1334
EEI: ƏCA 2573 — Dratšun 309
EEE: ƏCA 3760 — Tuisk 826

ƏCA 7024 — TUISK 818

Paide raj. Koigi sovh.
Sünd. 25. XII 1962. a. Paide raj. Koigi sovh., RTR 30. XI 1964. a.

Areng: 18—200—154—138—90—7/7
Jõudlus: 1—1—12—12—72—17,4 — eliit

ISA: ƏCA 2725 — Delfiin 4297

EMA: ƏCA 6408 — Tuisk 68

ƏCA 7026 — TUISK 860

Paide raj. Koigi sovh.
Sünd. 29. XI 1962. a. Paide raj. Koigi sovh., RTR 30. XI 1964. a.

Areng: 21—220—164—140—90—6/7
Jõudlus: 1—1—11—11—66—23,0 — eliit

ISA: ƏCA 2723 — Valde 1287/17

EMA: ƏCA 7046 — Tuisk 96

ƏCA 7028 — TUISK 896

Paide raj. Koigi sovh.
Sünd. 22. XI 1962. a. Paide raj. Koigi sovh., RTR 30. XI 1964. a.

Areng: 21—215—156—142—90—6/7
Jõudlus: 1—1—11—11—75—16 — eliit

ISA: ƏCA 2723 — Valde 1287/17

EMA: Tuisk 26
20-kuuselt eluskaal 192 kg, kere pikkus 150 sm, rinna ümbermõõt 130 sm, viljakus 11,0, piimakus 75,0, üldklass — eliit
EI: ƏCA 2725 — Delfiin 4297
EE: Tuisk 1360
EEI: ƏCA 2573 — Dratšun 309
EEE: ƏCA 4538 — Tuisk 934

ƏCA 7030 — MAIE 900

Paide raj. Koigi sovh.
Sünd. 25. I 1963. a. Paide raj. Koigi sovh., RTR 30. XI 1964. a.

Areng: 19—190—150—138—90—7/7
Jõudlus: 1—1—11—11—66—16 — eliit

ISA: ƏCA 2723 — Valde 1287/17

EMA: Maie 7818
38-kuuselt eluskaal 240 kg, kere pikkus 162 sm, rinna ümbermõõt 148 sm, viljakus 11,0, piimakus 64,0, üldklass — eliit
EI: ƏCA 2591 — Svat 729
EE: Maie 5250
EEI: ƏCA 2499 — Delfiin 2471
EEE: ƏCA 3722 — Maie 3336

ƏCA 7032 — VIIA 924

Paide raj. Koigi sovh.
Sünd. 25. XII 1962. a. Paide raj. Koigi sovh., RTR 30. XI 1964. a.

Areng: 17—200—144—128—90—6/7
Jõudlus: 1—1—12—12—72—18,0 — eliit

ISA: ƏCA 2725 — Delfiin 4297

EMA: Viia 118
20-kuuselt eluskaal 210 kg, kere pikkus 150 sm, rinna ümbermõõt 134 sm, viljakus 13,0, piimakus 74,0, üldklass — eliit
EI: ƏCA 2723 — Valde 1287/17
EE: ƏCA 7050 — Viia 4136

Järglaste kontrollnuuma andmed

Kuldiga ƏCA 2847 — Dratšun 429
528—4,42—211—31,8—91—30,25—12,8—12,8—12,8—12,6—35—25—60
Juurdekasv mitterahuldav, söödaväärindus rahuldav, seljalihase lõikepind hea, sinkide suurus ja peekoni tüüp üle rahuldava.

ЭСА 7034 — KAI 966

Paide raj. Koigi sovh.
Sünd. 16. III 1963. a. Paide raj. Koigi sovh., RTR 30. XI 1964. a.

Areng: 17—208—158—138—90—7/7
Jõudlus: 1—1—12—12—77—17,0 — eliit

ISA: ЭСА 2723 — Valde 1287/17 EMA: ЭСА 5382 — Kai 1180

ЭСА 7036 — SALLA 998

Paide raj. Koigi sovh.
Sünd. 19. III 1963. a. Paide raj. Koigi sovh., RTR 30. XI 1964. a.

Areng: 17—186—146—136—90—6/7
Jõudlus: 1—1—13—11—71—17 — eliit

ISA: ЭСА 2723 — Valde 1287/17 EMA: ЭСА 5374 — Salla 1168

ЭСА 7038 — SALLA 1000

Paide raj. Koigi sovh.
Sünd. 19. III 1963. a. Paide raj. Koigi sovh., RTR 30. XI 1964. a.

Areng: 17—190—148—130—90—6/7
Jõudlus: 1—1—12—12—72—15,7 — eliit

ISA: ЭСА 2723 — Valde 1287/17 EMA: ЭСА 5374 — Salla 1168

ЭСА 7040 — SALLA 1002

Paide raj. Koigi sovh.
Sünd. 19. III 1963. a. Paide raj. Koigi sovh., RTR 30. XI 1964. a.

Areng: 17—185—150—134—90—7/7
Jõudlus: 1—1—12—12—72—17 — eliit

ISA: ЭСА 2723 — Valde 1287/17 EMA: ЭСА 5374 — Salla 1168

ЭСА 7042 — SALLA 1010

Paide raj. Koigi sovh.
Sünd. 19. III 1963. a. Paide raj. Koigi sovh., RTR 30. XI 1964. a.

Areng: 17—196—156—134—90—7/7
Jõudlus: 1—1—12—12—72—15 — eliit

ISA: ЭСА 2723 — Valde 1287/17 EMA: ЭСА 5374 — Salla 1168

ЭСА 7044 — MAIE 1040

Paide raj. Koigi sovh.
Sünd. 22. III 1963. a. Paide raj. Koigi sovh., RTR 30. XI 1964. a.

Areng: 17—178—150—136—90—7/8
Jõudlus: 1—1—12—11—77—17,7 — eliit

ISA: ЭСА 2723 — Valde 1287/17 EMA: ЭСА 5358 — Maie 7820

ЭСА 7046 — TUISK 96

Paide raj. Koigi sovh.
Sünd. 20. XII 1961. a. Paide raj. Koigi sovh., RTR 30. XI 1964. a.

Areng: 32—225—152—142—90—7/7
Jõudlus: 4—3—11,3—10,3—65—14,7 — I

ISA: ЭСА 2725 — Delfiin 4297 EMA: ЭСА 5372 — Tuisk 1236

ЭСА 7048 — TUISK 250

Paide raj. Koigi sovh.
Sünd. 2. V 1962. a. Paide raj. Koigi sovh., RTR 30. XI 1964. a.

Areng: 27—220—151—140—91—7/8
Jõudlus: 2—1—13—13—130—14,5 — eliit

ISA: ЭСА 2723 — Valde 1287/17 EMA: ЭСА 7052 — Tuisk 1358

ЭСА 7050 — VIIA 4136

Paide raj. Koigi sovh.
Sünd. 12. IV 1960. a. Elva raj. Rannu kolh., RTR 30. XI 1964. a.

Areng: 52—255—164—150—90—5/7
Jõudlus: 4—3—12,3—12,3—73—16,4 — eliit

ISA: ЭСА 2405 — Ain 1801

EMA: Viia 2452
41-kuuselt eluskaal 225 kg, kere pikkus 154 sm, rinna ümbermõõt 138 sm, viljakus 10,7, piimakus 65,7, üldklass — I
EI: ЭСА 2351 — Arvik 935
EE: ЭСА 2204 — Viia 268

ЭСА 7052 — TUISK 1358

Paide raj. Koigi sovh.
Sünd. 24. IV 1960. a. Valga raj. «Võidu» kolh., RTR 30. XI 1964. a.

Areng: 52—235—154—148—92—6/7
Jõudlus: 5—3—13,3—13,3—99—15,5 — eliit

ISA: ЭСА 2573 — Dratšun 309 EMA: ЭСА 4538 — Tuisk 934

ЭСА 7054 — TUISK 1360

Paide raj. Koigi sovh.
Sünd. 24. IV 1960. a. Valga raj. «Võidu» kolh., RTR 30. XI 1964. a.

Areng: 52—260—170—160—91—7/6
Jõudlus: 3—2—13,5—10—62,5—15,3 — eliit

ISA: ЭСА 2573 — Dratšun 309 EMA: ЭСА 4538 — Tuisk 934

ЭСА 7056 — MAIE 946

Paide raj. Koigi sovh.
Sünd. 22. III 1963. a. Paide raj. Koigi sovh., RTR 30. XI 1964. a.

Areng: 17—186—150—140—90—7/7
Jõudlus: 1—1—12—12—61—15,0 — eliit

ISA: ЭСА 2723 — Valde 1287/17 EMA: ЭСА 5366 — Maie 7822

ЭСА 7058 — KAI 1472

Paide raj. «Kiire» kolh.
Sünd. 8. I 1962. a. Tartu raj. «Külvaja» kolh., RTR 30. XI 1964. a.

Areng: 45—270—170—163—90—6/7
Jõudlus: 4—3—11,3—11,3—88,7—19,7 — eliit

ISA: ЭСА 2629 — Dratšun 29 EMA: ЭСА 4690 — Kai 670/44

ЭСА 7060 — ELLE 1056

Paide raj. «Kiire» kolh.
Sünd. 19. XII 1961. a. Tartu raj. «Külvaja» kolh., RTR 30. XI 1964. a.

Areng: 46—260—176—166—90—6/6
Jõudlus: 4—3—11—11—95,0—19,5 — eliit

ISA: ЭСА 2629 — Dratšun 29

EMA: Elle 4760
47-kuuselt eluskaal 255 kg, kere pikkus 164 sm, rinna ümbermõõt 155 sm, viljakus 10,3, piimakus 66,0, üldklass — eliit
EI: ЭСА 2397 — Lafett 1865
EE: ЭСА 2604 — Elle 1032

ЭСА 7062 — ELLE 1062

Paide raj. «Kiire» kolh.
Sünd. 13. XII 1961. a. Tartu raj. «Külvaja» kolh., RTR 30. XI 1964. a.

Areng: 32—220—152—134—90—6/7
Jõudlus: 2—1—12—12—106,0—17,0 — eliit

ISA: Delfiin 1933
24-kuuselt eluskaal 300 kg, kere pikkus 171 sm, rinna ümbermõõt 162 sm, üldklass — eliit
II: ЭСА 2609 — Delfiin 3293
IE: ЭСА 3026 — Ellu 2

EMA: Elle 54
21-kuuselt eluskaal 213 kg, kere pikkus 156 sm, rinna ümbermõõt 132 sm, viljakus 10,0, piimakus 63,0, üldklass — eliit
EI: ЭСА 2629 — Dratšun 29
EE: ЭСА 4496 — Elle 4766/12

ƏCA 7064 — MAIE 1018

Paide raj. «Kiire» kolh.
Sünd. 15. XII 1961. a. Tartu raj. «Külvaja» kolh., RTR 30. XI 1964. a.

Areng: 32—236—162—136—91—7/7
Jõudlus: 4—3—11—11—91,5—20,0 — eliit

ISA: Delfiin 1933
24-kuuselt eluskaal 300 kg, kere pikkus 171 sm, rinna ümbermõõt 162 sm, üldklass — eliit
II: ƏCA 2609 — Delfiin 3293
IE: ƏCA 3026 — Ellu 2

EMA: ƏCA 5184 — Maie 38

ƏCA 7066 — KAI 38

Jõgeva raj. «Rahva Hääle» kolh.
Sünd. 10. III 1963. a. Jõgeva raj. «Rahva Hääle» kolh., RTR 21. XI 1964. a.

Areng: 29—220—152—135—90—6/7
Jõudlus: 3—2—12—11—88,0—18,6 — eliit

ISA: ƏCA 2715 — Juuru 1163

EMA: ƏCA 5302 — Kai 13

ƏCA 7068 — VIIA 44

Jõgeva raj. «Rahva Hääle» kolh.
Sünd. 11. IV 1963. a. Jõgeva raj. «Rahva Hääle» kolh., RTR 21. XI 1964. a.

Areng: 27—235—160—148—92—6/7
Jõudlus: 3—2—12,5—12,5—98,5—17,7 — eliit

ISA: ƏCA 2715 — Juuru 1163

EMA: ƏCA 5304 — Viia 21

Järglaste kontrollnuuma andmed

Kuldiga ƏCA 2939 — Tabu 2095
737—3,88—185—32,4—93—30,4—13,1—13,4—11,9—12,1—31—41—72
Väga hea juurdekasv, söödaväärindus ja seljalihase lõikepind head, ühel seal sinkide suurus mitterahuldav, peekoni tüüp rahuldav.

ƏCA 7070 — MAIE 12

Jõgeva raj. «Rahva Hääle» kolh.
Sünd. 4. IV 1962. a. Jõgeva raj. «Rahva Hääle» kolh., RTR 21. XI 1964. a.

Areng: 29—230—159—144—92—7/7
Jõudlus: 2—1—11—11—68,0—22,0 — eliit

ISA: ƏCA 2715 — Juuru 1163

EMA: ƏCA 5320 — Maie 215

ƏCA 7072 — MAIE 20

Jõgeva raj. «Rahva Hääle» kolh.
Sünd. 8. IV 1962. a. Jõgeva raj. «Rahva Hääle» kolh., RTR 21. XI 1964. a.

Areng: 39—235—158—150—92—7/7
Jõudlus: 4—3—12—12—73,0—19,4 — eliit

ISA: ƏCA 2715 — Juuru 1163 EMA: ƏCA 5332 — Maie 242

ƏCA 7074 — MAIE 24

Jõgeva raj. «Rahva Hääle» kolh.
Sünd. 8. IV 1962. a. Jõgeva raj. «Rahva Hääle» kolh., RTR 21. XI 1964. a.

Areng: 29—235—159—152—90—7/8
Jõudlus: 2—1—12—10—68,0—14,7 — eliit

ISA: ƏCA 2715 — Juuru 1163 EMA: ƏCA 5332 — Maie 242

ƏCA 7076 — MAIE 26

Jõgeva raj. «Rahva Hääle» kolh.
Sünd. 8. IV 1962. a. Jõgeva raj. «Rahva Hääle» kolh., RTR 21. XI 1964. a.

Areng: 39—240—163—150—92—7/7
Jõudlus: 5—3—13—11,3—76,7—17,4 — eliit

ISA: ƏCA 2715 — Juuru 1163 EMA: ƏCA 5332 — Maie 242

ƏCA 7078 — VIIA 608

Jõgeva raj. «Rahva Hääle» kolh.
Sünd. 21. VI 1961. a. Jõgeva raj. «Rahva Hääle» kolh.

Areng: 39—250—165—150—92—7/7
Jõudlus: 4—3—12,7—12—72,7—17,0 — eliit

ISA: ƏCA 2715 — Juuru 1163

EMA: Viia 1598
48-kuuselt eluskaal 235 kg, kere pikkus 166 sm, rinna ümbermõõt 150 sm, viljakus 13,0, piimakus 67,5, üldklass — eliit
EI: ƏCA 2329 — Lafett 271
EE: Viia 610
EEI: ƏCA 2279 — Samson 6525
EEE: ƏCA 2204 — Viia 268

ƏCA 7080 — MAIE 660

Jõgeva raj. «Rahva Hääle» kolh.
Sünd. 8. VIII 1961. a. Jõgeva raj. «Rahva Hääle» kolh., RTR 21. XI 1964. a.

Areng: 48—240—158—155—90—6/6
Jõudlus: 5—3—15,3—12—80,7—18,3 — eliit

ISA: ƏCA 2715 — Juuru 1163 EMA: ƏCA 5332 — Maie 242

ЭСА 7082 — VIIU 18

Harju raj. «Edu» kolh.
Sünd. 27. IV 1962. a. Harju raj. «Edu» kolh., RTR 21. XI 1964. a.

Areng: 40—247—165—157—91—7/7
Jõudlus: 4—3—11,3—10,7—71,6—16,7 — eliit

ISA: Lafett 921
27-kuuselt eluskaal 299 kg, kere pikkus 177 sm, rinna ümbermõõt 164 sm, üldklass — eliit
II: ЭСА 2595 — Lafett 1947
IE: Haava 506
IEI: ЭСА 2389 — Toomas 1737
IEE: ЭСА 2844 — Haava 40

EMA: ЭСА 4832 — Viiu 7

ЭСА 7084 — VIIU 40

Harju raj. «Edu» kolh.
Sünd. 15. V 1963. a. Harju raj. «Edu» kolh., RTR 21. XI 1964. a.

Areng: 16—252—161—155—90—7/7
Jõudlus: 1—1—12—12—68—17,5 — eliit

ISA: ЭСА 2721 — Sekreet 1855

EMA: ЭСА 6182 — Viiu 593

ЭСА 7086 — KAJA 278

Harju raj. «Edu» kolh.
Sünd. 30. VI 1962. a. Harju raj. «Edu» kolh., RTR 21. XI 1964. a.

Areng: 38—243—165—152—90—7/7
Jõudlus: 4—3—11—12—68—16,8 — eliit

ISA: Lafett 921
27-kuuselt eluskaal 299 kg, kere pikkus 177 sm, rinna ümbermõõt 164 sm, üldklass — eliit
II: ЭСА 2595 — Lafett 1947
IE: Haava 506
IEI: ЭСА 2389 — Toomas 1737
IEE: ЭСА 2844 — Haava 40

EMA: ЭСА 5398 — Kaja 133

ƏCA 7088 — KAJA 52

Harju raj. «Edu» kolh.
Sünd. 16. VI 1962. a. Harju raj. «Edu» kolh., RTR 21. XI 1964. a.

Areng: 27—235—158—160—90—7/7
Jõudlus: 2—1—12—12—70—21,8 — eliit

ISA: Lafett 921
27-kuuselt eluskaal 299 kg, kere pikkus 177 sm, rinna ümbermõõt 164 sm, üldklass — eliit
II: ƏCA 2595 — Lafett 1947
IE: Haava 506
IEI: ƏCA 2389 — Toomas 1737
IEE: ƏCA 2844 — Haava 40

EMA: Kaja 198
17-kuuselt eluskaal 182 kg, kere pikkus 139 sm, rinna ümbermõõt 129 sm, viljakus 10,0, piimakus 70,7, üldklass — I
EI: Toomas 273
EE: Kaja 313
EII: ƏCA 2389 — Toomas 1737
EIE: ƏCA 2844 — Haava 40
EEI: Lafett 35
EEE: Kaja 267

ƏCA 7090 — KAJA 226

Harju raj. «Edu» kolh.
Sünd. 17. V 1962. a. Harju raj. «Edu» kolh., RTR 21. XI 1964. a.

Areng: 39—254—165—159—90—7/7
Jõudlus: 3—2—11—11—61,5—16,6 — eliit

ISA: ƏCA 2729 — Arvik 5277

EMA: Kaja 139
39-kuuselt eluskaal 220 kg, kere pikkus 154 sm, rinna ümbermõõt 135 sm, viljakus 10,7, piimakus 68,4, üldklass — I
EI: Toomas 273
EE: Kaja 1168
EII: ƏCA 2389 — Toomas 1737
EIE: ƏCA 2844 — Haava 40
EEI: Toomas 243
EEE: Kaja 363

ƏCA 7092 — VIIU 225

Harju raj. «Edu» kolh.
Sünd. 12. V 1962. a. Harju raj. «Edu» kolh., RTR 21. XI 1964. a.

Areng: 39—245—165—155—90—7/7
Jõudlus: 5—3—12—11,6—80,3—14,9 — eliit

ISA: Lafett 921
27-kuuselt eluskaal 299 kg, kere pikkus 177 sm, rinna ümbermõõt 164 sm, üldklass — eliit
II: ƏCA 2595 — Lafett 1947
IE: Haava 506
IEI: ƏCA 2389 — Toomas 1737
IEE: ƏCA 2844 — Haava 40

EMA: Viiu 128
49-kuuselt eluskaal 256 kg, kere pikkus 165 sm, rinna ümbermõõt 146 sm, viljakus 11,0, piimakus 59,0, üldklass — eliit
EI: ƏCA 2729 — Arvik 5277
EE: Viiu 133
EEI: Lafett 35
EEE: Viiu 244

ƏCA 7094 — KAJA 129

Harju raj. «Edu» kolh.
Sünd. 20. V 1962. a. Harju raj. «Edu» kolh., RTR 21. XI 1964. a.

Areng: 28—231—158—150—91—7/7
Jõudlus: 2—1—11—9—66—17,1 — eliit

ISA: Lafett 921
27-kuuselt eluskaal 299 kg, kere pikkus 177 sm, rinna ümbermõõt 164 sm, üldklass — eliit
II: ƏCA 2595 — Lafett 1947
IE: Haava 506
IEI: ƏCA 2389 — Toomas 1737
IEE: ƏCA 2844 — Haava 40

EMA: ƏCA 4838 — Kaja 324

ƏCA 7096 — ALLE 135

Harju raj. «Edu» kolh.
Sünd. 13. V 1963. a. Harju raj. «Edu» kolh., RTR 21. XI 1964. a.

Areng: 16—240—160—150—93—7/7
Jõudlus: 1—1—12—10—56,0—14,8 — eliit

ISA: Lafett 921
27-kuuselt eluskaal 299 kg, kere pikkus 177 sm, rinna ümbermõõt 164 sm, üldklass — eliit
II: ƏCA 2595 — Lafett 1947
IE: Haava 506
IEI: ƏCA 2389 — Toomas 1737
IEE: ƏCA 2844 — Haava 40

EMA: Alle 485
26-kuuselt eluskaal 227 kg, kere pikkus 154 sm, rinna ümbermõõt 143 sm, viljakus 11,0, piimakus 71,6, üldklass — eliit
EI: ƏCA 2729 — Arvik 5277
EE: Alle 329
EEI: Toomas 273
EEE: Alle 20

Järglaste kontrollnuuma andmed

Kuldiga ƏCA 2807 — Karm 3249
659—4,13—198—28,9—94,5—26,9—12,5—12,8—11,8—12,4—38—28—62
Hea juurdekasv ja rahuldav söödaväärindus, lihakeha pikk, sinkide suurus mitterahuldav, peekoni tüüp rahuldav.

ƏCA 7098 — TIINA 248

Harju raj. «Edu» kolh.
Sünd. 15. VI 1960. a. Harju raj. «Edu» kolh., RTR 21. XI 1964. a.

Areng: 62—275—175—166—90—7/7
Jõudlus: 6—4—11,5—10,7—64—16,1 — eliit

ISA: Svat 4023
5-kuuselt eluskaal 81 kg, üldklass — eliit
II: ƏCA 2331 — Svat 333
IE: ƏCA 2192 — Huke 482

EMA: Tiina 168
42-kuuselt eluskaal 239 kg, kere pikkus 160 sm, rinna ümbermõõt 150 sm, viljakus 11,0, piimakus 71,0, üldklass — eliit
EI: Lafett 35
EE: Tiina 14
EII: 959 — Lafett 6161
EIE: 6150 — Zoja 6716
EEI: Dratšun 141
EEE: Tiina 101

ЭСА 7100 — VIIU 131

Harju raj. «Edu» kolh.
Sünd. 21. V 1962. a. Harju raj. «Edu» kolh., RTR 21. XI 1964. a.

Areng: 39—287—169—170—90—8/7
Jõudlus: 4—3—11,3—10,3—71—16,3 — eliit

ISA: ЭСА 2721 — Sekreet 1855

EMA: Viiu 256
49-kuuselt eluskaal 239 kg, kere pikkus 159 sm, rinna ümbermõõt 155 sm, viljakus 11,0, piimakus 65,6, üldklass — I
EI: Toomas 273
EE: Viiu 204
EII: ЭСА 2389 — Toomas 1737
EIE: ЭСА 2844 — Haava 40
EEI: Lafett 35
EEE: Viiu 244

ЭСА 7102 — LEEDI 118

Paide raj. «Tee Kommunismile» kolh.
Sünd. 16. VI 1962. a. Paide raj. «Tee Kommunismile» kolh., RTR 30. XI 1964. a.

Areng: 38—270—175—160—90—7/7
Jõudlus: 4—3—11—10,7—83,0—16,8 — eliit

ISA: Arvik 995
22-kuuselt eluskaal 282 kg, kere pikkus 167 sm, rinna ümbermõõt 155 sm, üldklass — eliit
II: Arvik 2143
IE: ЭСА 4942 — Leedi 232
III: ЭСА 2561 — Arvik 99
IIE: ЭСА 3570 — Maie 1304

EMA: ЭСА 5770 — Leedi 1182

ЭСА 7104 — ELLU 50

Paide raj. «Tee Kommunismile» kolh.
Sünd. 19. VI 1962. a. Paide raj. «Tee Kommunismile» kolh., RTR 30. XI 1964. a.

Areng: 26—232—159—145—93—7/7
Jõudlus: 3—2—12—12—87,5—17,0 — eliit

ISA: Arvik 995
22-kuuselt eluskaal 282 kg, kere pikkus 167 sm, rinna ümbermõõt 155 sm, üldklass — eliit
II: Arvik 2143
IE: ЭСА 4942 — Leedi 232
III: ЭСА 2561 — Arvik 99
IIE: ЭСА 3570 — Maie 1304

EMA: ЭСА 5772 — Ellu 1092

ƏCA 7106 — LEENU 18

Paide raj. «Tee Kommunismile» kolh.
Sünd. 1. VI 1962. a. Paide raj. «Tee Kommunismile» kolh., RTR 30. XI 1964. a.

Areng: 39—235—159—145—90—7/7
Jõudlus: 5—3—12,3—11,7—89—17,3 — eliit

ISA: Arvik 995
22-kuuselt eluskaal 282 kg, kere pikkus 167 sm, rinna ümbermõõt 155 sm, üldklass — eliit
II: Arvik 2143
IE: ƏCA 4942 — Leedi 232
III: ƏCA 2561 — Arvik 99
IIE: ƏCA 3570 — Maie 1304

EMA: ƏCA 5778 — Leenu 1184

ƏCA 7108 — LEENU 48

Paide raj. «Tee Kommunismile» kolh.
Sünd. 1. VI 1962. a. Paide raj. «Tee Kommunismile» kolh., RTR 30. XI 1964. a.

Areng: 39—288—172—158—91—7/7
Jõudlus: 4—3—12,7—12—86—16,7 — eliit

ISA: Arvik 995
22-kuuselt eluskaal 282 kg, kere pikkus 167 sm, rinna ümbermõõt 155 sm, üldklass — eliit
II: Arvik 2143
IE: ƏCA 2942 — Leedi 232
III: ƏCA 2561 — Arvik 99
IIE: ƏCA 3570 — Maie 1304

EMA: ƏCA 5778 — Leenu 1184

ƏCA 7110 — LEEDI 46

Paide raj. «Tee Kommunismile» kolh.
Sünd. 12. VI 1962. a. Paide raj. «Tee Kommunismile» kolh., RTR 30. XI 1964. a.

Areng: 26—245—172—154—90—7/7
Jõudlus: 2—1—12—12—89—17,0 — eliit

ISA: Arvik 995
22-kuuselt eluskaal 282 kg, kere pikkus 167 sm, rinna ümbermõõt 155 sm, üldklass — eliit
II: Arvik 2143
IE: ƏCA 4942 — Leedi 232
III: ƏCA 2561 — Arvik 99
IIE: ƏCA 3570 — Maie 1304

EMA: Leedi 1164
23-kuuselt eluskaal 225 kg, kere pikkus 158 sm, rinna ümbermõõt 138 sm, viljakus 13,0, piimakus 90,0, üldklass — eliit
EI: Samson 105
EE: Leedi 380
EII: ƏCA 2423 — Samson 875
EIE: ƏCA 4412 — Ellu 1134
EEI: Arvik 4301
EEE: ƏCA 4974 — Leedi 1370

ЭСА 7112 — ELLU 1310

Paide raj. «Tee Kommunismile» kolh.
Sünd. 9. VI 1961. a. Paide raj. Udeva sovh., RTR 30. XI 1964. a.

Areng: 38—235—160—140—91—7/7
Jõudlus: 4—3—11,3—11,0—90,5—16,6 — eliit

ISA: Lafett 117
II: ЭСА 2621 — Lafett 2243
IE: ЭСА 4442 — Leedi 120

EMA: ЭСА 5674 — Ellu 334

ЭСА 7114 — ELLU 54

Paide raj. «Tee Kommunismile» kolh.
Sünd. 19. VI 1962. a. Paide raj. «Tee Kommunismile» kolh., RTR 30. XI 1964. a.

Areng: 38—248—162—160—91—7/7
Jõudlus: 4—3—12—11,7—83,3—16,4 — eliit

ISA: Arvik 995
22-kuuselt eluskaal 282 kg, kere pikkus 167 sm, rinna ümbermõõt 155 sm, üldklass — eliit
II: Arvik 2143
IE: ЭСА 4942 — Leedi 232
III: ЭСА 2561 — Arvik 99
IIE: ЭСА 3570 — Maie 1304

EMA: ЭСА 5772 — Ellu 1092

ЭСА 7116 — ELLU 56

Paide raj. «Tee Kommunismile» kolh.
Sünd. 19. VI 1962. a. Paide raj. «Tee Kommunismile» kolh., RTR 30. XI 1964. a.

Areng: 38—260—170—155—91—7/7
Jõudlus: 4—3—11,7—11,7—89,7—16,7 — eliit

ISA: Arvik 995
22-kuuselt eluskaal 282 kg, kere pikkus 167 sm, rinna ümbermõõt 155 sm, üldklass — eliit
II: Arvik 2143
IE: ЭСА 4942 — Leedi 232
III: ЭСА 2561 — Arvik 99
IIE: ЭСА 3570 — Maie 1304

EMA: ЭСА 5772 — Ellu 1092

Järglaste kontrollnuuma andmed

Kuldiga ЭСА 2819 — Valde 3239
678—4,17—192—31—93,3—30,9—13,1—13,4—12,1—12,3—32—37—69
Hea juurdekasv, rahuldav söödaväärindus, seljalihase lõikepind suur, sinkide suurus ja peekoni tüüp rahuldavad.

ƏCA 7118 — ELLU 58

Paide raj. «Tee Kommunismile» kolh.
Sünd. 7. VII 1962. a. Paide raj. «Tee Kommunismile» kolh., RTR 30. XI 1964. a.

Areng: 38—250—166—146—92—7/7
Jõudlus: 4—3—13—10,7—83,7—16,8 — eliit

ISA: Arvik 995
22-kuuselt eluskaal 282 kg, kere pikkus 167 sm, rinna ümbermõõt 155 sm, üldklass — eliit
II: Arvik 2143
IE: ƏCA 4942 — Leedi 232
III: ƏCA 2561 — Arvik 99
IIE: ƏCA 3570 — Maie 1304

EMA: ƏCA 5774 — Ellu 1122

ƏCA 7120 — LEEDI 44

Paide raj. «Tee Kommunismile» kolh.
Sünd. 12. VI 1962. a. Paide raj. «Tee Kommunismile» kolh., RTR 30. XI 1964. a.

Areng: 26—225—155—144—90—7/7
Jõudlus: 3—2—13—13—98,5—17,8 — eliit

ISA: Arvik 995
22-kuuselt eluskaal 282 kg, kere pikkus 167 sm, rinna ümbermõõt 155 sm, üldklass — eliit
II: Arvik 2143
IE: ƏCA 4942 — Leedi 232
III: ƏCA 2561 — Arvik 99
IIE: ƏCA 3570 — Maie 1304

EMA: Leedi 1064
23-kuuselt eluskaal 225 kg, kere pikkus 158 sm, rinna ümbermõõt 138 sm, viljakus 13,0, piimakus 90,0, üldklass — eliit
EI: Samson 105
EE: Leedi 380
EII: ƏCA 2423 — Samson 875
EIE: ƏCA 4412 — Ellu 1134
EEI: Arvik 4301
EEE: ƏCA 4974 — Leedi 1370

ƏCA 7122 — LEEDI 42

Paide raj. «Tee Kommunismile» kolh.
Sünd. 12. VI 1962. a. Paide raj. «Tee Kommunismile» kolh., RTR 30. XI 1964. a.

Areng: 26—270—170—150—91—7/7
Jõudlus: 2—1—11—11—84—18,0 — eliit

ISA: Arvik 995
22-kuuselt eluskaal 282 kg, kere pikkus 167 sm, rinna ümbermõõt 155 sm, üldklass — eliit
II: Arvik 2143
IE: ƏCA 4942 — Leedi 232
III: ƏCA 2561 — Arvik 99
IIE: ƏCA 3570 — Maie 1304

EMA: Leedi 1064
23-kuuselt eluskaal 225 kg, kere pikkus 158 sm, rinna ümbermõõt 138 sm, viljakus, 13,0, piimakus 90,0, üldklass — eliit
EI: Samson 105
EE: Leedi 380
EII: ƏCA 2423 — Samson 875
EIE: ƏCA 4412 — Ellu 1134
EEI: Arvik 4301
EEE: ƏCA 4974 — Leedi 1370

ЭСА 7124 — LEENU 30

Paide raj. «Tee Kommunismile» kolh.
Sünd. 1. VI 1962. a. Paide raj. «Tee Kommunismile» kolh., RTR 30. XI 1964. a.

Areng: 26—232—158—144—90—7/7
Jõudlus: 2—1—14—13—102—15,3 — eliit

ISA: Arvik 995
22-kuuselt eluskaal 282 kg, kere pikkus 167 sm, rinnaümbermõõt 155 sm, üldklass — eliit
II: Arvik 2143
IE: ЭСА 4942 — Leedi 232
III: ЭСА 2561 — Arvik 99
IIE: ЭСА 3570 — Maie 1304

EMA: ЭСА 5778 — Leenu 1184

ЭСА 7126 — LEEDI 14

Paide raj. «Tee Kommunismile» kolh.
Sünd. 16. VI 1962. a. Paide raj. «Tee Kommunismile» kolh., RTR 30. XI 1964. a.

Areng: 26—220—150—135—90—7/7
Jõudlus: 2—1—11—11—64—17,0 — eliit

ISA: Arvik 995
22-kuuselt eluskaal 282 kg, kere pikkus 167 sm, rinna ümbermõõt 155 sm, üldklass — eliit
II: Arvik 2143
IE: ЭСА 4942 — Leedi 232
III: ЭСА 2561 — Arvik 99
IIE: ЭСА 3570 — Maie 1304

EMA: ЭСА 5768 — Leedi 1330

ЭСА 7128 — LEEDI 2

Paide raj. «Tee Kommunismile» kolh.
Sünd. 16. VI 1962. a. Paide raj. «Tee Kommunismile» kolh., RTR 30. XI 1964. a.

Areng: 25—240—170—156—92—7/7
Jõudlus: 2—1—11—9—71—16,0 — eliit

ISA: Arvik 995
22-kuuselt eluskaal 282 kg, kere pikkus 167 sm, rinna ümbermõõt 155 sm, üldklass — eliit
II: Arvik 2143
IE: ЭСА 4942 — Leedi 232
III: ЭСА 2561 — Arvik 99
IIE: ЭСА 3570 — Maie 1304

EMA: ЭСА 5768 — Leedi 1330

ƏCA 7130 — LEEDI 10

Paide raj. «Tee Kommunismile» kolh.
Sünd. 16. VI 1962. a. Paide raj. «Tee Kommunismile» kolh., RTR 30. XI 1964. a.

Areng: 38—285—176—160—91—7/7
Jõudlus: 4—3—12—11—80,3—17,4 — eliit

ISA: Arvik 995
22-kuuselt eluskaal 282 kg, kere pikkus 167 sm, rinna ümbermõõt 155 sm, üldklass — eliit
II: Arvik 2143
IE: ƏCA 4942 — Leedi 232
III: ƏCA 2561 — Arvik 99
IIE: ƏCA 3570 — Maie 1304

EMA: ƏCA 5768 — Leedi 1330

ƏCA 7132 — ELLU 40

Paide raj. «Tee Kommunismile» kolh.
Sünd. 7. VII 1962. a. Paide raj. «Tee Kommunismile kolh., RTR 30. XI 1964. a.

Areng: 38—250—166—150—92—7/7
Jõudlus: 4—3—12,7—12,7—88,3—15,7 — eliit

ISA: Arvik 995
22-kuuselt eluskaal 282 kg, kere pikkus 167 sm, rinna ümbermõõt 155 sm, üldklass — eliit
II: Arvik 2143
IE: ƏCA 4942 — Leedi 232
III: ƏCA 2561 — Arvik 99
IIE: ƏCA 3570 — Maie 1304

EMA: Ellu 1342
23-kuuselt eluskaal 214 kg, kere pikkus 158 sm, rinna ümbermõõt 146 sm, viljakus 10,0, piimakus 74,0, üldklass — eliit
EI: ƏCA 2623 — Toomas 77
EE: ƏCA 4482 — Ellu 278

ƏCA 7134 — ELLU 4

Paide raj. «Tee Kommunismile» kolh.
Sünd. 7. VII 1962. a. Paide raj. «Tee Kommunismile» kolh., RTR 30. XI 1964. a.

Areng: 38—280—175—156—94—7/7
Jõudlus: 5—3—12—10,7—81,7—17,4 — eliit

ISA: Arvik 995
22-kuuselt eluskaal 282 kg, kere pikkus 167 sm, rinna ümbermõõt 155 sm, üldklass — eliit
II: Arvik 2143
IE: ƏCA 4942 — Leedi 232
III: ƏCA 2561 — Arvik 99
IIE: ƏCA 3570 — Maie 1304

EMA: Ellu 1342
23-kuuselt eluskaal 214 kg, kere pikkus 158 sm, rinna ümbermõõt 146 sm, viljakus 10,0, piimakus 74,0, üldklass — eliit
EI: ƏCA 2623 — Toomas 77
EE: ƏCA 4482 — Ellu 278

ƏCA 7136 — ELLU 6

Paide raj. «Tee Kommunismile» kolh.
Sünd. 7. VII 1962. a. Paide raj. «Tee Kommunismile» kolh., RTR 30. XI 1964. a.

Areng: 25—228—157—142—90—7/7
Jõudlus: 3—2—11,5—11,5—91—17,1 — eliit

ISA: Arvik 995
22-kuuselt eluskaal 282 kg, kere pikkus 167 sm, rinna ümbermõõt 155 sm, üldklass — eliit
II: Arvik 2143
IE: ƏCA 4942 — Leedi 232
III: ƏCA 2561 — Arvik 99
IIE: ƏCA 3570 — Maie 1304

EMA: ƏCA 5774 — Ellu 1122

ƏCA 7138 — LEEDI 8

Paide raj. «Tee Kommunismile» kolh.
Sünd. 12. VI 1962. a. Paide raj. «Tee Kommunismile» kolh., RTR 30. XI 1964. a.

Areng: 20—222—165—155—91—7/7
Jõudlus: 2—1—11—11—81—18,6 — eliit

ISA: Arvik 995
22-kuuselt eluskaal 282 kg, kere pikkus 167 sm, rinna ümbermõõt 155 sm, üldklass — eliit
II: Arvik 2143
IE: ƏCA 4942 — Leedi 232
III: ƏCA 2561 — Arvik 99
IIE: ƏCA 3570 — Maie 1304

EMA: Leedi 1064
23-kuuselt eluskaal 225 kg, kere pikkus 158 sm, rinna ümbermõõt 138 sm, viljakus 13,0, piimakus 90,0, üldklass — eliit
EI: Samson 105
EE: Leedi 380
EII: ƏCA 2423 — Samson 875
EIE: ƏCA 4412 — Ellu 1134
EEI: Arvik 4301
EEE: ƏCA 4974 — Leedi 1870

Järglaste kontrollnuuma andmed

Kuldiga ƏCA 2819 — Valde 3239
580—4,64—223,5—32,9—95—29,1—12,9—12,6—12,1—12,5—27—25—52
Juurdekasv ja söödaväärindus mitterahuldav, lihakeha pikk, seljalihase lõikepind, singid ja peekoni tüüp üle rahuldava.

ƏCA 7140 — MAIE 138

Tartu raj. Kingissepa-nim. kolh.
Sünd. 3. IV 1963. a. Tartu raj. «Külvaja» kolh., RTR 4. XII 1964. a.

Areng: 29—230—158—145—91—7/7
Jõudlus: 3—2—12,5—13—103,0—23,6 — eliit

ISA: Delfiin 1933
24-kuuselt eluskaal 300 kg, kere pikkus 171 sm, rinna ümbermõõt 162 sm, üldklass — eliit
II: ƏCA 2609 — Delfiin 3293
IE: ƏCA 3026 — Ellu 2

EMA: ƏCA 5854 — Maie 782

ЭСА 7142 — MAIE 148

Tartu raj. Kingissepa-nim. kolh.
Sünd. 12. IV 1963. a. Tartu raj. «Külvaja» kolh., RTR 4. XII 1964. a.

Areng: 29—235—159—143—91—6/7
Jõudlus: 2—1—12—12—91,0—24,4 — eliit

ISA: Delfiin 1933
24-kuuselt eluskaal 300 kg, kere pikkus 171 sm, rinna ümbermõõt 162 sm, üldklass — eliit
II: ЭСА 2609 — Delfiin 3293
IE: ЭСА 3026 — Ellu 2

EMA: ЭСА 5858 — Maie 830/29

ЭСА 7144 — ELLE 146

Tartu raj. Kingissepa-nim. kolh.
Sünd. 9. IV 1963. a. Tartu raj. «Külvaja» kolh., RTR 4. XII 1964. a.

Areng: 29—245—158—150—92—7/7
Jõudlus: 2—1—12—12—91,0—23,7 — eliit

ISA: Delfiin 1933
24-kuuselt eluskaal 300 kg, kere pikkus 171 sm, rinna ümbermõõt 162 sm, üldklass — eliit
II: ЭСА 2609 — Delfiin 3293
IE: ЭСА 3026 — Ellu 2

EMA: Elle 918
23-kuuselt eluskaal 210 kg, kere pikkus 150 sm, rinna ümbermõõt 135 sm, viljakus 10,0, piimakus 70,0, üldklass — I
EI: ЭСА 2629 — Dratšun 29
EE: ЭСА 5190 — Elle 60

ЭСА 7146 — MAIE 66

Paide raj. «Põhjala» kolh.
Sünd. 30. III 1963. a. Paide raj. «Põhjala» kolh., RTR 4. XII 1964. a.

Areng: 30—240—162—150—91—7/7
Jõudlus: 3—2—15—10—80—18,6 — eliit

ISA: ЭСА 2665 — Samson 107

EMA: ЭСА 6248 — Maie 750

ЭСА 7148 — Leedi 1002

Paide raj. «Põhjala» kolh.
Sünd. 4. III 1961. a. Paide raj. Udeva sovh., RTR 4. XII 1964. a.

Areng: 43—235—159—140—92—7/7
Jõudlus: 5—3—13,7—11,3—74,7—16,4 — eliit

ISA: ЭСА 2621 — Lafett 2243

EMA: Leedi 274
41-kuuselt eluskaal 235 kg, kere pikkus 155 sm, rinna ümbermõõt 145 sm, viljakus 12,0, piimakus 57,6, üldklass — eliit
EI: Arvik 4301
EE: ЭСА 4422 — Leedi 1366
EII: ЭСА 2501 — Arvik 1601
EIE: ЭСА 2810 — Urva 1488

ЭСА 7150 — ELLU 56

Paide raj. «Põhjala» kolh.
Sünd. 30. III 1963. a. Paide raj. «Põhjala» kolh., RTR 4. XII 1964. a.

Areng: 30—232—160—142—91—7/7
Jõudlus: 3—2—14,5—11—85,5—21,1 — eliit

ISA: ЭСА 2755 — Dratšun 1617

EMA: Ellu 828
30-kuuselt eluskaal 217 kg, kere pikkus 149 sm, rinna ümbermõõt 134 sm, viljakus 15,0, piimakus 74,0, üldklass — eliit
EI: ЭСА 2621 — Lafett 2243
EE: Ellu 146
EEI: Arvik 4309
EEE: ЭСА 4410 — Ellu 1132

ЭСА 7152 — MAIE 36

Paide raj. «Põhjala» kolh.
Sünd. 23. III 1963. a. Paide raj. «Põhjala» kolh., RTR 4. XII 1964. a.

Areng: 30—260—170—160—92—7/7
Jõudlus: 2—1—16—8—67—21,5 — eliit

ISA: ЭСА 2771 — Dollar 4579

EMA: Maie 1322
28-kuuselt eluskaal 230 kg, kere pikkus 159 sm, rinna ümbermõõt 144 sm, viljakus 15,0, piimakus 78,2, üldklass — eliit
EI: Samson 105
EE: Maie 344
EII: ЭСА 2423 — Samson 875
EIE: ЭСА 4412 — Ellu 1134
EEI: Arvik 4301
EEE: ЭСА 4428 — Maie 1558

ЭСА 7154 — KANNI 124

Paide raj. «Põhjala» kolh.
Sünd. 25. IV 1963. a. Paide raj. «Põhjala» kolh., RTR 4. XII 1964. a.

Areng: 17—196—145—138—91—7/7
Jõudlus: 1—1—11—9—70,0—15,4 — eliit

ISA: ЭСА 2817 — Tempo 325

EMA: ЭСА 6268 — Kanni 1536

ЭСА 7156 — LEEDI 174

Paide raj. «Põhjala» kolh.
Sünd. 20. V 1963. a. Paide raj. «Põhjala» kolh., RTR 4. XII 1964. a.

Areng: 28—235—157—148—90—7/7
Jõudlus: 3—2—11—10—79—19,1 — eliit

ISA: ЭСА 2817 — Tempo 325

EMA: ЭСА 6266 — Leedi 1378

ЭСА 7158 — ELLU 140

Paide raj. «Põhjala» kolh.
Sünd. 2. V 1963. a. Paide raj. «Põhjala» kolh., RTR 4. XII 1964. a.

Areng: 29—250—165—157—92—7/7
Jõudlus: 3—2—14—9—78,5—19,7 — eliit

ISA: ЭСА 2817 — Tempo 325

EMA: ЭСА 6262 — Ellu 1204

ЭСА 7160 — ELLU 2

Paide raj. «Põhjala» kolh.
Sünd. 25. I 1963. a. Paide raj. «Põhjala» kolh., RTR 4. XII 1964. a.

Areng: 32—250—165—150—92—7/7
Jõudlus: 3—2—12—11—92—19,1 — eliit

ISA: ЭСА 2767 — Dollar 4575

EMA: ЭСА 6272 — Ellu 810

ЭСА 7162 — LEEDI 108

Paide raj. «Põhjala» kolh.
Sünd. 25. IV 1963. a. Paide raj. «Põhjala» kolh., RTR 4. XII 1964. a.

Areng: 29—240—160—150—90—7/7
Jõudlus: 2—1—12—11—86—21,2 — eliit

ISA: ЭСА 2817 — Tempo 325

EMA: ЭСА 6256 — Leedi 860

ЭСА 7164 — ELLU 54

Paide raj. «Põhjala» kolh.
Sünd. 30. III 1963. a. Paide raj. «Põhjala» kolh., RTR 4. XII 1964. a.

Areng: 30—240—165—150—92—7/6
Jõudlus: 2—1—11—11—117—18,7 — eliit

ISA: ЭСА 2755 — Dratšun 1617

EMA: Ellu 828
30-kuuselt eluskaal 217 kg, kere pikkus 149 sm, rinna ümbermõõt 134 sm, viljakus 15,0, piimakus 74,0, üldklass — eliit
EI: ЭСА 2621 — Lafett 2243
EE: Ellu 146
EEI: Arvik 4309
EEE: ЭСА 4410 — Ellu 1132

ƏCA 7166 — TAGI 13

Viljandi raj. Olustvere sovh. tehnikum
Sünd. 12 VIII 1962. a. Viljandi raj. Olustvere sovh. tehnikum, RTR 30. XI 1964. a.

Areng: 29—220—148—146—89—6/6
Jõudlus: 2—1—11—11—75—19,2 — I

ISA: Sekreet 1093
18-kuuselt eluskaal 260 kg, kere pikkus 164 sm, rinna ümbermõõt 152 sm, üldklass — eliit
II: ƏCA 2647 — Sekreet 4657
IE: Huke 212
IEI: ƏCA 2475 — Lafett 2237
IEE: ƏCA 3116 — Huke 1186

EMA: Lanna 594
10-kuuselt eluskaal 141 kg, kere pikkus 126 sm, viljakus 12,0, piimakus 70,0, üldklass — eliit
EI: Svat 3147
EE: Lanna 1962
EII: ƏCA 2439 — Svat 1625
EIE: ƏCA 2646 — Liisa 43
EEI: ƏCA 2427 — Lafett 1479
EEE: ƏCA 3522 — Lanna 1028

ƏCA 7168 — LANNA 1

Viljandi raj. Olustvere sovh. tehnikum
Sünd. 2. VIII 1962. a. Viljandi raj. Olustvere sovh. tehnikum, RTR 30. XI 1964. a.

Areng: 29—218—153—148—92—7/7
Jõudlus: 2—1—12—11—86,5—20,6 — eliit

ISA: Sekreet 1093
18-kuuselt eluskaal 260 kg, kere pikkus 164 sm, rinna ümbermõõt 152 sm, üldklass — eliit
II: ƏCA 2647 — Sekreet 4657
IE: Huke 212
IEI: ƏCA 2475 — Lafett 2237
IEE: ƏCA 3116 — Huke 1186

EMA: Lanna 594
10-kuuselt eluskaal 141 kg, kere pikkus 126 sm, viljakus 12,0, piimakus 70,0, üldklass — eliit
EI: Svat 3147
EE: Lanna 1962
EII: ƏCA 2439 — Svat 1625
EIE: ƏCA 2646 — Liisa 43
EEI: ƏCA 2427 — Lafett 1479
EEE: ƏCA 3522 — Lanna 1028

ƏCA 7170 — URVA 46

Viljandi raj. Olustvere sovh. tehnikum
Sünd. 28. V 1962. a. Viljandi raj. Olustvere sovh. tehnikum, RTR 30. XI 1964. a.

Areng: 28—216—151—133—91—7/7
Jõudlus: 3—2—13—14—72—19 — eliit

ISA: Dratšun 1341
18-kuuselt eluskaal 206 kg, kere pikkus 157 sm, rinna ümbermõõt 145 sm, üldklass — eliit
II: Dratšun 1419
IE: ƏCA 4830 — Kiia 1040
III: ƏCA 2573 — Dratšun 309
IIE: ƏCA 3764 — Salla 878

EMA: Urva 902
17-kuuselt eluskaal 167 kg, kere pikkus 137 sm, rinna ümbermõõt 125 sm, viljakus 10,0, piimakus 63,0, üldklass — I
EI: Svat 3147
EE: Urva 3232
EII: ƏCA 2439 — Svat 1625
EIE: ƏCA 2646 — Liisa 43
EEI: ƏCA 2399 — Valde 2097
EEE: Urva 2100

ЭСА 7172 — VESTI 43

Viljandi raj. Olustvere sovh. tehnikum
Sünd. 4. V 1962. a. Viljandi raj. Olustvere sovh. tehnikum, RTR 30. XI 1964. a.

Areng: 29—213—149—134—90—7/7
Jõudlus: 3—2—12—11,5—82,5—18,6 — eliit

ISA: Dratšun 1341
18-kuuselt eluskaal 206 kg, kere pikkus 157 sm, rinna ümbermõõt 145 sm, üldklass — eliit
II: Dratšun 1419
IE: ЭСА 4830 — Kiia 1040
III: ЭСА 2573 — Dratšun 309
IIE: ЭСА 3764 — Salla 878

EMA: ЭСА 7186 — Vesti 876

ЭСА 7174 — TAGI 15

Viljandi raj. Olustvere sovh. tehnikum
Sünd. 13. V 1962. Viljandi raj. Olustvere sovh. tehnikum, RTR 30. XI 1964. a.

Areng: 29—220—154—140—87—7/6
Jõudlus: 3—2—12,5—10,5—86,8—15,8 — I

ISA: Sekreet 1093
18-kuuselt eluskaal 260 kg, kere pikkus 164 sm, rinna ümbermõõt 152 sm, üldklass — eliit
II: ЭСА 2647 — Sekreet 4657
IE: Huke 212
IEI: ЭСА 2475 — Lafett 2237
IEE: ЭСА 3116 — Huke 1186

EMA: Tagi 832
17-kuuselt eluskaal 162 kg, kere pikkus 140 sm, rinna ümbermõõt 128 sm, viljakus 14,0, piimakus 73,0, üldklass — I
EI: ЭСА 2557 — Valde 3391
EE: Tagi 26
EEI: Svat 3147
EEE: Tagi 1022

ЭСА 7176 — TAGI 38

Viljandi raj. Olustvere sovh. tehnikum
Sünd. 13. V 1962. a. Viljandi raj. Olustvere sovh. tehnikum, RTR 30. XI 1964. a.

Areng: 29—229—156—146—87—6/6
Jõudlus: 2—1—12—12—89—22,2 — eliit

ISA: Sekreet 1093
18-kuuselt eluskaal 260 kg, kere pikkus 164 sm, rinna ümbermõõt 152 sm, üldklass — eliit
II: ЭСА 2647 — Sekreet 4657
IE: Huke 212
IEI: ЭСА 2475 — Lafett 2237
IEE: ЭСА 3116 — Huke 1186

EMA: Tagi 832
17-kuuselt eluskaal 162 kg, kere pikkus 140 sm, rinna ümbermõõt 128 sm, viljakus 14,0, piimakus 73,0, üldklass — I
EI: ЭСА 2557 — Valde 3391
EE: Tagi 26
EEI: Svat 3147
EEE: Tagi 1022

ЭСА 7178 — TAGI 37

Viljandi raj. Olustvere sovh. tehnikum
Sünd. 13. V 1962. a. Viljandi raj. Olustvere sovh. tehnikum, RTR 30. XI 1964. a.

Areng: 29—218—150—137—87—7/7
Jõudlus: 3—2—12—11—61—16,5 — I

ISA: Dratšun 1341
18-kuuselt eluskaal 206 kg, kere pikkus 157 sm, rinna ümbermõõt 145 sm, üldklass — eliit
II: Dratšun 1419
IE: ЭСА 4830 — Kiia 1040
III: ЭСА 2573 — Dratšun 309
IIE: ЭСА 3764 — Salla 878

EMA: ЭСА 7192 — Tagi 506

ЭСА 7180 — TAGI 26

Viljandi raj. Olustvere sovh. tehnikum
Sünd. 22. IV 1962. a. Viljandi raj. Olustvere sovh. tehnikum, RTR 30. XI 1964. a.

Areng: 29—220—150—142—85—7/7
Jõudlus: 3—2—13—12,5—68—16,1 — I

ISA: Dratšun 1341
18-kuuselt eluskaal 206 kg, kere pikkus 157 sm, rinna ümbermõõt 145 sm, üldklass — eliit
II: Dratšun 1419
IE: ЭСА 4830 — Kiia 1040
III: ЭСА 2573 — Dratšun 309
IIE: ЭСА 3764 — Salla 878

EMA: Tagi 512
13-kuuselt eluskaal 150 kg, kere pikkus 127 sm, rinna ümbermõõt 124 sm, viljakus 13,0, piimakus 71,0, üldklass — I
EI: Svat 3147
EE: Tagi 1024
EII: ЭСА 2439 — Svat 1625
EIE: ЭСА 2646 — Liisa 43
EEI: ЭСА 2511 — Sekreet 903
EEE: ЭСА 2240 — Tagi 786

ЭСА 7182 — TAGI 17

Viljandi raj. Olustvere sovh. tehnikum
Sünd. 21. II 1962. a. Viljandi raj. Olustvere sovh. tehnikum, RTR 30. XI 1964. a.

Areng: 31—217—149—137—88—6/7
Jõudlus: 3—2—12,5—10—65,4—15,3 — I

ISA: Dratšun 1341
18-kuuselt eluskaal 206 kg, kere pikkus 157 sm, rinna ümbermõõt 145 sm, üldklass — eliit
II: Dratšun 1419
IE: ЭСА 4830 — Kiia 1040
III: ЭСА 2573 — Dratšun 309
IIE: ЭСА 3764 — Salla 878

EMA: Tagi 70
23-kuuselt eluskaal 215 kg, kere pikkus 150 sm, rinna ümbermõõt 133 sm, viljakus 10,0, piimakus 81,0, üldklass — eliit
EI: Svat 3147
EE: Tagi 1002
EII: ЭСА 2439 — Svat 1625
EIE: ЭСА 2646 — Liisa 43
EEI: ЭСА 2511 — Sekreet 903
EEE: ЭСА 3042 — Tagi 4394

ƏCA 7184 — VESTI 878

Viljandi raj. Olustvere sovh. tehnikum
Sünd. 1. VI 1961. a. Viljandi raj. Olustvere sovh. tehnikum, RTR 30. XI 1964. a.

Areng: 40—233—157—146—90—7/7
Jõudlus: 5—3—13,3—11,3—73,8—16,3 — eliit

ISA: ƏCA 2557 — Valde 3391

EMA: Vesti 100
17-kuuselt eluskaal 181 kg, kere pikkus 150 sm, rinna ümbermõõt 136 sm, viljakus 12,0, piimakus 81,0, üldklass — I
EI: Svat 3147
EE: Vesti 914
EII: ƏCA 2439 — Svat 1625
EIE: ƏCA 2646 — Liisa 43
EEI: ƏCA 2511 — Sekreet 903
EEE: ƏCA 2232 — Vesti 608

ƏCA 7186 — VESTI 876

Viljandi raj. Olustvere sovh. tehnikum
Sünd. 1. VI 1961. a. Viljandi raj. Olustvere sovh. tehnikum, RTR 30. XI 1964. a.

Areng: 40—232—152—144—90—7/6
Jõudlus: 5—3—16,0,—13—88,7—16,6 — eliit

ISA: ƏCA 2557 — Valde 3391

EMA: Vesti 100
17-kuuselt eluskaal 181 kg, kere pikkus 150 sm, rinna ümbermõõt 136 sm, viljakus 12,0, piimakus 81,0, üldklass — eliit
EI: Svat 3147
EE: Vesti 914
EII: ƏCA 2439 — Svat 1625
EIE: ƏCA 2646 — Liisa 43
EEI: ƏCA 2511 — Sekreet 903
EEE: ƏCA 2232 — Vesti 608

ƏCA 7188 — VESTI 802

Viljandi raj. Olustvere sovh. tehnikum
Sünd. 13. V 1961. a. Viljandi raj. Olustvere sovh. tehnikum, RTR 30. XI 1964. a.

Areng: 41—230—156—151—93—7/6
Jõudlus: 5—3—11—10,7—71,8—18,5 — eliit

ISA: Arvik 2731
7-kuuselt eluskaal 112 kg, kere pikkus 122 sm, üldklass — eliit

EMA: Vesti 102
30-kuuselt eluskaal 220 kg, kere pikkus 150 sm, rinna ümbermõõt 146 sm, viljakus 12,0, piimakus 78,0, üldklass — I
EI: Svat 3147
EE: Vesti 914
EII: ƏCA 2439 — Svat 1625
EIE: ƏCA 2646 — Liisa 43
EEI: ƏCA 2511 — Sekreet 903
EEE: ƏCA 2232 — Vesti 608

ƏCA 7190 — VESTI 798

Viljandi raj. Olustvere sovh. tehnikum
Sünd. 13. V 1961. a. Viljandi raj. Olustvere sovh. tehnikum, RTR 30. XI 1964. a.

Areng: 38—230—151—164—91—6/7
Jõudlus: 5—3—11,7—10,7—67,5—18,4 — I

ISA: Arvik 2731
7-kuuselt eluskaal 112 kg, kere pikkus 122 sm, üldklass — eliit
II: ƏCA 2589 — Arvik 805
IE: ƏCA 3488 — Triinu 1724

EMA: Vesti 102
30-kuuselt eluskaal 220 kg, kere pikkus 150 sm, rinna ümbermõõt 146 sm, viljakus 12,0, piimakus 78,0, üldklass — I
EI: Svat 3147
EE: Vesti 914
EII: ƏCA 2439 — Tavis 1625
EIE: ƏCA 2646 — Liisa 43
EEI: ƏCA 2511 — Sekreet 903
EEE: ƏCA 2232 — Vesti 608

ƏCA 7192 — TAGI 506

Viljandi raj. Olustvere sovh. tehnikum
Sünd. 1. VIII 1960. a. Viljandi raj. Olustvere sovh. tehnikum, RTR 30. XI 1964. a.

Areng: 49—250—161—149—93—7/7
Jõudlus: 6—4—13,5—12,5—77,8—18,2 — eliit

ISA: Svat 3147
29-kuuselt eluskaal 350 kg, kere pikkus 173 sm, rinna ümbermõõt 176 sm, tütarde viljakus 10,6, piimakus 73,0, üldklass — eliit
II: ƏCA 2439 — Svat 1625
IE: ƏCA 2646 — Liisa 43

EMA: Tagi 1024
42-kuuselt eluskaal 240 kg, kere pikkus 162 sm, rinna ümbermõõt 160 sm, viljakus 11,5, piimakus 96,5, üldklass — eliit
EI: ƏCA 2511 — Sekreet 903
EE: ƏCA 2240 — Tagi 786

ƏCA 7194 — TAGI 69

Viljandi raj. Olustvere sovh. tehnikum
Sünd. 28. XII 1961. a. Viljandi raj. Olustvere sovh. tehnikum, RTR 30. XI 1964. a.

Areng: 33—240—160—145—86—7/6
Jõudlus: 5—3—14—12,7—77,2—15,9 — eliit

ISA: ƏCA 2557 — Valde 3391

EMA: Tagi 58
13-kuuselt eluskaal 165 kg, kere pikkus 138 sm, rinna ümbermõõt 122 sm, viljakus 12,0, piimakus 63,0, üldklass — I
EI: Svat 3147
EE: Tagi 1016
EII: ƏCA 2439 — Svat 1625
EIE: ƏCA 2646 — Liisa 43
EEI: ƏCA 2511 — Sekreet 903
EEE: ƏCA 3042 — Tagi 4394

ƏCA 7196 — VESTI 66

Viljandi raj. Olustvere sovh. tehnikum
Sünd. 19. VIII 1962. a. Viljandi raj. Olustvere sovh. tehnikum, RTR 30. XI 1964. a.

Areng: 25—218—152—135—91—7/8
Jõudlus: 2—1—12—12—75—14,5 — eliit

ISA: Sekreet 1093
18-kuuselt eluskaal 260 kg, kere pikkus 164 sm, rinna ümbermõõt 152 sm, üldklass — eliit
II: ƏCA 2647 — Sekreet 4657
IE: Huke 212
IEI: ƏCA 2475 — Lafett 2237
IEE: ƏCA 3116 — Huke 1186

EMA: Vesti 606
15-kuuselt eluskaal 195 kg, kere pikkus 152 sm, rinna ümbermõõt 140 sm, viljakus 11,0, piimakus 71,0, üldklass — eliit
EI: Svat 3147
EE: Vesti 3068
EII: ƏCA 2439 — Svat 1625
EIE: ƏCA 2646 — Liisa 43
EEI: ƏCA 2511 — Sekreet 903
EEE: ƏCA 3034 — Vesti 3920

ƏCA 7198 — VESTI 12

Viljandi raj. Olustvere sovh. tehnikum
Sünd. 9. VIII 1962. a. Viljandi raj. Olustvere sovh. tehnikum, RTR 30. XI 1964. a.

Areng: 26—214—148—147—90—7/7
Jõudlus: 2—1—12—12—72,5—19,2 — eliit

ISA: Sekreet 1093
18-kuuselt eluskaal 260 kg, kere pikkus 164 sm, rinna ümbermõõt 152 sm, üldklass — eliit
II: ƏCA 2647 — Sekreet 4657
IE: Huke 212
IEI: ƏCA 2475 — Lafett 2237
IEE: ƏCA 3116 — Huke 1186

EMA: Vesti 612
13-kuuselt eluskaal 165 kg, kere pikkus 140 sm, rinna ümbermõõt 121 sm, viljakus 11,0, piimakus 60,0, üldklass — I
EI: Svat 3147
EE: Vesti 3068
EII: ƏCA 2439 — Svat 1625
EIE: ƏCA 2646 — Liisa 43
EEI: ƏCA 2511 — Sekreet 903
EEE: ƏCA 3034 — Vesti 3920

ƏCA 7200 — VESTI 10

Viljandi raj. Olustvere sovh. tehnikum
Sünd. 9. VIII 1962. a. Viljandi raj. Olustvere sovh. tehnikum, RTR 30. XI 1964. a.

Areng: 26—220—156—153—91—7/7
Jõudlus: 2—1—14—12—84,5—15,9 — eliit

ISA: Sekreet 1093
18-kuuselt eluskaal 260 kg, kere pikkus 164 sm, rinna ümbermõõt 152 sm, üldklass — eliit
II: ƏCA 2647 — Sekreet 4657
IE: Huke 212
IEI: ƏCA 2475 — Lafett 2237
IEE: ƏCA 3116 — Huke 1186

EMA: Vesti 612
13-kuuselt eluskaal 165 kg, kere pikkus 140 sm, rinna ümbermõõt 121 sm, viljakus 11,0, piimakus 60,0, — üldklass — I
EI: Svat 3147
EE: Vesti 3068
EII: ƏCA 2439 — Svat 1625
EIE: ƏCA 2646 — Liisa 43
EEI: ƏCA 2511 — Sekreet 903
EEE: ƏCA 3034 — Vesti 3920

ƏCA 7202 — VESTI 4

Viljandi raj. Olustvere sovh. tehnikum
Sünd. 9. VIII 1962. a. Viljandi raj. Olustvere sovh. tehnikum, RTR 30. XI 1964. a.

Areng: 24—228—160—154—88—7/7
Jõudlus: 2—1—14—11—92—20,5 — eliit

ISA: Sekreet 1093
18-kuuselt eluskaal 260 kg, kere pikkus 164 sm, rinna ümbermõõt 152 sm, üldklass — eliit
II: ƏCA 2647 — Sekreet 4657
IE: Huke 212
IEI: ƏCA 2475 — Lafett 2237
IEE: ƏCA 3116 — Huke 1186

EMA: Vesti 612
13-kuuselt eluskaal 165 kg, kere pikkus 140 sm, rinna ümbermõõt 121 sm, viljakus 11,0, piimakus 60,0, üldklass — I
EI: Svat 3147
EE: Vesti 3068
EII: ƏCA 2439 — Svat 1625
EIE: ƏCA 2646 — Liisa 43
EEI: ƏCA 2511 — Sekreet 903
EEE: ƏCA 3034 — Vesti 3920

ƏCA 7204 — LANNA 63

Viljandi raj. Olustvere sovh. tehnikum
Sünd. 8. VIII 1962. a. Viljandi raj. Olustvere sovh. tehnikum, RTR 30. XI 1964. a.

Areng: 26—215—148—142—90—7/7
Jõudlus: 2—1—12—12—83—17,7 — eliit

ISA: Sekreet 1093
18-kuuselt eluskaal 260 kg, kere pikkus 164 sm, rinna ümbermõõt 152 sm, üldklass — eliit
II: ƏCA 2647 — Sekreet 4657
IE: Huke 212
IEI: ƏCA 2475 — Lafett 2237
IEE: ƏCA 3116 — Huke 1186

EMA: Lanna 600
13-kuuselt eluskaal 180 kg, kere pikkus 151 sm, rinna ümbermõõt 133 sm, viljakus 10,0, piimakus 69,0, üldklass — eliit
EI: Svat 3147
EE: Lanna 1962
EII: ƏCA 2439 — Svat 1625
EIE: ƏCA 2646 — Liisa 43
EEI: ƏCA 2427 — Lafett 1479
EEE: ƏCA 3522 — Lanna 1028

ƏCA 7206 — LANNA 7

Viljandi raj. Olustvere sovh. tehnikum
Sünd. 2. VIII 1962. a. Viljandi raj. Olustvere sovh. tehnikum, RTR 30. XI 1964. a.

Areng: 24—215—150—145—91—8/8
Jõudlus: 2—1—12—12—63,5—17,1 — I

ISA: Sekreet 1093
18-kuuselt eluskaal 260 kg, kere pikkus 164 sm, rinna ümbermõõt 152 sm, üldklass — eliit
II: ƏCA 2647 — Sekreet 4657
IE: Huke 212
IEI: ƏCA 2475 — Lafett 2237
IEE: ƏCA 3116 — Huke 1186

EMA: Lanna 594
10-kuuselt eluskaal 141 kg, kere pikkus 126 sm, viljakus 12,0, piimakus 70,0, üldklass — eliit
EI: Svat 3147
EE: Lanna 1962
EII: ƏCA 2439 — Svat 1625
EIE: ƏCA 2646 — Liisa 43
EEI: ƏCA 2427 — Lafett 1479
EEE: ƏCA 3522 — Lanna 1028

Kuldiga ƏCA 2961 — Karm 3723
641—4,26—185—31,4—90,8—27,8—12,9—12,8—12,1—12—32—28—60
Rahuldav juurdekasv ja söödaväärindus, seljalihase lõikepind, sinkide suurus ja peekoni tüüp rahuldavad.

ƏCA 7208 — LANNA 3

Viljandi raj. Olustvere sovh. tehnikum
Sünd. 2. VIII 1962. a. Viljandi raj. Olustvere sovh. tehnikum, RTR 30. XI 1964. a.

Areng: 26—217—150—149—90—7/7
Jõudlus: 2—1—13—12—80—18,4 — eliit

ISA: Sekreet 1093
18-kuuselt eluskaal 260 kg, kere pikkus 164 sm, rinna ümbermõõt 152 sm, üldklass — eliit
II: ƏCA 2647 — Sekreet 4657
IE: Huke 212
IEI: ƏCA 2475 — Lafett 2237
IEE: ƏCA 3116 — Huke 1186

EMA: Lanna 594
10-kuuselt eluskaal 141 kg, kere pikkus 126 sm, viljakus 12,0, piimakus 70,0, üldklass — eliit
EI: Svat 3147
EE: Lanna 1962
EII: ƏCA 2439 — Svat 1625
EIE: ƏCA 2646 — Liisa 43
EEI: ƏCA 2427 — Lafett 1479
EEE: ƏCA 3522 — Lanna 1028

ƏCA 7210 — SAARE 130

Valga raj. Järvesalu kolh.
Sünd. 19. VI 1963. a. Valga raj. Järvesalu kolh., RTR 30. XI 1964. a.

Areng: 28—240—158—150—91—6/7
Jõudlus: 2—1—13—11—106—19,1 — eliit

ISA: Delfiin 8
18-kuuselt eluskaal 245 kg, kere pikkus 164 sm, rinna ümbermõõt 155 sm, üldklass — eliit
II: Delfiin 3907
IIE: Naadi 3280
III: ƏCA 2601 — Delfiin 629
IIE: ƏCA 4198 — Leedi 1906
IEI: ƏCA 2485 — Lafett 373
IEE: ƏCA 3784 — Naadi 836

EMA: Saare 3256
32-kuuselt eluskaal 228 kg, kere pikkus 150 sm, rinna ümbermõõt 140 sm, viljakus 12,0, piimakus 98,0, üldklass — eliit
EI: ƏCA 2485 — Lafett 373
EE: ƏCA 3804 — Saare 970

ƏCA 7212 — KIIA 1306

Valga raj. Järvesalu kolh.
Sünd. 13. II 1961. a. Viljandi raj. Võrtsjärve Riiklik Kalamaj., RTR 30. XI 1964. a.

Areng: 32—232—160—140—91—7/7
Jõudlus: 4—3—11,7—10,3—70,3—16,1 — eliit

ISA: ƏCA 2555 — Lafett 1515

EMA: ƏCA 3462 — Kiia 280

ƏCA 7214 — VITSA 3400

Valga raj. Järvesalu kolh.
Sünd. 28. III 1961. a. Jõgeva raj. Ranna kolh., RTR 30. XI 1964. a.

Areng: 43—240—160—150—91—6/7
Jõudlus: 3—2—11,5—10—62—17,8 — eliit

ISA: ƏCA 2575 — Toomas 1105 EMA: ƏCA 3822 — Vitsa 1202

ƏCA 7216 — SAARE 3346

Valga raj. Järvesalu kolh.
Sünd. 18. III 1961. a. Jõgeva raj. Ranna kolh., RTR 30. XI 1964. a.

Areng: 55—232—156—150—91—7/7
Jõudlus: 5—3—12—11—72,7—15,7 — eliit

ISA: Svat 1321 EMA: ƏCA 3876 — Saare 1810
17-kuuselt eluskaal 230 kg, kere pikkus 163 sm, rinna ümbermõõt 151 sm, üldklass — eliit
II: ƏCA 2563 — Svat 1031
IE: ƏCA 4238 — Ellu 1996

ƏCA 7218 — VIIA 3326

Valga raj. Järvesalu kolh.
Sünd. 18. III 1961. a. Tartu raj. Ranna kolh., RTR 30. XI 1964. a.

Areng: 43—245—165—150—91—7/7
Jõudlus: 3—2—11,5—10—80,5—18,5 — eliit

ISA: ƏCA 2485 — Lafett 373 EMA: ƏCA 3244 — Viia 1966

ƏCA 7220 — VIIA 3324

Valga raj. Järvesalu kolh.
Sünd. 18. III 1961. a. Tartu raj. Ranna kolh., RTR 30. XI 1964. a.

Areng: 55—250—160—155—91—8/7
Jõudlus: 5—3—12—12—80,7—17,2 — eliit

ISA: ƏCA 2485 — Lafett 373 EMA: ƏCA 3244 — Viia 1966

ƏCA 7222 — KIIA 1322

Valga raj. Järvesalu kolh.
Sünd. 16. III 1961. a. Viljandi raj. Võrtsjärve Riiklik Kalamaj., RTR 30. XI 1964. a.

Areng: 55—250—161—158—91—7/7
Jõudlus: 4—3—12,7—12,7—96,7—16,0 — eliit

ISA: Neptun 3591 EMA: ƏCA 4824 — Kiia 846
11-kuuselt eluskaal 175 kg, kere pikkus 152 sm, üldklass — eliit
II: ƏCA 2495 — Neptun 913
IE: ƏCA 3920 — Leedi 3232

ƏCA 7224 — KIIA 5

Valga raj. Järvesalu kolh.
Sünd. 2. IV 1962. a. Valga raj. Järvesalu kolh., RTR 30. XI 1964. a.

Areng: 32—220—150—136—90—7/7
Jõudlus: 3—2—11—9,5—72,5—16,2 — eliit

ISA: Delfiin 3907
6-kuuselt eluskaal 86 kg, kere pikkus 113 sm, üldklass — eliit
II: ƏCA 2601 — Delfiin 629
IE: ƏCA 4198 — Leedi 1906

EMA: ƏCA 7226 — Kiia 1300

ƏCA 7226 — KIIA 1300

Valga raj. Järvesalu kolh.
Sünd. 14. II 1961. a. Viljandi raj. Võrtsjärve Riiklik Kalamaj., RTR 30. XI 1964. a.

Areng: 44—245—160—150—91—7/7
Jõudlus: 6—4—12,2—11,3—69—15,3 — eliit

ISA: Neptun 3591
11-kuuselt eluskaal 175 kg, kere pikkus 152 sm, üldklass — eliit
II: ƏCA 2495 — Neptun 913
IE: ƏCA 3920 — Leedi 3232

EMA: ƏCA 4826 — Kiia 848

ƏCA 7228 — KIIA 15

Valga raj. Järvesalu kolh.
Sünd. 3. II 1962. a. Valga raj. Järvesalu kolh., RTR 30. XI 1964. a.

Areng: 32—240—165—155—91—7/7
Jõudlus: 3—2—11,5—10—76—16,2 — eliit

ISA: Delfiin 3907
6-kuuselt eluskaal 86 kg, kere pikkus 113 sm, üldklass — eliit
II: ƏCA 2601 — Delfiin 629
IE: ƏCA 4198 — Leedi 1906

EMA: Kiia 1334
31-kuuselt eluskaal 217 kg, kere pikkus 149 sm, rinna ümbermõõt 135 sm, viljakus 11,0, piimakus 98,0, üldklass — eliit
EI: Neptun 3591
EE: ƏCA 4824 — Kiia 846
EII: ƏCA 2495 — Neptun 913
EIE: ƏCA 3920 — Leedi 3232

ƏCA 7230 — VIIA 3330

Valga raj. Järvesalu kolh.
Sünd. 18. III 1961. a. Jõgeva raj. Ranna kolh., RTR 30. XI 1964. a.

Areng: 55—240—162—148—90—7/7
Jõudlus: 5—3—12,7—11,7—87,3—15,2 — eliit

ISA: ƏCA 2485 — Lafett 373

EMA: ƏCA 3244 — Viia 1966

ƏCA 7232 — VIIA 10

Valga raj. Järvesalu kolh.
Sünd. 12. IV 1962. a. Valga raj. Järvesalu kolh., RTR 30. XI 1964. a.

Areng: 30—220—151—135—90—7/7
Jõudlus: 3—2—12,5—9—78—16,2 — eliit

ISA: Delfiin 3907
6-kuuselt eluskaal 86 kg, kere pikkus 113 sm, üldklass — eliit
II: ƏCA 2601 — Delfiin 629
IE: ƏCA 4198 — Leedi 1906

EMA: ƏCA 7230 — Viia 3330

ƏCA 7234 — KIIA 1

Valga raj. Järvesalu kolh.
Sünd. 22. III 1962. a. Valga raj. Järvesalu kolh., RTR 30. XI 1964. a.

Areng: 31—220—150—137—91—7/7
Jõudlus: 3—2—11,5—11,5—90—18,1 — eliit

ISA: Delfiin 3907
6-kuuselt eluskaal 86 kg, kere pikkus 113 sm, üldklass — eliit
II: ƏCA 2601 — Delfiin 629
IE: ƏCA 4198 — Leedi 1906

EMA: Kiia 1332
13-kuuselt eluskaal 163 kg, kere pikkus 139 sm, rinna ümbermõõt 131 sm, viljakus 11,0, piimakus 68,0, üldklass — I
EI: Neptun 3591
EE: ƏCA 4828 — Kiia 990
EII: ƏCA 2495 — Neptun 913
EIE: ƏCA 3920 — Leedi 3232

ƏCA 7236 — VIIA 200

Valga raj. Järvesalu kolh.
Sünd. 25. III 1963. a. Valga raj. Järvesalu kolh., RTR 30. XI 1964. a.

Areng: 30—230—165—140—91—7/8
Jõudlus: 3—2—12,5—14—109—16,7 — eliit

ISA: Delfiin 8
18-kuuselt eluskaal 245 kg, kere pikkus 164 sm, rinna ümbermõõt 155 sm, üldklass — eliit
II: Delfiin 3907
IE: Naadi 3280
III: ƏCA 2601 — Delfiin 629
IIE: ƏCA 4198 — Leedi 1906
IEI: ƏCA 2485 — Lafett 373
IEE: ƏCA 3784 — Naadi 836

EMA: Viia 3332
31-kuuselt eluskaal 217 kg, kere pikkus 149 sm, rinna ümbermõõt 135 sm, viljakus 11,0, piimakus 70,0, üldklass — eliit
EI: ƏCA 2485 — Lafett 373
EE: ƏCA 3244 — Viia 1966

ƏCA 7238 — ALLE 52

Valga raj. Järvesalu kolh.
Sünd. 28. II 1963. a. Valga raj. Järvesalu kolh., RTR 30. XI 1964. a.

Areng: 31—225—160—134—90—7/7
Jõudlus: 3—2—11—9,5—72—15,5 — eliit

ISA: Delfiin 8
18-kuuselt eluskaal 245 kg, kere pikkus 164 sm, rinna ümbermõõt 155 sm, üldklass — eliit
II: Delfiin 3907
IE: Naadi 3280
III: ƏCA 2601 — Delfiin 629
IIE: ƏCA 4198 — Leedi 1906
IEI: ƏCA 2485 — Lafett 373
IEE: ƏCA 3784 — Naadi 836

EMA: Alle 1822
32-kuuselt eluskaal 235 kg, kere pikkus 165 sm, rinna ümbermõõt 145 sm, viljakus 12,0, piimakus 72,0, üldklass — eliit
EI: ƏCA 2649 — Lafett 969
EE: ƏCA 4106 — Alle 74

ƏCA 7240 — KIIA 202

Valga raj. Järvesalu kolh.
Sünd. 26. II 1963. a. Valga raj. Järvesalu kolh., RTR 30. XI 1964. a.

Areng: 31—240—160—150—90—7/7
Jõudlus: 3—2—13—11—88—18,3 — eliit

ISA: Delfiin 8
18-kuuselt eluskaal 245 kg, kere pikkus 164 sm, rinna ümbermõõt 155 sm, üldklass — eliit
II: Delfiin 3907
IE: Naadi 3280
III: ƏCA 2601 — Delfiin 629
IIE: ƏCA 4198 — Leedi 1906
IEI: ƏCA 2485 — Lafett 373
IEE: ƏCA 3784 — Naadi 836

EMA: ƏCA 7226 — Kiia 1300

ƏCA 7242 — SAARE 20

Valga raj. Järvesalu kolh.
Sünd. 14. VI 1962. a. Valga raj. Järvesalu kolh., RTR 30. XI 1964. a.

Areng: 27—213—153—140—91—7/7
Jõudlus: 2—1—11—9—83—17,5 — eliit

ISA: Delfiin 8
18-kuuselt eluskaal 245 kg, kere pikkus 164 sm, rinna ümbermõõt 155 sm, üldklass — eliit
II: Delfiin 3907
IE: Naadi 3280
III: ƏCA 2601 — Delfiin 629
IIE: ƏCA 4198 — Leedi 1906
IEI: ƏCA 2485 — Lafett 373
IEE: ƏCA 3784 — Naadi 836

EMA: Saare 3256
32-kuuselt eluskaal 228 kg, kere pikkus 150 sm, rinna ümbermõõt 140 sm, viljakus 12,0, piimakus 98,0, üldklass — eliit
EI: ƏCA 2485 — Lafett 373
EE: ƏCA 3804 — Saare 970

ЭСА 7244 — VIIA 198

Valga raj. Järvesalu kolh.
Sünd. 25. III 1963. a. Valga raj. Järvesalu kolh., RTR 30. XI 1964. a.

Areng: 30—235—162—145—90—7/7
Jõudlus: 3—2—13,5—13—114—19,2 — eliit

ISA: Delfiin 8
18-kuuselt eluskaal 245 kg, kere pikkus 164 sm, rinna ümbermõõt 155 sm, üldklass — eliit
II: Delfiin 3907
IE: Naadi 3280
III: ЭСА 2601 — Delfiin 629
IIE: ЭСА 4198 — Leedi 1906
IEI: ЭСА 2485 — Lafett 373
IEE: ЭСА 3784 — Naadi 836

EMA: Viia 3332
31-kuuselt eluskaal 217 kg, kere pikkus 149 sm, rinna ümbermõõt 135 sm, viljakus 11,0, piimakus 70,0, üldklass — eliit
EI: ЭСА 2485 — Lafett 373
EE: ЭСА 3244 — Viia 1966

ЭСА 7246 — HUKE 1800

Viljandi raj. Koidula-nim. kolh.
Sünd. 2. VIII 1962. a. Koidula-nim. kolh., RTR 30. XI 1964. a.

Areng: 21—215—148—146—90—7/8
Jõudlus: 2—1—14—14—94,9—16,2 — eliit

ISA: ЭСА 2647 — Sekreet 4657

EMA: ЭСА 6118 — Huke 748

ЭСА 7248 — HUKE 1806

Viljandi raj. Koidula-nim. kolh.
Sünd. 2. VIII 1962. a. Koidula-nim. kolh., RTR 30. XI 1964. a.

Areng: 21—200—146—137—90—7/7
Jõudlus: 1—1—11—11—70—14,1 — eliit

ISA: ЭСА 2647 — Sekreet 4657

EMA: ЭСА 6118 — Huke 748

ЭСА 7250 — ALLE 1814

Viljandi raj. Koidula-nim. kolh.
Sünd. 3. VIII 1962. a. Koidula-nim. kolh., RTR 30. XI 1964. a.

Areng: 21—205—146—140—89—6/7
Jõudlus: 2—1—11—11—81,5—19,4 — I

ISA: ЭСА 2647 — Sekreet 4657

EMA: ЭСА 4770 — Alle 636

ЭСА 7252 — ALLE 1822

Viljandi raj. Koidula-nim. kolh.
Sünd. 3. VIII 1962. a. Koidula-nim. kolh., RTR 30. XI 1964. a.

Areng: 21—205—147—137—90—7/8
Jõudlus: 1—1—12—11—74,6—17,4 — eliit

ISA: ЭСА 2647 — Sekreet 4657

EMA: ЭСА 4770 — Alle 636

ЭСА 7254 — MAIE 1828

Viljandi raj. Koidula-nim. kolh.
Sünd. 12. VIII 1962. a. Koidula-nim. kolh., RTR 30. XI 1964. a.

Areng: 20—215—155—145—90—7/7
Jõudlus: 1—1—13—12—90—19,0 — eliit

ISA: ЭСА 2627 — Ain 1935 EMA: ЭСА 4762 — Maie 302

ЭСА 7256 — HUKE 1842

Viljandi raj. Koidula-nim. kolh.
Sünd. 13. VIII 1962. a. Koidula-nim. kolh., RTR 30. XI 1964. a.

Areng: 20—215—156—141—90—7/7
Jõudlus: 2—1—11—10—71,5—18,0 — eliit

ISA: ЭСА 2647 — Sekreet 4657 EMA: ЭСА 4524 — Huke 292

ЭСА 7258 — HUKE 1856

Viljandi raj. Koidula-nim. kolh.
Sünd. 26. VIII 1962. a. Koidula-nim. kolh., RTR 30. XI 1964. a.

Areng: 20—220—153—150—90—7/7
Jõudlus: 1—1—12—12—84,9—23,3 — eliit

ISA: ЭСА 2647 — Sekreet 4657 EMA: ЭСА 4766 — Huke 418

ЭСА 7260 — HUKE 1796

Viljandi raj. Koidula-nim. kolh.
Sünd. 2. VIII 1962. a. Koidula-nim. kolh., RTR 30. XI 1964. a.

Areng: 21—205—154—140—90—7/7
Jõudlus: 2—1—12—10—69,4—18,7 — eliit

ISA: ЭСА 2647 — Sekreet 4657 EMA: ЭСА 6118 — Huke 748

ЭСА 7262 — KAI 2254

Jõgeva raj. «Estonia» kolh.
Sünd. 28. IX 1961. a. Tartu raj. «Avangardi» kolh., RTR 7. XII 1964. a.

Areng: 48—280—174—158—92—7/7
Jõudlus: 7—5—11,2—11,2—91,3—18,5 — eliit

ISA: ЭСА 2587 — Sekreet 2337 EMA: ЭСА 4740 — Kai 732

ƏCA 7264 — ELLU 3512

Jõgeva raj. «Estonia» kolh.
Sünd. 20. II 1962. a. Jõgeva raj. «Estonia» kolh., RTR 7. XII 1964. a.

Areng: 30—260—168—150—94—7/7
Jõudlus: 2—1—12—12—104,0—18,8 — eliit

ISA: Svat 3169
18-kuuselt eluskaal 300 kg, kere pikkus 170 sm, rinna ümbermõõt 162 sm, üldklass — eliit
II: ƏCA 2569 — Svat 3253
IE: ƏCA 3738 — Elli 1635

EMA: Ellu 1150
42-kuuselt eluskaal 280 kg, kere pikkus 170 sm, rinna ümbermõõt 160 sm, viljakus 10,3, piimakus 81,0, üldklass — eliit
EI: Delfiin 3291
EE: ƏCA 6024 — Ellu 84
EII: ƏCA 2471 — Delfiin 789
EIE: ƏCA 2658 — Kai 7

ƏCA 7266 — ELLU 3536

Jõgeva raj. «Estonia» kolh.
Sünd. 12. II 1962. a. Jõgeva raj. «Estonia» kolh., RTR 7. XII 1964. a.

Areng: 44—270—165—155—93—7/7
Jõudlus: 4—3—11—10—81,3—18,1 — eliit

ISA: Svat 3169
18-kuuselt eluskaal 300 kg, kere pikkus 170 sm, rinna ümbermõõt 162 sm, üldklass — eliit
II: ƏCA 2569 — Svat 3253
IE: ƏCA 3738 — Elli 1635

EMA: ƏCA 4994 — Ellu 1080

ƏCA 7268 — ELLU 3546

Jõgeva raj. «Estonia» kolh.
Sünd. 12. II 1962. a. Jõgeva raj. «Estonia» kolh., RTR 7. XII 1964. a.

Areng: 30—260—163—153—92—7/7
Jõudlus: 2—1—11—11—79,0—17,0 — eliit

ISA: Svat 3169
18-kuuselt eluskaal 300 kg, kere pikkus 170 sm, rinna ümbermõõt 162 sm, üldklass — eliit
II: ƏCA 2569 — Svat 3253
IE: ƏCA 3738 — Elli 1635

EMA: ƏCA 4994 — Ellu 1080

ƏCA 7270 — ELLU 3598

Jõgeva raj. «Estonia» kolh.
Sünd. 8. II 1962. a. Jõgeva raj. «Estonia» kolh., RTR 7. XII 1964. a.

Areng: 44—250—162—149—91—7/7
Jõudlus: 5—3—13—13—101,7—18,3 — eliit

ISA: Svat 3169
18-kuuselt eluskaal 300 kg, kere pikkus 170 sm, rinna ümbermõõt 162 sm, üldklass — eliit
II: ƏCA 2569 — Svat 3253
IE: ƏCA 3738 — Elli 1635

EMA: Ellu 416
27-kuuselt eluskaal 250 kg, kere pikkus 166 sm, rinna ümbermõõt 153 sm, viljakus 13,0, piimakus 74,0, üldklass — eliit
EI: ƏCA 2609 — Delfiin 3293
EE: Ellu 846
EEI: Samson 733
EEE: Ellu 10

ƏCA 7272 — ELLU 5312

Jõgeva raj. «Estonia» kolh.
Sünd. 24. IX 1962. a. Jõgeva raj. «Estonia» kolh., RTR 7. XII 1964. a.

Areng: 37—260—165—160—92—7/6
Jõudlus: 3—2—11—11—95,5—18,5 — eliit

ISA: Arvik 4387
17-kuuselt eluskaal 250 kg, kere pikkus 165 sm, rinna ümbermõõt 155 sm, üldklass — eliit
II: ƏCA 2589 — Arvik 805
IE: ƏCA 3480 — Kai 1054

EMA: ƏCA 6028 — Ellu 976

Järglaste kontrollnuuma andmed

Kuldiga ƏCA 2849 — Karm 3769
724—3,86—174—31,4—91—33,9—12,5—13—12,9—12,3—34—41—75
Väga hea juurdekasv, hea söödaväärindus, lihakeha lühike, seljalihase lõikepind hea, sinkide suurus üle rahuldava, peekoni tüüp rahuldav.

ƏCA 7274 — ELLU 5526

Jõgeva raj. «Estonia» kolh.
Sünd. 26. III 1963. a. Jõgeva raj. «Estonia» kolh., RTR 7. XII 1964. a.

Areng: 30—260—164—154—93—7/7
Jõudlus: 2—1—12—12—110,0—17,9 — eliit

ISA: Arvik 4387
17-kuuselt eluskaal 250 kg, kere pikkus 165 sm, rinna ümbermõõt 155 sm, üldklass — eliit
II: ƏCA 2589 — Arvik 805
IE: ƏCA 3480 — Kai 1054

EMA: ƏCA 4994 — Ellu 1080

ЭСА 7276 — ELLU 5764

Jõgeva raj. «Estonia» kolh.
Sünd. 2. VI 1963. a. Jõgeva raj. «Estonia» kolh., RTR 7. XII 1964. a.

Areng: 16—190—148—138—91—6/7
Jõudlus: 1—1—11—8—74,0,—18,9 — eliit

ISA: ЭСА 2795 — Valde 543 EMA: ЭСА 6424 — Ellu 3556

ЭСА 7278 — SALLA 2514

Valga raj. «Võidu» kolh.
Sünd. 11. VI 1961. a. Valga raj. «Võidu» kolh., RTR 7. XII 1964. a.

Areng: 50—245—160—151—90—7/7
Jõudlus: 5—3—13—11,7—78,6—18,4 — eliit

ISA: ЭСА 2573 — Drątšun 309 EMA: ЭСА 3774 — Salla 876

ЭСА 7280 — HAAVA 2898

Valga raj. «Võidu» kolh.
Sünd. 24. I 1962. a. Valga raj. «Võidu» kolh., RTR 7. XII 1964. a.

Areng: 30—245—165—150—91—7/7
Jõudlus: 3—2—14,5—14—76,5—14,7 — eliit

ISA: ЭСА 2745 — Dollar 4371 EMA: ЭСА 5572 — Haava 1568

ЭСА 7282 — SALLA 3232

Valga raj. «Võidu» kolh.
Sünd. 3. V 1962. a. Valga raj. «Võidu» kolh., RTR 7. XII 1964. a.

Areng: 40—245—163—158—90—8/9
Jõudlus: 4—3—12,7—12,3—93,7—15,4 — eliit

ISA: ЭСА 2747 — Karm 1378 EMA: ЭСА 4560 — Salla 1086

Järglaste kontrollnuuma andmed

Kuldiga Tabu 1701
597—3,85—210,5—27,8—95,5—30,1—12,9—12,9—12,1—12,5—30—37—67
Rahuldav juurdekasv, hea söödaväärindus, lihakeha pikkus ja seljalihase lõikepind head, singid keskmised, peekoni tüüp üle rahuldava.

ЭСА 7284 — KAI 3240

Valga raj. «Võidu» kolh.
Sünd. 10. V 1962. a. Valga raj. «Võidu» kolh., RTR 7. XII 1964. a.

Areng: 26—235—162—150—91—8/8
Jõudlus: 2—1—15—10—73—16,2 — eliit

ISA: ЭСА 2747 — Karm 1378 EMA: ЭСА 4550 — Kai 1029

Kuldiga Tabu 1701
574—4,17—210,5—28,3—95—28,3—12,4—12,8—12,3—12,6—32—32—64
Napivõitu juurdekasv, rahuldav söödaväärindus, lihakeha pikk, sinkide suurus rahuldav, peekoni tüüp üle rahuldava.

ЭСА 7286 — KAI 3244

Valga raj. «Võidu» kolh.
Sünd. 10. V 1962. a. Valga raj. «Võidu» kolh., RTR 7. XII 1964. a.

Areng: 40—245—163—155—92—8/7
Jõudlus: 3—2—11,5—10,5—64—24,5 — eliit

ISA: ЭСА 2747 — Karm 1378 EMA: ЭСА 4550 — Kai 1029

ЭСА 7288 — KAI 3246

Valga raj. «Võidu» kolh.
Sünd. 10. V 1962. a. Valga raj. «Võidu» kolh., RTR 7. XII 1964. a.

Areng: 40—250—165—156—90—7/8
Jõudlus: 3—2—14,5—13—65,5—18,4 — eliit

ISA: ЭСА 2747 — Karm 1378 EMA: ЭСА 4550 — Kai 1029

ЭСА 7290 — SALLA 3964

Valga raj. «Võidu» kolh.
Sünd. 10. IV 1963. a. Valga raj. «Võidu» kolh., RTR 7. XII 1964. a.

Areng: 16—195—155—140—92—8/8
Jõudlus: 1—1—13—13—79—16,8 — eliit

ISA: ЭСА 2745 — Dollar 4371 EMA: ЭСА 4548 — Salla 1020

ЭСА 7292 — HAAVA 2262

Valga raj. «Võidu» kolh.
Sünd. 2. V 1961. a. Valga raj. «Võidu» kolh., RTR 7. XII 1964. a.

Areng: 52—255—160—158—90—7/7
Jõudlus: 5—3—13—12,6—73—17,5 — eliit

ISA: ЭСА 2631 — Juuru 1227 EMA: ЭСА 4546 — Haava 998

ƏCA 7294 — TUISK 3740

Valga raj. «Võidu» kolh.
Sünd. 8. I 1963. a. Valga raj. «Võidu» kolh., RTR 7. XII 1964. a.

Areng: 32—240—160—154—90—6/7
Jõudlus: 3—2—13,5—13,5—90,5—18,2 — eliit

ISA: ƏCA 2747 — Karm 1378

EMA: Tuisk 1468
28-kuuselt eluskaal 200 kg, kere pikkus 149 sm, rinna ümbermõõt 123 sm, viljakus 11,0, piimakus 55,0, üldklass — I
EI: ƏCA 2573 — Dratšun 309
EE: ƏCA 4540 — Tuisk 968

ƏCA 7296 — SAARE 890

Põlva raj. «Ühenduse» kolh.
Sünd. 25. III 1963. a. Põlva raj. «Ühenduse» kolh., RTR 7. XII 1964. a.

Areng: 29—230—160—145—91—7/7
Jõudlus: 2—1—12—12—78—17,4 — eliit

ISA: ƏCA 2967 — Sekreet 2717

EMA: Saare 7/53
21-kuuselt eluskaal 198 kg, kere pikkus 146 sm, rinna ümbermõõt 134 sm, viljakus 11,0, piimakus 86,9, üldklass — eliit
EI: ƏCA 2749 — Lafett 987
EE: ƏCA 5414 — Saare 58

ƏCA 7298 — ELLI 913

Põlva raj. «Ühenduse» kolh.
Sünd. 17. III 1963. a. Põlva raj. «Ühenduse» kolh., RTR 7. XII 1964. a.

Areng: 19—195—152—134—90—7/7
Jõudlus: 1—1—15—15—95—p — eliit

ISA: ƏCA 2967 — Sekreet 2717

EMA: Elli 8/70
21-kuuselt eluskaal 198 kg, kere pikkus 146 sm, rinna ümbermõõt 131 sm, viljakus 11,0, piimakus 59,0, üldklass — eliit
EI: ƏCA 2749 — Lafett 987
EE: ƏCA 5624 — Elli 38

ƏCA 7300 — ELLI 720

Põlva raj. «Ühenduse» kolh.
Sünd. 16. III 1963. a. Põlva raj. «Ühenduse» kolh., RTR 7. XII 1964. a.

Areng: 30—220—155—134—91—7/7
Jõudlus: 2—1—13—13—74—17,5 — eliit

ISA: ƏCA 2749 — Lafett 987

EMA: Elli 34
40-kuuselt eluskaal 220 kg, kere pikkus 153 sm, rinna ümbermõõt 135 sm, viljakus 12,3, piimakus 64,8, üldklass — eliit
EI: ƏCA 2751 — Valde 1445
EE: Elli 2608
EEI: Dollar 4167
EEE: Elli 1840

ƏCA 7302 — SAARE 896

Põlva raj. «Ühenduse» kolh.
Sünd. 25. III 1963. a. Põlva raj. «Ühenduse» kolh., RTR 7. XII 1964. a.

Areng: 29—220—154—135—91—7/6
Jõudlus: 2—1—12—12—68—15,3 — eliit

ISA: ƏCA 2967 — Sekreet 2717

EMA: Saare 7/53
21-kuuselt eluskaal 198 kg, kere pikkus 146 sm, rinna ümbermõõt 131 sm, viljakus 11,0, piimakus 86,9, üldklass — eliit
EI: ƏCA 2749 — Lafett 987
EE: ƏCA 5414 — Saare 58

ƏCA 7304 — ETI 296

Põlva raj. «Ühenduse» kolh.
Sünd. 10. II 1962. a. Põlva raj. «Ühenduse» kolh., RTR 7. XII 1964. a.

Areng: 43—225—153—138—92—7/7
Jõudlus: 5—3—12—11,3—90,2—17,5 — eliit

ISA: ƏCA 2749 — Lafett 987

EMA: ƏCA 5620 — Eti 10

ƏCA 7306 — ELLI 764

Põlva raj. «Ühenduse» kolh.
Sünd. 20. III 1963. a. Põlva raj. «Ühenduse» kolh., RTR 7. XII 1964. a.

Areng: 30—240—163—155—92—7/8
Jõudlus: 2—1—16—14—114—22,9 — eliit

ISA: ƏCA 2749 — Lafett 987

EMA: Elli 28
40-kuuselt eluskaal 235 kg, kere pikkus 162 sm, rinna ümbermõõt 148 sm, viljakus 11,6, piimakus 67,3, üldklass — eliit
EI: ƏCA 2751 — Valde 1445
EE: Elli 2608
EEI: Dollar 4167
EEE: Elli 1840

ƏCA 7308 — ETI 78

Põlva raj. «Ühenduse» kolh.
Sünd. 28. XII 1961. a. Põlva raj. «Ühenduse» kolh., RTR 7. XII 1964. a.

Areng: 44—235—160—145—91—7/7
Jõudlus: 4—3—12,7—12,7—93,3—19,7 — eliit

ISA: ƏCA 2749 — Lafett 987

EMA: Eti 26
28-kuuselt eluskaal 220 kg, kere pikkus 148 sm, rinna ümbermõõt 135 sm, viljakus 11,0, piimakus 58,5, üldklass — I
EI: ƏCA 2751 — Valde 1445
EE: ƏCA 5416 — Eti 2562

ƏCA 7310 — SAARE 768

Põlva raj. «Ühenduse» kolh.
Sünd. 17. III 1963. a. Põlva raj. «Ühenduse» kolh., RTR 7. XII 1964. a.

Areng: 30—220—150—140—91—7/7
Jõudlus: 2—1—14—13—74—20,7 — eliit

ISA: ƏCA 2751 — Valde 1445

EMA: ƏCA 5636 — Saare 2692

ƏCA 7312 — ELLI 72

Põlva raj. «Ühenduse» kolh.
Sünd. 11. XII 1961. a. Põlva raj. «Ühenduse» kolh., RTR 7. XII 1964. a.

Areng: 45—225—150—140—91—7/7
Jõudlus: 4—3—11,7—11,6—81,3—16,7 — eliit

ISA: ƏCA 2749 — Lafett 987

EMA: ƏCA 5624 — Elli 33

ƏCA 7314 — ELLI 718

Põlva raj. «Ühenduse» kolh.
Sünd. 16. III 1963. a. Põlva raj. «Ühenduse» kolh., RTR 7. XII 1964. a.

Areng: 30—218—155—139—90—6/7
Jõudlus: 2—1—14—13—75—15,7 — eliit

ISA: ƏCA 2749 — Lafett 987

EMA: Elli 34
40-kuuselt eluskaal 220 kg, kere pikkus 153 sm, rinna ümbermõõt 135 sm, viljakus 12,3, piimakus 64,8, üldklass — eliit
EI: ƏCA 2751 — Valde 1445
EE: Elli 2608
EEI: Dollar 4167
EEE: Elli 1840

ЭСА 7316 — ETI 836

Põlva raj. «Ühenduse» kolh.
Sünd. 20. III 1963. a. Põlva raj. «Ühenduse» kolh., RTR 7. XII 1964. a.

Areng: 30—240—160—150—91—7/7
Jõudlus: 2—1—14—12—75—18,9 — eliit
ISA: ЭСА 2967 — Sekreet 2717
EMA: Eti 31/22
18-kuuselt eluskaal 190 kg, kere pikkus 147 sm, rinna ümbermõõt 129 sm, viljakus 11,0, piimakus 57,0, üldklass — eliit
EI: ЭСА 2749 — Lafett 987
EE: ЭСА 5406 — Eti 12

ЭСА 7318 — ETI 756

Põlva raj. «Ühenduse» kolh.
Sünd. 17. III 1963. a. Põlva raj. «Ühenduse» kolh., RTR 7. XII 1964. a.

Areng: 30—245—166—153—91—6/6
Jõudlus: 2—1—13—13—116—14,3 — eliit

ISA: ЭСА 2965 — Sekreet 2673
EMA: ЭСА 7308 — Eti 78

ЭСА 7320 — ETI 758

Põlva raj. «Ühenduse» kolh.
Sünd. 17. III 1963. a. Põlva raj. «Ühenduse» kolh., RTR 7. XII 1964. a.

Areng: 19—195—150—145—91—6/6
Jõudlus: 1—1—13—10—54—p — eliit

ISA: ЭСА 2965 — Sekreet 2673
EMA: ЭСА 7308 — Eti 78

ЭСА 7322 — ETI 736

Põlva raj. «Ühenduse» kolh.
Sünd. 17. III 1963. a. Põlva raj. «Ühenduse» kolh., RTR 7. XII 1964. a.

Areng: 19—195—154—130—91—7/6
Jõudlus: 1—1—13—11—73—15,1 — eliit

ISA: ЭСА 2965 — Sekreet 2673
EMA: ЭСА 7308 — Eti 78

ЭСА 7324 — MAIE 752

Paide raj. Udeva sovh.
Sünd. 28. II 1961. a. Paide raj. Udeva sovh., RTR 17. XII 1964. a.

Areng: 55—247—165—148—93—7/7
Jõudlus: 5—3—12,3—10,7—67—17,9 — eliit

ISA: ЭСА 2621 — Lafett 2243
EMA: ЭСА 4950 — Maie 276

ЭСА 7326 — ELLU 564

Paide raj. Udeva sovh.
Sünd. 23. V 1960. a. Paide raj. Udeva sovh., RTR 17. XII 1964. a.

Areng: 64—250—161—158—91—7/7
Jõudlus: 6—4—12,5—10,7—75—17,3 — eliit

ISA: ЭСА 2621 — Lafett 2243

EMA: Ellu 126
31-kuuselt eluskaal 235 kg, kere pikkus 159 sm, rinna ümbermõõt 144 sm, viljakus 11,0, piimakus 68,3, üldklass — eliit
EI: Arvik 4309
EE: ЭСА 4418 — Ellu 1144
EII: ЭСА 2551 — Toomas 526
EIE: Ellu 694

ЭСА 7328 — LEEDI 550

Paide raj. Udeva sovh.
Sünd. 22. V 1960. a. Paide raj. Udeva sovh., RTR 17. XII 1964. a.

Areng: 64—259—162—145—91—7/7
Jõudlus: 8—5—12,6—9,6—82,2—18,6 — eliit

ISA: ЭСА 2623 — Toomas 77

EMA: ЭСА 4472 — Leedi 222

ЭСА 7330 — KANNI 450

Paide raj. Udeva sovh.
Sünd. 29. V 1960. a. Paide raj. Udeva sovh., RTR 17. XII 1964. a.

Areng: 64—259—170—159—90—7/7
Jõudlus: 5—3—13,3—9,3—68,7—18,1 — eliit

ISA: Arvik 75
18-kuuselt eluskaal 260 kg, kere pikkus 168 sm, rinna ümbermõõt 150 sm, üldklass — eliit
II: Arvik 4301
IE: ЭСА 4420 — Leedi 1364
III: ЭСА 2501 — Arvik 1601
IIE: ЭСА 2810 — Urva 1488

EMA: ЭСА 4464 — Kanni 194

ЭСА 7332 — LEEDI 388

Paide raj. Udeva sovh.
Sünd. 4. V 1960. a. Paide raj. Udeva sovh., RTR 17. XII 1964. a.

Areng: 64—259—175—150—90—7/7
Jõudlus: 6—4—11,5—9,5—71,6—16,0 — eliit

ISA: ЭСА 2621 — Lafett 2243

EMA: ЭСА 4442 — Leedi 120

ƏCA 7334 — ELLU 384

Paide raj. Udeva sovh.
Sünd. 3. V 1960. a. Paide raj. Udeva sovh., RTR 17. XII 1964. a.

Areng: 64—255—168—154—90—7/7
Jõudlus: 6—4—14—11,5—86,1—20,8 — eliit

ISA: ƏCA 2621 — Lafett 2243 EMA: ƏCA 5662 — Ellu 128

ƏCA 7336 — ELLU 350

Paide raj. Udeva sovh.
Sünd. 7. V 1960. a. Paide raj. Udeva sovh., RTR 17. XII 1964. a.

Areng: 52—235—153—154—91—7/8
Jõudlus: 4—3—12,6—9,5—60—16,8 — eliit

ISA: Arvik 4301 EMA: ƏCA 4410 — Ellu 1132
29-kuuselt eluskaal 350 kg, kere pikkus 180 sm, rinna ümbermõõt 158 sm, tütarde viljakus 11,9, piimakus 75,5, üldklass — eliit
II: ƏCA 2501 — Arvik 2601
IE: ƏCA 2810 — Urva 1488

ƏCA 7338 — KANNI 4410

Paide raj. Udeva sovh.
Sünd. 1. VII 1962. a. Paide raj. Udeva sovh., RTR 17. XII 1964. a.

Areng: 26—225—158—142—91—7/7
Jõudlus: 2—1—12—10—72—14 — eliit

ISA: ƏCA 2753 — Arvik 89 EMA: ƏCA 6388 — Kanni 260

ƏCA 7340 — LEEDI 4340

Paide raj. Udeva sovh.
Sünd. 19. VI 1962. a. Paide raj. Udeva sovh., RTR 17. XII 1964. a.

Areng: 27—215—149—139—90—7/7
Jõudlus: 2—1—12—11—81—25,1 — eliit

ISA: ƏCA 2753 — Arvik 89 EMA: ƏCA 4424 — Leedi 1374

ƏCA 7342 — ELLU 4320

Paide raj. Udeva sovh.
Sünd. 13. VI 1962. a. Paide raj. Udeva sovh., RTR 17. XII 1964. a.

Areng: 39—251—166—155—91—7/7
Jõudlus: 4—3—12,7—10,6—103—17,5 — eliit

ISA: ƏCA 2767 — Dollar 4575 EMA: ƏCA 5674 — Ellu 334

ƏCA 7344 — LEEDI 4130

Paide raj. Udeva sovh.
Sünd. 24. V 1962. a. Paide raj. Udeva sovh., RTR 17. XII 1964. a.

Areng: 28—215—149—134—90—6/6
Jõudlus: 2—1—13—10—79—15,1 — eliit

ISA: ƏCA 2761 — Valde 1643

EMA: Leedi 346
19-kuuselt eluskaal 170 kg, kere pikkus 135 sm, rinna ümbermõõt 122 sm, viljakus 9,0, piimakus 71,4, — üldklass — I
EI: Arvik 4301
EE: ƏCA 4422 — Leedi 1366
EII: ƏCA 2501 — Arvik 1601
EIE: ƏCA 2810 — Urva 1488

ƏCA 7346 — ELLU 4050

Paide raj. Udeva sovh.
Sünd. 18. V 1962. a. Paide raj. Udeva sovh., RTR 17. XII 1964. a.

Areng: 40—242—164—149—91—8/8
Jõudlus: 4—3—12—11,3—87—19,3 — eliit

ISA: ƏCA 2676 — Dollar 4575

EMA: ƏCA 6338 — Ellu 854

ƏCA 7348 — LEEDI 4028

Paide raj. Udeva sovh.
Sünd. 12. V 1962. a. Paide raj. Udeva sovh., RTR 17. XII 1964. a.

Areng: 40—237—161—143—91—6/6
Jõudlus: 4—3—13,3—11—99—21,7 — eliit

ISA: ƏCA 2621 — Lafett 2243

EMA: ƏCA 6356 — Leedi 370

Järglaste kontrollnuuma andmed

Kuldiga ƏCA 2835 — Tempo 215
725—4,09—193—37,5—86,8—23,2—13,3—11,9—13,1—11,3—35—39—74
Väga hea juurdekasv, rahuldav söödaväärindus, lihakeha väga lühike, singid keskmised, peekoni tüüp mitterahuldav.

ƏCA 7350 — LEEDI 4024

Paide raj. Udeva sovh.
Sünd. 12. V 1962. a. Paide raj. Udeva sovh., RTR 17. XII 1964. a.

Areng: 40—236—155—149—91—6/7
Jõudlus: 4—3—12,7—10,7—95—18,7 — eliit

ISA: ƏCA 2621 — Lafett 2243

EMA: ƏCA 6356 — Leedi 370

ЭСА 7352 — LEEDI 4020

Paide raj. Udeva sovh.
Sünd. 12. V 1962. a. Paide raj. Udeva sovh., RTR 17. XII 1964. a.

Areng: 40—236—160—147—91—7/7
Jõudlus: 5—3—13,3—11,3—101—18,6 — eliit

ISA: ЭСА 2621 — Lafett 2243 EMA: ЭСА 6356 — Leedi 370

Järglaste kontrollnuuma andmed

Kuldiga ЭСА 2835 — Tempo 215
695—3,86—177—30,5—91,5—32,2—12,5—12,6—12,1—12—40—32—72
Hea juurdekasv ja söödaväärindus, seljalihase lõikepind suur, sinkide suurus ja peekoni tüüp rahuldavad.

ЭСА 7354 — LEEDI 4030

Paide raj. Udeva sovh.
Sünd. 12. V 1962. a. Paide raj. Udeva sovh., RTR 17. XII 1964. a.

Areng: 40—239—160—148—91—7/7
Jõudlus: 3—2—12,5—11—98—21,1 — eliit

ISA: ЭСА 2621 — Lafett 2243 EMA: ЭСА 6356 — Leedi 370

ЭСА 7356 — LEEDI 4022

Paide raj. Udeva sovh.
Sünd. 12. V 1962. a. Paide raj. Udeva sovh., RTR 17. XII 1964. a.

Areng: 40—236—160—145—91—7/6
Jõudlus: 4—3—12,7—12,5—118,5—18,4 — eliit

ISA: ЭСА 2621 — Lafett 2243 EMA: ЭСА 6356 — Leedi 370

ЭСА 7358 — MAIE 2044

Paide raj. Udeva sovh.
Sünd. 12. VI 1962. a. Paide raj. Udeva sovh., RTR 17. XII 1964. a.

Areng: 39—237—160—145—90—8/7
Jõudlus: 6—4—14,7—13,7—109—17,6 — eliit

ISA: ЭСА 2757 — Toomas 239 EMA: ЭСА 4486 — Maie 290

Järglaste kontrollnuuma andmed

Kuldiga ЭСА 2839 — Tempo 223
723—3,99—174—33,7—90,3—27,8—13,3—12,5—12,8—12,1—38—38—76
Väga hea juurdekasv, hea söödaväärindus, lihakeha lühike, seljalihase lõikepind keskmine, sinkide suurus üle rahuldava, peekoni tüüp rahuldav.

ƏCA 7360 — MAIE 1756

Paide raj. Udeva sovh.
Sünd. 5. II 1962. a. Paide raj. Udeva sovh., RTR 17. XII 1964. a.

Areng: 43—237—160—145—90—9/7
Jõudlus: 4—3—12,7—12—88—18,4 — eliit

ISA: ƏCA 2761 — Valde 1643

EMA: ƏCA 5722 — Maie 596/90

ƏCA 7362 — LEEDI 1512

Paide raj. Udeva sovh.
Sünd. 4. III 1961. a. Paide raj. Udeva sovh., RTR 17. XII 1964. a.

Areng: 54—257—174—157—90—7/7
Jõudlus: 5—3—13—11,5—88—19,3 — eliit

ISA: Arvik 2143
29-kuuselt eluskaal 295 kg, kere pikkus 170 sm, rinna ümbermõõt 160 sm, üldklass — eliit
II: ƏCA 2561 — Arvik 99
IE: ƏCA 3570 — Maie 1304

EMA: ƏCA 4942 — Leedi 232

Järglaste kontrollnuuma andmed

Kuldiga ƏCA 2827 — Tempo 197
567—4,32—195—30,6—89,75—36,4—12,6—12,8—13,5—12,5—32—30—62
Mitterahuldav juurdekasv, rahuldav söödaväärindus, lihakeha lühike, sinkide suurus rohkem kui hea, seljalihase lõikepind väga hea, peekoni tüüp üle rahuldava.

ƏCA 7364 — MAIE 1508

Paide raj. Udeva sovh.
Sünd. 30. III 1961. a. Paide raj. Udeva sovh., RTR 17. XII 1964. a.

Areng: 54—262—164—159—92—7/7
Jõudlus: 4—3—12,7—10—71,3—16,7 — eliit

ISA: Arvik 2143
29-kuuselt eluskaal 295 kg, kere pikkus 170 sm, rinna ümbermõõt 160 sm, üldklass — eliit
II: ƏCA 2561 — Arvik 99
IE: ƏCA 3570 — Maie 1304

EMA: Maie 110
31-kuuselt eluskaal 240 kg, kere pikkus 158 sm, rinna ümbermõõt 146 sm, viljakus 15, piimakus 74,1, üldklass — eliit
EI: Arvik 4301
EE: Maie 1522
EII: ƏCA 2501 — Arvik 1601
EIE: ƏCA 2810 — Urva 1488
EEI: ƏCA 2553 — Ain 367
EEE: ƏCA 3230 — Maie 518

ƏCA 7366 — ELLU 1396

Paide raj. Udeva sovh.
Sünd. 19. VI 1962. a. Paide raj. Udeva sovh., RTR 17. XII 1964. a.

Areng: 27—228—158—143—93—7/7
Jõudlus: 2—1—14—11—70—18 — eliit

ISA: ƏCA 2757 — Toomas 239 EMA: ƏCA 5682 — Ellu 392

ƏCA 7368 — ELLU 1126

Paide raj. Udeva sovh.
Sünd. 2. VII 1961. a. Paide raj. Udeva sovh., RTR 17. XII 1964. a.

Areng: 50—236—153—150—90—7/6
Jõudlus: 5—3—13,3—12—98—16,5 — eliit

ISA: ƏCA 2757 — Toomas 239 EMA: ƏCA 7334 — Ellu 384

Järglaste kontrollnuuma andmed

Kuldiga ƏCA 2837 — Tempo 217
655—4,11—191,5—32,9—94,7—28—12,5—12—12,5—12,5—38—25—63

Rahuldav juurdekasv ja söödaväärindus, seljalihase lõikepind keskmine, sinkide suurus ja peekoni tüüp rahuldavad.

ƏCA 7370 — LEEDI 1000

Paide raj. Udeva sovh.
Sünd. 4. III 1961. a. Paide raj. Udeva sovh., RTR 17. XII 1964. a.

Areng: 54—237—160—145—91—7/7
Jõudlus: 5—3—12,3—10,3—77—16,8 — eliit

ISA: ƏCA 2621 — Lafett 2243

EMA: Leedi 274
10-kuuselt eluskaal 109 kg, kere pikkus 117 sm, viljakus 11,0, piimakus 50,1, üldklass — I
EI: Arvik 4301
EE: ƏCA 4422 — Leedi 1366
EII: ƏCA 2501 — Arvik 1601
EIE: ƏCA 2810 — Urva 1488

Järglaste kontrollnuuma andmed

Kuldiga ƏCA 2771 — Dollar 4579
664—4,15—220—36,1—93,3—22,9—13—12,6—12,1—12,5—18—32—50
Hea juurdekasv, rahuldav söödaväärindus, seljalihase lõikepind puudulik, sinkide suurus ja peekoni tüüp rahuldavad.

ƏCA 7372 — ELLU 1194

Paide raj. Udeva sovh.
Sünd. 4. VII 1961. a. Paide raj. Udeva sovh., RTR 17. XII 1964. a.

Areng: 50—242—160—154—91—7/7
Jõudlus: 4—3—13,3—12,3—77,3—16,7 — eliit

ISA: ƏCA 2757 — Toomas 239

EMA: ƏCA 5718 — Ellu 582/92

ƏCA 7374 — LEENU 754

Paide raj. Udeva sovh.
Sünd. 28. II 1961. a. Paide raj. Udeva sovh., RTR 17. XII 1964. a.

Areng: 55—240—165—149—90—6/6
Jõudlus: 7—5—13,2—11,6—88,8—18,0 — eliit

ISA: ƏCA 2621 — Lafett 2243

EMA: ƏCA 4426 — Leenu 1500

ƏCA 7376 — ELLU 950

Paide raj. Udeva sovh.
Sünd. 22. VI 1961. a. Paide raj. Udeva sovh., RTR 17. XII 1964. a.

Areng: 51—236—160—145—91—7/7
Jõudlus: 5—3—12—8,7—70—16,9 — eliit

ISA: ƏCA 2757 — Toomas 239

EMA: Ellu 560
28-kuuselt eluskaal 238 kg, kere pikkus 154 sm, rinna ümbermõõt 144 sm, viljakus 10,0, piimakus 68,5, üldklass — eliit
EI: ƏCA 2621 — Lafett 2243
EE: Ellu 126
EEI: Arvik 4309
EEE: ƏCA 4418 — Ellu 1144

ƏCA 7378 — LEEDI 964

Paide raj. Udeva sovh.
Sünd. 11. VI 1961. a. Paide raj. Udeva sovh., RTR 17. XII 1964. a.

Areng: 50—243—161—145—90—7/7
Jõudlus: 6—4—13,7—11,3—89—19,6 — eliit

ISA: Lafett 209
18-kuuselt eluskaal 215 kg, kere pikkus 144 sm, rinna ümbermõõt 138 sm, üldklass — I
II: ƏCA 2621 — Lafett 2243
IE: ƏCA 4440 — Ellu 118/21

EMA: ƏCA 7328 — Leedi 550

ƏCA 7380 — KANNI 806

Paide raj. Udeva sovh.
Sünd. 4. V 1961. a. Paide raj. Udeva sovh., RTR 17. XII 1964. a.

Areng: 52—242—162—160—90—7/7
Jõudlus: 5—3—14—12,3—94—19,6 — eliit

ISA: ƏCA 2621 — Lafett 2243

EMA: ƏCA 4944 — Kanni 254

ƏCA 7382 — LEEDI 794

Paide raj. Udeva sovh.
Sünd. 4. III 1961. a. Paide raj. Udeva sovh., RTR 17. XII 1964. a.

Areng: 54—259—169—163—90—7/7
Jõudlus: 4—3—12—10—87—16,1 — eliit

ISA: ƏCA 2621 — Lafett 2243

EMA: Leedi 274
10-kuuselt eluskaal 109 kg, kere pikkus 117 sm, viljakus 11,0, piimakus 50,1, üldklass — I
EI: Arvik 4301
EE: ƏCA 4422 — Leedi 1366
EII: ƏCA 2501 — Arvik 1601
EIE: ƏCA 2810 — Urva 1488

ƏCA 7384 — LEEDI 782

Paide raj. Udeva sovh.
Sünd. 15. III 1961. a. Paide raj. Udeva sovh., RTR 17. XII 1964. a.

Areng: 42—236—155—147—90—8/7
Jõudlus: 4—3—11—8,7—62,3—15,6 — eliit

ISA: ƏCA 2621 — Lafett 2243

EMA: Leedi 192
31-kuuselt eluskaal 232 kg, kere pikkus 159 sm, rinna ümbermõõt 144 sm, viljakus 11,0, piimakus 72,1, üldklass — eliit
EI: Arvik 4301
EE: ƏCA 4974 — Leedi 1370
EII: ƏCA 2501 — Arvik 1601
EIE: ƏCA 2810 — Urva 1488

ƏCA 7386 — ELLU 170

Paide raj. Udeva sovh.
Sünd. 11. V 1959. a. Paide raj. Udeva sovh., RTR 17. XII 1964. a.

Areng: 64—255—165—156—92—7/7
Jõudlus: 4—3—11—9—71,1—18,7 — eliit

ISA: Arvik 4309
17-kuuselt eluskaal 235 kg, kere pikkus 168 sm, rinna ümbermõõt 148 sm, tütarde viljakus 12,0, piimakus 76,2, üldklass — eliit
II: ƏCA 2501 — Arvik 1601
IE: ƏCA 2810 — Urva 1488

EMA: Ellu 1120
18-kuuselt eluskaal 196 kg, kere pikkus 146 sm, rinna ümbermõõt 128 sm, viljakus 9,0, piimakus 50,6, üldklass — eliit
EI: ƏCA 2551 — Toomas 526
EE: ƏCA 2984 — Ellu 40

ƏCA 7388 — MAIE 334

Põlva raj. Veriora sovh.
Sünd. 2. IV 1961. a. Põlva raj. Veriora sovh., RTR 16. XII 1964. a.

Areng: 43—250—168—158—90—6/6
Jõudlus: 3—2—12—12—63—16,4 — eliit

ISA: Lafett 2327
33-kuuselt eluskaal 320 kg, kere pikkus 178 sm, rinna ümbermõõt 170 sm, üldklass — eliit
II: ƏCA 2489 — Lafett 2281
IE: Eti 406
IEI: ƏCA 2283 — Sekreet 6693
IEE: Eti 64

EMA: Maie 8
35-kuuselt eluskaal 269 kg, kere pikkus 165 sm, rinna ümbermõõt 160 sm, viljakus 14,0, piimakus 73,0, üldklass — eliit
EI: ƏCA 2365 — Svat 623
EE: Maie 656
EEI: Dratšun 87
EEE: Maie 122

ƏCA 7390 — LIISA 700

Põlva raj. Veriora sovh.
Sünd. 26. I 1963. a. Põlva raj. Veriora sovh., RTR 16. XII 1964. a.

Areng: 21—213—156—145—91—7/7
Jõudlus: 1—1—12—12—87—20 — eliit

ISA: Valde 4647
30-kuuselt eluskaal 229 kg, kere pikkus 169 sm, rinna ümbermõõt 159 sm, üldklass — eliit
II: ƏCA 2605 — Valde 1483
IE: ƏCA 4212 — Liisa 57/3682

EMA: Liisa 292
30-kuuselt eluskaal 245 kg, kere pikkus 166 sm, rinna ümbermõõt 152 sm, viljakus 9,0, piimakus 62,0, üldklass — eliit
EI: Lafett 2327
EE: Liisa 208
EII: ƏCA 2489 — Lafett 2281
EIE: Eti 406
EEI: ƏCA 2365 — Svat 623
EEE: Liisa 666

ƏCA 7392 — MAIE 450

Põlva raj. Veriora sovh.
Sünd. 4. XI 1961. a. Põlva raj. Veriora sovh., RTR 16. XII 1964. a.

Areng: 36—245—161—152—91—7/7
Jõudlus: 2—1—12—12—71—14,2 — eliit

ISA: Lafett 2327
33-kuuselt eluskaal 320 kg, kere pikkus 178 sm, rinna ümbermõõt 170 sm, üldklass — eliit
II: ƏCA 2489 — Lafett 2281
IE: Eti 406
IEI: ƏCA 2283 — Sekreet 6693
IEE: Eti 64

EMA: Maie 400
24-kuuselt eluskaal 233 kg, kere pikkus 162 sm, rinna ümbermõõt 160 sm, viljakus 13,0, piimakus 72,0, üldklass — eliit
EI: ƏCA 2545 — Delfiin 1553
EE: Maie 6
EEI: ƏCA 2365 — Svat 623
EEE: Maie 658

ƏCA 7394 — MAIE 818

Põlva raj. Veriora sovh.
Sünd. 2. III 1963. a. Põlva raj. Veriora sovh., RTR 16. XII 1964. a.

Areng: 20—207—155—143—90—7/7
Jõudlus: 1—1—13—13—78—13,6 — eliit

ISA: Valde 4647
30-kuuselt eluskaal 229 kg, kere pikkus 169 sm, rinna ümbermõõt 159 sm, üldklass — eliit
II: ƏCA 2605 — Valde 1483
IE: ƏCA 4212 — Liisa 57/3682

EMA: Maie 308
42-kuuselt eluskaal 240 kg, kere pikkus 161 sm, rinna ümbermõõt 146 sm, viljakus 11,0, piimakus 75,0, üldklass — eliit
EI: Lafett 2327
EE: Maie 408
EII: ƏCA 2489 — Lafett 2281
EIE: Eti 406
EEI: ƏCA 2545 — Delfiin 1553
EEE: Maie 8

ƏCA 7396 — MAIE 308

Põlva raj. Veriora sovh.
Sünd. 19. III 1961. a. Põlva raj. Veriora sovh., RTR 16. XII 1964. a.

Areng: 44—245—161—150—91—7/8
Jõudlus: 2—1—11—11—75—14,3 — eliit

ISA: Lafett 2327
33-kuuselt eluskaal 320 kg, kere pikkus 178 sm, rinna ümbermõõt 170 sm, üldklass — eliit
II: ƏCA 2489 — Lafett 2281
IE: Eti 406
IEI: ƏCA 2283 — Sekreet 6693
IEE: Eti 64

EMA: Maie 408
24-kuuselt eluskaal 235 kg, kere pikkus 162 sm, rinna ümbermõõt 148 sm, viljakus 13,0, piimakus 75,4, üldklass — eliit
EI: ƏCA 2545 — Delfiin 1553
EE: Maie 8
EEI: ƏCA 2365 — Svat 623
EEE: Maie 656

ƏCA 7398 — LIISA 398

Põlva raj. Veriora sovh.
Sünd. 1. IX 1961. a. Põlva raj. Veriora sovh., RTR 16. XII 1964. a.

Areng: 38—240—161—155—92—7/7
Jõudlus: 2—1—12—12—69—14,9 — eliit

ISA: Lafett 2327
33-kuuselt eluskaal 320 kg, kere pikkus 178 sm, rinna ümbermõõt 170 sm, üldklass — eliit
II: ƏCA 2489 — Lafett 2281
IE: Eti 406
IEI: ƏCA 2283 — Sekreet 6693
IEE: Eti 64

EMA: Liisa 668
68-kuuselt eluskaal 237 kg, kere pikkus 162 sm, rinna ümbermõõt 142 sm, viljakus 10,0, piimakus 63,0, üldklass — eliit
EI: ƏCA 2377 — Lafett 973
EE: ƏCA 2620 — Liisa 188

ƏCA 7400 — LIISA 384

Põlva raj. Veriora sovh.
Sünd. 28. VIII 1961. a. Põlva raj. Veriora sovh., RTR 16. XII 1964. a.

Areng: 38—245—162—155—91—7/7
Jõudlus: 2—1—14—14—91—12,9 — eliit

ISA: Lafett 2327
33-kuuselt eluskaal 320 kg, kere pikkus 178 sm, rinna ümbermõõt 170 sm, üldklass — eliit
II: ƏCA 2489 — Lafett 2281
IE: Eti 406
IEI: ƏCA 2283 — Sekreet 6693
IEE: Eti 64

EMA: Liisa 208
33-kuuselt eluskaal 241 kg, kere pikkus 161 sm, rinna ümbermõõt 146 sm, viljakus 13,0, piimakus 102,0, üldklass — eliit
EI: ƏCA 2365 — Svat 623
EE: Liisa 666
EEI: ƏCA 2377 — Lafett 973
EEE: ƏCA 2620 — Liisa 188

ƏCA 7402 — LIISA 732

Põlva raj. Veriora sovh.
Sünd. 22. II 1963. a. Põlva raj. Veriora sovh., RTR 16. XII 1964. a.

Areng: 20—207—156—141—91—8/7
Jõudlus: 2—1—13—13—84—13,6 — eliit

ISA: Valde 4647
30-kuuselt eluskaal 229 kg, kere pikkus 169 sm, rinna ümbermõõt 159 sm, üldklass — eliit
II: ƏCA 2605 — Valde 1483
IE: ƏCA 4212 — Liisa 57/3682

EMA: Liisa 396
11-kuuselt eluskaal 139 kg, kere pikkus 130 sm, viljakus 10,0, piimakus 62,0, üldklass — I
EI: Lafett 2327
EE: Liisa 668
EII: ƏCA 2489 — Lafett 2281
EIE: Eti 406
EEI: ƏCA 2377 — Lafett 973
EEE: ƏCA 2620 — Liisa 188

ƏCA 7404 — MAIE 332

Põlva raj. Veriora sovh.
Sünd. 2. IV 1961. a. Põlva raj. Veriora sovh., RTR 16. XII 1964. a.

Areng: 43—245—168—159—92—7/6
Jõudlus: 4—3—11—11—67,2—15,7 — eliit

ISA: Lafett 2327
33-kuuselt eluskaal 320 kg, kere pikkus 178 sm, rinna ümbermõõt 170 sm, üldklass — eliit
II: ƏCA 2489 — Lafett 2281
IE: Eti 406
IEI: ƏCA 2283 — Sekreet 6693
IEE: Eti 64

EMA: Maie 8
35-kuuselt eluskaal 269 kg, kere pikkus 165 sm, rinna ümbermõõt 160 sm, viljakus 14,0, piimakus 73,0, üldklass — eliit
EI: ƏCA 2365 — Svat 623
EE: Maie 656
EEI: Dratšun 87
EEE: Maie 122

ЭСА 7406 — MAIE 356

Põlva raj. Veriora sovh.
Sünd. 3. IV 1961. a. Põlva raj. Veriora sovh., RTR 16. XII 1964. a.

Areng: 43—250—170—163—91—7/7
Jõudlus: 3—2—13—13—70,5—15,0 — eliit

ISA: Lafett 2327
33-kuuselt eluskaal 320 kg, kere pikkus 178 sm, rinna ümbermõõt 170 sm, üldklass — eliit
II: ЭСА 2489 — Lafett 2281
IE: Eti 406
IEI: ЭСА 2283 — Sekreet 6693
IEE: Eti 64

EMA: Maie 400
24-kuuselt eluskaal 233 kg, kere pikkus 162 sm, rinna ümbermõõt 160 sm, viljakus 13,0, piimakus 72,0, üldklass — eliit
EI: ЭСА 2545 — Delfiin 1553
EE: Maie 6
EEI: ЭСА 2365 — Svat 623
EEE: Maie 658

ЭСА 7408 — MAIE 758

Põlva raj. Veriora sovh.
Sünd. 25. II 1963. a. Põlva raj. Veriora sovh., RTR 16. XII 1964. a.

Areng: 20—210—156—142—91—7/7
Jõudlus: 1—1—13—13—65—14 — eliit

ISA: Valde 4647
30-kuuselt eluskaal 229 kg, kere pikkus 169 sm, rinna ümbermõõt 159 sm, üldklass — eliit
II: ЭСА 2605 — Valde 1483
IE: ЭСА 4212 — Liisa 57/3682

EMA: ЭСА 7388 — Maie 334

ЭСА 7410 — LIISA 392

Põlva raj. Veriora sovh.
Sünd. 1. IX 1961. a. Põlva raj. Veriora sovh., RTR 16. XII 1964. a.

Areng: 38—250—166—158—91—7/7
Jõudlus: 3—2—11—11—60—17 — eliit

ISA: Lafett 2327
33-kuuselt eluskaal 320 kg, kere pikkus 178 sm, rinna ümbermõõt 170 sm, üldklass — eliit
II: ЭСА 2489 — Lafett 2281
IE: Eti 406
IEI: ЭСА 2283 — Sekreet 6693
IEE: Eti 64

EMA: Liisa 668
68-kuuselt eluskaal 237 kg, kere pikkus 162 sm, rinna ümbermõõt 147 sm, viljakus 10,0, piimakus 63,0, üldklass — eliit
EI: ЭСА 2377 — Lafett 973
EE: ЭСА 2620 — Liisa 188

ЭСА 7412 — ELLE 168

Tartu raj. Tartu näidissovh.
Sünd. 14. IV 1963. a. Tartu raj. «Külvaja» kolh., RTR 16. XII 1964. a.

Areng: 18—200—147—139—90—6/6
Jõudlus: 1—1—13—13—108—p — eliit

ISA: ЭСА 2699 — Vilgas 8741

EMA: ЭСА 5190 — Elle 60

Järglaste kontrollnuuma andmed

Kuldiga ƏCA 3043 — Juuru 237
668—4,07—196,5—29,7—92,7—33,2—13—13,2—12,2—12,7—40—34—74
Rahuldav juurdekasv ja söödaväärindus, seljalihase lõikepind hea, sinkide suurus- ja peekoni tüüp rahuldavad.

ƏCA 7414 — ELLE 366

Tartu raj. Tartu näidissovh.
Sünd. 14. IV 1963. a. Tartu raj. «Külvaja» kolh., RTR 16. XII 1964. a.

Areng: 16—180—148—130—91—7/7
Jõudlus: 1—1—12—12—83—p — eliit

ISA: ƏCA 2699 — Vilgas 8741 EMA: ƏCA 4688 — Elle 58

Järglaste kontrollnuuma andmed

Kuldiga ƏCA 3043 — Juuru 237
755—3,88—181,5—30—92,7—33,8—13—13—12—12,3—40—38—78
Väga hea juurdekasv, hea söödaväärindus, seljalihase lõikepind hea, sinkide suurus- ja peekoni tüüp rahuldavad.

ƏCA 7416 — LIISA 426

Tartu raj. Tartu näidissovh.
Sünd. 24. VI 1963. a. Tartu raj. «Külvaja» kolh., RTR 16. XII 1964. a.

Areng: 16—190—150—137—91—7/7
Jõudlus: 1—1—11—11—71—p — eliit

ISA: ƏCA 2699 — Vilgas 8741 EMA: ƏCA 5844 — Liisa 584

ƏCA 7418 — MAIE 430

Tartu raj. Tartu näidissovh.
Sünd. 27. XI 1963. a. Tartu raj. «Külvaja» kolh., RTR 16. XII 1964. a.

Areng: 16—180—142—132—90—7/7
Jõudlus: 1—1—12—12—75—p — eliit

ISA: ƏCA 2699 — Vilgas 8741

EMA: Maie 690
22-kuuselt eluskaal 210 kg, kere pikkus 151 sm, rinna ümbermõõt 139 sm, viljakus 10,0, piimakus 60,0, üldklass — I
EI: ƏCA 2629 — Dratšun 29
EE: ƏCA 4500 — Maie 4694/22

Kuldiga ƏCA 3043 — Juuru 237
657—3,93—201—29,1—92—34,8—12,3—12,4—12,8—12,3—40—34—74
Rahuldav juurdekasv ja hea söödaväärindus, seljalihase lõikepind väga hea, sinkide suurus ja peekoni tüüp üle rahuldava.

ƏCA 7420 — MAIE 536

Tartu raj. Tartu näidissovh.
Sünd. 14. VII 1963. a. Tartu raj. «Külvaja» kolh., RTR 16. XII 1964. a.

Areng: 16—190—145—137—92—7/7
Jõudlus: 2—1—11—11—85,0—p — eliit

ISA: ƏCA 2781 — Tabu 1695 EMA: ƏCA 6974 — Maie 1148

ƏCA 7422 — ELLE 576

Tartu raj. Tartu näidissovh.
Sünd. 26. VII 1963. a. Tartu raj. «Külvaja» kolh., RTR 16. XII 1964. a.

Areng: 16—175—142—127—90—7/7
Jõudlus: 2—1—11—11—69—p — eliit

ISA: ƏCA 2699 — Vilgas 8741 EMA: ƏCA 4696 — Elle 4770

ƏCA 7424 — MAIE 592

Tartu raj. Tartu näidissovh.
Sünd. 28. VII 1963. a. Tartu raj. «Külvaja» kolh., RTR 16. XII 1964. a.

Areng: 16—180—146—132—90—8/8
Jõudlus: 1—1—13—13—102—p — eliit

ISA: ƏCA 2783 — Tabu 1691 EMA: ƏCA 5858 — Maie 830/29

ƏCA 7426 — KIIA 634

Tartu raj. Tartu näidissovh.
Sünd. 22. VIII 1963. a. Tartu raj. «Külvaja» kolh., RTR 16. XII 1964. a.

Areng: 15—190—148—138—91—7/7
Jõudlus: 1—1—12—12—70—p — eliit

ISA: ƏCA 2783 — Tabu 1691 EMA: ƏCA 5886 — Kiia 1232

ƏCA 7428 — MAIE 926

Viljandi raj. Viljandi katsesovh.
Sünd. 24. IV 1960. a. Viljandi raj. Viljandi katsesovh., RTR 17. XII 1964. a.

Areng: 48—250—167—154—90—7/7
Jõudlus: 5—3—13,3—13—89,3—17,9 — eliit

ISA: ƏCA 2409 — Toomas 1651 EMA: ƏCA 2800 — Maie 716

ƏCA 7430 — ALLE 1498

Viljandi raj. Viljandi katsesovh.
Sünd. 18. II 1961. a. Viljandi raj. Viljandi katsesovh., RTR 17. XII 1964. a.

Areng: 39—235—163—145—90—8/8
Jõudlus: 4—3—13—11,5—79,4—16,4 — eliit

ISA: ƏCA 2651 — Arvik 2693 EMA: ƏCA 4118 — Alle 192

ƏCA 7432 — ALLE 1522

Viljandi raj. Viljandi katsesovh.
Sünd. 3. III 1961. a. Viljandi raj. Viljandi katsesovh., RTR 17. XII 1964. a.

Areng: 38—225—153—138—88—7/7
Jõudlus: 4—3—11,3—11,3—76,1—17,1 — I

ISA: ƏCA 2651 — Arvik 2693 EMA: ƏCA 4782 — Alle 230

ƏCA 7434 — MAIE 1894

Viljandi raj. Viljandi katsesovh.
Sünd. 25. IV 1961. a. Viljandi raj. Viljandi katsesovh., RTR 17. XII 1964. a.

Areng: 36—220—153—138—90—7/7
Jõudlus: 4—3—12,3—11,5—69,5—17,5 — eliit

ISA: ƏCA 2651 — Arvik 2693 EMA: ƏCA 4802 — Maie 838

ƏCA 7436 — ALLE 1888

Viljandi raj. Viljandi katsesovh.
Sünd. 18. V 1961. a. Viljandi raj. Viljandi katsesovh., RTR 17. XII 1964. a.

Areng: 35—220—153—138—90—7/7
Jõudlus: 5—3—12—10,3—80,7—18,1 — eliit

ISA: ƏCA 2409 — Toomas 1651 EMA: ƏCA 4774 — Alle 1484

ƏCA 7438 — SALLA 564

Tartu raj. Võrtsjärve kolh.
Sünd. 15. VI 1961. a. Tartu raj. Võrtsjärve kolh., RTR 17. XII 1964. a.

Areng: 40—225—150—142—90—7/7
Jõudlus: 3—2—11—11—92,5—17,4 — eliit

ISA: Ain 3065 EMA: ƏCA 5130 — Salla 1444
14-kuuselt eluskaal 190 kg, kere pikkus 153 sm, rinna ümbermõõt 138 sm, üldklass — eliit
II: ƏCA 2553 — Ain 367
IE: ƏCA 3232 — Maie 512

ƏCA 7440 — SALLA 1314

Tartu raj. Võrtsjärve kolh.
Sünd. 11. IV 1960. a. Valga raj. «Võidu» kolh., RTR 17. XII 1964. a.

Areng: 42—250—157—146—97—7/7
Jõudlus: 6—4—11,5—10,7—86,0—19,1 — eliit

ISA: ƏCA 2573 — Dratšun 309 EMA: ƏCA 3774 — Salla 876

ƏCA 7442 — TUISK 1460

Tartu raj. Võrtsjärve kolh.
Sünd. 5. V 1960. a. Valga raj. «Võidu» kolh., RTR 17. XII 1964. a.

Areng: 53—255—165—145—90—7/7
Jõudlus: 6—4—11,2—11—86,0—16,0 — eliit

ISA: ƏCA 2557 — Valde 3391 EMA: ƏCA 3750 — Tuisk 570

ƏCA 7444 — TUISK 1522

Tartu raj. Võrtsjärve kolh.
Sünd. 23. V 1960. a. Valga raj. «Võidu» kolh., RTR 17. XII 1964. a.

Areng: 53—250—160—148—91—7/6
Jõudlus: 5—3—11—10—90,3—17,8 — eliit

ISA: ƏCA 2573 — Dratšun 309

EMA: Tuisk 930
15-kuuselt eluskaal 180 kg, kere pikkus 141 sm, rinna ümbermõõt 117 sm, viljakus 13,0, piimakus 63,0, üldklass — eliit
EI: ƏCA 2557 — Valde 3391
EE: Tuisk 572
EEI: Svat 1441
EEE: ƏCA 3472 — Tuisk 2250

ƏCA 7446 — SALLA 1416

Tartu raj. Võrtsjärve kolh.
Sünd. 30. IV 1960. a. Valga raj. «Võidu» kolh., RTR 17. XII 1964. a.

Areng: 52—250—160—145—90—7/7
Jõudlus: 5—3—11,3—11,3—112—23,7 — eliit

ISA: ƏCA 2573 — Dratšun 309 EMA: ƏCA 4542 — Salla 970

ƏCA 7448 — TUISK 170

Tartu raj. Võrtsjärve kolh.
Sünd. 14. IV 1961. a. Tartu raj. Võrtsjärve kolh., RTR 17. XII 1964. a.

Areng: 43—245—158—148—90—6/6
Jõudlus: 4—3—11—10,5—73,0—15,0 — eliit

ISA: Ain 3065
14-kuuselt eluskaal 190 kg, kere pikkus 153 sm, rinna ümbermõõt 138 sm, üldklass — eliit
II: ƏCA 2553 — Ain 367
IE: ƏCA 3232 — Maie 512

EMA: Tuisk 1522
26-kuuselt eluskaal 225 kg, kere pikkus 157 sm, rinna ümbermõõt 142 sm, viljakus 10,0, piimakus 56,0, üldklass — I
EI: ƏCA 2573 — Dratšun 309
EE: Tuisk 930
EEI: ƏCA 2557 — Valde 3391
EEE: Tuisk 572

ƏCA 7450 — VITSA 1788

Kohtla-Järve raj. Aseri sovh.
Sünd. 23. I 1959. a. Jõgeva raj. Ranna kolh., RTR 8. VI 1965. a.

Areng: 67—255—164—151—94—6/6
Jõudlus: 5—3—11,3—11,3—65,0—14,5 — eliit

ISA: ƏCA 2485 — Lafett 373

EMA: ƏCA 3798 — Vitsa 932

ƏCA 7452 — SAARE 2536

Kohtla-Järve raj. Aseri sovh.
Sünd. 20. IV 1959. a. Tartu raj. Rannu kolh., RTR 8. VI 1965. a.

Areng: 67—246—155—138—87—6/7
Jõudlus: 6—4—11,5—9,7—68,2—15,1 — I

ISA: ƏCA 2489 — Lafett 2281

EMA: ƏCA 3190 — Saare 1468

ƏCA 7454 — ELLI 6

Kohtla-Järve raj. Aseri sovh.
Sünd. 20. VII 1961. a. Kohtla-Järve raj. Aseri sovh., RTR 8. VI 1965. a.

Areng: 38—244—163—148—95—7/7
Jõudlus: 5—3—11,3—10,3—68,3—14,0 — eliit

ISA: Samson 459
52-kuuselt eluskaal 294 kg, kere pikkus 171 sm, rinna ümbermõõt 163 sm, üldklass — eliit
II: ƏCA 2533 — Samson 565
IE: ƏCA 3632 — Elle 2470

EMA: Elli 2548
38-kuuselt eluskaal 238 kg, kere pikkus 153 sm, rinna ümbermõõt 139 sm, viljakus 10,0, piimakus 75,0, üldklass — I
EI: ƏCA 2489 — Lafett 2281
EE: ƏCA 3738 — Elli 1635

ƏCA 7456 — ELLU 5992

Kohtla-Järve raj. Aseri sovh.
Sünd. 16. III 1963. a. Jõgeva raj. Pajusi kolh., RTR 8. VI 1965. a.

Areng: 18—194—154—140—96—8/7
Jõudlus: 1—1—11—11—96,0—14,0 — eliit

ISA: ƏCA 2731 — Valde 3877

EMA: ƏCA 5802 — Ellu 4430

ƏCA 7458 — ELLI 100

Kohtla-Järve raj. Aseri sovh.
Sünd. 24. IV 1963. a. Kohtla-Järve raj. Aseri sovh., RTR 8. VI 1965. a.

Areng: 17—180—143—128—90—6/7
Jõudlus: 1—1—12—12—54,0—20,8 — eliit

ISA: Valde 1931
12-kuuselt eluskaal 185 kg, kere pikkus 153 sm, üldklass — eliit

EMA: ƏCA 7454 — Elli 6

II: Valde 1487
IE: Kiia 1216
III: ƏCA 2557 — Valde 3391
IIE: ƏCA 3750 — Tuisk 570
IEI: ƏCA 2587 — Sekreet 2337
IEE: ƏCA 4008 — Kiia 650

ƏCA 7460 — LEEDI 5962

Kohtla-Järve raj. Aseri sovh.
Sünd. 26. II 1963. a. Jõgeva raj. Pajusi kolh., RTR 8. VI 1965. a.

Areng: 19—188—147—132—89—7/7
Jõudlus: 1—1—11—10—106,0,—14,2 — I

ISA: ƏCA 2779 — Sekreet 2285

EMA: Leedi 4008
40-kuuselt eluskaal 260 kg, kere pikkus 164 sm, rinna ümbermõõt 158 sm, viljakus 12,0, piimakus 84,5, üldklass — eliit
EI: ƏCA 2669 — Delfiin 1021
EE: Leedi 666
EEI: ƏCA 2423 — Samson 875
EEE: ƏCA 2774 — Leedi 1774

ƏCA 7462 — KIIA 72

Tartu raj. «Külvaja» kolh.
Sünd. 13. II 1963. a. Tartu raj. «Külvaja» kolh., RTR 10. VII 1965. a.

Areng: 20—260—160—148—92—7/7
Jõudlus: 1—1—11—10—73—16,5 — eliit

ISA: ƏCA 2699 — Vilgas 8741

EMA: Kiia 646
38-kuuselt eluskaal 245 kg, kere pikkus 160 sm, rinna ümbermõõt 152 sm, viljakus 10,3, piimakus 68,3, üldklass — eliit
EI: ƏCA 2577 — Lafett 2665
EE: Kiia 224
EEI: ƏCA 2437 — Svat 1009
EEE: ƏCA 3102 — Kiia 3

ƏCA 7464 — KIIA 74

Tartu raj. «Külvaja» kolh.
Sünd. 13. II 1963. a. Tartu raj. «Külvaja» kolh., RTR 10. VII 1965. a.

Areng: 20—195—145—130—90—7/7
Jõudlus: 2—1—13—13—100—17,1 — eliit

ISA: ƏCA 2699 — Vilgas 8741

EMA: Kiia 646
38-kuuselt eluskaal 245 kg, kere pikkus 160 sm, rinna ümbermõõt 152 sm, viljakus 10,3, piimakus 68,3, üldklass — eliit
EI: ƏCA 2577 — Lafett 2661
EE: Kiia 224
EEI: ƏCA 2437 — Svat 1009
EEE: ƏCA 3102 — Kiia 3

ƏCA 7466 — KIIA 210

Tartu raj. «Külvaja» kolh.
Sünd. 3. V 1963. a. Tartu raj. «Külvaja» kolh., RTR 10. VII 1965. a.

Areng: 21—215—153—141—90—8/8
Jõudlus: 2—1—11—11—79—18,7 — eliit

ISA: ƏCA 2699 — Vilgas 8741

EMA: ƏCA 5202 — Kiia 624

ƏCA 7468 — KIIA 228

Tartu raj. «Külvaja» kolh.
Sünd. 7. V 1963. a. Tartu raj. «Külvaja» kolh., RTR 10. VII 1965. a.

Areng: 17—190—145—132—90—7/7
Jõudlus: 2—1—12—12—89—18,0 — eliit

ISA: ƏCA 2699 — Vilgas 8741

EMA: ƏCA 5880 — Kiia 634

ЭСА 7470 — KIIA 340

Tartu raj. «Külvaja» kolh.
Sünd. 29. V 1963. a. Tartu raj. «Külvaja» kolh., RTR 10. VII 1965. a.

Areng: 16—180—144—130—90—6/7
Jõudlus: 2—1—12—12—72—16,0 — eliit

ISA: Delfiin 1933
24-kuuselt eluskaal 300 kg, kere pikkus 171 sm, rinna ümbermõõt 162 sm, üldklass — eliit
II: ЭСА 2609 — Delfiin 3293
IE: ЭСА 3026 — Ellu 2

EMA: Kiia 1254
17-kuuselt eluskaal 195 kg, kere pikkus 150 sm, rinna ümbermõõt 140 sm, viljakus 12,0, piimakus 63,0, üldklass — eliit
EI: ЭСА 2699 — Vilgas 8741
EE: ЭСА 5202 — Kiia 624

ЭСА 7472 — ELLE 860

Tartu raj. «Külvaja» kolh.
Sünd. 16. VII 1961. a. Tartu raj. «Külvaja» kolh., RTR 10. VII 1965. a.

Areng: 39—250—164—158—92—7/7
Jõudlus: 2—1—11—11—82—20,0 — eliit

ISA: Samson 829
16-kuuselt eluskaal 220 kg, kere pikkus 161 sm, rinna ümbermõõt 149 sm, üldklass — eliit
II: ЭСА 2579 — Samson 1041
IE: ЭСА 3982 — Kiia 206

EMA: ЭСА 4688 — Elle 58

ЭСА 7474 — KIIA 230

Tartu raj. «Külvaja» kolh.
Sünd. 7. V 1963. a. Tartu raj. «Külvaja» kolh., RTR 10. VII 1965. a.

Areng: 17—195—146—138—91—7/7
Jõudlus: 1—1—12—12—84—18,5 — eliit

ISA: ЭСА 2699 — Vilgas 8741

EMA: ЭСА 5880 — Kiia 634

ЭСА 7476 — ELLE 1204

Tartu raj. «Külvaja» kolh.
Sünd. 25. III 1962. a. Tartu raj. «Külvaja» kolh., RTR 10. VII 1965. a.

Areng: 31—255—160—150—92—6/6
Jõudlus: 2—1—13—12—76—17,0 — eliit

ISA: Delfiin 1933
24-kuuselt eluskaal 300 kg, kere pikkus 171 sm, rinna ümbermõõt 162 sm, üldklass — eliit
II: ЭСА 2609 — Delfiin 3293
IE: ЭСА 3026 — Ellu 2

EMA: ЭСА 5208 — Elle 664

ƏCA 7478 — MAIE 320

Tartu raj. «Külvaja» kolh.
Sünd. 28. V 1963. a. Tartu raj. «Külvaja» kolh., RTR 10. VII 1965. a.

Areng: 16—180—144—132—90—7/7
Jõudlus: 1—1—12—9—63—18 — eliit

ISA: Delfiin 1933
24-kuuselt eluskaal 300 kg, kere pikkus 171 sm, rinna ümbermõõt 162 sm, üldklass — eliit
II: ƏCA 2609 — Delfiin 3293
IE: ƏCA 3026 — Ellu 2

EMA: ƏCA 5882 — Maie 836/29

ƏCA 7480 — ELLE 1294

Tartu raj. «Külvaja» kolh.
Sünd. 6. V 1962. a. Tartu raj. «Külvaja» kolh., RTR 10. VII 1965. a.
Areng: 29—235—158—144—91—7/7
Jõudlus: 3—2—11—10,5—74,5—15,7 — eliit

ISA: ƏCA 2699 — Vilgas 8741

EMA: ƏCA 4684 — Elle 2

ƏCA 7482 — MAIE 1842

Tartu raj. «Külvaja» kolh.
Sünd. 13. XII 1962. a. Tartu raj. «Külvaja» kolh., RTR 10. VII 1965. a.

Areng: 22—250—160—150—93—7/7
Jõudlus: 2—1—11—10—73—18,7 — eliit

ISA: ƏCA 2699 — Vilgas 8741

EMA: Maie 18
48-kuuselt eluskaal 250 kg, kere pikkus 165 sm, rinna ümbermõõt 155 sm, viljakus 10,0, piimakus 62,0, üldklass — eliit
EI: ƏCA 2629 — Dratšun 29
EE: ƏCA 4494 — Maie 4720/14

ƏCA 7484 — MAIE 1846

Tartu raj. «Külvaja» kolh.
Sünd. 13. XII 1962. a. Tartu raj. «Külvaja» kolh., RTR 10. VII 1965. a.

Areng: 22—260—160—148—91—6/6
Jõudlus: 1—1—12—12—75—21,0 — eliit

ISA: ƏCA 2699 — Vilgas 8741

EMA: Maie 18
48-kuuselt eluskaal 250 kg, kere pikkus 165 sm, rinna ümbermõõt 155 sm, viljakus 10,0, piimakus 62,0, üldklass — eliit
EI: ƏCA 2629 — Dratšun 29
EE: ƏCA 4494 — Maie 4720/14

ЭСА 7486 — KIIA 4202

Tartu raj. «Avangardi» kolh.
Sünd. 17. VII 1963. a. Tartu raj. «Avangardi» kolh., RTR 30. VII 1965. a.

Areng: 19—195—150—135—90—6/6
Jõudlus: 1—1—11—11—140,0—27,6 — eliit

ISA: ЭСА 2587 — Sekreet 2337 EMA: ЭСА 5986 — Kiia 642

ЭСА 7488 — KIIA 4180

Tartu raj. «Avangardi» kolh.
Sünd. 14. VII 1963. a. Tartu raj. «Avangardi» kolh., RTR 30. VII 1965. a.

Areng: 19—205—150—140—91—7/8
Jõudlus: 1—1—13—13—90,0—16,8 — eliit

ISA: ЭСА 2645 — Arvik 2893 EMA: ЭСА 4748 — Kiia 986

ЭСА 7490 — LIISA 4114

Tartu raj. «Avangardi» kolh.
Sünd. 25. VI 1963. a. Tartu raj. «Avangardi» kolh., RTR 30. VII 1965. a.

Areng: 16—180—143—130—90—7/7
Jõudlus: 1—1—14—13—83,0—17,0 — eliit

ISA: ЭСА 2645 — Arvik 2893 EMA: ЭСА 5996 — Liisa 1258

ЭСА 7492 — LIISA 4072

Tartu raj. «Avangardi» kolh.
Sünd. 9. VI 1963. a. Tartu raj. «Avangardi» kolh., RTR 30. VII 1965. a.

Areng: 16—195—153—137—92—7/7
Jõudlus: 2—1—11—10—72,0—18,1 — eliit

ISA: ЭСА 2645 — Arvik 2893

EMA: Liisa 1044
19-kuuselt eluskaal 205 kg, kere pikkus 148 sm, rinna ümbermõõt 140 sm, viljakus 11,0, piimakus 80,0, üldklass — eliit
EI: ЭСА 2579 — Samson 1041
EE: ЭСА 3992 — Liisa 2698

ƏCA 7494 — LIISA 1132

Tartu raj. «Avangardi» kolh.
Sünd. 13. VI 1960. a. Tartu raj. «Avangardi» kolh., RTR 30. VII 1965. a.

Areng: 51—225—157—140—90—6/6
Jõudlus: 6—4—11,8—10,7—76,3—16,6 — eliit

ISA: Dratšun 363
13-kuuselt eluskaal 200 kg, kere pikkus 155 sm, rinna ümbermõõt 145 sm, üldklass — eliit
II: ƏCA 2445 — Dratšun 453
IE: Murka 2426
IEI: ƏCA 2401 — Valde 1995
IEE: Murka 1442

EMA: ƏCA 4738 — Liisa 682

ƏCA 7496 — LIISA 1408

Paide raj. «Kevade» kolh.
Sünd. 22. VI 1962. a. Tartu raj. «Külvaja» kolh., RTR 20. VII 1965. a.

Areng: 32—240—162—155—90—7/7
Jõudlus: 3—2—12—11,5—82,5—22,0 — eliit

ISA: ƏCA 2699 — Vilgas 8741

EMA: ƏCA 4692 — Liisa 684/38

ƏCA 7498 — MAIE 1372

Paide raj. «Kevade» kolh.
Sünd. 17. VI 1962. a. Tartu raj. «Külvaja» kolh., RTR 20. VII 1965. a.

Areng: 32—235—156—156—90—7/6
Jõudlus: 3—2—12—11—80,5—19,0 — eliit

ISA: Delfiin 1933
24-kuuselt eluskaal 300 kg, kere pikkus 171 sm, rinna ümbermõõt 162 sm, üldklass — eliit
II: ƏCA 2609 — Delfiin 3293
IE: ƏCA 3026 — Ellu 2

EMA: Maie 690
38-kuuselt eluskaal 245 kg, kere pikkus 167 sm, rinna ümbermõõt 152 sm, viljakus 10,0, piimakus 62,0, üldklass — eliit
EI: ƏCA 2629 — Dratšun 29
EE: ƏCA 4500 — Maie 4694/22

ƏCA 7500 — KIIA 1402

Paide raj. «Kevade» kolh.
Sünd. 19. VI 1962. a. Tartu raj. «Külvaja» kolh., RTR 20. VII 1965. a.

Areng: 32—240—160—156—90—7/8
Jõudlus: 3—2—11,5—11,5—73,7—19,2 — eliit

ISA: Delfiin 1933
24-kuuselt eluskaal 300 kg, kere pikkus 171 sm, rinna ümbermõõt 162 sm, üldklass — eliit
II: ƏCA 2609 — Delfiin 3293
IE: ƏCA 3026 — Elle 2

EMA: ƏCA 4694 — Kiia 688/48

ЭСА 7502 — MAIE 1412

Paide raj. «Kevade» kolh.
Sünd. 24. VI 1962. a. Tartu raj. «Külvaja» kolh., RTR 20. VII 1965. a.

Areng: 32—235—160—140—91—7/7
Jõudlus: 4—3—13,3—12,6—85,0—18,2 — eliit

ISA: Dollar 4731
6-kuuselt eluskaal 84 kg, kere pikkus 112 sm, üldklass — eliit
II: ЭСА 2603 — Dollar 4151
IE: ЭСА 4922 — Liisa 62

EMA: ЭСА 5184 — Maie 38

ЭСА 7504 — KIIA 1396

Paide raj. «Kevade» kolh.
Sünd. 19. VI 1962. a. Tartu raj. «Külvaja» kolh., RTR 20. VII 1965. a.

Areng: 32—240—160—154—91—7/8
Jõudlus: 3—2—12,5—12—77,5—14,5 — eliit

ISA: Delfiin 1933
24-kuuselt eluskaal 300 kg, kere pikkus 171 sm, rinna ümbermõõt 162 sm, üldklass — eliit
II: ЭСА 2609 — Delfiin 3293
IE: ЭСА 3026 — Ellu 2

EMA: ЭСА 4694 — Kiia 688/48

ЭСА 7506 — KIIA 1400

Paide raj. «Kevade» kolh.
Sünd. 19. VI 1962. a. Tartu raj. «Külvaja» kolh., RTR 20. VII 1965. a.

Areng: 32—250—174—162—90—7/7
Jõudlus: 3—2—11—10,5—76,5—18,7 — eliit

ISA: Delfiin 1933
24-kuuselt eluskaal 300 kg, kere pikkus 171 sm, rinna ümbermõõt 162 sm, üldklass — eliit
II: ЭСА 2609 — Delfiin 3293
IE: ЭСА 3026 — Ellu 2

EMA: ЭСА 4694 — Kiia 688/48

ЭСА 7508 — KIIA 14

Paide raj. «Kevade» kolh.
Sünd. 10. VII 1963. a. Paide raj. «Kevade» kolh., RTR 20. VII 1965. a.

Areng: 19—265—160—147—90—6/7
Jõudlus: 1—1—11—10—75,0—16,0 — eliit

ISA: Tempo 319
18-kuuselt eluskaal 243 kg, kere pikkus 164 sm, rinna ümbermõõt 142 sm, üldklass — eliit
II: ЭСА 2683 — Tempo 1793
IE: Huke 230
IEI: ЭСА 2633 — Samson 1003
IEE: ЭСА 4288 — Huke 2154

EMA: Kiia 1398
18-kuuselt eluskaal 190 kg, kere pikkus 150 sm, rinna ümbermõõt 140 sm, viljakus 10,0, piimakus 56,0, üldklass — I
EI: Delfiin 1933
EE: ЭСА 4694 — Kiia 688/48
EII: ЭСА 2609 — Delfiin 3293
EIE: ЭСА 3026 — Ellu 2

ЭСА 7510 — LEEDI 224

Tartu raj. «Tee Kommunismile» kolh.
Sünd. 16. V 1962. a. Tartu raj. EPA Raadi õppe- ja katsemaj., RTR 20. VII 1965. a.

Areng: 28—230—158—152—92—7/6
Jõudlus: 2—1—12—12—136—17,3 — eliit

ISA: ЭСА 2635 — Samson 1267 EMA: ЭСА 5148 — Leedi 140

ЭСА 7512 — LIISA 284

Tartu raj. «Tee Kommunismile» kolh.
Sünd. 15. V 1962. a. Tartu raj. EPA Raadi õppe- ja katsemaj., RTR 20. VII 1965. a.

Areng: 28—230—155—147—92—7/7
Jõudlus: 3—2—11—10,5—103—18,2 — eliit

ISA: ЭСА 2635 — Samson 1267 EMA: ЭСА 5152 — Liisa 80

ЭСА 7514 — LIISA 278

Tartu raj. «Tee Kommunismile» kolh.
Sünd. 15. V 1962. a. Tartu raj. EPA Raadi õppe- ja katsemaj., RTR 20. VII 1965. a.

Areng: 28—215—150—140—90—7/6
Jõudlus: 3—2—11—11—110,0—22,8 — eliit

ISA: ЭСА 2635 — Samson 1267 EMA: ЭСА 5152 — Liisa 80

ЭСА 7516 — HUKE 292

Tartu raj. «Tee Kommunismile» kolh.
Sünd. 11. V 1962. a. Tartu raj. EPA Raadi õppe- ja katsemaj., RTR 20. VII 1965. a.

Areng: 28—250—165—152—93—7/7
Jõudlus: 3—2—11,5—11,5—117,5—19,3 — eliit

ISA: ЭСА 2683 — Tempo 1793

EMA: Huke 230
28-kuuselt eluskaal 230 kg, kere pikkus 158 sm, rinna ümbermõõt 145 sm, viljakus 11,0, piimakus 114,5, üldklass — eliit
EI: ЭСА 2633 — Samson 1003
EE: ЭСА 4288 — Huke 2154

ƏCA 7518 — TAISI 14

Jõgeva raj. «Kalevi» kolh.
Sünd. 2. V 1963. a. Jõgeva raj. «Kalevi» kolh., RTR 8. VI 1965. a.

Areng: 16—183—152—135—88—7/7
Jõudlus: 1—1—11—10—53,4—16,3 — I

ISA: ƏCA 3027 — Valde 1197

EMA: Taisi 456
12-kuuselt eluskaal 170 kg, kere pikkus 140 sm, viljakus 10,0, piimakus 61,0, üldklass — eliit
EI: ƏCA 2597 — Dratšun 233
EE: ƏCA 4142 — Taisi 114

ƏCA 7520 — TAISI 20

Jõgeva raj. «Kalevi» kolh.
Sünd. 2. V 1963. a. Jõgeva raj. «Kalevi» kolh., RTR 8. VI 1965. a.

Areng: 16—198—154—140—93—7/7
Jõudlus: 1—1—11—11—67,2—15,4 — eliit

ISA: ƏCA 3027 — Valde 1197

EMA: Taisi 456
12-kuuselt eluskaal 170 kg, kere pikkus 140 sm, viljakus 10,0, piimakus 61,0, üldklass — eliit
EI: ƏCA 2597 — Dratšun 233
EE: ƏCA 4142 — Taisi 114

ƏCA 7522 — LEHTA 22

Jõgeva raj. «Kalevi» kolh.
Sünd. 4. V 1963. a. Jõgeva raj. «Kalevi» kolh., RTR 8. VI 1965. a.

Areng: 16—200—154—139—91—8/7
Jõudlus: 1—1—11—11—62,8—14,8 — eliit

ISA: Anti 65
29-kuuselt eluskaal 290 kg, kere pikkus 172 sm, rinna ümbermõõt 157 sm, tütarde viljakus 9,8, piimakus 61,7, üldklass — eliit
II: Anti 7127
IE: Leedi 486
III: ƏCA 2559 — Anti 3361
IIE: ƏCA 3158 — Huke 4006
IEI: Svat 459
IEE: ƏCA 4222 — Leedi 1758

EMA: Lehta 474
28-kuuselt eluskaal 238 kg, kere pikkus 158 sm, rinna ümbermõõt 147 sm, viljakus 10,0, piimakus 60,6, üldklass — eliit
EI: ƏCA 2595 — Lafett 1947
EE: Lehta 890
EEI: ƏCA 2597 — Dratšun 233
EEE: Lehta 74

ƏCA 7524 — TAISI 36

Jõgeva raj. «Kalevi» kolh.
Sünd. 21. V 1963. a. Jõgeva raj. «Kalevi» kolh., RTR 8. VI 1965. a.

Areng: 16—194—152—140—95—7/7
Jõudlus: 1—1—12—12—72,4—15,0 — eliit

ISA: Anti 65
29-kuuselt eluskaal 290 kg, kere pikkus 172 sm, rinna ümbermõõt 157 sm, tütarde viljakus 9,8, piimakus 61,7, üldklass — eliit
II: Anti 7127
IE: Leedi 486
III: ƏCA 2559 — Anti 3361
IIE: ƏCA 3158 — Huke 4006
IEI: Svat 459
IEE: ƏCA 4222 — Leedi 1758

EMA: Taisi 484
12-kuuselt eluskaal 160 kg, kere pikkus 140 sm, viljakus 9,0, piimakus 50,0, üldklass — I
EI: ƏCA 2595 — Lafett 1947
EE: ƏCA 4134 — Taisi 486

ƏCA 7526 — LEHTA 86

Jõgeva raj. «Kalevi» kolh.
Sünd. 30. V 1963. a. Jõgeva raj. «Kalevi» kolh., RTR 8. VI 1965. a.

Areng: 16—181—146—138—93—7/7
Jõudlus: 2—1—11—10—76,0—16,3 — eliit

ISA: ƏCA 3027 — Valde 1197

EMA: Lehta 494
12-kuuselt eluskaal 180 kg, kere pikkus 147 sm, viljakus 13,0, piimakus 68,0, üldklass — eliit
EI: ƏCA 2595 — Lafett 1947
EE: Lehta 888
EEI: ƏCA 2597 — Dratšun 233
EEE: Lehta 74

ƏCA 7528 — LEHTA 88

Jõgeva raj. «Kalevi» kolh.
Sünd. 30. V 1963. a. Jõgeva raj. «Kalevi» kolh., RTR 8. VI 1965. a.

Areng: 16—190—153—138—93—7/7
Jõudlus: 1—1—11—11—60,7—15,1 — eliit

ISA: ƏCA 3027 — Valde 1197

EMA: Lehta 494
12-kuuselt eluskaal 180 kg, kere pikkus 147 sm, viljakus 13,0, piimakus 68,0, üldklass — eliit
EI: ƏCA 2595 — Lafett 1947
EE: Lehta 888
EEI: ƏCA 2597 — Dratšun 233
EEE: Lehta 74

ƏCA 7530 — ELLU 188

Jõgeva raj. «Kalevi» kolh.
Sünd. 28. V 1962. a. Jõgeva raj. «Ühistöö» kolh., RTR 8. VI 1965. a.

Areng: 28—230—150—144—90—7/7
Jõudlus: 2—1—12—12—74,8—18,5 — eliit

ISA: Sekreet 1655
17-kuuselt eluskaal 230 kg, kere pikkus 163 sm, rinna ümbermõõt 146 sm, üldklass — eliit
II: ƏCA 2587 — Sekreet 2337
IE: ƏCA 4742 — Kiia 770

EMA: ƏCA 6234 — Ellu 18

ƏCA 7532 — ELLU 204

Jõgeva raj. «Kalevi» kolh.
Sünd. 12. VI 1962. a. Jõgeva raj. «Ühistöö» kolh., RTR 8. VI 1965. a.

Areng: 27—242—158—145—90—8/8
Jõudlus: 3—2—11—10—68,0—18,1 — eliit

ISA: Sekreet 1655
17-kuuselt eluskaal 230 kg, kere pikkus 163 sm, rinna ümbermõõt 146 sm, üldklass — eliit
II: ƏCA 2587 — Sekreet 2337
IE: ƏCA 4742 — Kiia 770

EMA: Ellu 14
35-kuuselt eluskaal 240 kg, kere pikkus 161 sm, rinna ümbermõõt 148 sm, viljakus 10,0, piimakus 69,0, üldklass — eliit
EI: ƏCA 2671 — Dollar 4273
EE: ƏCA 5024 — Ellu 1460

ƏCA 7534 — ELLU 214

Jõgeva raj. «Kalevi» kolh.
Sünd. 14. VII 1962. a. Jõgeva raj. «Ühistöö» kolh., RTR 8. VI 1965. a.

Areng: 26—228—151—143—91—7/7
Jõudlus: 2—1—11—10—72,0—17,2 — eliit

ISA: Sekreet 1655
17-kuuselt eluskaal 230 kg, kere pikkus 163 sm, rinna ümbermõõt 146 sm, üldklass — eliit
II: ƏCA 2587 — Sekreet 2337
IE: ƏCA 4742 — Kiia 770

EMA: Ellu 32
21-kuuselt eluskaal 220 kg, kere pikkus 157 sm, rinna ümbermõõt 140 sm, viljakus 10,0, piimakus 54,0, üldklass — I
EI: ƏCA 2671 — Dollar 4273
EE: Ellu 1453
EEI: ƏCA 2609 — Delfiin 3293
EEE: Ellu 394

ƏCA 7536 — ELLU 228

Jõgeva raj. «Kalevi» kolh.
Sünd. 12. VIII 1962. a. Jõgeva raj. «Ühistöö» kolh., RTR 8. VI 1965. a.

Areng: 25—217—158—145—90—7/7
Jõudlus: 3—2—12—9—63,9—18,0 — eliit

ISA: Sekreet 1655
17-kuuselt eluskaal 230 kg, kere pikkus 163 sm, rinna ümbermõõt 146 sm, üldklass — eliit
II: ƏCA 2587 — Sekreet 2337
IE: ƏCA 4742 — Kiia 770

EMA: Ellu 38
33-kuuselt eluskaal 235 kg, kere pikkus 158 sm, rinna ümbermõõt 150 sm, viljakus 10,7, piimakus 80,7, üldklass — eliit
EI: ƏCA 2671 — Dollar 4273
EE: Ellu 1474
EEI: ƏCA 2609 — Delfiin 3293
EEE: Ellu 342

ƏCA 7538 — ELLU 232

Jõgeva raj. «Kalevi» kolh.
Sünd. 12. VIII 1962. a. Jõgeva raj. «Ühistöö» kolh., RTR 8. VI 1965. a.

Areng: 25—217—158—145—94—7/6
Jõudlus: 3—2—12—11—72,3—18,1 — eliit

ISA: Valde 1935
15-kuuselt eluskaal 210 kg, kere pikkus 160 sm, rinna ümbermõõt 140 sm, üldklass — eliit
II: Valde 1487
IE: Kiia 1216
III: ƏCA 2557 — Valde 3391
IIE: ƏCA 3750 — Tuisk 570
IEI: ƏCA 2587 — Sekreet 2337
IEE: ƏCA 4008 — Kiia 650

EMA: Ellu 28
21-kuuselt eluskaal 215 kg, kere pikkus 156 sm, rinna ümbermõõt 142 sm, viljakus 9,0, piimakus 49,0, üldklass — I
EI: ƏCA 2671 — Dollar 4273
EE: Ellu 1453
EEI: ƏCA 2609 — Delfiin 3293
EEE: Ellu 394

ƏCA 7540 — TAISI 432

Jõgeva raj. «Kalevi» kolh.
Sünd. 29. V 1962. a. Harju raj. «Majaka» kolh., RTR 8. VI 1965. a.

Areng: 29—235—158—147—90—7/7
Jõudlus: 3—2—11—11—68,5—16,9 — eliit

ISA: ƏCA 2597 — Dratšun 233

EMA: ƏCA 4720 — Taisi 630

ƏCA 7542 — TAISI 452

Jõgeva raj. «Kalevi» kolh.
Sünd. 18. V 1962. a. Harju raj. «Majaka» kolh., RTR 8. VI 1965. a.

Areng: 28—230—148—143—93—6/7
Jõudlus: 2—1—14—12—82,4—16,3 — eliit

ISA: ƏCA 2597 — Dratšun 233

EMA: ƏCA 4142 — Taisi 114

ƏCA 7544 — TAISI 454

Jõgeva raj. «Kalevi» kolh.
Sünd. 18. V 1962. a. Harju raj. «Majaka» kolh., RTR 8. VI 1965. a.

Areng: 28—233—152—144—91—7/7
Jõudlus: 3—2—11,5—11—76,0—16,1 — eliit

ISA: ƏCA 2597 — Dratšun 233 EMA: ƏCA 4142 — Taisi 114

ƏCA 7546 — TAISI 486

Jõgeva raj. «Kalevi» kolh.
Sünd. 25. V 1962. a. Harju raj. «Majaka» kolh., RTR 8. VI 1965. a.

Areng: 28—232—158—144—90—7/7
Jõudlus: 3—2—11—10,5—71,3—17,1 — eliit

ISA: ƏCA 2595 — Lafett 1947 EMA: ƏCA 4134 — Taisi 486

ƏCA 7548 — KAI 48

Paide raj. «Kiire» kolh.
Sünd. 7. VIII 1963. a. Paide raj. «Kiire» kolh., RTR 20. VII 1965. a.

Areng: 20—235—164—158—92—7/6
Jõudlus: 1—1—11—11—84,0—17,6 — eliit

ISA: Dollar 83 EMA: ƏCA 7058 — Kai 1472
17-kuuselt eluskaal 234 kg, kere pikkus 165 sm, rinna ümbermõõt 145 sm, üldklass — eliit
II: ƏCA 2671 — Dollar 4273
IE: Ellu 1480
IEI: ƏCA 2609 — Delfiin 3293
IEE: Ellu 394

ƏCA 7550 — KAI 42

Paide raj. «Kiire» kolh.
Sünd. 7. VIII 1963. a. Paide raj. «Kiire» kolh., RTR 20. VII 1965. a.

Areng: 20—228—158—150—90—7/6
Jõudlus: 1—1—13—13—96,0—15,0 — eliit

ISA: Dollar 83 EMA: ƏCA 7058 — Kai 1472
17-kuuselt eluskaal 234 kg, kere pikkus 165 sm, rinna ümbermõõt 145 sm, üldklass — eliit
II: ƏCA 2671 — Dollar 4273
IE: Ellu 1480
IEI: ƏCA 2609 — Delfiin 3293
IEE: Ellu 394

ƏCA 7552 — KAI 10

Paide raj. «Kiire» kolh.
Sünd. 5. III 1963. a. Paide raj. «Kiire» kolh., RTR 20. VII 1965. a.

Areng: 25—245—162—156—91—8/7
Jõudlus: 2—1—12—12—86,0—16,0 — eliit

ISA: Dollar 83
17-kuuselt eluskaal 234 kg, kere pikkus 165 sm, rinna ümbermõõt 145 sm, üldklass — eliit
II: ƏCA 2671 — Dollar 4273
IE: Ellu 1480
IEI: ƏCA 2609 — Delfiin 3293
IEE: Ellu 394

EMA: ƏCA 7058 — Kai 1472

ƏCA 7554 — ELLE 32

Paide raj. «Kiire» kolh.
Sünd. 23. IV 1963. a. Paide raj. «Kiire» kolh., RTR 20. VII 1965. a.

Areng: 23—235—163—145—92—7/8
Jõudlus: 2—1—12—12—88—19,0 — eliit

ISA: Dollar 83
17-kuuselt eluskaal 234 kg, kere pikkus 165 sm, rinna ümbermõõt 145 sm, üldklass — eliit
II: ƏCA 2671 — Dollar 4273
IE: Ellu 1480
IEI: ƏCA 2609 — Delfiin 3293
IEE: Ellu 394

EMA: ƏCA 7060 — Elle 1056

ƏCA 7556 — KAI 4

Paide raj. «Kiire» kolh.
Sünd. 5. III 1963. a. Paide raj. «Kiire» kolh., RTR 20. VII 1965. a.

Areng: 25—242—160—157—90—8/7
Jõudlus: 2—1—12—10—91,0—18,5 — eliit

ISA: Dollar 83
17-kuuselt eluskaal 234 kg, kere pikkus 165 sm, rinna ümbermõõt 145 sm, üldklass — eliit
II: ƏCA 2671 — Dollar 4273
IE: Ellu 1480
IEI: ƏCA 2609 — Delfiin 3293
IEE: Ellu 394

EMA: ƏCA 7058 — Kai 1472

ƏCA 7558 — MAIE 28

Paide raj. «Kiire» kolh.
Sünd. 16. IV 1963. a. Paide raj. «Kiire» kolh., RTR 20. VII 1965. a.

Areng: 24—225—152—142—90—6/7
Jõudlus: 2—1—11—11—80,0—16,3 — eliit

ISA: Dollar 83
17-kuuselt eluskaal 234 kg, kere pikkus 165 sm, rinna ümbermõõt 145 sm, üldklass — eliit
II: ƏCA 2671 — Dollar 4273
IE: Ellu 1480
IEI: ƏCA 2609 — Delfiin 3293
IEE: Ellu 394

EMA: ƏCA 7064 — Maie 1018

ƏCA 7560 — ELLE 34

Paide raj. «Kiire» kolh.
Sünd. 16. V 1963. a. Paide raj. «Kiire» kolh., RTR 20. VII 1965. a.

Areng: 23—235—160—158—92—7/7
Jõudlus: 1—1—11—11—83,0—17,0 — eliit

ISA: Dollar 83
17-kuuselt eluskaal 234 kg, kere pikkus 165 sm, rinna ümbermõõt 145 sm, üldklass — eliit
II: ƏCA 2671 — Dollar 4273
IE: Elle 1480
IEI: ƏCA 2609 — Delfiin 3293
IEE: Ellu 394

EMA: Elle 960/44
34-kuuselt eluskaal 236 kg, kere pikkus 160 sm, rinna ümbermõõt 145 sm, viljakus 10,5, piimakus 91,0, üldklass — eliit
EI: ƏCA 2629 — Dratšun 29
EE: ƏCA 5214 — Elle 4706

ƏCA 7562 — ELLE 40

Paide raj. «Kiire» kolh.
Sünd. 16. V 1963. a. Paide raj. «Kiire» kolh., RTR 20. VII 1965. a.

Areng: 23—230—157—145—92—8/8
Jõudlus: 2—1—12—12—97,0—19,0 — eliit

ISA: Dollar 83
17-kuuselt eluskaal 234 kg, kere pikkus 165 sm, rinna ümbermõõt 145 sm, üldklass — eliit
II: ƏCA 2671 — Dollar 4273
IE: Ellu 1480
IEI: ƏCA 2609 — Delfiin 3293
IEE: Ellu 394

EMA: Elle 960/44
34-kuuselt eluskaal 236 kg, kere pikkus 160 sm, rinna ümbermõõt 145 sm, viljakus 10,5, piimakus 91,0, üldklass — eliit
EI: ƏCA 2629 — Dratšun 29
EE: ƏCA 5214 — Elle 4706

ƏCA 7564 — KAI 6

Paide raj. «Kiire» kolh.
Sünd. 5. III 1963. a. Paide raj. «Kiire» kolh., RTR 20. VII 1965. a.

Areng: 25—245—162—154—93—6/7
Jõudlus: 2—1—11—11—88,0—18,3 — eliit

ISA: Dollar 83
17-kuuselt eluskaal 234 kg, kere pikkus 165 sm, rinna ümbermõõt 145 sm, üldklass — eliit
II: ƏCA 2671 — Dollar 4273
IE: Ellu 1480
IEI: ƏCA 2609 — Delfiin 3293
IEE: Ellu 394

EMA: ƏCA 7058 — Kai 1472

ƏCA 7566 — ELLE 36

Paide raj. «Kiire» kolh.
Sünd. 16. V 1963. a. Paide raj. «Kiire» kolh., RTR 20. VII 1965. a.

Areng: 23—230—157—145—90—6/6
Jõudlus: 2—1—11—10—77,0—20,5 — eliit

ISA: Dollar 83
17-kuuselt eluskaal 234 kg, kere pikkus 165 sm, rinna ümbermõõt 145 sm, üldklass — eliit
II: ƏCA 2671 — Dollar 4273
IE: Ellu 1480
IEI: ƏCA 2609 — Delfiin 3293
IEE: Ellu 394

EMA: Elle 960/44
34-kuuselt eluskaal 236 kg, kere pikkus 160 sm, rinna ümbermõõt 145 sm, viljakus 10,5, piimakus 91,0, üldklass — eliit
EI: ƏCA 2629 — Dratšun 29
EE: ƏCA 5214 — Elle 4706

ƏCA 7568 — MAIE 24

Paide raj. «Kiire» kolh.
Sünd. 16. IV 1963. a. Paide raj. «Kiire» kolh., RTR 20. VII 1965. a.

Areng: 24—245—157—150—90—7/7
Jõudlus: 2—1—12—12—96,0—23,0 — eliit

ISA: Dollar 83
17-kuuselt eluskaal 234 kg, kere pikkus 165 sm, rinna ümbermõõt 145 sm, üldklass — eliit
II: ƏCA 2671 — Dollar 4273
IE: Ellu 1480
IEI: ƏCA 2609 — Delfiin 3293
IEE: Ellu 394

EMA: ƏCA 7064 — Maie 1018

ЭСА 7570 — KAI 2

Paide raj. «Kiire» kolh.
Sünd. 5. III 1963. a. Paide raj. «Kiire» kolh., RTR 20. VII 1965. a.

Areng: 25—241—158—150—90—7/7
Jõudlus: 2—1—12—12—81,0—20,0 — eliit

ISA: Dollar 83
17-kuuselt eluskaal 234 kg, kere pikkus 165 sm, rinna ümbermõõt 145 sm, üldklass — eliit
II: ЭСА 2671 — Dollar 4273
IE: Ellu 1480
IEI: ЭСА 2609 — Delfiin 3293
IEE: Ellu 394

EMA: ЭСА 7058 — Kai 1472

ЭСА 7572 — ELLE 12

Paide raj. «Kiire» kolh.
Sünd. 23. IV 1963. a. Paide raj. «Kiire» kolh., RTR 20. VII 1965. a.

Areng: 23—226—147—145—90—7/7
Jõudlus: 2—1—11—11—79,0—18,0 — eliit

ISA: Dollar 83
17-kuuselt eluskaal 234 kg, kere pikkus 165 sm, rinna ümbermõõt 145 sm, üldklass — eliit
II: ЭСА 2671 — Dollar 4273
IE: Ellu 1480
IEI: ЭСА 2609 — Delfiin 3293
IEE: Ellu 394

EMA: ЭСА 7060 — Elle 1056

ЭСА 7574 — KANNI 35

Kohtla-Järve raj. «Hiie» kolh.
Sünd. 3. IV 1961. a. Kohtla-Järve raj. «Hiie» kolh., RTR 8. VI 1965. a.

Areng: 42—250—160—150—90—6/7
Jõudlus: 5—3—11,3—11,5—71,0—20,6 — eliit

ISA: ЭСА 2615 — Svat 3659

EMA: ЭСА 3680 — Kanni 76—2372

ЭСА 7576 — MAIE 24

Kohtla-Järve raj. «Hiie» kolh.
Sünd. 9. III 1961. a. Kohtla-Järve raj. «Hiie» kolh., RTR 8. VI 1965. a.

Areng: 43—265—160—150—91—7/7
Jõudlus: 5—3—11—10,6—69,6—19,6 — eliit

ISA: ЭСА 2565 — Neptun 3259

EMA: ЭСА 3414 — Maie 46

ЭСА 7578 — KANNI 12

Kohtla-Järve «Hiie» kolh.
Sünd. 3. II 1961. a. Kohtla-Järve raj. «Hiie» kolh., RTR 8. VI 1965. a.

Areng: 44—260—160—159—94—7/7
Jõudlus: 4—3—12,3—12—76,6—16,4 — eliit

ISA: ЭСА 2615 — Svat 3659

EMA: Kanni 233
17-kuuselt eluskaal 205 kg, kere pikkus 150 sm, rinna ümbermõõt 135 sm, viljakus 10,0, piimakus 70,0, üldklass — eliit
EI: ЭСА 2565 — Neptun 3259
EE: ЭСА 3680 — Kanni 76—2372

ЭСА 7580 — URVA 9

Kohtla-Järve raj. «Hiie» kolh.
Sünd. 16. I 1961. a. Kohtla-Järve raj. «Hiie» kolh., RTR 8. VI 1965. a.

Areng: 44—259—156—156—92—7/7
Jõudlus: 5—3—12—12—79,0—21,1 — eliit

ISA: ЭСА 2615 —Svat 3659

EMA: ЭСА 3658 — Urva 20—2542

ЭСА 7582 — LEEDI 174

Kohtla-Järve raj. «Hiie» kolh.
Sünd. 13. VII 1963. a. Kohtla-Järve raj. «Hiie» kolh., RTR 8. VI 1965. a.

Areng: 16—195—152—129—90—6/6
Jõudlus: 1—1—11—10—62,0—14,5 — eliit

ISA: Samson 439
15-kuuselt eluskaal 210 kg, kere pikkus 159 sm, rinna ümbermõõt 145 sm, üldklass — eliit
II: ЭСА 2635 — Samson 1267
IE: ЭСА 5168 — Naadi 146

EMA: Leedi 58
29-kuuselt eluskaal 260 kg, kere pikkus 158 sm, rinna ümbermõõt 148 sm, viljakus 10,0, piimakus 73,0, üldklass — eliit
EI: ЭСА 2683 — Tempo 1793
EE: ЭСА 5150 — Leedi 144

ЭСА 7584 — LEEDI 381

Kohtla-Järve raj. «Hiie» kolh.
Sünd. 19. VII 1963. a. Kohtla-Järve raj. «Hiie» kolh., RTR 8. VI 1965. a.

Areng: 16—195—148—140—92—6/6
Jõudlus: 1—1—12—12—80,0—15,3 — eliit

ISA: Samson 439
15-kuuselt eluskaal 210 kg, kere pikkus 159 sm, rinna ümbermõõt 145 sm, üldklass — eliit
II: ЭСА 2635 — Samson 1267
IE: ЭСА 5168 — Naadi 146

EMA: Leedi 40
15-kuuselt eluskaal 180 kg, kere pikkus 148 sm, rinna ümbermõõt 130 sm, viljakus 12,0, piimakus 77,0, üldklass — eliit
EI: ЭСА 2611 — Dratšun 229
EE: ЭСА 4622 — Leedi 2248

ЭСА 7586 — SALLA 101

Kohtla-Järve raj. «Hiie» kolh.
Sünd. 7. VIII 1963. a. Kohtla-Järve raj. «Hiie» kolh., RTR 8. VI 1965. a.

Areng: 16—190—149—133—91—6/6
Jõudlus: 1—1—12—12—81—17,3 — eliit

ISA: ЭСА 3031 — Samson 437

EMA: Salla 16
14-kuuselt eluskaal 200 kg, kere pikkus 149 sm, rinna ümbermõõt 139 sm, viljakus 10,0, piimakus 47,0, üldklass — eliit
EI: ЭСА 2745 — Dollar 4371
EE: ЭСА 6168 — Salla 2540

ЭСА 7588 — LIISA 394

Kohtla-Järve raj. «Hiie» kolh.
Sünd. 21. VI 1962. a. Tartu raj. EPA Raadi õppe- ja katsemaj., RTR 8. VI 1965. a.

Areng: 27—235—148—139—90—7/7
Jõudlus: 2—1—11—11—70,0—21,6 — eliit

ISA: ЭСА 2635 — Samson 1267

EMA: ЭСА 4598 — Liisa 133

ЭСА 7590 — LEEDI 350

Kohtla-Järve raj. «Hiie» kolh.
Sünd. 18. VI 1962. a. Tartu raj. EPA Raadi õppe- ja katsemaj., RTR 8. VI 1965. a.

Areng: 27—228—148—139—91—6/7
Jõudlus: 3—2—11—11—74,0—19,5 — eliit

ISA: ЭСА 2633 — Samson 1003

EMA: ЭСА 4616 — Leedi 2240

ЭСА 7592 — NAADI 370

Kohtla-Järve raj. «Hiie» kolh.
Sünd. 16. VI 1962. a. Tartu raj. EPA Raadi õppe- ja katsemaj., RTR 8. VI 1965. a.

Areng: 27—235—150—142—90—7/6
Jõudlus: 2—1—12—12—81,0—20,0 — eliit

ISA: ЭСА 2635 — Samson 1267

EMA: ЭСА 4606 — Naadi 148

ЭСА 7594 — LIISA 402

Kohtla-Järve raj. «Hiie» kolh.
Sünd. 21. VI 1962. a. Tartu raj. EPA Raadi õppe- ja katsemaj., RTR 8. VI 1965. a.

Areng: 27—215—150—145—91—7/7
Jõudlus: 3—2—12,5—12,5—85,0—18,6 — eliit

ISA: ЭСА 2635 — Samson 1267

EMA: ЭСА 4598 — Liisa 133

ƏCA 7596 — NAADI 416

Kohtla-Järve raj. «Hiie» kolh.
Sünd. 30. VI 1962. a. Tartu raj. EPA Raadi õppe- ja katsemaj., RTR 8. VI 1965. a.

Areng: 27—215—152—141—92—7/7
Jõudlus: 3—2—11—11—73,0—15,7 — eliit

ISA: ƏCA 2635 — Samson 1267 EMA: ƏCA 5168 — Naadi 146

ƏCA 7598 — TUISK 3636

Kohtla-Järve raj. «Hiie» kolh.
Sünd. 1. IX 1962. a. Valga raj. «Võidu» kolh., RTR 8. VI 1965. a.

Areng: 25—230—157—145—92—7/7
Jõudlus: 3—2—11—10,5—65,5—15,3 — eliit

ISA: ƏCA 2747 — Karm 1378 EMA: ƏCA 6160 — Tuisk 1978

ƏCA 7600 — SALLA 3658

Kohtla-Järve raj. «Hiie» kolh.
Sünd. 4. X 1962. a. Valga raj. «Võidu» kolh., RTR 8. VI 1965. a.

Areng: 24—239—157—155—94—7/7
Jõudlus: 2—1—11—11—74,0—20,0 — eliit

ISA: ƏCA 2747 — Karm 1378

EMA: Salla 1392
17-kuuselt eluskaal 180 kg, kere pikkus 142 sm, rinna ümbermõõt 127 sm, viljakus 11,0, piimakus 60,0, üldklass — eliit
EI: ƏCA 2557 — Valde 3391
EE: Salla 556
EEI: Svat 1441
EEE: Salla 2168

ƏCA 7602 — PENDI 1

Jõgeva raj. Ranna kolh.
Sünd. 15. VII 1961. a. Jõgeva raj. Ranna kolh., RTR 8. VI 1965. a.

Areng: 40—235—160—146—93—7/7
Jõudlus: 2—1—13—13—145,0—26,0 — eliit

ISA: ƏCA 2575 — Toomas 1105 EMA: ƏCA 4384 — Pendi 2148

ƏCA 7604 — VIIA 4

Jõgeva raj. Ranna kolh.
Sünd. 20. VI 1963. a. Jõgeva raj. Ranna kolh., RTR 8. VI 1965. a.

Areng: 16—180—143—129—90—7/6
Jõudlus: 1—1—12—12—75,0—p — eliit

ISA: Dratšun 385
19-kuuselt eluskaal 280 kg, kere pikkus 170 sm, rinna ümbermõõt 160 sm, üldklass — eliit
EMA: ƏCA 4386 — Viia 2180
II: ƏCA 2597 — Dratšun 233
IE: ƏCA 4678 — Taisi 110

ƏCA 7606 — VIIA 6

Jõgeva raj. Ranna kolh.
Sünd. 5. VI 1961. a. Jõgeva raj. Ranna kolh., RTR 8. VI 1965. a.

Areng: 41—235—154—147—92—6/6
Jõudlus: 3—2—11,5—11—116,0—24,6 — eliit

ISA: ƏCA 2575 — Toomas 1105
EMA: ƏCA 3792 — Viia 876

ƏCA 7608 — VIIA 10

Jõgeva raj. Ranna kolh.
Sünd. 20. VI 1963. a. Jõgeva raj. Ranna kolh., RTR 8. VI 1965. a.

Areng: 16—190—150—138—92—7/6
Jõudlus: 1—1—13—13—p—p — eliit

ISA: Dratšun 385
19-kuuselt eluskaal 280 kg, kere pikkus 170 sm, rinna ümbermõõt 160 sm, üldklass — eliit
EMA: ƏCA 4386 — Viia 2180
II: ƏCA 2597 — Dratšun 233
IE: ƏCA 4678 — Taisi 110

ƏCA 7610 — VIIA 12

Jõgeva raj. Ranna kolh.
Sünd. 16. VII 1962. a. Jõgeva raj. Ranna kolh., RTR 8. VI 1965. a.

Areng: 27—230—152—145—90—6/6
Jõudlus: 2—1—11—11—105,0—23,9 — eliit

ISA: Svat 1321
17-kuuselt eluskaal 230 kg, kere pikkus 163 sm, rinna ümbermõõt 151 sm, üldklass — eliit
EMA: ƏCA 4382 — Viia 2174
II: ƏCA 2563 — Svat 1031
IE: ƏCA 4238 — Ellu 1996

ƏCA 7612 — VIIA 16

Jõgeva raj. Ranna kolh.
Sünd. 16. VII 1962. a. Jõgeva raj. Ranna kolh., RTR 8. VI 1965. a.

Areng: 27—230—158—143—92—6/7
Jõudlus: 2—1—13—11—95,0—19,3 — eliit

ISA: Svat 1321
17-kuuselt eluskaal 230 kg, kere pikkus 163 sm, rinna ümbermõõt 151 sm, üldklass — eliit
II: ƏCA 2563 — Svat 1031
IE: ƏCA 4238 — Ellu 1996

EMA: ƏCA 4382 — Viia 2174

ƏCA 7614 — PENDI 18

Jõgeva raj. Ranna kolh.
Sünd. 18. IX 1962. a. Jõgeva raj. Ranna kolh., RTR 8. VI 1965. a.

Areng: 25—225—158—142—92—8/7
Jõudlus: 2—1—12—12—103—26,7 — eliit

ISA: ƏCA 2575 — Toomas 1105

EMA: ƏCA 4384 — Pendi 2148

ƏCA 7616 — PENDI 20

Jõgeva raj. Ranna kolh.
Sünd. 18. IX 1962. a. Jõgeva raj. Ranna kolh., RTR 8. VI 1965. a.

Areng: 25—225—160—145—93—6/7
Jõudlus: 2—1—12—10—72,0—18,9 — eliit

ISA: ƏCA 2575 — Toomas 1105

EMA: ƏCA 4384 — Pendi 2148

ƏCA 7618 — SAARE 22

Jõgeva raj. Ranna kolh.
Sünd. 18. IX 1962. a. Jõgeva raj. Ranna kolh., RTR 8. VI 1965. a.

Areng: 26—230—156—144—92—6/7
Jõudlus: 2—1—11—10—75,0—20,4 — eliit

ISA: ƏCA 2575 — Toomas 1105

EMA: ƏCA 3812 — Saare 1034

ƏCA 7620 — SAARE 24

Jõgeva raj. Ranna kolh.
Sünd. 18. IX 1962. a. Jõgeva raj. Ranna kolh., RTR 8. VI 1965. a.

Areng: 26—210—150—133—90—8/7
Jõudlus: 2—1—14—14—133,0—21,8 — eliit

ISA: ƏCA 2575 — Toomas 1105

EMA: ƏCA 3812 — Saare 1034

ЭСА 7622 — SAARE 28

Jõgeva raj. Ranna kolh.
Sünd. 18. IX 1962. a. Jõgeva raj. Ranna kolh., RTR 8. VI 1965. a.

Areng: 26—225—157—143—92—6/7
Jõudlus: 2—1—12—12—92,0—20,6 — eliit

ISA: ЭСА 2575 — Toomas 1105 EMA: ЭСА 3312 — Saare 1034

ЭСА 7624 — SAARE 30

Jõgeva raj. Ranna kolh.
Sünd. 18. IX 1962. a. Jõgeva raj. Ranna kolh., RTR 8. VI 1965. a.

Areng: 26—220—154—133—90—7/7
Jõudlus: 2—1—14—13—115,0—20,6 — eliit

ISA: ЭСА 2575 — Toomas 1105 EMA: ЭСА 3812 — Saare 1034

ЭСА 7626 — SAARE 40

Jõgeva raj. Ranna kolh.
Sünd. 8. X 1962. a. Jõgeva raj. Ranna kolh., RTR 8. VI 1965. a.

Areng: 25—225—159—139—93—8/7
Jõudlus: 2—1—13—12—82,0—15,3 — eliit

ISA: ЭСА 2575 — Toomas 1105 EMA: ЭСА 4388 — Saare 798

ЭСА 7628 — SAARE 42

Jõgeva raj. Ranna kolh.
Sünd. 8. X 1962. a. Jõgeva raj. Ranna kolh., RTR 8. VI 1965. a.

Areng: 25—240—162—148—90—7/7
Jõudlus: 2—1—12—12—102,0—22,5 — eliit

ISA: ЭСА 2575 — Toomas 1105 EMA: ЭСА 4388 — Saare 798

ЭСА 7630 — SAARE 44

Jõgeva raj. Ranna kolh.
Sünd. 8. X 1962. a. Jõgeva raj. Ranna kolh., RTR 8. VI 1965. a.

Areng: 25—230—157—143—91—7/6
Jõudlus: 2—1—13—13—98,0—15,4 — eliit

ISA: ЭСА 2575 — Toomas 1105 EMA: ЭСА 4388 — Saare 798

ЭСА 7632 — SAARE 48

Jõgeva raj. Ranna kolh.
Sünd. 8. X 1962. a. Jõgeva raj. Ranna kolh., RTR 8. VI 1965. a.

Areng: 25—220—150—138—91—7/7
Jõudlus: 2—1—12—12—99,0—18,0 — eliit

ISA: ЭСА 2575 — Toomas 1105 EMA: ЭСА 4388 — Saare 798

ƏCA 7634 — SAARE 76

Jõgeva raj. Ranna kolh.
Sünd. 31. III 1963. a. Jõgeva raj. Ranna kolh., RTR 8. VI 1965. a.

Areng: 19—195—147—132—91—7/7
Jõudlus: 1—1—11—11—84,0—p — eliit

ISA: Dratšun 385
19-kuuselt eluskaal 280 kg, kere pikkus 170 sm, rinna ümbermõõt 160 sm, üldklass — eliit
II: ƏCA 2597 — Dratšun 233
IE: ƏCA 4678 — Taisi 110

EMA: ƏCA 3882 — Saare 1830

ƏCA 7636 — HUKE 612

Võru raj. Väimela näidissovh. tehnikum
Sünd. 4. II 1963. a. Viljandi raj. Suislepa kolh., RTR 14. VII 1965. a.

Areng: 29—245—161—154—90—6/6
Jõudlus: 3—2—11—11—73,5—19,5 — eliit

ISA: ƏCA 2785 — Ain 77

EMA: Huke 76
21-kuuselt eluskaal 205 kg, kere pikkus 149 sm, rinna ümbermõõt 138 sm, viljakus 9,0, piimakus 71,0, üldklass — I
EI: Delfiin 1719
EE: Huke 1080
EII: Delfiin 3291
EIE: ƏCA 3610 — Ellu 428
EEI: ƏCA 2647 — Sekreet 4657
EEE: ƏCA 4766 — Huke 418

ƏCA 7638 — TUISK 5904

Võru raj. Väimela näidissovh. tehnikum
Sünd. 14. III 1963. a. Valga raj. «Võidu» kolh., RTR 14. VII 1965. a.

Areng: 28—230—160—150—90—7/7
Jõudlus: 2—1—12—12—76—18,3 — eliit

ISA: Dollar 3139
18-kuuselt eluskaal 240 kg, kere pikkus 165 sm, rinna ümbermõõt 152 sm, üldklass — eliit
II: ƏCA 2745 — Dollar 4371
IE: Salla 2044
IEI: ƏCA 2573 — Dratšun 309
IEE: ƏCA 4556 — Salla 1080

EMA: Tuisk 2886
20-kuuselt eluskaal 207 kg, kere pikkus 150 sm, rinna ümbermõõt 142 sm, viljakus 10,0, piimakus 71,0, üldklass — eliit
EI: ƏCA 2631 — Juuru 1227
EE: Tuisk 1558
EEI: ƏCA 2557 — Valde 3391
EEE: ƏCA 4534 — Tuisk 924

ЭСА 7640 — HUKE 538

Võru raj. Väimela näidissovh. tehnikum
Sünd. 10. I 1963. a. Viljandi raj. Suislepa kolh., RTR 14. VII 1965. a.

Areng: 30—235—160—150—91—8/7
Jõudlus: 3—2—11,5—11,5—64—16,2 — eliit

ISA: ЭСА 2785 — Ain 77

EMA: Huke 959
31-kuuselt eluskaal 220 kg, kere pikkus 150 sm, rinna ümbermõõt 134 sm, viljakus 10,0, piimakus 68,5, üldklass — eliit
EI: ЭСА 2647 — Sekreet 4657
EE: ЭСА 4766 — Huke 418

ЭСА 7642 — HUKE 676

Võru raj. Väimela näidissovh. tehnikum
Sünd. 11. V 1963. a. Viljandi raj. Suislepa kolh., RTR 14. VII 1965. a.

Areng: 26—220—153—145—90—7/6
Jõudlus: 2—1—12—12—105—20,7 — eliit

ISA: ЭСА 2785 — Ain 77

EMA: ЭСА 5926 — Huke 1056

ЭСА 7644 — SALLA 3772

Võru raj. Väimela näidissovh. tehnikum
Sünd. 9. I 1963. a. Valga raj. «Võidu» kolh., RTR 14. VII 1965. a.

Areng: 30—235—160—154—90—7/7
Jõudlus: 2—1—12—12—86—20,8 — eliit

ISA: ЭСА 2745 — Dollar 4371

EMA: ЭСА 5588 — Salla 2252

ЭСА 7646 — KIIA 734

Võru raj. Väimela näidissovh. tehnikum
Sünd. 18. V 1963. a. Viljandi raj. Suislepa kolh., RTR 14. VII 1965. a.

Areng: 25—225—155—145—90—6/7
Jõudlus: 2—1—12—12—69—17 — eliit

ISA: ЭСА 2785 — Ain 77

EMA: ЭСА 5924 — Kiia 290

ЭСА 7648 — SALLA 3736

Võru raj. Väimela näidissovh. tehnikum
Sünd. 2. I 1963. a. Valga raj. «Võidu» kolh., RTR 14. VII 1965. a.

Areng: 30—240—160—155—91—7/7
Jõudlus: 3—2—13—11—81,5—16,4 — eliit

ISA: ЭСА 2745 — Dollar 4371

EMA: ЭСА 5586 — Salla 2124

ƏCA 7650 — SALLA 3812

Võru raj. Väimela näidissovh. tehnikum
Sünd. 11. I 1963. a. Valga raj. «Võidu» kolh., RTR 14. VII 1965. a.

Areng: 30—235—160—150—90—7/7
Jõudlus: 3—2—11—10,5—65,5—15,0 — eliit

ISA: ƏCA 2745 — Dollar 4371

EMA: ƏCA 5594 — Salla 2516

ƏCA 7652 — HAAVA 3942

Võru raj. Väimela näidissovh. tehnikum
Sünd. 9. IV 1963. a. Valga raj. «Võidu» kolh., RTR 14. VII 1965. a.

Areng: 27—230—160—147—91—8/8
Jõudlus: 2—1—11—11—62—15,6 — eliit

ISA: ƏCA 2745 — Dollar 4371

EMA: ƏCA 4544 — Haava 996

ƏCA 7654 — KIIA 598

Võru raj. Väimela näidissovh. tehnikum
Sünd. 1. II 1963. a. Viljandi raj. Suislepa kolh., RTR 14. VII 1965. a.

Areng: 29—238—160—154—91—6/6
Jõudlus: 2—1—11—11—81—17,2 — eliit

ISA: ƏCA 2785 — Ain 77

EMA: ƏCA 5938 — Kiia 38

ƏCA 7656 — HUKE 610

Võru raj. Väimela näidissovh. tehnikum
Sünd. 4. II 1963. a. Viljandi raj. Suislepa kolh., RTR 14. VII 1965. a.

Areng: 29—232—157—148—90—6/6
Jõudlus: 2—1—12—12—71—15,7 — eliit

ISA: ƏCA 2785 — Ain 77

EMA: Huke 76
21-kuuselt eluskaal 205 kg, kere pikkus 149 sm, rinna ümbermõõt 138 sm, viljakus 9,0, piimakus 71,0, üldklass — I
EI: Delfiin 1719
EE: Huke 1080
EII: Delfiin 3291
EIE: ƏCA 3610 — Ellu 428
EEI: ƏCA 2647 — Sekreet 4657
EEE: ƏCA 4766 — Huke 418

ƏCA 7658 — HUKE 750

Võru raj. Väimela näidissovh. tehnikum
Sünd. 10. VI 1963. a. Viljandi raj. Suislepa kolh., RTR 14. VII 1965. a.

Areng: 25—230—158—152—90—6/6
Jõudlus: 3—2—11,5—9,5—69,5—14,4 — eliit

ISA: ƏCA 2785 — Ain 77

EMA: Huke 72
21-kuuselt eluskaal 200 kg, kere pikkus 147 sm, rinna ümbermõõt 131 sm, viljakus 10,0, piimakus 52,0, üldklass — I
EI: Delfiin 1719
EE: Huke 1080
EII: Delfiin 3291
EIE: ƏCA 3610 — Ellu 428
EEI: ƏCA 2647 — Sekreet 4657
EEE: ƏCA 4766 — Huke 418

ƏCA 7660 — HUKE 760

Võru raj. Väimela näidissovh. tehnikum
Sünd. 10. VI 1963. a. Viljandi raj. Suislepa kolh., RTR 14. VII 1965. a.

Areng: 25—215—155—142—90—6/6
Jõudlus: 2—1—12—12—98—20,8 — eliit

ISA: ƏCA 2785 — Ain 77

EMA: Huke 78
21-kuuselt eluskaal 200 kg, kere pikkus 148 sm, rinna ümbermõõt 132 sm, viljakus 10,0, piimakus 58,0, üldklass — I
EI: Delfiin 1719
EE: Huke 1080
EII: Delfiin 3291
EIE: ƏCA 3610 — Ellu 428
EEI: ƏCA 2647 — Sekreet 4657
EEE: ƏCA 4766 — Huke 418

ƏCA 7662 — SALLA 3820

Võru raj. Väimela näidissovh. tehnikum
Sünd. 11. I 1963. a. Valga raj. «Võidu» kolh., RTR 14. VII 1965. a.

Areng: 30—232—160—145—92—7/7
Jõudlus: 3—2—12—12—85,5—20,0 — eliit

ISA: ƏCA 2745 — Dollar 4371

EMA: ƏCA 5594 — Salla 2516

ƏCA 7664 — SALLA 3838

Võru raj. Väimela näidissovh. tehnikum
Sünd. 13. I 1963. a. Valga raj. «Võidu» kolh., RTR 14. VII 1965. a.

Areng: 30—235—162—150—91—6/7
Jõudlus: 3—2—11—10,5—79,5—21,0 — eliit

ISA: ƏCA 2745 — Dollar 4371

EMA: ƏCA 6168 — Salla 2540

ЭСА 7666 — KIIA 720

Võru raj. Väimela näidissovh. tehnikum
Sünd. 16. V 1963. a. Viljandi raj. Suislepa kolh., RTR 14. VII 1965. a.

Areng: 25—232—160—151—90—8/8
Jõudlus: 2—1—12—12—85—16,1 — eliit

ISA: ЭСА 2785 — Ain 77

EMA: Kiia 26
35-kuuselt eluskaal 235 kg, kere pikkus 160 sm, rinna ümbermõõt 145 sm, viljakus 10,3, piimakus 69,7, üldklass — eliit
EI: Delfiin 1719
EE: ЭСА 5922 — Kiia 244
EII: Delfiin 3291
EIE: ЭСА 3610 — Ellu 428

ЭСА 7668 — HUKE 546

Võru raj. Väimela näidissovh. tehnikum
Sünd. 10. I 1963. a. Viljandi raj. Suislepa kolh., RTR 14. VII 1965. a.

Areng: 30—235—159—152—90—7/7
Jõudlus: 3—2—11—10,5—75—15,6 — eliit

ISA: ЭСА 2785 — Ain 77

EMA: Huke 959
31-kuuselt eluskaal 220 kg, kere pikkus 150 sm, rinna ümbermõõt 134 sm, viljakus 10,0, piimakus 68,5, üldklass — I
EI: ЭСА 2647 — Sekreet 4657
EE: ЭСА 4766 — Huke 418

ЭСА 7670 — KIIA 724

Võru raj. Väimela näidissovh. tehnikum
Sünd. 16. V 1963. a. Viljandi raj. Suislepa kolh., RTR 14. VII 1965. a.

Areng: 25—235—160—154—90—7/7
Jõudlus: 2—1—13—13—89—17,2 — eliit

ISA: ЭСА 2785 — Ain 77

EMA: Kiia 26
35-kuuselt eluskaal 235 kg, kere pikkus 160 sm, rinna ümbermõõt 145 sm, viljakus 10,3, piimakus 69,7, üldklass — eliit
EI: Delfiin 1719
EE: ЭСА 5922 — Kiia 244
EII: Delfiin 3291
EIE: ЭСА 3610 — Ellu 428

Järglaste kontrollnuuma andmed

Kuldiga ЭСА 2857 — Tabu 2023
666—4,21—186—31,2—90,3—31,5—12,8—12,5—12,3—11,8—p—30—p
Hea juurdekasv, rahuldav söödaväärindus, lihakeha lühike, seljalihase lõikepind hea, singid ja peekoni tüüp rahuldavad.

ЭСА 7672 — SALLA 3932

Võru raj. Väimela näidissovh. tehnikum
Sünd. 2. IV 1963. a. Valga raj. «Võidu» kolh., RTR 14. VII 1965. a.

Areng: 27—230—160—145—90—6/7
Jõudlus: 3—2—11—11—80—26,3 — eliit

ISA: ЭСА 2745 — Dollar 4371 EMA: ЭСА 4530 — Salla 710

Järglaste kontrollnuuma andmed

Kuldiga ЭСА 2857 — Tabu 2023
624—4,38—194—31,1—93—34,5—12,6—12,8—11,8—12—33—28—61
Rahuldav juurdekasv ja söödaväärindus, seljalihase lõikepind hea, sinkide suurus jätab soovida, peekoni tüüp rahuldav.

ЭСА 7674 — HAAVA 3918

Võru raj. Väimela näidissovh. tehnikum
Sünd. 27. III 1963. a. Valga raj. «Võidu» kolh., RTR 14. VII 1965. a.

Areng: 27—235—160—152—90—8/7
Jõudlus: 3—2—11,5—11,5—77—19,3 — eliit

ISA: ЭСА 2745 — Dollar 4371 EMA: ЭСА 5590 — Haava 2266

ЭСА 7676 — MAIE 562

Tartu raj. Tartu näidissovh.
Sünd. 20. VII 1963. a. Tartu raj. «Külvaja» kolh., RTR 15. X 1965. a.

Areng: 18—210—155—142—90—7/7
Jõudlus: 1—1—14—7—50,0—15,5 — eliit

ISA: ЭСА 2699 — Vilgas 8741

EMA: Maie 18
48-kuuselt eluskaal 250 kg, kere pikkus 165 sm, rinna ümbermõõt 155 sm, viljakus 10,0, piimakus 62,0, üldklass — eliit
EI: ЭСА 2629 — Dratšun 29
EE: ЭСА 4494 — Maie 4720

ЭСА 7678 — MAIE 564

Tartu raj. Tartu näidissovh.
Sünd. 20. VII 1963. a. Tartu raj. «Külvaja» kolh., RTR 15. X 1965. a.

Areng: 18—200—151—140—91—7/7
Jõudlus: 1—1—11—11—80,0—16,3 — eliit

ISA: ЭСА 2699 — Vilgas 8741

EMA: Maie 18
48-kuuselt eluskaal 250 kg, kere pikkus 151 sm, rinna ümbermõõt 155 sm, viljakus 10,0, piimakus 62,0, üldklass — eliit
EI: ЭСА 2629 — Dratšun 29
EE: ЭСА 4494 — Maie 4720

ЭСА 7680 — MAIE 716

Tartu raj. Tartu näidissovh.
Sünd. 30. IX 1963. a. Tartu raj. «Külvaja» kolh., RTR 15. X 1965. a.

Areng: 18—210—150—139—90—7/7
Jõudlus: 1—1—11—11—67,0—18,3 — eliit

ISA: ЭСА 2783 — Tabu 1691 EMA: ЭСА 5854 — Maie 782

ЭСА 7682 — MAIE 736

Tartu raj. Tartu näidissovh.
Sünd. 1. X 1963. a. Tartu raj. «Külvaja» kolh., RTR 15. X 1965. a.

Areng: 18—200—154—140—91—7/7
Jõudlus: 1—1—11—10—99,0—14,4 — eliit

ISA: ЭСА 2699 — Vilgas 8741 EMA: ЭСА 4492 — Maie 4718/18

ЭСА 7684 — ELLE 746

Tartu raj. Tartu näidissovh.
Sünd. 16. X 1963. a. Tartu raj. «Külvaja» kolh., RTR 15. X 1965. a.

Areng: 17—195—148—138—91—7/7
Jõudlus: 1—1—13—13—68,0—17,1 — eliit

ISA: ЭСА 2781 — Tabu 1695 EMA: ЭСА 5208 — Elle 664

ЭСА 7686 — MAIE 40

Jõgeva raj. «Rahva Hääle» kolh.
Sünd. 3. III 1963. a. Jõgeva raj. «Rahva Hääle» kolh., RTR 15. X 1965. a.

Areng: 29—250—168—148—92—8/8
Jõudlus: 3—2—11—10—80,0—19,5 — eliit

ISA: ЭСА 2777 — Sekreet 5065 EMA: ЭСА 5898 — Maie 400

ЭСА 7688 — KAI 42

Jõgeva raj. «Rahva Hääle» kolh.
Sünd. 22. IV 1963. a. Jõgeva raj. «Rahva Hääle» kolh., RTR 15. X 1965. a.

Areng: 27—220—154—145—92—7/8
Jõudlus: 2—1—13—13—102,0—18,4 — eliit

ISA: ЭСА 2777 — Sekreet 5065 EMA: ЭСА 5896 — Kai 398

ЭСА 7690 — VIIA 46

Jõgeva raj. «Rahva Hääle» kolh.
Sünd. 11. IV 1963. a. Jõgeva raj. «Rahva Hääle» kolh., RTR 15. X 1965. a.

Areng: 27—230—158—145—92—6/7
Jõudlus: 3—2—13—11,5—93,0—18,4 — eliit

ISA: ЭСА 2715 — Juuru 1163 EMA: ЭСА 5304 — Viia 21

Kuldiga ЭСА 2939 — Tabu 2095
802—3,59—172—31,4—94,3—31,2—12,8—12,5—12—12,3—40—42—82
Väga hea juurdekasv ja väga hea söödaväärindus, lihakeha pikkus ja seljalihase lõikepind head, sinkide suurus ja peekoni tüüp rahuldavad.

ЭСА 7692 — MAIE 58

Jõgeva raj. «Rahva Hääle» kolh.
Sünd. 22. IV 1963. a. Jõgeva raj. «Rahva Hääle» kolh., RTR 15. X 1965. a.

Areng: 27—250—164—150—92—7/7
Jõudlus: 3—2—11—9,5—66,5—28,5 — eliit

ISA: ЭСА 2777 — Sekreet 5065

EMA: Maie 254
25-kuuselt eluskaal 210 kg, kere pikkus 147 sm, rinna ümbermõõt 130 sm, viljakus 12,0, piimakus 75,0, üldklass — eliit
EI: Lafett 5031
EE: Maie 128
EII: ЭСА 2397 — Lafett 1865
EIE: Elle 1040
EEI: Ain 955
EEE: Maie 400

ЭСА 7694 — MAIE 60

Jõgeva raj. «Rahva Hääle» kolh.
Sünd. 22. IV 1963. a. Jõgeva raj. «Rahva Hääle» kolh., RTR 15. X 1965. a.

Areng: 27—220—152—136—90—7/7
Jõudlus: 3—2—11—11—89,0—17,8 — eliit

ISA: ЭСА 2777 — Sekreet 5065

EMA: Maie 254
25-kuuselt eluskaal 210 kg, kere pikkus 147 sm, rinna ümbermõõt 130 sm, viljakus 12,0, piimakus 75,0, üldklass — eliit
EI: Lafett 5031
EE: Maie 128
EII: ЭСА 2397 — Lafett 1865
EIE: Elle 1040
EEI: Ain 955
EEE: Maie 400

ЭСА 7696 — VIIA 1774

Jõgeva raj. «Rahva Hääle» kolh.
Sünd. 12. IX 1963. a. Jõgeva raj. «Rahva Hääle» kolh., RTR 15. X 1965. a.

Areng: 23—225—156—145—92—7/8
Jõudlus: 2—1—12—11—87,0—25,2 — eliit

ISA: ЭСА 2777 — Sekreet 5065

EMA: ЭСА 5910 — Viia 694

Kuldiga ƏCA 2939 — Tabu 2095
760—4,03—176—32,8—92,5—30,6—12,9—12,9—12,3—12,4—32—38—70
Väga hea juurdekasv, rahuldav söödaväärindus, seljalihase lõikepind hea, sinkide suurus ja peekoni tüüp rahuldavad.

ƏCA 7698 — VIIA 1776

Jõgeva raj. «Rahva Hääle» kolh.
Sünd. 12. IX 1963. a. Jõgeva raj. «Rahva Hääle» kolh., RTR 15. X 1965. a.

Areng: 23—220—150—147—91—7/8
Jõudlus: 2—1—12—12—95,0—29,5 — eliit

ISA: ƏCA 2777 — Sekreet 5065 EMA: ƏCA 5910 — Viia 694

ƏCA 7700 — VIIA 1780

Jõgeva raj. «Rahva Hääle» kolh.
Sünd. 12. IX 1963. a. Jõgeva raj. «Rahva Hääle» kolh., RTR 15. X 1965. a.

Areng: 23—240—160—150—92—7/7
Jõudlus: 2—1—16—14—114,0—20,3 — eliit

ISA: ƏCA 2777 — Sekreet 5065 EMA: ƏCA 5910 — Viia 694

ƏCA 7702 — KAI 1840

Jõgeva raj. «Rahva Hääle» kolh.
Sünd. 14. IX 1963. a. Jõgeva raj. «Rahva Hääle» kolh., RTR 15. X 1965. a.

Areng: 22—225—158—140—92—8/8
Jõudlus: 3—2—12,5—14—93,0—19,6 — eliit

ISA: ƏCA 2777 — Sekreet 5065 EMA: ƏCA 5892 — Kai 264

ƏCA 7704 — VIIA 2242

Jõgeva raj. «Rahva Hääle» kolh.
Sünd. 1. III 1964. a. Jõgeva raj. «Rahva Hääle» kolh., RTR 15. X 1965. a.

Areng: 17—200—156—136—93—7/7
Jõudlus: 1—1—11—11—90,0—27,0 — eliit

ISA: ƏCA 2777 — Sekreet 5065 EMA: ƏCA 5910 — Viia 694

ƏCA 7706 — VIIA 2244

Jõgeva raj. «Rahva Hääle» kolh.
Sünd. 1. III 1964. a. Jõgeva raj. «Rahva Hääle» kolh., RTR 15. X 1965. a.

Areng: 17—190—151—134—92—7/7
Jõudlus: 1—1—12—12—89,0—24,2 — eliit

ISA: ƏCA 2777 — Sekreet 5065 EMA: ƏCA 5910 — Viia 694

ЭСА 7708 — VIIA 2246

Jõgeva raj. «Rahva Hääle» kolh.
Sünd. 1. III 1964. a. Jõgeva raj. «Rahva Hääle» kolh., RTR 15. X 1965. a.

Areng: 17—200—152—145—92—7/7
Jõudlus: 1—1—12—12—96,0—20,7 — eliit

ISA: ЭСА 2777 — Sekreet 5065 EMA: ЭСА 5910 — Viia 694

ЭСА 7710 — VIIA 2248

Jõgeva raj. «Rahva Hääle» kolh.
Sünd. 1. III 1964. a. Jõgeva raj. «Rahva Hääle» kolh., RTR 15. X 1965. a.

Areng: 17—235—160—150—93—8/7
Jõudlus: 1—1—12—12—94,0—22,0 — eliit

ISA: ЭСА 2777 — Sekreet 5065 EMA: ЭСА 5910 — Viia 694

ЭСА 7712 — VIIA 2252

Jõgeva raj. «Rahva Hääle» kolh.
Sünd. 1. III 1964. a. Jõgeva raj. «Rahva Hääle» kolh., RTR 15. X 1965. a.

Areng: 17—210—158—148—92—7/7
Jõudlus: 1—1—13—13—106,0—18 — eliit

ISA: ЭСА 2777 — Sekreet 5065 EMA: ЭСА 5910 — Viia 694

ЭСА 7714 — KAI 2254

Jõgeva raj. «Rahva Hääle» kolh.
Sünd. 3. III 1964. a. Jõgeva raj. «Rahva Hääle» kolh., RTR 15. X 1965. a.

Areng: 17—195—153—138—91—7/7
Jõudlus: 1—1—13—13—100,0—18,8 — eliit

ISA: ЭСА 2777 — Sekreet 5065 EMA: ЭСА 5892 — Kai 264

ЭСА 7716 — KAI 2256

Jõgeva raj. «Rahva Hääle» kolh.
Sünd. 3. III 1964. a. Jõgeva raj. «Rahva Hääle» kolh., RTR 15. X 1965. a.

Areng: 17—200—155—139—91—7/7
Jõudlus: 1—1—12—11—85,0—21,8 — eliit

ISA: ЭСА 2777 — Sekreet 5065 EMA: ЭСА 5892 — Kai 264

ЭСА 7718 — KAI 2258

Jõgeva raj. «Rahva Hääle» kolh.
Sünd. 3. III 1964. a. Jõgeva raj. «Rahva Hääle» kolh., RTR 15. X 1965. a.

Areng: 17—200—154—138—92—7/7
Jõudlus: 1—1—13—12—96,0—17,8 — eliit

ISA: ЭСА 2777 — Sekreet 5065 EMA: ЭСА 5892 — Kai 264

ЭСА 7720 — VIIA 2288

Jõgeva raj. «Rahva Hääle» kolh.
Sünd. 12. III 1964. a. Jõgeva raj. «Rahva Hääle» kolh., RTR 15. X 1965. a.

Areng: 17—190—149—132—90—6/7
Jõudlus: 1—1—13—13—105,0—24,8 — eliit

ISA: ЭСА 2777 — Sekreet 5065 EMA: ЭСА 5914 — Viia 18

ЭСА 7722 — VIIA 2344

Jõgeva raj. «Rahva Hääle» kolh.
Sünd. 17. IV 1964. a. Jõgeva raj. «Rahva Hääle» kolh., RTR 15. X 1965. a.

Areng: 16—195—153—138—91—6/7
Jõudlus: 1—1—11—11—85,0—19,8 — eliit

ISA: ЭСА 2777 — Sekreet 5065 EMA: ЭСА 5912 — Viia 700

ЭСА 7724 — VIIA 2346

Jõgeva raj. «Rahva Hääle» kolh.
Sünd. 17. IV 1964. a. Jõgeva raj. «Rahva Hääle» kolh., RTR 15. X 1965. a.

Areng: 16—185—149—133—91—7/7
Jõudlus: 1—1—11—11—90,0—20,3 — eliit

ISA: ЭСА 2777 — Sekreet 5065 EMA: ЭСА 5912 — Viia 700

ЭСА 7726 — MAIE 2400

Jõgeva raj. «Rahva Hääle» kolh.
Sünd. 17. II 1964. a. Jõgeva raj. «Rahva Hääle» kolh., RTR 15. X 1965. a.

Areng: 17—210—154—145—91—6/8
Jõudlus: 1—1—11—10—80,0—20,0 — eliit

ISA: ЭСА 2777 — Sekreet 5065 EMA: ЭСА 5898 — Maie 400

ЭСА 7728 — MAIE 2476

Jõgeva raj. «Rahva Hääle» kolh.
Sünd. 16. V 1964. a. Jõgeva raj. «Rahva Hääle» kolh., RTR 15. X 1965. a.

Areng: 16—200—153—146—91—7/7
Jõudlus: 1—1—11—11—85,0—15,0 — eliit

ISA: ЭСА 2939 — Tabu 2095 EMA: ЭСА 7694 — Maie 60

ƏCA 7730 — VIIA 2482

Jõgeva raj. «Rahva Hääle» kolh.
Sünd. 19. V 1964. a. Jõgeva raj. «Rahva Hääle» kolh., RTR 15. X 1965. a.

Areng: 16—190—152—135—91—7/8
Jõudlus: 1—1—12—11—85,0—17,5 — eliit

ISA: ƏCA 2939 — Tabu 2095 EMA: ƏCA 7690 — Viia 46

ƏCA 7732 — ELLU 236

Jõgeva raj. «Ühistöö» kolh.
Sünd. 1. IX 1962. a. Jõgeva raj. «Ühistöö» kolh., RTR 15. X 1965. a.

Areng: 34—240—161—152—91—7/7
Jõudlus: 4—3—11,3—11—97,3—20,8 — eliit

ISA: ƏCA 2671 — Dollar 4273 EMA: ƏCA 6230 — Ellu 1726

ƏCA 7734 — ELLU 76

Jõgeva raj. «Ühistöö» kolh.
Sünd. 2. III 1962. a. Jõgeva raj. «Ühistöö» kolh., RTR 15. X 1965. a.

Areng: 40—270—167—160—91—7/7
Jõudlus: 5—3—11,3—10,7—83,0—18,6 — eliit

ISA: ƏCA 2671 — Dollar 4273 EMA: ƏCA 5020 — Ellu 1372

ƏCA 7736 — ELLU 82

Jõgeva raj. «Ühistöö» kolh.
Sünd. 4. III 1962. a. Jõgeva raj. «Ühistöö» kolh., RTR 15. X 1965. a.

Areng: 40—260—165—160—91—6/7
Jõudlus: 4—3—11,3—10—67,3—20,3 — eliit

ISA: ƏCA 2671 — Dollar 4273 EMA: ƏCA 6230 — Ellu 1726

ƏCA 7738 — ELLU 328

Jõgeva raj. «Ühistöö» kolh.
Sünd. 20. III 1963. a. Jõgeva raj. «Ühistöö» kolh., RTR 15. X 1965. a.

Areng: 27—260—165—158—92—7/7
Jõudlus: 2—1—11—10—82,0—20,1 — eliit

ISA: ƏCA 2815 — Lafett 1291 EMA: ƏCA 6240 — Ellu 98

ƏCA 7740 — ELLU 334

Jõgeva raj. «Ühistöö» kolh.
Sünd. 20. III 1963. a. Jõgeva raj. «Ühistöö» kolh., RTR 15. X 1965. a.

Areng: 27—240—164—147—91—7/7
Jõudlus: 3—2—11—11—70,5—22,0 — eliit

ISA: ƏCA 2815 — Lafett 1291
EMA: ƏCA 6240 — Ellu 98

ƏCA 7742 — ELLU 344

Jõgeva raj. «Ühistöö» kolh.
Sünd. 24. III 1963. a. Jõgeva raj. «Ühistöö» kolh., RTR 15. X 1965. a.

Areng: 27—250—166—149—92—7/7
Jõudlus: 2—1—15—15—117,0—22,1 — eliit

ISA: Tabu 1689
7-kuuselt eluskaal 127 kg, kere pikkus 133 sm, üldklass — eliit
EMA: ƏCA 6236 — Ellu 80
II: ƏCA 2709 — Tabu 5080
IE: ƏCA 4830 — Kiia 1040

ƏCA 7744 — ELLU 364

Jõgeva raj. «Ühistöö» kolh.
Sünd. 29. III 1963. a. Jõgeva raj. «Ühistöö» kolh., RTR 15. X 1965. a.

Areng: 27—260—165—150—92—7/7
Jõudlus: 3—2—12—10—77,0—22,7 — eliit

ISA: ƏCA 2815 — Lafett 1291
EMA: Ellu 114
27-kuuselt eluskaal 235 kg, kere pikkus 160 sm, rinna ümbermõõt 145 sm, viljakus 10,0, piimakus 73,0, üldklass — eliit
EI: ƏCA 2671 — Dollar 4273
EE: Ellu 1474
EEI: ƏCA 2609 — Delfiin 3293
EEE: Ellu 342

ƏCA 7746 — ELLU 372

Jõgeva raj. «Ühistöö» kolh.
Sünd. 5. IV 1963. a. Jõgeva raj. «Ühistöö» kolh., RTR 15. X 1965. a.

Areng: 27—270—168—160—93—7/7
Jõudlus: 2—1—12—12—110,0—24,4 — eliit

ISA: ƏCA 2815 — Lafett 1291
EMA: ƏCA 6232 — Ellu 64

ƏCA 7748 — ELLU 672

Jõgeva raj. «Ühistöö» kolh.
Sünd. 15. I 1964. a. Jõgeva raj. «Ühistöö» kolh., RTR 15. X 1965. a.

Areng: 17—200—153—140—92—7/7
Jõudlus: 1—1—13—13—81,0—15,5 — eliit

ISA: ƏCA 2815 — Lafett 1291

EMA: Ellu 160
38-kuuselt eluskaal 260 kg, kere pikkus 164 sm, rinna ümbermõõt 160 sm, viljakus 10,0, piimakus 73,7, üldklass — eliit
EI: ƏCA 2671 — Dollar 4273
EE: Ellu 1452
EEI: ƏCA 2609 — Delfiin 3293
EEE: Ellu 394

ƏCA 7750 — ELLU 740

Jõgeva raj. «Ühistöö» kolh.
Sünd. 22. II 1964. a. Jõgeva raj. «Ühistöö» kolh., RTR 15. X 1965. a.

Areng: 16—230—157—149—92—6/7
Jõudlus: 2—1—13—8—62,0—20,0 — eliit

ISA: ƏCA 2815 — Lafett 1291

EMA: Ellu 172
13-kuuselt eluskaal 180 kg, kere pikkus 143 sm, rinna ümbermõõt 132 sm, viljakus 13,0, piimakus 96,0, üldklass — eliit
EI: ƏCA 2671 — Dollar 4273
EE: Ellu 1500
EEI: ƏCA 2609 — Delfiin 3293
EEE: Ellu 394

ƏCA 7752 — ELLU 882

Jõgeva raj. «Ühistöö» kolh.
Sünd. 17. IV 1964. a. Jõgeva raj. «Ühistöö» kolh., RTR 15. X 1965. a.

Areng: 16—200—152—137—90—6/6
Jõudlus: 1—1—11—11—81,0—19,1 — eliit

ISA: ƏCA 2815 — Lafett 1291

EMA: Ellu 38
33-kuuselt eluskaal 235 kg, kere pikkus 158 sm, rinna ümbermõõt 150 sm, viljakus 10,7, piimakus 80,0, üldklass — eliit
EI: ƏCA 2671 — Dollar 4273
EE: Ellu 1474
EEI: ƏCA 2609 — Delfiin 3293
EEE: Ellu 342

ЭСА 7754 — ELLU 884

Jõgeva raj. «Ühistöö» kolh.
Sünd. 17. IV 1964. a. Jõgeva raj. «Ühistöö» kolh., RTR 15. X 1965. a.

Areng: 16—215—153—140—92—8/7
Jõudlus: 1—1—12—11—82,0—24,9 — eliit

ISA: ЭСА 2815 — Lafett 1291

EMA: Ellu 38
33-kuuselt eluskaal 235 kg, kere pikkus 158 sm, rinna ümbermõõt 150 sm, viljakus 10,7, piimakus 80,0, üldklass — eliit
EI: ЭСА 2671 — Dollar 4273
EE: Ellu 1474
EEI: ЭСА 2609 — Delfiin 3293
EEE: Ellu 342

ЭСА 7756 — ELLU 890

Jõgeva raj. «Ühistöö» kolh.
Sünd. 24. IV 1964. a. Jõgeva raj. «Ühistöö» kolh., RTR 15. X 1965. a.

Areng: 16—210—153—145—91—7/6
Jõudlus: 1—1—11—11—88,0—22,0 — eliit

ISA: ЭСА 2815 — Lafett 1291

EMA: ЭСА 6228 — Ellu 1504

ЭСА 7758 — ELLU 974

Jõgeva raj. «Ühistöö» kolh.
Sünd. 19. V 1964. a. Jõgeva raj. «Ühistöö» kolh., RTR 15. X 1965. a.

Areng: 16—200—154—143—90—6/6
Jõudlus: 1—1—11—10—67,0—17,5 — eliit

ISA: ЭСА 2815 — Lafett 1291

EMA: ЭСА 6232 — Ellu 64

ЭСА 7760 — ELLU 976

Jõgeva raj. «Ühistöö» kolh.
Sünd. 19. V 1964. a. Jõgeva raj. «Ühistöö» kolh., RTR 15. X 1965. a.

Areng: 16—220—154—140—93—7/7
Jõudlus: 1—1—14—13—96,0—19,5 — eliit

ISA: ЭСА 2815 — Lafett 1291

EMA: ЭСА 6232 — Ellu 64

ЭСА 7762 — ELLU 924

Jõgeva raj. «Ühistöö» kolh.
Sünd. 5. V 1964. a. Jõgeva raj. «Ühistöö» kolh., RTR 15. X 1965. a.

Areng: 16—240—160—150—92—6/6
Jõudlus: 1—1—12—12—91,0—18,7 — eliit

ISA: ЭСА 2815 — Lafett 1291

EMA: ЭСА 6236 — Ellu 80

ЭСА 7764 — KIIA 4

Tartu raj. «Külvaja» kolh.
Sünd. 11. I 1963. a. Tartu raj. «Külvaja» kolh., RTR 15. X 1965. a.

Areng: 32—235—156—148—90—7/7
Jõudlus: 2—1—11—11—66—15,9 — eliit

ISA: ЭСА 2699 — Vilgas 8741 EMA: ЭСА 4694 — Kiia 688/48

ЭСА 7766 — ELLE 36

Tartu raj. «Külvaja» kolh.
Sünd. 26. I 1963. a. Tartu raj. «Külvaja» kolh., RTR 15. X 1965. a.

Areng: 31—250—160—151—91—7/6
Jõudlus: 1—1—11—9—64—25,6 — eliit

ISA: ЭСА 2699 — Vilgas 8741 EMA: ЭСА 5214 — Elle 4706

ЭСА 7768 — KIIA 212

Tartu raj. «Külvaja» kolh.
Sünd. 3. V 1963. a. Tartu raj. «Külvaja» kolh., RTR 15. X 1965. a.

Areng: 28—240—155—145—92—7/7
Jõudlus: 3—2—12,5—12—84—16,0 — eliit

ISA: ЭСА 2699 — Vilgas 8741 EMA: ЭСА 5202 — Kiia 624

ЭСА 7770 — MAIE 880

Tartu raj. «Külvaja» kolh.
Sünd. 17. XII 1963. a. Tartu raj. «Külvaja» kolh., RTR 15. X 1965. a.

Areng: 21—225—156—145—93—7/8
Jõudlus: 2—1—11—9—72—22,0 — eliit

ISA: ЭСА 2699 — Vilgas 8741 EMA: ЭСА 5216 — Maie 4722

ЭСА 7772 — LIISA 1190

Tartu raj. «Külvaja» kolh.
Sünd. 8. V 1964. a. Tartu raj. «Külvaja» kolh., RTR 15. X 1965. a.

Areng: 26—275—160—150—92—6/7
Jõudlus: 1—1—12—12—84—p — eliit

ISA: ЭСА 2699 — Vilgas 8741 EMA: ЭСА 5200 — Liisa 596

ЭСА 7774 — LIISA 1192

Tartu raj. «Külvaja» kolh.
Sünd. 8. V 1964. a. Tartu raj. «Külvaja» kolh., RTR 15. X 1965. a.

Areng: 16—220—155—145—90—7/7
Jõudlus: 1—1—11—10—72—p — eliit

ISA: ЭСА 2699 — Vilgas 8741 EMA: ЭСА 5200 — Liisa 596

ЭСА 7776 — MAIE 1198

Tartu raj. «Külvaja» kolh.
Sünd. 8. V 1964. a. Tartu raj. «Külvaja» kolh., RTR 15. X 1965. a.

Areng: 16—190—150—137—90—7/8
Jõudlus: 1—1—11—10—72—p — eliit

ISA: ЭСА 2699 — Vilgas 8741 EMA: ЭСА 5186 — Maie 46

ЭСА 7778 — ELLE 1256

Tartu raj. «Külvaja» kolh.
Sünd. 18. V 1964. a. Tartu raj. «Külvaja» kolh., RTR 15. X 1965. a.

Areng: 16—225—155—145—92—6/7
Jõudlus: 1—1—12—10—71—20,2 — eliit

ISA: ЭСА 2699 — Vilgas 8741 EMA: ЭСА 5198 — Elle 428

ЭСА 7780 — ELLE 1258

Tartu raj. «Külvaja» kolh.
Sünd. 18. V 1964. a. Tartu raj. «Külvaja» kolh., RTR 15. X 1965. a.

Areng: 16—200—152—143—92—7/7
Jõudlus: 1—1—11—11—77—19,7 — eliit

ISA: ЭСА 2699 — Vilgas 8741 EMA: ЭСА 5198 — Elle 428

ЭАС 7782 — MAIE 1470

Tartu raj. «Külvaja» kolh.
Sünd. 12. VII 1962. a. Tartu raj. «Külvaja» kolh., RTR 15. X 1965. a.

Areng: 38—275—164—154—92—7/7
Jõudlus: 3—2—11—11—60,5—18,5 — eliit

ISA: ЭСА 2699 — Vilgas 8741

EMA: Maie 20
38-kuuselt eluskaal 260 kg, kere pikkus 167 sm, rinna ümbermõõt 157 sm, viljakus 11,0, piimakus 60,5, üldklass — eliit
EI: ЭСА 2629 — Dratšun 29
EE: ЭСА 4494 — Maie 4720/14

ЭСА 7784 — LIISA 10

Rakvere raj. «Võidu» kolh.
Sünd. 16. V 1963. a. Rakvere raj. «Võidu» kolh., RTR 19. X 1965. a.

Areng: 27—230—159—146—90—7/7
Jõudlus: 3—2—12—11,5—81,5—18 — eliit

ISA: ЭСА 2887 — Svat 281 EMA: ЭСА 6700 — Liisa 236

ЭСА 7786 — LIISA 20

Rakvere raj. «Võidu» kolh.
Sünd. 16. V 1963. a. Rakvere raj. «Võidu» kolh., RTR 19. X 1965. a.

Areng: 27—288—173—162—90—7/7
Jõudlus: 2—1—12—12—80—16,5 — eliit

ISA: ЭСА 2887 — Svat 281 EMA: ЭСА 6700 — Liisa 236

ЭСА 7788 — LIISA 28

Rakvere raj. «Võidu» kolh.
Sünd. 19. V 1963. a. Rakvere raj. «Võidu» kolh., RTR 19. X 1965. a.

Areng: 27—265—173—158—91—7/7
Jõudlus: 2—1—11—11—107—20,4 — eliit

ISA: Svat 251 EMA: ЭСА 6702 — Liisa 242
6-kuuselt eluskaal 82 kg, kere pikkus 112 sm, üldklass — eliit
II: Svat 297
IE: Salla 2408
III: Svat 1287
IIE: ЭСА 4858 — Kiia 970
IEI: ЭСА 2631 — Juuru 1227
IEE: Salla 1502

Järglaste kontrollnuuma andmed

Kuldiga ЭСА 2803 — Karm 3371
677—3,99—179,5—40,2—96—26,7—13—12,5—12,3—13—32—33—65
Hea juurdekasv ja söödaväärindus, lihakeha pikk, seljalihase lõikepind keskmine, sinkide suurus rahuldav, peekoni tüüp hea.

ЭСА 7790 — LIISA 32

Rakvere raj. «Võidu» kolh.
Sünd. 19. V 1963. a. Rakvere raj. «Võidu» kolh., RTR 19. X 1965. a.

Areng: 27—243—163—153—92—7/7
Jõudlus: 2—1—13—13—135—20 — eliit

ISA: Svat 251 EMA: ЭСА 6702 — Liisa 242
6-kuuselt eluskaal 82 kg, kere pikkus 112 sm, üldklass — eliit
II: Svat 297
IE: Salla 2408
III: Svat 1287
IIE: ЭСА 4858 — Kiia 970
IEI: ЭСА 2631 — Juuru 1227
IEE: Salla 1502

ƏCA 7792 — KIIA 114

Rakvere raj. «Võidu» kolh.
Sünd. 3. X 1962. a. Tartu raj. Tartu näidissovh., RTR 19. X 1965. a.

Areng: 34—248—165—156—93—7/7
Jõudlus: 3—2—12—12—98,5—16,8 — eliit

ISA: Tõrges 4759
19-kuuselt eluskaal 280 kg, kere pikkus 168 sm, rinna ümbermõõt 153 sm, üldklass — eliit
II: Littledean King David 12
(10-9) 295 855
IE: Wakeswood Rose 30
(10-4) 774 692
III: Littledean King David 5
(19-11) 284 295
IIE: Littledean Beautiful 116
(9-9) 743 646
IEI: Wakeswood Field Marshal
56 (10-8) 252 939
IEE: Wakeswood Rose 24
(12-11) 726 170

EMA: Kiia 1598
17-kuuselt eluskaal 215 kg, kere pikkus 155 sm, rinna ümbermõõt 141 sm, viljakus 10,0, piimakus 61,0, üldklass — eliit
EI: Dratšun 1419
EE: Kiia 1062
EII: ƏCA 2573 — Dratšun 309
EIE: ƏCA 3764 — Salla 878
EII: ƏCA 2555 — Lafett 1515
EIE: ƏCA 3464 — Kiia 283

ƏCA 7794 — KIIA 146

Rakvere raj. «Võidu» kolh.
Sünd. 19. X 1962. a. Tartu raj. Tartu näidissovh., RTR 19. X 1965. a.

Areng: 34—315—180—173—91—7/7
Jõudlus: 2—1—15—12—108—19,6 — eliit

ISA: Tõrges 4759
19-kuuselt eluskaal 280 kg, kere pikkus 168 sm, rinna ümbermõõt 153 sm, üldklass — eliit
II: Littledean King David 12
(10-9) 295 855
IE: Wakeswood Rose 30
(10-4) 774 692
III: Littledean King David 5
(19-11) 284 295
IIE: Littledean Beautiful 116
(9-9) 743 646
IEI: Wakeswood Field Marshal
56 (10-8) 252 939
IEE: Wakeswood Rose 24
(12-11) 726 170

EMA: ƏCA 5822 — Kiia 1568

ƏCA 7796 — LEEDI 146

Rakvere raj. «Võidu» kolh.
Sünd. 3. VI 1963. a. Rakvere raj. «Võidu» kolh., RTR 19. X 1965. a.

Areng: 26—297—182—160—90—7/7
Jõudlus: 3—2—13,5—13—104,5—19,7 — eliit

ISA: ƏCA 2801 — Karm 3319

EMA: Leedi 320
15-kuuselt eluskaal 192 kg, kere pikkus 150 sm, rinna ümbermõõt 137 sm, viljakus 13,5, piimakus 93,0, üldklass — eliit
EI: ƏCA 2635 — Samson 1267
EE: ƏCA 5146 — Leedi 68

ƏCA 7798 — LEEDI 208

Rakvere raj. «Võidu» kolh.
Sünd. 16. IX 1963. a. Rakvere raj. «Võidu» kolh., RTR 19. X 1965. a.

Areng: 23—235—163—147—90—7/7
Jõudlus: 2—1—14—14—93—14 — eliit

ISA: ƏCA 2803 — Karm 3371

EMA: ƏCA 6688 — Kiia 138

ƏCA 7800 — LEEDI 226

Rakvere raj. «Võidu» kolh.
Sünd. 16. V 1962. a. Tartu raj. EPA Raadi õppe- ja katsemaj., RTR 19. X 1965. a.

Areng: 39—245—160—155—91—7/7
Jõudlus: 5—3—12,3—13,5—98,5—17,7 — eliit

ISA: ƏCA 2635 — Samson 1267

EMA: ƏCA 5148 — Leedi 140

ƏCA 7802 — LIISA 234

Rakvere raj. «Võidu» kolh.
Sünd. 19. V 1962. a. Tartu raj. EPA Raadi õppe- ja katsemaj., RTR 19. X 1965. a.

Areng: 39—275—169—163—90—6/7
Jõudlus: 5—3—14,6—13,6—98—19,5 — eliit

ISA: ƏCA 2683 — Tempo 1793

EMA: ƏCA 5156 — Liisa 268

Järglaste kontrollnuuma andmed

Kuldiga ƏCA 2801 — Karm 3319
662—4,01—196—28,2—94,8—29,4—12,9—13,4—11,9—12—40—37—77
Rahuldav juurdekasv ja söödaväärindus, lihakeha pikk, kahel seal singid väikesed, peekoni tüüp rahuldav.

ЭСА 7804 — KAI 254

Rakvere raj. «Võidu» kolh.
Sünd. 18. IX 1963. a. Rakvere raj. «Võidu» kolh., RTR 19. X 1965. a.

Areng: 23—246—167—155—91—7/7
Jõudlus: 2—1—15—15—87—15,8 — eliit

ISA: ЭСА 2801 — Karm 3319 EMA: ЭСА 6694 — Kai 94

ЭСА 7806 — LEEDI 278

Rakvere raj. «Võidu» kolh.
Sünd. 26. IX 1963. a. Rakvere raj. «Võidu» kolh., RTR 19. X 1965. a.

Areng: 23—233—162—147—91—7/7
Jõudlus: 2—1—14—14—98—16 — eliit

ISA: ЭСА 2803 — Karm 3371 EMA: ЭСА 6676 — Leedi 316

ЭСА 7808 — LEEDI 294

Rakvere raj. «Võidu» kolh.
Sünd. 24. IX 1963. a. Rakvere raj. «Võidu» kolh., RTR 19. X 1965. a.

Areng: 23—238—161—151—90—7/7
Jõudlus: 2—1—14—14—84—17 — eliit

ISA: ЭСА 2801 — Karm 3319 EMA: ЭСА 6682 — Leedi 306

ЭСА 7810 — LEEDI 308

Rakvere raj. «Võidu» kolh.
Sünd. 26. V 1962. a. Tartu raj. EPA Raadi õppe- ja katsemaj., RTR 19. X 1964. a.

Areng: 39—275—168—168—93—7/7
Jõudlus: 4—3—11,7—12,5—122,5—19,5 — eliit

ISA: ЭСА 2683 — Tempo 1793

EMA: Leedi 94
17-kuuselt eluskaal 200 kg, kere pikkus 153 sm, rinna ümbermõõt 135 sm, viljakus 10,0, piimakus 83,0, üldklass — eliit
EI: ЭСА 2611 — Dratšun 229
EE: ЭСА 4614 — Leedi 2234

ƏCA 7812 — LEEDI 312

Rakvere raj. «Võidu» kolh.
Sünd. 26. V 1962. a. Tartu raj. EPA Raadi õppe- ja katsemaj., RTR 19. X 1965. a.

Areng: 39—235—163—146—90—7/7
Jõudlus: 5—3—11,6—11,6—105—18,2 — eliit

ISA: ƏCA 2683 — Tempo 1793

EMA: Leedi 94
17-kuuselt eluskaal 200 kg, kere pikkus 153 sm, rinna ümbermõõt 135 sm, viljakus 10,0, piimakus 83,0, üldklass — eliit
EI: ƏCA 2611 — Dratšun 229
EE: ƏCA 4614 — Leedi 2234

ƏCA 7814 — LEEDI 318

Rakvere raj. «Võidu» kolh.
Sünd. 24. V 1962. a. Tartu raj. EPA Raadi õppe- ja katsemaj., RTR 19. X 1965. a.

Areng: 39—270—172—152—90—7/8
Jõudlus: 4—3—12,7—11,3—96,6—18,8 — eliit

ISA: ƏCA 2635 — Samson 1267

EMA: ƏCA 5146 — Leedi 68

Järglaste kontrollnuuma andmed

Kuldiga ƏCA 2803 — Karm 3371
697—4,03—187—31,1—96—27,8—13—13,1—11,6—12,3—32—35—67
Hea juurdekasv, rahuldav söödaväärindus, lihakeha pikk, sinkide suurus jätab soovida, peekoni tüüp rahuldav.

ƏCA 7816 — LIISA 782

Tartu raj. «Avangardi» kolh.
Sünd. 6. IX 1959. a. Tartu raj. «Avangardi» kolh., RTR 30. X 1965. a.

Areng: 71—300—170—162—93—7/7
Jõudlus: 6—4—11—10,3—78,7—17,8 — eliit

ISA: ƏCA 2579 — Samson 1041

EMA: ƏCA 3848 — Liisa 2786

ƏCA 7818 — LIISA 4162

Tartu raj. «Avangardi» kolh.
Sünd. 6. VII 1963. a. Tartu raj. «Avangardi» kolh., RTR 30. X 1965. a.

Areng: 26—220—150—135—90—7/7
Jõudlus: 3—2—11—10,5—70,5—19,6 — eliit

ISA: ƏCA 2645 — Arvik 2893

EMA: ƏCA 6004 — Liisa 1338

ЭСА 7820 — KIIA 4198

Tartu raj. «Avangardi» kolh.
Sünd. 17. VII 1963. a. Tartu raj. «Avangardi» kolh., RTR 30. X 1965. a.

Areng: 25—250—160—150—90—6/7
Jõudlus: 2—1—12—10—70,0—14,8 — eliit

ISA: ЭСА 2587 — Sekreet 2337 EMA: ЭСА 5986 — Kiia 642

ЭСА 7822 — KIIA 4384

Tartu raj. «Avangardi» kolh.
Sünd. 19. VIII 1963. a. Tartu raj. «Avangardi» kolh., RTR 30. X 1965. a.

Areng: 24—270—165—157—92—7/7
Jõudlus: 2—1—13—13—86,0—17,5 — eliit

ISA: ЭСА 2645 — Arvik 2893 EMA: ЭСА 4752 — Kiia 1078

ЭСА 7824 — KIIA 4400

Tartu raj. «Avangardi» kolh.
Sünd. 20. VIII 1963. a. Tartu raj. «Avangardi» kolh., RTR 30. X 1965. a.

Areng: 24—225—152—144—91—8/7
Jõudlus: 1—1—11—11—77,0—19,2 — eliit

ISA: ЭСА 2645 — Arvik 2893 EMA: ЭСА 5078 — Kiia 1272

ЭСА 7826 — KIIA 4676

Tartu raj. «Avangardi» kolh.
Sünd. 9. II 1964. a. Tartu raj. «Avangardi» kolh., RTR 30. X 1965. a.

Areng: 18—235—157—148—92—7/7
Jõudlus: 1—1—13—13—104,0—20,7 — eliit

ISA: ЭСА 2587 — Sekreet 2337 EMA: ЭСА 5082 — Kiia 1278

ЭСА 7828 — KIIA 4710

Tartu raj. «Avangardi» kolh.
Sünd. 1. III 1964. a. Tartu raj. «Avangardi» kolh., RTR 30. X 1965. a.

Areng: 19—205—154—135—90—7/8
Jõudlus: 1—1—11—9—71,0—17,0 — eliit

ISA: ЭСА 2587 — Sekreet 2337 EMA: ЭСА 5986 — Kiia 642

ЭСА 7830 — KIIA 4716

Tartu raj. «Avangardi» kolh.
Sünd. 1. III 1964. a. Tartu raj. «Avangardi» kolh., RTR 30. X 1965. a.

Areng: 19—210—154—143—93—7/7
Jõudlus: 1—1—12—11—71,0—14,5 — eliit

ISA: ЭСА 2587 — Sekreet 2337 EMA: ЭСА 5986 — Kiia 642

ЭСА 7832 — KIIA 4726

Tartu raj. «Avangardi» kolh.
Sünd. 1. III 1964. a. Tartu raj. «Avangardi» kolh., RTR 30. X 1965. a.

Areng: 18—235—158—148—92—7/8
Jõudlus: 1—1—11—11—87,0—19,6 — eliit

ISA: ЭСА 2645 — Arvik 2893 EMA: ЭСА 5992 — Kiia 1190

ЭСА 7834 — KIIA 4738

Tartu raj. «Avangardi» kolh.
Sünd. 19. III 1964. a. Tartu raj. «Avangardi» kolh., RTR 30. X 1965. a

Areng: 17—220—156—149—92—7/7
Jõudlus: 1—1—11—10—73,0—17,5 — eliit

ISA: ЭСА 2645 — Arvik 2893 EMA: ЭСА 5070 — Kiia 1220

ЭСА 7836 — KIIA 4782

Tartu raj. «Avangardi» kolh.
Sünd. 9. IV 1964. a. Tartu raj. «Avangardi» kolh., RTR 30. X 1965. a.

Areng: 17—195—143—133—91—8/8
Jõudlus: 1—1—12—12—82,0—14,5 — eliit

ISA: ЭСА 2587 — Sekreet 2337 EMA: ЭСА 5990 — Kiia 1174

ЭСА 7838 — KIIA 4808

Tartu raj. «Avangardi» kolh.
Sünd. 22. IV 1964. a. Tartu raj. «Avangardi» kolh., RTR 30. X 1965. a.

Areng: 17—280—160—152—92—7/6
Jõudlus: 1—1—11—11—86,0—24,8 — eliit

ISA: ЭСА 2645 — Arvik 2893 EMA: ЭСА 5998 — Kiia 1282

ЭСА 7840 — KIIA 4814

Tartu raj. «Avangardi» kolh.
Sünd. 22. IV 1964. a. Tartu raj. «Avangardi» kolh., RTR 30. X 1965. a.

Areng: 17—185—145—132—90—6/7
Jõudlus: 1—1—11—11—87,0—17,3 — eliit

ISA: ЭСА 2645 — Arvik 2893 EMA: ЭСА 5998 — Kiia 1282

ЭСА 7842 — KIIA 4820

Tartu raj. «Avangardi» kolh.
Sünd. 1. V 1964. a. Tartu raj. «Avangardi» kolh., RTR 30. X 1965. a.

Areng: 17—195—153—132—90—7/7
Jõudlus: 1—1—11—11—90—17,9 — eliit

ISA: ЭСА 2679 — Arvik 4421 EMA: ЭСА 6794 — Kiia 2114

ЭСА 7844 — KAI 4828

Tartu raj. «Avangardi» kolh.
Sünd. 5. V 1964. a. Tartu raj. «Avangardi» kolh., RTR 30. X 1965. a.

Areng: 17—210—157—138—92—7/7
Jõudlus: 1—1—11—11—90,0—17,9 — eliit

ISA: ЭСА 2587 — Sekreet 2337 EMA: ЭСА 5988 — Kai 2614

ЭСА 7846 — KAI 4832

Tartu raj. «Avangardi» kolh.
Sünd. 5. V 1964. a. Tartu raj. «Avangardi» kolh., RTR 30. X 1965. a.

Areng: 17—200—153—138—90—6/7
Jõudlus: 1—1—11—11—85,0—18,2 — eliit

ISA: ЭСА 2587 — Sekreet 2337 EMA: ЭСА 5988 — Kai 2614

ЭСА 7848 — KAI 4834

Tartu raj. «Avangardi» kolh.
Sünd. 5. V 1964. a. Tartu raj. «Avangardi» kolh., RTR 30. X 1965. a.

Areng: 16—195—148—140—90—7/7
Jõudlus: 1—1—11—11—73,0—19,0 — eliit

ISA: ЭСА 2587 — Sekreet 2337 EMA: ЭСА 5988 — Kai 2614

ЭСА 7850 — KAI 4838

Tartu raj. «Avangardi» kolh.
Sünd. 5. V 1964. a. Tartu raj. «Avangardi» kolh., 30. X 1965. a.

Areng: 16—180—143—128—90—7/7
Jõudlus: 1—1—12—12—68,0—16,4 — eliit

ISA: ЭСА 2587 — Sekreet 2337 EMA: ЭСА 5988 — Kai 2614

ЭСА 7852 — KAI 4840

Tartu raj. «Avangardi» kolh.
Sünd. 5. V 1964. a. Tartu raj. «Avangardi» kolh., RTR 30. X 1965. a.

Areng: 16—185—149—132—90—7/7
Jõudlus: 1—1—11—11—77,0—19,7 — eliit

ISA: ЭСА 2587 — Sekreet 2337 EMA: ЭСА 5988 — Kai 2614

ЭСА 7854 — KAI 4842

Tartu raj. «Avangardi» kolh.
Sünd. 7. V 1964. a. Tartu raj. «Avangardi» kolh., RTR 30. X 1965. a.

Areng: 16—195—147—139—91—7/7
Jõudlus: 1—1—12—12—78,0—15,6 — eliit

ISA: ЭСА 2645 — Arvik 2893 EMA: ЭСА 3988 — Kiia 248

ЭСА 7856 — KAI 4844

Tartu raj. «Avangardi» kolh.
Sünd. 7. V 1964. a. Tartu raj. «Avangardi» kolh., RTR 30. X 1965. a.

Areng: 16—225—157—145—92—8/7
Jõudlus: 1—1—11—11—81,0—16,7 — eliit

ISA: ЭСА 2645 — Arvik 2893 EMA: ЭСА 3988 — Kiia 248

ЭСА 7858 — KIIA 4848

Tartu raj. «Avangardi» kolh.
Sünd. 7. V 1964. a. Tartu raj. «Avangardi» kolh., RTR 30. X 1965. a.

Areng: 16—210—155—145—91—7/7
Jõudlus: 1—1—12—12—89,0—p — eliit

ISA: ЭСА 2645 — Arvik 2893 EMA: ЭСА 4752 — Kiia 1078

ЭСА 7860 — KIIA 4858

Tartu raj. «Avangardi» kolh.
Sünd. 11. V 1964. a. Tartu raj. «Avangardi» kolh., RTR 30. X 1965. a.

Areng: 16—185—148—130—90—7/7
Jõudlus: 1—1—11—11—66,0—14,9 — eliit

ISA: ЭСА 2587 — Sekreet 2337 EMA: ЭСА 5084 — Kiia 1280

ЭСА 7862 — KIIA 4860

Tartu raj. «Avangardi» kolh.
Sünd. 11. V 1964. a. Tartu raj. «Avangardi» kolh., RTR 30. X 1965. a.

Areng: 16—190—152—137—91—7/7
Jõudlus: 1—1—11—11—80,0—19,0 — eliit

ISA: ЭСА 2587 — Sekreet 2337 EMA: ЭСА 5084 — Kiia 1280

ЭСА 7864 — LIISA 4894

Tartu raj. «Avangardi» kolh.
Sünd. 27. V 1964. a. Tartu raj. «Avangardi» kolh., RTR 30. X 1965. a.

Areng: 16—200—152—138—90—7/7
Jõudlus: 1—1—12—12—91,0—16,1 — eliit

ISA: ЭСА 2645 — Arvik 2893 EMA: ЭСА 6796 — Liisa 2120

ƏCA 7866 — KIIA 4916

Tartu raj. «Avangardi» kolh.
Sünd. 1. VI 1964. a. Tartu raj. «Avangardi» kolh., RTR 30. X 1965. a.

Areng: 16—200—155—137—91—7/6
Jõudlus: 1—1—11—11—70—17,2 — eliit

ISA: ƏCA 2587 — Sekreet 2337

EMA: Kiia 2818
28-kuuselt eluskaal 250 kg, kere pikkus 160 sm, rinna ümbermõõt 150 sm, viljakus 12,0, piimakus 75,0, üldklass — eliit
EI: ƏCA 2677 — Rõõm 3901
EE: Kiia 1900
EEI: ƏCA 2645 — Arvik 2893
EEE: Kiia 1082

ƏCA 7868 — KAI 4920

Tartu raj. «Avangardi» kolh.
Sünd. 1. VI 1964. a. Tartu raj. «Avangardi» kolh., RTR 30. X 1965. a.

Areng: 16—190—152—137—91,0—8/7
Jõudlus: 1—1—12—11—76,0—14,0 — eliit

ISA: ƏCA 2587 — Sekreet 2337

EMA: ƏCA 4740 — Kai 732

ƏCA 7870 — KAI 4922

Tartu raj. «Avangardi» kolh.
Sünd. 1. VI 1964. a. Tartu raj. «Avangardi» kolh., RTR 30. X 1965. a.

Areng: 16—180—145—130—90—7/6
Jõudlus: 1—1—11—11—74,0—15,7 — eliit

ISA: ƏCA 2587 — Sekreet 2337

EMA: ƏCA 4740 — Kai 732

ƏCA 7872 — KAI 4930

Tartu raj. «Avangardi» kolh.
Sünd. 1. VI 1964. a. Tartu raj. «Avangardi» kolh., RTR 30. X 1965. a.

Areng: 16—175—142—127—90—6/6
Jõudlus: 1—1—11—11—62,0—15,2 — eliit

ISA: ƏCA 2587 — Sekreet 2337

EMA: ƏCA 4740 — Kai 732

ƏCA 7874 — MAIE 38

Tartu raj. Kingissepa-nim. kolh.
Sünd. 13. VI 1964. a. Tartu raj. Kingissepa-nim. kolh., RTR 13. XI 1965. a.

Areng: 16—205—155—140—92—6/7
Jõudlus: 1—1—11—11—79—p — eliit

ISA: ƏCA 2941 — Vilgas 263

EMA: ƏCA 7894 — Maie 144

ƏCA 7876 — MAIE 128

Tartu raj. Kingissepa-nim. kolh.
Sünd. 13. VI 1964. a. Tartu raj. Kingissepa-nim. kolh., RTR 13. XI 1965. a.

Areng: 16—190—153—137—91—7/7
Jõudlus: 1—1—14—14—103,0—22,0 — eliit

ISA: ƏCA 2941 — Vilgas 263 EMA: ƏCA 7894 — Maie 144

ƏCA 7878 — MAIE 11

Tartu raj. Kingissepa-nim. kolh.
Sünd. 10. V 1964. a. Tartu raj. Kingissepa-nim. kolh., RTR 13. XI 1965. a.

Areng: 16—190—148—137—91—7/7
Jõudlus: 1—1—13—13—100,0—19,5 — eliit

ISA: ƏCA 2941 — Vilgas 263 EMA: ƏCA 7898 — Maie 88

ƏCA 7880 — MAIE 21

Tartu raj. Kingissepa-nim. kolh.
Sünd. 10. V 1964. a. Tartu raj. Kingissepa-nim. kolh., RTR 13. XI 1965. a.

Areng: 16—190—149—140—90—7/6
Jõudlus: 1—1—11—11—77,0—20,8 — eliit

ISA: ƏCA 2941 — Vilgas 263 EMA: ƏCA 7898 — Maie 88

ƏCA 7882 — ELLE 23

Tartu raj. Kingissepa-nim. kolh.
Sünd. 16. V 1964. a. Tartu raj. Kingissepa-nim. kolh., RTR 13. XI 1965. a.

Areng: 16—190—152—138—91—7/6
Jõudlus: 1—1—13—13—91—20,2 — eliit

ISA: ƏCA 2941 — Vilgas 263

EMA: Elle 122
17-kuuselt eluskaal 160 kg, kere pikkus 140 sm, rinna ümbermõõt 124 sm, viljakus 10,0, piimakus 82,0, üldklass — I
EI: Delfiin 1933
EE: ƏCA 5850 — Elle 758
EII: ƏCA 2609 — Delfiin 3293
EIE: ƏCA 3026 — Ellu 2

ƏCA 7884 — ELLE 133

Tartu raj. Kingissepa-nim. kolh.
Sünd. 16. V 1964. a. Tartu raj. Kingissepa-nim. kolh., RTR 13. XI 1965. a.

Areng: 16—215—153—143—92—7/7
Jõudlus: 1—1—11—6—58,0—21,1 — eliit

ISA: ƏCA 2941 — Vilgas 263

EMA: Elle 122
17-kuuselt eluskaal 160 kg, kere pikkus 140 sm, rinna ümbermõõt 124 sm, viljakus 10,0, piimakus 82,0 üldklass — I
EI: Delfiin 1933
EE: ƏCA 5850 — Elle 758
EII: ƏCA 2609 — Delfiin 3293
EIE: ƏCA 3026 — Ellu 2

ƏCA 7886 — ELLE 26

Tartu raj. Kingissepa-nim. kolh.
Sünd. 16. V 1964. a. Tartu raj. Kingissepa-nim. kolh., RTR 13. XI 1965. a.

Areng: 16—230—155—145—92—7/7
Jõudlus: 1—1—11—11—78,0—19,9 — eliit

ISA: ƏCA 2941 — Vilgas 263

EMA: Elle 122
17-kuuselt eluskaal 160 kg, kere pikkus 140 sm, rinna ümbermõõt 124 sm, viljakus 10,0, piimakus 82,0, üldklass — I
EI: Delfiin 1933
EE: ƏCA 5850 — Elle 758
EII: ƏCA 2609 — Delfiin 3293
EIE: ƏCA 3026 — Ellu 2

ƏCA 7888 — MAIE 25

Tartu raj. Kingissepa-nim. kolh.
Sünd. 25. V 1964. a. Tartu raj. Kingissepa-nim. kolh., RTR 13. XI 1965. a.

Areng: 16—190—149—137—91—8/7
Jõudlus: 1—1—12—12—93,0—19,0 — eliit

ISA: ƏCA 2941 — Vilgas 263

EMA: ƏCA 7142 — Maie 148

ƏCA 7890 — MAIE 65

Tartu raj. Kingissepa-nim. kolh.
Sünd. 25. V 1964. a. Tartu raj. Kingissepa-nim. kolh., RTR 13. XI 1965. a.

Areng: 16—190—153—133—92—7/7
Jõudlus: 1—1—11—11—88,0—19,9 — eliit

ISA: ƏCA 2941 — Vilgas 263

EMA: ƏCA 7142 — Maie 148

ƏCA 7892 — MAIE 140

Tartu raj. Kingissepa-nim. kolh.
Sünd. 3. IV 1963. a. Tartu raj. «Külvaja» kolh., RTR 13. XI 1965. a.

Areng: 29—250—160—150—91—7/7
Jõudlus: 2—1—11—11—73,0—24,3 — eliit

ISA: Delfiin 1933 — EMA: ƏCA 5854 — Maie 782
24-kuuselt eluskaal 300 kg, kere pikkus 175 sm, rinna ümbermõõt 162 sm, üldklass — eliit
II: ƏCA 2609 — Delfiin 3293
IE: ƏCA 3026 — Ellu 2

ƏCA 7894 — MAIE 144

Tartu raj. Kingissepa-nim. kolh.
Sünd. 3. IV 1963. a. Tartu raj. «Külvaja» kolh., RTR 13. XI 1965. a.

Areng: 29—250—160—150—91—7/7
Jõudlus: 2—1—13—13—109,0—23,0 — eliit

ISA: Delfiin 1933 — EMA: ƏCA 5854 — Maie 782
24-kuuselt eluskaal 300 kg, kere pikkus 175 sm, rinna ümbermõõt 162 sm, üldklass — eliit
II: ƏCA 2609 — Delfiin 3293
IE: ƏCA 3026 — Ellu 2

ƏCA 7896 — MAIE 152

Tartu raj. Kingissepa-nim. kolh.
Sünd. 12. IV 1963. a. Tartu raj. «Külvaja» kolh., RTR 13. XI 1965. a.

Areng: 29—230—160—143—90—6/6
Jõudlus: 2—1—11—11—91,0—23,5 — eliit

ISA: Delfiin 1933 — EMA: ƏCA 5858 — Maie 830/29
24-kuuselt eluskaal 300 kg, kere pikkus 175 sm, rinna ümbermõõt 162 sm, üldklass — eliit
II: ƏCA 2609 — Delfiin 3293
IE: ƏCA 3026 — Ellu 2

ƏCA 7898 — MAIE 88

Tartu raj. Kingissepa-nim. kolh.
Sünd. 1. IV 1963. a. Tartu raj. «Külvaja» kolh., RTR 13. XI 1965. a.

Areng: 29—240—158—150—91—7/7
Jõudlus: 2—1—14—14—109,0—23,3 — eliit

ISA: Delfiin 1933 — EMA: ƏCA 5852 — Maie 780
24-kuuselt eluskaal 300 kg, kere pikkus 175 sm, rinna ümbermõõt 162 sm, üldklass — eliit
II: ƏCA 2609 — Delfiin 3293
IE: ƏCA 3026 — Ellu 2

ЭСА 7900 — KIIA 1314

Tartu raj. Kingissepa-nim. kolh.
Sünd. 7. VI 1964. a. Tartu raj. «Külvaja» kolh., RTR 13. XI 1965. a.

Areng: 16—175—143—137—91—7/8
Jõudlus: 1—1—11—11—83,0—19,2 — eliit

ISA: Delfiin 323
13-kuuselt eluskaal 185 kg, kere pikkus 148 sm, rinna ümbermõõt 135 sm, üldklass — eliit
II: Delfiin 1933
IE: ЭСА 5884 — Elle 908
III: ЭСА 2609 — Delfiin 3293
IIE: ЭСА 3026 — Ellu 2

EMA: ЭСА 6976 — Kiia 1256

ЭСА 7902 — LIISA 124

Tartu raj. EPA Raadi õppe- ja katsemaj.
Sünd. 1. IV 1963. a. Tartu raj. EPA Raadi õppe- ja katsemaj., RTR 13. XI 1965. a.

Areng: 30—235—155—145—92—7/7
Jõudlus: 2—1—12—12—157—23,0 — eliit

ISA: ЭСА 2635 — Samson 1267

EMA: ЭСА 5160 — Liisa 276

ЭСА 7904 — LIISA 140

Tartu raj. EPA Raadi õppe- ja katsemaj.
Sünd. 1. IV 1963. a. Tartu raj. EPA Raadi õppe- ja katsemaj., RTR 13. XI 1965. a.

Areng: 30—250—160—150—92—7/7
Jõudlus: 3—2—12—12—102—18,7 — eliit

ISA: ЭСА 2635 — Samson 1267

EMA: ЭСА 5160 — Liisa 276

ЭСА 7906 — LEEDI 189

Tartu raj. EPA Raadi õppe- ja katsemaj.
Sünd. 30. IV 1964. a. Tartu raj. EPA Raadi õppe- ja katsemaj., RTR 13. XI 1965. a.

Areng: 17—255—160—150—92—7/7
Jõudlus: 1—1—11—11—125,0—19,6 — eliit

ISA: ЭСА 2897 — Vilgas 3

EMA: ЭСА 6748 — Leedi 684

ЭСА 7908 — HUKE 442

Tartu raj. EPA Raadi õppe- ja katsemaj.
Sünd. 21. V 1964. a. Tartu raj. EPA Raadi õppe- ja katsemaj., RTR 13. XI 1965. a.

Areng: 17—235—160—138—95—8/8
Jõudlus: 1—1—12—12—133,0—21,9 — eliit

ISA: ЭСА 2635 — Samson 1267

EMA: ЭСА 5980 — Huke 154

ƏCA 7910 — LEEDI 682

Tartu raj. EPA Raadi õppe- ja katsemaj.
Sünd. 23. XI 1962. a. Tartu raj. EPA Raadi õppe- ja katsemaj., RTR 13. XI 1965. a.

Areng: 34—255—160—150—91—7/7
Jõudlus: 1—1—12—10—113,0—23,1 — eliit
ISA: ƏCA 2683 — Tempo 1793 EMA: ƏCA 5142 — Leedi 92

ƏCA 7912 — ELLE 18

Paide raj. «Kiire» kolh.
Sünd. 23. IV 1963. a. Paide raj. «Kiire» kolh., RTR 13. XI 1965. a.

Areng: 30—240—170—145—92—8/7
Jõudlus: 4—3—11—11,5—81,0—18,0 — eliit

ISA: Dollar 83 EMA: ƏCA 7060 — Elle 1056
17-kuuselt eluskaal 234 kg, kere pikkus 165 sm, rinna ümbermõõt 145 sm, üldklass — eliit
II: ƏCA 2671 — Dollar 4273
IE: Ellu 1480
IEI: ƏCA 2609 — Delfiin 3293
IEE: Ellu 394

ƏCA 7914 — ELLE 22

Paide raj. «Kiire» kolh.
Sünd. 22. IX 1963. a. Paide raj. «Kiire» kolh., RTR 13. XI 1965. a.

Areng: 24—235—160—155—90—6/6
Jõudlus: 2—1—11—11—78,0—16,3 — eliit

ISA: Dollar 83 EMA: ƏCA 7060 — Elle 1056
17-kuuselt eluskaal 234 kg, kere pikkus 165 sm, rinna ümbermõõt 145 sm, üldklass — eliit
II: ƏCA 2671 — Dollar 4273
IE: Ellu 1480
IEI: ƏCA 2609 — Delfiin 3293
IEE: Ellu 394

ƏCA 7916 — ELLE 26

Paide raj. «Kiire» kolh.
Sünd. 22. IX 1963. a. Paide raj. «Kiire» kolh., RTR 13. XI 1965. a.

Areng: 25—248—170—153—89—6/7
Jõudlus: 1—1—11—11—99,0—14,9 — eliit

ISA: Dollar 83 EMA: ƏCA 7060 — Elle 1056
17-kuuselt eluskaal 234 kg, kere pikkus 165 sm, rinna ümbermõõt 145 sm, üldklass — eliit
II: ƏCA 2671 — Dollar 4273
IE: Ellu 1480
IEI: ƏCA 2609 — Delfiin 3293
IEE: Ellu 394

ƏCA 7918 — KAI 50

Paide raj. «Kiire» kolh.
Sünd. 7. VIII 1963. a. Paide raj. «Kiire» kolh., RTR 13. XI 1965. a.

Areng: 26—243—160—147—90—6/6
Jõudlus: 2—1—12—12—96,0—27,0 — eliit

ISA: Dollar 83
17-kuuselt eluskaal 234 kg, kere pikkus 165 sm, rinna ümbermõõt 145 sm, üldklass — eliit
II: ƏCA 2671 — Dollar 4273
IE: Ellu 1480
IEI: ƏCA 2609 — Delfiin 3293
IEE: Ellu 394

EMA: ƏCA 7058 — Kai 1472

ƏCA 7920 — MAIE 60

Paide raj. «Kiire» kolh.
Sünd. 15. IX 1963. a. Paide raj. «Kiire» kolh., RTR 13. XI 1965. a.

ISA: Dollar 83
17-kuuselt eluskaal 234 kg, kere pikkus 165 sm, rinna ümbermõõt 145 sm, üldklass — eliit
II: ƏCA 2671 — Dollar 4273
IE: Ellu 1480
IEI: ƏCA 2609 — Delfiin 3293
IEE: Ellu 394

EMA: ƏCA 7064 — Maie 1018

ƏCA 7922 — KIIA 66

Paide raj. «Kiire» kolh.
Sünd. 15. IX 1963. a. Paide raj. «Kiire» kolh., RTR 13. XI 1965. a.

Areng: 23—225—158—142—90—6/6
Jõudlus: 2—1—11—11—105,0—20,4 — eliit

ISA: Dollar 83
17-kuuselt eluskaal 234 kg, kere pikkus 165 sm, rinna ümbermõõt 145 sm, üldklass — eliit
II: ƏCA 2671 — Dollar 4273
IE: Ellu 1480
IEI: ƏCA 2609 — Delfiin 3293
IEE: Ellu 394

EMA: Kiia 1002
35-kuuselt eluskaal 242 kg, kere pikkus 160 sm, rinna ümbermõõt 150 sm, viljakus 9,0, piimakus 81,0, üldklass — eliit
EI: ƏCA 2629 — Dratšun 29
EE: ƏCA 4694 — Kiia 688/48

ƏCA 7924 — ELLE 80

Paide raj. «Kiire» kolh.
Sünd. 1. I 1964. a. Paide raj. «Kiire» kolh., RTR 13. XI 1965. a.

Areng: 21—220—163—140—90—7/6
Jõudlus: 1—1—13—13—108,0—19,4 — eliit

ISA: Dollar 83
17-kuuselt eluskaal 234 kg, kere pikkus 165 sm, rinna ümbermõõt 145 sm, üldklass — eliit
II: ƏCA 2671 — Dollar 4273
IE: Ellu 1480
IEI: ƏCA 2609 — Delfiin 3293
IEE: Ellu 394

EMA: Elle 960
34-kuuselt eluskaal 236 kg, kere pikkus 160 sm, rinna ümbermõõt 145 sm, viljakus 11,0, piimakus 88,0, üldklass — eliit
EI: ƏCA 2629 — Dratšun 29
EE: ƏCA 5214 — Elle 4706

ƏCA 7926 — ELLE 86

Paide raj. «Kiire» kolh.
Sünd. 1. I 1964. a. Paide raj. «Kiire» kolh., RTR 13. XI 1965. a.

Areng: 21—230—158—145—88—7/7
Jõudlus: 1—1—11—11—86,0—14,3 — eliit

ISA: Dollar 83
17-kuuselt eluskaal 234 kg, kere pikkus 165 sm, rinna ümbermõõt 145 sm, üldklass — eliit
II: ƏCA 2671 — Dollar 4273
IE: Ellu 1480
IEI: ƏCA 2609 — Delfiin 3293
IEE: Ellu 394

EMA: Elle 960
34-kuuselt eluskaal 236 kg, kere pikkus 160 sm, rinna ümbermõõt 145 sm, viljakus 11,0, piimakus 88,0, üldklass — eliit
EI: ƏCA 2629 — Dratšun 29
EE: ƏCA 5214 — Elle 4706

ƏCA 7928 — ELLE 92

Paide raj. «Kiire» kolh.
Sünd. 1. I 1964. a. Paide raj. «Kiire» kolh., RTR 13. XI 1965. a.

Areng: 21—220—156—145—91—8/8
Jõudlus: 2—1—12—12—90,0—16,9 — eliit

ISA: Dollar 83
17-kuuselt eluskaal 234 kg, kere pikkus 165 sm, rinna ümbermõõt 145 sm, üldklass — eliit
II: ƏCA 2671 — Dollar 4273
IE: Ellu 1480
IEI: ƏCA 2609 — Delfiin 3293
IEE: Ellu 394

EMA: Elle 960
34-kuuselt eluskaal 236 kg, kere pikkus 160 sm, rinna ümbermõõt 145 sm, viljakus 11,0, piimakus 88,0, üldklass — eliit
EI: ƏCA 2629 — Dratšun 29
EE: ƏCA 5214 — Elle 4706

ƏCA 7930 — ELLE 136

Paide raj. «Kiire» kolh.
Sünd. 15. IV 1964. a. Paide raj. «Kiire» kolh., RTR 13. XI 1965. a.

Areng: 18—200—154—138—91—7/7
Jõudlus: 1—1—11—11—94,0—21,4 — eliit

ISA: ƏCA 2937 — Vilgas 225

EMA: Elle 14/32
16-kuuselt eluskaal 180 kg, kere pikkus 146 sm, rinna ümbermõõt 127 sm, viljakus 9,0, piimakus 70,0, üldklass — I
EI: Dollar 83
EE: ƏCA 7060 — Elle 1056
EII: ƏCA 2671 — Dollar 4273
EIE: Ellu 1480

ƏCA 7932 — ELLE 172

Paide raj. «Kiire» kolh.
Sünd. 9. IV 1964. a. Paide raj. «Kiire» kolh., RTR 13. XI 1965. a.

Areng: 18—240—164—150—90—7/6
Jõudlus: 1—1—12—12—102,0—22,6 — eliit

ISA: ƏCA 2937 — Vilgas 225

EMA: ƏCA 7912 — Elle 18

ƏCA 7934 — ELLU 10

Paide raj. Udeva sovh.
Sünd. 4. V 1964. a. Paide raj. Udeva sovh., RTR 13. XI 1965. a.

Areng: 17—199—154—139—90—7/7
Jõudlus: 1—1—12—9—89—25,0 — eliit

ISA: ƏCA 2835 — Tempo 215

EMA: Ellu 1116
38-kuuselt eluskaal 236 kg, kere pikkus 154 sm, rinna ümbermõõt 145 sm, viljakus 12,0, piimakus 98,0, üldklass — eliit
EI: ƏCA 2757 — Toomas 239
EE: ƏCA 5718 — Ellu 582/92

ƏCA 7936 — ELLU 12

Paide raj. Udeva sovh.
Sünd. 4. V 1964. a. Paide raj. Udeva sovh., RTR 13. XI 1965. a.

Areng: 17—195—155—138—91—7/7
Jõudlus: 1—1—11—9—93—24,0 — eliit

ISA: ƏCA 2835 — Tempo 215

EMA: Ellu 1116
38-kuuselt eluskaal 236 kg, kere pikkus 154 sm, rinna ümbermõõt 145 sm, viljakus 12,0, piimakus 98,0, üldklass — eliit
EI: ƏCA 2757 — Toomas 239
EE: ƏCA 5718 — Ellu 582/92

ƏCA 7938 — LEEDI 28

Paide raj. Udeva sovh.
Sünd. 6. V 1964. a. Paide raj. Udeva sovh., RTR 13. XI 1965. a.

Areng: 17—196—153—138—91—7/8
Jõudlus: 1—1—13—13—90—p — eliit

ISA: ƏCA 2827 — Tempo 197 EMA: ƏCA 7362 — Leedi 1512

ƏCA 7940 — LEPA 40

Paide raj. Udeva sovh.
Sünd. 5. V 1964. a. Paide raj. Udeva sovh., RTR 13. XI 1965. a.

Areng: 17—195—153—138—91—6/7
Jõudlus: 1—1—11—9—62—p — eliit

ISA: ƏCA 2827 — Tempo 197 EMA: ƏCA 6330 — Lepa 1502

ƏCA 7942 — LEEDI 44

Paide raj. Udeva sovh.
Sünd. 7. V 1964. a. Paide raj. Udeva sovh., RTR 13. XI 1965. a.

Areng: 17—197—155—139—91—8/6
Jõudlus: 1—1—12—9—94—p — eliit

ISA: ƏCA 2835 — Tempo 210 EMA: ƏCA 7352 — Leedi 4020

ƏCA 7944 — LEEDI 56

Paide raj. Udeva sovh.
Sünd. 7. V 1964. a. Paide raj. Udeva sovh., RTR 13. XI 1965. a.

Areng: 17—196—153—138—91—8/8
Jõudlus: 1—1—11—9—91—24,0 — eliit

ISA: ƏCA 2835 — Tempo 215 EMA: ƏCA 7352 — Leedi 4020

ƏCA 7946 — LEEDI 58

Paide raj. Udeva sovh.
Sünd. 7. V 1964. a. Paide raj. Udeva sovh., RTR 13. XI 1965. a.

Areng: 17—195—154—139—92—6/6
Jõudlus: 1—1—12—10—98—22,0 — eliit

ISA: ƏCA 2835 — Tempo 215 EMA: ƏCA 7352 — Leedi 4020

ƏCA 7948 — ELLU 82

Paide raj. Udeva sovh.
Sünd. 8. V 1964. a. Paide raj. Udeva sovh., RTR 13. XI 1965. a.

Areng: 17—195—153—139—91—8/7
Jõudlus: 1—1—12—9—87—23,0 — eliit

ISA: ƏCA 2833 — Tempo 215 EMA: ƏCA 4450 — Ellu 138

ƏCA 7950 — ELLU 98

Paide raj. Udeva sovh.
Sünd. 8. V 1964. a. Paide raj. Udeva sovh., RTR 13. XI 1965. a.

Areng: 17—195—155—138—91—7/7
Jõudlus: 1—1—12—10—92—21,0 — eliit

ISA: ƏCA 2769 — Dollar 4577

EMA: ƏCA 6368 — Ellu 152

ƏCA 7952 — ELLU 130

Paide raj. Udeva sovh.
Sünd. 12. V 1964. a. Paide raj. Udeva sovh., RTR 13. XI 1965. a.

Areng: 17—202—157—140—91—7/7
Jõudlus: 1—1—12—9—64—17,3 — eliit

ISA: ƏCA 2835 — Tempo 215

EMA: Ellu 1614
33-kuuselt eluskaal 236 kg, kere pikkus 160 sm, rinna ümbermõõt 137 sm, viljakus 12,5, piimakus 79,0, üldklass — eliit
EI: ƏCA 2755 — Dratšun 1617
EE: ƏCA 5674 — Ellu 334

ƏCA 7954 — LEEDI 142

Paide raj. Udeva sovh.
Sünd. 12. V 1964. a. Paide raj. Udeva sovh., RTR 13. XI 1965. a.

Areng: 17—197—154—138—91—7/7
Jõudlus: 1—1—13—13—107—20,0 — eliit

ISA: ƏCA 2841 — Tempo 221

EMA: ƏCA 7340 — Leedi 4340

ƏCA 7956 — ELLU 170

Paide raj. Udeva sovh.
Sünd. 19. V 1964. a. Paide raj. Udeva sovh., RTR 13. XI 1965. a.

Areng: 17—195—154—138—91—7/8
Jõudlus: 1—1—12—10—100—24,0 — eliit

ISA: ƏCA 2837 — Tempo 217

EMA: ƏCA 5708 — Ellu 524

ƏCA 7958 — ELLU 172

Paide raj. Udeva sovh.
Sünd. 19. V 1964. a. Paide raj. Udeva sovh., RTR 13. XI 1965. a.

Areng: 17—195—153—139—91—7/8
Jõudlus: 1—1—11—10—67—p — eliit

ISA: ƏCA 2837 — Tempo 217

EMA: ƏCA 5708 — Ellu 524

ƏCA 7960 — LEEDI 304

Paide raj. Udeva sovh.
Sünd. 11. VI 1964. a. Paide raj. Udeva sovh., RTR 13. XI 1965. a.

Areng: 16—194—154—137—92—6/6
Jõudlus: 1—1—12—12—125—25,0 — eliit

ISA: ƏCA 2835 — Tempo 215 EMA: ƏCA 5686 — Leedi 406

ƏCA 7962 — LEEDI 306

Paide raj. Udeva sovh.
Sünd. 11. VI 1964. a. Paide raj. Udeva sovh., RTR 13. XI 1965. a.

Areng: 16—195—155—137—91—7/7
Jõudlus: 1—1—13—13—112—23,0 — eliit

ISA: ƏCA 2835 — Tempo 215 EMA: ƏCA 5686 — Leedi 406

ƏCA 7964 — LEEDI 308

Paide raj. Udeva sovh.
Sünd. 11. VI 1964. a. Paide raj. Udeva sovh., RTR 13. XI 1965. a.

Areng: 16—190—155—137—92—7/8
Jõudlus: 1—1—11—9—87—26,0 — eliit

ISA: ƏCA 2835 — Tempo 215 EMA: ƏCA 5686 — Leedi 406

ƏCA 7966 — LEEDI 328

Paide raj. Udeva sovh.
Sünd. 14. VI 1964. a. Paide raj. Udeva sovh., RTR 13. XI 1965. a.

Areng: 16—193—155—137—91—7/7
Jõudlus: 1—1—12—9—67—20,0 — eliit

ISA: ƏCA 2829 — Tempo 201 EMA: ƏCA 6342 — Leedi 812

ƏCA 7968 — ELLU 492

Paide raj. Udeva sovh.
Sünd. 17. V 1960. a. Paide raj. Udeva sovh., RTR 13. XI 1965. a.

Areng: 64—249—165—154—91—7/6
Jõudlus: 6—4—11,3—9—69—18,4 — eliit

ISA: ƏCA 2621 — Lafett 2243 EMA: ƏCA 4452 — Ellu 140

ƏCA 7970 — ELLU 1108

Paide raj. Udeva sovh.
Sünd. 29. VI 1961. a. Paide raj. Udeva sovh., RTR 13. XI 1965. a.

Areng: 51—246—162—147—90—7/6
Jõudlus: 7—5—12,0—11,4—88,7—18,5 — eliit

ISA: ƏCA 2623 — Toomas 77 EMA: ƏCA 4412 — Ellu 1134

ƏCA 7972 — SALLA 42

Võru raj. Antsla sovh. tehnikum
Sünd. 9. I 1964. a. Võru raj. Väimela näidissovh. tehnikum, RTR 27. XI 1965. a.

Areng: 20—195—155—130—90—7/7
Jõudlus: 1—1—11—9—67—17,8 — eliit

ISA: ƏCA 2857 — Tabu 2023 EMA: ƏCA 6486 — Salla 3754

ƏCA 7974 — SALLA 110

Võru raj. Antsla sovh. tehnikum
Sünd. 12. I 1964. a. Võru raj. Väimela näidissovh. tehnikum, RTR 27. XI 1965. a.

Areng: 19—203—156—140—91—7/7
Jõudlus: 2—1—12—9—78,5—19,8 — eliit

ISA: ƏCA 2859 — Tabu 2015 EMA: ƏCA 6492 — Salla 3782

ƏCA 7976 — SALLA 146

Võru raj. Antsla sovh. tehnikum
Sünd. 18. I 1964. a. Võru raj. Väimela näidissovh. tehnikum, RTR 27. XI 1965. a.

Areng: 19—203—154—140—90—7/7
Jõudlus: 1—1—14—10—76—22,1 — eliit

ISA: ƏCA 2853 — Tabu 2017 EMA: ƏCA 6490 — Salla 3756

ƏCA 7978 — KAI 160

Võru raj. Antsla sovh. tehnikum
Sünd. 12. VIII 1963. a. Võru raj. Antsla sovh. tehnikum, RTR 27. XI 1965. a.

Areng: 24—225—152—148—92—7/7
Jõudlus: 2—1—13—10—102—22,8 — eliit

ISA: Juuru 3049 EMA: ƏCA 6818 — Kai 5090
18-kuuselt eluskaal 240 kg, kere pikkus 165 sm, rinna ümbermõõt 150 sm, üldklass — eliit
II: ƏCA 2631 — Juuru 1227
IE: ƏCA 5570 — Salla 1490

ƏCA 7980 — KAI 166

Võru raj. Antsla sovh. tehnikum
Sünd. 12. VIII 1963. a. Võru raj. Antsla sovh. tehnikum, RTR 27. XI 1965. a.

Areng: 24—225—158—142—92—7/6
Jõudlus: 2—1—13—13—77—23,6 — eliit

ISA: Juuru 3049 EMA: ƏCA 6818 — Kai 5090
18-kuuselt eluskaal 240 kg, kere pikkus 165 sm, rinna ümbermõõt 150 sm, üldklass — eliit
II: ƏCA 2631 — Juuru 1227
IE: ƏCA 5570 — Salla 1490

ƏCA 7982 — KAI 168

Võru raj. Antsla sovh. tehnikum
Sünd. 12. VIII 1963. a. Võru raj. Antsla sovh. tehnikum, RTR 27. XI 1965. a.

Areng: 24—215—150—132—90—7/7
Jõudlus: 2—1—12—12—104—20,1 — eliit

ISA: Juuru 3049
18-kuuselt eluskaal 240 kg, kere pikkus 165 sm, rinna ümbermõõt 150 sm, üldklass — eliit
II: ƏCA 2631 — Juuru 1227
IE: ƏCA 5570 — Salla 1490

EMA: ƏCA 6818 — Kai 5090

ƏCA 7984 — KAI 172

Võru raj. Antsla sovh. tehnikum
Sünd. 23. VIII 1963. a. Võru raj. Antsla sovh. tehnikum, RTR 27. XI 1965. a.

Areng: 24—235—160—145—90—7/7
Jõudlus: 2—1—11—11—87,5—25,0 — eliit

ISA: Juuru 3117
18-kuuselt eluskaal 245 kg, kere pikkus 165 sm, rinna ümbermõõt 155 sm, üldklass — eliit
II: ƏCA 2631 — Juuru 1227
IE: ƏCA 4556 — Salla 1080

EMA: Kai 5010
19-kuuselt eluskaal 215 kg, kere pikkus 158 sm, rinna ümbermõõt 145 sm, viljakus 10,0, piimakus 82,5, üldklass — eliit
EI: ƏCA 2663 — Sekreet 1231
EE: ƏCA 5604 — Kai 23

Järglaste kontrollnuuma andmed

Kuldiga ƏCA 3071 — Ain 919
692—4,12—180—35—89,3—30,4—12,9—13,6—12,3—12,1—33—33—66
Rahuldav juurdekasv ja söödaväärindus, lihakeha lühike, selja lõikepind hea, sinkide suurus ja peekoni tüüp rahuldavad.

ƏCA 7986 — KIIA 180

Võru raj. Antsla sovh. tehnikum
Sünd. 23. VIII 1963. a. Võru raj. Antsla sovh. tehnikum, RTR 27. XI 1965. a.

Areng: 24—230—158—148—92—7/7
Jõudlus: 1—1—13—13—118—23,5 — eliit

ISA: ƏCA 2895 — Juuru 3043

EMA: Kiia 2694
29-kuuselt eluskaal 240 kg, kere pikkus 160 sm, rinna ümbermõõt 150 sm, viljakus 12,0, piimakus 100,5, üldklass — eliit
EI: ƏCA 2645 — Arvik 2893
EE: ƏCA 5084 — Kiia 1280

ЭСА 7988 — KIIA 184

Võru raj. Antsla sovh. tehnikum

Sünd. 23. VIII 1963. a. Võru raj. Antsla sovh. tehnikum, RTR 27. XI 1965. a.

Areng: 24—215—150—140—91—8/8
Jõudlus: 2—1—11—11—83—28,7 — eliit

ISA: ЭСА 2895 — Juuru 3043

EMA: Kiia 2694
29-kuuselt eluskaal 240 kg, kere pikkus 160 sm, rinna ümbermõõt 150 sm, viljakus 12,0, piimakus 100,5, üldklass — eliit
EI: ЭСА 2645 — Arvik 2893
EE: ЭСА 5084 — Kiia 1280

ЭСА 7990 — SALLA 192

Võru raj. Antsla sovh. tehnikum
Sünd. 24. I 1964. a. Võru raj. Antsla sovh. tehnikum, RTR 27. XI 1965. a.

Areng: 19—203—155—140—91—7/7
Jõudlus: 2—1—11—11—81—17,6 — eliit

ISA: ЭСА 2855 — Tabu 1813

EMA: ЭСА 7648 — Salla 3736

ЭСА 7992 — KAI 196

Võru raj. Antsla sovh. tehnikum
Sünd. 24. VIII 1963. a. Võru raj. Antsla sovh. tehnikum, RTR 27. XI 1965. a.

Areng: 24—218—150—138—90—7/7
Jõudlus: 1—1—12—10—62—14,5 — eliit

ISA: ЭСА 2895 — Juuru 3043

EMA: ЭСА 6810 — Kai 5000

ЭСА 7994 — KAI 198

Võru raj. Antsla sovh. tehnikum
Sünd. 24. VIII 1963. a. Võru raj. Antsla sovh. tehnikum, RTR 27. XI 1965. a.

Areng: 24—230—158—150—90—6/7
Jõudlus: 1—1—12—12—107—28,3 — eliit

ISA: ЭСА 2895 — Juuru 3043

EMA: ЭСА 6810 — Kai 5000

ЭСА 7996 — KAI 200

Võru raj. Antsla sovh. tehnikum
Sünd. 24. VIII 1963. a. Võru raj. Antsla sovh. tehnikum, RTR 27. XI 1965. a.

Areng: 24—240—160—150—92—7/8
Jõudlus: 1—1—12—12—115—18,9 — eliit

ISA: ЭСА 2895 — Juuru 3043

EMA: ЭСА 6810 — Kai 5000

ƏCA 7998 — LIISA 210

Võru raj. Antsla sovh. tehnikum
Sünd. 20. IX 1963. a. Võru raj. Antsla sovh. tehnikum, RTR 27. XI 1965. a.

Areng: 23—218—150—140—91—6/6
Jõudlus: 1—1—11—10—86—17,5 — eliit

ISA: Juuru 3051
18-kuuselt eluskaal 240 kg, kere pikkus 165 sm, rinna ümbermõõt 150 sm, üldklass — eliit
II: ƏCA 2631 — Juuru 1227
IE: ƏCA 5570 — Salla 1490

EMA: ƏCA 6816 — Liisa 4966

ƏCA 8000 — LIISA 214

Võru raj. Antsla sovh. tehnikum
Sünd. 20. IX 1963. a. Võru raj. Antsla sovh. tehnikum, RTR 27. XI 1965. a.

Areng: 23—225—147—132—88—7/6
Jõudlus: 2—1—11—11—86—19,4 — I

ISA: Juuru 3051
18-kuuselt eluskaal 240 kg, kere pikkus 165 sm, rinna ümbermõõt 150 sm, üldklass — eliit
II: ƏCA 2631 — Juuru 1227
IE: ƏCA 5570 — Salla 1490

EMA: ƏCA 6816 — Liisa 4966

Järglaste kontrollnuuma andmed

Kuldiga ƏCA 3071 — Ain 919
677—4,45—183—39,7—86,8—24,4—13,4—12,5—13,1—12—33—29—62
Hea juurdekasv, rahuldav söödaväärindus, lihakeha lühike, seljapekk paks, seljalihase lõikepind väike, singid suured, peekoni tüübilt ebaühtlane rühm.

ƏCA 8002 — KIIA 246

Võru raj. Antsla sovh. tehnikum
Sünd. 3. X 1963. a. Võru raj. Antsla sovh. tehnikum, RTR 27. XI 1965. a.

Areng: 24—210—148—132—90—7/7
Jõudlus: 1—1—11—11—88,5—20,5 — eliit

ISA: Juuru 3051
18-kuuselt eluskaal 240 kg, kere pikkus 165 sm, rinna ümbermõõt 150 sm, üldklass — eliit
II: ƏCA 2631 — Juuru 1227
IE: ƏCA 5570 — Salla 1490

EMA: ƏCA 6814 — Kiia 2674

ƏCA 8004 -- KIIA 248

Võru raj. Antsla sovh. tehnikum
Sünd. 3. X 1963. a. Võru raj. Antsla sovh. tehnikum, RTR 27. XI 1965. a.

Areng: 24—210—147—140—92—7/7
Jõudlus: 1—1—15—15—93—18,0 — eliit

ISA: Juuru 3051
18-kuuselt eluskaal 240 kg, kere pikkus 165 sm, rinna ümbermõõt 150 sm, üldklass — eliit
II: ƏCA 2631 — Juuru 1227
IE: ƏCA 5570 — Salla 1490

EMA: ƏCA 6814 — Kiia 2674

ƏCA 8006 — KIIA 260

Võru raj. Antsla sovh. tehnikum
Sünd. 8. X 1963. a. Võru raj. Antsla sovh. tehnikum, RTR 27. XI 1965. a.

Areng: 23—225—155—145—90—8/8
Jõudlus: 2—1—11—10—73—21,5 — eliit

ISA: Juuru 3117
18-kuuselt eluskaal 245 kg, kere pikkus 165 sm, rinna ümbermõõt 155 sm, üldklass — eliit
II: ƏCA 2631 — Juuru 1227
IE: ƏCA 4556 — Salla 1080

EMA: ƏCA 6812 — Kiia 2672

ƏCA 8008 — KIIA 262

Võru raj. Antsla sovh. tehnikum
Sünd. 8. X 1963. a. Võru raj. Antsla sovh. tehnikum, RTR 27. XI 1965. a.

Areng: 23—225—150—140—90—7/7
Jõudlus: 2—1—12—9—80—20,0 — eliit

ISA: Juuru 3117
18-kuuselt eluskaal 245 kg, kere pikkus 165 sm, rinna ümbermõõt 155 sm, üldklass — eliit
II: ƏCA 2631 — Juuru 1227
IE: ƏCA 4556 — Salla 1080

EMA: ƏCA 6812 — Kiia 2672

ƏCA 8010 — KIIA 280

Võru raj. Antsla sovh. tehnikum
Sünd. 18. X 1963. a. Võru raj. Antsla sovh. tehnikum, RTR 27. XI 1965. a.

Areng: 23—220—157—132—90—7/8
Jõudlus: 2—1—11—11—95,5—19,3 — eliit

ISA: Juuru 3049
18-kuuselt eluskaal 240 kg, kere pikkus 165 sm, rinna ümbermõõt 150 sm, üldklass — eliit
II: ƏCA 2631 — Juuru 1227
IE: ƏCA 5570 — Salla 1490

EMA: Kiia 2692
18-kuuselt eluskaal 185 kg, kere pikkus 146 sm, rinna ümbermõõt 132 sm, viljakus 10,5, piimakus 82,5, üldklass — I
EI: ƏCA 2645 — Arvik 2893
EE: ƏCA 5084 — Kiia 1280

ƏCA 8012 — LIISA 284

Võru raj. Antsla sovh. tehnikum
Sünd. 1. XI 1963. a. Võru raj. Antsla sovh. tehnikum, RTR 27. XI 1965. a.

Areng: 21—220—158—147—91—6/7
Jõudlus: 1—1—12—12—78—17,5 — eliit

ISA: Juuru 3049 — EMA: ƏCA 6822 — Liisa 4988
18-kuuselt eluskaal 240 kg, kere pikkus 165 sm, rinna ümbermõõt 150 sm, üldklass — eliit
II: ƏCA 2631 — Juuru 1227
IE: ƏCA 5570 — Salla 1490

ƏCA 8014 — LIISA 286

Võru raj. Antsla sovh. tehnikum
Sünd. 1. XI 1963. a. Võru raj. Antsla sovh. tehnikum, RTR 27. XI 1965. a

Areng: 21—200—150—131—90—8/7
Jõudlus: 2—1—11—10—83,5—19,2 — eliit

ISA: Juuru 3049 — EMA: ƏCA 6822 — Liisa 4988
18-kuuselt eluskaal 240 kg, kere pikkus 165 sm, rinna ümbermõõt 150 sm, üldklass — eliit
II: ƏCA 2631 — Juuru 1227
IE: ƏCA 5570 — Salla 1490

ƏCA 8016 — LIISA 300

Võru raj. Antsla sovh. tehnikum
Sünd. 5. XII 1963. a. Võru raj. Antsla sovh. tehnikum, RTR 27. XI 1965. a

Areng: 21—213—152—145—90—7/7
Jõudlus: 1—1—15—15—76—18,1 — eliit

ISA: Juuru 3051 — EMA: ƏCA 6820 — Liisa 4984
18-kuuselt eluskaal 240 kg, kere pikkus 165 sm, rinna ümbermõõt 150 sm, üldklass — eliit
II: ƏCA 2631 — Juuru 1227
IE: ƏCA 5570 — Salla 1490

ƏCA 8018 — LIISA 304

Võru raj. Antsla sovh. tehnikum
Sünd. 5. XII 1963. a. Võru raj. Antsla sovh. tehnikum, RTR 27. XI 1965. a.

Areng: 21—213—150—147—90—7/7
Jõudlus: 1—1—13—12—86,5—15,9 — eliit

ISA: Juuru 3051 — EMA: ƏCA 6820 — Liisa 4984
18-kuuselt eluskaal 240 kg, kere pikkus 165 sm, rinna ümbermõõt 150 sm, üldklass — eliit
II: ƏCA 2631 — Juuru 1227
IE: ƏCA 5570 — Salla 1490

ƏCA 8020 — KIIA 314

Võru raj. Antsla sovh. tehnikum
Sünd. 17. XII 1963. a. Võru raj. Antsla sovh. tehnikum, RTR 27. XI 1965. a.

Areng: 20—207—155—140—90—7/7
Jõudlus: 2—1—11—11—88—21 — eliit

ISA: ƏCA 2895 — Juuru 3043

EMA: ƏCA 6824 — Kiia 2686

ƏCA 8022 — KIIA 326

Võru raj. Antsla sovh. tehnikum
Sünd. 17. XII 1963. a. Võru raj. Antsla sovh. tehnikum, RTR 27. XI 1965. a.

Areng: 20—207—155—140—90—7/6
Jõudlus: 2—1—11—10—76—18,7 — eliit

ISA: ƏCA 2895 — Juuru 3043

EMA: ƏCA 6824 — Kiia 2686

ƏCA 8024 — LIISA 362

Võru raj. Antsla sovh. tehnikum
Sünd. 23. III 1964. a. Võru raj. Antsla sovh. tehnikum, RTR 27. XI 1965. a.

Areng: 17—180—145—128—90—7/6
Jõudlus: 1—1—12—12—102,5—19,3 — eliit

ISA: Juuru 3051
18-kuuselt eluskaal 240 kg, kere pikkus 165 sm, rinna ümbermõõt 150 sm, üldklass — eliit
II: ƏCA 2631 — Juuru 1227
IE: ƏCA 5570 — Salla 1490

EMA: Liisa 5012
19-kuuselt eluskaal 188 kg, kere pikkus 148 sm, rinna ümbermõõt 135 sm, viljakus 10,0, piimakus 84,5, üldklass — I
EI: ƏCA 2719 — Arvik 4331
EE: ƏCA 5614 — Liisa 74

ƏCA 8026 — KIIA 414

Võru raj. Antsla sovh. tehnikum
Sünd. 6. IV 1964. a. Võru raj. Antsla sovh. tehnikum, RTR 27. XI 1965. a.

Areng: 17—180—144—128—90—7/7
Jõudlus: 1—1—11—11—91,5—21,1 — eliit

ISA: Juuru 3051
18-kuuselt eluskaal 240 kg, kere pikkus 165 sm, rinna ümbermõõt 150 sm, üldklass — eliit
II: ƏCA 2631 — Juuru 1227
IE: ƏCA 5570 — Salla 1490

EMA: Kiia 2688
29-kuuselt eluskaal 220 kg, kere pikkus 154 sm, rinna ümbermõõt 140 sm, viljakus 10,5, piimakus 80, üldklass — I
EI: ƏCA 2645 — Arvik 2893
EE: ƏCA 5084 — Kiia 1280

ƏCA 8028 — LIISA 424

Võru raj. Antsla sovh. tehnikum
Sünd. 9. IV 1964. a. Võru raj. Antsla sovh. tehnikum, RTR 27. XI 1965. a.

Areng: 17—190—153—128—89—6/6
Jõudlus: 1—1—11—11—65—18,8 — I

ISA: Juuru 3051
18-kuuselt eluskaal 240 kg, kere pikkus 165 sm, rinna ümbermõõt 150 sm, üldklass — eliit
II: ƏCA 2631 — Juuru 1227
IE: ƏCA 5570 — Salla 1490

EMA: ƏCA 6816 — Liisa 4966

ƏCA 8030 — KIIA 454

Võru raj. Antsla sovh. tehnikum
Sünd. 1. V 1964. a. Võru raj. Antsla sovh. tehnikum, RTR 27. XI 1965. a.

Areng: 16—180—146—135—90—7/7
Jõudlus: 1—1—11—11—91,5—19,7 — eliit

ISA: Juuru 3051
18-kuuselt eluskaal 240 kg, kere pikkus 165 sm, rinna ümbermõõt 150 sm, üldklass — eliit
II: ƏCA 2631 — Juuru 1227
IE: ƏCA 5570 — Salla 1490

EMA: Kiia 2692
18-kuuselt eluskaal 185 kg, kere pikkus 146 sm, rinna ümbermõõt 132 sm, viljakus 10,5, piimakus 82,5, üldklass — I
EI: ƏCA 2645 — Arvik 2893
EE: ƏCA 5084 — Kiia 1280

ƏCA 8032 — LIISA 42

Rakvere raj. Vinni näidissovh. tehnikum
Sünd. 2. V 1962. a. Rakvere raj. Vinni näidissovh. tehnikum, RTR 30. XI 1965. a.

Areng: 40—248—159—152—92—7/7
Jõudlus: 5—3—11—11—83—18,6 — eliit

ISA: ƏCA 2687 — Juuru 2277/2

EMA: ƏCA 6614 — Liisa 4668

ƏCA 8034 — LIISA 117

Rakvere raj. Vinni näidissovh. tehnikum
Sünd. 4. V 1962. a. Rakvere raj. Vinni näidissovh. tehnikum, RTR 30. XI 1965. a.

Areng: 40—239—158—146—91—6/7
Jõudlus: 3—2—11,5—11,5—81—17,7 — eliit

ISA: ƏCA 2863 — Juuru 2353

EMA: Liisa 4726
16-kuuselt eluskaal 190 kg, kere pikkus 142 sm, rinna ümbermõõt 137 sm, viljakus 13,0, piimakus 46,5, üldklass — eliit
EI: ƏCA 2605 — Valde 1483
EE: ƏCA 4218 — Liisa 60/3656

ЭСА 8036 — KIIA 124

Rakvere raj. Vinni näidissovh. tehnikum
Sünd. 6. V 1962. a. Rakvere raj. Vinni näidissovh. tehnikum, RTR 30. XI 1965. a.

Areng: 40—249—160—148—90—7/7
Jõudlus: 5—3—11,7—11,7—88—17,5 — eliit

ISA: ЭСА 2687 — Juuru 2277/2 EMA: ЭСА 6518 — Kiia 1478

ЭСА 8038 — KAI 125

Rakvere raj. Vinni näidissovh. tehnikum
Sünd. 9. V 1962. a. Rakvere raj. Vinni näidissovh. tehnikum, RTR 30. XI 1965. a.

Areng: 40—286—167—164—92—7/7
Jõudlus: 5—3—11,3—11,3—74—15,8 — eliit

ISA: Juuru 2247
14-kuuselt eluskaal 180 kg, kere pikkus 160 sm, rinna ümbermõõt 132 sm, üldklass — eliit
EMA: ЭСА 6198 — Kai 4642/64
II: ЭСА 2631 — Juuru 1227
IE: ЭСА 4562 — Salla 1248

ЭСА 8040 — ALLE 140

Rakvere raj. Vinni näidissovh. tehnikum
Sünd. 18. V 1961. a. Tartu raj. Tartu näidissovh., RTR 30. XI 1965. a.

Areng: 51—256—172—148—91—7/7
Jõudlus: 6—4—12—12—103,3—17,7 — eliit

ISA: Delfiin 1313
17-kuuselt eluskaal 220 kg, kere pikkus 155 sm, rinna ümbermõõt 143 sm, üldklass — eliit
EMA: Alle 1008
19-kuuselt eluskaal 190 kg, kere pikkus 145 sm, rinna ümbermõõt 137 sm, viljakus 10,0, piimakus 93,0, üldklass — eliit
II: ЭСА 2609 — Delfiin 2393
IE: ЭСА 3594 — Ellu 316
EI: ЭСА 2555 — Lafett 1515
EE: ЭСА 4360 — Alle 266

Järglaste kontrollnuuma andmed

Kuldiga ЭСА 2687 — Juuru 2277
634—4,56—192—34,5—91,5—28,9—13,3—13,1—11,6—11,6—35—36—71
Rahuldav juurdekasv, söödaväärindus jätab soovida, lihakeha lühike, singid väikesed, peekoni tüüp mitterahuldav.

ЭСА 8042 — KIIA 164

Rakvere raj. Vinni näidissovh. tehnikum
Sünd. 9. V 1962. a. Rakvere raj. Vinni näidissovh. tehnikum, RTR 30. XI 1965. a.

Areng: 40—264—160—151—91—7/7
Jõudlus: 3—2—12,5—12,5—87,5—16,9 — eliit

ISA: ЭСА 2689 — Juuru 2313/3 EMA: ЭСА 6548 — Kiia 1324

ƏCA 8044 — KIIA 166

Rakvere raj. Vinni näidissovh. tehnikum
Sünd. 9. V 1962. a. Rakvere raj. Vinni näidissovh. tehnikum, RTR 30. XI 1965. a.

Areng: 40—288—170—155—90—7/7
Jõudlus: 4—3—11,7—11,7—76,3—16,3 — eliit

ISA: ƏCA 2689 — Juuru 2313/3

EMA: ƏCA 6548 — Kiia 1324

ƏCA 8046 — SALLA 224

Rakvere raj. Vinni näidissovh. tehnikum
Sünd. 12. V 1962. a. Rakvere raj. Vinni näidissovh. tehnikum, RTR 30. XI 1965. a.

Areng: 40—289—170—149—91—7/7
Jõudlus: 3—2—11,5—11,5—94—17,6 — eliit

ISA: ƏCA 2693 — Svat 317

EMA: ƏCA 6574 — Salla 2236

ƏCA 8048 — TUISK 232

Rakvere raj. Vinni näidissovh. tehnikum
Sünd. 12. V 1962. a. Rakvere raj. Vinni näidissovh. tehnikum, RTR 30. XI 1965. a.

Areng: 40—290—165—162—90—7/7
Jõudlus: 2—1—12—12—90—18,6 — eliit

ISA: ƏCA 2697 — Svat 293

EMA: Tuisk 2300/18
41-kuuselt eluskaal 252 kg, kere pikkus 161 sm, rinna ümbermõõt 154 sm, viljakus 12,3, piimakus 76,0, üldklass — eliit
EI: Neptun 3591
EE: ƏCA 4824 — Kiia 846
EII: ƏCA 2495 — Neptun 913
EIE: ƏCA 3920 — Leedi 3232

ƏCA 8050 — SALLA 244

Rakvere raj. Vinni näidissovh. tehnikum
Sünd. 12. V 1962. a. Rakvere raj. Vinni näidissovh. tehnikum, RTR 30. XI 1965. a.

Areng: 40—286—162—158—91—7/7
Jõudlus: 3—2—11,5—11,5—86,5—17,6 — eliit

ISA: Svat 297
6-kuuselt eluskaal 80 kg, kere pikkus 110 sm, üldklass — eliit
II: Svat 1287
IE: ƏCA 4858 — Kiia 970
III: ƏCA 2563 — Svat 1031
IIE: ƏCA 3018 — Ellu 106

EMA: Salla 2408
16-kuuselt eluskaal 177 kg, kere pikkus 145 sm, rinna ümbermõõt 129 sm, viljakus 10,0, piimakus 70,0, üldklass — eliit
EI: ƏCA 2631 — Juuru 1227
EE: Salla 1502
EEI: ƏCA 2573 — Dratšun 309
EEE: ƏCA 3762 — Salla 864

ЭСА 8052 — HAAVA 303

Rakvere raj. Vinni näidissovh. tehnikum
Sünd. 13. V 1962. a. Rakvere raj. Vinni näidissovh. tehnikum, RTR 30. XI 1965. a.

Areng: 39—246—162—161—91—8/8
Jõudlus: 5—3—11,3—11,3—90—19,0 — eliit

ISA: Svat 327
16-kuuselt eluskaal 200 kg, kere pikkus 155 sm, rinna ümbermõõt 139 sm, üldklass — eliit
II: Svat 1287
IE: ЭСА 4862 — Kiia 978/34
III: ЭСА 2563 — Svat 1031
IIE: ЭСА 3018 — Ellu 106

EMA: Haava 2484
26-kuuselt eluskaal 227 kg, kere pikkus 157 sm, rinna ümbermõõt 136 sm, viljakus 10,0, piimakus 78,7, üldklass — eliit
EI: ЭСА 2631 — Juuru 1227
EE: ЭСА 4544 — Haava 996

ЭСА 8054 — KIIA 344

Rakvere raj. Vinni näidissovh. tehnikum
Sünd. 19. V 1962. a. Rakvere raj. Vinni näidissovh. tehnikum, RTR 30. XI 1965. a.

Areng: 39—235—160—145—91—7/7
Jõudlus: 5—3—11,7—11,7—90—18,6 — eliit

ISA: ЭСА 2687 — Juuru 2277/2

EMA: Kiia 1466
15-kuuselt eluskaal 192 kg, kere pikkus 146 sm, rinna ümbermõõt 136 sm, viljakus 9,0, piimakus 59,0, üldklass — eliit
EI: ЭСА 2555 — Lafett 1515
EE: ЭСА 3464 — Kiia 282

ЭСА 8056 — KIIA 434

Rakvere raj. Vinni näidissovh. tehnikum
Sünd. 23. V 1962. a. Rakvere raj. Vinni näidissovh. tehnikum, RTR 30. XI 1965. a.

Areng: 40—256—175—150—92—7/7
Jõudlus: 4—3—11,3—11,3—79—17,3 — eliit

ISA: ЭСА 2697 — Svat 293

EMA: ЭСА 5176 — Kiia 1760

Järglaste kontrollnuuma andmed

Kuldiga ЭСА 2811 — Vilgas 1373
634—4,08—196—33,0—94—27,8—12,6—12,4—11,9—12,4—28—33—61
Juurdekasv ja söödaväärindus rahuldav, singid peaaegu rahuldavad, peekoni tüüp üle rahuldava.

ЭСА 8058 — SALLA 564

Rakvere raj. Vinni näidissovh. tehnikum
Sünd. 1. VI 1962. a. Rakvere raj. Vinni näidissovh. tehnikum, RTR 30. XI 1965. a.

Areng: 39—236—160—146—91—7/7
Jõudlus: 3—2—11,5—12—101—17,4 — eliit

ISA: ЭСА 2695 — Svat 272

EMA: ЭСА 8158 — Salla 2454

ЭСА 8060 — TUISK 590

Rakvere raj. Vinni näidissovh. tehnikum
Sünd. 1. VI 1962. a. Rakvere raj. Vinni näidissovh. tehnikum, RTR 30. XI 1965. a.

Areng: 39—238—160—145—91—7/7
Jõudlus: 5—3—12,7—12,7—89—19,3 — eliit

ISA: Svat 327
16-kuuselt eluskaal 200 kg, kere pikkus 155 sm, rinna ümbermõõt 139 sm, üldklass — eliit
II: Svat 1287
IE: ЭСА 4862 — Kiia 978/34
III: ЭСА 2563 — Svat 1031
IIE: ЭСА 3018 — Ellu 106

EMA: Tuisk 2438
27-kuuselt eluskaal 233 kg, kere pikkus 158 sm, rinna ümbermõõt 144 sm, viljakus 10,0, piimakus 72,5, üldklass — eliit
EI: ЭСА 2631 — Juuru 1227
EE: Tuisk 1468
EEI: ЭСА 2573 — Dratšun 309
EEE: ЭСА 4540 — Tuisk 968

ЭСА 8062 — MAIE 726

Rakvere raj. Vinni näidissovh. tehnikum
Sünd. 30. IX 1963. a. Tartu raj. «Külvaja» kolh., RTR 30. XI 1965. a.

Areng: 23—227—157—143—91—7/7
Jõudlus: 2—1—12—12—82—15 — eliit

ISA: ЭСА 2699 — Vilgas 8741

EMA: ЭСА 5184 — Maie 38

ЭСА 8064 — KIIA 748

Rakvere raj. Vinni näidissovh. tehnikum
Sünd. 22. IX 1962. a. Rakvere raj. Vinni näidissovh. tehnikum, RTR 30. XI 1965. a.

Areng: 35—248—165—145—91—7/7
Jõudlus: 4—3—11—11—85—21,8 — eliit

ISA: ЭСА 2863 — Juuru 2353

EMA: ЭСА 6200 — Kiia 284/108

ЭСА 8066 — КИА 756

Rakvere raj. Vinni näidissovh. tehnikum
Sünd. 7. IV 1964. a. Rakvere raj. Vinni näidissovh. tehnikum, RTR 30. XI 1965. a.

Areng: 17—203—154—143—91—7/7
Jõudlus: 1—1—11—11—76—16,8 — eliit

ISA: ЭСА 2687 — Juuru 2277/2

EMA: Kiia 250
51-kuuselt eluskaal 248 kg, kere pikkus 167 sm, rinna ümbermõõt 145 sm, viljakus 11,7, piimakus 91,8, üldklass — eliit
EI: Svat 1329
EE: Kiia 1116
EII: ЭСА 2563 — Svat 1031
EIE: ЭСА 4238 — Ellu 1996
EEI: ЭСА 2579 — Samson 1041
EEE: ЭСА 4002 — Kiia 500

ЭСА 8068 — TUISK 780

Rakvere raj. Vinni näidissovh. tehnikum
Sünd. 7. IV 1964. a. Rakvere raj. Vinni näidissovh. tehnikum, RTR 30. XI 1965. a.

Areng: 17—199—154—139—92—7/7
Jõudlus: 1—1—11—11—96—18,1 — eliit

ISA: ЭСА 2869 — Juuru 447

EMA: Tuisk 304
27-kuuselt eluskaal 233 kg, kere pikkus 158 sm, rinna ümbermõõt 144 sm, viljakus 11,0, piimakus 91,5, üldklass — eliit
EI: ЭСА 2693 — Svat 317
EE: Tuisk 2472
EEI: ЭСА 2631 — Juuru 1227
EEE: Tuisk 1470

ЭСА 8070 — КИА 784

Rakvere raj. Vinni näidissovh. tehnikum
Sünd. 3. XI 1963. a. Tartu raj. «Külvaja» kolh., RTR 30. XI 1965. a.

Areng: 21—215—156—143—90—7/7
Jõudlus: 1—1—11—11—83—18 — eliit

ISA: ЭСА 2783 — Tabu 1691

EMA: ЭСА 5856 — Kiia 790

ЭСА 8072 — MAIE 790

Rakvere raj. Vinni näidissovh. tehnikum
Sünd. 15. XI 1963. a. Tartu raj. «Külvaja» kolh., RTR 30. XI 1965. a.

Areng: 21—219—159—141—90—7/7
Jõudlus: 1—1—13—13—97—16,9 — eliit

ISA: ЭСА 2783 — Tabu 1691

EMA: ЭСА 5860 — Maie 832/29

ЭСА 8074 — MAIE 810

Rakvere raj. Vinni näidissovh. tehnikum
Sünd. 5. XI 1963. a. Tartu raj. «Külvaja» kolh., RTR 30. XI 1965. a.

Areng: 21—214—157—140—90—7/7
Jõudlus: 1—1—14—14—109—15,0 — eliit

ISA: ЭСА 2783 — Tabu 1691 EMA: ЭСА 5852 — Maie 780

ЭСА 8076 — SALLA 812

Rakvere raj. Vinni näidissovh. tehnikum
Sünd. 8. IV 1964. a. Rakvere raj. Vinni näidissovh. tehnikum, RTR 30. XI 1965. a.

Areng: 17—203—152—142—91—7/7
Jõudlus: 1—1—12—12—72—17,3 — eliit

ISA: ЭСА 2873 — Juuru 113 EMA: ЭСА 6592 — Salla 192

ЭСА 8078 — SALLA 814

Rakvere raj. Vinni näidissovh. tehnikum
Sünd. 8. IV 1964. a. Rakvere raj. Vinni näidissovh. tehnikum, RTR 30. XI 1965. a.

Areng: 17—197—154—136—91—7/6
Jõudlus: 1—1—11—11—88—p — eliit

ISA: ЭСА 2873 — Juuru 113 EMA: ЭСА 6592 — Salla 192

ЭСА 8080 — SALLA 816

Rakvere raj. Vinni näidissovh. tehnikum
Sünd. 8. IV 1964. a. Rakvere raj. Vinni näidissovh. tehnikum, RTR 30. XI 1965. a.

Areng: 17—208—156—140—92—7/7
Jõudlus: 1—1—11—11—83—16,0 — eliit

ISA: ЭСА 2873 — Juuru 113 EMA: ЭСА 6592 — Salla 192

ЭСА 8082 — ELLE 832

Rakvere raj. Vinni näidissovh. tehnikum
Sünd. 3. XII 1963. a. Tartu raj. «Külvaja» kolh., RTR 30. XI 1965. a.

Areng: 21—219—154—148—92—7/7
Jõudlus: 1—1—11—11—64—17,7 — eliit

ISA: ЭСА 2783 — Tabu 1691 EMA: ЭСА 5866 — Elle 920

ЭСА 8084 — SALLA 838

Rakvere raj. Vinni näidissovh. tehnikum
Sünd. 11. IV 1964. a. Rakvere raj. Vinni näidissovh. tehnikum, RTR 30. XI 1965. a.

Areng: 16—196—152—139—91—7/7
Jõudlus: 1—1—11—11—102—21,1 — eliit

ISA: ЭСА 2871 — Juuru 117 EMA: ЭСА 6582 — Salla 298

ЭСА 8086 — KIIA 846

Rakvere raj. Vinni näidissovh. tehnikum
Sünd. 5. XII 1963. a. Tartu raj. «Külvaja» kolh., RTR 30. XI 1965. a.

Areng: 21—219—160—143—90—7/7
Jõudlus: 2—1—11—11—74—16 — eliit

ISA: ЭСА 2783 — Tabu 1691 EMA: ЭСА 6976 — Kiia 1256

ЭСА 8088 — ELLE 862

Rakvere raj. Vinni näidissovh. tehnikum
Sünd. 18. XII 1963. a. Tartu raj. «Külvaja» kolh., RTR 30. XI 1965. a.

Areng: 21—221—158—140—90—7/7
Jõudlus: 1—1—12—12—86—15,8 — eliit

ISA: ЭСА 2699 — Vilgas 8741 EMA: ЭСА 4684 — Elle 2

ЭСА 8090 — ELLE 866

Rakvere raj. Vinni näidissovh. tehnikum
Sünd. 18. XII 1963. a. Tartu raj. «Külvaja» kolh., RTR 30. XI 1965. a.

Areng: 21—215—156—138—90—7/7
Jõudlus: 1—1—12—12—86—14,2 — eliit

ISA: ЭСА 2699 — Vilgas 8741 EMA: ЭСА 4684 — Elle 2

ЭСА 8092 — ELLE 868

Rakvere raj. Vinni näidissovh. tehnikum
Sünd. 18. XII 1963. a. Tartu raj. «Külvaja» kolh., RTR 30. XI 1965. a.

Areng: 20—214—156—142—92—7/7
Jõudlus: 2—1—11—11—86—19 — eliit

ISA: ЭСА 2699 — Vilgas 8741 EMA: ЭСА 4684 — Elle 2

ЭСА 8094 — SALLA 870

Rakvere raj. Vinni näidissovh. tehnikum
Sünd. 11. IV 1964. a. Rakvere raj. Vinni näidissovh. tehnikum, RTR 30. XI 1965. a.

Areng: 16—207—152—142—91—7/7
Jõudlus: 1—1—14—14—94—15,5 — eliit

ISA: ЭСА 2871 — Juuru 117

EMA: ЭСА 6570 — Salla 198

ЭСА 8096 — KIIA 878

Rakvere raj. Vinni näidissovh. tehnikum
Sünd. 11. IV 1964. a. Rakvere raj. Vinni näidissovh. tehnikum, RTR 30. XI 1965. a.

Areng: 17—203—155—138—92—7/7
Jõudlus: 1—1—12—12—87—16,6 — eliit

ISA: ЭСА 2869 — Juuru 447

EMA: Kiia 288
27-kuuselt eluskaal 230 kg, kere pikkus 158 sm, rinna ümbermõõt 144 sm, viljakus 12,0, piimakus 83,5, üldklass — eliit
EI: ЭСА 2695 — Svat 272
EE: Kiia 2054
EEI: Valde 1487
EEE: Kiia 986

ЭСА 8098 — KIIA 882

Rakvere raj. Vinni näidissovh. tehnikum
Sünd. 11. IV 1964. a. Rakvere raj. Vinni näidissovh. tehnikum, RTR 30. XI 1965. a.

Areng: 17—196—153—138—91—7/7
Jõudlus: 1—1—12—12—83—15,8 — eliit

ISA: ЭСА 2869 — Juuru 447

EMA: Kiia 288
27-kuuselt eluskaal 230 kg, kere pikkus 158 sm, rinna ümbermõõt 144 sm, viljakus 12,0, piimakus 83,5, üldklass — eliit
EI: ЭСА 2695 — Svat 272
EE: Kiia 2054
EEI: Valde 1487
EEE: Kiia 986

ЭСА 8100 — LIISA 898

Rakvere raj. Vinni näidissovh. tehnikum
Sünd. 11. IV 1964. a. Rakvere raj. Vinni näidissovh. tehnikum, RTR 30. XI 1965. a.

Areng: 17—213—154—150—92—7/7
Jõudlus: 1—1—11—11—79—16,5 — eliit

ISA: ЭСА 2698 — Juuru 2313/3

EMA: ЭСА 8162 — Liisa 4720

ЭСА 8102 — LIISA 900

Rakvere raj. Vinni näidissovh. tehnikum
Sünd. 11. IV 1964. a. Rakvere raj. Vinni näidissovh. tehnikum, RTR 30. XI 1965. a.

Areng: 17—197—153—140—91—7/7
Jõudlus: 1—1—11—11—76—15,8 — eliit

ISA: ЭСА 2689 — Juuru 2313/3

EMA: ЭСА 8162 — Liisa 4720

ЭСА 8104 — SALLA 910

Rakvere raj. Vinni näidissovh. tehnikum
Sünd. 11. IV 1964. a. Rakvere raj. Vinni näidissovh. tehnikum, RTR 30. XI 1965. a.

Areng: 17—200—155—139—92—7/6
Jõudlus: 1—1—13—13—106—16,8 — eliit

ISA: ЭСА 2867 — Juuru 519

EMA: ЭСА 6576 — Salla 296

ЭСА 8106 — ELLE 938

Rakvere raj. Vinni näidissovh. tehnikum
Sünd. 3. I 1964. a. Tartu raj. «Külvaja» kolh., RTR 30. XI 1965. a.

Areng: 20—211—156—142—92—7/7
Jõudlus: 1—1—11—11—92—12,6 — eliit

ISA: ЭСА 2781 — Tabu 1695

EMA: ЭСА 4696 — Elle 4770

ЭСА 8108 — KIIA 960

Rakvere raj. Vinni näidissovh. tehnikum
Sünd. 17. IV 1964. a. Rakvere raj. Vinni näidissovh. tehnikum, RTR 30. XI 1965. a.

Areng: 16—196—154—139—91—7/7
Jõudlus: 1—1—11—11—84—17,1 — eliit

ISA: ЭСА 2863 — Juuru 2353

EMA: ЭСА 6200 — Kiia 284/108

ЭСА 8110 — HAAVA 962

Rakvere raj. Vinni näidissovh. tehnikum
Sünd. 2. I 1963. a. Rakvere raj. Vinni näidissovh. tehnikum, RTR 30. XI 1965. a.

Areng: 32—239—164—160—91—7/7
Jõudlus: 2—1—14—14—98—18,7 — eliit

ISA: ЭСА 2691 — Svat 315

EMA: Haava 2484
26-kuuselt eluskaal 227 kg, kere pikkus 157 sm, rinna ümbermõõt 136 sm, viljakus 10,0, piimakus 78,7, üldklass — eliit
EI: ЭСА 2631 — Juuru 1227
EE: ЭСА 4544 — Haava 996

ƏCA 8112 — KAI 972

Rakvere raj. Vinni näidissovh. tehnikum
Sünd. 17. IV 1964. a. Rakvere raj. Vinni näidissovh. tehnikum, RTR 30. XI 1965. a.

Areng: 16—200—157—142—92—7/7
Jõudlus: 1—1—11—11—63—15 — eliit

ISA: ƏCA 2875 — Juuru 101 EMA: ƏCA 6628 — Kai 186

ƏCA 8114 — KIIA 990

Rakvere raj. Vinni näidissovh. tehnikum
Sünd. 1. II 1964. a. Tartu raj. «Külvaja» kolh., RTR 30. XI 1965. a.

Areng: 19—215—156—142—92—7/7
Jõudlus: 1—1—12—12—88—17,8 — eliit

ISA: ƏCA 2783 — Tabu 1691 EMA: ƏCA 5878 — Kiia 1278/20

ƏCA 8116 — MAIE 1024

Rakvere raj. Vinni näidissovh. tehnikum
Sünd. 15. II 1964. a. Tartu raj. «Külvaja» kolh., RTR 30. XI 1965. a.

Areng: 18—203—154—140—92—7/7
Jõudlus: 1—1—11—11—77—14,0 — eliit

ISA: ƏCA 2783 — Tabu 1691 EMA: ƏCA 6972 — Maie 934

ƏCA 8118 — LIISA 1108

Rakvere raj. Vinni näidissovh. tehnikum
Sünd. 20. IV 1964. a. Rakvere raj. Vinni näidissovh. tehnikum, RTR 30. XI 1965. a.

Areng: 16—193—150—137—91—7/7
Jõudlus: 1—1—12—12—80—15,6 — eliit

ISA: ƏCA 2877 — Arvik 739 EMA: ƏCA 6610 — Liisa 2468

ƏCA 8120 — SALLA 1146

Rakvere raj. Vinni näidissovh. tehnikum
Sünd. 15. I 1963. a. Rakvere raj. Vinni näidissovh. tehnikum, RTR 30. XI 1965. a.

Areng: 32—235—159—145—90—7/7
Jõudlus: 2—1—13—13—103—18,2 — eliit

ISA: ƏCA 2693 — Svat 317 EMA: ƏCA 6568 — Salla 2230

ƏCA 8122 — MAIE 1150

Rakvere raj. Vinni näidissovh. tehnikum
Sünd. 15. IV 1964. a. Tartu raj. «Külvaja» kolh., RTR 30. XI 1965. a.

Areng: 16—203—150—145—91—7/7
Jõudlus: 1—1—11—11—78—16 — eliit

ISA: ƏCA 2699 — Vilgas 8741 EMA: ƏCA 5840 — Maie 20

ƏCA 8124 — MAIE 1154

Rakvére raj. Vinni näidissovh. tehnikum
Sünd. 15. IV 1964. a. Tartu raj. «Külvaja» kolh., RTR 30. XI 1965. a.

Areng: 16—198—153—133—91—7/6
Jõudlus: 1—1—14—14—103—15,0 — eliit

ISA: ƏCA 2699 — Vilgas 8741

EMA: ƏCA 5840 — Maie 20

ƏCA 8126 — LIISA 1164

Rakvere raj. Vinni näidissovh. tehnikum
Sünd. 22. IV 1964. a. Rakvere raj. Vinni näidissovh. tehnikum, RTR 30. XI 1965. a.

Areng: 16—193—150—137—90—7/7
Jõudlus: 1—1—12—12—87—16,8 — eliit

ISA: ƏCA 2877 — Arvik 739

EMA: ƏCA 6612 — Liisa 2116

ƏCA 8128 — KIIA 1180

Rakvere raj. Vinni näidissovh. tehnikum
Sünd. 22. IV 1964. a. Rakvere raj. Vinni näidissovh. tehnikum, RTR 30. XI 1965. a.

Areng: 16—208—152—150—91—7/7
Jõudlus: 1—1—11—11—71—15,0 — eliit

ISA: ƏCA 2883 — Arvik 757

EMA: Kiia 2428
31-kuuselt eluskaal 240 kg, kere pikkus 159 sm, rinna ümbermõõt 146 sm, viljakus 12,0, piimakus 92,0, üldklass — eliit
EI: ƏCA 2639 — Juuru 2313/3
EE: Kiia 1450
EEI: Dratšun 1419
EEE: ƏCA 4368 — Kiia 706

ƏCA 8130 — SALLA 1190

Rakvere raj. Vinni näidissovh. tehnikum
Sünd. 30. I 1963. a. Rakvere raj. Vinni näidissovh. tehnikum, RTR 30. XI 1965. a.

Areng: 31—239—162—145—90—8/7
Jõudlus: 1—1—12—12—90—17 — eliit

ISA: ƏCA 2695 — Svat 272

EMA: Salla 2442
16-kuuselt eluskaal 193 kg, kere pikkus 143 sm, rinna ümbermõõt 138 sm, viljakus 9,0, piimakus 70,0, üldklass — eliit
EI: ƏCA 2631 — Juuru 1227
EE: ƏCA 5570 — Salla 1490

ƏCA 8132 — SALLA 1208

Rakvere raj. Vinni näidissovh. tehnikum
Sünd. 30. I 1963. a. Rakvere raj. Vinni näidissovh. tehnikum, RTR 30. XI 1965. a.

Areng: 31—239—159—146—91—7/7
Jõudlus: 3—2—11,5—11,5—84—19,2 — eliit

ISA: Svat 327
16-kuuselt eluskaal 200 kg, kere pikkus 155 sm, rinna ümbermõõt 139 sm, üldklass — eliit
II: Svat 1287
IE: ƏCA 4862 — Kiia 978/34
III: ƏCA 2563 — Svat 1031
IIE: ƏCA 3018 — Ellu 106

EMA: Salla 2406
27-kuuselt eluskaal 230 kg, kere pikkus 155 sm, rinna ümbermõõt 144 sm, viljakus 10,0, piimakus 63,0, üldklass — eliit
EI: ƏCA 2631 — Juuru 1227
EE: Salla 1502
EEI: ƏCA 2573 — Dratšun 309
EEE: ƏCA 3762 — Salla 864

ƏCA 8134 — LIISA 1368

Rakvere raj. Vinni näidissovh. tehnikum
Sünd. 28. IV 1964. a. Rakvere raj. Vinni näidissovh. tehnikum, RTR 30. XI 1965. a.

Areng: 16—202—154—139—90—7/6
Jõudlus: 1—1—11—11—63—14,1 — eliit

ISA: ƏCA 2883 — Arvik 757

EMA: Liisa 2358
32-kuuselt eluskaal 238 kg, kere pikkus 159 sm, rinna ümbermõõt 145 sm, viljakus 11,0, piimakus 81,0, üldklass — eliit
EI: ƏCA 2687 — Juuru 2277/2
EE: ƏCA 6606 — Liisa 210

ƏCA 8136 — KIIA 2068

Rakvere raj. Vinni näidissovh. tehnikum
Sünd. 4. I 1963. a. Rakvere raj. Vinni näidissovh. tehnikum, RTR 30. XI 1965. a.

Areng: 32—266—168—154—90—7/7
Jõudlus: 1—1—12—12—95—17,5 — eliit

ISA: ƏCA 2687 — Juuru 2277/2

EMA: ƏCA 6192 — Kiia 1444/49

ƏCA 8138 — KIIA 2184

Rakvere raj. Vinni näidissovh. tehnikum
Sünd. 11. I 1963. a. Rakvere raj. Vinni näidissovh. tehnikum, RTR 30. XI 1965. a.

Areng: 32—241—157—148—90—6/7
Jõudlus: 2—1—11—11—83—18,1 — eliit

ISA: Dratšun 2259
28-kuuselt eluskaal 320 kg, kere pikkus 179 sm, rinna ümbermõõt 163 sm, üldklass — eliit
II: ƏCA 2573 — Dratšun 309
IE: ƏCA 4554 — Salla 1068

EMA: ƏCA 6544 — Kiia 1448

ƏCA 8140 — KIIA 2298

Rakvere raj. Vinni näidissovh. tehnikum
Sünd. 20. I 1963. a. Rakvere raj. Vinni näidissovh. tehnikum, RTR 30. XI 1965. a.

Areng: 31—282—172—145—90—6/7
Jõudlus: 2—1—12—12—91—16,3 — eliit

ISA: ƏCA 2689 — Juuru 2313/3

EMA: ƏCA 5176 — Kiia 1760

ƏCA 8142 — LIISA 2198

Rakvere raj. Vinni näidissovh. tehnikum
Sünd. 13. I 1963. a. Rakvere raj. Vinni näidissovh. tehnikum, RTR 30. XI 1965. a.

Areng: 35—243—162—145—91—7/7
Jõudlus: 2—1—11—11—87—20,8 — eliit

ISA: ƏCA 2689 — Juuru 2313/3

EMA: Liisa 4698
52-kuuselt eluskaal 288 kg, kere pikkus 180 sm, rinna ümbermõõt 162 sm, viljakus 11,0, piimakus 83,0, üldklass — eliit
EI: ƏCA 2603 — Dollar 4151
EE: ƏCA 5608 — Liisa 69

ƏCA 8144 — LIISA 2202

Rakvere raj. Vinni näidissovh. tehnikum
Sünd. 13. I 1963. a. Rakvere raj. Vinni näidissovh. tehnikum, RTR 30. XI 1965. a.

Areng: 31—256—166—147—90—7/7
Jõudlus: 2—1—12—12—91—19,9 — eliit

ISA: ƏCA 2689 — Juuru 2313/3

EMA: Liisa 4698
52-kuuselt eluskaal 288 kg, kere pikkus 180 sm, rinna ümbermõõt 162 sm, viljakus 11,0, piimakus 83,0, üldklass — eliit
EI: ƏCA 2603 — Dollar 4151
EE: ƏCA 5608 — Liisa 69

ƏCA 8146 — KIIA 2228

Rakvere raj. Vinni näidissovh. tehnikum
Sünd. 15. I 1963. a. Rakvere raj. Vinni näidissovh. tehnikum, RTR 30. XI 1965. a.

Areng: 31—239—158—146—91—7/7
Jõudlus: 2—1—12—12—120—17,4 — eliit

ISA: ƏCA 2687 — Juuru 2277/2

EMA: ƏCA 6550 — Kiia 1484

ƏCA 8148 — LIISA 2246

Rakvere raj. Vinni näidissovh. tehnikum
Sünd. 15. I 1963. a. Rakvere raj. Vinni näidissovh. tehnikum, RTR 30. XI 1965. a.

Areng: 31—296—173—165—91—7/7
Jõudlus: 2—1—12—12—85—17,1 — eliit

ISA: ƏCA 2689 — Juuru 2313/3

EMA: Liisa 1828
23-kuuselt eluskaal 233 kg, kere pikkus 158 sm, rinna ümbermõõt 144 sm, viljakus 12,0, piimakus 85,0, üldklass — eliit
EI: ƏCA 2579 — Samson 1041
EE: ƏCA 3994 — Liisa 2816

ƏCA 8150 — LIISA 2356

Rakvere raj. Vinni näidissovh. tehnikum
Sünd. 20. I 1963. a. Rakvere raj. Vinni näidissovh. tehnikum, RTR 30. XI 1965. a.

Areng: 32—233—159—145—91—7/7
Jõudlus: 3—2—11,5—11,5—99,5—17,5 — eliit

ISA: ƏCA 2687 — Juuru 2277/2

EMA: ƏCA 6606 — Liisa 210

ƏCA 8152 — LIISA 2378

Rakvere raj. Vinni näidissovh. tehnikum
Sünd. 25. I 1963. a. Rakvere raj. Vinni näidissovh. tehnikum, RTR 30. XI 1965. a.

Areng: 31—250—163—144—91—7/7
Jõudlus: 2—1—12—12—83—15,9 — eliit

ISA: ƏCA 2685 — Juuru 2279/1

EMA: Liisa 116
39-kuuselt eluskaal 242 kg, kere pikkus 161 sm, rinna ümbermõõt 146 sm, viljakus 12,0, piimakus 80,6, üldklass — eliit
EI: ƏCA 2653 — Svat 1355
EE: Liisa 972
EEI: ƏCA 2579 — Samson 1041
EEE: ƏCA 3996 — Liisa 2842

ƏCA 8154 — KIIA 2424

Rakvere raj. Vinni näidissovh. tehnikum
Sünd. 25. I 1963. a. Rakvere raj. Vinni näidissovh. tehnikum, RTR 30. XI 1965. a.

Areng: 31—240—159—146—90—7/8
Jõudlus: 2—1—12—12—92—17,6 — eliit

ISA: ƏCA 2689 — Juuru 2313/3

EMA: Kiia 1450
51-kuuselt eluskaal 298 kg, kere pikkus 175 sm, rinna ümbermõõt 170 sm, viljakus 11,7, piimakus 90,0, üldklass — eliit
EI: Dratšun 1419
EE: ƏCA 4368 — Kiia 706
EII: ƏCA 2573 — Dratšun 309
EIE: ƏCA 3764 — Salla 878

ƏCA 8156 — KIIA 2430

Rakvere raj. Vinni näidissovh. tehnikum
Sünd. 25. I 1963. a. Rakvere raj. Vinni näidissovh. tehnikum, RTR 30. XI 1965. a.

Areng: 31—242—159—146—90—7/7
Jõudlus: 3—2—11,5—11,5—94,5—18,3 — eliit

ISA: ƏCA 2689 — Juuru 2313/3

EMA: Kiia 1450
51-kuuselt eluskaal 298 kg, kere pikkus 175 sm, rinna ümbermõõt 170 sm, viljakus 11,7, piimakus 90,0, üldklass — eliit
EI: Dratšun 1419
EE: ƏCA 4368 — Kiia 706
EII: ƏCA 2573 — Dratšun 309
EIE: ƏCA 3764 — Salla 878

ƏCA 8158 — SALLA 2454

Rakvere raj. Vinni näidissovh. tehnikum
Sünd. 26. V 1961. a. Valga raj. «Võidu» kolh., RTR 30. XI 1965. a.

Areng: 51—252—165—148—90—7/8
Jõudlus: 6—4—12—12—82,5—18,3 — eliit

ISA: ƏCA 2631 — Juuru 1227

EMA: ƏCA 5570 — Salla 1490

ƏCA 8160 — LIISA 2476

Rakvere raj. Vinni näidissovh. tehnikum
Sünd. 19. II 1963. a. Rakvere raj. Vinni näidissovh. tehnikum, RTR 30. XI 1965. a.

Areng: 29—233—159—144—92—7/7
Jõudlus: 3—2—11,5—11,5—75—17,4 — eliit

ISA: ƏCA 2685 — Juuru 2279/1

EMA: ƏCA 8162 — Liisa 4720

ЭСА 8162 — LIISA 4720

Rakvere raj. Vinni näidissovh. tehnikum
Sünd. 17. V 1961. a. Viljandi raj. Polli Katsebaas, RTR 30. XI 1965. a.

Areng: 51—272—168—150—91—8/6
Jõudlus: 5—3—12—11,7—88,7—16,5 — eliit

ISA: ЭСА 2605 — Valde 1483 EMA: ЭСА 4218 — Liisa 60/3656

ЭСА 8164 — TAISI 126

Harju raj. «Majaka» kolh.
Sünd. 15. IV 1961. a. Harju raj. «Majaka» kolh., RTR 30. XI 1965. a.

Areng: 52—253—164—159—90—7/7
Jõudlus: 5—3—13—13—76—17,1 — eliit

ISA: ЭСА 2597 — Dratšun 233 EMA: ЭСА 3644 — Taisi 126

ЭСА 8166 — TAISI 330

Harju raj. «Majaka» kolh.
Sünd. 5. II 1962. a. Harju raj. «Majaka» kolh., RTR 30. XI 1965. a.

Areng: 42—270—159—165—90—7/7
Jõudlus: 4—3—13—14—82—16,5 — eliit

ISA: ЭСА 2597 — Dratšun 233 EMA: ЭСА 3646 — Taisi 100

ЭСА 8168 — TAISI 950

Harju raj. «Majaka» kolh.
Sünd. 20. VII 1963. a. Harju raj. «Majaka» kolh., RTR 30. XI 1965. a.

Areng: 25—225—155—145—92—7/7
Jõudlus: 2—1—13—13—61,5—25 — eliit

ISA: ЭСА 2719 — Arvik 4331 EMA: ЭСА 4136 — Taisi 480

ЭСА 8170 — TAISI 1044

Harju raj. «Majaka» kolh.
Sünd. 12. XII 1963. a. Harju raj. «Majaka» kolh., RTR 30. XI 1965. a.

Areng: 20—227—156—146—92—7/7
Jõudlus: 2—1—13—13—87—17,5 — eliit

ISA: ЭСА 2719 — Arvik 4331 EMA: ЭСА 4134 — Taisi 486

ЭСА 8172 — TAISI 1046

Harju raj. «Majaka» kolh.
Sünd. 12. XII 1963. a. Harju raj. «Majaka» kolh., RTR 30. XI 1965. a.

Areng: 20—208—157—145—90—7/7
Jõudlus: 2—1—11—10—69—19,3 — eliit

ISA: ЭСА 2719 — Arvik 4331 EMA: ЭСА 4134 — Taisi 486

ƏCA 8174 — TAISI 1054

Harju raj. «Majaka» kolh.
Sünd. 12. XII 1963. a. Harju raj. «Majaka» kolh., RTR 30. XI 1965. a.

Areng: 20—208—152—145—90—7/7
Jõudlus: 2—1—14—14—84—19,7 — eliit

ISA: ƏCA 2719 — Arvik 4331 EMA: ƏCA 4134 — Taisi 486

ƏCA 8176 — KAI 302

Harju raj. Vasalemma sovh.
Sünd. 3. X 1963. a. Viljandi raj. Mitšurini-nim. kolh., RTR 30. XI 1965. a.

Areng: 23—225—157—142—91—7/7
Jõudlus: 2—1—13—12—144—22,5 — eliit

ISA: ƏCA 2825 — Juuru 3045 EMA: ƏCA 6320 — Kai 5054

ƏCA 8178 — KAI 304

Harju raj. Vasalemma sovh.
Sünd. 3. X 1963. a. Viljandi raj. Mitšurini-nim. kolh., RTR 30. XI 1965. a.

Areng: 23—225—157—142—92—7/7
Jõudlus: 2—1—12—11—87—14 — eliit

ISA: ƏCA 2825 — Juuru 3045 EMA: ƏCA 6320 — Kai 5054

ƏCA 8180 — ELLU 536

Harju raj. Vasalemma sovh.
Sünd. 10. IX 1963. a. Jõgeva raj. «Ühistöö» kolh., RTR 30. XI 1965. a.

Areng: 24—232—163—142—91—7/6
Jõudlus: 2—1—12—12—104—15 — eliit

ISA: ƏCA 2815 — Lafett 1291

EMA: Ellu 124
27-kuuselt eluskaal 215 kg, kere pikkus 150 sm, rinna ümbermõõt 133 sm, viljakus 11,0, piimakus 62,0, üldklass — eliit
EI: ƏCA 2671 — Dollar 4273
EE: ƏCA 5018 — Ellu 140

ƏCA 8182 — ELLU 542

Harju raj. Vasalemma sovh.
Sünd. 15. IX 1963. a. Jõgeva raj. «Ühistöö» kolh., RTR 30. XI 1965. a.

Areng: 23—225—157—142—90—7/7
Jõudlus: 2—1—13—13—110—23,2 — eliit

ISA: ƏCA 2815 — Lafett 1291 EMA: ƏCA 6774 — Ellu 36

ƏCA 8184 — ELLU 608

Harju raj. Vasalemma sovh.
Sünd. 7. XII 1963. a. Jõgeva raj. «Ühistöö» kolh., RTR 30. XI 1965. a.

Areng: 21—213—148—135—91—7/7
Jõudlus: 2—1—13—13—85—16,5 — eliit

ISA: ƏCA 2671 — Dollar 4273

EMA: Ellu 148
21-kuuselt eluskaal 230 kg, kere pikkus 160 sm, rinna ümbermõõt 143 sm, viljakus 10,0, piimakus 86,5, üldklass — eliit
EI: ƏCA 2609 — Delfiin 3293
EE: Ellu 394
EEI: ƏCA 2563 — Svat 1031
EEE: ƏCA 3020 — Ellu 105

ƏCA 8186 — ELLU 614

Harju raj. Vasalemma sovh.
Sünd. 7. XII 1963. a. Jõgeva raj. «Ühistöö» kolh., RTR 30. XI 1965. a.

Areng: 21—216—156—142—92—8/8
Jõudlus: 1—1—12—12—101—21,3 — eliit

ISA: ƏCA 2671 — Dollar 4273

EMA: Ellu 148
21-kuuselt eluskaal 230 kg, kere pikkus 160 sm, rinna ümbermõõt 143 sm, viljakus 10,0, piimakus 86,5, üldklass — eliit
EI: ƏCA 2609 — Delfiin 3293
EE: Ellu 394
EEI: ƏCA 2563 — Svat 1031
EEE: ƏCA 3020 — Ellu 105

ƏCA 8188 — ELLU 616

Harju raj. Vasalemma sovh.
Sünd. 7. XII 1963. a. Jõgeva raj. «Ühistöö» kolh., RTR 30. XI 1965. a.

Areng: 21—230—162—143—91—7/7
Jõudlus: 1—1—13—13—126—25,5 — eliit

ISA: ƏCA 2671 — Dollar 4273

EMA: Ellu 148
21-kuuselt eluskaal 230 kg, kere pikkus 160 sm, rinna ümbermõõt 143 sm, viljakus 10,0, piimakus 86,5, üldklass — eliit
EI: ƏCA 2609 — Delfiin 3293
EE: Ellu 394
EEI: ƏCA 2563 — Svat 1031
EEE: ƏCA 3020 — Ellu 105

ЭСА 8190 — ELLU 630

Harju raj. Vasalemma sovh.
Sünd. 20. XII 1963. a. Jõgeva raj. «Ühistöö» kolh., RTR 30. XI 1965. a.

Areng: 20—208—155—141—92—7/7
Jõudlus: 2—1—12—12—106—19 — eliit

ISA: ЭСА 2815 — Lafett 1291 EMA: ЭСА 6226 — Ellu 44

ЭСА 8192 — MAIE 654

Harju raj. Vasalemma sovh.
Sünd. 13. VIII 1963. a. Tartu raj. «Külvaja» kolh., RTR 30. XI 1965. a.

Areng: 24—226—157—143—93—7/6
Jõudlus: 2—1—12—12—81—20 — eliit

ISA: ЭСА 2699 — Vilgas 8741 EMA: ЭСА 5840 — Maie 20

ЭСА 8194 — ELLE 822

Harju raj. Vasalemma sovh.
Sünd. 19. XI 1963. a. Tartu raj. «Külvaja» kolh., RTR 30. XI 1965. a.

Areng: 21—215—156—142—91—7/7
Jõudlus: 2—1—13—13—93—18 — eliit

ISA: ЭСА 2699 — Vilgas 8741 EMA: ЭСА 5196 — Elle 410

ЭСА 8196 — MAIE 1054

Harju raj. Vasalemma sovh.
Sünd. 13. XI 1963. a. Viljandi raj. Suislepa kolh., RTR 30. XI 1965. a.

Areng: 21—213—156—141—92—7/6
Jõudlus: 2—1—13—13—131—23 — eliit

ISA: ЭСА 2931 — Karm 3721

EMA: Maie 178
24-kuuselt eluskaal 210 kg, kere pikkus 147 sm, rinna ümbermõõt 132 sm, viljakus 10,0, piimakus 92,0, üldklass — I
EI: ЭСА 2629 — Dratšun 29
EE: ЭСА 4488 — Maie 4716/8

ЭСА 8198 — KAI 4590

Harju raj. Vasalemma sovh.
Sünd. 11. XII 1963. a. Tartu raj. «Avangardi» kolh., RTR 30. XI 1965. a.

Areng: 21—213—156—141—93—7/7
Jõudlus: 2—1—13—13—85—20 — eliit

ISA: ЭСА 2645 — Arvik 2893 EMA: ЭСА 6002 — Kai 1308

ƏCA 8200 — KAI 4592

Harju raj. Vasalemma sovh.
Sünd. 11. XII 1963. a. Tartu raj. «Avangardi» kolh., RTR 30. XI 1965. a.

Areng: 21—220—156—142—90—8/8
Jõudlus: 2—1—12—12—108—20,7 — eliit

ISA: ƏCA 2645 — Arvik 2893 EMA: ƏCA 6002 — Kai 1308

ƏCA 8202 — KAI 3894

Valga raj. «Võidu» kolh.
Sünd. 13. III 1963. a. Valga raj. «Võidu» kolh., RTR 30. XI 1965. a.

Areng: 29—246—164—157—92—7/7
Jõudlus: 2—1—13—13—72—17,0 — eliit

ISA: ƏCA 2745 — Dollar 4371 EMA: ƏCA 4550 — Kai 1029

ƏCA 8204 — HAAVA 3934

Valga raj. «Võidu» kolh.
Sünd. 9. IV 1963. a. Valga raj. «Võidu» kolh., RTR 30. XI 1965. a.

Areng: 29—230—158—146—91—7/7
Jõudlus: 2—1—11—11—67—18 — eliit

ISA: ƏCA 2745 — Dollar 4371 EMA: ƏCA 4544 — Haava 996

ƏCA 8206 — SALLA 3968

Valga raj. «Võidu» kolh.
Sünd. 10. IV 1963. a. Valga raj. «Võidu» kolh., RTR 30. XI 1965. a.

Areng: 29—235—160—145—90—8/7
Jõudlus: 3—2—11—12—125—23,9 — eliit

ISA: ƏCA 2745 — Dollar 4371 EMA: ƏCA 4548 — Salla 1020

ƏCA 8208 — SALLA 4862

Valga raj. «Võidu» kolh.
Sünd. 12. IV 1964. a. Valga raj. «Võidu» kolh., RTR 30. XI 1965. a.

Areng: 16—175—143—127—91—7/7
Jõudlus: 1—1—12—12—66—15,1 — eliit

ISA: ƏCA 2745 — Dollar 4371 EMA: ƏCA 5600 — Salla 2542

ƏCA 8210 — SALLA 4864

Valga raj. «Võidu» kolh.
Sünd. 12. IV 1964. a. Valga raj. «Võidu» kolh., RTR 30. XI 1965. a.

Areng: 16—185—143—136—90—7/7
Jõudlus: 1—1—12—12—111—25,1 — eliit

ISA: ƏCA 2745 — Dollar 4371 EMA: ƏCA 5600 — Salla 2542

ƏCA 8212 — SALLA 4968

Valga raj. «Võidu» kolh.
Sünd. 20. IV 1964. a. Valga raj. «Võidu» kolh., RTR 30. XI 1965. a.

Areng: 16—180—148—127—90—7/7
Jõudlus: 1—1—12—12—82—17,6 — eliit

ISA: ƏCA 2805 — Neptun 2979 EMA: ƏCA 7282 — Salla 3232

ƏCA 8214 — SALLA 4930

Valga raj. «Võidu» kolh.
Sünd. 18. IV 1964. a. Valga raj. «Võidu» kolh., RTR 30. XI 1965. a.

Areng: 16—175—143—127—90—7/7
Jõudlus: 1—1—11—11—67—14 — eliit

ISA: ƏCA 2745 — Dollar 4371 EMA: ƏCA 6168 — Salla 2540

ƏCA 8216 — SALLA 4954

Valga raj. «Võidu» kolh.
Sünd. 20. IV 1964. a. Valga raj. «Võidu» kolh., RTR 30. XI 1965. a.

Areng: 16—195—152—145—90—8/7
Jõudlus: 1—1—12—12—81—14,0 — eliit

ISA: ƏCA 2805 — Neptun 2979 EMA: ƏCA 7282 — Salla 3232

ƏCA 8218 — SALLA 5052

Valga raj. «Võidu» kolh.
Sünd. 16. V 1964. a. Valga raj. «Võidu» kolh., RTR 30. XI 1965. a.

Areng: 16—185—145—138—90—8/7
Jõudlus: 1—1—12—12—59—18,8 — eliit

ISA: ƏCA 2745 — Dollar 4371 EMA: ƏCA 5598 — Salla 2538

ƏCA 8220 — MAIE 86

Valga raj. «Kommunisti» sovh.
Sünd. 29. IX 1963. a. Jõgeva raj. «Rahva Hääle» kolh., RTR 30. XI 1965. a.

Areng: 23—210—152—144—90—7/7
Jõudlus: 1—1—14—13—84,8—18,6 — eliit

ISA: ƏCA 2777 — Sekreet 5065 EMA: ƏCA 5324 — Maie 221

ƏCA 8222 — KAI 100

Valga raj. «Kommunisti» sovh.
Sünd. 14. X 1963. a. Jõgeva raj. «Rahva Hääle» kolh., RTR 30. XI 1965. a.

Areng: 23—210—148—136—90—6/7
Jõudlus: 2—1—12—11—77,6—20,5 — eliit

ISA: ƏCA 2713 — Dratšun 123 EMA: ƏCA 5328 — Kai 236

ƏCA 8224 — MAIE 105

Valga raj. «Kommunisti» sovh.
Sünd. 12. X 1963. a. Jõgeva raj. «Rahva Hääle» kolh., RTR 30. XI 1965. a.

Areng: 23—210—147—140—87—7/7
Jõudlus: 1—1—15—11—67,6—17,5 — I

ISA: ƏCA 2713 — Dratšun 123 EMA: ƏCA 7080 — Maie 660

ƏCA 8226 — MAIE 110

Valga raj. «Kommunisti» sovh.
Sünd. 12. X 1963. a. Jõgeva raj. «Rahva Hääle» kolh., RTR 30. XI 1965. a.

Areng: 23—210—152—132—90—6/6
Jõudlus: 1—1—12—12—81—16,5 — eliit

ISA: ƏCA 2713 — Dratšun 123 EMA: ƏCA 7080 — Maie 660

ƏCA 8228 — MAIE 131

Valga raj. «Kommunisti» sovh.
Sünd. 12. X 1963. a. Jõgeva raj. «Rahva Hääle» kolh., RTR 30. XI 1965. a.

Areng: 23—225—152—150—91—6/6
Jõudlus: 2—1—11—11—65,5—17,2 — eliit

ISA: ƏCA 2713 — Dratšun 123 EMA: ƏCA 7080 — Maie 660

ƏCA 8230 — MAIE 177

Valga raj. «Kommunisti» sovh.
Sünd. 10. IX 1963. a. Jõgeva raj. «Rahva Hääle» kolh., RTR 30. XI 1965. a.

Areng: 24—225—150—148—90—6/7
Jõudlus: 1—1—14—13—77,4—16,3 — eliit

ISA: ƏCA 2777 — Sekreet 5065

EMA: Maie 154
27-kuuselt eluskaal 230 kg, kere pikkus 154 sm, rinna ümbermõõt 145 sm, viljakus 11,0, piimakus 80,0, üldklass — eliit
EI: Ain 955
EE: Maie 402
EII: Ain 1765
EIE: Maie 108
EEI: ƏCA 2375 — Juuru 765
EEE: ƏCA 2980 — Maie 239

ЭСА 8232 — KAI 1298

Valga raj. «Kommunisti» sovh.
Sünd. 15. III 1963. a. Jõgeva raj. «Rahva Hääle» kolh., RTR 30. XI 1965. a.

Areng: 30—220—156—140—92—6/7
Jõudlus: 2—1—16—11—100—24,9 — eliit

ISA: ЭСА 2777 — Sekreet 5065 EMA: ЭСА 5894 — Kai 396

ЭСА 8234 — VIIA 1572

Valga raj. «Kommunisti» sovh.
Sünd. 5. V 1963. a. Jõgeva raj. «Rahva Hääle» kolh., RTR 30. XI 1965. a.

Areng: 28—235—160—154—91—7/7
Jõudlus: 2—1—13—12—66,7—15,1 — eliit

ISA: ЭСА 2777 — Sekreet 5065 EMA: ЭСА 5912 — Viia 700

ЭСА 8236 — VIIA 1574

Valga raj. «Kommunisti» sovh.
Sünd. 5. V 1963. a. Jõgeva raj. «Rahva Hääle» kolh., RTR 30. XI 1965. a.

Areng: 30—217—149—144—93—7/8
Jõudlus: 2—1—11—11—66,6—22,6 — I

ISA: ЭСА 2777 — Sekreet 5065 EMA: ЭСА 5912 — Viia 700

ЭСА 8238 — MAIE 1580

Valga raj. «Kommunisti» sovh.
Sünd. 26. IV 1963. a. Jõgeva raj. «Rahva Hääle» kolh., RTR 30. XI 1965. a.

Areng: 29—213—148—133—92—8/8
Jõudlus: 2—1—11—10—81—25 — eliit

ISA: ЭСА 2777 — Sekreet 5065 EMA: ЭСА 5904 — Maie 648

ЭСА 8240 — KAI 1592

Valga raj. «Kommunisti» sovh.
Sünd. 18. X 1963. a. Jõgeva raj. «Rahva Hääle» kolh., RTR 30. XI 1965. a.

Areng: 23—215—147—142—90—6/6
Jõudlus: 1—1—14—11—56,7—20,7 — eliit

ISA: ЭСА 2713 — Dratšun 123 EMA: ЭСА 5328 — Kai 236

ЭСА 8242 — MAIE 1594

Valga raj. «Kommunisti» sovh.
Sünd. 4. V 1963. a. Jõgeva raj. «Rahva Hääle» kolh., RTR 30. XI 1965. a.

Areng: 24—225—154—149—93—7/8
Jõudlus: 1—1—11—12—94—16,8 — eliit

ISA: ЭСА 2777 — Sekreet 5065 EMA: ЭСА 5350 — Maie 674

ЭСА 8244 — MAIE 1880

Valga raj. «Kommunisti» sovh.
Sünd. 29. IX 1963. a. Jõgeva raj. «Rahva Hääle» kolh., RTR 30. XI 1965. a.

Areng: 24—230—154—150—93—7/7
Jõudlus: 1—1—12—11—71—21,6 — eliit

ISA: ЭСА 2777 — Sekreet 5065 EMA: ЭСА 5324 — Maie 221

ЭСА 8246 — KIIA 3

Valga raj. Järvesalu kolh.
Sünd. 28. III 1962. a. Valga raj. Järvesalu kolh., RTR 30. XI 1965. a.

Areng: 42—235—160—145—92—7/7
Jõudlus: 4—3—12—13—99—17,6 — eliit

ISA: Delfiin 3907 EMA: ЭСА 7226 — Kiia 1300
6-kuuselt eluskaal 86 kg, kere pikkus 113 sm, üldklass — eliit
II: ЭСА 2601 — Delfiin 629
IE: ЭСА 4198 — Leedi 1906

ЭСА 8248 — KIIA 12

Valga raj. Järvesalu kolh.
Sünd. 26. II 1963. a. Valga raj. Järvesalu kolh., RTR 30. XI 1965. a.

Areng: 32—235—165—142—90—7/7
Jõudlus: 3—2—13,5—15—77—18,9 — eliit

ISA: Delfiin 8 EMA: ЭСА 7222 — Kiia 1322
18-kuuselt eluskaal 245 kg, kere pikkus 164 sm, rinna ümbermõõt 155 sm, üldklass — eliit
II: Delfiin 3907
IE: Naadi 3280
III: ЭСА 2601 — Delfiin 629
IIE: ЭСА 4198 — Leedi 1906
IEI: ЭСА 2485 — Lafett 373
IEE: ЭСА 3784 — Naadi 836

ƏCA 8250 — VITSA 56

Valga raj. Järvesalu kolh.
Sünd. 28. II 1963. a. Valga raj. Järvesalu kolh., RTR 30. XI 1965. a.

Areng: 31—245—165—152—92—7/7
Jõudlus: 3—2—11,5—12—92—16 — eliit

ISA: Delfiin 8
18-kuuselt eluskaal 245 kg, kere pikkus 164 sm, rinna ümbermõõt 155 sm, üldklass — eliit
II: Delfiin 3907
IE: Naadi 3280
III: ƏCA 2601 — Delfiin 629
IIE: ƏCA 4198 — Leedi 1906
IEI: ƏCA 2485 — Lafett 373
IEE: ƏCA 3784 — Naadi 836

EMA: ƏCA 7214 — Vitsa 3400

ƏCA 8252 — VIIA 84

Valga raj. Järvesalu kolh.
Sünd. 28. III 1963. a. Valga raj. Järvesalu kolh., RTR 30. XI 1965. a.

Areng: 30—235—160—151—91—7/6
Jõudlus: 3—2—12—12—97—16,2 — eliit

ISA: Delfiin 8
18-kuuselt eluskaal 245 kg, kere pikkus 164 sm, rinna ümbermõõt 155 sm, üldklass — eliit
II: Delfiin 3907
IE: Naadi 3280
III: ƏCA 2601 — Delfiin 629
IIE: ƏCA 4198 — Leedi 1906
IEI: ƏCA 2485 — Lafett 373
IEE: ƏCA 3784 — Naadi 836

EMA: Viia 3336
31-kuuselt eluskaal 215 kg, kere pikkus 155 sm, rinna ümbermõõt 140 sm, viljakus 12,0, piimakus 66,0, üldklass — eliit
EI: ƏCA 2485 — Lafett 373
EE: ƏCA 3244 — Viia 1966

ƏCA 8254 — KIIA 106

Valga raj. Järvesalu kolh.
Sünd. 28. V 1963. a. Valga raj. Järvesalu kolh., RTR 30. XI 1965. a.

Areng: 28—215—150—140—91—6/7
Jõudlus: 3—2—12,5—10—71,5—15,0 — eliit

ISA: Delfiin 8
18-kuuselt eluskaal 245 kg, kere pikkus 164 sm, rinna ümbermõõt 155 sm, üldklass — eliit
II: Delfiin 3907
IE: Naadi 3280
III: ƏCA 2601 — Delfiin 629
IIE: ƏCA 4198 — Leedi 1906
IEI: ƏCA 2485 — Lafett 373
IEE: ƏCA 3784 — Naadi 836

EMA: ƏCA 7234 — Kiia 1

ƏCA 8256 — MAIE 148

Valga raj. Järvesalu kolh.
Sünd. 5. IV 1963. a. Valga raj. Järvesalu kolh., RTR 30. XI 1965. a.

Areng: 28—240—160—156—92—7/6
Jõudlus: 2—1—11—8—65—17,8 — eliit

ISA: Delfiin 8
18-kuuselt eluskaal 245 kg, kere pikkus 164 sm, rinna ümbermõõt 155 sm, üldklass — eliit
II: Delfiin 3907
IE: Naadi 3280
III: ƏCA 2601 — Delfiin 629
IIE: ƏCA 4198 — Leedi 1906
IEI: ƏCA 2485 — Lafett 373
IEE: ƏCA 3784 — Naadi 836

EMA: Maie 1810
29-kuuselt eluskaal 213 kg, kere pikkus 148 sm, rinna ümbermõõt 133 sm, viljakus 12,0, piimakus 70,0, üldklass — I
EI: ƏCA 2651 — Arvik 2693
EE: ƏCA 5274 — Maie 840

ƏCA 8258 — VIIA 192

Valga raj. Järvesalu kolh.
Sünd. 28. II 1963. a. Valga raj. Järvesalu kolh., RTR 30. XI 1965. a.

Areng: 31—232—153—148—90—7/7
Jõudlus: 3—2—11—11—80,5—15,6 — eliit

ISA: Delfiin 8
18-kuuselt eluskaal 245 kg, kere pikkus 164 sm, rinna ümbermõõt 155 sm, üldklass — eliit
II: Delfiin 3907
IE: Naadi 3280
III: ƏCA 2601 — Delfiin 629
IIE: ƏCA 4198 — Leedi 1906
IEI: ƏCA 2485 — Lafett 373
IEE: ƏCA 3784 — Naadi 836

EMA: Viia 3336
31-kuuselt eluskaal 225 kg, kere pikkus 155 sm, rinna ümbermõõt 140 sm, viljakus 12,0, piimakus 66,0, üldklass — eliit
EI: ƏCA 2485 — Lafett 373
EE: ƏCA 3244 — Viia 1966

ƏCA 8260 — VIIA 196

Valga raj. Järvesalu kolh.
Sünd. 28. II 1963. a. Valga raj. Järvesalu kolh., RTR 30. XI 1965. a.

Areng: 31—228—149—138—91—6/7
Jõudlus: 2—1—12—10—63—20,3 — eliit

ISA: Delfiin 8
18-kuuselt eluskaal 245 kg, kere pikkus 164 sm, rinna ümbermõõt 155 sm, üldklass — eliit
II: Delfiin 3907
IE: Naadi 3280
III: ƏCA 2601 — Delfiin 629
IIE: ƏCA 4198 — Leedi 1906
IEI: ƏCA 2485 — Lafett 373
IEE: ƏCA 3784 — Naadi 836

EMA: Viia 3336
31-kuuselt eluskaal 225 kg, kere pikkus 155 sm, rinna ümbermõõt 140 sm, viljakus 12,0, piimakus 66,0, üldklass — eliit
EI: ƏCA 2485 — Lafett 373
EE: ƏCA 3244 — Viia 1966

ƏCA 8262 — MAIE 204

Valga raj. Järvesalu kolh.
Sünd. 5. IV 1963. a. Valga raj. Järvesalu kolh., RTR 30. XI 1965. a.

Areng: 30—232—160—136—90—6/7
Jõudlus: 3—2—11,5—10—89—18,5 — eliit

ISA: Delfiin 8
18-kuuselt eluskaal 245 kg, kere pikkus 164 sm, rinna ümbermõõt 155 sm, üldklass — eliit
II: Delfiin 3907
IE: Naadi 3280
III: ƏCA 2601 — Delfiin 629
IIE: ƏCA 4198 — Leedi 1906
IEI: ƏCA 2485 — Lafett 373
IEE: ƏCA 3784 — Naadi 836

EMA: Maie 1810
29-kuuselt eluskaal 213 kg, kere pikkus 148 sm, rinna ümbermõõt 133 sm, viljakus 12,0, piimakus 70,0, üldklass — I
EI: ƏCA 2651 — Arvik 2693
EE: ƏCA 5274 — Maie 840

ƏCA 8264 — MAIE 216

Valga raj. Järvesalu kolh.
Sünd. 5. IV 1963. a. Valga raj. Järvesalu kolh., RTR 30. XI 1965. a.

Areng: 30—240—160—148—90—7/6
Jõudlus: 3—2—11—10—94—19,7 — eliit

ISA: Delfiin 8
18-kuuselt eluskaal 245 kg, kere pikkus 164 sm, rinna ümbermõõt 155 sm, üldklass — eliit
II: Delfiin 3907
IE: Naadi 3280
III: ƏCA 2601 — Delfiin 629
IIE: ƏCA 4198 — Leedi 1906
IEI: ƏCA 2485 — Lafett 373
IEE: ƏCA 3784 — Naadi 836

EMA: Maie 1810
29-kuuselt eluskaal 213 kg, kere pikkus 148 sm, rinna ümbermõõt 133 sm, viljakus 12,0, piimakus 70,0, üldklass — I
EI: ƏCA 2651 — Arvik 2693
EE: ƏCA 5274 — Maie 840

ƏCA 8266 — SAARE 378

Valga raj. Järvesalu kolh.
Sünd. 16. V 1964. a. Valga raj. Järvesalu kolh., RTR 30. XI 1965. a.

Areng: 17—180—146—128—92—7/6
Jõudlus: 1—1—12—10—51—10,7 — eliit

ISA: ƏCA 3105 — Dollar 3889

EMA: ƏCA 7210 — Saare 130

ƏCA 8268 — VIIA 382

Valga raj. Järvesalu kolh.
Sünd. 29. VI 1964. a. Valga raj. Järvesalu kolh., RTR 30. XI 1965. a.

Areng: 16—175—142—128—89—6/7
Jõudlus: 1—1—11—11—74—p — I

ISA: ƏCA 3105 — Dollar 3889

EMA: ƏCA 7244 — Viia 198

ƏCA 8270 — KIIA 1326

Valga raj. Järvesalu kolh.
Sünd. 16. III 1961. a. Viljandi raj. Võrtsjärve Riiklik Kalamaj., RTR 30. XI 1965. a.

Areng: 55—245—162—156—91—6/6
Jõudlus: 4—3—12,7—11—83,7—15,7 — eliit

ISA: Neptun 3591
11-kuuselt eluskaal 175 kg, kere pikkus 152 sm, üldklass — eliit
II: ƏCA 2495 — Neptun 913
IE: ƏCA 3920 — Leedi 3232

EMA: ƏCA 4824 — Kiia 846

ƏCA 8272 — LEEDI 20

Paide raj. «Tee Kommunismile» kolh.
Sünd. 20. VI 1962. a. Paide raj. «Tee Kommunismile» kolh., RTR 30. XI 1965. a.

Areng: 38—280—170—160—91—7/7
Jõudlus: 3—2—12—11—72,5—14,4 — eliit

ISA: Arvik 995
22-kuuselt eluskaal 282 kg, kere pikkus 167 sm, rinna ümbermõõt 155 sm, üldklass — eliit
II: Arvik 2143
IE: ƏCA 4942 — Leedi 232
III: ƏCA 2561 — Arvik 99
IIE: ƏCA 3570 — Maie 1304

EMA: Leedi 1240
27-kuuselt eluskaal 225 kg, kere pikkus 162 sm, rinna ümbermõõt 140 sm, viljakus 11,0, piimakus 77,0, üldklass — eliit
EI: Samson 105
EE: Leedi 346
EII: ƏCA 2423 — Samson 875
EIE: ƏCA 4412 — Ellu 1134
EEI: Arvik 4301
EEE: ƏCA 4422 — Leedi 1366

ƏCA 8274 — LEENU 24

Paide raj. «Tee Kommunismile» kolh.
Sünd. 1. VI 1962. a. Paide raj. «Tee Kommunismile» kolh., RTR 30. XI 1965. a.

Areng: 39—260—178—160—91—7/7
Jõudlus: 4—3—12,7—10—78,6—18,4 — eliit

ISA: Arvik 995
22-kuuselt eluskaal 282 kg, kere pikkus 167 sm, rinna ümbermõõt 155 sm, üldklass — eliit
II: Arvik 2143
IE: ƏCA 4942 — Leedi 232
III: ƏCA 2561 — Arvik 99
IIE: ƏCA 3570 — Maie 1304

EMA: ƏCA 5778 — Leenu 1184

ƏCA 8276 — ELLU 434

Paide raj. «Tee Kommunismile» kolh.
Sünd. 22. VII 1963. a. Paide raj. «Tee Kommunismile» kolh., RTR 30. XI 1965. a.

Areng: 25—255—160—150—90—7/7
Jõudlus: 3—2—13,5—12—85,0—17,5 — eliit

ISA: ƏCA 2819 — Valde 3239 EMA: ƏCA 5772 — Ellu 1092

ƏCA 8278 — ELLU 826

Paide raj. «Tee Kommunismile» kolh.
Sünd. 21. II 1964. a. Paide raj. «Tee Kommunismile» kolh., RTR 30. XI 1965. a.

Areng: 18—210—158—145—90—7/7
Jõudlus: 1—1—13—10—74,0—16,6 — eliit

ISA: ƏCA 2821 — Valde 3215 EMA: ƏCA 7132 — Ellu 40

ƏCA 8280 — ELLU 996

Paide raj. «Tee Kommunismile» kolh.
Sünd. 6. VI 1961. a. Paide raj. Udeva sovh., RTR 30. XI 1965. a.

Areng: 50—245—161—147—91—7/6
Jõudlus: 6—4—11,8—11,5—85,5—19,8 — eliit

ISA: ƏCA 2753 — Arvik 89 EMA: ƏCA 5680 — Ellu 364

ƏCA 8282 — HUKE 1054

Viljandi raj. Kosmonaut Gagarini nim. näidissovh. tehnikum
Sünd. 16. IV 1963. a. Viljandi raj. Kosmonaut Gagarini nim. näidissovh. tehnikum, RTR 30. XI 1965. a.

Areng: 30—220—152—140—90—7/7
Jõudlus: 4—3—11—11,3—78—18 — eliit

ISA: Tabu 1683
15-kuuselt eluskaal 190 kg, kere pikkus 150 sm, rinna ümbermõõt 135 sm, üldklass — eliit
II: ƏCA 2709 — Tabu 5080
IE: ƏCA 5300 — Kiia 1468

EMA: Huke 262
66-kuuselt eluskaal 230 kg, kere pikkus 150 sm, rinna ümbermõõt 150 sm, viljakus 13,4, piimakus 89,6, üldklass — eliit
EI: Samson 1195
EE: Huke 3278
EII: ƏCA 2513 — Samson 505
EIE: ƏCA 3048 — Lanna 2870
EEI: ƏCA 2371 — Ain 1553
EEE: ƏCA 2376 — Huke 1032

ƏCA 8284 — ELLU 1070

Viljandi raj. Kosmonaut Gagarini nim. näidissovh. tehnikum
Sünd. 11. IV 1963. a. Viljandi raj. Kosmonaut Gagarini nim. näidissovh., tehnikum, RTR 30. XI 1965. a.

Areng: 31—220—158—138—88—7/7
Jõudlus: 3—2—11—10—71—21,8 — I

ISA: ƏCA 2925 — Tabu 1679

EMA: Ellu 500
49-kuuselt eluskaal 220 kg, kere pikkus 147 sm, rinna ümbermõõt 140 sm, viljakus 11,7, piimakus 69,3, üldklass — I
EI: Lafett 773
EE: Ellu 40/11
EI: ƏCA 2555 — Lafett 1515
EIE: ƏCA 2970 — Kiia 6
EEI: Ain 16
EEE: Ellu 19

ƏCA 8286 — ELLU 1094

Viljandi raj. Kosmonaut Gagarini nim. näidissovh. tehnikum
Sünd. 1. IV 1963. a. Viljandi raj. Kosmonaut Gagarini nim. näidissovh. tehnikum, RTR 30. XI 1965. a.

Areng: 19—240—156—160—90—7/7
Jõudlus: 2—1—12—9—71—24,5 — eliit

ISA: ƏCA 2925 — Tabu 1679

EMA: Ellu 764
39-kuuselt eluskaal 235 kg, kere pikkus 160 sm, rinna ümbermõõt 145 sm, viljakus 14,3, piimakus 79,2, üldklass — eliit
EI: Sekreet 4655
EE: Ellu 24/13
EII: ƏCA 2503 — Sekreet 879
EIE: ƏCA 2780 — Elle 2192
EEI: Ain 16
EEE: Ellu 8

ƏCA 8288 — ELLU 1138

Viljandi raj. Kosmonaut Gagarini nim. näidissovh. tehnikum
Sünd. 4. IV 1963. a. Viljandi raj. Kosmonaut Gagarini nim. näidissovh. tehnikum, RTR 30. XI 1965. a.

Areng: 31—240—160—150—90—7/7
Jõudlus: 2—1—13—12—88—19,1 — eliit

ISA: Tabu 1683
15-kuuselt eluskaal 190 kg, kere pikkus 150 sm, rinna ümbermõõt 135 sm, üldklass — eliit
II: ƏCA 2709 — Tabu 5080
IE: ƏCA 5300 — Kiia 1468

EMA: Ellu 278
50-kuuselt eluskaal 250 kg, kere pikkus 172 sm, rinna ümbermõõt 163 sm, viljakus 11,7, piimakus 87,0, üldklass — eliit
EI: Lafett 773
EE: Ellu 42
EII: ƏCA 2555 — Lafett 1515
EIE: ƏCA 2970 — Kiia 6
EEI: Ain 16
EEE: Ellu 19

ƏCA 8290 — HUKE 1166

Viljandi raj. Kosmonaut Gagarini nim. näidissovh. tehnikum
Sünd. 19. III 1963. a. Viljandi raj. Kosmonaut Gagarini nim. näidissovh. tehnikum, RTR 30. XI 1965. a.

Areng: 31—230—156—150—90—7/5
Jõudlus: 2—1—13—10—60—20,1 — eliit

ISA: Sekreet 4655
33-kuuselt eluskaal 250 kg, kere pikkus 154 sm, rinna ümbermõõt 161 sm, tütarde viljakus 9,1, piimakus 68,7, üldklass — eliit
II: ƏCA 2503 — Sekreet 879
IE: ƏCA 2780 — Elle 2192

EMA: ƏCA 6930 — Huke 330

ƏCA 8292 — HUKE 1168

Viljandi raj. Kosmonaut Gagarini nim. näidissovh. tehnikum
Sünd. 19. III 1963. a. Viljandi raj. Kosmonaut Gagarini nim. näidissovh. tehnikum, RTR 30. XI 1965. a.

Areng: 31—217—159—145—88—6/6
Jõudlus: 4—3—11,3—11—70,4—19,1 — eliit

ISA: Sekreet 4655
33-kuuselt eluskaal 250 kg, kere pikkus 154 sm, rinna ümbermõõt 161 sm, tütarde viljakus 9,1 ja piimakus 68,7, üldklass — I
II: ƏCA 2503 — Sekreet 879
IE: ƏCA 2780 — Elle 2192

EMA: ƏCA 6930 — Huke 330

ƏCA 8294 — LEEDI 1172

Viljandi raj. Kosmonaut Gagarini nim. näidissovh. tehnikum
Sünd. 25. III 1963. a. Viljandi raj. Kosmonaut Gagarini nim. näidissovh. tehnikum, RTR 30. XI 1965. a.

Areng: 31—225—160—140—90—7/6
Jõudlus: 2—1—12—10—65,5—22,3 — eliit

ISA: Sekreet 25/1
39-kuuselt eluskaal 300 kg, kere pikkus 166 sm, rinna ümbermõõt 164 sm, üldklass — eliit
II: Sekreet 4655
IE: Ellu 72/26
III: ƏCA 2503 — Sekreet 879
IIE: ƏCA 2780 — Elle 2192
IEI: Ain 16
IEE: Ellu 8

EMA: Leedi 118/33
45-kuuselt eluskaal 220 kg, kere pikkus 150 sm, rinna ümbermõõt 137 sm, viljakus 12,0, piimakus 74,0, üldklass — I
EI: Samson 1195
EE: Leedi 3308
EII: ƏCA 2513 — Samson 505
EIE: ƏCA 3048 — Lanna 2870
EEI: ƏCA 2495 — Neptun 913
EEE: Leedi 3004

ƏCA 8296 — ELLU 1180

Viljandi raj. Kosmonaut Gagarini nim. näidissovh. tehnikum
Sünd. 1. IV 1963. a. Viljandi raj. Kosmonaut Gagarini nim. näidissovh. tehnikum, RTR 30. XI 1965. a.

Areng: 31—240—160—150—90—6/6
Jõudlus: 3—2—12—11—79,4—22,3 — eliit

ISA: Sekreet 25/1
39-kuuselt eluskaal 300 kg, kere pikkus 166 sm, rinna ümbermõõt 164 sm, üldklass — eliit
II: Sekreet 4655
IE: Ellu 72/26
III: ƏCA 2503 — Sekreet 879
IIE: ƏCA 2780 — Elle 2192
IEI: Ain 16
IEE: Ellu 8

EMA: Ellu 108/37
45-kuuselt eluskaal 220 kg, kere pikkus 150 sm, rinna ümbermõõt 137 sm, viljakus 12,0, piimakus 68,5, üldklass — eliit
EI: Samson 1195
EE: Ellu 13
EII: ƏCA 2513 — Samson 505
EIE: ƏCA 3048 — Lanna 2870
EEI: Delfiin 845
EEE: Ellu 162

ЭСА 8298 — HUKE 1284

Viljandi raj. Kosmonaut Gagarini nim. näidissovh. tehnikum
Sünd. 11. I 1963. a. Viljandi raj. Kosmonaut Gagarini nim. näidissovh. tehnikum, RTR 30. XI 1965. a.

Areng: 34—230—158—150—90—7/7
Jõudlus: 4—3—11—10—73,1—19,3 — eliit

ISA: Sekreet 23/1
39-kuuselt eluskaal 275 kg, kere pikkus 160 sm, rinna ümbermõõt 154 sm, üldklass — eliit
II: Sekreet 4655
IE: Ellu 72/26
III: ЭСА 2503 — Sekreet 879
IIE: ЭСА 2780 — Elle 2192
IEI: Ain 16
IEE: Ellu 8

EMA: Huke 332
41-kuuselt eluskaal 225 kg, kere pikkus 154 sm, rinna ümbermõõt 147 sm, viljakus 12,0, piimakus 65,0, üldklass — I
EI: ЭСА 2583 — Juuru 543
EE: ЭСА 3898 — Huke 1514

ЭСА 8300 — LEEDI 1382

Viljandi raj. Kosmonaut Gagarini nim. näidissovh. tehnikum
Sünd. 9. XII 1963. a. Viljandi raj. Kosmonaut Gagarini nim. näidissovh. tehnikum, RTR 30. XI 1965. a.

Areng: 22—215—158—132—90—6/7
Jõudlus: 1—1—11—11—68,5—18,9 — eliit

ISA: ЭСА 2925 — Tabu 1679

EMA: ЭСА 6928 — Leedi 12

ЭСА 8302 — HUKE 1398

Viljandi raj. Kosmonaut Gagarini nim. näidissovh. tehnikum
Sünd. 10. XII 1963. a. Viljandi raj. Kosmonaut Gagarini nim. näidissovh. tehnikum, RTR 30. XI 1965. a.

Areng: 23—225—153—152—90—6/6
Jõudlus: 3—2—11—11—89,6—21,5 — eliit

ISA: Sekreet 25/1
39-kuuselt eluskaal 300 kg, kere pikkus 166 sm, rinna ümbermõõt 164 sm, üldklass — eliit
II: Sekreet 4655
IE: Ellu 72/26
III: ЭСА 2503 — Sekreet 879
IIE: ЭСА 2780 — Elle 2192
IEI: Ain 16
IEE: Ellu 8

EMA: ЭСА 6930 — Huke 330

ƏCA 8304 — HUKE 1400

Viljandi raj. Kosmonaut Gagarini nim. näidissovh. tehnikum
Sünd. 10. XII 1963. a. Viljandi raj. Kosmonaut Gagarini nim. näidissovh. tehnikum, RTR 30. XI 1965. a.

Areng: 23—240—161—150—90—6/6
Jõudlus: 3—2—11—11—89,6—21,5 — eliit

ISA: Sekreet 25/1
39-kuuselt eluskaal 300 kg, kere pikkus 166 sm, rinna ümbermõõt 164 sm, üldklass — eliit
II: Sekreet 4655
IE: Elle 72/26
III: ƏCA 2503 — Sekreet 879
IIE: ƏCA 2780 — Elle 2192
IEI: Ain 16
IEE: Ellu 8

EMA: ƏCA 6930 — Huke 330

ƏCA 8306 — ELLU 1408

Viljandi raj. Kosmonaut Gagarini nim. näidissovh. tehnikum
Sünd. 10. XII 1963. a. Viljandi raj. Kosmonaut Gagarini nim. näidissovh. tehnikum, RTR 30. XI 1965. a.

Areng: 23—220—155—140—90—6/7
Jõudlus: 3—2—11—12—69,5—20,9 — I

ISA: Tabu 1683
15-kuuselt eluskaal 190 kg, kere pikkus 150 sm, rinna ümbermõõt 135 sm, üldklass — eliit
II: ƏCA 2709 — Tabu 5080
IE: ƏCA 5300 — Kiia 1468

EMA: Ellu 502
49-kuuselt eluskaal 210 kg, kere pikkus 163 sm, rinna ümbermõõt 146 sm, viljakus 12,0, piimakus 74,9, üldklass — eliit
EI: Lafett 773
EE: Ellu 40/11
EII: ƏCA 2555 — Lafett 1515
EIE: ƏCA 2970 — Kiia 6
EEI: Ain 16
EEE: Ellu 19

ƏCA 8308 — ELLU 1446

Viljandi raj. Kosmonaut Gagarini nim. näidissovh. tehnikum
Sünd. 12. XII 1963. a. Viljandi raj. Kosmonaut Gagarini nim. näidissovh. tehnikum, RTR 30. XI 1965. a.

Areng: 23—235—160—145—90—7/6
Jõudlus: 2—1—11—11—72—18,5 — eliit

ISA: Tabu 1683
15-kuuselt eluskaal 190 kg, kere pikkus 150 sm, rinna ümbermõõt 135 sm, üldklass — eliit
II: ƏCA 2709 — Tabu 5080
IE: ƏCA 5300 — Kiia 1468

EMA: Ellu 764
39-kuuselt eluskaal 235 kg, kere pikkus 160 sm, rinna ümbermõõt 145 sm, viljakus 14,3, piimakus 79,2, üldklass — eliit
EI: Sekreet 4655
EE: Ellu 24/13
EII: ƏCA 2503 — Sekreet 879
EIE: ƏCA 2780 — Elle 2192
EEI: Ain 16
EEE: Ellu 8

ƏCA 8310 — ELLU 1454

Viljandi raj. Kosmonaut Gagarini nim. näidissovh. tehnikum
Sünd. 13. XII 1963. a. Viljandi raj. Kosmonaut Gagarini nim. näidissovh. tehnikum, RTR 30. XI 1965. a.

Areng: 19—205—155—148—90—7/7
Jõudlus: 3—2—11—10—66—20,8 — eliit

ISA: Tabu 1683
15-kuuselt eluskaal 190 kg, kere pikkus 150 sm, rinna ümbermõõt 135 sm, üldklass — eliit
II: ƏCA 2709 — Tabu 5080
IE: ƏCA 5300 — Kiia 1468

EMA: Ellu 500
49-kuuselt eluskaal 220 kg, kere pikkus 147 sm, rinna ümbermõõt 140 sm, viljakus 11,7, piimakus 69,3, üldklass — I
EI: Lafett 773
EE: Ellu 40/11
EII: ƏCA 2555 — Lafett 1515
EIE: ƏCA 2970 — Kiia 6
EEI: Ain 16
EEE: Ellu 19

ƏCA 8312 — ELLU 1462

Viljandi raj. Kosmonaut Gagarini nim. näidissovh. tehnikum
Sünd. 24. XI 1963. a. Viljandi raj. Kosmonaut Gagarini nim. näidissovh. tehnikum, RTR 30. XI 1965. a.

Areng: 23—225—157—142—90—7/6
Jõudlus: 1—1—11—11—74,5—18,9 — eliit

ISA: ƏCA 2925 — Tabu 1679

EMA: Ellu 470
38-kuuselt eluskaal 200 kg, kere pikkus 147 sm, rinna ümbermõõt 126 sm, viljakus 10,0, piimakus 60,0, üldklass — I
EI: Lafett 773
EE: Ellu 84/25
EII: ƏCA 2555 — Lafett 1515
EIE: ƏCA 2970 — Kiia 6
EEI: Ain 16
EEE: Ellu 13

ƏCA 8314 — ELLU 1566

Viljandi raj. Kosmonaut Gagarini nim. näidissovh. tehnikum
Sünd. 25. XII 1963. a. Viljandi raj. Kosmonaut Gagarini nim. näidissovh. tehnikum, RTR 30. XI 1965. a.

Areng: 23—220—160—137—90—7/7
Jõudlus: 1—1—12—12—70,6—15,3 — eliit

ISA: ƏCA 2925 — Tabu 1679

EMA: Ellu 278/17
50-kuuselt eluskaal 250 kg, kere pikkus 172 sm, rinna ümbermõõt 163 sm, viljakus 11,7, piimakus 87,0, üldklass — eliit
EI: Lafett 773
EE: Ellu 42/11
EII: ƏCA 2555 — Lafett 1515
EIE: ƏCA 2970 — Kiia 6
EEI: Ain 16
EEE: Ellu 19

ƏCA 8316 — ELLU 1570

Viljandi raj. Kosmonaut Gagarini nim. näidissovh. tehnikum
Sünd. 23. XII 1963. a. Viljandi raj. Kosmonaut Gagarini nim. näidissovh. tehnikum, RTR 30. XI 1965. a.

Areng: 23—210—157—140—90—7/6
Jõudlus: 2—1—12—12—65,1—15,2 — eliit

ISA: Sekreet 25/1
39-kuuselt eluskaal 300 kg, kere pikkus 166 sm, rinna ümbermõõt 164 sm, üldklass — eliit
II: Sekreet 4655
IE: Ellu 72/26
III: ƏCA 2503 — Sekreet 879
IIE: ƏCA 2780 — Elle 2192
IEI: Ain 16
IEE: Ellu 8

EMA: Ellu 322
67-kuuselt eluskaal 220 kg, kere pikkus 151 sm, rinna ümbermõõt 140 sm, viljakus 12,3, piimakus 77,7, üldklass — I
EI: Lafett 773
EE: Ellu 22/13
EII: ƏCA 2555 — Lafett 1515
EIE: ƏCA 2970 — Kiia 6
EEI: Ain 16
EEE: Ellu 8

ƏCA 8318 — ELLU 1708

Viljandi raj. Kosmonaut Gagarini nim. näidissovh. tehnikum
Sünd. 6. VI 1964. a. Viljandi raj. Kosmonaut Gagarini nim. näidissovh. tehnikum, RTR 30. XI 1965. a.

Areng: 16—196—153—140—90—7/7
Jõudlus: 1—1—11—10—61—15,2 — eliit

ISA: ƏCA 2915 — Tabu 97/18

EMA: Ellu 500
49-kuuselt eluskaal 220 kg, kere pikkus 147 sm, rinna ümbermõõt 140 sm, viljakus 11,7, piimakus 69,3, üldklass — I
EI: Lafett 773
EE: Ellu 40/11
EII: ƏCA 2555 — Lafett 1515
EIE: ƏCA 2970 — Kiia 6
EEI: Ain 16
EEE: Ellu 19

ƏCA 8320 — ELLU 1726

Viljandi raj. Kosmonaut Gagarini nim. näidissovh. tehnikum
Sünd. 4. IV 1964. a. Viljandi raj. Kosmonaut Gagarini nim. näidissovh. tehnikum, RTR 30. XI 1965. a.

Areng: 19—195—154—130—90—7/6
Jõudlus: 1—1—11—11—71,5—15 — eliit

ISA: ƏCA 2917 — Ain 571

EMA: Ellu 100
17-kuuselt eluskaal 180 kg, kere pikkus 143 sm, rinna ümbermõõt 129 sm, viljakus 12,0, piimakus 71,0, üldklass — I
EI: Valde 19
EE: Ellu 502
EII: Valde 4607
EIE: Ellu 70/26
EEI: Lafett 773
EEE: Ellu 40/11

ЭСА 8322 — ELLU 2044

Viljandi raj. Kosmonaut Gagarini nim. näidissovh. tehnikum
Sünd. 10. IV 1964. a. Viljandi raj. Kosmonaut Gagarini nim. näidissovh. tehnikum, RTR 30. XI 1965. a.

Areng: 19—190—145—135—88—7/7
Jõudlus: 1—1—13—13—95—26,6 — I

ISA: Sekreet 23/1
39-kuuselt eluskaal 275 kg, kere pikkus 161 sm, rinna ümbermõõt 154 sm, üldklass — eliit
II: Sekreet 4655
IE: Ellu 72/26
III: ЭСА 2503 — Sekreet 879
IIE: ЭСА 2780 — Elle 2192
IEI: Ain 16
IEE: Ellu 8

EMA: Ellu 816
43-kuuselt eluskaal 235 kg, kere pikkus 160 sm, rinna ümbermõõt 145 sm, viljakus 13,6, piimakus 73,6, üldklass — eliit
EI: Sekreet 4651
EE: Ellu 6/9
EII: ЭСА 2503 — Sekreet 879
EIE: ЭСА 2780 — Elle 2192
EEI: Ain 16
EEE: Ellu 13

ЭСА 8324 — ELLU 2050

Viljandi raj. Kosmonaut Gagarini nim. näidissovh. tehnikum
Sünd. 9. III 1964. a. Viljandi raj. Kosmonaut Gagarini nim. näidissovh. tehnikum, RTR 30. XI 1965. a.

Areng: 19—210—148—140—88—7/7
Jõudlus: 1—1—12—12—70,5—17,6 — eliit

ISA: ЭСА 2921 — Ain 583

EMA: Ellu 1356
34-kuuselt eluskaal 225 kg, kere pikkus 160 sm, rinna ümbermõõt 140 sm, viljakus 14,0, piimakus 85,0, üldklass — eliit
EI: Anti 4565
EE: Ellu 26
EII: ЭСА 2559 — Anti 3361
EIE: ЭСА 3926 — Huke 4144
EEI: Ain 1817
EEE: Ellu

ЭСА 8326 — ELLU 5134

Jõgeva raj. «Estonia» kolh.
Sünd. 20. VII 1962. a. Jõgeva raj. «Estonia» kolh., RTR 30. XI 1965. a.

Areng: 39—260—162—160—92—8/7
Jõudlus: 4—3—11,7—11—92,5—17,4 — eliit

ISA: ЭСА 2791 — Arvik 4389

EMA: ЭСА 6024 — Ellu 84

ƏCA 8328 — ELLU 5294

Jõgeva raj. «Estonia» kolh.
Sünd. 11. IX 1962. a. Jõgeva raj. «Estonia» kolh., RTR 30. XI 1965. a.

Areng: 37—280—175—165—91—7/7
Jõudlus: 3—2—11—10,5—93,5—19,6 — eliit

ISA: ƏCA 2791 — Arvik 4389

EMA: Ellu 466
26-kuuselt eluskaal 245 kg, kere pikkus 163 sm, rinna ümbermõõt 153 sm, viljakus 11,0, piimakus 90,0, üldklass — eliit
EI: Delfiin 3291
EE: ƏCA 2998 — Ellu 137
EII: ƏCA 2471 — Delfiin 789
EIE: ƏCA 2658 — Kai 7

ƏCA 8330 — ELLU 5338

Jõgeva raj. «Estonia» kolh.
Sünd. 26. IX 1962. a. Jõgeva raj. «Estonia» kolh., RTR 30. XI 1965. a.

Areng: 37—235—160—148—90—8/7
Jõudlus: 3—2—13—12,5—100,0—17,6 — eliit

ISA: ƏCA 2791 — Arvik 4389

EMA: ƏCA 4258 — Ellu 86

ƏCA 8332 — ELLU 5504

Jõgeva raj. «Estonia» kolh.
Sünd. 26. II 1963. a. Jõgeva raj. «Estonia» kolh., RTR 30. XI 1965. a.

Areng: 31—300—177—160—90—6/8
Jõudlus: 3—2—13,5—12,5—113,5—19,0 — eliit

ISA: Arvik 4387
17-kuuselt eluskaal 250 kg, kere pikkus 165 sm, rinna ümbermõõt 155 sm, üldklass — eliit
II: ƏCA 2589 — Arvik 805
IE: ƏCA 3480 — Kai 1054

EMA: ƏCA 6032 — Ellu 1548

ƏCA 8334 — LIISA 6512

Jõgeva raj. «Estonia» kolh.
Sünd. 20. III 1964. a. Jõgeva raj. «Estonia» kolh., RTR 30. XI 1965. a.

Areng: 19—205—152—144—92—7/7
Jõudlus: 2—1—11—11—73,0—16,1 — eliit

ISA: ƏCA 2795 — Valde 543

EMA: Liisa 2160
26-kuuselt eluskaal 250 kg, kere pikkus 163 sm, rinna ümbermõõt 152 sm, viljakus 13,0, piimakus 98,0, üldklass — eliit
EI: ƏCA 2587 — Sekreet 2337
EE: Liisa 782
EEI: ƏCA 2579 — Samson 1041
EEE: ƏCA 3848 — Liisa 2786

ƏCA 8336 — LIISA 6514

Jõgeva raj. «Estonia» kolh.
Sünd. 20. III 1964. a. Jõgeva raj. «Estonia» kolh., RTR 30. XI 1965. a.

Areng: 19—190—147—135—90—6/6
Jõudlus: 2—1—14—11—91,0—18,7 — eliit

ISA: ƏCA 2795 — Valde 543

EMA: Liisa 2160
26-kuuselt eluskaal 250 kg, kere pikkus 163 sm, rinna ümbermõõt 152 sm, viljakus 13,0, piimakus 98,0, üldklass — eliit
EI: ƏCA 2587 — Sekreet 2337
EE: Liisa 782
EEI: ƏCA 2579 — Samson 1041
EEE: ƏCA 3848 — Liisa 2786

ƏCA 8338 — LIISA 6518

Jõgeva raj. «Estonia» kolh.
Sünd. 20. III 1964. a. Jõgeva raj. «Estonia» kolh., RTR 30. XI 1965. a.

Areng: 19—205—153—145—92—6/6
Jõudlus: 1—1—11—11—79,0—17,4 — eliit

ISA: ƏCA 2795 — Valde 543

EMA: Liisa 2160
26-kuuselt eluskaal 250 kg, kere pikkus 163 sm, rinna ümbermõõt 152 sm, viljakus 13,0, piimakus 98,0, üldklass — eliit
EI: ƏCA 2587 — Sekreet 2337
EE: Liisa 782
EEI: ƏCA 2579 — Samson 1041
EEE: ƏCA 3848 — Liisa 2786

ƏCA 8340 — KIIA 6526

Jõgeva raj. «Estonia» kolh.
Sünd. 20. III 1964. a. Jõgeva raj. «Estonia» kolh., RTR 30. XI 1965. a.

Areng: 19—200—150—140—90—7/7
Jõudlus: 1—1—11—10—71,0—17,2 — eliit

ISA: ƏCA 2795 — Valde 543

EMA: ƏCA 6412 — Kiia 2148

ƏCA 8342 — KIIA 6532

Jõgeva raj. «Estonia» kolh.
Sünd. 20. III 1964. a. Jõgeva raj. «Estonia» kolh., RTR 30. XI 1965. a.

Areng: 19—210—154—142—93—7/7
Jõudlus: 2—1—14—10—66,0—16,5 — eliit

ISA: ƏCA 2795 — Valde 543

EMA: ƏCA 6412 — Kiia 2148

ƏCA 8344 — ELLU 6538

Jõgeva raj. «Estonia» kolh.
Sünd. 25. III 1964. a. Jõgeva raj. «Estonia» kolh., RTR 30. XI 1965. a.

Areng: 19—230—156—148—91—7/7
Jõudlus: 2—1—13—10—74,0—17,1 — eliit

ISA: ƏCA 2795 — Valde 543 EMA: ƏCA 6426 — Ellu 3706

ƏCA 8346 — ELLU 6542

Jõgeva raj. «Estonia» kolh.
Sünd. 25. III 1964. a. Jõgeva raj. «Estonia» kolh., RTR 30. XI 1965. a.

Areng: 19—190—150—136—90—7/7
Jõudlus: 1—1—11—11—82,0—p — eliit

ISA: ƏCA 2795 — Valde 543 EMA: ƏCA 6426 — Ellu 3706

ƏCA 8348 — ELLU 6548

Jõgeva raj. «Estonia» kolh.
Sünd. 25. III 1964. a. Jõgeva raj. «Estonia» kolh., RTR 30. XI 1965. a.

Areng: 19—230—158—148—92—7/7
Jõudlus: 1—1—13—12—98,0—17,6 — eliit

ISA: ƏCA 2795 — Valde 543 EMA: ƏCA 6426 — Ellu 3706

ƏCA 8350 — KIIA 6554

Jõgeva raj. «Estonia» kolh.
Sünd. 25. III 1964. a. Jõgeva raj. «Estonia» kolh., RTR 30. XI 1965. a.

Areng: 19—220—157—150—93—7/7
Jõudlus: 2—1—11—8—65,0—19,0 — eliit

ISA: ƏCA 2795 — Valde 543 EMA: ƏCA 6054 — Kiia 2234

ƏCA 8352 — KIIA 6560

Jõgeva raj. «Estonia» kolh.
Sünd. 27. III 1964. a. Jõgeva raj. «Estonia» kolh., RTR 30. XI 1965. a.

Areng: 18—200—154—138—92—7/7
Jõudlus: 2—1—11—11—89,0—18,9 — eliit

ISA: ƏCA 2793 — Valde 537 EMA: ƏCA 6042 — Kiia 2182

ƏCA 8354 — KIIA 6566

Jõgeva raj. «Estonia» kolh.
Sünd. 28. III 1964. a. Jõgeva raj. «Estonia» kolh., RTR 30. XI 1965. a.

Areng: 18—200—154—134—92—7/7
Jõudlus: 2—1—11—11—90,0—17,5 — eliit

ISA: ƏCA 2793 — Valde 537 EMA: ƏCA 6414 — Kiia 2174

ЭСА 8356 — KIIA 6570

Jõgeva raj. «Estonia» kolh.
Sünd. 28. III 1964. a. Jõgeva raj. «Estonia» kolh., RTR 30. XI 1965. a.

Areng: 18—200—148—145—90—6/7
Jõudlus: 1—1—11—11—73,0—18,5 — eliit

ISA: ЭСА 2793 — Valde 537 EMA: ЭСА 6414 — Kiia 2174

ЭСА 8358 — KIIA 6574

Jõgeva raj. «Estonia» kolh.
Sünd. 28. III 1964. a. Jõgeva raj. «Estonia» kolh., RTR 30. XI 1965. a.

Areng: 18—210—155—145—91—7/6
Jõudlus: 1—1—12—12—103,0—16,0 — eliit

ISA: ЭСА 2793 — Valde 537 EMA: ЭСА 6414 — Kiia 2174

ЭСА 8360 — ELLU 6576

Jõgeva raj. «Estonia» kolh.
Sünd. 28. III 1964. a. Jõgeva raj. «Estonia» kolh., RTR 30. XI 1965. a.

Areng: 18—220—155—150—92—7/6
Jõudlus: 1—1—12—12—89,0—18,5 — eliit

ISA: ЭСА 2795 — Valde 543 EMA: ЭСА 6420 — Ellu 3538

ЭСА 8362 — ELLU 6584

Jõgeva raj. «Estonia» kolh.
Sünd. 28. III 1964. a. Jõgeva raj. «Estonia» kolh., RTR 30. XI 1965. a.

Areng: 18—210—155—141—91—6/7
Jõudlus: 1—1—11—11—82,0—p — eliit

ISA: ЭСА 2795 — Valde 543 EMA: ЭСА 6420 — Ellu 3538

ЭСА 8364 — KAI 6590

Jõgeva raj. «Estonia» kolh.
Sünd. 28. III 1964. a. Jõgeva raj. «Estonia» kolh., RTR 30. XI 1965. a.

Areng: 18—190—149—140—90—7/7
Jõudlus: 2—1—13—13—103,0—19,8 — eliit

ISA: ЭСА 2795 — Valde 543 EMA: ЭСА 7262 — Kai 2254

ƏCA 8366 — KAI 6596

Jõgeva raj. «Estonia» kolh.
Sünd. 28. III 1964. a. Jõgeva raj. «Estonia» kolh., RTR 30. XI 1965. a.

Areng: 18—210—155—142—94—8/8
Jõudlus: 2—1—12—12—89,0—20,2 — eliit

ISA: ƏCA 2795 — Valde 543 EMA: ƏCA 7262 — Kai 2254

ƏCA 8368 — KAI 6598

Jõgeva raj. «Estonia» kolh.
Sünd. 28. III 1964. a. Jõgeva raj. «Estonia» kolh., RTR 30. XI 1965. a.

Areng: 18—200—154—142—90—7/7
Jõudlus: 1—1—12—12—87,0—17,0 — eliit

ISA: ƏCA 2795 — Valde 543 EMA: ƏCA 7262 — Kai 2254

ƏCA 8370 — ELLU 6608

Jõgeva raj. «Estonia» kolh.
Sünd. 29. III 1964. a. Jõgeva raj. «Estonia» kolh., RTR 30. XI 1965. a.

Areng: 18—200—154—142—90—6/7
Jõudlus: 2—1—11—11—93,0—17,5 — eliit

ISA: ƏCA 2795 — Valde 543 EMA: ƏCA 6066 — Ellu 3562

ƏCA 8372 — ELLU 6612

Jõgeva raj. «Estonia» kolh.
Sünd. 29. III 1964. a. Jõgeva raj. «Estonia» kolh., RTR 30. XI 1965. a.

Areng: 18—200—149—138—91—7/6
Jõudlus: 2—1—12—12—94,0—18,3 — eliit

ISA: ƏCA 2795 — Valde 543 EMA: ƏCA 6066 — Ellu 3562

ƏCA 8374 — KIIA 6628

Jõgeva raj. «Estonia» kolh.
Sünd. 29. III 1964. a. Jõgeva raj. «Estonia» kolh., RTR 30. XI 1965. a.

Areng: 18—200—147—145—91—7/7
Jõudlus: 1—1—12—12—110,0—18,3 — eliit

ISA: ƏCA 2795 — Valde 543 EMA: ƏCA 6056 — Kiia 2236

ЭСА 8376 — KIIA 6634

Jõgeva raj. «Estonia» kolh.
Sünd. 29. III 1964. a. Jõgeva raj. «Estonia» kolh., RTR 30. XI 1965. a.

Areng: 18—240—160—150—93—7/7
Jõudlus: 1—1—13—13—105,0—18,2 — eliit

ISA: ЭСА 2795 — Valde 543 EMA: ЭСА 6056 — Kiia 2236

ЭСА 8378 — KIIA 6636

Jõgeva raj. «Estonia» kolh.
Sünd. 29. III 1964. a. Jõgeva raj. «Estonia» kolh., RTR 30. XI 1965. a.

Areng: 18—235—165—148—92—6/7
Jõudlus: 2—1—11—11—91,0—19,3 — eliit

ISA: ЭСА 2795 — Valde 543 EMA: ЭСА 6056 — Kiia 2236

ЭСА 8380 — KAI 6654

Jõgeva raj. «Estonia» kolh.
Sünd. 29. III 1964. a. Jõgeva raj. «Estonia» kolh., RTR 30. XI 1965. a.

Areng: 18—200—153—142—91—7/7
Jõudlus: 2—1—11—11—89,0—19,2 — eliit

ISA: ЭСА 2795 — Valde 543 EMA: ЭСА 6060 — Kai 2262

ЭСА 8382 — KAI 6660

Jõgeva raj. «Estonia» kolh.
Sünd. 29. III 1964. a. Jõgeva raj. «Estonia» kolh., RTR 30. XI 1965. a.

Areng: 18—210—158—140—91—6/7
Jõudlus: 2—1—12—12—98,0—18,2 — eliit

ISA: ЭСА 2795 — Valde 543 EMA: ЭСА 6060 — Kai 2262

ЭСА 8384 — KAI 6664

Jõgeva raj. «Estonia» kolh.
Sünd. 29. III 1964. a. Jõgeva raj. «Estonia» kolh., RTR 30. XI 1965. a.

Areng: 18—210—155—152—91—6/7
Jõudlus: 2—1—14—14—110,0—18,0 — eliit

ISA: ЭСА 2795 — Valde 543 EMA: ЭСА 6060 — Kai 2262

ƏCA 8386 — KAI 6666

Jõgeva raj. «Estonia» kolh.
Sünd. 29. III 1964. a. Jõgeva raj. «Estonia» kolh., RTR 30. XI 1965. a.

Areng: 18—190—148—140—90—7/6
Jõudlus: 2—1—12—11—87,0—17,4 — eliit

ISA: ƏCA 2795 — Valde 543 EMA: ƏCA 6060 — Kai 2262

ƏCA 8388 — ELLU 6678

Jõgeva raj. «Estonia» kolh.
Sünd. 30. III 1964. a. Jõgeva raj. «Estonia» kolh., RTR 30. XI 1965. a.

Areng: 18—230—160—146—92—7/7
Jõudlus: 1—1—11—11—89,0—17,2 — eliit

ISA: ƏCA 2795 — Valde 543 EMA: ƏCA 6452 — Ellu 5528

ƏCA 8390 — LEEDI 140

Kohtla-Järve raj. Aseri sovh.
Sünd. 1. V 1964. a. Kohtla-Järve raj. Aseri sovh., RTR 30. XI 1965. a.

Areng: 17—180—146—132—91—7/7
Jõudlus: 1—1—11—10—70,0—19,5 — eliit

ISA: ƏCA 3133 — Delfiin 5933 EMA: ƏCA 7460 — Leedi 5962

ƏCA 8392 — ELLU 354

Kohtla-Järve raj. Aseri sovh.
Sünd. 26. III 1963. a. Jõgeva raj. «Ühistöö» kolh., RTR 30. XI 1965. a.

Areng: 31—220—155—138—92—7/6
Jõudlus: 3—2—12—11—80,0—16,8 — eliit

ISA: ƏCA 2815 — Lafett 1291

EMA: Ellu 116
27-kuuselt eluskaal 270 kg, kerepikkus 166 sm, rinna ümbermõõt 155 sm, viljakus 10,0, piimakus 64,0, üldklass — eliit
EI: ƏCA 2671 — Dollar 4273
EE: Ellu 1474
EEI: ƏCA 2609 — Delfiin 3293
EEE: Ellu 342

ƏCA 8394 — ELLU 598

Kohtla-Järve raj. Aseri sovh.
Sünd. 16. III 1963. a. Jõgeva raj. Pajusi kolh., RTR 30. XI 1965. a.

Areng: 31—235—158—147—93—7/6
Jõudlus: 2—1—11—11—77,0—20,9 — eliit

ISA: ƏCA 2731 — Valde 3877 EMA: ƏCA 5802 — Ellu 4430

ЭСА 8396 — MAIE 5912

Kohtla-Järve raj. Aseri sovh.
Sünd. 31. I 1963. a. Jõgeva raj. Pajusi kolh., RTR 30. XI 1965. a.

Areng: 33—220—150—136—90—7/7
Jõudlus: 3—2—12—12—82,0—15,1 — eliit

ISA: ЭСА 2779 — Sekreet 2285 EMA: ЭСА 5812 — Maie 4746

ЭСА 8398 — ELLU 5966

Kohtla-Järve raj. Aseri sovh.
Sünd. 28. II 1963. a. Jõgeva raj. Pajusi kolh., RTR 30. XI 1965. a.

Areng: 32—220—151—136—90—7/7
Jõudlus: 3—2—13—11,5—70,5—15,2 — eliit

ISA: ЭСА 2779 — Sekreet 2285 EMA: ЭСА 5444 — Ellu 3720

ЭСА 8400 — ELLU 6156

Kohtla-Järve raj. Aseri sovh.
Sünd. 10. IV 1963. a. Jõgeva raj. Pajusi kolh., RTR 30. XI 1965. a.

Areng: 30—235—160—143—93—7/6
Jõudlus: 2—1—12—12—100,0—16,5 — eliit

ISA: ЭСА 2667 — Arvik 2881 EMA: ЭСА 5798 — Ellu 4244

ЭСА 8402 — LEEDI 6162

Kohtla-Järve raj. Aseri sovh.
Sünd. 10. IV 1963. a. Jõgeva raj. Pajusi kolh., RTR 30 XI 1965. a.

Areng: 30—220—149—134—90—7/6
Jõudlus: 3—2—13—11—72,0—14,5 — eliit

ISA: ЭСА 2731 — Valde 3877 EMA: ЭСА 4166 — Leedi 2056

ЭСА 8404 — MAIE 10

Paide raj. «Põhjala» kolh.
Sünd. 27. I 1963. a. Paide raj. «Põhjala» kolh., RTR 9. XII 1965. a.

Areng: 31—235—160—145—91—6/7
Jõudlus: 3—2—18—18—66,5—17,5 — eliit

ISA: ЭСА 2759 — Dratšun 1627 EMA: ЭСА 6260 — Maie 1166/98

ƏCA 8406 — ELLU 16

Paide raj. «Põhjala» kolh.
Sünd. 16. II 1963. a. Paide raj. «Põhjala» kolh., RTR 9. XII 1965. a.

Areng: 31—237—162—147—91—7/7
Jõudlus: 2—1—12—11—77—16,5 — eliit

ISA: ƏCA 2759 — Dratšun 1627 EMA: ƏCA 6258 — Ellu 1144

ƏCA 8408 — ELLU 18

Paide raj. «Põhjala» kolh.
Sünd. 16. II 1963. a. Paide raj. «Põhjala» kolh., RTR 9. XII 1965. a.

Areng: 31—245—165—155—92—7/7
Jõudlus: 2—1—14—13—91—17 — eliit

ISA: ƏCA 2759 — Dratšun 1627 EMA: ƏCA 6258 — Ellu 1144

ƏCA 8410 — MAIE 30

Paide raj. «Põhjala» kolh.
Sünd. 6. IV 1963. a. Paide raj. «Põhjala» kolh., RTR 9. XII 1965. a.

Areng: 30—234—157—146—91—7/7
Jõudlus: 2—1—14—10—78—19,8 — eliit

ISA: ƏCA 2759 — Dratšun 1627

EMA: Maie 1218/111
27-kuuselt eluskaal 230 kg, kere pikkus 158 sm, rinna ümbermõõt 145 sm, viljakus 16,0, piimakus 56,5, üldklass — I
EI: ƏCA 2665 — Samson 107
EE: Maie 332
EEI: Arvik 4301
EEE: ƏCA 4428 — Maie 1558

ƏCA 8412 — ELLU 50

Paide raj. «Põhjala» kolh.
Sünd. 26. III 1963. a. Paide raj. «Põhjala» kolh., RTR 9. XII 1965. a.

Areng: 30—238—155—150—91—7/7
Jõudlus: 3—2—11—11—81—20,2 — eliit

ISA: Valde 4525
19-kuuselt eluskaal 225 kg, kere pikkus 155 sm, rinna ümbermõõt 151 sm, üldklass — eliit
II: ƏCA 2605 — Valde 1483
IE: Kai 19
IEI: ƏCA 2439 — Svat 1625
IEE: ƏCA 2898 — Kai 11

EMA: ƏCA 6264 — Ellu 1332

ЭСА 8414 — MAIE 62

Paide raj. «Põhjala» kolh.
Sünd. 30. III 1963. a. Paide raj. «Põhjala» kolh., RTR 9. XII 1965. a.

Areng: 30—240—160—150—90—7/7
Jõudlus: 2—1—13—12—95—19,4 — eliit

ISA: ЭСА 2665 — Samson 107

EMA: ЭСА 6248 — Maie 750

ЭСА 8416 — ELLU 64

Paide raj. «Põhjala» kolh.
Sünd. 30. III 1963. a. Paide raj. «Põhjala» kolh., RTR 9. XII 1965. a.

Areng: 30—240—160—150—92—7/7
Jõudlus: 2—1—14—12—105—18,8 — eliit

ISA: ЭСА 2755 — Dratšun 1617

EMA: Ellu 828
30-kuuselt eluskaal 217 kg, kere pikkus 149 sm, rinna ümbermõõt 134 sm, viljakus 15,0, piimakus 74,0, üldklass — eliit
EI: ЭСА 2621 — Lafett 2243
EE: Ellu 146
EEI: Arvik 4309
EEE: ЭСА 4410 — Ellu 1132

ЭСА 8418 — ELLU 92

Paide raj. «Põhjala» kolh.
Sünd. 7. IV 1963. a. Paide raj. «Põhjala» kolh., RTR 9. XII 1965. a.

Areng: 30—230—158—137—90—7/7
Jõudlus: 3—2—13—10,5—66—17,3 — eliit

ISA: ЭСА 2759 — Dratšun 1627

EMA: ЭСА 6250 — Ellu 786

ЭСА 8420 — LEEDI 112

Paide raj. «Põhjala» kolh.
Sünd. 25. IV 1963. a. Paide raj. «Põhjala» kolh., RTR 9. XII 1965. a.

Areng: 29—240—160—150—90—7/6
Jõudlus: 2—1—14—11—85—20,7 — eliit

ISA: ЭСА 2817 — Tempo 325

EMA: ЭСА 6254 — Leedi 848

ƏCA 8422 — ELLU 130

Päide raj. «Põhjala» kolh.
Sünd. 29. IV 1963. a. Paide raj. «Põhjala» kolh., RTR 9. XII 1965. a.

Areng: 29—240—155—150—90—8/7
Jõudlus: 2—1—14—11—80—17,1 — eliit

ISA: ƏCA 2817 — Tempo 325

EMA: Ellu 1296
39-kuuselt eluskaal 238 kg, kere pikkus 160 sm, rinna ümbermõõt 145 sm, viljakus 10,7, piimakus 69,3, üldklass — eliit
EI: ƏCA 2757 — Toomas 239
EE: Ellu 564
EEI: ƏCA 2621 — Lafett 2243
EEE: Ellu 126

ƏCA 8424 — LEEDI 135

Paide raj. «Põhjala» kolh.
Sünd. 25. IV 1963. a. Paide raj. «Põhjala» kolh., RTR 9. XII 1965. a.

Areng: 29—230—155—145—90—7/7
Jõudlus: 3—2—13—8,5—76,5—25,1 — eliit

ISA: ƏCA 2817 — Tempo 325

EMA: ƏCA 6254 — Leedi 848

ƏCA 8426 — ELLU 142

Paide raj. «Põhjala» kolh.
Sünd. 2. V 1963. a. Paide raj. «Põhjala» kolh., RTR 9. XII 1965. a.

Areng: 29—240—160—150—91—7/7
Jõudlus: 2—1—15—11—86—19,9 — eliit

ISA: ƏCA 2817 — Tempo 325

EMA: ƏCA 6262 — Ellu 1204

ƏCA 8428 — ELLU 172

Paide raj. «Põhjala» kolh.
Sünd. 20. VI 1963. a. Paide raj. «Põhjala» kolh., RTR 9. XII 1965. a.

Areng: 27—250—165—157—91—7/7
Jõudlus: 2—1—12—9—73,0—18,7 — eliit

ISA: ƏCA 2817 — Tempo 325

EMA: Ellu 1320
38-kuuselt eluskaal 250 kg, kere pikkus 166 sm, rinna ümbermõõt 144 sm, viljakus 10,8, piimakus 65,0, üldklass — eliit
EI: Lafett 117
EE: ƏCA 5674 — Ellu 334
EII: ƏCA 2621 — Lafett 2243
EIE: ƏCA 4442 — Leedi 120

ЭСА 8430 — LEEDI 300

Paide raj. «Põhjala» kolh.
Sünd. 25. II 1964. a. Paide raj. «Põhjala» kolh., RTR 9. XII 1965. a.

Areng: 19—205—150—140—92—7/7
Jõudlus: 1—1—12—11—65—16,1 — eliit

ISA: ЭСА 2817 — Tempo 325

EMA: ЭСА 6270 — Leedi 1218

ЭСА 8432 — LEEDI 326

Paide raj. «Põhjala» kolh.
Sünd. 26. II 1964. a. Paide raj. «Põhjala» kolh., RTR 9. XII 1965. a.

Areng: 19—205—152—142—90—7/7
Jõudlus: 1—1—12—11—96—19,6 — eliit

ISA: ЭСА 2817 — Tempo 325

EMA: ЭСА 6266 — Leedi 1378

ЭСА 8434 — ELLU 462

Paide raj. «Põhjala» kolh.
Sünd. 18. IV 1964. a. Paide raj. «Põhjala» kolh., RTR 9. XII 1965. a.

Areng: 17—200—150—140—90—7/7
Jõudlus: 1—1—11—9—63—21,3 — eliit

ISA: Karm 3847
20-kuuselt eluskaal 225 kg, kere pikkus 155 sm, rinna ümbermõõt 140 sm, üldklass — eliit
II: ЭСА 2747 — Karm 1378
IE: Tuisk 1468
III: ЭСА 2573 — Dratšun 309
IIE: ЭСА 4540 — Tuisk 968

EMA: ЭСА 7160 — Ellu 2

ЭСА 8436 — ELLU 628

Paide raj. «Põhjala» kolh.
Sünd. 30. V 1964. a. Paide raj. «Põhjala» kolh., RTR 9. XII 1965. a.

Areng: 16—185—148—135—90—7/7
Jõudlus: 1—1—13—13—102—p — eliit

ISA: ЭСА 2957 — Tabu 4153

EMA: Ellu 164
12-kuuselt eluskaal 165 kg, kere pikkus 150 sm, viljakus 10,0, piimakus 88,0, üldklass — eliit
EI: ЭСА 2817 — Tempo 325
EE: Ellu 1320
EEI: Lafett 117
EEE: ЭСА 5674 — Ellu 334

ƏCA 8438 — ELLU 768

Paide raj. «Põhjala» kolh.
Sünd. 6. III 1961. a. Paide raj. «Põhjala» kolh., RTR 9. XII 1965. a.

Areng: 55—300—170—165—91—7/7
Jõudlus: 6—4—12,8—11—76,2—17,2 — eliit

ISA: ƏCA 2621 — Lafett 2243

EMA: ƏCA 4456 — Ellu 172

ƏCA 8440 — ETI 822

Põlva raj. «Ühenduse» kolh.
Sünd. 22. III 1963. a. Põlva raj. «Ühenduse» kolh., RTR 9. XII 1965. a.

Areng: 29—213—150—133—91—6/7
Jõudlus: 2—1—14—12—83—17,6 — eliit

ISA: ƏCA 2965 — Sekreet 2673

EMA: Eti 3/102
21-kuuselt eluskaal 193 kg, kere pikkus 146 sm, rinna ümbermõõt 132 sm, viljakus 14,0, piimakus 83,0, üldklass — eliit
EI: ƏCA 2749 — Lafett 987
EE: ƏCA 5618 — Eti 16

ƏCA 8442 — ELLI 1202

Põlva raj. «Ühenduse» kolh.
Sünd. 4. IV 1963. a. Põlva raj. «Ühenduse» kolh., RTR 9. XII 1965. a.

Areng: 29—228—155—145—92—8/6
Jõudlus: 1—1—11—11—78—19,9 — eliit

ISA: ƏCA 2751 — Valde 1445

EMA: Elli 2606
39-kuuselt eluskaal 230 kg, kere pikkus 164 sm, rinna ümbermõõt 136 sm, viljakus 13,0, piimakus 67,1, üldklass — I
EI: Dollar 4167
EE: Elli 1840
EII: ƏCA 2497 — Dollar 921
EIE: ƏCA 3158 — Huke 4006
EEI: ƏCA 2489 — Lafett 2281
EEE: Elli 1068

ƏCA 8444 — ETI 948

Põlva raj. «Ühenduse» kolh.
Sünd. 3. IV 1963. a. Põlva raj. «Ühenduse» kolh., RTR 9. XII 1965. a.

Areng: 29—230—165—140—90—7/7
Jõudlus: 2—1—17—15—99—21 — eliit

ISA: ƏCA 2749 — Lafett 987

EMA: ƏCA 5410 — Eti 29

ƏCA 8446 — SAARE 888

Põlva raj. «Ühenduse» kolh.
Sünd. 25. III 1963. a. Põlva raj. «Ühenduse» kolh., RTR 9. XII 1965. a.

Areng: 29—218—156—134—90—7/8
Jõudlus: 2—1—11—11—83—20 — eliit

ISA: ƏCA 2967 — Sekreet 2717

EMA: Saare 7/53
21-kuuselt eluskaal 198 kg, kere pikkus 146 sm, rinna ümbermõõt 134 sm, viljakus 11,0, piimakus 86,9, üldklass — eliit
EI: ƏCA 2749 — Lafett 987
EE: ƏCA 5414 — Saare 58

ƏCA 8448 — ELLI 714

Põlva raj. «Ühenduse» kolh.
Sünd. 16. III 1963. a. Põlva raj. «Ühenduse» kolh., RTR 9. XII 1965. a.

Areng: 30—220—156—135—89—7/6
Jõudlus: 3—2—13,5—13—99—18 — I

ISA: ƏCA 2749 — Lafett 987

EMA: Elli 34
40-kuuselt eluskaal 220 kg, kere pikkus 153 sm, rinna ümbermõõt 135 sm, viljakus 12,3, piimakus 64,8, üldklass — eliit
EI: ƏCA 2751 — Valde 1445
EE: Elli 2608
EEI: Dollar 4167
EEE: Elli 1840

ƏCA 8450 — ETI 750

Põlva raj. «Ühenduse» kolh.
Sünd. 17. III 1963. a. Põlva raj. «Ühenduse» kolh., RTR 9. XII 1965. a.

Areng: 30—232—156—152—91—6/6
Jõudlus: 3—2—14—12,5—70,5—20,0 — eliit

ISA: ƏCA 2965 — Sekreet 2673

EMA: ƏCA 7308 — Eti 78

ЭСА 8452 — ELLI 16

Põlva raj. «Ühenduse» kolh.
Sünd. 10. XII 1961. a. Põlva raj. «Ühenduse» kolh.,

Areng: 45—238—160—148—92—7/7
Jõudlus: 4—3—12,6—12—77,7—17,2 — eliit

ISA: ЭСА 2749 — Lafett 987

EMA: Elli 28
52-kuuselt eluskaal 240 kg, kere pikkus 162 sm, rinna ümbermõõt 148 sm, viljakus 12,2, piimakus 69,0, üldklass — eliit
EI: ЭСА 2751 — Valde 1445
EE: Elli 2608
EEI: Dollar 4167
EEE: Elli 1840

ЭСА 8454 — KIIA 2530

Põlva raj. «Võidu» kolh.
Sünd. 19. IV 1964. a. Viljandi raj. Võrtsjärve Riiklik Kalamaj., RTR 9. XII 1965. a.

Areng: 19—204—155—142—88—6/7
Jõudlus: 1—1—11—11—76—15,4 — eliit

ISA: ЭСА 2709 — Tabu 5080

EMA: ЭСА 4828 — Kiia 990

ЭСА 8456 — TAISI 118

Põlva raj. «Võidu» kolh.
Sünd. 20. III 1964. a. Harju raj. «Majaka» kolh., RTR 9. XII 1965. a.

Areng: 20—195—150—132—95—6/7
Jõudlus: 1—1—11—11—66—16,1 — eliit

ISA: ЭСА 2719 — Arvik 4331

EMA: ЭСА 6768 — Taisi 328

ЭСА 8458 — SILLI 154

Põlva raj. «Võidu» kolh.
Sünd. 3. IV 1964. a. Harju raj. «Majaka» kolh., RTR 9. XII 1965. a.

Areng: 19—205—145—140—94—7/7
Jõudlus: 1—1—11—11—77—15,0 — eliit

ISA: ЭСА 2891 — Vilgas 1723

EMA: Silli 848
15-kuuselt eluskaal 192 kg, kere pikkus 143 sm, rinna ümbermõõt 135 sm, viljakus 11,0, piimakus 62,0, üldklass — eliit
EI: ЭСА 2719 — Arvik 4331
EE: ЭСА 4138 — Silli 306

ƏCA 8460 — SILLI 158

Põlva raj. «Võidu» kolh.
Sünd. 3. IV 1964. a. Harju raj. «Majaka» kolh., RTR 9 XII 1965. a.

Areng: 19—205—145—142—93—7/8
Jõudlus: 1—1—12—12—72—15,7 — eliit

ISA: ƏCA 2891 — Vilgas 1723

EMA: Silli 848
15-kuuselt eluskaal 192 kg, kere pikkus 143 sm, rinna ümbermõõt 135 sm, viljakus 11,0, piimakus 62,0, üldklass — eliit
EI: ƏCA 2719 — Arvik 4331
EE: ƏCA 4138 — Silli 306

ƏCA 8462 — HAAVA 652

Põlva raj. «Võidu» kolh.
Sünd. 30. III 1964. a. Harju raj. Iru Invaliidide Kodu Nehatu abimaj., RTR 9. XII 1965. a.

Areng: 19—210—156—141—94—7/7
Jõudlus: 1—1—11—9—66—13,9 — eliit

ISA: ƏCA 2927 — Tõrges 959

EMA: Haava 462
23-kuuselt eluskaal 228 kg, kere pikkus 155 sm, rinna ümbermõõt 145 sm, viljakus 11,0, piimakus 74,0, üldklass — eliit
EI: Sekreet 1851
EE: ƏCA 4032 — Haava 534
EII: ƏCA 2587 — Sekreet 2337
EIE: ƏCA 4008 — Kiia 650

ƏCA 8464 — HAAVA 654

Põlva raj. «Võidu» kolh.
Sünd. 30. III 1964. a. Harju raj. Iru Invaliidide Kodu Nehatu abimaj., RTR 9. XII 1965. a.

Areng: 20—211—155—144—90—7/7
Jõudlus: 1—1—12—12—72—14,8 — eliit

ISA: ƏCA 2927 — Tõrges 959

EMA: Haava 462
23-kuuselt eluskaal 228 kg, kere pikkus 155 sm, rinna ümbermõõt 145 sm, viljakus 11,0, piimakus 74,0, üldklass — eliit
EI: Sekreet 1851
EE: ƏCA 4032 — Haava 534
EII: ƏCA 2587 — Sekreet 2337
EIE: ƏCA 4008 — Kiia 650

ƏCA 8466 — HAAVA 656

Põlva raj. «Võidu» kolh.
Sünd. 30. III 1964. a. Harju raj. Iru Invaliidide Kodu Nehatu abimaj., RTR 9. XII 1965. a.

Areng: 19—206—158—143—90—7/6
Jõudlus: 1—1—12—12—84—17,0 — eliit

ISA: ƏCA 2927 — Tõrges 959

EMA: Haava 462
23-kuuselt eluskaal 228 kg, kere pikkus 155 sm, rinna ümbermõõt 145 sm, viljakus 11,0, piimakus 74,0, üldklass — eliit
EI: Sekreet 1851
EE: ƏCA 4032 — Haava 534
EII: ƏCA 2587 — Sekreet 2337
EIE: ƏCA 4008 — Kiia 650

ƏCA 8468 — LEHTA 686

Põlva raj. «Võidu» kolh.
Sünd. 8. V 1964. a. Harju raj. Iru Invaliidide Kodu Nehatu abimaj., RTR 9. XII 1965. a.

Areng: 18—200—150—140—91—7/7
Jõudlus: 1—1—11—11—73—17,8 — eliit

ISA: ƏCA 2927 — Tõrges 959

EMA: ƏCA 4730 — Lehta 466

ƏCA 8470 — KIIA 2274

Põlva raj. «Võidu» kolh.
Sünd. 26. III 1964. a. Viljandi raj. Võrtsjärve Riiklik Kalamaj., RTR 9. XII 1965. a.

Areng: 19—204—150—141—90—7/8
Jõudlus: 1—1—11—9—59—19,2 — eliit

ISA: ƏCA 2901 — Karm 3773

EMA: Kiia 1814
39-kuuselt eluskaal 260 kg, kere pikkus 175 sm, rinna ümbermõõt 170 sm, viljakus 10,0, piimakus 85,0, üldklass — eliit
EI: ƏCA 2709 — Tabu 5080
EE: ƏCA 4366 — Kiia 704

ƏCA 8472 — KIIA 2288

Põlva raj. «Võidu» kolh.
Sünd. 28. III 1964. a. Viljandi raj. Võrtsjärve Riiklik Kalamaj., RTR 9. XII 1965. a.

Areng: 20—210—156—141—95—7/7
Jõudlus: 1—1—15—15—82—13,9 — eliit

ISA: ƏCA 2901 — Karm 3773

EMA: ƏCA 6828 — Kiia 1622

ƏCA 8474 — KIIA 2512

Põlva raj. «Võidu» kolh.
Sünd. 16. IV 1964. a. Viljandi raj. Võrtsjärve Riiklik Kalamaj., RTR 9. XII 1965. a.

Areng: 19—207—156—140—93—7/6
Jõudlus: 1—1—14—12—70—17,2 — eliit

ISA: ƏCA 2901 — Karm 3773 EMA: ƏCA 6840 — Kiia 2110

ƏCA 8476 — KIIA 2526

Põlva raj. «Võidu» kolh.
Sünd. 16. IV 1964. a. Viljandi raj. Võrtsjärve Riiklik Kalamaj., RTR 9. XII 1965. a.

Areng: 19—203—156—142—93—7/7
Jõudlus: 1—1—13—12—64—14,8 — eliit

ISA: ƏCA 2901 — Karm 3773 EMA: ƏCA 6840 — Kiia 2110

ƏCA 8478 — KIIA 2618

Põlva raj. «Võidu» kolh.
Sünd. 16. V 1964. a. Viljandi raj. Võrtsjärve Riiklik Kalamaj., RTR 9. XII 1965. a.

Areng: 18—200—160—141—91—6/7
Jõudlus: 1—1—12—11—66—14,3 — eliit

ISA: ƏCA 2901 — Karm 3773 EMA: ƏCA 6834 — Kiia 1816

ƏCA 8480 — ALLE 214

Viljandi raj. «Säde» kolh.
Sünd. 19. IX 1962. a. Viljandi raj. «Säde» kolh., RTR 14. XII 1965. a.

Areng: 37—220—150—135—90—7/6
Jõudlus: 3—2—11,5—12—101—16,1 — eliit

ISA: Svat 192
29-kuuselt eluskaal 310 kg, kere pikkus 173 sm, rinna ümbermõõt 165 sm, üldklass — eliit
II: Svat 3031
IE: Alle 230
III: ƏCA 2331 — Svat 333
IIE: Leedi 1178
IEI: Svat 3031
IEE: Alle 67

EMA: Alle 146
52-kuuselt eluskaal 250 kg, kere pikkus 160 sm, rinna ümbermõõt 151 sm, viljakus 10,0, piimakus 67,0, üldklass — eliit
EI: Svat 3031
EE: Alle 35
EII: ƏCA 2331 — Svat 333
EIE: Leedi 1178
EEI: ƏCA 2477 — Ain 1803
EEE: ƏCA 2996 — Alle 1152

ЭСА 8482 — ALLE 420

Viljandi raj. «Säde» kolh.
Sünd. 7. X 1962. a. Viljandi raj. «Säde» kolh., RTR 14. XII 1965. a.

Areng: 36—225—155—141—90—7/7
Jõudlus: 4—3—12,3—12—75—17,3 — eliit

ISA: Svat 192
29-kuuselt eluskaal 310 kg, kere pikkus 173 sm, rinna ümbermõõt 165 sm, üldklass — eliit
II: Svat 3031
IE: Alle 230
III: ЭСА 2331 — Svat 333
IIE: Leedi 1178
IEI: Svat 3031
IEE: Alle 67

EMA: Alle 28
41-kuuselt eluskaal 235 kg, kere pikkus 160 sm, rinna ümbermõõt 148 sm, viljakus 10,0, piimakus 62,5, üldklass — eliit
EI: Svat 3031
EE: Alle 230
EII: ЭСА 2331 — Svat 333
EIE: Leedi 1178
EEI: Svat 3031
EEE: Alle 67

ЭСА 8484 — ALLE 424

Viljandi raj. «Säde» kolh.
Sünd. 7. X 1962. a. Viljandi raj. «Säde» kolh., RTR 14. XII 1965. a.

Areng: 36—260—169—159—89—7/7
Jõudlus: 3—2—11,5—9—62—16,3 — I

ISA: Svat 192
29-kuuselt eluskaal 310 kg, kere pikkus 173 sm, rinna ümbermõõt 165 sm, üldklass — eliit
II: Svat 3031
IE: Alle 230
III: ЭСА 2331 — Svat 333
IIE: Leedi 1178
IEI: Svat 3031
IEE: Alle 67

EMA: Alle 28
41-kuuselt eluskaal 235 kg, kere pikkus 160 sm, rinna ümbermõõt 148 sm, viljakus 10,0, piimakus 62,5, üldklass — eliit
EI: Svat 3031
EE: Alle 230
EII: ЭСА 2331 — Svat 333
EIE: Leedi 1178
EEI: Svat 3031
EEE: Alle 67

ЭСА 8486 — ALLE 430

Viljandi raj. «Säde» kolh.
Sünd. 7. X 1962. a. Viljandi raj. «Säde» kolh., RTR 14. XII 1965. a.

Areng: 36—225—158—135—89—7/7
Jõudlus: 3—2—11,5—11—64—15,6 — I

ISA: Svat 192
29-kuuselt eluskaal 310 kg, kere pikkus 173 sm, rinna ümbermõõt 165 sm, üldklass — eliit
II: Svat 3031
IE: Alle 230
III: ЭСА 2331 — Svat 333
IIE: Leedi 1178
IEI: Svat 3031
IEE: Alle 67

EMA: Alle 151
49-kuuselt eluskaal 235 kg, kere pikkus 157 sm, rinna ümbermõõt 150 sm, viljakus 11,0, piimakus 73,9, üldklass — eliit
EI: Dollar 4133
EE: Alle 237
EII: ЭСА 2497 — Dollar 921
EIE: ЭСА 2190 — Huke 480
EEI: Svat 3031
EEE: Alle 35

ƏCA 8488 — ALLE 436

Viljandi raj. «Säde» kolh.
Sünd. 28. III 1963. a. Viljandi raj. «Säde» kolh., RTR 14. XII 1965. a.

Areng: 31—235—156—147—90—7/6
Jõudlus: 4—3—11,3—10,5—78,5—17,1 — eliit

ISA: Dollar 4133
54-kuuselt eluskaal 300 kg, kere pikkus 171 sm, rinna ümbermõõt 157 sm, tütarde viljakus 10,2, piimakus 61,3, üldklass — eliit
II: ƏCA 2497 — Dollar 921
IE: ƏCA 2190 — Huke 480

EMA: Alle 39
55-kuuselt eluskaal 235 kg, kere pikkus 160 sm, rinna ümbermõõt 145 sm, viljakus 10,8, piimakus 84,3, üldklass — eliit
EI: Svat 3031
EE: Alle 230
EII: ƏCA 2331 — Svat 333
EIE: Leedi 1178
EEI: Svat 3031
EEE: Alle 67

ƏCA 8490 — LIISA 444

Viljandi raj. «Säde» kolh.
Sünd. 30. III 1963. a. Viljandi raj. «Säde» kolh., RTR 14. XII 1965. a.

Areng: 31—235—158—147—89—7/7
Jõudlus: 3—2—13,0—13—68—18,3 — eliit

ISA: Sekreet 4953
33-kuuselt eluskaal 350 kg, kere pikkus 193 sm, rinna ümbermõõt 168 sm, üldklass — eliit
II: ƏCA 2663 — Sekreet 1231
IE: ƏCA 4922 — Liisa 62

EMA: Liisa 103
49-kuuselt eluskaal 240 kg, kere pikkus 163 sm, rinna ümbermõõt 152 sm, viljakus 10,7, piimakus 72,7, üldklass — eliit
EI: Svat 3031
EE: Liisa 54
EII: ƏCA 2331 — Svat 333
EIE: Leedi 1178
EEI: ƏCA 2477 — Ain 1803
EEE: Liisa 52

ƏCA 8492 — ALLE 482

Viljandi raj. «Säde» kolh.
Sünd. 8. IV 1963. a. Viljandi raj. «Säde» kolh., RTR 14. XII 1965. a.

Areng: 30—235—158—145—90—7/7
Jõudlus: 3—2—11,5—11—67—19,4 — eliit

ISA: Arvik 4995
20-kuuselt eluskaal 315 kg, kere pikkus 174 sm, rinna ümbermõõt 163 sm, üldklass — eliit
II: ƏCA 2719 — Arvik 4331
IE: ƏCA 4212 — Liisa 57

EMA: Alle 238
49-kuuselt eluskaal 225 kg, kere pikkus 159 sm, rinna ümbermõõt 139 sm, viljakus 11,3, piimakus 76,3, üldklass — eliit
EI: Svat 3031
EE: Alle 28
EII: ƏCA 2331 — Svat 333
EIE: Leedi 1178
EEI: ƏCA 2477 — Ain 1803
EEE: Alle 948

ƏCA 8494 — ALLE 666

Viljandi raj. «Säde» kolh.
Sünd. 13. IV 1963. a. Viljandi raj. «Säde» kolh., RTR 14. XII 1965. a.

Areng: 30—250—162—159—90—7/8
Jõudlus: 2—1—12—12—97—18,3 — eliit

ISA: Arvik 4995
20-kuuselt eluskaal 315 kg, kere pikkus 174 sm, rinna ümbermõõt 163 sm, üldklass — eliit
II: ƏCA 2719 — Arvik 4331
IE: ƏCA 4212 — Liisa 57

EMA: Alle 261
49-kuuselt eluskaal 220 kg, kere pikkus 153 sm, rinna ümbermõõt 133 sm, viljakus 10,7, piimakus 69,6, üldklass — I
EI: Svat 3031
EE: Alle 8
EII: ƏCA 2331 — Svat 333
EIE: Leedi 1178
EEI: ƏCA 2477 — Ain 1803
EEE: Alle 936

ƏCA 8496 — ALLE 684

Viljandi raj. «Säde» kolh.
Sünd. 4. IV 1963. a. Viljandi raj. «Säde» kolh., RTR 14. XII 1965. a.

Areng: 31—230—156—152—90—7/7
Jõudlus: 2—1—11—11—84—16,4 — eliit

ISA: Arvik 4995
20-kuuselt eluskaal 315 kg, kere pikkus 174 sm, rinna ümbermõõt 163 sm, üldklass — eliit
II: ƏCA 2719 — Arvik 4331
IE: ƏCA 4212 — Liisa 57

EMA: Alle 376
52-kuuselt eluskaal 235 kg, kere pikkus 158 sm, rinna ümbermõõt 147 sm, viljakus 10,3, piimakus 63,0, üldklass — eliit
EI: Dollar 4133
EE: Alle 63
EII: ƏCA 2497 — Dollar 921
EIE: ƏCA 2190 — Huke 480
EEI: ƏCA 2477 — Ain 1803
EEE: ƏCA 2996 — Alle 1152

ƏCA 8498 — KIIA 550

Viljandi raj. Suislepa kolh.
Sünd. 11. I 1963. a. Viljandi raj. Suislepa kolh., RTR 14. XII 1965. a.

Areng: 33—270—166—160—91—7/7
Jõudlus: 4—3—13—13—81,5—14,4 — eliit

ISA: ƏCA 2785 — Ain 77

EMA: ƏCA 5920 — Kiia 240

ƏCA 8500 — HUKE 678

Viljandi raj. Suislepa kolh.
Sünd. 11. V 1963. a. Viljandi raj. Suislepa kolh., RTR 14. XII 1965. a

Areng: 29—280—170—158—90—8/7
Jõudlus: 2—1—14—14—91—15,9 — eliit

ISA: ƏCA 2785 — Ain 77

EMA: ƏCA 5926 — Huke 1056

ЭСА 8502 — HUKE 696

Viljandi raj. Suislepa kolh.
Sünd. 11. V 1963. a. Viljandi raj. Suislepa kolh., RTR 14. XII 1965. a.

Areng: 29—310—170—170—92—7/7
Jõudlus: 2—1—13—11—68,5—16,7 — eliit

ISA: ЭСА 2785 — Ain 77 EMA: ЭСА 5930 — Huke 1066

ЭСА 8504 — KIIA 808

Viljandi raj. Suislepa kolh.
Sünd. 14. VII 1963. a. Viljandi raj. Suislepa kolh., RTR 14. XII 1965. a.

Areng: 27—215—151—144—91—7/7
Jõudlus: 2—1—12—10—86—21,6 — eliit

ISA: ЭСА 2785 — Ain 77 EMA: ЭСА 5920 — Kiia 240

ЭСА 8506 — KIIA 896

Viljandi raj. Suislepa kolh.
Sünd. 5. IX 1963. a. Viljandi raj. Suislepa kolh., RTR 14. XII 1965. a.

Areng: 26—270—168—162—92—6/7
Jõudlus: 2—1—15—15—72,5—15,1 — eliit

ISA: ЭСА 2785 — Ain 77 EMA: ЭСА 6986 — Kiia 4

ЭСА 8508 — HUKE 916

Viljandi raj. Suislepa kolh.
Sünd. 6. IX 1963. a. Viljandi raj. Suislepa kolh., RTR 14. XII 1965. a.

Areng: 26—235—150—150—91—7/6
Jõudlus: 2—1—12—11—82,5—15,1 — eliit

ISA: ЭСА 2785 — Ain 77

EMA: Huke 70
31-kuuselt eluskaal 220 kg, kere pikkus 154 sm, rinna ümbermõõt 140 sm, viljakus 10,0, piimakus 57,0, üldklass — eliit
EI: Delfiin 1719
EE: Huke 1080
EII: Delfiin 3291
EIE: ЭСА 3610 — Ellu 428
EEI: ЭСА 2647 — Sekreet 4657
EEE: ЭСА 4766 — Huke 418

ЭСА 8510 — KIIA 1364

Viljandi raj. Suislepa kolh.
Sünd. 11. IV 1964. a. Viljandi raj. Suislepa kolh., RTR 14. XII 1965. a.

Areng: 18—200—149—145—90—7/7
Jõudlus: 1—1—12—10—60—15,7 — eliit

ISA: ЭСА 2931 — Karm 3721 EMA: ЭСА 6998 — Kiia 234

ЭСА 8512 — KIIA 1372

Viljandi raj. Suislepa kolh.
Sünd. 14. IV 1964. a. Viljandi raj. Suislepa kolh., RTR 14. XII 1965. a.

Areng: 18—190—149—133—90—8/7
Jõudlus: 1—1—11—11—76,5—16,9 — eliit

ISA: ЭСА 2785 — Ain 77 EMA: ЭСА 6988 — Kiia 2

ЭСА 8514 — KIIA 1374

Viljandi raj. Suislepa kolh.
Sünd. 14. IV 1964. a. Viljandi raj. Suislepa kolh., RTR 14. XII 1965. a.

Areng: 18—195—151—138—90—7/7
Jõudlus: 1—1—13—13—84,5—17,2 — eliit

ISA: ЭСА 2785 — Ain 77 EMA: ЭСА 6988 — Kiia 2

ЭСА 8516 — KIIA 1400

Viljandi raj. Suislepa kolh.
Sünd. 18. V 1964. a. Viljandi raj. Suislepa kolh., RTR 14. XII 1965. a.

Areng: 17—180—144—130—90—8/7
Jõudlus: 1—1—11—10—72—15,9 — eliit

ISA: ЭСА 2785 — Ain 77 EMA: ЭСА 5934 — Kiia 28

ЭСА 8518 — HUKE 1428

Viljandi raj. Suislepa kolh.
Sünd. 22. V 1964. a. Viljandi raj. Suislepa kolh., RTR 14. XII 1965. a.

Areng: 17—195—153—138—89—8/8
Jõudlus: 1—1—11—11—74—20,2 — eliit

ISA: ЭСА 2931 — Karm 3721 EMA: ЭСА 7000 — Huke 268

ЭСА 8520 — KIIA 1462

Viljandi raj. Suislepa kolh.
Sünd. 24. V 1964. a. Viljandi raj. Suislepa kolh., RTR 14. XII 1965. a.

Areng: 17—195—157—139—91—7/7
Jõudlus: 1—1—12—10—60,0—15 — eliit

ISA: ЭСА 2785 — Ain 77 EMA: ЭСА 6986 — Kiia 4

ЭСА 8522 — KIIA 1464

Viljandi raj. Suislepa kolh.
Sünd. 26. V 1964. a. Viljandi raj. Suislepa kolh., RTR 14. XII 1965. a.

Areng: 17—185—144—130—90—9/8
Jõudlus: 1—1—13—12—60,5—15,7 — eliit

ISA: ЭСА 2931 — Karm 3721 EMA: ЭСА 7002 — Kiia 298

ЭСА 8524 — MAIE 1294

Tartu raj. «Külvaja» kolh.
Sünd. 3. VI 1964. a. Tartu raj. «Külvaja» kolh., RTR 16. XII 1965. a.

Areng: 16—215—153—141—91—7/7
Jõudlus: 2—1—11—8—63—28,0 — eliit

ISA: ЭСА 2699 — Vilgas 8731 EMA: ЭСА 4492 — Maie 4718/18

ЭСА 8526 — ELLE 1344

Tartu raj. «Külvaja» kolh.
Sünd. 11. VII 1964. a. Tartu raj. «Külvaja» kolh., RTR 16. XII 1965. a.

Areng: 16—200—152—140—91—7/7
Jõudlus: 1—1—11—9—64—17,4 — eliit

ISA: ЭСА 2699 — Vilgas 8741 EMA: ЭСА 4684 — Elle 2

ЭСА 8528 — ELLE 1346

Tartu raj. «Külvaja» kolh.
Sünd. 11. VII 1964. a. Tartu raj. «Külvaja» kolh., RTR 16. XII 1965. a.

Areng: 16—210—150—140—90—6/6
Jõudlus: 1—1—11—11—77—19,6 — eliit

ISA: ЭСА 2699 — Vilgas 8741 EMA: ЭСА 4684 — Elle 2

ЭСА 8530 — ELLE 1348

Tartu raj. «Külvaja» kolh.
Sünd. 11. VII 1964. a. Tartu raj. «Külvaja» kolh., RTR 16. XII 1965. a.

Areng: 16—200—150—139—90—6/7
Jõudlus: 1—1—11—10—71—17,7 — eliit

ISA: ЭСА 2699 — Vilgas 8741 EMA: ЭСА 4684 — Elle 2

ЭСА 8532 — ELLE 1352

Tartu raj. «Külvaja» kolh.
Sünd. 11. VII 1964. a. Tartu raj. «Külvaja» kolh., RTR 16. XII 1965. a.

Areng: 16—205—153—142—92—7/7
Jõudlus: 1—1—11—10—71—21,3 — eliit

ISA: ЭСА 2699 — Vilgas 8741 EMA: ЭСА 4684 — Elle 2

ЭСА 8534 — ELLE 1360

Tartu raj. «Külvaja» kolh.
Sünd. 11. VII 1964. a. Tartu raj. «Külvaja» kolh., RTR 16. XII 1965. a.

Areng: 16—210—153—143—92—7/7
Jõudlus: 1—1—11—11—80—17,8 — eliit

ISA: ЭСА 2699 — Vilgas 8741 EMA: ЭСА 4684 — Elle 2

ƏCA 8536 — MAIE 1366

Tartu raj. «Külvaja» kolh.
Sünd. 14. VII 1964. a. Tartu raj. «Külvaja» kolh., RTR 16. XII 1965. a.

Areng: 16—200—152—141—91—6/7
Jõudlus: 1—1—11—11—78—18,7 — eliit

ISA: ƏCA 2699 — Vilgas 8741 EMA: ƏCA 5184 — Maie 38

ƏCA 8538 — MAIE 1368

Tartu raj. «Külvaja» kolh.
Sünd. 14. VII 1964. a. Tartu raj. «Külvaja» kolh., RTR 16. XII 1965. a.

Areng: 16—205—154—139—92—7/7
Jõudlus: 1—1—12—10—74—18,7 — eliit

ISA: ƏCA 2699 — Vilgas 8741 EMA: ƏCA 5184 — Maie 38

ƏCA 8540 — LIISA 350

Viljandi raj. Mitšurini-nim. kolh.
Sünd. 28. II 1964. a. Viljandi raj. Mitšurini-nim. kolh., RTR 16. XII 1965. a.

Areng: 20—215—160—150—90—7/8
Jõudlus: 2—1—12—8—65—19,6 — eliit

ISA: ƏCA 2825 — Juuru 3045 EMA: ƏCA 6310 — Liisa 4968

ƏCA 8542 — LIISA 352

Viljandi raj. Mitšurini-nim. kolh.
Sünd. 28. II 1964. a. Viljandi raj. Mitšurini-nim. kolh., RTR 16. XII 1965. a.

Areng: 20—220—166—155—90—7/7
Jõudlus: 1—1—11—11—73,8—17,0 — eliit

ISA: ƏCA 2825 — Juuru 3045 EMA: ƏCA 6310 — Liisa 4968

ƏCA 8544 — LIISA 354

Viljandi raj. Mitšurini-nim. kolh.
Sünd. 28. II 1964. a. Viljandi raj. Mitšurini-nim. kolh., RTR 16. XII 1965. a.

Areng: 20—220—168—157—90—6/7
Jõudlus: 2—1—12—8—62,1—22,6 — eliit

ISA: ƏCA 2825 — Juuru 3045 EMA: ƏCA 6310 — Liisa 4968

ƏCA 8546 — LIISA 356

Viljandi raj. Mitšurini-nim. kolh.
Sünd. 28. II 1964. a. Viljandi raj. Mitšurini-nim. kolh., RTR 16. XII 1965. a.

Areng: 20—215—165—155—90—7/7
Jõudlus: 2—1—13—9—68,2—20,0 — eliit

ISA: ƏCA 2825 — Juuru 3045 EMA: ƏCA 6310 — Liisa 4968

ƏCA 8548 — LIISA 400

Viljandi raj. Mitšurini-nim. kolh.
Sünd. 19. III 1964. a. Viljandi raj. Mitšurini-nim. kolh., RTR 16. XII 1965. a.

Areng: 17—210—158—149—90—7/7
Jõudlus: 1—1—11—10—60—15,5 — eliit

ISA: ƏCA 2825 — Juuru 3045 EMA: ƏCA 6306 — Liisa 4958

ƏCA 8550 — KAI 428

Viljandi raj. Mitšurini-nim. kolh.
Sünd. 2. IV 1964. a. Viljandi raj. Mitšurini-nim. kolh., RTR 16. XII 1965. a.

Areng: 19—220—160—149—91—7/7
Jõudlus: 2—1—12—10—85,8—17,9 — eliit

ISA: ƏCA 2825 — Juuru 3045 EMA: ƏCA 6300 — Kai 2590

ƏCA 8552 — KAI 484

Viljandi raj. Mitšurini-nim. kolh.
Sünd. 8. VI 1964. a. Viljandi raj. Mitšurini-nim. kolh., RTR 16. XII 1965. a.

Areng: 17—210—157—148—90—6/7
Jõudlus: 1—1—11—11—65,7—15,2 — eliit

ISA: ƏCA 2825 — Juuru 3045 EMA: ƏCA 6554 — Kai 2586

ƏCA 8554 — KAI 500

Viljandi raj. Mitšurini-nim. kolh.
Sünd. 8. VI 1964. a. Viljandi raj. Mitšurini-nim. kolh., RTR 16. XII 1965. a.

Areng: 17—205—155—146—90—7/7
Jõudlus: 1—1—12—12—83—18,0 — eliit

ISA: ƏCA 2825 — Juuru 3045 EMA: ƏCA 6554 — Kai 2586

ƏCA 8556 — LIISA 504

Viljandi raj. Mitšurini-nim. kolh.
Sünd. 10. VI 1964. a. Viljandi raj. Mitšurini-nim. kolh., RTR 16. XII 1965. a.

Areng: 16—200—158—150—91—7/7
Jõudlus: 1—1—14—13—73,7—14,8 — eliit

ISA: ƏCA 2825 — Juuru 3045 EMA: ƏCA 6898 — Liisa 4976

ƏCA 8558 — LIISA 514

Viljandi raj. Mitšurini-nim. kolh.
Sünd. 10. VI 1964. a. Viljandi raj. Mitšurini-nim. kolh., RTR 16. XII 1965. a.

Areng: 17—195—153—144—91—6/7
Jõudlus: 1—1—13—13—74,2—16,5 — eliit

ISA: ƏCA 2825 — Juuru 3045 EMA: ƏCA 6898 — Liisa 4976

ЭСА 8560 — LIISA 522

Viljandi raj. Mitšurini-nim. kolh.
Sünd. 2. VII 1964. a. Viljandi raj. Mitšurini-nim. kolh., RTR 16. XII 1965. a.

Areng: 16—200—160—142—90—7/7
Jõudlus: 1—1—13—13—90,7—19,3 — eliit

ISA: ЭСА 2825 — Juuru 3045

EMA: ЭСА 6314 — Liisa 4978

ЭСА 8562 — KIIA 2412

Viljandi raj. Võrtsjärve Riiklik Kalamaj.
Sünd. 17. IX 1963. a. Viljandi raj. Võrtsjärve Riiklik Kalamaj., RTR 16. XII 1965. a.

Areng: 25—230—164—148—90—7/7
Jõudlus: 2—1—13—13—95—21,8 — eliit

ISA: ЭСА 2901 — Karm 3773

EMA: Kiia 1814
39-kuuselt eluskaal 260 kg, kere pikkus 175 sm, rinna ümbermõõt 170 sm, viljakus 10,0, piimakus 85,0, üldklass — eliit
EI: ЭСА 2709 — Tabu 5080
EE: ЭСА 4366 — Kiia 704

ЭСА 8564 — KIIA 2690

Viljandi raj. Võrtsjärve Riiklik Kalamaj.
Sünd. 13. VII 1964. a. Viljandi raj. Võrtsjärve Riiklik Kalamaj., RTR 16. XII 1965. a.

Areng: 16—210—158—146—90—7/7
Jõudlus: 1—1—11—11—97—19,0 — eliit

ISA: ЭСА 2901 — Karm 3773

EMA: ЭСА 6844 — Kiia 2204

ЭСА 8566 — HUKE 1802

Viljandi raj. Koidula-nim. kolh.
Sünd. 2. VIII 1962. a. Viljandi raj. Koidula-nim. kolh., RTR 16. XII 1965. a.

Areng: 39—275—168—160—90—7/7
Jõudlus: 2—1—13—13—99—19,6 — eliit

ISA: ЭСА 2647 — Sekreet 4655

EMA: ЭСА 6118 — Huke 748

ЭСА 8568 — ALLE 1812

Viljandi raj. Koidula-nim. kolh.
Sünd. 3. VIII 1962 a. Viljandi raj. Koidula-nim. kolh., RTR 16. XII 1965. a.

Areng: 39—310—170—165—90—7/6
Jõudlus: 2—1—13—10—67,7—20 — eliit

ISA: ЭСА 2647 — Sekreet 4657

EMA: ЭСА 4770 — Alle 636

ЭСА 8570 — ALLE 1820

Viljandi raj. Koidula-nim. kolh.
Sünd. 3. VIII 1962. a. Viljandi raj. Koidula-nim. kolh., RTR 16. XII 1965. a.

Areng: 39—290—169—164—90—7/7
Jõudlus: 2—1—13—10—66,1—16,0 — eliit

ISA: ЭСА 2647 — Sekreet 4657

EMA: ЭСА 4770 — Alle 636

ЭСА 8572 — HUKE 2566

Viljandi raj. Koidula-nim. kolh.
Sünd. 1. X 1964. a. Viljandi raj. Koidula-nim. kolh., RTR 16. XII 1965. a.

Areng: 16—200—152—138—90—6/6
Jõudlus: 1—1—12—11—60—14,9 — eliit

ISA: Tabu 1771
19-kuuselt eluskaal 290 kg, kere pikkus 174 sm, rinna ümbermõõt 152 sm, üldklass — eliit
II: ЭСА 2709 — Tabu 5080
IE: ЭСА 4826 — Kiia 848

EMA: ЭСА 6132 — Huke 936

ЭСА 8574 — HUKE 2570

Viljandi raj. Koidula-nim. kolh.
Sünd. 1. X 1964. a. Viljandi raj. Koidula-nim. kolh., RTR 16. XII 1965. a.

Areng: 16—200—153—138—90—7/7
Jõudlus: 1—1—12—11—61,3—14 — eliit

ISA: Tabu 1771
19-kuuselt eluskaal 290 kg, kere pikkus 174 sm, rinna ümbermõõt 152 sm, üldklass — eliit
II: ЭСА 2709 — Tabu 5080
IE: ЭСА 4826 — Kiia 848

EMA: ЭСА 6132 — Huke 936

ЭСА 8576 — LIISA 31

Viljandi raj. Mustla sovh.
Sünd. 25. III 1964. a. Viljandi raj. «Säde» kolh., RTR 16. XII 1965. a.

Areng: 17—183—154—136—92—7/7
Jõudlus: 1—1—16—16—112—17,4 — eliit

ISA: Anti 2/13
7-kuuselt eluskaal 91 kg, kere pikkus 117 sm, üldklass — eliit
II: ЭСА 2559 — Anti 3361
IE: Huke 4334
IEI: ЭСА 2497 — Dollar 921
IEE: ЭСА 3158 — Huke 4006

EMA: Liisa 694
18-kuuselt eluskaal 225 kg, kere pikkus 162 sm, rinna ümbermõõt 141 sm, viljakus 10,0, piimakus 74,5, üldklass — eliit
EI: Sekreet 4953
EE: Liisa 90
EII: ЭСА 2663 — Sekreet 1231
EIE: ЭСА 4922 — Liisa 62
EEI: Svat 3031
EEE: Liisa 23

ƏCA 8578 — ALLE 45

Viljandi raj. Mustla sovh.
Sünd. 1. IV 1964. a. Viljandi raj. Mustla sovh., RTR 16. XII 1965. a.

Areng: 17—201—144—140—91—7/7
Jõudlus: 1—1—12—12—86—21,7 — eliit

ISA: Svat 93
24-kuuselt eluskaal 251 kg, kere pikkus 159 sm, rinna ümbermõõt 150 sm, üldklass — eliit
II: Svat 192
IE: Liisa 246
III: Svat 3031
IIE: Alle 230
IEI: Dollar 4133
IEE: Liisa 98

EMA: Alle 317
29-kuuselt eluskaal 223 kg, kere pikkus 154 sm, rinna ümbermõõt 135 sm, viljakus 10,0, piimakus 78,0, üldklass — I
EI: Sekreet 4953
EE: Alle 269
EII: ƏCA 2663 — Sekreet 1231
EIE: ƏCA 4922 — Liisa 62
EEI: Svat 3031
EEE: Alle 8

ƏCA 8580 — ALLE 46

Viljandi raj. Mustla sovh.
Sünd. 9. IV 1964. a. Viljandi raj. «Säde» kolh., RTR 16. XII 1965. a.

Areng: 16—191—143—137—91—7/6
Jõudlus: 1—1—12—12—107—20,5 — eliit

ISA: Arvik 4995
20-kuuselt eluskaal 315 kg, kere pikkus 174 sm, rinna ümbermõõt 163 sm, üldklass — eliit
II: ƏCA 2719 — Arvik 4331
IE: ƏCA 4212 — Liisa 57

EMA: Alle 269
50-kuuselt eluskaal 235 kg, kere pikkus 161 sm, rinna ümbermõõt 148 sm, viljakus 10,8, piimakus 73,0, üldklass — eliit
EI: Svat 3031
EE: Alle 8
EII: ƏCA 2331 — Svat 333
EIE: Leedi 1178
EEI: ƏCA 2477 — Ain 1803
EEE: Alle 936

ƏCA 8582 — ALLE 51

Viljandi raj. Mustla sovh.
Sünd. 1. III 1964. a. Viljandi raj. «Säde» kolh., RTR 16. XII 1965. a.

Areng: 18—190—150—131—91—7/7
Jõudlus: 1—1—13—13—68—18,9 — eliit

ISA: Arvik 4995
20-kuuselt eluskaal 315 kg, kere pikkus 174 sm, rinna ümbermõõt 163 sm, üldklass — eliit
II: ƏCA 2719 — Arvik 4331
IE: ƏCA 4212 — Liisa 57

EMA: Alle 35
77-kuuselt eluskaal 230 kg, kere pikkus 153 sm, rinna ümbermõõt 135 sm, viljakus 10,0, piimakus 67,0, üldklass — I
EI: ƏCA 2477 — Ain 1803
EE: ƏCA 2996 — Alle 1152

ƏCA 8584 — ALLE 84

Viljandi raj. Mustla sovh.
Sünd. 2. III 1964. a. Viljandi raj. «Säde» kolh., RTR 16. XII 1965. a.

Areng: 18—190—145—130—91—7/7
Jõudlus: 1—1—11—11—81—15,8 — eliit

ISA: Sekreet 4953
33-kuuselt eluskaal 350 kg, kere pikkus 193 sm, rinna ümbermõõt 168 sm, üldklass — eliit
II: ƏCA 2663 — Sekreet 1231
IE: ƏCA 4922 — Liisa 62

EMA: ƏCA 8484 — Alle 424

ƏCA 8586 — LIISA 97

Viljandi raj. Mustla sovh.
Sünd. 14. IX 1962. a. Viljandi raj. «Säde» kolh., RTR 16. XII 1965. a.

Areng: 35—240—158—144—92—7/7
Jõudlus: 3—2—11,5—11,5—81—18,1 — eliit

ISA: Dollar 4133
54-kuuselt eluskaal 300 kg, kere pikkus 171 sm, rinna ümbermõõt 157 sm, tütarde viljakus 10,2, piimakus 61,3, üldklass — eliit
II: ƏCA 2497 — Dollar 921
IE: ƏCA 2190 — Huke 480

EMA: Liisa 43
56-kuuselt eluskaal 235 kg, kere pikkus 161 sm, rinna ümbermõõt 146 sm, viljakus 10,0, piimakus 57,0, üldklass — I
EI: Svat 3031
EE: Liisa 201
EII: ƏCA 2331 — Svat 333
EIE: Leedi 1178
EEI: Svat 3031
EEE: Liisa 153

ƏCA 8588 — LIISA 105

Viljandi raj. Mustla sovh.
Sünd. 30. III 1963. a. Viljandi raj. «Säde» kolh., RTR 16. XII 1965. a.

Areng: 29—216—150—142—90—7/7
Jõudlus: 3—2—11—11—73—20,5 — eliit

ISA: Sekreet 4953
33-kuuselt eluskaal 350 kg, kere pikkus 193 sm, rinna ümbermõõt 168 sm, üldklass — eliit
II: ƏCA 2663 — Sekreet 1231
IE: ƏCA 4922 — Liisa 62

EMA: Liisa 103
49-kuuselt eluskaal 240 kg, kere pikkus 163 sm, rinna ümbermõõt 152 sm, viljakus 10,7, piimakus 72,7, üldklass — eliit
EI: Svat 3031
EE: Liisa 54
EII: ƏCA 2331 — Svat 333
EIE: Leedi 1178
EEI: ƏCA 2477 — Ain 1803
EEE: Liisa 52

ƏCA 8590 — ALLE 118

Viljandi raj. Mustla sovh.
Sünd. 8. IV 1963. a. Viljandi raj. «Säde» kolh., RTR 16. XII 1965. a.

Areng: 28—235—163—144—92—7/7
Jõudlus: 2—1—13—13—94—20,0 — eliit

ISA: Arvik 4995
20-kuuselt eluskaal 315 kg, kere pikkus 174 sm, rinna ümbermõõt 163 sm, üldklass — eliit
II: ƏCA 2719 — Arvik 4331
IE: ƏCA 4212 — Liisa 57

EMA: Alle 154
27-kuuselt eluskaal 230 kg, kere pikkus 159 sm, rinna ümbermõõt 145 sm, viljakus 10,3, piimakus 64,2, üldklass — eliit
EI: Dollar 4133
EE: Alle 237
EII: ƏCA 2497 — Dollar 921
EIE: ƏCA 2190 — Huke 480
EEI: Svat 3031
EEE: Alle 35

ƏCA 8592 — ALLE 121

Viljandi raj. Mustla sovh.
Sünd. 9. IV 1963. a. Viljandi raj. «Säde» kolh., RTR 16. XII 1965. a.

Areng: 28—220—150—139—90—7/7
Jõudlus: 2—1—11—11—79—23,1 — eliit

ISA: Sekreet 4953
33-kuuselt eluskaal 350 kg, kere pikkus 193 sm, rinna ümbermõõt 168 sm, üldklass — eliit
II: ƏCA 2663 — Sekreet 1231
IE: ƏCA 4922 — Liisa 62

EMA: Alle 230
67-kuuselt eluskaal 260 kg, kere pikkus 164 sm, rinna ümbermõõt 152 sm, viljakus 10,7, piimakus 68,7, üldklass — eliit
EI: Svat 3031
EE: Alle 67
EII: ƏCA 2331 — Svat 333
EIE: Leedi 1178
EEI: ƏCA 2477 — Ain 1803
EEE: ƏCA 2996 — Alle 1152

ƏCA 8594 — ALLE 143

Viljandi raj. Mustla sovh.
Sünd. 8. IV 1963. a. Viljandi raj. «Säde» kolh., RTR 16. XII 1965. a.

Areng: 28—216—149—139—90—7/7
Jõudlus: 3—2—13,5—13,5—98—17,7 — eliit

ISA: Arvik 4995
20-kuuselt eluskaal 315 kg, kere pikkus 174 sm, rinna ümbermõõt 163 sm, üldklass — eliit
II: ƏCA 2719 — Arvik 4331
IE: ƏCA 4212 — Liisa 57

EMA: Alle 28
41-kuuselt eluskaal 235 kg, kere pikkus 160 sm, rinna ümbermõõt 148 sm, viljakus 10,0, piimakus 62,5, üldklass — eliit
EI: Svat 3031
EE: Alle 230
EII: ƏCA 2331 — Soat 333
EIE: Leedi 1178
EEI: Svat 3031
EEE: Alle 67

ƏCA 8596 — ALLE 148

Viljandi raj. Mustla sovh.
Sünd. 8. IV 1963. a. Viljandi raj. «Säde» kolh., RTR 16. XII 1965. a.

Areng: 28—215—149—133—91—8/8
Jõudlus: 3—2—15,5—15,5—100,5—19,7 — eliit

ISA: Arvik 4995
20-kuuselt eluskaal 315 kg, kere pikkus 174 sm, rinna ümbermõõt 163 sm, üldklass — eliit
II: ƏCA 2719 — Arvik 4331
IE: ƏCA 4212 — Liisa 57

EMA: Alle 154
27-kuuselt eluskaal 230 kg, kere pikkus 159 sm, rinna ümbermõõt 145 sm, viljakus 10,3, piimakus 64,2, üldklass — eliit
EI: Dollar 4133
EE: Alle 237
EII: ƏCA 2497 — Dollar 921
EIE: ƏCA 2190 — Huke 480
EEI: Svat 3031
EEE: Alle 35

ƏCA 8598 — ALLE 255

Viljandi raj. Mustla sovh.
Sünd. 19. III 1964. a. Viljandi raj. «Säde» kolh., RTR 16. XII 1965. a.

Areng: 17—184—144—129—93—7/7
Jõudlus: 1—1—12—10—82—19,4 — eliit

ISA: Anti 2/13
7-kuuselt eluskaal 91 kg, kere pikkus 117 sm, üldklass — eliit
II: ƏCA 2559 — Anti 3361
IE: Huke 4334
IEI: ƏCA 2497 — Dollar 921
IEE: ƏCA 3158 — Huke 4006

EMA: Alle 28
41-kuuselt eluskaal 235 kg, kere pikkus 160 sm, rinna ümbermõõt 148 sm, viljakus 10,0, piimakus 62,5, üldklass — eliit
EI: Svat 3031
EE: Alle 230
EII: ƏCA 2331 — Svat 333
EIE: Leedi 1178
EEI: Svat 3031
EEE: Alle 67

ƏCA 8600 — LIISA 260

Viljandi raj. Mustla sovh.
Sünd. 9. V 1964. a. Viljandi raj. Mustla sovh., RTR 16. XII 1965. a.

Areng: 16—193—146—137—90—7/7
Jõudlus: 1—1—11—11—99—19,2 — eliit

ISA: Ain 645
20-kuuselt eluskaal 230 kg, kere pikkus 161 sm, rinna ümbermõõt 137 sm, üldklass — I
II: ƏCA 2785 — Ain 77
IE: Huke 70
IEI: Delfiin 1719
IEE: Huke 1080

EMA: Liisa 344
18-kuuselt eluskaal 198 kg, kere pikkus 151 sm, rinna ümbermõõt 136 sm, viljakus 10,0, piimakus 74,0, üldklass — eliit
EI: Arvik 4995
EE: Liisa 109
EII: ƏCA 2719 — Arvik 4331
EIE: ƏCA 4212 — Liisa 57
EEI: Svat 3031
EEE: Liisa 54

ƏCA 8602 — LIISA 304

Viljandi raj. Mustla sovh.
Sünd. 19. IX 1962. a. Viljandi raj. «Säde» kolh., RTR 16. XII 1965. a.

Areng: 35—225—151—139—90—7/7
Jõudlus: 3—2—12—12—91—20,6 — eliit

ISA: Dollar 4133
54-kuuselt eluskaal 300 kg, kere pikkus 171 sm, rinna ümbermõõt 157 sm, tütarde viljakus 10,2, piimakus 61,3, üldklass — eliit
II: ƏCA 2497 — Dollar 921
IE: ƏCA 2190 — Huke 480

EMA: Liisa 251
54-kuuselt eluskaal 210 kg, kere pikkus 147 sm, rinna ümbermõõt 139 sm, viljakus 11,0, piimakus 65,8, üldklass — I
EI: Dollar 4133
EE: Liisa 10
EII: ƏCA 2497 — Dollar 921
EIE: ƏCA 2190 — Huke 480
EEI: Svat 3031
EEE: Liisa 18

ƏCA 8604 — ALLE 307

Viljandi raj. Mustla sovh.
Sünd. 1. IV 1963. a. Viljandi raj. «Säde» kolh., RTR 16. XII 1965. a.

Areng: 29—233—156—143—94 — 7/7
Jõudlus: 3—2—11,5—11,5—82,5—16,6 — eliit

ISA: Sekreet 4953
33-kuuselt eluskaal 350 kg, kere pikkus 193 sm, rinna ümbermõõt 168 sm, üldklass — eliit
II: ƏCA 2663 — Sekreet 1231
IE: ƏCA 4922 — Liisa 62

EMA: Alle 269
50-kuuselt eluskaal 235 kg, kere pikkus 161 sm, rinna ümbermõõt 148 sm, viljakus 10,8, piimakus 73,0, üldklass — eliit
EI: Svat 3031
EE: Alle 8
EII: ƏCA 2331 — Svat 333
EIE: Leedi 1178
EEI: ƏCA 2477 — Ain 1803
EEE: Alle 936

ƏCA 8606 — ALLE 4364

Viljandi raj. Viljandi katsesovh.
Sünd. 19. VIII 1963. a. Viljandi raj. Viljandi katsesovh., RTR 16. XII 1965. a.

Areng: 26—230—164—146—90—7/7
Jõudlus: 3—2—11,5—10,5—82,3—22,3 — eliit

ISA: ƏCA 2707 — Neptun 1303

EMA: ƏCA 4818 — Alle 1038

Järglaste kontrollnuuma andmed

Kuldiga ƏCA 3169 — Juuru 183
755—3,91—172,5—28,5—94,8—30,2—13,4—13,1—13,0—12,8—33—44—77
Väga hea juurdekasv ja hea söödaväärindus, lihakeha pikkus, seljalihase lõikepind ja sinkide suurus head, peekoni tüüp üle rahuldava.

ЭСА 8608 — ALLE 4368

Viljandi raj. Viljandi katsesovh.
Sünd. 19. VIII 1963. a. Viljandi raj. Viljandi katsesovh., RTR 16. XII 1965. a.

Areng: 26—225—157—143—90—7/6
Jõudlus: 3—2—11—11—86,6—22,9 — eliit

ISA: ЭСА 2707 — Neptun 1303 EMA: ЭСА 4818 — Alle 1038

ЭСА 8610 — ALLE 4370

Viljandi raj. Viljandi katsesovh.
Sünd. 19. VIII 1963. a. Viljandi raj. Viljandi katsesovh., RTR 16. XII 1965. a.

Areng: 26—225—258—148—91—6/6
Jõudlus: 3—2—11,5—10,5—82,9—19,9 — eliit

ISA: ЭСА 2707 — Neptun 1303 EMA: ЭСА 4818 — Alle 1038

Järglaste kontrollnuuma andmed

Kuldiga ЭСА 3169 — Juuru 183
627—3,92—196—p—p—p—p—p—p—p—35—34—69
Rahuldav juurdekasv ja hea söödaväärindus.

ЭСА 8612 — ALLE 4398

Viljandi raj. Viljandi katsesovh.
Sünd. 28. VIII 1963. a. Viljandi raj. Viljandi katsesovh., RTR 16. XII 1965. a.

Areng: 26—230—157—154—90—7/7
Jõudlus: 3—2—12,5—11—76,3—21,4 — eliit

ISA: ЭСА 2705 —Valvas 4639

EMA: Alle 1522
38-kuuselt eluskaal 225 kg, kere pikkus 153 sm, rinna ümbermõõt 138 sm, viljakus 10,5, piimakus 71,2, üldklass — I
EI: ЭСА 2651 — Arvik 2693
EE: ЭСА 4782 — Alle 230

ЭСА 8614 — ALLE 4732

Viljandi raj. Viljandi katsesovh.
Sünd. 22. III 1964. a. Viljandi raj. Viljandi katsesovh., RTR 16. XII 1965. a.

Areng: 19—210—156—142—90—7/7
Jõudlus: 2—1—12—12—83,8—18,6 — eliit

ISA: ЭСА 2707 — Neptun 1303 EMA: ЭСА 4798 — Alle 756

ЭСА 8616 — ALLE 4734

Viljandi raj. Viljandi katsesovh.
Sünd. 22. III 1964. a. Viljandi raj. Viljandi katsesovh., RTR 16. XII 1965. a.

Areng: 19—205—155—140—90—7/7
Jõudlus: 2—1—13—13—106,6—17,7 — eliit

ISA: ЭСА 2707 — Neptun 1303 EMA: ЭСА 4798 — Alle 756

ЭСА 8618 — ALLE 5054

Viljandi raj. Viljandi katsesovh.
Sünd. 12. VIII 1964. a. Viljandi raj. Viljandi katsesovh., RTR 16. XII 1965. a.

Areng: 16—195—152—138—90—7/7
Jõudlus: 2—1—12—12—90,3—22,3 — eliit

ISA: ЭСА 3169 — Juuru 183 EMA: ЭСА 8606 — Alle 4364

ЭСА 8620 — MAIE 4790

Viljandi raj. Viljandi katsesovh.
Sünd. 29. III 1964. a. Viljandi raj. Viljandi katsesovh., RTR 16. XII 1965. a.

Areng: 19—210—156—140—89—7/7
Jõudlus: 2—1—11—11—75—17,0 — eliit

ISA: ЭСА 2651 — Arvik 2693 EMA: ЭСА 7428 — Maie 926

ЭСА 8622 — ALLE 5052

Viljandi raj. Viljandi katsesovh.
Sünd. 12. VIII 1964. a. Viljandi raj. Viljandi katsesovh., RTR 16. XII 1965. a.

Areng: 16—220—160—147—90—6/7
Jõudlus: 1—1—12—12—85,5—18,6 — eliit

ISA: ЭСА 3169 — Juuru 183 EMA: ЭСА 8606 — Alle 4364

ЭСА 8624 — ALLE 5060

Viljandi raj. Viljandi katsesovh.
Sünd. 12. VIII 1964. a. Viljandi raj. Viljandi katsesovh., RTR 16. XII 1965. a.

Areng: 16—210—156—145—90—7/7
Jõudlus: 1—1—13—13—102,3—19,4 — eliit

ISA: ЭСА 3169 — Juuru 183 EMA: ЭСА 8606 — Alle 4364

Järglaste kontrollnuuma andmed

Kuldiga Ain 1365
692—3,79—180,8—p—p—p—p—p—p—p—36—43—79
Hea juurdekasv ja söödaväärindus.

ƏCA 8626 — ALLE 5082

Viljandi raj. Viljandi katsesovh.
Sünd. 25. VIII 1964. a. Viljandi raj. Viljandi katsesovh., RTR 16. XII 1965. a.

Areng: 16—230—160—146—90—7/7
Jõudlus: 1—1—12—11—92,8—22,3 — eliit

ISA: ƏCA 3169 — Juuru 183

EMA: Alle 4303
13-kuuselt eluskaal 185 kg, kere pikkus 148 sm, rinna ümbermõõt 133 sm, viljakus 12,0, piimakus 108,1, üldklass — eliit
EI: ƏCA 2705 — Valvas 4639
EE: ƏCA 4804 — Alle 858

Järglaste kontrollnuuma andmed

Kuldiga Ain 1365
619—4,04—194,5—28,9—95—37,4—12,3—12,3—12,3—12,7—40—39—79
Rahuldav juurdekasv ja söödaväärindus, lihakeha pikk, seljalihase lõikepind väga hea, sinkide suurus rahuldav, peekoni tüüp peaaegu hea.

ƏCA 8628 — ALLE 5084

Viljandi raj. Viljandi katsesovh.
Sünd. 25. VIII 1964. a. Viljandi raj. Viljandi katsesovh., RTR 16. XII 1965. a.

Areng: 16—215—156—140—90—7/7
Jõudlus: 1—1—11—11—94,1—16,5 — eliit

ISA: ƏCA 3169 — Juuru 183

EMA: Alle 4303
13-kuuselt eluskaal 185 kg, kere pikkus 148 sm, rinna ümbermõõt 133 sm, viljakus 12,0, piimakus 108,1, üldklass — eliit
EI: ƏCA 2705 — Valvas 4639
EE: ƏCA 4804 — Alle 858

ƏCA 8630 — ALLE 5086

Viljandi raj. Viljandi katsesovh.
Sünd. 25. VIII 1964. a. Viljandi raj. Viljandi katsesovh., RTR 16. XII 1965. a.

Areng: 16—210—160—143—90—7/7
Jõudlus: 1—1—11—11—90,1—19,9 — eliit

ISA: ƏCA 3169 — Juuru 183

EMA: Alle 4303
13-kuuselt eluskaal 185 kg, kere pikkus 148 sm, rinna ümbermõõt 133 sm, viljakus 12,0, piimakus 108,1, üldklass — eliit
EI: ƏCA 2705 — Valvas 4639
EE: ƏCA 4804 — Alle 858

Kuldiga· Ain 1365
705—3,8—177—25,3—96—33—12—13,3—12,3—12,3—35—43—78
Väga hea juurdekasv, hea söödaväärindus, seljalihase lõikepind suur, sinkide suurus ja peekoni tüüp rahuldavad.

ƏCA 8632 — ALLE 5090

Viljandi raj. Viljandi katsesovh.
Sünd. 25. VIII 1964. a. Viljandi raj. Viljandi katsesovh., RTR 16. XII 1965. a.

Areng: 16—195—157—137—91—7/7
Jõudlus: 1—1—12—12—75,4—15,8 — eliit

ISA: ƏCA 3169 — Juuru 183

EMA: Alle 4303
13-kuuselt eluskaal 185 kg, kere pikkus 148 sm, rinna ümbermõõt 133 sm, viljakus 12,0, piimakus 108,1, üldklass — eliit
EI: ƏCA 2705 — Valvas 4639
EE: ƏCA 4804 — Alle 858

ƏCA 8634 — VIIU 9

Harju raj. «Edu» kolh.
Sünd. 9. IV 1964. a. Harju raj. «Edu» kolh., RTR 18. XII 1965. a.

Areng: 16—191—149—145—92—7/7
Jõudlus: 1—1—12—12—66—20,3 — eliit

ISA: ƏCA 2807 — Karm 3249

EMA: ƏCA 7082 — Viiu 18

ƏCA 8636 — VIIU 10

Harju raj. «Edu» kolh.
Sünd. 11. IV 1964. a. Harju raj. «Edu» kolh., RTR 18. XII 1965. a.

Areng: 16—210—159—138—93—7/7
Jõudlus: 1—1—11—9—60—14,5 — eliit

ISA: ƏCA 2807 — Karm 3249

EMA: ƏCA 7092 — Viiu 225

ƏCA 8638 — VIIU 19

Harju raj. «Edu» kolh.
Sünd. 9. IV 1964. a. Harju raj. «Edu» kolh., RTR 18. XII 1965. a.

Areng: 16—191—149—145—92—7/7
Jõudlus: 1—1—11—11—84—17,4 — eliit

ISA: ƏCA 2807 — Karm 3249

EMA: ƏCA 7082 — Viiu 18

ƏCA 8640 — VIIU 36

Harju raj. «Edu» kolh.
Sünd. 13. V 1963. a. Harju raj. «Edu» kolh., RTR 18. XII 1965. a.

Areng: 27—230—155—145—91—7/7
Jõudlus: 2—1—12—12—73—18,3 — eliit

ISA: Lafett 921
27-kuuselt eluskaal 299 kg, kere pikkus 177 sm, rinna ümbermõõt 164 sm, üldklass — eliit
II: ƏCA 2595 — Lafett 1947
IE: Haava 506
IEI: ƏCA 2389 — Toomas 1737
IEE: ƏCA 2844 — Haava 40

EMA: Viiu 194
52-kuuselt eluskaal 256 kg, kere pikkus 162 sm, rinna ümbermõõt 153 sm, viljakus 12,3, piimakus 64,0, üldklass — eliit
EI: Toomas 273
EE: Viiu 313
EII: ƏCA 2389 — Toomas 1737
EIE: ƏCA 2844 — Haava 40
EEI: Lafett 35
EEE: Viiu 244

ƏCA 8642 — VIIU 38

Harju raj. «Edu» kolh.
Sünd. 7. IV 1964. a. Harju raj. «Edu» kolh., RTR 18. XII 1965. a.

Areng: 16—190—149—143—91—7/7
Jõudlus: 1—1—12—12—71—20,5 — eliit

ISA: ƏCA 2721 — Sekreet 1855

EMA: ƏCA 6766 — Viiu 122

ƏCA 8644 — VIIU 57

Harju raj. «Edu» kolh.
Sünd. 28. VI 1963. a. Harju raj. «Edu» kolh., RTR 18. XII 1965. a.

Areng: 26—250—166—156—91—7/7
Jõudlus: 1—1—13—13—88—17,0 — eliit

ISA: ƏCA 2807 — Karm 3249

EMA: ƏCA 7092 — Viiu 225

ƏCA 8646 — VIIU 68

Harju raj. «Edu» kolh.
Sünd. 7. IV 1964. a. Harju raj. «Edu» kolh., RTR 18. XII 1965. a.

Areng: 16—207—156—137—93—7/7
Jõudlus: 1—1—11—11—87—19,1 — eliit

ISA: ƏCA 2721 — Sekreet 1855

EMA: ƏCA 6766 — Viiu 122

ƏCA 8648 — VIIU 69

Harju raj. «Edu» kolh.
Sünd. 9. IV 1964. a. Harju raj. «Edu» kolh., RTR 18. XII 1965. a.

Areng: 16—243—163—152—92—7/7
Jõudlus: 1—1—11—11—65—17,0 — eliit

ISA: ƏCA 2807 — Karm 3249

EMA: ƏCA 7082 — Viiu 18

ƏCA 8650 — KAJA 137

Harju raj. «Edu» kolh.
Sünd. 10. VI 1964. a. Harju raj. «Edu» kolh., RTR 18. XII 1965. a.

Areng: 16—223—156—145—91—7/7
Jõudlus: 1—1—12—12—78—16,1 — eliit

ISA: ƏCA 2809 — Karm 3253

EMA: Kaja 72
37-kuuselt eluskaal 292 kg, kere pikkus 175 sm, rinna ümbermõõt 170 sm, viljakus 11,6, piimakus 67,3, üldklass — eliit
EI: Lafett 921
EE: Kaja 363
EII: ƏCA 2595 — Lafett 1947
EIE: Haava 506
EEI: Ain 719
EEE: Kaja 174

ƏCA 8652 — KAJA 141

Harju raj. «Edu» kolh.
Sünd. 15. V 1963. a. Harju raj. «Edu» kolh., RTR 18. XII 1965. a.

Areng: 27—253—164—161—90—7/7
Jõudlus: 2—1—11—11—71—15,8 — eliit

ISA: ƏCA 2721 — Sekreet 1855

EMA: ƏCA 6178 — Kaja 341

ƏCA 8654 — VIIU 153

Harju raj. «Edu» kolh.
Sünd. 20. VI 1963. a. Harju raj. «Edu» kolh., RTR 18. XII 1965. a.

Areng: 26—268—169—161—90—7/7
Jõudlus: 2—1—13—13—70—21,7 — eliit

ISA: ƏCA 2727 — Sekreet 1853

EMA: Viiu 354
45-kuuselt eluskaal 255 kg, kere pikkus 165 sm, rinna ümbermõõt 152 sm, viljakus 10,0, piimakus 62,0, üldklass — eliit
EI: Toomas 273
EE: Viiu 318
EII: ƏCA 2389 — Toomas 1737
EIE: ƏCA 2844 — Haava 40
EEI: Lafett 35
EEE: Viiu 244

Järglaste kontrollnuuma andmed

Kuldiga ƏCA 2807 — Karm 3249
625—4,25—202,5—30,3—92,8—30,7—12,8—12,3—11,8—12,3—36—30—66
Rahuldav juurdekasv ja söödaväärindus, seljalihase lõikepind suur, sinkide suurus jätab soovida, peekoni tüüp rahuldav.

ƏCA 8656 — KAJA 158

Harju raj. «Edu» kolh.
Sünd. 28. VI 1963. a. Harju raj. «Edu» kolh., RTR 18. XII 1965. a.

Areng: 26—246—164—156—91—7/7
Jõudlus: 3—2—11,5—11,5—65,5—16,1 — eliit

ISA: ƏCA 2721 — Sekreet 1855 EMA: ƏCA 5400 — Kaja 160

ƏCA 8658 — VIIU 234

Harju raj. «Edu» kolh.
Sünd. 16. V 1964. a. Harju raj. «Edu» kolh., RTR 18. XII 1965. a.

Areng: 16—194—157—144—90—7/7
Jõudlus: 1—1—11—9—60—15,4 — eliit

ISA: ƏCA 2809 — Karm 3253 EMA: ƏCA 7084 — Viiu 40

ƏCA 8660 — VIIU 257

Harju raj. «Edu» kolh.
Sünd. 28. VI 1963. a. Harju raj. «Edu» kolh., RTR 18. XII 1965. a.

Areng: 26—236—157—147—90—7/7
Jõudlus: 2—1—11—11—71—14 — eliit

ISA: ƏCA 2807 — Karm 3249 EMA: ƏCA 7092 — Viiu 225

ƏCA 8662 — LIISA 148

Paide raj. «Kalevipoja» kolh.
Sünd. 3. IV 1963. a. Tartu raj. EPA Raadi õppe- ja katsemaj., RTR 29. XII 1965. a.

Areng: 24—240—170—142—91—8/6
Jõudlus: 2—1—11—11—61,0—18,6 -- eliit

ISA: ƏCA 2683 — Tempo 1793

EMA: Liisa 1152
27-kuuselt eluskaal 215 kg, kere pikkus 155 sm, rinna ümbermõõt 143 sm, viljakus 10,0, piimakus 68,0, üldklass — eliit
EI: Delfiin 1933
EE: ƏCA 5200 — Liisa 596
EII: ƏCA 2609 — Delfiin 3293
EIE: ƏCA 3026 — Ellu 2

ЭСА 8664 — LIISA 150

Paide raj. «Kalevipoja» kolh.
Sünd. 3. IV 1963. a. Tartu raj. EPA Raadi õppe- ja katsemaj., RTR 29. XII 1965. a.

Areng: 24—235—162—142—90—7/6
Jõudlus: 2—1—13—13—77,0—18,0 — eliit

ISA: ЭСА 2683 — Tempo 1793

EMA: Liisa 1152
27-kuuselt eluskaal 215 kg, kere pikkus 155 sm, rinna ümbermõõt 143 sm, viljakus 10,0, piimakus 68,0, üldklass — eliit
EI: Delfiin 1933
EE: ЭСА 5200 — Liisa 596
EII: ЭСА 2609 — Delfiin 3293
EIE: ЭСА 3026 — Ellu 2

ЭСА 8666 — HUKE 206

Paide raj. «Kalevipoja» kolh.
Sünd. 28. IV 1963. a. Tartu raj. EPA Raadi õppe- ja katsemaj., RTR 29. XII 1965. a.

Areng: 24—245—170—146—90—7/7
Jõudlus: 2—1—13—13—67,0—16,2 — eliit

ISA: ЭСА 2683 — Tempo 1793

EMA: Huke 226
26-kuuselt eluskaal 230 kg, kere pikkus 159 sm, rinna ümbermõõt 140 sm, viljakus 11,0, piimakus 89,0, üldklass — eliit
EI: ЭСА 3633 — Samson 1003
EE: ЭСА 4288 — Huke 2154

ЭСА 8668 — HUKE 212

Paide raj. «Kalevipoja» kolh.
Sünd. 28. IV 1963. a. Tartu raj. EPA Raadi õppe- ja katsemaj., RTR 29. XII 1965. a.

Areng: 23—237—164—144—91—6/8
Jõudlus: 2—1—13—13—73,0—19,2 — eliit

ISA: ЭСА 2683 — Tempo 1793

EMA: Huke 226
26-kuuselt eluskaal 230 kg, kere pikkus 159 sm, rinna ümbermõõt 140 sm, viljakus 11,0, piimakus 89,0, üldklass — eliit
EI: ЭСА 3633 — Samson 1003
EE: ЭСА 4288 — Huke 2154

ЭСА 8670 — ELLU 1174

Paide raj. «Kalevipoja» kolh.
Sünd. 30. VI 1961. a. Paide raj. Udeva sovh., RTR 29. XII 1965. a.

Areng: 45—245—166—148—91—7/7
Jõudlus: 4—3—11,7—13—77,0—17,8 — eliit

ISA: ЭСА 2621 — Lafett 2243

EMA: ЭСА 4414 — Ellu 1138

ЭСА 8672 — LIISA 2320

Paide raj. «Kalevipoja» kolh.
Sünd. 20. XI 1961. a. Tartu raj. «Avangardi» kolh., RTR 29. XII 1965. a.

Areng: 41—238—160—152—91—6/7
Jõudlus: 2—1—12—12—63,0—18,7 — eliit

ISA: ЭСА 2645 — Arvik 2893

EMA: Liisa 1044
13-kuuselt eluskaal 180 kg, kere pikkus 152 sm, rinna ümbermõõt 128 sm, viljakus 11,0, piimakus 64,0, üldklass — eliit
EI: ЭСА 2579 — Samson 1041
EE: ЭСА 3992 — Liisa 2698

ЭСА 8674 — KIIA 2562

Paide raj. «Kalevipoja» kolh.
Sünd. 28. XII 1961. a. Tartu raj. «Avangardi» kolh., RTR 29. XII 1965. a.

Areng: 40—240—164—145—90—8/7
Jõudlus: 3—2—14—13—67,0—16,0 — eliit

ISA: ЭСА 2579 — Samson 1041

EMA: ЭСА 3830 — Kiia 212

ЭСА 8676 — MAIE 2608

Paide raj. «Kalevipoja» kolh.
Sünd. 22. XI 1961. a. Viljandi raj. Viljandi katsesovh., RTR 29. XII 1965. a.

Areng: 41—238—162—146—91—7/7
Jõudlus: 3—2—13,5—15—127,5—15,7 — eliit

ISA: ЭСА 2651 — Arvik 2693

EMA: Maie 922
24-kuuselt eluskaal 210 kg, kere pikkus 158 sm, rinna ümbermõõt 132 sm, viljakus 14,0, piimakus 81,9, üldklass — eliit
EI: ЭСА 2409 — Toomas 1651
EE: ЭСА 2800 — Maie 716

SUURT VALGET TÕUGU SIGADE RIIKLIKKU TÕURAAMATUSSE MÄRGITUD KULTIDE JA EMISTE NIMESTIKUD

УКАЗАТЕЛЬ ХРЯКОВ И СВИНОМАТОК, ЗАПИСАННЫХ В ГОСУДАРСТВЕННУЮ ПЛЕМЕННУЮ КНИГУ СВИНЕЙ КРУПНОЙ БЕЛОЙ ПОРОДЫ

Riikliku tõuraamatu V köitesse märgitud sigade omanikud tähestikulises järjestuses

Jrk. nr.	Majandi nimetus	Rajoon	Riikliku tõuraamatu numbrid	
			kuldid	emised
1	2	3	4	5
1	Antsla sovh. tehnikum	Võru	2895 3071 3073 3075 3077 3079	6810 6812 6814 6816 6818 6820 6822 6824 7972 7974 7976 7978 7980 7982 7984 7986 7988 7990 7992 7994 7996 7998 8000 8002 8004 8006 8008 8010 8012 8014 8016 8018 8020 8022 8024 8026 8028 8030
2	Aseri sovh.	K.-Järve	2997 2999 3001 3003 3005 3133 3135 3137 3139	7450 7452 7454 7456 7458 7460 8390 8392 8394 8396 8398 8400 8402
3	«Avangardi» kolh.	Tartu	2893 3009	6794 6796 6798 6800 6802 6804 6806 6808 7486 7488 7490 7492 7494 7816 7818 7820 7822 7824 7826 7828 7830 7832 7834 7836 7838 7840 7842 7844 7846 7848 7850 7852 7854 7856 7858 7860 7862 7864 7866 7868 7870 7872
4	Darwini-nim. kolh.	Võru	2851	6456 6458 6460 6462
5	«Edu» kolh.	Harju		6766 7082 7084 7086 7088 7090 7092 7094 7096 7098 7100 8634 8636 8638 8640 8642 8644 8646 8648 8650 8652 8654 8656 8658 8660
6	EPA Raadi õppe- ja katsemaj.	Tartu	2899 3057 3059	6708 6710 6712 6714 6716 6718 6720 6722 6724 6726 6728 6730 6732 6734 6736 6738 6740 6742 6744 6746 6748 6750 6752 6754 6756 6758 6760 7902 7904 7906 7908 7910
7	«Estonia» kolh.	Jõgeva	2849 3125 3127 3129 3131	6412 6414 6416 6418 6420 6422 6424 6426 6428 6430 6432 6434 6436 6438 6440 6442 6444 6446 6448 6450 6452 6454 7262 7264 7266 7268 7270 7272 7274 7276 8326 8328 8330 8332 8334 8336 8338 8340 8342 8344 8346 8348 8350 8352 8354 8356 8358 8360 8362 8364 8366 8368 8370 8372 8374 8376 8378 8380 8382 8384 8386 8388
8	ETKVL-i Tõrma karusloomakasvandus	Rakvere		6848 6850 6852
9	«Hiie» kolh.	Kohtla-Järve	3029 3031 3033 3035	7574 7576 7578 7580 7582 7584 7586 7588 7590 7592 7594 7596 7598 7600
10	Iru Invaliidide Kodu Nehatu abimaj.	Harju	2889	

1	2	3	4	5
11	Järvesalu kolh.	Valga	2963 3105	7210 7212 7214 7216 7218 7220 7222 7224 7226 7228 7230 7232 7234 7236 7238 7240 7242 7244 8246 8248 8250 8252 8254 8256 8258 8260 8262 8264 8266 8268 8270
12	«Kalevi» kolh.	Jõgeva	3027	7518 7520 7522 7524 7526 7528 7530 7532 7534 7536 7538 7540 7542 7544 7546
13	«Kalevipoja» kolh.	Paide	3171 3173	8662 8664 8666 8668 8670 8672 8674 8676
14	Kambja sovh.	Tartu	2981 2983 2985 2987 2989 2991 2993 2995	
15	«Kevade» kolh.	Paide	3023	7496 7498 7500 7502 7504 7506 7508
16	«Kiire» kolh.	Paide	2935 2937 3061	7058 7060 7062 7064 7548 7550 7552 7554 7556 7558 7560 7562 7564 7566 7568 7570 7572 7912 7914 7916 7918 7920 7922 7924 7926 7928 7930 7932
17	Kingissepa-nim. kolh.	Tartu	2941 2943 3051 3053 3055	7140 7142 7144 7874 7876 7878 7880 7882 7884 7886 7888 7890 7892 7894 7896 7898 7900
18	Koidula-nim. kolh.	Viljandi	3157	7246 7248 7250 7252 7254 7256 7258 7260 8566 8568 8570 8572 8574
19	Koigi sovh.	Paide	2933	6396 6398 6400 6402 6404 6406 6408 6410 7008 7010 7012 7014 7016 7018 7020 7022 7024 7026 7028 7030 7032 7034 7036 7038 7040 7042 7044 7046 7048 7050 7052 7054 7056
20	«Kommunisti» sovh.	Valga	3101 3103	8220 8222 8224 8226 8228 8230 8232 8234 8236 8238 8240 8242 8244
21	Kosmonaut Gagarini nim. näidissovh. tehnikum	Viljandi	2911 2913 2915 2917 2919 2921 2923 2925 3109 3111 3113 3115 3117 3119 3121 3123	6928 6930 6932 6934 6936 6938 6940 6942 8282 8284 8286 8288 8290 8292 8294 8296 8298 8300 8302 8304 8306 8308 8310 8312 8314 8316 8318 8320 8322 8324
22	«Külvaja» kolh.	Tartu	2929 3007 3049	6970 6972 6974 6976 6978 6980 6982 6984 7462 7464 7466 7468 7470 7472 7474 7476 7478 7480 7482 7484 7764 7766 7768 7770 7772 7774 7776 7778 7780 7782 8524 8526 8528 8530 8532 8534 8536 8538

1	2	3	4	5
23	«Majaka» kolh.	Harju	2891	6762 6764 6768 6770 8164 8166 8168 8170 8172 8174
24	Mitšurini-nim. kolh.	Viljandi	2825	6296 6298 6300 6302 6304 6306 6308 6310 6312 6314 6316 6318 6320 6554 6898 6900 8540 8542 8544 8546 8548 8550 8552 8554 8556 8558 8560
25	Mustla sovh.	Viljandi	3159 3161 3163 3165 3167	8576 8578 8580 8582 8584 8586 8588 8590 8592 8594 8596 8598 8600 8602 8604
26	Nõgiaru sovh.	Tartu	2945 2947 2949 2951 2953 2955	
27	Olustvere sovh.	Viljandi	2961	7166 7168 7170 7172 7174 7176 7178 7180 7182 7184 7186 7188 7190 7192 7194 7196 7198 7200 7202 7204 7206 7208
28	Pajusi kolh.	Jõgeva	2903 2905	6854 6856 6858 6860 6862 6864 6866 6868 6870 6872 6874 6876 6878 6880 6882 6884 6886 6888 6890 6892 6894 6896
29	«Põhjala» kolh.	Paide	2957 2959 3141 3143	7146 7148 7150 7152 7154 7156 7158 7160 7162 7164 8404 8406 8408 8410 8412 8414 8416 8418 8420 8422 8424 8426 8428 8430 8432 8434 8436 8438
30	«Rahva Hääle» kolh.	Jõgeva	2939 3045	7066 7068 7070 7072 7074 7076 7078 7080 7686 7688 7690 7692 7694 7696 7698 7700 7702 7704 7706 7708 7710 7712 7714 7716 7718 7720 7722 7724 7726 7728 7730
31	Ranna kolh.	Jõgeva	3037 3039	7602 7604 7606 7608 7610 7612 7614 7616 7618 7620 7622 7624 7626 7628 7630 7632 7634
32	Suislepa kolh.	Viljandi	2931 3153 3155	6986 6988 6990 6992 6994 6996 6998 7000 7002 7004 7006 8498 8500 8502 8504 8506 8508 8510 8512 8514 8516 8518 8520 8522
33	SVTS Riiklik Tõulava	Tartu	2827 2829 2843 2845 2847 2897 2927 2979	
34	«Säde» kolh.	Viljandi	3145 3147 3149 3151	8480 8482 8484 8486 8488 8490 8492 8494 8496
35	Tartu näidissovh.	Tartu	3041 3043	7412 7414 7416 7418 7420 7422 7424 7426 7676 7678 7680 7682 7684

1	2	3	4	5
36	«Tee Kommunismile» kolh.	Paide	3107	7102 7104 7106 7108 7110 7112 7114 7116 7118 7120 7122 7124 7126 7128 7130 7132 7134 7136 7138 8272 8274 8276 8278 8280
37	«Tee Kommunismile» kolh.	Tartu	3025	7510 7512 7514 7516
38	Udeva sovh.	Paide	2831 2833 2835 2837 2839 2841 3063 3065 3067 3069	6322 6324 6326 6328 6330 6332 6334 6336 6338 6340 6342 6344 6346 6348 6350 6352 6354 6356 6358 6360 6362 6364 6366 6368 6370 6372 6374 6376 6378 6380 6382 6384 6386 6388 6390 6392 6394 7324 7326 7328 7330 7332 7334 7336 7338 7340 7342 7344 7346 7348 7350 7352 7354 7356 7353 7360 7362 7364 7366 7368 7370 7372 7374 7376 7378 7380 7382 7384 7386 7934 7936 7938 7940 7942 7944 7946 7948 7950 7952 7954 7956 7958 7960 7962 7964 7966 7968 7970
39	Ugala kolh.	Viljandi	2907 2909	6902 6904 6906 6908 6910 6912 6914 6916 6918 6920 6922 6924 6926 6944 6946 6948 6950 6952 6954 6956 6958 6960 6962 6964 6966 6968
40	Uula sovh.	Tartu	3011 3013 3015 3017 3019 3021	
41	«Uue Elu» kolh.	Paide	2823	6278 6280 6282 6284 6286 6288 6290 6292 6294
42	Vasalemma sovh.	Harju		8176 8178 8180 8182 8184 8186 8188 8190 8192 8194 8196 8198 8200
43	Vellavere kolh.	Tartu		6464 6466 6468 6470 6472 6474 6476 6478
44	Veriora sovh.	Põlva	2973 2975 2977	7388 7390 7392 7394 7396 7398 7400 7402 7404 7406 7408 7410
45	Viljandi katsesovh.	Viljandi	3169	7428 7430 7432 7434 7436 8606 8608 8610 8612 8614 8616 8618 8620 8622 8624 8626 8628 8630 8632
46	Vinni näidissovh. tehnikum	Rakvere	2861 2863 2865 2867 2869 2871 2873 2875 2877 2879 2881 2883 2885 3081 3083 3085 3087 3089 3091 3093 3095	6508 6510 6512 6514 6516 6518 6520 6522 6524 6526 6528 6530 6532 6534 6536 6538 6540 6542 6544 6546 6548 6550 6552 6556 6558 6560 6562 6564 6566 6568 6570 6572 6574 6576 6578 6580 6582 6584 6586 6588 6590 6592 6594 6596 6598 6600 6602 6604 6606 6608 6610 6612 6614 6616 6618 6620 6622 6624 6626 6628 6630 6632 6634 6636 6638 6640 6642 6644 6646 6648 6650 6652 6654 6656 6658 6660 6662

1	2	3	4	5
46	Vinni näidissovh. tehnikum	Rakvere		6664 6666 6668 6670 6672 6674 8032 8034 8036 8038 8040 8042 8044 8046 8048 8050 8052 8054 8056 8058 8060 8062 8064 8066 8068 8070 8072 8074 8076 8078 8080 8082 8084 8086 8088 8090 8092 8094 8096 8098 8100 8102 8104 8106 8108 8110 8112 8114 8116 8118 8120 8122 8124 8126 8128 8130 8132 8134 8136 8138 8140 8142 8144 8146 8148 8150 8152 8154 8156 8158 8160 8162
47	«Võidu» kolh.	Põlva		8454 8456 8458 8460 8462 8464 8466 8468 8470 8472 8474 8476 8478
48	«Võidu» kolh.	Rakvere	2887	6676 6678 6680 6682 6684 6686 6688 6690 6692 6694 6696 6698 6700 6702 6704 6706 7784 7786 7788 7790 7792 7794 7796 7798 7800 7802 7804 7806 7808 7810 7812 7814
49	«Võidu» kolh.	Valga	3097 3099	7278 7280 7282 7284 7286 7288 7290 7292 7294 8202 8204 8206 8208 8210 8212 8214 8216 8218
50	Võrtsjärve kolh.	Tartu		7438 7440 7442 7444 7446 7448
51	Võrtsjärve Riiklik Kalamaj.	Viljandi	2901	6826 6828 6830 6832 6834 6836 6838 6840 6842 6844 6846 8562 8564
52	Väimela näidissovh. tehnikum	Võru	2853 2855 2857 2859	6480 6482 6484 6486 6488 6490 6492 6494 6496 6498 6500 6502 6504 6506 7636 7638 7640 7642 7644 7646 7648 7650 7652 7654 7656 7658 7660 7662 7664 7666 7668 7670 7672 7674
53	«Ühenduse» kolh.	Põlva	2965 2967 2969 2971	7296 7298 7300 7302 7304 7306 7308 7310 7312 7314 7316 7318 7320 7322 8440 8442 8444 8446 8448 8450 8452
54	«Ühistöö» kolh.	Jõgeva	3047	6772 6774 6776 6778 6780 6782 6784 6786 6788 6790 6792 7732 7734 7736 7738 7740 7742 7744 7746 7748 7750 7752 7754 7756 7758 7760 7762

Riikliku tõuraamatu V köitesse märgitud kuldid tähestikulises järjekorras

Kuldiliinide jrk. nr.	Jrk. nr.	Nimi	Kõrvanumber	RTR nr.	Lk.
1	2	3	4	5	6
I	1	Ain	571	2917	64
	2	Ain	573	2919	64
	3	Ain	583	2921	64
	4	Ain	591	2923	64
	5	Ain	691	2973	71
	6	Ain	687	2975	71
	7	Ain	683	2977	71
	8	Ain	577	3023	76
	9	Ain	919	3071	81
	10	Ain	1323	3075	82
	11	Ain	925	3099	85
	12	Ain	609	3173	93
II	13	Arvik	739	2877	56
	14	Arvik	743	2879	56
	15	Arvik	745	2881	56
	16	Arvik	757	2883	57
	17	Arvik	759	2885	57
	18	Arvik	171	2933	66
	19	Arvik	8789	3077	82
	20	Arvik	8795	3079	82
	21	Arvik	8719	3131	88
	22	Arvik	167	3171	93
III	23	Delfiin	153	2989	72
	24	Delfiin	173	2991	73
	25	Delfiin	5975	3001	74
	26	Delfiin	5927	3003	74
	27	Delfiin	5933	3133	88
IV	28	Dollar	3953	2963	70
	29	Dollar	3699	3029	76
	30	Dollar	5315	3049	79
	31	Dollar	5203	3051	79
	32	Dollar	5319	3053	79
	33	Dollar	5257	3055	80
	34	Dollar	3889	3105	86
V	35	Dratšun	433	2843	50
	36	Dratšun	431	2845	51
	37	Dratšun	429	2847	51
	38	Dratšun	325	2907	61
	39	Dratšun	2297	3127	88
VI	40	Juuru	3045	2825	46
	41	Juuru	2353	2863	54
	42	Juuru	521	2865	54
	43	Juuru	519	2867	54
	44	Juuru	447	2869	55
	45	Juuru	117	2871	55
	46	Juuru	113	2873	55
	47	Juuru	101	2875	55
	48	Juuru	3043	2895	59
	49	Juuru	225	3041	78
	50	Juuru	237	3043	78
	51	Juuru	311	3109	86

1	2	3	4	5	6
	52	Juuru	253	3159	91
	53	Juuru	263	3161	91
	54	Juuru	323	3163	91
	55	Juuru	339	3165	92
	56	Juuru	355	3167	92
	57	Juuru	183	3169	92
VII	58	Karm	3769	2849	51
	59	Karm	3773	2901	60
	60	Karm	3945	2905	61
	61	Karm	3721	2931	66
	62	Karm	3723	2961	69
	63	Karm	2495	3007	74
	64	Karm	3701	3033	77
	65	Karm	3725	3035	77
	66	Karm	1273	3061	80
	67	Karm	307	3063	80
	68	Karm	445	3065	81
	69	Karm	499	3067	81
	70	Karm	505	3069	81
	71	Karm	1007	3073	82
	72	Karm	2269	3101	85
	73	Karm	2277	3103	85
	74	Karm	1245	3107	86
	75	Karm	453	3141	89
VIII	76	Lafett	731	3097	85
IX	77	Rõõm	4469	3009	74
	78	Rõõm	4471	3151	90
X	79	Samson	719	2943	67
	80	Samson	437	3031	77
XI	81	Sekreet	2673	2965	70
	82	Sekreet	2717	2967	70
	83	Sekreet	5911	2997	73
	84	Sekreet	5888	2999	73
	85	Sekreet	185	2039	78
	86	Sekreet	2207	3057	80
	87	Sekreet	2209	3059	80
	88	Sekreet	1779	3125	88
XII	89	Svat	281	2887	57
	90	Svat	813	3005	74
XIII	91	Tabu	2017	2853	52
	92	Tabu	1813	2855	52
	93	Tabu	2023	2857	53
	94	Tabu	2015	2859	53
	95	Tabu	2093	2903	60
	96	Tabu	2057	2909	62
	97	Tabu	69	2911	62
	98	Tabu	87	2913	63
	99	Tabu	97	2915	63
	100	Tabu	1679	2925	65
	101	Tabu	2095	2939	67
	102	Tabu	4153	2957	69
	103	Tabu	2133	2969	70
	104	Tabu	2135	2971	71
	105	Tabu	2671	3149	90
XIV	106	Tempo	197	2827	46
	107	Tempo	201	2829	47

1	2	3	4	5	6
	108	Tempo	175	2831	47
	109	Tempo	213	2833	47
	110	Tempo	215	2835	48
	111	Tempo	217	2837	49
	112	Tempo	223	2839	49
	113	Tempo	221	2841	50
	114	Tempo	749	2945	68
	115	Tempo	747	2947	68
	116	Tempo	739	2949	68
	117	Tempo	735	2951	68
	118	Tempo	755	2953	68
	119	Tempo	753	2955	69
	120	Tempo	131	2959	69
	121	Tempo	707	3011	75
	122	Tempo	697	3013	75
	123	Tempo	695	3015	75
	124	Tempo	633	3017	75
	125	Tempo	671	3019	75
	126	Tempo	647	3021	76
XV	127	Tore	5951	3157	91
XVI	128	Tõrges	569	2893	59
	129	Tõrges	959	2927	65
XVII	130	Valde	3013	2823	46
	131	Valde	1197	3027	76
	132	Valde	8243	3031	83
	133	Valde	8245	3083	83
	134	Valde	8247	3085	83
	135	Valde	8249	3087	84
	136	Valde	8301	3089	84
	137	Valde	8307	3091	84
	138	Valde	8423	3093	84
	139	Valde	8427	3095	84
	140	Valde	703	3111	86
	141	Valde	721	3113	86
	142	Valde	8241	3129	88
	143	Valde	8273	3135	89
	144	Valde	8275	3137	89
	145	Valde	8311	3139	89
	146	Valde	663	3145	90
	147	Valde	677	3147	90
XVIII	148	Valvas	4601	3045	79
	149	Valvas	4811	3153	90
	150	Valvas	4651	3155	91
XIX	151	Vilgas	1691	2851	52
	152	Vilgas	1333	2861	53
	153	Vilgas	267	2889	58
	154	Vilgas	1723	2891	58
	155	Vilgas	3	2897	59
	156	Vilgas	5	2899	59
	157	Vilgas	197	2929	65
	158	Vilgas	233	2935	66
	159	Vilgas	225	2937	66
	160	Vilgas	263	2941	67
	161	Vilgas	1909	2979	71
	162	Vilgas	1743	2981	72
	163	Vilgas	221	2983	72

1	2	3	4	5	6
	164	Vilgas	305	2985	72
	165	Vilgas	251	2987	72
	166	Vilgas	1825	2993	73
	167	Vilgas	1875	2995	73
	168	Vilgas	1473	3025	76
	169	Vilgas	195	3037	77
	170	Vilgas	675	3047	79
	171	Vilgas	1471	3115	87
	172	Vilgas	1475	3117	87
	173	Vilgas	1495	3119	87
	174	Vilgas	1497	3121	87
	175	Vilgas	1503	3123	87
	176	Vilgas	1281	3143	89

Emise perekondade jrk. nr.	Jrk. nr.	Nimi	Kõrvanumber	RTR nr.	Lk.
1	2	3	4	5	6
I	1	Alle	364	6936	183
	2	Alle	135	7096	204
	3	Alle	52	7238	226
	4	Alle	1814	7250	227
	5	Alle	1822	7252	227
	6	Alle	1498	7430	251
	7	Alle	1522	7432	251
	8	Alle	1888	7436	251
	9	Alle	140	8040	323
	10	Alle	214	8480	378
	11	Alle	420	8482	379
	12	Alle	424	8484	379
	13	Alle	430	8486	379
	14	Alle	436	8488	380
	15	Alle	482	8492	380
	16	Alle	666	8494	381
	17	Alle	684	8496	381
	18	Alle	1812	8568	387
	19	Alle	1820	8570	388
	20	Alle	45	8578	389
	21	Alle	46	8580	389
	22	Alle	51	8582	389
	23	Alle	84	8584	390
	24	Alle	118	8590	391
	25	Alle	121	8592	391
	26	Alle	143	8594	391
	27	Alle	148	8596	392
	28	Alle	255	8598	392
	29	Alle	307	8604	393
	30	Alle	4364	8606	393
	31	Alle	4368	8608	394
	32	Alle	4370	8610	394
	33	Alle	4398	8612	394
	34	Alle	4732	8614	394
	35	Alle	4734	8616	395
	36	Alle	5054	8618	395
	37	Alle	5052	8622	395
	38	Alle	5060	8624	395
	39	Alle	5082	8626	396
	40	Alle	5084	8628	396
	41	Alle	5086	8630	396
	42	Alle	5090	8632	397
II	43	Elle	46	6282	97
	44	Elle	262	6284	98
	45	Elle	336	6288	98
	46	Elle	300	6290	99
	47	Elle	338	6292	99
	48	Elle	412	6294	99
	49	Elle	1522	6980	189
	50	Elle	288	7012	194

1	2	3	4	5	6
	51	Elle	1056	7060	199
	52	Eile	1062	7062	199
	53	Elle	146	7144	212
	54	Elle	168	7412	248
	55	Elle	366	7414	249
	56	Elle	576	7422	250
	57	Elle	860	7472	256
	58	Elle	1204	7476	256
	59	Elle	1294	7480	257
	60	Elle	32	7554	267
	61	Elle	34	7560	268
	62	Elle	40	7562	268
	63	Elle	36	7566	269
	64	Elle	12	7572	270
	65	Elle	746	7684	283
	66	Elle	36	7766	292
	67	Elle	1256	7778	293
	68	Elle	1258	7780	293
	69	Elle	23	7882	304
	70	Elle	133	7884	305
	71	Elle	26	7886	305
	72	Elle	18	7912	308
	73	Elle	22	7914	308
	74	Elle	26	7916	308
	75	Elle	80	7924	310
	76	Elle	86	7926	310
	77	Elle	92	7928	310
	78	Elle	136	7930	311
	79	Elle	172	7932	311
	80	Elle	832	8082	328
	81	Elle	862	8038	329
	82	Elle	866	8090	329
	83	Elle	868	8092	329
	84	Elle	938	8106	331
	85	Elle	822	8194	341
	86	Elle	1344	8526	384
	87	Elle	1346	8528	384
	88	Elle	1348	8530	384
	89	Elle	1352	8532	384
	90	Elle	1360	8534	384
III	91	Elli	913	7298	233
	92	Elli	720	7300	234
	93	Elli	764	7306	234
	94	Elli	72	7312	235
	95	Elli	718	7314	235
	96	Elli	6	7454	253
	97	Elli	100	7458	254
	98	Elli	1202	8442	373
	99	Elli	714	8448	374
	100	Elli	16	8452	375
IV	101	Elli	1202	6322	102
	102	Ellu	1272	6326	103
	103	Ellu	1084	6332	104
	104	Ellu	854	6338	105
	105	Ellu	780	6344	105
	106	Ellu	520	6346	105

1	2	3	4	5	6
	107	Ellu	1110	6348	106
	108	Ellu	1364	6352	106
	109	Ellu	772	6358	107
	110	Ellu	820	6362	103
	111	Ellu	898	6364	108
	112	Ellu	952	6366	103
	113	Ellu	152	6368	109
	114	Ellu	414	6374	110
	115	Ellu	1132	6384	111
	116	Ellu	478	6392	112
	117	Ellu	3510	6418	115
	118	Ellu	3538	6420	115
	119	Ellu	3540	6422	116
	120	Ellu	3556	6424	116
	121	Ellu	3706	6426	116
	122	Ellu	5114	6428	116
	123	Ellu	5120	6430	117
	124	Ellu	5126	6432	117
	125	Ellu	5130	6434	117
	126	Ellu	5316	6436	117
	127	Ellu	5334	6438	118
	128	Ellu	5340	6440	118
	129	Ellu	5342	6442	118
	130	Ellu	3714	6444	118
	131	Ellu	3684	6446	119
	132	Ellu	3590	6448	119
	133	Ellu	5128	6450	119
	134	Ellu	5528	6452	119
	135	Ellu	5512	6454	112
	136	Ellu	34	6772	164
	137	Ellu	36	6774	164
	138	Ellu	70	6776	164
	139	Ellu	106	6778	165
	140	Ellu	118	6780	165
	141	Ellu	154	6782	165
	142	Ellu	162	6784	166
	143	Ellu	338	6786	166
	144	Ellu	350	6788	166
	145	Ellu	374	6790	166
	146	Ellu	158	6792	167
	147	Ellu	4026	6854	174
	148	Ellu	4748	6856	174
	149	Ellu	5262	6860	174
	150	Ellu	5266	6862	175
	151	Ellu	5274	6864	175
	152	Ellu	5292	6866	175
	153	Ellu	5312	6868	175
	154	Ellu	5320	6870	175
	155	Ellu	5374	6874	176
	156	Ellu	5894	6876	176
	157	Ellu	5962	6880	176
	158	Ellu	5972	6884	177
	159	Ellu	6030	6890	178
	160	Ellu	1084	6942	184
	161	Ellu	50	7104	205
	162	Ellu	1310	7112	207

1	2	3	4	5	6
	163	Ellu	54	7114	207
	164	Ellu	56	7116	207
	165	Ellu	58	7118	208
	166	Ellu	40	7132	210
	167	Ellu	4	7134	210
	168	Ellu	6	7136	211
	169	Ellu	56	7150	213
	170	Ellu	140	7158	214
	171	Ellu	2	7160	214
	172	Ellu	54	7164	214
	173	Ellu	3512	7264	229
	174	Ellu	3536	7266	229
	175	Ellu	3546	7268	229
	176	Ellu	3598	7270	230
	177	Ellu	5312	7272	230
	178	Ellu	5526	7274	230
	179	Ellu	5764	7276	231
	180	Ellu	564	7326	237
	181	Ellu	384	7334	238
	182	Ellu	350	7336	238
	183	Ellu	4320	7342	238
	184	Ellu	4050	7346	239
	185	Ellu	1396	7366	242
	186	Ellu	1126	7368	242
	187	Ellu	1194	7372	243
	188	Ellu	950	7376	243
	189	Ellu	170	7386	244
	190	Ellu	5992	7456	254
	191	Ellu	188	7530	264
	192	Ellu	204	7532	264
	193	Ellu	214	7534	264
	194	Ellu	228	7536	265
	195	Ellu	232	7538	265
	196	Ellu	236	7732	288
	197	Ellu	76	7734	288
	198	Ellu	82	7736	288
	199	Ellu	328	7738	288
	200	Ellu	334	7740	289
	201	Ellu	344	7742	289
	202	Ellu	364	7744	289
	203	Ellu	372	7746	289
	204	Ellu	672	7748	290
	205	Ellu	740	7750	290
	206	Ellu	882	7752	290
	207	Ellu	884	7754	291
	208	Ellu	890	7756	291
	209	Ellu	974	7758	291
	210	Ellu	976	7760	291
	211	Ellu	924	7762	291
	212	Ellu	10	7934	311
	213	Ellu	12	7936	311
	214	Ellu	82	7948	312
	215	Ellu	98	7950	313
	216	Ellu	130	7952	313
	217	Ellu	170	7956	313
	218	Ellu	172	7958	313

1	2	3	4	5	6
	219	Ellu	492	7968	314
	220	Ellu	1108	7970	314
	221	Ellu	536	8180	339
	222	Ellu	542	8182	339
	223	Ellu	608	8184	340
	224	Ellu	614	8186	340
	225	Ellu	616	8188	340
	226	Ellu	630	8190	341
	227	Ellu	434	8276	351
	228	Ellu	826	8278	351
	229	Ellu	996	8280	351
	230	Ellu	1070	8284	352
	231	Ellu	1094	8286	352
	232	Ellu	1138	8288	353
	233	Ellu	1180	8296	354
	234	Ellu	1408	8306	356
	235	Ellu	1446	8308	356
	236	Ellu	1454	8310	357
	237	Ellu	1462	8312	357
	238	Ellu	1566	8314	358
	239	Ellu	1570	8316	358
	240	Ellu	1708	8318	359
	241	Ellu	1726	8320	359
	242	Ellu	2044	8322	360
	243	Ellu	2050	8324	360
	244	Ellu	5134	8326	360
	245	Ellu	5294	8328	361
	246	Ellu	5338	8330	361
	247	Ellu	5504	8332	361
	248	Ellu	6538	8344	363
	249	Ellu	6542	8346	363
	250	Ellu	6548	8348	363
	251	Ellu	6576	8360	364
	252	Ellu	6584	8362	364
	253	Ellu	6608	8370	365
	254	Ellu	6612	8372	365
	255	Ellu	6678	8338	367
	256	Ellu	354	8392	367
	257	Ellu	598	8394	367
	258	Ellu	5966	8398	368
	259	Ellu	6156	8400	368
	260	Ellu	16	8406	369
	261	Ellu	18	8408	369
	262	Ellu	50	8412	369
	263	Ellu	64	8416	370
	264	Ellu	92	8418	370
	265	Ellu	130	8422	371
	266	Ellu	142	8426	371
	267	Ellu	172	8428	371
	268	Ellu	462	8434	372
	269	Ellu	628	8436	372
	270	Ellu	768	8438	373
	271	Ellu	1174	8670	401
V	272	Eti	296	7304	234
	273	Eti	78	7308	235
	274	Eti	836	7316	236

1	2	3	4	5	6
	275	Eti	756	7318	236
	276	Eti	758	7320	236
	277	Eti	736	7322	236
	278	Eti	822	8440	373
	279	Eti	948	8444	373
	280	Eti	750	8450	374
VI	281	Haava	2482	6642	145
	282	Haava	2480	6644	147
	283	Haava	1154	6646	148
	284	Haava	2898	7280	231
	285	Haava	2262	7292	232
	286	Haava	3942	7652	279
	287	Haava	3918	7674	
	288	Haava	303	8052	325
	289	Haava	962	8110	331
	290	Haava	652	8462	376
	291	Haava	654	8464	376
	292	Haava	656	8466	377
VII	293	Huke	542	6502	126
	294	Huke	302	6698	155
	295	Huke	300	6704	156
	296	Huke	642	6726	158
	297	Huke	650	6728	158
	298	Huke	652	6730	159
	299	Huke	654	6734	159
	300	Huke	656	6736	159
	301	Huke	660	6738	160
	302	Huke	156	6902	179
	303	Huke	440	6904	179
	304	Huke	6322	6922	181
	305	Huke	7430	6924	181
	306	Huke	7434	6926	182
	307	Huke	330	6930	182
	308	Huke	334	6932	182
	309	Huke	338	6934	183
	310	Huke	798	6938	183
	311	Huke	800	6940	184
	312	Huke	6324	6944	184
	313	Huke	7316	6946	185
	314	Huke	7070	6948	185
	315	Huke	7076	6950	185
	316	Huke	7078	6952	185
	317	Huke	7084	6954	186
	318	Huke	7086	6956	186
	319	Huke	7110	6958	186
	320	Huke	7308	6960	187
	321	Huke	7334	6962	187
	322	Huke	7366	6964	187
	323	Huke	7394	6966	187
	324	Huke	7400	6968	188
	325	Huke	268	7000	192
	326	Huke	1800	7246	227
	327	Huke	1806	7248	227
	328	Huke	1842	7256	228
	329	Huke	1856	7258	228
	330	Huke	1796	7260	228

1	2	3	4	5	6
	331	Huke	292	7516	261
	332	Huke	612	7636	277
	333	Huke	538	7640	278
	334	Huke	676	7642	278
	335	Huke	610	7656	279
	336	Huke	750	7658	280
	337	Huke	760	7660	280
	338	Huke	546	7668	281
	339	Huke	442	7908	307
	340	Huke	1054	8282	351
	341	Huke	1166	8290	353
	342	Huke	1168	8292	353
	343	Huke	1284	8298	355
	344	Huke	1398	8302	355
	345	Huke	1400	8304	356
	346	Huke	678	8500	381
	347	Huke	696	8502	382
	348	Huke	916	8508	382
	349	Huke	1428	8518	383
	350	Huke	1802	8566	387
	351	Huke	2566	8572	388
	352	Huke	2570	8574	388
	353	Huke	206	8666	401
	354	Huke	212	8668	401
VIII	355	Kai	2578	6296	99
	356	Kai	2582	6298	100
	357	Kai	2590	6300	100
	358	Kai	2592	6302	100
	359	Kai	5054	6320	102
	360	Kai	3910	6480	124
	361	Kai	3888	6482	124
	362	Kai	2586	6554	133
	363	Kai	534	6620	142
	364	Kai	4650	6622	142
	365	Kai	530	6624	143
	366	Kai	482	6626	143
	367	Kai	186	6628	143
	368	Kai	538	6630	143
	369	Kai	178	6632	144
	370	Kai	160	6634	144
	371	Kai	2110	6636	144
	372	Kai	286	6638	145
	373	Kai	2046	6640	145
	374	Kai	94	6694	154
	375	Kai	5000	6810	169
	376	Kai	5090	6818	170
	377	Kai	5008	6900	178
	378	Kai	322	7016	194
	379	Kai	326	7018	194
	380	Kai	966	7034	197
	381	Kai	1472	7058	199
	382	Kai	38	7066	200
	383	Kai	2254	7262	228
	384	Kai	3240	7284	231
	385	Kai	3244	7286	232
	386	Kai	3246	7288	232

1	2	3	4	5	6
	387	Kai	48	7548	266
	388	Kai	42	7550	266
	389	Kai	10	7552	267
	390	Kai	4	7556	267
	391	Kai	6	7564	269
	392	Kai	2	7570	270
	393	Kai	42	7688	283
	394	Kai	1840	7702	285
	395	Kai	2254	7714	286
	396	Kai	2256	7716	286
	397	Kai	2258	7718	286
	398	Kai	254	7804	297
	399	Kai	4828	7844	301
	400	Kai	4832	7846	301
	401	Kai	4834	7848	301
	402	Kai	4838	7850	301
	403	Kai	4840	7852	301
	404	Kai	4842	7854	301
	405	Kai	4844	7856	302
	406	Kai	4920	7868	303
	407	Kai	4922	7870	303
	408	Kai	4930	7872	303
	409	Kai	50	7918	309
	410	Kai	160	7978	315
	411	Kai	166	7980	315
	412	Kai	168	7982	316
	413	Kai	172	7984	316
	414	Kai	196	7992	317
	415	Kai	198	7994	317
	416	Kai	200	7996	317
	417	Kai	125	8038	323
	418	Kai	972	8112	332
	419	Kai	302	8176	339
	420	Kai	304	8178	339
	421	Kai	4590	8198	341
	422	Kai	4592	8200	342
	423	Kai	3894	8202	342
	424	Kai	100	8222	344
	425	Kai	1298	8232	345
	426	Kai	1592	8240	345
	427	Kai	6590	8364	364
	428	Kai	6596	8366	365
	429	Kai	6598	8368	365
	430	Kai	6654	8380	366
	431	Kai	6660	8382	366
	432	Kai	6664	8384	366
	433	Kai	6666	8386	367
	434	Kai	428	8550	386
	435	Kai	484	8552	386
	436	Kai	500	8554	386
IX	437	Kaja	278	7086	202
	438	Kaja	52	7088	203
	439	Kaja	226	7090	203
	440	Kaja	129	7094	204
	441	Kaja	137	8650	399
	442	Kaja	141	8652	399

1	2	3	4	5	6
	443	Kaja	158	8656	400
X	444	Kanni	260	6388	111
	445	Kanni	310	6390	112
	446	Kanni	124	7154	213
	447	Kanni	450	7330	237
	448	Kanni	4410	7338	238
	449	Kanni	806	7380	244
	450	Kanni	35	7574	270
	451	Kanni	12	7578	271
XI	452	Kiia	2148	6412	114
	453	Kiia	2174	6414	115
	454	Kiia	2232	6416	115
	455	Kiia	590	6504	127
	456	Kiia	596	6506	127
	457	Kiia	114	6508	127
	458	Kiia	560	6510	127
	459	Kiia	82	6512	127
	460	Kiia	2432	6514	128
	461	Kiia	1482	6516	128
	462	Kiia	1478	6518	128
	463	Kiia	338	6520	128
	464	Kiia	130	6522	129
	465	Kiia	220	6524	129
	466	Kiia	474	6526	129
	467	Kiia	558	6528	129
	468	Kiia	280	6530	130
	469	Kiia	270	6532	130
	470	Kiia	548	6534	130
	471	Kiia	324	6536	131
	472	Kiia	454	6538	131
	473	Kiia	318	6540	131
	474	Kiia	1472	6542	132
	475	Kiia	1448	6544	132
	476	Kiia	1462	6546	132
	477	Kiia	1324	6548	132
	478	Kiia	1484	6550	133
	479	Kiia	422	6552	133
	480	Kiia	552	6556	133
	481	Kiia	58	6558	134
	482	Kiia	2384	6560	134
	483	Kiia	168	6562	134
	484	Kiia	104	6564	135
	485	Kiia	132	6678	151
	486	Kiia	130	6686	152
	487	Kiia	138	6688	153
	488	Kiia	106	6690	153
	489	Kiia	136	6692	154
	490	Kiia	14	6696	155
	491	Kiia	2114	6794	167
	492	Kiia	4054	6798	167
	493	Kiia	4060	6800	168
	494	Kiia	4088	6802	168
	495	Kiia	4182	6806	168
	496	Kiia	4190	6808	168
	497	Kiia	2672	6812	169
	498	Kiia	2674	6814	169

1	2	3	4	5	6
	499	Kiia	2686	6824	170
	500	Kiia	1620	6826	170
	501	Kiia	1622	6828	171
	502	Kiia	1764	6830	171
	503	Kiia	1778	6832	171
	504	Kiia	1816	6834	171
	505	Kiia	2052	6836	172
	506	Kiia	2108	6838	172
	507	Kiia	2110	6840	172
	508	Kiia	2112	6842	172
	509	Kiia	2204	6844	173
	510	Kiia	2212	6846	173
	511	Kiia	788	6970	188
	512	Kiia	1256	6976	189
	513	Kiia	1282	6978	189
	514	Kiia	4	6986	190
	515	Kiia	2	6988	190
	516	Kiia	8	6990	190
	517	Kiia	40	6992	191
	518	Kiia	42	6994	191
	519	Kiia	168	6996	191
	520	Kiia	234	6998	192
	521	Kiia	298	7002	192
	522	Kiia	308	7004	193
	523	Kiia	326	7006	193
	524	Kiia	1306	7212	222
	525	Kiia	1322	7222	223
	526	Kiia	5	7224	224
	527	Kiia	1300	7226	224
	528	Kiia	15	7228	224
	529	Kiia	1	7234	225
	530	Kiia	202	7240	226
	531	Kiia	634	7426	250
	532	Kiia	72	7462	255
	533	Kiia	74	7464	255
	534	Kiia	210	7466	255
	535	Kiia	228	7468	255
	536	Kiia	340	7470	256
	537	Kiia	230	7474	256
	538	Kiia	4202	7486	258
	539	Kiia	4180	7488	258
	540	Kiia	1402	7500	259
	541	Kiia	1396	7504	260
	542	Kiia	1400	7506	260
	543	Kiia	14	7508	260
	544	Kiia	734	7646	278
	545	Kiia	598	7654	279
	546	Kiia	720	7666	281
	547	Kiia	724	7670	281
	548	Kiia	4	7764	292
	549	Kiia	212	7768	292
	550	Kiia	114	7792	295
	551	Kiia	146	7794	295
	552	Kiia	4198	7820	299
	553	Kiia	4384	7822	299
	554	Kiia	4400	7824	299

1	2	3	4	5	6
	555	Kiia	4676	7826	299
	556	Kiia	4710	7828	299
	557	Kiia	4716	7830	299
	558	Kiia	4726	7832	300
	559	Kiia	4738	7834	300
	560	Kiia	4782	7836	300
	561	Kiia	4808	7838	300
	562	Kiia	4814	7840	300
	563	Kiia	4820	7842	300
	564	Kiia	4848	7858	302
	565	Kiia	4858	7860	302
	566	Kiia	4860	7862	302
	567	Kiia	4916	7866	303
	568	Kiia	1314	7900	307
	569	Kiia	66	7922	309
	570	Kiia	180	7986	316
	571	Kiia	184	7988	317
	572	Kiia	246	8002	318
	573	Kiia	248	8004	319
	574	Kiia	260	8006	319
	575	Kiia	262	8008	319
	576	Kiia	280	8010	319
	577	Kiia	314	8020	321
	578	Kiia	326	8022	321
	579	Kiia	414	8026	321
	580	Kiia	454	8030	322
	581	Kiia	124	8036	323
	582	Kiia	162	8042	323
	583	Kiia	166	8044	324
	584	Kiia	344	8054	325
	585	Kiia	434	8056	325
	586	Kiia	748	8064	326
	587	Kiia	756	8066	327
	588	Kiia	784	8070	327
	589	Kiia	846	8086	329
	590	Kiia	878	8096	330
	591	Kiia	882	8098	330
	592	Kiia	960	8108	331
	593	Kiia	990	8114	332
	594	Kiia	1180	8128	333
	595	Kiia	2068	8136	334
	596	Kiia	2184	8138	334
	597	Kiia	2298	8140	335
	598	Kiia	2228	8146	335
	599	Kiia	2378	8152	336
	600	Kiia	2424	8154	337
	601	Kiia	2430	8156	337
	602	Kiia	3	8246	346
	603	Kiia	12	8248	346
	604	Kiia	106	8254	347
	605	Kiia	1326	8270	350
	606	Kiia	6526	8340	362
	607	Kiia	6532	8342	362
	608	Kiia	6554	8350	363
	609	Kiia	6560	8352	363
	610	Kiia	6566	8354	363

1	2	3	4	5	6
	611	Kiia	6570	8356	364
	612	Kiia	6574	8358	364
	613	Kiia	6628	8374	365
	614	Kiia	6634	8376	366
	615	Kiia	6636	8378	366
	616	Kiia	2530	8454	375
	617	Kiia	2274	8470	377
	618	Kiia	2288	8472	377
	619	Kiia	2512	8474	378
	620	Kiia	2526	8476	378
	621	Kiia	2618	8478	378
	622	Kiia	550	8498	381
	623	Kiia	808	8504	332
	624	Kiia	896	8506	332
	625	Kiia	1364	8510	382
	626	Kiia	1372	8512	333
	627	Kiia	1374	8514	333
	628	Kiia	1400	8516	383
	629	Kiia	1462	8520	333
	630	Kiia	1464	8522	333
	631	Kiia	2412	8562	337
	632	Kiia	2690	8564	387
	633	Kiia	2562	8674	402
XII	634	Lanna	1	7168	215
	635	Lanna	63	7204	221
	636	Lanna	7	7206	221
	637	Lanna	3	7208	222
XIII	638	Leedi	1254	6324	102
	639	Leedi	1358	6328	103
	640	Leedi	1008	6334	104
	641	Leedi	998	6336	104
	642	Leedi	834	6340	105
	643	Leedi	812	6342	105
	644	Leedi	1114	6350	106
	645	Leedi	196	6354	106
	646	Leedi	370	6356	107
	647	Leedi	802	6360	107
	648	Leedi	1518	6376	110
	649	Leedi	552	6380	110
	650	Leedi	544	6382	111
	651	Leedi	594	6394	112
	652	Leedi	316	6676	150
	653	Leedi	326	6680	151
	654	Leedi	306	6682	152
	655	Leedi	314	6684	152
	656	Leedi	160	6706	156
	657	Leedi	46	6712	157
	658	Leedi	54	6714	157
	659	Leedi	56	6716	157
	660	Leedi	672	6740	160
	661	Leedi	674	6742	160
	662	Leedi	678	6744	161
	663	Leedi	680	6746	161
	664	Leedi	684	6748	161
	665	Leedi	686	6750	161
	666	Leedi	688	6752	161

1	2	3	4	5	6
	667	Leedi	690	6754	161
	668	Leedi	5060	6906	179
	669	Leedi	5190	6908	179
	670	Leedi	5660	6910	179
	671	Leedi	6090	6912	180
	672	Leedi	6174	6914	180
	673	Leedi	6242	6916	180
	674	Leedi	6252	6918	180
	675	Leedi	6316	6920	181
	676	Leedi	12	6928	182
	677	Leedi	118	7102	205
	678	Leedi	46	7110	206
	679	Leedi	44	7120	208
	680	Leedi	42	7122	208
	681	Leedi	14	7126	209
	682	Leedi	2	7128	209
	683	Leedi	10	7130	210
	684	Leedi	8	7138	211
	685	Leedi	1002	7148	212
	686	Leedi	174	7156	213
	687	Leedi	108	7162	214
	688	Leedi	550	7328	237
	689	Leedi	388	7332	237
	690	Leedi	4340	7340	238
	691	Leedi	4130	7344	239
	692	Leedi	4028	7348	239
	693	Leedi	4024	7350	239
	694	Leedi	4020	7352	240
	695	Leedi	4030	7354	240
	696	Leedi	4022	7356	240
	697	Leedi	1512	7362	241
	698	Leedi	1000	7370	242
	699	Leedi	964	7378	243
	700	Leedi	794	7382	244
	701	Leedi	782	7384	244
	702	Leedi	5962	7460	254
	703	Leedi	224	7510	261
	704	Leedi	174	7582	271
	705	Leedi	381	7584	271
	706	Leedi	350	7590	272
	707	Leedi	146	7796	296
	708	Leedi	208	7798	296
	709	Leedi	226	7800	296
	710	Leedi	278	7806	297
	711	Leedi	294	7808	297
	712	Leedi	308	7810	297
	713	Leedi	312	7812	298
	714	Leedi	318	7814	298
	715	Leedi	189	7906	307
	716	Leedi	682	7910	308
	717	Leedi	28	7938	312
	718	Leedi	44	7942	312
	719	Leedi	56	7944	312
	720	Leedi	58	7946	312
	721	Leedi	142	7954	313
	722	Leedi	304	7960	314

1	2	3	4	5	6
	723	Leedi	306	7962	314
	724	Leedi	308	7964	314
	725	Leedi	328	7966	314
	726	Leedi	20	8272	350
	727	Leedi	1172	8294	354
	728	Leedi	1382	8300	355
	729	Leedi	140	8390	367
	730	Leedi	6162	8402	368
	731	Leedi	112	8420	370
	732	Leedi	135	8424	371
	733	Leedi	300	8430	372
	734	Leedi	326	8432	372
XIV	735	Leenu	386	6372	109
	736	Leenu	18	7106	206
	737	Leenu	48	7108	206
	738	Leenu	30	7124	209
	739	Leenu	754	7374	243
	740	Leenu	24	8274	350
XV	741	Lehta	22	7522	262
	742	Lehta	86	7526	263
	743	Lehta	88	7528	263
	744	Lehta	686	8468	377
XVI	745	Lepa	292	6278	97
	746	Lepa	1502	6330	103
	747	Lepa	40	7940	312
XVII	748	Liisa	4954	6304	100
	749	Liisa	4958	6306	100
	750	Liisa	4962	6308	101
	751	Liisa	4968	6310	101
	752	Liisa	4974	6312	101
	753	Liisa	4978	6314	101
	754	Liisa	4982	6316	101
	755	Liisa	5024	6318	102
	756	Liisa	2984	6456	120
	757	Liisa	2932	6458	120
	758	Liisa	2994	6460	121
	759	Liisa	2996	6462	121
	760	Liisa	28	6600	139
	761	Liisa	36	6602	140
	762	Liisa	1814	6604	140
	763	Liisa	210	6606	140
	764	Liisa	60	6608	141
	765	Liisa	2468	6610	141
	766	Liisa	2116	6612	141
	767	Liisa	4668	6614	141
	768	Liisa	400	6616	142
	769	Liisa	364	6618	142
	770	Liisa	236	6700	155
	771	Liisa	242	6702	156
	772	Liisa	26	6708	156
	773	Liisa	28	6710	156
	774	Liisa	128	6718	157
	775	Liisa	130	6720	157
	776	Liisa	138	6722	158
	777	Liisa	142	6724	158
	778	Liisa	114	6732	159

1	2	3	4	5	6
	779	Liisa	1428	6756	162
	780	Liisa	2120	6796	167
	781	Liisa	4118	6304	168
	782	Liisa	4966	6816	169
	783	Liisa	4984	6820	170
	784	Liisa	4988	6822	170
	785	Liisa	4976	6898	178
	786	Liisa	1434	6932	189
	787	Liisa	700	7390	245
	788	Liisa	398	7398	246
	789	Liisa	384	7400	247
	790	Liisa	732	7402	247
	791	Liisa	392	7410	248
	792	Liisa	426	7416	249
	793	Liisa	4114	7490	258
	794	Liisa	4072	7492	258
	795	Liisa	1132	7494	259
	796	Liisa	1408	7496	259
	797	Liisa	284	7512	261
	798	Liisa	278	7514	261
	799	Liisa	394	7588	272
	800	Liisa	402	7594	272
	801	Liisa	1190	7772	292
	802	Liisa	1192	7774	292
	803	Liisa	10	7784	293
	804	Liisa	20	7786	294
	805	Liisa	28	7788	294
	806	Liisa	32	7790	294
	807	Liisa	234	7802	296
	808	Liisa	782	7816	298
	809	Liisa	4162	7818	298
	810	Liisa	4894	7864	302
	811	Liisa	124	7902	307
	812	Liisa	140	7904	307
	813	Liisa	210	7993	318
	814	Liisa	214	8000	318
	815	Liisa	284	8012	320
	816	Liisa	286	8014	320
	817	Liisa	300	8016	320
	818	Liisa	304	8018	320
	819	Liisa	362	8024	321
	820	Liisa	424	8028	322
	821	Liisa	42	8032	322
	822	Liisa	117	8034	322
	823	Liisa	898	8100	330
	824	Liisa	900	8102	331
	825	Liisa	1108	8118	332
	826	Liisa	1164	8126	333
	827	Liisa	1368	8134	334
	828	Liisa	2198	8142	335
	829	Liisa	2202	8144	335
	830	Liisa	2246	8148	336
	831	Liisa	2356	8150	336
	832	Liisa	2476	8160	337
	833	Liisa	4720	8162	338
	834	Liisa	6512	8334	361

1	2	3	4	5	6
	835	Liisa	6514	8336	362
	836	Liisa	6518	8333	362
	837	Liisa	44484	8490	380
	838	Liisa	350	8540	385
	839	Liisa	352	8542	385
	840	Liisa	354	8544	385
	841	Liisa	356	8546	385
	842	Liisa	400	8548	386
	843	Liisa	504	8556	386
	844	Liisa	514	8558	386
	845	Liisa	522	8560	387
	846	Liisa	31	8576	388
	847	Liisa	97	8586	390
	848	Liisa	105	8588	390
	849	Liisa	260	8600	392
	850	Liisa	304	8602	393
	851	Liisa	148	8662	400
	852	Liisa	150	8664	401
	853	Liisa	2320	8672	402
XVIII	854	Maie	332	6370	109
	855	Maie	790	6378	110
	856	Maie	1286	6386	111
	857	Maie	2242	6476	123
	858	Maie	1452	6758	162
	859	Maie	1468	6760	162
	860	Maie	5246	6858	174
	861	Maie	5334	6872	175
	862	Maie	5946	6878	176
	863	Maie	5970	6882	177
	864	Maie	5978	6886	177
	865	Maie	5982	6888	177
	866	Maie	6092	6892	178
	867	Maie	6094	6894	178
	868	Maie	6096	6896	178
	869	Maie	934	6972	188
	870	Maie	1148	6974	188
	871	Maie	1458	6984	189
	872	Maie	900	7030	196
	873	Maie	1040	7044	197
	874	Maie	946	7056	199
	875	Maie	1018	7064	200
	876	Maie	12	7070	200
	877	Maie	20	7072	201
	878	Maie	24	7074	201
	879	Maie	26	7076	201
	880	Maie	660	7080	201
	881	Maie	138	7140	211
	882	Maie	148	7142	212
	883	Maie	66	7146	212
	884	Mai	36	7152	213
	885	Maie	1828	7254	228
	886	Maie	752	7324	236
	887	Maie	2044	7358	240
	888	Maie	1756	7360	241
	889	Maie	1508	7364	241
	890	Maie	334	7388	245

1	2	3	4	5	6
	891	Maie	450	7392	245
	892	Maie	818	7394	246
	893	Maie	308	7396	246
	894	Maie	332	7404	247
	895	Maie	356	7406	248
	896	Maie	758	7408	248
	897	Maie	430	7418	249
	898	Maie	536	7420	250
	899	Maie	592	7424	250
	900	Maie	926	7428	250
	901	Maie	1894	7434	251
	902	Maie	320	7478	257
	903	Maie	1842	7482	257
	904	Maie	1846	7484	257
	905	Maie	1372	7498	259
	906	Maie	1412	7502	260
	907	Maie	28	7558	268
	908	Maie	24	7568	269
	909	Maie	24	7576	270
	910	Maie	562	7676	282
	911	Maie	564	7678	282
	912	Maie	716	7680	283
	913	Maie	736	7682	283
	914	Maie	40	7686	283
	915	Maie	58	7692	284
	916	Maie	60	7694	284
	917	Maie	2400	7726	287
	918	Maie	2476	7728	287
	919	Maie	880	7770	292
	920	Maie	1198	7776	293
	921	Maie	1470	7782	293
	922	Maie	38	7874	303
	923	Maie	128	7876	304
	924	Maie	11	7878	304
	925	Maie	21	7880	304
	926	Maie	25	7888	305
	927	Maie	65	7890	305
	928	Maie	140	7892	306
	929	Maie	144	7894	306
	930	Maie	152	7896	306
	931	Maie	88	7898	306
	932	Maie	60	7920	309
	933	Maie	726	8062	326
	934	Maie	790	8072	327
	935	Maie	810	8074	328
	936	Maie	1024	8116	332
	937	Maie	1150	8122	332
	938	Maie	1154	8124	333
	939	Maie	654	8192	341
	940	Maie	1054	8196	341
	941	Maie	86	8220	343
	942	Maie	105	8224	344
	943	Maie	110	8226	344
	944	Maie	131	8228	344
	945	Maie	177	8230	344
	946	Maie	1580	8238	345

1	2	3	4	5	6
	947	Maie	1594	8242	346
	948	Maie	1880	8244	346
	949	Maie	148	8256	348
	950	Maie	204	8262	349
	951	Maie	216	8264	349
	952	Maie	5912	8396	368
	953	Maie	10	8404	368
	954	Maie	30	8410	369
	955	Maie	62	8414	370
	956	Maie	1294	8524	384
	957	Maie	1366	8536	385
	958	Maie	1368	8538	385
	959	Maie	4790	8620	395
	960	Maie	2608	8676	402
XIX	961	Naadi	3252	6464	121
	962	Naadi	3256	6466	122
	963	Naadi	3352	6468	122
	964	Naadi	3248	6470	122
	965	Naadi	3254	6472	123
	966	Naadi	3252	6474	123
	967	Naadi	2208	6478	124
	968	Naadi	370	7592	272
	969	Naadi	416	7596	273
XX	970	Pendi	1	7602	273
	971	Pendi	18	7614	275
	972	Pendi	20	7616	275
XXI	973	Saare	130	7210	222
	974	Saare	3346	7216	223
	975	Saare	20	7242	226
	976	Saare	890	7296	233
	977	Saare	896	7302	234
	978	Saare	768	7310	235
	979	Saare	2536	7452	253
	980	Saare	22	7618	275
	981	Saare	24	7620	275
	982	Saare	28	7622	276
	933	Saare	30	7624	276
	984	Saare	40	7626	276
	985	Saare	42	7628	276
	986	Saare	44	7630	276
	987	Saare	48	7632	276
	988	Saare	76	7634	277
	989	Saare	378	8266	349
	990	Saare	888	8446	374
XXII	991	Salla	3750	6484	124
	992	Salla	3754	6486	125
	993	Salla	3768	6488	125
	994	Salla	3756	6490	125
	995	Salla	3782	6492	125
	996	Salla	3822	6494	125
	997	Salla	3844	6496	126
	998	Salla	3848	6500	126
	999	Salla	2238	6566	135
	1000	Salla	2230	6568	135
	1001	Salla	198	6570	135
	1002	Salla	2450	6572	136

1	2	3	4	5	6
	1003	Salla	2236	6574	136
	1004	Salla	290	6576	136
	1005	Salla	494	6578	137
	1006	Salla	202	6580	137
	1007	Salla	298	6582	137
	1008	Salla	684	6586	138
	1009	Salla	674	6588	138
	1010	Salla	196	6590	138
	1011	Salla	192	6592	138
	1012	Salla	678	6594	139
	1013	Salla	914	6596	139
	1014	Salla	226	6598	139
	1015	Salla	680	6662	147
	1016	Salla	380	7020	194
	1017	Salla	998	7036	197
	1018	Salla	1000	7038	197
	1019	Salla	1002	7040	197
	1020	Salla	1010	7042	197
	1021	Salla	2514	7278	231
	1022	Salla	3232	7282	231
	1023	Salla	3964	7290	232
	1024	Salla	564	7438	251
	1025	Salla	1314	7440	252
	1026	Salla	1416	7446	252
	1027	Salla	101	7586	272
	1028	Salla	3658	7600	273
	1029	Salla	3772	7644	278
	1030	Salla	3736	7648	278
	1031	Salla	3812	7650	279
	1032	Salla	3820	7662	280
	1033	Salla	3838	7664	280
	1034	Salla	3932	7672	282
	1035	Salla	42	7972	315
	1036	Salla	110	7974	315
	1037	Salla	146	7976	315
	1038	Salla	192	7990	317
	1039	Salla	224	8046	324
	1040	Salla	244	8050	324
	1041	Salla	564	8058	326
	1042	Salla	812	8076	328
	1043	Salla	814	8078	328
	1044	Salla	816	8080	328
	1045	Salla	838	8084	329
	1046	Salla	870	8094	330
	1047	Salla	910	8104	331
	1048	Salla	1146	8120	332
	1049	Salla	1190	8130	333
	1050	Salla	1208	8132	334
	1051	Salla	2454	8158	337
	1052	Salla	3934	8204	342
	1053	Salla	3968	8206	342
	1054	Salla	4862	8208	342
	1055	Salla	4864	8210	342
	1056	Salla	4968	8212	343
	1057	Salla	4930	8214	343
	1058	Salla	4954	8216	343

1	2	3	4	5	6
	1059	Salla	5052	8218	343
XXIII	1060	Silli	618	6770	163
	1061	Silli	7	6848	163
	1062	Silli	8	6850	173
	1063	Silli	36	6852	174
	1064	Silli	154	8458	375
	1065	Silli	158	8460	376
XXIV	1066	Sohvi	88	6398	113
XXV	1067	Tagi	13	7166	215
	1068	Tagi	15	7174	216
	1069	Tagi	38	7176	216
	1070	Tagi	37	7178	217
	1071	Tagi	26	7180	217
	1072	Tagi	17	7182	217
	1073	Tagi	506	7192	219
	1074	Tagi	69	7194	219
XXVI	1075	Taisi	264	6762	162
	1076	Taisi	326	6764	162
	1077	Taisi	328	6768	163
	1078	Taisi	14	7518	262
	1079	Taisi	20	7520	262
	1080	Taisi	36	7524	263
	1081	Taisi	432	7540	265
	1082	Taisi	452	7542	265
	1033	Taisi	454	7544	266
	1084	Taisi	486	7546	266
	1085	Taisi	126	8164	338
	1086	Taisi	330	8166	338
	1087	Taisi	950	8168	338
	1088	Taisi	1044	8170	333
	1089	Taisi	1046	8172	338
	1090	Taisi	1054	8174	339
	1091	Taisi	118	8456	375
XXVII	1092	Tiina	248	7098	204
XXVIII	1093	Tuisk	20	6280	97
	1094	Tuisk	280	6286	98
	1095	Tuisk	110	6396	112
	1096	Tuisk	116	6402	113
	1097	Tuisk	114	6404	113
	1098	Tuisk	112	6406	114
	1099	Tuisk	68	6408	114
	1100	Tuisk	64	6410	114
	1101	Tuisk	5908	6498	126
	1102	Tuisk	266	6584	137
	1103	Tuisk	40	6648	148
	1104	Tuisk	262	6650	145
	1105	Tuisk	300	6652	146
	1106	Tuisk	260	6654	146
	1107	Tuisk	308	6656	146
	1108	Tuisk	234	6658	147
	1109	Tuisk	650	6660	147
	1110	Tuisk	604	6664	148
	1111	Tuisk	264	6666	149
	1112	Tuisk	217	6668	149
	1113	Tuisk	252	6670	149
	1114	Tuisk	584	6672	150

1	2	3	4	5	6
	1115	Tuisk	254	6674	150
	1116	Tuisk	248	7010	193
	1117	Tuisk	312	7014	194
	1118	Tuisk	808	7022	195
	1119	Tuisk	818	7024	195
	1120	Tuisk	860	7026	195
	1121	Tuisk	896	7028	196
	1122	Tuisk	96	7046	198
	1123	Tuisk	250	7048	198
	1124	Tuisk	1358	7052	198
	1125	Tuisk	1360	7054	198
	1126	Tuisk	3740	7294	233
	1127	Tuisk	1460	7442	252
	1128	Tuisk	1522	7444	252
	1129	Tuisk	170	7448	253
	1130	Tuisk	3636	7598	273
	1131	Tuisk	5904	7638	277
	1132	Tuisk	232	8048	324
	1133	Tuisk	590	8060	326
	1134	Tuisk	780	8068	327
XXIX	1135	Urva	46	7170	215
	1136	Urva	9	7580	271
XXX	1137	Vesti	43	7172	216
	1138	Vesti	878	7184	218
	1139	Vesti	876	7186	218
	1140	Vesti	802	7188	218
	1141	Vesti	798	7190	219
	1142	Vesti	66	7196	220
	1143	Vesti	12	7198	220
	1144	Vesti	10	7200	220
	1145	Vesti	4	7202	221
XXXI	1146	Viia	118	6400	113
	1147	Viia	128	7008	193
	1148	Viia	924	7032	196
	1149	Viia	4136	7050	198
	1150	Viia	44	7068	200
	1151	Viia	608	7078	201
	1152	Viia	3326	7218	223
	1153	Viia	3324	7220	223
	1154	Viia	3330	7230	224
	1155	Viia	10	7232	225
	1156	Viia	200	7236	225
	1157	Viia	198	7244	227
	1158	Viia	4	7604	274
	1159	Viia	6	7606	274
	1160	Viia	10	7608	274
	1161	Viia	12	7610	274
	1162	Viia	16	7612	275
	1163	Viia	46	7690	283
	1164	Viia	1774	7696	284
	1165	Viia	1776	7698	285
	1166	Viia	1780	7700	285
	1167	Viia	2242	7704	285
	1168	Viia	2244	7706	285
	1169	Viia	2246	7708	286
	1170	Viia	2248	7710	286

1	2	3	4	5	6
	1171	Viia	2252	7712	286
	1172	Viia	2288	7720	287
	1173	Viia	2344	7722	287
	1174	Viia	2346	7724	287
	1175	Viia	2482	7730	288
	1176	Viia	1572	8234	345
	1177	Viia	1574	8236	345
	1178	Viia	84	8252	347
	1179	Viia	192	8258	348
	1180	Viia	196	8260	348
	1181	Viia	382	8268	349
XXXII	1182	Viiu	122	6766	163
	1183	Viiu	18	7032	202
	1184	Viiu	40	7084	202
	1185	Viiu	225	7092	203
	1186	Viiu	131	7100	205
	1187	Viiu	9	8634	397
	1188	Viiu	10	8636	397
	1189	Viiu	19	8638	397
	1190	Viiu	36	8640	398
	1191	Viiu	38	8642	398
	1192	Viiu	57	8644	398
	1193	Viiu	68	8646	398
	1194	Viiu	69	8648	398
	1195	Viiu	153	8654	399
	1196	Viiu	234	8658	400
	1197	Viiu	257	8660	400
XXXIII	1198	Vitsa	3400	7214	223
	1199	Vitsa	1788	7450	253
	1200	Vitsa	56	8250	347

KULTIDE ja EMISTE FOTOD
ФОТОСНИМКИ ХРЯКОВ И СВИНОМАТОК

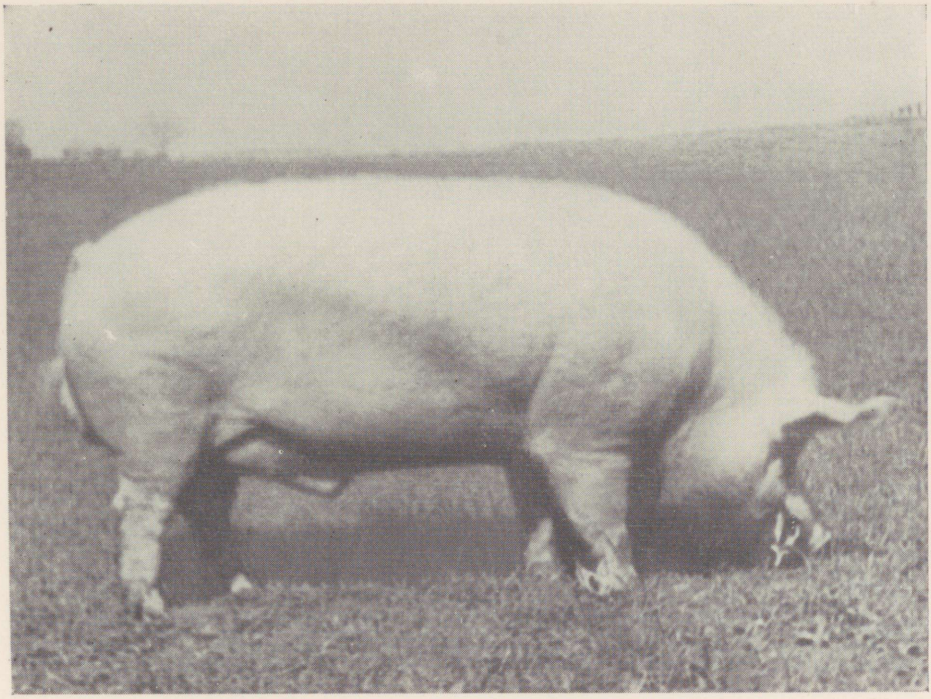

ЭСА 2829 — TEMPO 201. Omanik: Suurt Valget Tõugu Sigade Riiklik Tõulava, kasutab Udeva sovhoosi II klassi tõufarm Paide rajoonis. 41-kuuselt: eluskaal 316 kg, kere pikkus 178 sm, rinna ümbermõõt 161 sm, hindepunkte 95.

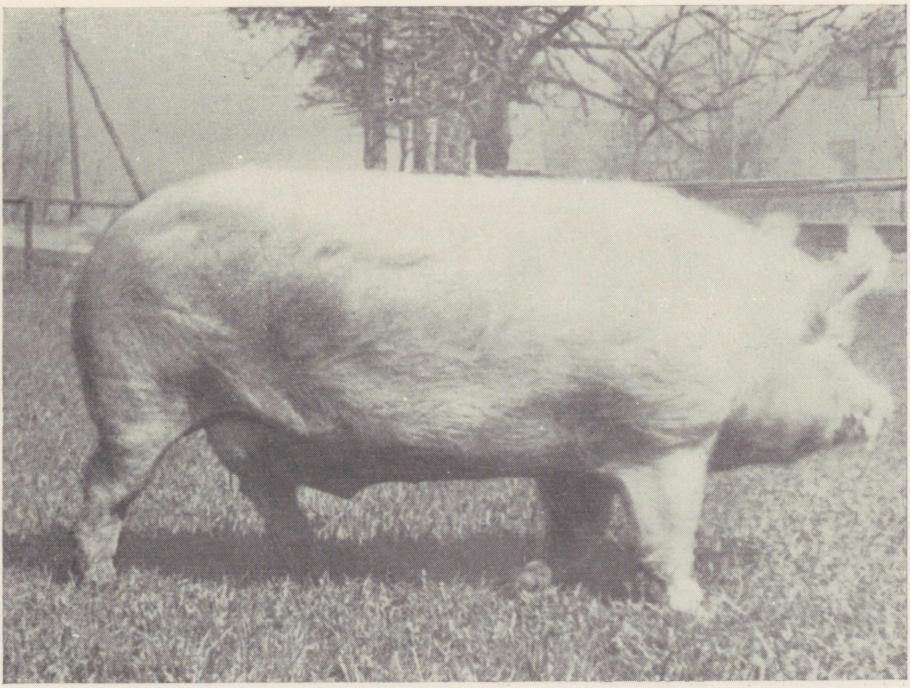

ЭСА 2839 — TEMPO 223. Omanik: Udeva sovhoosi II klassi tõufarm Paide rajoonis. 40-kuuselt: eluskaal 320 kg, kere pikkus 175 sm, rinna ümbermõõt 172 sm, hindepunkte 93. 3 rühmaga kontrollitud Kehtnas: keskmine ööpäevane kaaluiive 734 g, söödaväärindus 4,01 sü.

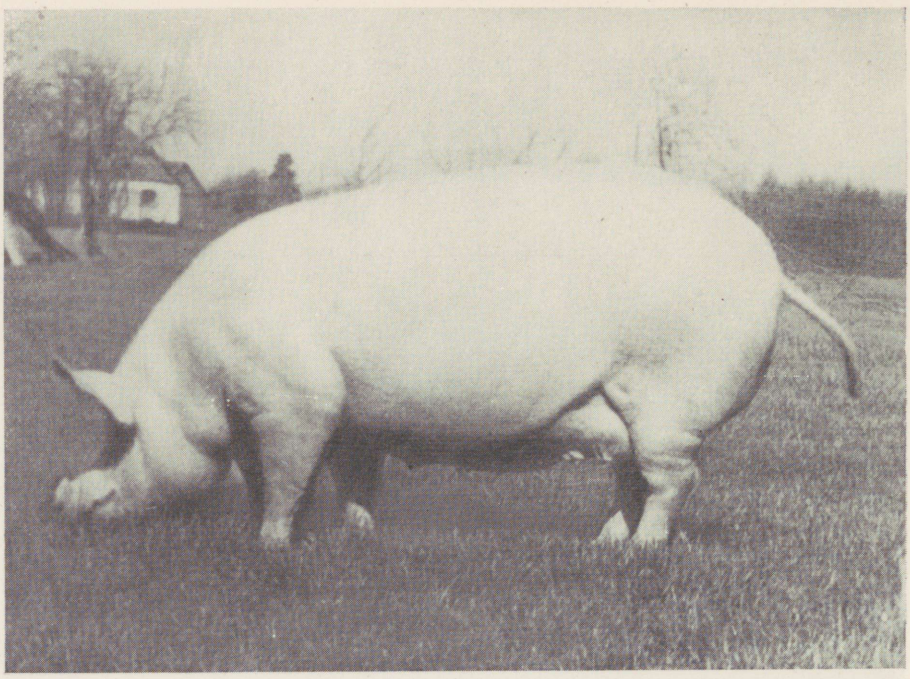

ƏCA 7162 — LEEDI 108. Omanik: «Põhjala» kolhoosi II klassi tõufarm Paide rajoonis. 29-kuuselt: eluskaal 240 kg, kere pikkus 160 sm, rinna ümbermõõt 150 sm, hindepunkte 90, viljakus 12,0 põrsast, piimakus 86,0 kg, kahe kuu vanuste põrsaste eluskaal 21,2 kg.

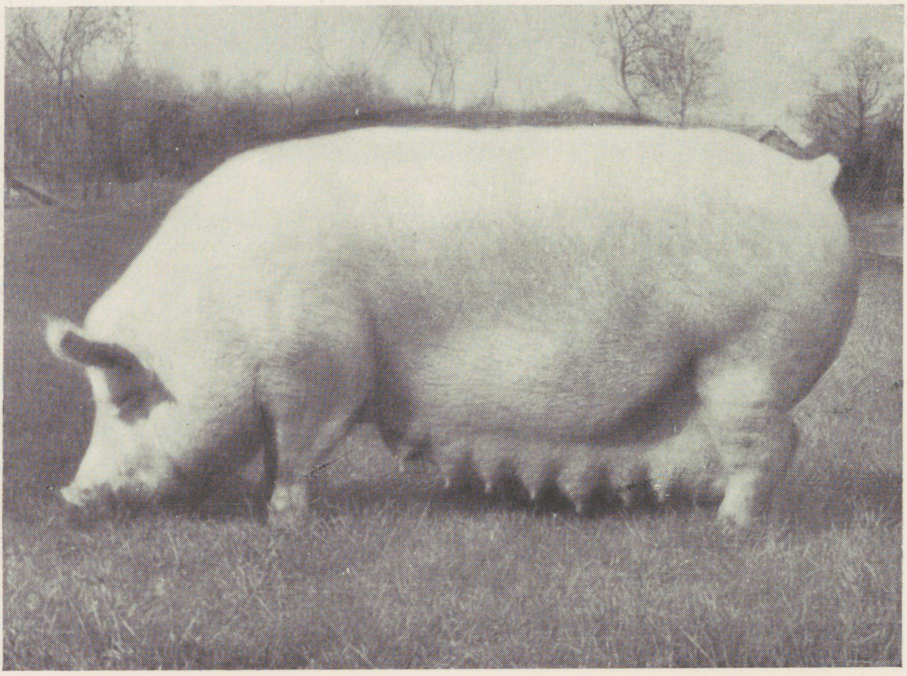

ƏCA 8414 — MAIE 62. Omanik: «Põhjala» kolhoosi II klassi tõufarm Paide rajoonis. 30-kuuselt: eluskaal 240 kg, kere pikkus 160 sm, rinna ümbermõõt 150 sm, hindepunkte 90, viljakus 13,0 põrsast, piimakus 95,0 kg, kahe kuu vanuste põrsaste eluskaal 19,4 kg.

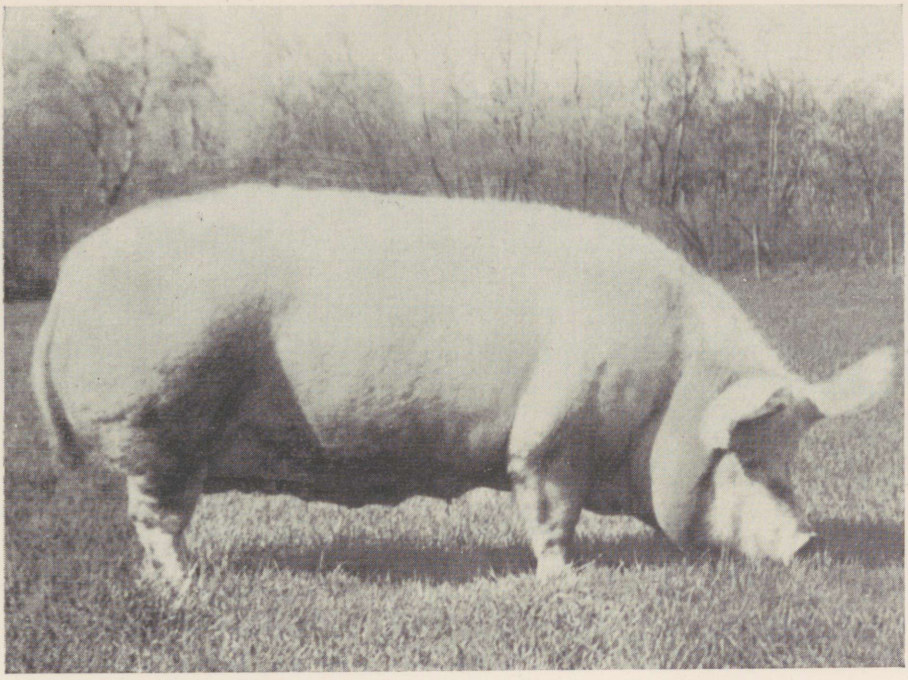

ЭСА 7160 — ELLU 2. Omanik: «Põhjala» kolhoosi II klassi tõufarm Paide rajoonis. 32-kuuselt: eluskaal 250 kg, kere pikkus 165 sm, rinna ümbermõõt 150 sm, hindepunkte 92, viljakus 12,0 põrsast, piimakus 92,0, kahe kuu vanuste põrsaste eluskaal 19,1 kg.

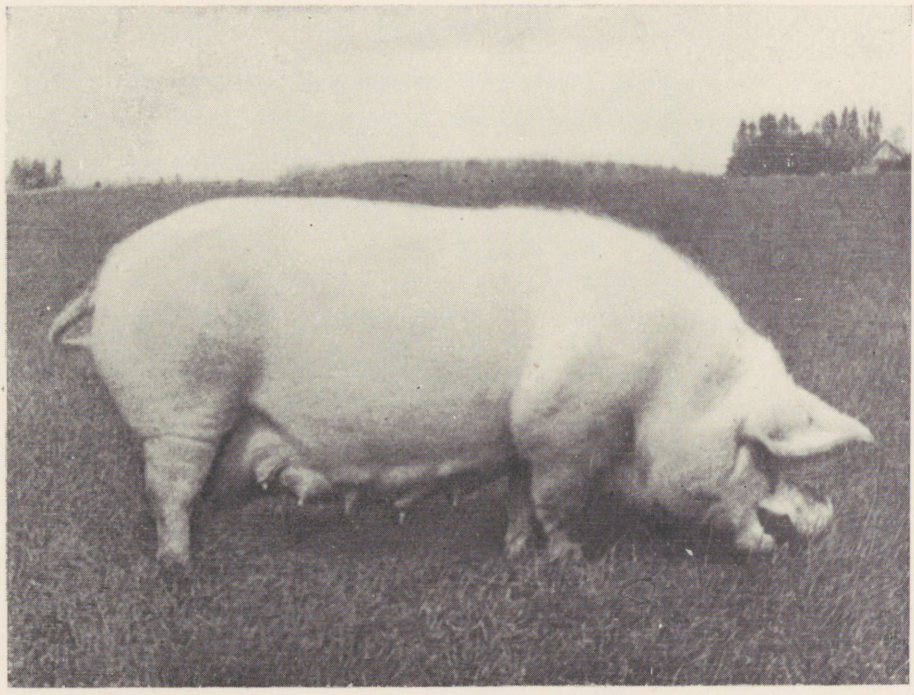

ЭСА 7556 — KAI 4. Omanik: «Kiire» kolhoosi II klassi tõufarm Paide rajoonis. 31-kuuselt: eluskaal 255 kg, kere pikkus 170 sm, rinna ümbermõõt 167 sm, hindepunkte 91, viljakus 13,0 põrsast, piimakus 85,5 kg, kahe kuu vanuste põrsaste eluskaal 18,0 kg.



«Põhjala» kolhoosi II klassi tõufarmi remontkuldid.

SISUKORD

Riikliku tõuraamatu kasutamise juhend 3
Riikliku tõuraamatu V köitesse märgitud sigade iseloomustus 7
Riikliku tõuraamatu V köitesse märgitud kultide iseloomustus 14
Riikliku tõuraamatu V köitesse märgitud emiste iseloomustus 17
Kuldid ЭСА 2823—3173 45
Emised ЭСА 6278—8676 95
Suurt valget tõugu sigade riiklikku tõuraamatusse märgitud kultide ja emiste nimestikud 403
Sigade omanikud tähestikulises järjestuses 405
Kuldid tähestikulises järjestuses 410
Emised tähestikulises järjestuses 414
Kultide ja emiste fotod 437

ОГЛАВЛЕНИЕ

Пояснения к пользованию Государственной племенной книгой 23
Характеристика свиней, записанных в V том Государственной племенной книги 27
Характеристика хряков, записанных в V том Госплемкниги 35
Характеристика свиноматок, записанных в V том Госплемкниги 38
Хряки ЭСА 2823—3173 45
Свиноматки ЭСА 6278—8676 95
Указатели хряков и свиноматок, записанных в V том Госплемкниги . . . 403
Владельцы в алфавитном порядке 405
Хряки в алфавитном порядке 410
Свиноматки в алфавитном порядке 414
Фотоснимки хряков и свиноматок 437

ГОСУДАРСТВЕННАЯ ПЛЕМЕННАЯ КНИГА
СВИНЕЙ КРУПНОЙ БЕЛОЙ ПОРОДЫ

Том V

На эстонском и русском языках

Vastutav toimetaja: N. Osin

Tehniline toimetaja: R. Krebstein

Korrektor: Ord

Ladumisele antud 30. IX 1966. Trükkimisele antud 5. IV 1967. Paber 70×108, 1/16. Trükipoognaid 27,75. Tingtrükipoognaid 38,35. Arvestuspoognaid 30,54. Trükiarv 500. Tellimise nr. 7045. Hans Heidemanni nim. Trükikoda, Tartu, Ülikooli 17/19. I.

Tasuta

B-1741

TÜ RAAMATUKOGU
1 0300 00443805 9