

79

# KRISTLIK NOORTE NAISÜHING

ASUTATUD 1921. A.



ÜHINGU TÖÖ KESKKOHT JA BÜROO:  
TARTU, AIA TÄN. 38.

TELEFON 447.

6 13241096

PT



*J. Mällo trükk, Tartus.*

ÜHINDU TÖÖ KESKHOIT JA BÜROO:  
TARTU, AIA TÄN. 38.

TELEFON 447

TARTU ÜLIKOOL -  
RAAMATUKOGU

ARHIIVKOGU

Juhatus: pr. Hünerson  
 pr. Kaarna  
 pr. Pinding  
 pr. Ramul  
 pr. Kippasto  
 pr. Rahamägi  
 prl. Sihle  
 prl. Koch  
 pr. Dunaeva  
 pr. Schlossmann  
 prl. Leppik  
 pr. Luud  
 pr. Aavakivi  
 pr. Erlemann  
 pr. Schubina.

Rahaasjanduse toimkond:

pr. Luud  
 pr. Kippasto  
 pr. Aavik  
 pr. Lellep  
 pr. Silbermann.

A-45233

Ühiskodu. Ühiskodu on üks kõige olulisemaid ja kõige paremaid asutusi, mis on meie ühiskonnas. Ühiskodu eesmärk on aidata ja toetada kõiki, kes on selleks vajalikud. Ühiskodu on üks kõige paremaid asutusi, mis on meie ühiskonnas. Ühiskodu eesmärk on aidata ja toetada kõiki, kes on selleks vajalikud.

Kristlik Noorte Naisühing asutati Tartus 1921. a. Ühingu lähemaks eesmärgiks on kristliku iseloomu ja ligemise aitamise edendamine noorte naiste ja tütarlaste keskel füüsilisel, seltskondlisel ja vaimlisel arendamise kaudu, nende kasvatamine ja arendamine kõlblisteks iseloomudeks ja teadlikkudeks kodanikkudeks. Nende sihtide saavutamiseks peab Ühingu tarvilikuks noorte naiste ja tütarlaste seas äratada huvi töö vastu, sest et on äranähtud, et kus töö, seal ei ole pinda kõlblisel lodevusel, ning et ainult need riigid elujõu-

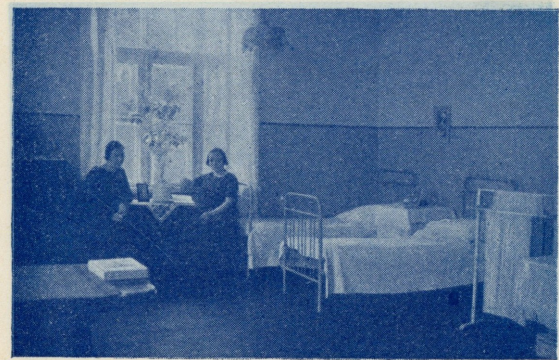

Ühiskodu.

Ühiskodu. Ühiskodu on üks kõige olulisemaid ja kõige paremaid asutusi, mis on meie ühiskonnas. Ühiskodu eesmärk on aidata ja toetada kõiki, kes on selleks vajalikud. Ühiskodu on üks kõige paremaid asutusi, mis on meie ühiskonnas. Ühiskodu eesmärk on aidata ja toetada kõiki, kes on selleks vajalikud.

Ühiskodu. Ühiskodu on üks kõige olulisemaid ja kõige paremaid asutusi, mis on meie ühiskonnas. Ühiskodu eesmärk on aidata ja toetada kõiki, kes on selleks vajalikud. Ühiskodu on üks kõige paremaid asutusi, mis on meie ühiskonnas. Ühiskodu eesmärk on aidata ja toetada kõiki, kes on selleks vajalikud.

TARTU ÜLIKOOLI  
RAAMATUKOGU  
ARHIIVKOGU

TARTU ÜLIKOOLI  
RAAMATUKOGU

lised on, kel terve ja töövõimeline rahvas. Ühing on avatud igale tütarlapsele ja naisele tema usu, rahvuse ja poliitilise meelsuse peale vaatamata. Neid kogutakse n. n. klubidesse, mis töötavad enam-vähem iseseisvalt. Üldiseks klubitöö sihiks on püüda elada Kristuse õpetuse järele ning elus otsida ja anda kõige paremat.

Teatavasti töötavad Ühingu juures juba neli aastat hääde tagajärjedega eneseharimise ringid ehk noorte klubid, milles ülesandeks on noorte tütarlaste igakülgne arenemine ning otsekohene ettevalmistus järjest teravamaks muutava eluvõitluse vastu. Girl-Roservide (nii nimetatakse neid noori tütarlapsi) liikumine sai alguse a. 1885 Ameerikas, kuna ta nime ja välised märgid omandas alles a. 1917. Ringid on rajatud omavalitsuse printsiipidele. Nende liikmed valivad eneste keskelt juhatuse ja toimekonnad, kes klubi mitmekesisist tööd kor-



*Noorte võimlemise grupp.*

raldavad. Vanemate õpilaste ringidel on harilikult ringiliikmete poolt väljatöötatud põhikiri, milles ringi peasihid äratähendatud, misugused aga siiski kõik ühe peale väljalähevad, nimelt et tütarlastest tegelikke kristlasi kasvatada ja mitte ainult sõnalikke.

Nõuandjaks on igal ringil n. n. juhataja, kes oma nõu ja jõuga ringile toeks on. Ringid töötavad asjatundlikke isikute juhatusel. Ringide tegevuskava ripub ära ringide liikmetest enestest. Tervitatud on eneseavaldus liikmete poolt kas referaatide, kõnede, muusika, luule ehk mingisuguste muude võimiste näol, kuid ikka niisugusel kujul, et nad liikmetele kooraks ei ole ja koolitööd ei takista. Sellepärast lubatakse ainult neid õpilasi ringi liikmeks olla, kes koolile sellest teatanud ja sealt selleks nõusoleku saanud. Ettekandeid, loenguid ja kursusi peetakse niihästi üldhariduslistest, kui ka eriti naise tegevusse puutuvais ainetes, misjuures majanduslised kulud Ühingu



*Üliõpilastele käsitööde väljaandmine.*

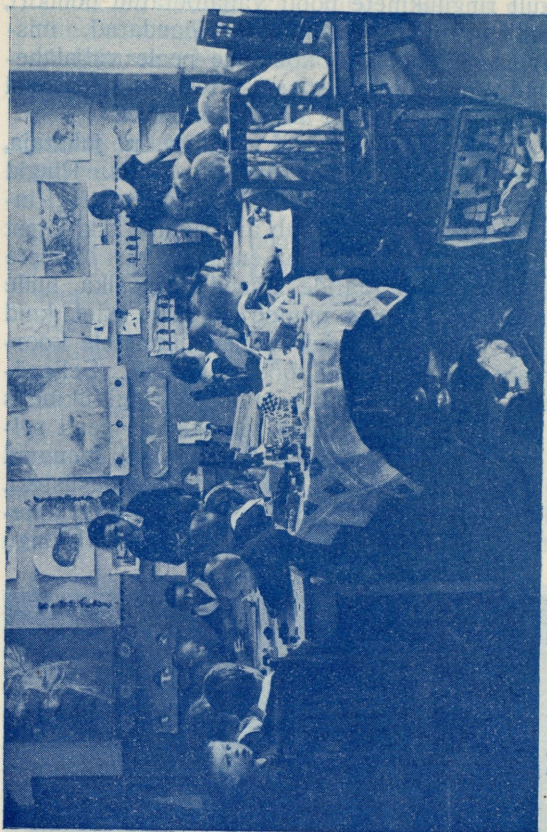

*Lasteaed.*

poolt kantakse. Üks Girl-reservide tegevuse konstruktiivsem külg on ligemise aitamine.

Seni on G.R. eneseharimise tööst peaausjalikult keskkooli- kui ka algkoolide õpilased osa võtnud, kuid Ühingu sooviks on alati olnud tööala laiendada nende tütarlaste peale, kes oma hariduse algkooliga lõpetavad. Registreeritud on need ringid koolivalitsuse poolt 1925. a. jaanuari algul.

Samasugune printsii on ka täiskasvanute ringide ehk klubide tegevuse aluseks.

Kr. N. N. Ü. ümber kogunud naisüliõpilased moodustavad Ühingu üliõpilasosakonda. Selle osakonna ülesanne on oma liikmete vaimline arendamine mitmesuguste ringide kaudu ja aineiline toetamine töömuretsemise, raamatute ja riiete muretsemise teel. Kõige vanem tegevusala selles osakonnas on töömuretsemine üliõpilastele käsitöö alal. Seni on üle 100 üliõpilase ümber pööranud selle osakonna poole töösaamiseks, kuna alaliste töövõtjate arv on 60 inim. ümber. Tööstüüri kaheaastase tegevuse kestvus on tööde läbimüük ulatanud 600.000 Emk. peale. Tööde müügikohaks on peaausjalikult Ameerika ja Inglismaa.

Ühingu hariduslistest ettevõtetest — peale kursusi nii praktilistelt kui ka teoreetilistelt aladelt ning populaar-loenguid — olgu nimetatud veel Ühingu poolt ülevalpeetav eestikeelne lasteaed, missugune sai ellu kutsutud, et meie võrsuvatele kodanikkudele võimalust anda normaalseks arenemiseks emakeeles, ning Ühingu raamatukogu, missugune aasta-

aastalt täieneb ja avatud Ühingu liikmeile kui ka võõrastele.

Ühingu juures asuv sotsiaalabi toimikond on omale peaülesandeks teinud hoolitsemist vaestelaste, haigete ja pimedate eest. Seni on igal aastal korraldatud jõulupuu umbes 100—150 lapse jaoks kingitustega soojate riiete, toiduainete, maiustuste ning lihtsate mänguasjade näol. Kes niisugustel kordadel neid säravaid silmi on näinud ja õnnelikke nägusid lastel, kel muidu mingisugust jõulurõõmu ei oleks, saab aru kui tänuväärt tööd see toimikond on teinud. Samuti on korraldatud kingituste andmist lastele lihavõte ja suviste pühiks.

Ühingu avaramatesse ruumidesse kolimisel avanes temal võimalus oma tegevuse laiendamiseks. Kõigepealt oleks siin nimetada õpilaste kodu asutamine, mille Ühing läinud sügisel avas. Niisuguse koolilaste kodu asutamise mõtele tuldi, kuna üldiselt teada on, missugustes halbades tingimustes meie koolinoorsugu Tartus sagedasti peab elama. Ühing ei taha omalt poolt neile pakuda ainult mugavat kodu, vaid ta tahab hoolt kanda, et lapsed saaksid korraliku koduse kasvatuse osalisteks.

Teine suurem ettevõte oleks maksuta laste päevakodu, missugune on ettenähtud nende ringkondade jaoks, kus lapsed vanemate tööoleku ajal järelvalveta ehk koguni lukutaga jäetud. Kuid päevakodu ei taha ainult laste panipaiga kohuseid täita, vaid rõhku panna laste pädagoogilise ja moraalse kasvatuse kui ka nende ettevalmistuse peale elule ja tööle.

Ühenduses oma tegevusalade teostamisega on Ühingul terve rida väljaminekuid, nendest oleksid suurem osa Ühingu ruumide ülevalpidamiseks, õpetajate ja ametnikkude palkadeks, kantselei kuludeks, ühistööks teiste organisatsioonidega jne., kuna temal kulude katmiseks on järgmised tulud: liikmemaks, tulud ettevõtetest, toetus Ameerika Kr. N. N. Ü. keskorganisatsioonilt, Riigivanema ning seltskonna toetus.

## 1925. a. rahaline

### Tulud.

Saldo 1. I. 1925 (pank ja kassa)	333.863.—
Ameerika abi . . . . .	288.712.—
Korjandus 1924. a. . . . .	48.208.—
Valitsuse toetus, annetused . . . . .	95.200.—
Fidustused . . . . .	101.265.50
Liikmemaksud . . . . .	10.012.50
Kursuste ja lasteaia m. . . . .	129.545.—
Hoiusummad . . . . .	74.553.—
Üür . . . . .	151.724.—
Valgustus . . . . .	7.898.—
Küte . . . . .	13.920.—
Teenijate palgad . . . . .	6.500.—
Parandused . . . . .	600.—
Tarbeasjad: kantselei . . . . .	110.—
Telegraaf ja telefon . . . . .	3.448.—
Trükitööd ja kuulutused . . . . .	100.—
Postikulud . . . . .	85.—
Ettenägemata tulud . . . . .	27.041.—
Internaat . . . . .	161.563.—
Noorte töö . . . . .	828.—
Raamatukogu . . . . .	1.000.—
Sotsiaal abi kom. . . . .	17.836.—
Üliõpilasosakond . . . . .	361.141.—
	<hr/>
	1.835.153.50
	<hr/> <hr/>

# aruanne.

## Kulud.

Inventaar . . . . .	99.715.—
Palgad: sekretärid . . . . .	389.715.—
lasteaia ja kursuste juh.	100.950.—
Reisu ja veo kulud . . . . .	4.832.—
Üür . . . . .	303.780.—
Valgustus . . . . .	22.681.—
Teenijate palgad . . . . .	56.365.—
Erakorraline abi . . . . .	16.066.—
Parandused . . . . .	15.525.—
Tarbeasjad: kantselei . . . . .	2.111.—
maja . . . . .	7.644.—
lasteaia . . . . .	3.325.—
Telegraaf ja telefon . . . . .	18.889.—
Trükitööd ja kuulutused . . . . .	11.740.50
Postikulud . . . . .	5.995.—
Majamaksud . . . . .	22.178.50
Esituskulud . . . . .	1.732.50
Konverentsid . . . . .	22.641.—
Ettenägemata kulud . . . . .	34.182.50
Internaat . . . . .	127.089.50
Noorte töö . . . . .	21.750.—
Raamatukogu . . . . .	6.600.—
Sotsiaal abi kom. . . . .	20.190.—
Kinnitus . . . . .	3.100.—
Üliõpilasosakond . . . . .	371.428.—
Avanõu antud . . . . .	42.828.—
	<u>1.733.453.50</u>

Pangas saldo 1. I. 1926. a.:

hoiuse summad . . . . .	74.553.—	
Ühingu raha . . . . .	27.147.—	101.700.—

1.835.153.50

T u l u d. 1926. a.

Annetused ja pidustused . . . . .	41.200.—
Klubimaksud . . . . .	5.000.—
Liikmemaksud . . . . .	12.500.—
Kursustemaksud . . . . .	20.000.—
Lasteaiamaks . . . . .	72.000.—
Internaadimaks . . . . .	405.000.—
Üliõpilaste os. hoiusummad . . . . .	150.000.—
Üür . . . . .	75.000.—
Telegraaf ja telefon . . . . .	1.000.—
Ettenägemata tulud . . . . .	2.000.—
Seltskondline tegevus:	
raamatukogu kom. . . . .	11.500.—
sotsiaal abi kom. . . . .	25.000.—
Üliõpilasosakond:	
käsitööde eest . . . . .	220.000.—
	<hr/>
	1.040.200.—
Puudujääk:	
Ameerika abi . . . . .	372.000.—
Valitsuse abi . . . . .	75.000.—
Raha korjandus . . . . .	200.000.—
	<hr/>
	647.000.—
	<hr/>
	1.687.200.—
	<hr/> <hr/>

## eelarve.

## Kulud.

Inventaar . . . . .	35.000.—
Palgad: sekretärid . . . . .	429.000.—
õpetajad . . . . .	14.400.—
lasteaia juhataja . . . . .	63.000.—
Reisukulud . . . . .	5.000.—
Jooksvad kulud: üür . . . . .	212.000.—
valgustus . . . . .	20.000.—
küte . . . . .	60.000.—
teenijate palgad . . . . .	54.500.—
ajutine abi . . . . .	2.000.—
parandused . . . . .	5.000.—
kinnitus . . . . .	3.100.—
maja tarbeasjad . . . . .	7.000.—
kantselei tarbeasjad . . . . .	15.000.—
telegraaf ja telefon . . . . .	13.000.—
post . . . . .	8.000.—
trükitööd ja kuulutused . . . . .	15.000.—
ettenägemata kulud . . . . .	5.000.—
Lasteaia tarbeasjad . . . . .	3.000.—
Üldised kulud: noorte töö . . . . .	46.400.—
konverentsid . . . . .	30.000.—
esituskulud . . . . .	3.000.—
Seltskondl. teg.: liikmetoimkond . . . . .	5.500.—
raamatukogu kom. . . . .	7.500.—
sotsiaal abi kom . . . . .	27.500.—
Internaadi kulud (söögikulud) . . . . .	225.000.—
% Tallinna-Tartu ühistöö ettev. h. . . . .	32.800.—
Üliõpilasos.: käsitöö-tööde eest . . . . .	60.000.—
materjal . . . . .	100.000.—
näputöö juh. palk . . . . .	26.000.—
mitmesugused kulud . . . . .	7.000.—
Kristlik Üliõpilasliidu liikmemaks . . . . .	500.—
Oma abi . . . . .	140.000.—
Kõiksugu . . . . .	5.000.—
	<hr/>
	1.687.200.—
	<hr/> <hr/>