

Rigaer
Theater-Souvenir
1894/95.

650.



URBAINE

Lebensversicherungs-Gesellschaft.

General-Agent
für

Liv- und Kurland

H. v. Westermann.

Comptoir:

Riga, grosse Jakobstrasse Nr. 12.

Bemerkung: Die Urbaine ist Original in ihrer Gewinnantheilberechnung; in der Hereinziehung der Invalidität; in ihren Tarifen 4, 4 B, 12 B u. s. w.

Grundcapital der Gesellschaft: 12,000,000 Fr.
Reserve-Fond am 1. Januar 1894: 90,000,000 Fr.
Ausserdem werden den Russischen Versicherten noch folgende besondere Garantien geboten:

- I. Caution in der Reichs-Bank: Rubel 500,000.
- II. Specieller Reserve-Fond } Ebenfalls in der
- Versicherungen in Russland. } Reichs-Bank als
- Specielles Reserve-Capi- } unantastbar hin-
- aus 10% des Rein- } terlegt.
- Russ. Geschäfte. }

Est. 8414

Rigaer

Theater-Souvenir

1894/95.



Riga 1894.

Druck und Verlag von Ernst Plates Buchdruckerei, Lithographie und Schriftgiesserei.
Bei der Petri-Kirche, im eigenen Hause.

Riga.

Theater-Zeitung

Дозволено цензурою. Г. Рига, 3 декабря 1894 г.

8т.



Riga 1894

Print and Verlag von Ernst Pates Buchdruckerei, Lithographie und Schriftsetzerei.
Bei der Pate-Küche, im eigenen Hause.

Musikalische

P. Neldner, Riga, Theater-Boul. 2.

Festgeschenke

Grösstes Lager von Musikalien jeder Gattung,

sowie von musikalischen Schriften in
Original- und billigen Ausgaben.

Novitäten.

Reichhaltiges Lager von
Musik-Antiquariat

aus allen Fächern der
Musik-Litteratur.

Musikalische Universal-
Bibliothek,
ca. 800 Nummern
à 10 Kop.



Musikalien-Handlung.

Grosses
Musikalien-
Leih-Institut

umfass. alle Zweige
der Musik-Litteratur,
ca. 100,000 Nummern,
bis auf die Gegenwart er-
gänzt. Günst. Abonn.-Beding.

Kunst-Handlung.

Aquarelle, Oelgemälde, Photographien etc.

Musik-Verlag.

Neueste Erwerbungen: *Evanthia*, Oper von
Umlauf. *Der Obersteiger*, Operette von Zeller.
General-Vertretung der Veröffentlichungen
des Verein der Musikfreunde.

Echt röm. Violin- und Cello-Saiten, sowie
Violin-Walz-Saiten,
übertrroffen in Qualität.

Grösstes Lager von Flügeln, Pianinos u. Harmoniums

der renommirtesten Fabriken
des In- und Auslandes u. A.

C. Bechstein u. W. Biese, Berlin,
I. G. Irmeler, Leipzig,
Ernst Kaps, Dresden,

J. Becker, }
C. Goetze, } St. Petersburg,
C. M. Schröder, }
R. Rathke, Jurjew,
sowie der Chicago
Cottage und der
Thuringia-Organ-
Company.



Vorräthig:
Flügel,

à R. 500, 525, 550,
600, 625, 700, 800,
850, 900, 950, 1000,
1150, 1400 u. 1500.

Pianinos.

à R. 375, 400, 425, 450, 475,
500, 525, 550, 600, 650.

Harmoniums,

à R. 110, 125, 160, 200, 225, 250,
275, 300, 350, 425, 650, 750.

Fabrik-Preise.

Mehrjährige Garantie.

Bequeme Zahlungsbedingungen.

Pianoforte-Magazin.

Auswahl.

3

1*

in grösster

Motel de Rome.



Täglich
Saison - Delicatessen.

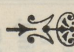

Separate Salons 

 *für Familien.*



Im Souterrain
reichhaltiges kaltes Buffet.



Ausschank
diverser hiesiger u. ausländischer
Biere.

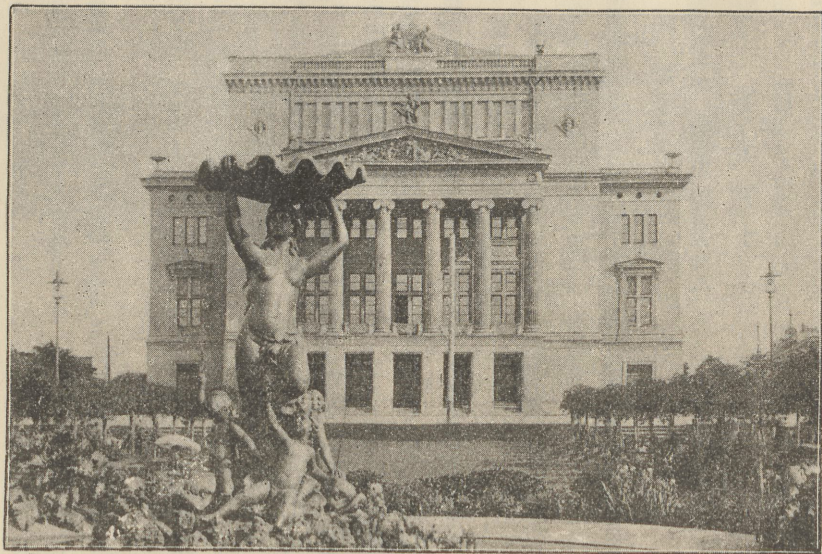

STADT-THEATER.

Rigaer Stadt-Theater.

Comité: Präses Aeltermann Konst. Zander. Aeltester Robert Braun. Bürger Anton Buchholtz. Aeltester Patrik Ruetz. Consul Albert Wolfschmidt.

Delegirte der Garanten: F. v. Berg. Carl Böcker. Th. Butte.

Artistische und technische Direction: Max Martersteig (seit 1. September 1890), Ritter des Grossherzoglich Sächsischen Hausordens vom weissen Falken II. Klasse, führt die Ober-Regie.

Schauspiel- und Musik-Vorstände: Cäsar Galster und Fritz Schwemer, Regisseure von Trauer-, Schau- und Lustspielen. Konrad Butterweck, Regisseur von Opern, Operetten und Possen. Paul Schnelle, Regisseur von Opern und Operetten. Herm. Jäger, I. Kapellmeister. Max Knöfler, II. Kapellmeister und Chordirigent. Max von Haken, Solorepetitor. Robert Krämer, I. Concertmeister. Rich. Bauer, II. Concertmeister. Karl Meyer, Harfe.

Bureau, Casse und Inspection: Wilh. Beyer, Secretair. Julius Lorenz, Rendant. Richard Frederking, I. Kassirer. Heinrichsen, II. Kassirer. Eugen Mordt, Buchhalter. J. Nelius, Bibliothekar und Inspicient. Alexejew, Hausinspection, Silberne Medaille am Anna- und Stanislausbande. Kasack, Theaterdiener. Michelsohn, Orchesterdiener.

Theaterarzt: Dr. E. v. Rautenfeld.

En gros.

En détail.

Adolph Freyberg,

Fabrik-



Marke.

Firma:

August Lyra,

Kaufstr. № 3, **RIGA** Kaufstr. № 3,

Schreib- und Zeichenmaterialien-Handlung, *en gros und en détail.*

Contobücher- u. Couvert-Fabrik.

St. Petersburger und Wiener Broncewaaren.

Wiener u. Offenbacher Lederwaaren.

Schreib- u. Postpapiere hies. Fabriken zu Fabrikpreisen.

Prämiirt: Moskau 1865, Riga 1874, Wien 1875, Mitau 1875, Schaulen 1876,
Philadelphia 1876, Paris 1878, Moskau 1882, Chicago 1893.

— Trauer-Stoffe und Crêpe.

Andreas Siesenberg,

Riga, Kalkstr. Nr. 30,

Lager von seidenen, halbseidenen, wollenen u.

baumwollenen Kleiderstoffen,

Blusenstoffen, Ballstoffen,

schwarzem und colortem

Seidensammt und Velvet,

weissen, baumwollenen Waaren,

Gardinen, Piqué-Decken,

Umlege- u. Kopf-Tüchern,

Futterstoffen etc. etc.

Proben werden nach auswärts versandt.

Sonnen- u. Regenschirme in grosser Auswahl.



MAX MARTERSTEIG,
DIRECTOR.



Bierbrauerei
Gust. Kuntzendorff in Riga,

Mathäistrasse Nr. 8, Telephon Nr. 227.

Niederlage: Kramerstrasse Nr. 4, Telephon Nr. 233,
empfiehlt als Specialität:

Bockbier, Bömisches Bier,
ausserdem

Bairisch Lagerbier, Bairisch Tafelbier,

== „**Brauereifüllung**“ ==

Eigene Niederlagen:

St. Petersburg: Krukow-Canal
Nr. 24.

Walk: Hotel Thal.

Libau: im eigenen Hause.

Warschau: Krochmalnaja Nr. 36.

Jurjew: Hotel Bellevue.

Vertretungen in allen grösseren Städten Russlands.

Wöhrmannscher Park.

Garten-Etablissement I. Ranges.

Sommersaison: täglich Freiconcerte.

Wintersaison: Concerte berühmter Capellen im prachtvoll
decorirten „Wintergarten“.

Im Garten: anerkannt beste u. bequemste Schlittschuhbahn.

Militairmusik drei mal wöchentlich.

Vorzügliche Küche, Getränke bestrenommirter Firmen,

Reelle u. prompte Bedienung, civile Preise,

Bequeme Localitäten zu festlichen Ausrichtungen.

== Lager ==

ausländischer und russischer

Weine etc.

Krafft & Jenckel, Riga

im Börsenkeller.

✦✦ Gegründet 1852. ✦✦

Specialität:

abgelagerte Flaschenweine,

besonders in

Bordeaux-, Rhein- u. Moselweinen.

Weinstuben

mit **Consum** zu **Kellerpreisen**,

auch für alle couranten echten und
russischen

Champagner-Weine.



BERTHA BUSCH,

Hôtel „Imperial“,

Riga.

Dieses in schönster Lage am Alexander-Boulevard unter den Linden belegene Haus ist mit allem Comfort der Neuzeit ausgestattet und empfiehlt seine **eleganten Logements** von 1 bis 15 Rbl., **grossen Speisesaal** und **kleinere Salons** für Gesellschaften. Im Hôtel befinden sich im Parterre mit besonderem Eingang vom Alexander-Boulevard ein mit allem Luxus ausgestattetes feines **Bier- u. Restaurations-Local** und im Souterrain mehrere **Billardsäle**. Sämmtliche Billards sind aus der renommirten Fabrik von A. Freiberg in St. Petersburg.

John Pinck.

Ed. Knigge,

Kalkstrasse Nr. 1.

Lager von **Glacé-, Schwedischen, Offiziers- und waschledernen**

Handschuhen.

Grosses Lager von

Cravatten, Tragbändern etc.

Handschuh-Fabrik gegründet 1850:

Felliner Strasse № 13.



Musik-Instrumente

für

Streich- u. Blase-Orchester.

In reichhaltigster Auswahl und in allen
Preislagen:

Sämmtliche Streich-Instrumente.
Sämmtliche Holz- u. Blech-Blase-Instrumente.
Streichzithern, Prim-, Concert- u. Elegie-Zithern.
Volkszithern oder Harmonie-Zithern, ohne jede
Anleitung spielbar.
Pauken nebst Becken, Tambourins, Trommeln.
Harmonikas oder Accordeons in deutscher und
russischer Stimmung.

Grosses Lager in allen Kinder-Instrumenten und Symphonions.

Saiten für alle Instrumente,
echt italienische und I. Qualität deutsche.

Sämmtliches Zubehör zu allen Streich- und Blase-Instrumenten.

Für den Clavierbau:

Engl. Saiten, Clavier-Wirbel u. -Stifte, I. Dämpfer- u. Hammerfilz,
Wiener Leder, Elfenbein-Claviatur, Ebenholz-Tasten u. Resonanzholz.

Verkauf en gros & en détail
im

Englischen Magazin von **J. Redlich.**

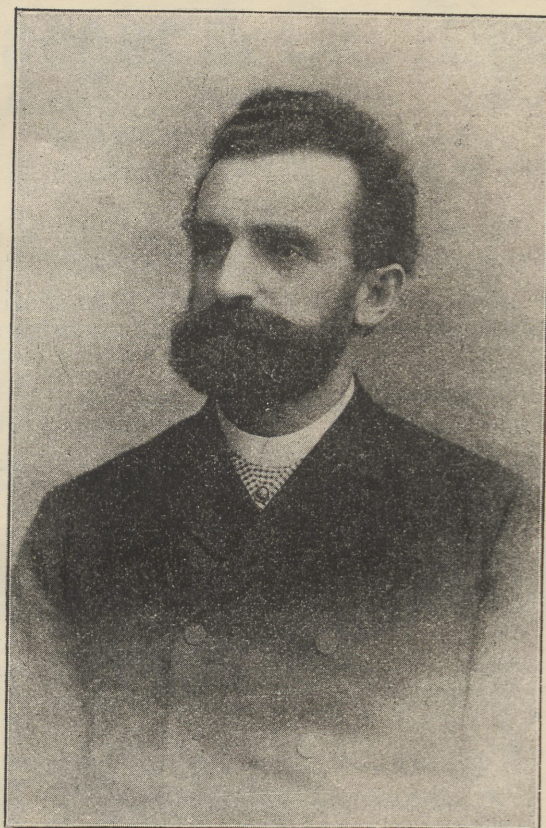

HERMANN JÄGER,
I. CAPELLMEISTER.

Wein-Lager von Jaeger & Co., Riga.

En gros, Gegründet 1816. en détail.

Haupt-Kellereien, Magazin und Bureau:
gr. Sünderstrasse Nr. 30, Telephon Nr. 60.

Filialen:

- 1) gr. Alexanderstr. Nr. 2, Telephon Nr. 20.
- 2) I. Weidendam Nr. 2, Haus F. v. Wyganowsky.

Russ. u. ausl. Weine, Cognac, Arac, Rum, engl.
Porter, echte Liqueure, russ. u. franz. Champagner.

Specialität:

Alte Bordeaux- u. Burgunder-Weine,
ff. Cognac in eigenen Zoll- und Original-Abzügen.

Die erste Rigaer Möbelfabrik und Dampftischlerei

empfehlth ihr wohl-
assortirtes Lager
von modernen ge-
diegenen und stil-
gerechten Möbeln
in Nuss, Eschen,
Eichen, Schwarz f.
Salons zu Original-
Fabrikpreisen.
Bestellung. werd.
in kürzester Zeit
nach den neuesten
Zeichnung. prompt
ausgeführt. Bei
einer Bestellung
von 300 Rubeln
5% Rabatt.



leistet für alle von
ihrgeliefert. Möbel
mit ihrem Fabrik-
stempel Garantie
auf 1 Jahr.
Ebenso macht sie
alle Tischler und
Stuhlmacher auf
ihr grosses Lager
von trockenen
Hölzern in allen
Dimensionen auf-
merksam.
Schlichte Furnire
in Eichen, Eschen
und Ellern sind
stets vorrätbig.

von

Jacob Hansen

Lager: gr. Sandstrasse 13/14.

Seidenstoffe, schwarz und farbig, glatt und gemustert, zu Kleidern, Pelzbezügen, Blousen etc.,

Wollenstoffe in grosser Auswahl und jeder Preislage von den elegantesten Gesellschaftsroben bis zu den solidesten Hauskleidern,

Baumwollstoffe, glatt u. gemustert, weiss u. farbig, in- u. ausl. Fabrikate,

Besatzstoffe in Seide, Sammet, Peluche etc.,

Confections-Peluche in Seide u. Wolle, glatt u. gemustert,

Pelzbezugsstoffe in Wolle, schwarz u. couleurt,

Jupons etc. etc

W. Thiel, Kaufstr. 3,
Seiden-, Manufactur- u. Modewaaren-Handlung.

engl. Trauer-
 crêpe, Ball-
 stoffe in Gaze u.
 Tüll; Tüll zu Braut-
 schleiern; Leinen in allen
 Breiten zu Leib- u Bett-
 wäsche; Gedecke, Tischzeuge,
 Servietten, Handtücher, Taschen-
 tücher (Lein u. Batist), Tischdecken in
 Jute, Wolle u. Peluche, Bettdecken in
 Wolle, Seide u. Pigné, Plaids, Reisedecken,
 wollene u. seidene Tücher u. Shawls, Antigras-
 Gardinen, weisse und crème, Lambrequins, Regen-
 schirme, Teppiche, Dielenläufer etc. etc.

Elegante

Herren- Schuhwaaren

in reichhaltiger Auswahl hält auf Lager und übernimmt Bestellungen wie auch Reparaturen u. liefert dieselben prompt zu soliden aber festen Preisen.

Riga,

gr. Königstrasse Nr. 2.

Specialität:

Naturgemässe Beschuhungen nach
Maass.

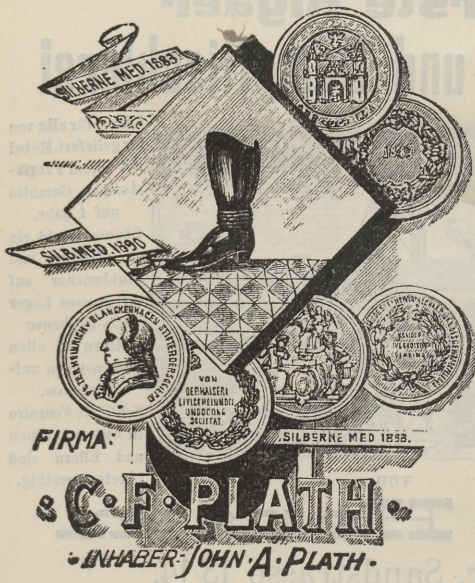



LOUISE EYBEN.

Riga—Stettin.

Expedition des schnellgehenden Dampfers

„Ostsee“,

Capitain Th. Breidsprecher,

nach Stettin regelmässig alle 14 Tage am
Sonnabend um 10 Uhr Vormittags.

I. Cl. 18 Rbl., II. Cl. 14 Rbl., Deck 9 Rbl.

Nähere Auskunft ertheilt

H. Lærum, Riga,

kl. Sandstr. Nr. 1.

Xylographisches Atelier

von

Ed. Magn. Jacobson,

Riga, gr. Königstrasse Nr. 21.

Holzschnitte werden in kürzester Zeit angefertigt zum typographischen Druck, ebenfalls **Kupferelichés** auf dem Wege der Galvanoplastik.

Aetzung in Metall, auf besonderem Wege mit Nachgravirung, liefert die feinsten Portraits, Landschaften, Karten etc., nach Photographien und allen anderen Zeichnungen, mit photographischer Verkleinerung und Vergrösserung.

Handabdrücke von meinen Metallätzungen liefern schönere Portraits als gewöhnliche photographische Abzüge.

Die feinsten **Tuschzeichnungen** auf Bestellung.



„Original“ Champagne

demi-sec, sec.

Minet Jeune, Reims,

Maison fondée en 1825,

Fournisseur des Cours d'Italie, d'Espagne & de Portugal.

Succursale à Varsovie.

Der französische „Original“-Wein wird in Fässern importirt und durch Küfer aus der Champagne in Warschau auf Flaschen gezogen, wo er in den grossartigen Kellereien der Filiale, den Flaschengährungs-Process durchmacht. Derselbe kommt daher den anderen in Flaschen bezogenen französischen Marken gleich, während er sich **bedeutend billiger** stellt.

Der „Original“ ist vorrätzig in sämtlichen bestrenommirten Weinhandlungen.

A. Kriegsmann & Co.,

Vertreter für die Ostseeprovinzen,

Dwinsk u. Pskow.

MOSCAU

1882.



A. W. Dolfschmidt
Riga.

MOSCAU 1882.

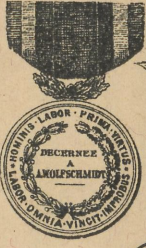
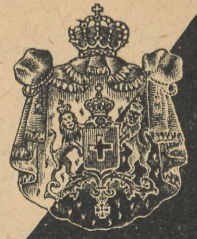

A. Wolfeschmidt

RIGA.

Besteht seit 1845.

Branntweinbrennerei, Spritrectification, Liqueur-, Balsam- und Hefen-Fabrik.

Verkauft von
echtem Cognac, Rum u. Arac
mit Zollbanderole.

- I. Fabrik: I. Weidendamm Nr. 23.
- II. Fabrik: kleine Münstereistrasse Nr. 4/5.

Filialen:

- St. Petersburg, Snamenskaja Nr. 17.
- Hamburg, Katherinenstrasse Nr. 18.

Comptoir:

Schwimmstrasse Nr. 32, im eigenen Hause.

- I. Magazin: Schwimmstrasse Nr. 32, im eigenen Hause.
- II. " städt. Neustrasse Nr. 11, Ecke d. Palaisstr.
- III. " Petersb. Vorst., Dorpater Strasse Nr. 19.
- IV. " Mosk. Vorst., Moskauer Strasse Nr. 110.

Dépôts:

Wenden, Wolmar, Walk, Jurjew, Pernau,
Fellin, Lemsal, Friedrichstadt, Tuckum, Mitau,
Bauske, Jacobstadt, Libau, Talsen, Goldingen,
Dwinsk.

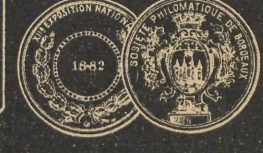
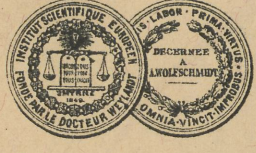

MOSCAU

1882.



A. Wolfshmidt
Riga.



MAX KNÖFLER,
CAPPELLMEISTER.

Die St. Petersburger Compagnie

„Nadeshda“

hält ihre Dienste bestens empfohlen für

Güter-Transport in's In- und Ausland unter Versicherung;
grosse trockene Lagerräume;

See-Versicherungen jeder Art, mit Dampf-, Segel- und
Küstenschiffen, und

Feuer-Versicherungen von beweglichem und unbeweg-
lichem Eigenthum.

General-Agent: **A. Augsburg,**

Comptoir: Herrenstrasse Nr. 28, Ecke der Marstallstrasse,
Haus Gareise, Bel-Etage.

A. Augsburg's Dampfyachten

„Prima“, „Secunda“, „Tertia“, „Quarta“,
„Quinta“, „Sexta“ u. „Septima“

sollen während der Navigation des Jahres 1895 regelmässige
Passagierfahrten von der **Pontonbrücke** nach

dem **Heringswraken-** und **Elevator-Quai**, **Vege sacksholm**,
Mühlenhof und **Alexandershöhe** zwei Mal in jeder
Stunde,

der **Cementfabrik**, **Waldschlösschen**, **Alt-** und **Neu-Mühl-**
graben mindestens ein Mal in jeder Stunde, und
nach **Wohlershof**, **Magnushof**, **Strasdenhof** und **Jägelshof**
drei Mal täglich

unterhalten.

Betriebsdirector: **E. G. Bientz.**

Я. И. ОССИПОВЪ,

Рига,

на углу Господской и Грьшной улицъ.

СКЛАДЪ

полотенъ, столоваго бѣлья внутреннихъ и иностранныхъ фабрикъ, парусины для парусовъ, тюфяковъ, подушекъ, перьевъ и пуха. Готовое мужское бѣлье, сорочки, воротники и манжеты, матерія для обивки мебели, бархатные и войлочные ковры и скатерти. Портьеры, занавѣсы и проч.

Также принимаются **заказы на мужское бѣлье** и исполняются въ самое короткое время.

J. I. OSSIPOW,

Riga,

Ecke der Herren- und Sänderstrasse.

LAGER

von Leinwand, Tischwäsche inländischer und ausländischer Fabriken, Segeltuch für Segel, Matratzen, Kissen, Federn und Daunen. Fertige Herrenwäsche, Hemde, Kragen u. Manschetten, Möbelüberzug-Stoffe, Sammet- und Filz-Teppiche und Tischtücher. Portièren, Gardinen etc.

Auch werden **Bestellungen auf Herren - Wäsche** entgegenengenommen und in der aller kürzesten Zeit ausgeführt.



LIVIA GALSTER-FICHBERGER.

Director Max Martersteig.

Max Martersteig, in Weimar am 11. Februar 1853 geboren, schlug zunächst, obschon er bereits in jungen Jahren litterarischen und künstlerischen Studien eifrig nachhing, der Notwendigkeit, einen practischen Lebensberuf zu ergreifen, nachgebend, die pharmaceutische Carrière ein. Am 20. März 1873 betrat er hierauf in Worms die Bühne als König Karl in Schillers Jungfrau. Während seines Dienstjahres unter der Waffe empfing er sodann von Dr. O. Devrient in Weimar eine gewissenhafte künstlerische Ausbildung, um nach einigen Debuts in Weimar zunächst am Stadttheater in Rostock ein Engagement als jugendlicher Held und Liebhaber anzunehmen. Es folgte ein Jahresengagement in Frankfurt a. O., darauf wurde Martersteig nach einem gelegentlichen Gastspiel an das Hoftheater in Weimar engagirt, wo er bis 1879 verblieb. In diesen Jahren entstand sein erstes theaterhistorisches und dramaturgisches Werk „Pius Alexander Wolff“, und mehrere selbständige Dichtungen seiner Feder, sowie Bearbeitungen fremder Dichtungen gingen über die Bühnen. Von da ab verfolgte Martersteig mit Eifer das Ziel der dramaturgischen und artistischen Theaterleitung; wurde von 1879—80 als Regisseur (und Heldendarsteller) an das Stadttheater in Mainz, 1880—81 an das Stadttheater in Aachen engagirt. Er privatisirte hierauf ein Jahr zu litterarischen Arbeiten, welches die Dichtungen „Jelta und Ruben“ und „Werner von Kuonefalk“ zeitigte, worauf er als Regisseur an das Königl. Theater nach Kassel berufen wurde. In Kassel tauschte Martersteig das Fach der Helden mit dem erster Characterrollen. Im Jahre 1885 folgte Martersteig dem Rufe als artistischer Leiter und Oberregisseur des Mannheimer Hof- und Nationaltheaters. Mit Antritt dieser Stellung gab Martersteig seine schauspielerische Thätigkeit ganz auf. Im Jahre 1890 wurde Martersteig, nachdem er seine Mannheimer Stellung fünf Jahre bekleidet hatte, als Director des Rigaer Stadttheaters berufen, dem er heute noch vorsteht.

Lager
und
Anfertigung
von

Cigarren - Etais,
Portemonnaies,
Damen-, Visiten-
u. Brieftaschen,
Schreib- und
Musikmappen,
Wechsel- und
Ministerporte-
feuilles.

Silb. Medaille
Riga 1883.

Ehren-Diplom
Riga 1883.

Gr. Silb. Medaille
Jurjew 1893.

Lager
und
Anfertigung
von

Albums, Sam-
metrahmen,
Poesie-, Notiz- u.
Gesangbüchern,
sowie
Anfertigung von
einfachen
und Luxusein-
bänden.

Ehr. Stäffelberg,
Buchbinder, Portefeuilles- u. Leder-
Galanteriearbeiter,
kleine Schmiedestrasse 16,
vis-à-vis der grossen Gilde.

Kaukasisches Magazin A. S. Sogojanz

aus Tiflis,

Nr. 17, Riga, Kalkstrasse Nr. 17.

Verkauf

morgenländischer Waaren zu billigen Preisen, Persische Teppiche,
Portières, Schlafrocke, Baschliks, türkische Möbel, Seiden-Stoffe,
Silbersachen kaukasischer Arbeit, Tücher, Shawls etc. etc.

Lager Kachetiner Weine.

Bestellungen werden entgegengenommen.

S. A. Blechmann & Söhne

Sünderstrasse Nr. 9, Riga, Sünderstrasse Nr. 9,

empfehlen in grosser Auswahl **billigst**

en gros und en détail:

Sonnen- u. Regenschirme,
Bänder, Spitzen, Knöpfe
und Broderien,
Schleiertülle u. Hutgarni-
turen,
Stroh- und Filzhüte zu
Fabrikpreisen,
Strümpfe u. Handschuhe,

Seiden- und Wollenbesätze
für Kleider und Mäntel,
Shlipse, Kragen und
Manschetten,
Strickbaumwolle f. Hand-
und Maschinengebrauch,
Wollgarne für Hand- u.
Maschinengebrauch.

Neu! Hercules-Planchettes u. -Stäbe. Neu!



CONRAD BUTTERWECK.
REGISSEUR.

Filiale der Moskauer Wäsche-Fabrik
von
Gebr. A. & J. Alschwang,

Riga,

№ 16, Ecke Kalk- u. gr. Königsstr. № 16,

offerirt zu **Fabrikpreisen** in grösster Auswahl

fertige Herren- und Damen-Wäsche
jeder Art.

=== **Lager** ===

russischer u. ausländischer Leinen

renomirtester Fabrikate

Tricotagen, Strumpf- u. Weisswaaren.

Wollwäsche Prof. Dr. Jäger.

**Herren-Gravates, Cachenez u. Taschen-
tücher, Glacé u. schwedische Handschuhe,**
eigenes Fabrikat.

Bestellungen auf Wäsche, wie complete Aussteuern werden
prompt ausgeführt.

Preis-Courante werden gratis und franco zugesandt.

Fabrik und Hauptgeschäft in Moskau.

Filialen:

**Odessa, Kiew, Charkow, Tiflis, Wilna,
Sewastopol, Kischinew und Riga.**

Medaillen:

**Moskau, Riga, New-Orleans,
Boston.**

L. Rosenthal, Riga,

Sünderstrasse Nr. 13.

Grosses
Lager
von
Taschen-, Wand-, Tisch-
und
Wecker-Uhren,
sowie
REGULATOREN,
Uhrketten,
Breloques
etc. etc.

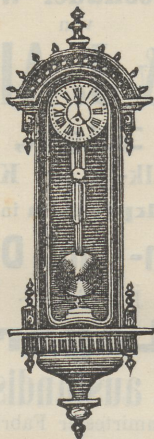

Grosses
Lager
von
Juwelen, Gold-, Silber-,
sowie
Alfenidewaaeren.
Reparaturen an Uhren,
sowie an
Gold- und Silberwaaren
werden
unter Garantie
ausgeführt.

Sünderstrasse Nr. 13.

Rigaer Musikschule v. Gizycki.

Grosse Sandstrasse № 36.

Lehrkräfte: Clavier: Herr *Jacobs* aus Petersburg, v. *Straszewicz* (beide Schüler v. *Leschetitsky*), *Rob. Müller*.
Elementarclasse: Fr. *Amine v. Gizycki*. Violine: Herr Concertmeister *Bankwitz*. Cello: Herr *Martini*. Cornet u. Waldhorn: Herr *Otto Schulz*. Sologesang: Fr. *Vockrodt-Kretschy*.
Theorie: Herr Kapellmeister *Jäger*. Musikgeschichte: Herr *Fr. Pilzer*. Damit verbunden das

Musikpädagogische Institut

welches in theoret. und prakt. Cursen, deren Dauer je ein Semester beträgt, pädagogisch, geschulte Musiklehrerinnen, Gouvernanten etc., bildet. Damen die beide Course absolvirt haben, erhalten ein Zeugniß. Honorar für jeden Cursus 20 Rbl.

Cirkelstunden.

Clavierstunden an denen sich eine grössere Zahl von Schülern betheiligen kann. Lehrkraft: Herr *Jacobs* aus Petersburg.
Honorar 3 Rbl. monatlich.

Die Direction.



PAUL SCHNELLE,
REGISSEUR.

Bier- und Porter-Brauerei

C. L. Kymmell,

RIGA.

Flaschenverkauf in Brauereifüllung.

Brauerei:

Petersburger Vorstadt, Ritterstrasse Nr. 2.

Telephon Nr. 137.

Niederlagen:

Stadt, grosse Königstrasse Nr. 3.

Telephon Nr. 109.

Mosk. Vorst., gr. Moskauer Strasse Nr. 51.

Telephon Nr. 527.

John G. Kluge, Riga,

Herren- und Sünderstrassen-Ecke Nr. 11/23.

Grosses Lager von

Damen-Kleiderstoffen in Seide, Wolle und Baumwolle,

Confectionsstoffen in Seide und Wolle,

Sammet- und Seidenpeluche in allen Farben,

Reisedecken und Plaids.

Leinen in allen Breiten und Gattungen.

Tischgedecke, Handtücher u. Taschentücher

Grösste Auswahl von

Möbelstoffen, Teppichen u. Gardinen,

Tisch- u. Bettdecken,

Wachstuchen, Linoleum, Kautschukoleum

und

Cocos-Läufern.

En gros.

Gegründet 1841.

En détail.



J. Jaksch & Co.,



RIGA,

Schaalstrasse, in der Nähe des Rathhauses.

Telegramm-Adresse:

Jaksch, Riga.

Magazin

für

Telephon Nr. 86.

Porzellan- und Fayencewaaren,
Thonwaaren und altddeutsches Steinzeug,
Glas- und Crystalwaaren,
Kunstgewerblichen Zimmerschmuck,
Bronce- und Metallwaaren,

Alfenide und Stahlwaaren,
Lampen und Beleuchtungs-Körper für
Petroleum, Kerzen, Gas u. electr. Licht,
Uhren und Musikwerke,
Spiegel- und Schaufenstergläser.



Eigene Porzellan-Malerei u. Glasgravir-Anstalt.

Atelier für Reparatur von Uhren und mechanischen Musikwerken.

Preiscourante gratis und franco.



HILDA HOFER.



Gebr. Kamarin,

Riga,

Drogen-, Chemicalien- u. Farbwaaren-Lager
en gros und en détail.

Anilinfarben.

Farbe-Hölzer,

gemahlen u. geraspelt.

Farbeholz-Extracte.

Malerfarben.

Chemicalien

für Papier-, Glas-, Seifen- u. Zündholzfabriken.

Chemicalien



für photographische u. medicinische Zwecke.

Aetherische Oele.

Wohlriechende Essenzen.

Toilette-Seifen

u. s. w.







Richard Brandenburg

Tuchhandlung

Scheunenstrasse,

vis-à-vis Georg Scheuber.

 **Lager** 

englischer und inländischer

Tuchwaaren.



FRITZ SCHWEMER,
REGISSEUR.

Mündel & Co., Riga,

gegründet 1849,

Tabaks- und Cigarren-Fabrik,

empfehlen en gros und en détail

Cigarren

in grosser Auswahl, gut abgelagert, sowie auch Cigaretten in
bester Qualität,

Papyros

und

Türkische Tabake

in den verschiedensten Preislagen und vorzüglichen
Qualitäten.

— • *Auf Bestellung* • —

werden angefertigt

Papyros von 5 Rbl. bis 30 Rbl. per mille, sowie
Tabake in jeder gewünschten Stärke und Schnittart.

Niederlage:

Herren- und Petrikirchenstrassen-Ecke,
im eigenen Hause.

Wilhelm Juon,

Firma:

BAUER & JUON

Kaufstrasse Nr. 11,

Spitzen- u. Weisswaaren-Lager.

H. Petersen, Riga,

Scheunenstr. Nr. 22,

*Gold- u. Silberwaaren-Magazin
nebst Werkstatt.*

 Neubestellungen nach gegebenen Mustern oder Zeichnungen werden schnell, sauber und zu civilen Preisen effectuirt.

Kurz- und Modewaaren-Handlung

J. Oestberg,

vormals **Julius Herrmann,**

I. Riga, Scheunenstrasse Nr. 8,

während der Bade-Saison in

II. Majorenhof, neben Horn's Hotel, Haus Korowin,
empfiehlt

**Spitzen, Tüll, sowie sämmtl. Besatz-Artikel, Knöpfe, Hand-
schuhe, Strümpfe, Stickereien, Bade-Utensilien etc. etc.**



MARIA KÜHNEL.



Tapissier-Manufactur

Emil Kimmin, Riga.

Inhaber

Th. Skribanowitz.

Lager

sämmtlicher Materialien für Handarbeit.

Lager u. Anfertigung

von

Stickereien aller Art (Handarbeit).

Alex. Loss & Co.,

Kaufstrasse Nr. 13. Riga, Kaufstrasse Nr. 13.

Gegründet 1814.

Specialität:

Grosses Eau de Cologne-Lager, flacon- u. kistenweise
Odeurs, Kosmetiken, als: Haarfarben, Schminken etc. } aller
Seifen, feine und einfache } Länder.
Alfénide-Waaren, Warschauer, Berliner u. französ. Fabrikat.
Reichhaltig assortirtes Fächerlager in allen Dessins.
Luxusartikel in Bronze, Porzellan etc.
Echte Offenbacher Lederwaren.
Toilettegegenstände in einfacher und theurer Ausführung.
Albums, Kartentischzubehör.
Badentensilien, Schwämme.
Bazar von diversen Gegenständen von 20 Kop. und theurer.

Der Mode-Bazar
Louis Thal,

Kalkstrasse Nr. 9,
im Hause der Stadt-Sparkasse,

empfiehlt sein reiches Lager in

Spitzen, Schleier, Bänder,
Tücher, Shawls, Handschuhe,
Fächer, Strümpfe,
Herren-Cravates u. Wäsche,

Eau de Cologne und Odeur
der bestrenommirten Fabrikate.

Uhren-Handlung

von

Georg Schmidt,

15, Weberstrasse 15,

empfiehlt sein

Lager aller Gattungen Uhren etc.

Atelier für Reparaturen mit Garantie.

Max Simsohn,

25, Herren- und Marstrallstraßen-Ecke 25,

empfiehlt sein stets reichhaltiges Lager von

Manufactur, Buckskin, Confection

und Weißwaren.



CÄSAR GALSTER,
REGISSEUR.

Adolf Wetterich,

Inhaber G. Ruhnecke,

Drogen und Farbewaaren
en gros und en détail,

Schwimmstr. Nr. 9, **RIGA**, im eigenen Hause.

Lager sämtlicher Chemicalien und Vegetabilien.

Medicinische u. Toilette-Seifen. ♣

Toilette-Essig.

Leichner's Fettpuder, Reispuder,
Fettschminken etc.

Goldhaarwasser, Koptwasser.

Zahnpulver,

Mundwasser, Zahnbürsten
in grosser Auswahl.

Echte franz. und engl. Extracts.

Echte Eau de Cologne.

*Lohse's Maiglöckchen, Heliotrope blanc,
Violette de Parme, Eau de Cologne etc.* ♣

Schwarzlose's Haarfarbe,
schwarz, braun und blond.

Coniferenduft.

Bade-Ingredienzien und Schwämme.

Artikel für Wäsche und Saubedarf.

Feinstes

Nizzaer Speiseöl,

alle Sorten Gewürze.

Anilin-, Malerfarben, Lacke.

Ostereierfarben.

Vaseline, weiss u. gelb.

Haupt-Dépôt von

Prof. Dr. Kemmerich's Fleisch-Extract-Präparaten.

Franz Joseph Bitterquelle in Budapest, Wiesbadener Gichtwasser, Kochbrunnen Quellsalz.



F. Chertek,

Kaufstrasse Nr. 12.

Porzellan-, Fayence- und Crystall-Services,

Alfénide-Waaren,

Petroleum-Lampen u. Bronze-
Beleuchtungsartikel.

J. A. Sawitzky,

Ecke der Kalk- u. Scheunenstr. 23.

Grosses Manufacturwaaren-Lager und Damen-
confections-Etablissement

für

Mäntel, Jaquets, Capes, Rotonden, Damenkleider,
Blousen, Promenadenröcke etc. etc.

✦✦ Stets das Neueste der Saison ✦✦

in Stoffen zu Damenkleider in Seide, Wolle und Baumwolle,
Confections-Stoffe in jedem Genre, Weisswaaren in Leinen
u. Baumwolle, Teppiche, Dielenläufer, Tischdecken, Gardinen,
Bettedecken, Möbelcrépe und Cretonnes.

Liqueur- u. Balsam-Fabrik

von

Julius Hübner

vormals

J. M. Stiegemann, Riga,

grosse Neustrasse Nr. 33, Haus Kerkovius.

✦✦ Verkauf ✦✦

von

Rum, Cognac, Arac, Branntwein, Spiritus,
Balsam, diversen Liqueuren, sowie in- und
ausländischen Weinen.



FRANZ BARTOWSKY.

Zur Wieder-Gröfſſung
des
Rigaer Stadt-Theaters
am 1. September 1888.

So ſtehſt Du wieder, Riga's Stolz und Zierde!
Das tückiſchem Element zum Opfer ſiel;
Als dich mit wüthig-grausamer Begierde
Vernichtet jäh des Feuers wildes Spiel.
Wie war das Herz uns Allen ſchwer beklommen,
Als wir die Trauermähr erſtarrt vernommen!

Der Tempel, der uns Hüter war des Idealen,
Das einzig unſ'rem Leben Inhalt ſchafft,
Hinstürzen ſah'n wir ihn in Feuers Strahlen,
In gier'gem Feuerfraß dahingerafft.
Ein Schmerzensſchrei entriß ſich unſ'rem Munde
Und gab dem Heimathland die grauf'ge Kunde.

Doch Riga's Bürgersinn, ſo ſchwer er auch getroffen,
Er rafft ſich auf mit frohem Opfermuth.
Und unſ're Bruſt erfüllte neues Hoffen:
Sah'n wir den Tempel doch in treuer Hut.
Es ſchafften raſtlos treue Bürgerhände,
Daß aus der Aſche neu der Bau erſtände!

Und ſieh! Er kam, der Tag! Im neuen Kleide
Erhob der Tempel ſich in voller Pracht.
Wem hätte nicht ob dieſer Augenweide
Das warme Herz in freud'ger Bruſt gelacht!
Ein Fühlen war's, wie in der Kindheit Traum,
Das Aug' gebannt hängt an dem Weihnachtsbaum!

So blüh', gedeih'! und güt'ge Götterhände
Bewahren Dich vor weit'rem Schickſalsſchlag!
Daß ſich die dunkle Nacht in Zukunft wende,
In leuchtend-hellen Götter-Strahlentag!
Dem Enkel gieb' beglückt berebte Kunde
Von Riga's opferfreud'gem Bürger-Bunde! —

Æ.

Lager ausländ. und inl. Weine etc.
Louis Lundmann & Co.,
RIGA.

Kalk- und Wallstrasse Nr. 20.

Dépôts befinden sich:

- Hiersebst: bei Herrn **R. Burgis**, gr. Sandstr. № 29.
 " **T. Hanschkinewitz**, Kalnezeemsche Str. № 4.
 " **J. Wietin**, Marienstr. № 59.
 " **S. O. Jeffet**, gr. Alexanderstr. № 30.
 " **J. Bulling**, alte Mitauer Str. № 56.
 " **J. Bulling**, Steinstrasse № 2.
 " **F. Littchen**, Elisabethstr. № 10.
 " **J. Selting**, Revaler Str. № 29.
 " **H. Gulewsky**, Marienstr. № 23.
 " **Martin Kehse**, gr. Pferdestr. № 13.
 " **A. Martinoff**, Marienstr. № 1.
 " **Heinrich Bergholz**, Gertrudstr. № 119.
 " **K. F. Tupikow**, Ecke der Herren- u. gr. Münz-Str. № 16.
 " **Eduard Worm**, Ecke der Nicolai- und Mühlenstrasse,
 im eigenen Hause.
 " **Th. Laube**, Dünamündsche Strasse № 48.
 " **Jahn Osol**, kl. Lagerstr. № 8.
 " **Friedrich Kaufmann**, Majorenhof, Eisenb.-Buffet I. Cl.
 " **A. Bulder**, Bilderlingshof, grosser Prospect № 33.
- In **Mitau** bei Herrn **F. A. Klein**.
 " **Libau** " " **J. C. Freymann**.
 " **Jurjew** " " **M. Paul** vormals A. W. Masing.
 " **Pernau** " " **Wold. Dultz**.
 " **Fellin** " " **Alex. Rosenberg**. (Firma J. J. Töpfer & Co.).
 " **Windau** " " **F. Baumgarten**.
 " **Wenden** " " **P. Behr**.
 " **Salisbury** " " **Arnold Ohre**.
 " **Lemsal** " " **Carl Kreischmann**.
 " **Rujen** " " **Fritz Kampus**, Heringshof.
 " **Wolmar** " " **M. Stelling & Co**.
 " **Werro** " " **Rob. Klein**.
 " **Tuckum** " " **C. H. Reinwaldt**.
 " **Alt-Pebalg** " " **R. Goba**.
 " **Doblen** " " **Carl Janschewitz**.
 " **Pleskau** " " **M. P. Pawlow**.
 " **Arensburg** " " **L. Issajew**.



ADOLF BENDT.

Soeben erschienen:

Rigaer Kalender,
Geschäfts-Kalender,
Comptoir-Kalender,
Abreiß-Kalender,
Portemonnaie-Kalender,
Jaika grafmata,

und sind zu haben in allen Buchhandlungen, sowie in

Ernst Plates

Buchdruckerei, Lithographie und Schriftgießerei in Riga, bei der Petri-Kirche,
im eigenen Hause.

In meinem Verlage erschienen:

Ratgeber für Jedermann, wie man in plötzlicher Lebensgefahr hilft. Von Dr. med. Hermann Meyer.*)

*) Die „Neue Dörptsche Zeitung“ kritisirte dies Büchlein s. Z. folgendermaßen: „Diese Schrift empfehlen wir bestens vor Allem unseren landischen Lesern. In überaus klarer und dem Laien verständlicher Weise — und das ist bei derartigen Büchlein die Hauptsache — ist dasselbe abgefaßt. Und zum Schluß: „Der unscheinbare Ratgeber sollte auf keinem Gutshofe oder Pastorat fehlen.“

Rutscher-Schule. Anleitung zum Umgang mit Pferden im Stall und auf dem Bock. Zusammengestellt für Rutscher und Stalljungen von **Arthur von Wulf-Poelks.** In deutscher und lettischer Sprache, mit **26** Abbildungen. Preis 1 Rbl.

Führer beim Gebrauch der künstlichen Mineralwasser zu Trink- und Badecuren. Von Dr. C. Förster. Achte vermehrte Auflage. Preis 40 Kop.

Ernst Plates.

Musikalien-Handlung
und
Musikalien-Leihanstalt

von
J. Deubner, Riga,

Kaufstrasse Nr 14,

empfiehlt sein reichhaltiges Lager käuflich wie
leihweise.

Cataloge und Leihbedingungen
gratis und franco.

Adalb. G. Berg,

Scheunenstrasse № 18,

empfiehlt in grösster Auswahl zu den billigsten Preisen:

Taschen-Uhren

in allen Grössen von den einfachsten bis zu den feinsten
Sorten in **Gold, Silber, Nickel** und **oxydirten Stahl-Gehäusen.**

**Regulator-
Cabinet-
Tisch-
Reise-
Stand-
Tableaux-
Wecker-
Wächter-Controll-
Schwarzwälder-**

Uhren.

Gold- u. Silber-Bijouterie,

Uhrketten,

Musikwerke, Polyphons mit grosser Notenauswahl,

Instrumente und Werkzeuge

für Uhrmacher, Goldarbeiter, Graveure, Optiker.

NB. Reparaturen werden unter Garantie solide u. billigst ausgeführt

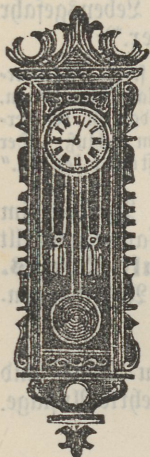



NORA NOLDEN.

Die
Rigaer Gummiwaaren-Fabrik
J. W. Mündel

in Riga,
gegründet 1864,
empfiehlt en gros und en détail zu den
billigsten Preisen:

Gummi-Galloschen

Gummi-Pelzstiefel und
Zeugschuhe mit Gummisohlen.

Schläuche

aus prima Gummi für Brauereien u. Brennereien.

Schläuche

mit eingelegter Spirale für Locomobilen etc.

Pumpenklappen aus prima Gummi für
Condensationsmaschinen.

Verdichtungsplatten u. Ringe

aus Gummi, mit und ohne Zeugeinlage in ver-
schiedenen Sorten.

Gummi-Spielbälle,

graue und bunte,

**Spritzen, wasserdichte Zeuge, Fussmatten, Dielenläufer,
Deckelriemen, Billardbanden, Radreifen etc. etc.,**

sowie ferner eine grosse Auswahl

Gummiwaaren

zu technischen und chirurgischen Zwecken.

Niederlage:

Herren- u. Petrikirchenstrassen-Ecke,
im eigenen Hause.

Telephon Nr. 494.

Moritz Feitelberg,
Modewaaren-Handlung
en gros & en détail

Sünderstr. Nr. 6.

→ *Stets* ←

Eingang von Neuheiten.

Herm. Danziger
RIGA Sünderstrasse 6.

Dampf-Contobücher-Fabrik, Druckerei
Schreib- und Zeichenmaterialien-Handlung

Wilhelm Ruth, Riga,

Herrenstr. Nr. 25,

empfiehlt

Herrenstr. Nr. 25,

**neueste Sicherheits-Fahrräder,
neueste Ring-, Rund- und Langschiffchen-
Nähmaschinen.**

Vollständige mehrjährige Garantie. Billigste Preise. Leo Lammertz'
Nähmaschinen-Nadeln. Reparaturen an Nähmaschinen, Fahrrädern u.
Gewehren aller Systeme werden in meiner eigenen mechanischen
Werkstatt unter Garantie prompt und billig ausgeführt.



JOST DWORSKY.

Ernst Plates

Buchdruckerei,
Lithographie und Schriftgiesserei
in Riga,

bei der Petri-Kirche,
übernimmt den Druck sämtlicher

typo- u. lithographischer Arbeiten

in sauberster Ausführung

bei civilen Preisen,

als:

Werke in allen Sprachen,
Preiscurante,
Cataloge,
Rechnungen,
Contracte und Obligationen
für Bauerland-Verkauf,
Tabellen für Behörden u.
z. Privatgebrauch,
Beglitzettel,
Quittungen aller Art,
Hochzeits-, Tauf- u. andere
Einladungsbillete,
Verlobungsanzeigen,
Wechselblankets,

Affichen,
Firmen-Schilder mit Auf-
nahme von Fabriken etc.
in verschied. Farben,
Wein-, Schnaps-, Rum-,
Cognac etc. Etiquets in
geschmackvollster Aus-
führung,
Visitenkarten in den ver-
schiedensten Mustern u.
Grössen von 1 Rbl. an
pro 100 Stück,
Saatkarten, vergoldete und
farbige etc. etc. etc.

Confectionshaus
S. Lubelsky,

Kalkstrasse Nr. 27.

—❖❖❖ **Grösste Auswahl** ❖❖❖—

der neuesten

Damen-Mäntel, Paletots, Jaquettes,
Capes, Umwürfe, Regenmäntel und
Pelze vom billigsten bis zum feinsten Genre.

❖❖❖ Stets Neuheiten ❖❖❖

in

Pariser, Wiener u. Berliner Modellen.

Ed. Grünwaldt,

vormals H. Wille.

Rigaer Puppen- und Wachswaaren-Fabrik,
gr. Jacobstrasse Nr. 5, neben der Börse.

—❖❖ Prämiirt: Berlin, Riga, Griwa-Semgallen. ❖❖—

Specialitäten: Wachspuppen und Figuren, Puppenköpfe aus
Pappmaché, Hartgummi und unzerbrechl. Masse, desgleichen
Arme und Füsse, Kugelgelenkpuppen (Incassable) jeder Grösse und
Farbe, gekleidete Puppen zu billigsten Preisen.

Rigaer Conserven-Fabrik D. Danielsen,

Säulenstrasse Nr. 28.

Anchovis, sehr delicat,
Sills, do.
Sprotten, in Delicatessöl,
Strömlinge, do.
Stinte, do.

Neunaugen in Gelée und Oel,
I Kronenheringe, in Glastönnchen
à 1 Rbl. 10 Kop.;
Königsheringe, in Holzstönnchen à
1 Rbl.

Preiscourante gratis und franco.



C. ECKELMANN.

Brauerei
Waldschlösschen,
RIGA.



— Specialitäten: —
Pilsener Bier.
Tafel-Bier.
Münchener-Export-Bier.
Imperial-Porter.

—
Niederlagen:
Kleine Münzstrasse Nr. 12,
Telephon Nr. 408.

Alexanderstrasse Nr. 1,
Telephon Nr. 413.

Brauereifüllung.

C. Löwicke.

Pianoforte-Magazin.

Flügel
und
Pianos



Genommitester
Fabriken.

Pianoforte-Leih-Institut.

Marshallstr.

Nr. 16.





Leo Wissor, Riga,
Cigarren- und Tabakfabrik,
gegründet 1860.

— Verkauf en gros und en détail —

**Cigarren, Cigarretten, Rauch- und
Schnupftabak**
in vorzüglicher Qualität.

Haupt-Niederlage Kalkstr. Nr. 24.





MAX VON HAKEN,
CAPPELLMEISTER.



TRADE-MARK.
Chadwick.

Gesellschaft
der
Rigaer

Baumwollen-Manufactur

in Stradsenhof bei Riga.

Niederlage: gr. Schwimmstr. 10.

I. Qualität **Maschinen-Nähgarn** (Chadwick) weiss
und farbig.

Häkelgarn, weiss und farbig.

Strickgarn, " " "

Webgarn.

Watte, Putzwolle, Lampendochte.

Das Herrengarderoben-Geschäft

von

I. Kauke,

Riga,

gr. Schossstr. Nr. 25, vis-à-vis der Börse,

empfiehlt sich zur

Anfertigung von eleganten Herrengarderoben

jeglicher Art,

nach den neuesten Façons bei solider Arbeit und prompter
Bedienung zu civilen Preisen.

Grosses Weihnachts-Lager

in englischen und inländischen Stoffen.



Die Erste Rigaer Mechanische Hülsen-Fabrik
A. Jaunsem, Riga,

gegründet 1891,

Marienstrasse Nr. 33, — Telephon Nr. 548,
empfiehlt ihre

Hygienischen Hülsen

in bekannt vorzüglichster Güte, bei sauberster Arbeit und Verpackung.

En gros und en détail.

Alexander Dawajnowsky,
Instrumentenmacher und Stimmer am
Stadttheater,
Suworowstrasse 30, Qu. 18.

F. Tennisohn.

Graveur und Juwelier,

kl. Schmiedestr. Nr 21, gegenüber der Conditorei von Fingerhut.

— Gravirungen —

auf **Wappen, Abzeichen für Corporationen und Vereine** nach neuesten Mustern
oder beigegebenen Zeichnungen.

Anfertigung sämtlicher Gold- und Silbersachen

bei sauberster Ausführung und civilen Preisen.

Reparaturen werden schnell, sauber und billig ausgeführt.

Nathansohn & Bernheim
Mode-Waaren-Handlung

Riga,

Nr 8, grosse Sünderstrasse Nr. 8



THEO VON PESSIC.

Hôtel Frankfurt a. Main.

Hôtel I. Ranges.

Besteht seit 75 Jahren.

Aufmerksame Bedienung, gute bürgerliche Küche, Weine und Biere erster Häuser, sauber eingerichtete (50) Fremdenzimmer und Salons, zu soliden Preisen, bestens empfohlen.

Restauration mit Garten und Veranda.

Billard-Salon.

Specialität:

Erlanger Bier

der Brauerei Franz Erich in Erlangen.

Inhaber: **Wilh. Weidlandt.**

Photographisches Atelier
von

E. von Eggert, Riga,
Alexander-Strasse Nr. 6.



Wenden, Erster Preis.

Florenz, Ehrendiplom.

Vergrosserungen

bis zur

Lebensgrösse

werden ausgeführt.

Gummi-Galoschen

Fabrik-



Marke.

Spezialität:
Echtes
Linoleum
(Korkparquet)

Gummi-Galoschen

für Herren, Damen und Kinder
in bester Qualität zu äusserst billigen Preisen,

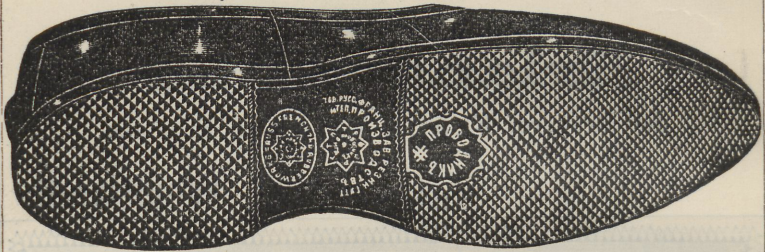

ferner empfehle

Linoleum (Korkparquet)

als besten Schutz gegen kalte und feuchte Fussböden in neuen, hoch-eleganten Mustern. Vorräthig zum Belegen grosser Flächen in Stücken von 6 Fuss Breite und ungefähr 30—40 Arschin Länge. Für kleinere Flächen empfehle

Linoleum Teppiche u. Linoleum Läufer

in neuen Dessins und in verschiedenen Grössen, ferner

Gummitischdecken in I. Qualität, Spintborden, Zimmer- u. Fensterthermometer, Barometer, Wachstuche u. Ledertuche in grösster Auswahl,

Chirurgische Waaren,

als: Gummibettstoff, Gummistrümpfe, Gummi- und Gummistoff-Eisbeutel jeder Art, Leibbinden, Geradehalter für Erwachsene u. Kinder, Apparate zum Inhaliren, complete Irrigatore nach Dr. Esmarch, Bruchbandagen, Verbandwatte u. Gaze, Spritzen jeder Art in grösster Auswahl, Luftkissen für Kranke, Fieberthermometer, engl. u. franz. Catheter u. Bougies, franz. Gummi-Artikel u. s. w.

Echt engl. Lederjacken u. Westen

für Herren und Damen in hocheleganter Ausführung.

Alexander Bergbohm, Niederlage Prowodnik,

Scheunenstrasse Nr. 13.



GUSTAV JOHANNES.

Ernst Plates

Riga,

Verlags-Buchhandlung

und

Herausgabe der Zeitung

„**Mahjas Weesis**“

(Der Hausfreund),

— XXXX. Jahrgang. —



Aelteste



lettische Zeitung Livlands.

Riga,
Scheunenstr. Nr. 13

Alexander Bergbohm



Fabrik-

Marke.

General-Agent
der Gummitabrik
Prowodnik



Lager

in Riga,

Scheunenstrasse Nr. 13,

empfiehlt zu Fabrikpreisen

Gummi-Reifen für Equi-
pagen-Räder,
Gummi Pneumatic-Reifen
für Velocipede in ver-
schiedenen Systemen,
Gummi-Regenmäntel in den
neuesten Façons,
Gummi-Kutschermäntel in
schwarz und weiss,
Gummi - Capuchons (Um-
leger) in versch. Längen,
Gummi-Badewannen,
Gummi-Teppiche u. Läufer,

ferner:

Technische Gummiwaaren,

als:

Gummi-Treibriemen mit u.
ohne Umlage.
Gummi Druck- u. Spiral-
Schläuche jeder Art,
Gummi-Schläuche speciell
für Bier, Wein, Spiritus,
Dampf, Säuren, Gas, Pe-
troleum, Stearin, Oel etc.,

Gummi-Platten mit Leinen-
Einlagen,
Gummi-Platten m. Messing-
Einlagen,
Gummi-Platten ohne Einlag.
Gummi-Klappen in ver-
schiedenen Grössen,
Gummi Verdichtungs-
schnüre und Ringe ver-
schiedenster Art,
Gummi Ventilkugeln mit
und ohne Metallkapseln,
Gummi Walzenbezüge für
Druckereien und Wring-
maschinen,

Asbestwaaren,

wie:

Asbest Carton,
Asbest Fäden,
Asbest Packungen,
Asbest Ringe,

Talkumpackungen

mit und ohne Paraffin in
verschiedenen Stärken,

sowie Lieferung sämtlicher Gummi-Artikel nach
Muster oder Zeichnung in kürzester Zeit.



FERDINAND LITTER.

K. Marggraf,

Herrenstr. Nr. 18 **Riga**, Haus Ossipow

Fabrik chirurgischer Instrumente,
orthopädischer Apparate, künstlicher Glieder, Bruch-
bänder, Leibbinden u. dgl.,

empfiehlt sein completes Lager von

chirurg. Instrumenten, Inductions-, galva-
nischen u. galvanocaustischen Apparaten,
Artikeln für Krankenpflege, chirurg. Gummi-
waaren, Cathetern, Bougies, Bruchbändern,
Leibbinden, Thermometern u. dgl.

Künstliche Menschengen, grosse Auswahl.

Р. Бергманъ, Рига,

Мебельный и зеркальный складъ,

Крѣпостная улица № 20,

на углу Известковой улицы.

Р. Bergmann, Riga,

Möbel- u. Spiegelmagazin,

Wallstr. № 20, Ecke der Kalkstr.

Das
Special-Magazin für Haus- u. Küchen-Einrichtungen

von

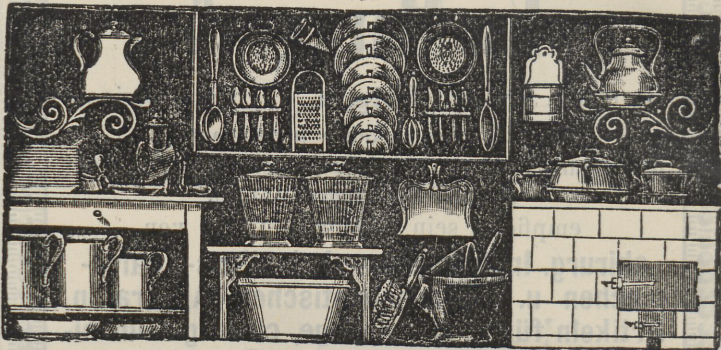

Robert Liss, Riga,
Wallstrasse Nr. 30,

empfiehlt sein Lager zu completen Küchen-Einrichtungen zu beliebigen Preisen, sowie grösste Auswahl in hübschen, praktischen Gegenständen, die sich zu Gelegenheitsgeschenken eignen.

S. Arenstamm,

RIGA,

Scheunenstr. Nr. 29, an der Börse,

**Papier- u. Schreibwaaren-
Handlung.**

Beständiger Eingang aller Neuheiten.

—> Gegründet 1855. <—



ANNA QUILLING.

Personal-Verzeichniß

des

Rigaer Stadt-Theaters

in der Saison 1894/95.

Director: Max Martersteig.

Regie.

Oberregie: Herr Director M. Martersteig.

Regisseure: } Herr Cäsar Galster.
} Herr Fritz Schwemer.
} Herr Paul Schnelle.
} Herr Conrad Butterweck.

Schauspiel.

| | |
|------------------------------|--|
| Herr Fritz Schwemer . . . | Helden und Bonvivants. |
| Herr Julius Otto . . . | Jugendliche Helden und Liebhaber. |
| Herr Alfred Saken . . . | Jugendliche Liebhaber. |
| Herr Pfeiffer | Heldenväter. |
| Herr Karl Eckelmann . . . | Characterrollen. |
| Herr Theo Raven. | Jugendliche Characterrollen. |
| Herr Konrad Butterweck.) | Komische Rollen. |
| Herr August Markwordt.) | |
| Herr Nowack) | Jugendlich-komische Rollen. |
| Herr Paul Schnelle . . .) | |
| Herr Cäsar Galster . . .) | Väter- und Repräsentationsrollen. |
| Herr Adolf Bendt . . .) | |
| Herr Hans Nelius) | Zweite Fächer. |
| Herr Wilhelm Beyer. . .) | |
| Frau Louise Eyben | Erste Heroinen und Salondamen. |
| Frl. Ottolina Eberhardt) | Muntere und naive-sentimentale Rollen. |
| Frl. Leopoldine Sangora) | |
| Frl. Hilda Hofer | Erste sentimentale Rollen u. Salondamen. |
| Frl. Bertha Römer | Gesezte Heroinen und Mütter. |
| Frau Galster-Giehberger.) | Komische Rollen und Mütter. |
| Frau Margarethe Knöfler) | |
| Frl. Erika Elfried) | Kleine Rollen. |

Fortsetzung s. S. 75.

H. P. Schwabe, Riga,

Spirituosen-Fabrik u. Weinlager.

Gegründet 1836.

En gros & en détail.

Rathhausplatz Nr. 7. — Telephon Nr. 348.

Empfiehl sein reich assortirtes Lager:

== Specialitäten russischer u. ausländ. Weine, ==

Grosses Flaschenlager von altem Burgunder
und altem Lafitte,

Champagner in div. Marken:

Excelsior, Grande Champagne (sec, demisee & doux).

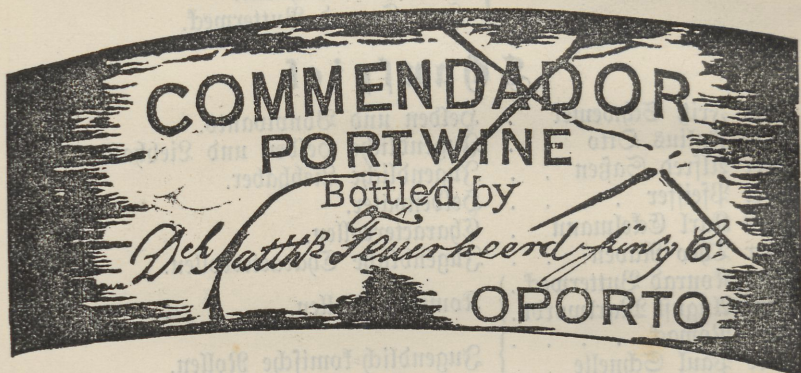

„Commendador“-Portwein,

☞ Original-Flaschenfüllung ☞
der Herren De^{h.} Matth^{s.} Feuerheerd jun. & Co., Oporto.

Alleinverkauf bei H. P. Schwabe, Riga.

Gut abgelagerte Portweine oben genannter Firma in billigeren Preislagen: pr. Flasche 1 Rbl. 20 Kop., 1 Rbl. 50 Kop., 2 Rbl. sind ebenfalls stets vorräthig.

☞ Sämmtliche Spirituosen eigener Fabrikation in bekannter, nur ☞ **Prima Qualität.** ☞

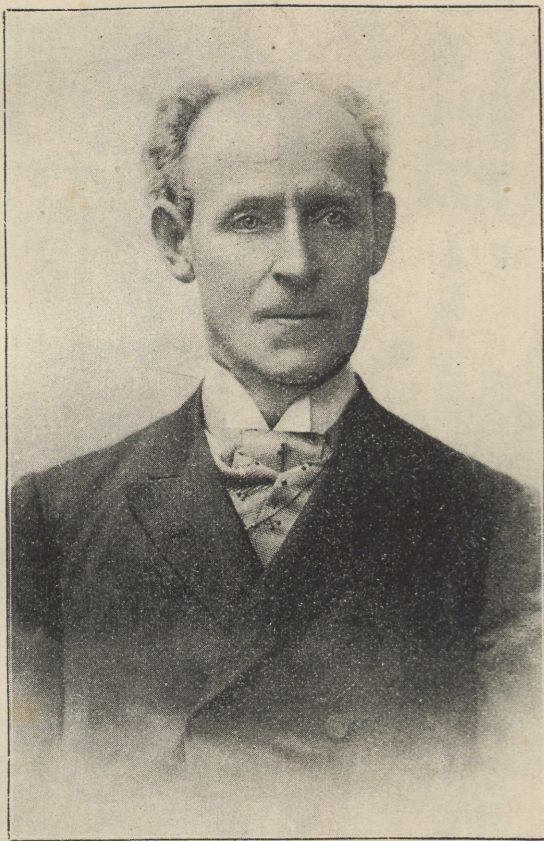

AUGUST MARKWORDT.



51

C. Stritzky, Riga,

Bier- und Porter-Brauerei und Malz-Fabrik,

Nicolaistrasse Nr. 75/77.

Haupt-Niederlagen in St. Petersburg, Wass.-Ostrow

5. L. № 66.

6. L. № 55.

Niederlagen befinden sich in den grösseren Städten der Ostseeprovinzen und der umliegenden Gouvernements.

Ausserdem:

Dépôts für Brauerei-Füllung:

Riga: grosse Münzstrasse Nr. 7 — Alexanderstrasse Nr. 44 — Nicolaistrasse Nr. 75.

EX. HALL. ENT. T. 4

Christian Seelig,

gr. Jacobstrasse Nr. 16 — Filiale: Sünderstrasse Nr. 1,

Niederlage

der

Russisch-Amerikanischen Gummifabrik St. Petersburg,

empfehl

Gummiwaaren, als: Schläuche, Riemen, Platten, Ringe etc.,

Chirurgische Gummiwaaren,

Verbandstoffe und Watten,

Glaswaaren für chemische Laboratorien,

Frisir-, Staub- und Kinderkämme aus Hartgummi,
Schildpatt und Elfenbein,

Gummi-Badewannen u. Badeschwämme etc. etc.

Ferd. Mülhens, Glockengasse Nr. 4711, Cöln a/Rhein.



No 4711.

4711.

Rheinveilchen,

hochfeines Veilchen-Parfüm,
reiner Veilchen-Blüthenduft,
stark und andauernd,
pro Flacon 2 R. 75 K.,
extra gross 4 R.

4711.

Eau de Cologne

Toilette Fettseifen.

Filiale in Riga: Scheunenstr. 15.



MAX NOWACK.

Zur gefl. Beachtung!

Rigaer Annoncenblatt

nebst

Theater-Courier.

==== Annahme ====

von

Inseraten jeder Art

à 8 Kop. pro einspaltige Petitzeile.

Bei häufigerem Inseriren Rabatt.

Inserate, welche bis 11 Uhr Vormittags aufgegeben werden, finden in dem am andern Morgen erscheinenden Theaterzettel Aufnahme.

Abonnements auf den **Theaterzettel** mit dem „**Rigaer Annoncenblatt** nebst **Theater-Courier**“ 1 Rbl. 20 Kop. für die Theater-Saison.

Ernst Plates.

Bastei-Platz № 8. * Bastei-Platz № 8.

Aug. Heinrichsen

Stoff-Lager u. Anfertigung
jeglicher Art Herren-Garderoben
u. Uniformen,
auch aus mitgebrachten Stoffen.

Für gutes Sitzen u. bequemen Schnitt wird garantirt!

Saison-Neuheiten

in

Paletot- und Anzugstoffen

russischen, engl. u. franz. Fabrikats.

Reparaturen werden übernommen und sauber ausgeführt!

Schnellste Ausführung.

Solide Preise.

Mitarbeiter und Zuschneider, Schneidermeister
Johann Lilienthal (aus Weissenstein), der für
seine Zuschneidekunst vielfach ausgezeichnet ist.

Aug. Heinrichsen.

Telephon Nr. 587.



BERTHA RÖMER.

Preise der Plätze

des

Rigaer Stadt-Theaters.

a. Gewöhnliche Preise.

| | |
|--|----------------|
| Fremdenloge | 2 Rbl. 75 Kop. |
| I. Rang-Balkon-Loge | 2 „ 25 „ |
| I. Rang-Loge | 1 „ 70 „ |
| Orchester-Loge | 2 „ — „ |
| Parquet-Loge | 1 „ 70 „ |
| I. Parquet (1.—9. Reihe) | 1 „ 70 „ |
| II. Parquet A. (10.—12. Reihe) | 1 „ 40 „ |
| II. Parquet B. (13.—18. Reihe) | 1 „ 15 „ |
| Parterre | — „ 85 „ |
| Stehparterre | — „ 60 „ |
| II. Rang-Balkon | 1 „ 15 „ |
| II. Rang-Loge | — „ 90 „ |
| III. Rang (1.—3. Reihe) | — „ 60 „ |
| III. Rang (4.—6. Reihe) | — „ 45 „ |
| Gallerie, Stehplätze | — „ 30 „ |

Die Tageskasse im Theatergebäude ist während der Saison von 9 bis 1 Uhr Mittags und von 5 bis 6 Uhr Nachmittags geöffnet. Der Billetverkauf an den Abendkassen beginnt eine Stunde vor Anfang der Vorstellung. Der Vorverkauf findet nur an der Tageskasse statt.

Für Aufbewahrung von Garderobe,
welche nicht auf die Plätze im Zuschauerraum gelegt werden darf, sind 5 Kop. für jede Person zu entrichten.

Die Pränumeration auf die zuzutragenden Theaterzettel
beträgt 1 Rbl. 20 Kop. für die Saison. Einzelne Zettel sind an der Kasse à 5 Kop. zu haben.

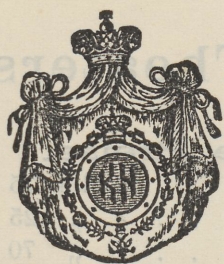

Hoflieferant „G. A. B. A. J.“

Riga, Scheunenstrasse № 11,

empfiehlt: neue Sorte **echten türkischen Taback** in Holzkisten, besonderer Zubereitung (türkischer Schnitt) im Preise von 220, 240, 300, 360, 400, 500 u. 800 Kop.

pro Pfund, sowie auch **extra bestellte Cigarren** in versch. Stärken, von hoher Güte und vorzüglichem Aroma (Handarbeit) im Preise von 4 bis 15 Rbl. pro 100 Stück.

Unschädliche Mais- u. Reis-Hülsen aus feinstem franz. Papier mit Havanna-Watte, eigenes Fabrikat.

Grösste Auswahl von Rauch-Ütensilien.

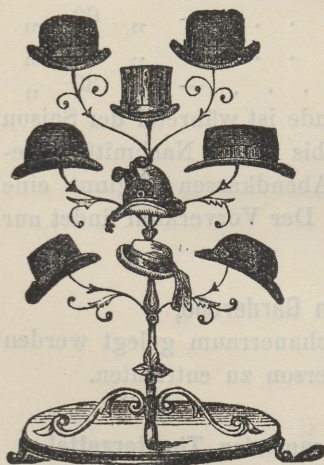

M. Schubert,

Hut-Magazin,

Theater-Boulevard Nr. 6,

Haus Kanep,

empfiehlt sein **reichassortirtes Lager** von

Filz- und Seidenhüten,

Mützen,

sowie auch

Pelzmützen.

Reelle Bedienung. — Solide Preise.



JULIUS OTTO.

Preise der Plätze

des

Rigaer Stadt-Theaters.

b. Erhöhte Preise.

| | |
|-------------------------------|---------------|
| Fremdenloge | 3 Rbl. 50 Kop |
| I. Rang-Balkon-Loge | 2 „ 75 „ |
| I. Rang-Loge | 2 „ 25 „ |
| Orchester-Loge | 2 „ 50 „ |
| Parquet-Loge | 2 „ 25 „ |
| I. Parquet | 2 „ 25 „ |
| II. Parquet a. | 1 „ 80 „ |
| II. Parquet b. | 1 „ 50 „ |
| II. Rang-Balkon | 1 „ 50 „ |
| II. Rang-Loge | 1 „ 25 „ |
| Parterre | 1 „ 10 „ |
| Stehparterre | — „ 80 „ |
| III. Rang-Balkon a. | — „ 90 „ |
| III. Rang-Balkon b. | — „ 75 „ |
| Gallerie | — „ 50 „ |



Das Einzige

Magazin in Riga, wo Tabake der bekannten südlichen Fabriken und der berühmten Fabrik von **P. Buras & Co.** verkauft werden.

Der Tabak dieser Fabrik hat eine schöne Farbe, ist fein geschnitten, besitzt einen feinen, angenehmen Geschmack und ist aussergewöhnlich faserig.

Herrlicher **Pfeifen-Tabak** von **Buras**, auf Bestellung angefertigte **Papyros** der Fabrik **Stamboli** in Theodosia, **Cigarren**, angefertigt von Havanna-Tabak, **Hülsen** eigener Fabrik von bestem französischen Papier und andere in die Tabakbranche einschlagende Artikel. Versandt in alle Städte Russlands und nach dem Auslande.

Magazin von **A. Koilju & Co.**,
Telephon № 581. Riga, Kalkstrasse № 6.

Die Schreib- und Zeichenmaterialien-Handlung und Contobücher-Fabrik

Kaufstr. 9, **M. Stahlberg,** Kaufstr. 9,

empfiehlt ihr bestassortirtes Lager sämtlicher **Contobücher.**

Lieferungen für Bureaux, Behörden und Schulen.

Lager von Wiener und Offenbacher Lederwaaren.

Wiener und St. Petersburger Bronze- und Marmorwaaren.

Wiener und Berliner Papier-Confectionen.

Materialien für Buchbinder, Lithographen, Conditoren etc.

Stets Eingang von Neuheiten.

Kaufstr. 9, **M. Stahlberg,** Kaufstr. 9.

Rester-Handlung

von

Ewald Sager,

Riga, grosse Sandstrasse Nr. 29,

empfiehlt ihr in jeder Saison neu und reichhaltig assortirtes Lager in **Stoffen** zu sämtlichen Herrengarderoben, sowie auch **Damen-Tuche** u. **Cheviots** jeder Art.



ANNI SCHNELLE-PRUCHA.

Preise der Plätze

des

Rigaer Stadt-Theaters.

c. Hohe Preise.

| | | | | |
|-------------------------------|---|------|----|------|
| Fremden-Loge | 4 | Rbl. | 50 | Kop. |
| I. Rang-Balkon-Loge | 3 | „ | 50 | „ |
| I. Rang-Loge | 3 | „ | — | „ |
| Orchester-Loge | 3 | „ | 25 | „ |
| Parquet-Loge | 3 | „ | — | „ |
| I. Parquet | 3 | „ | — | „ |
| II. Parquet a. | 2 | „ | 50 | „ |
| II. Parquet b. | 2 | „ | — | „ |
| II. Rang-Balkon | 2 | „ | — | „ |
| II. Rang-Loge | 1 | „ | 60 | „ |
| Parterre | 1 | „ | 50 | „ |
| Stehparterre | 1 | „ | — | „ |
| III. Rang-Balkon a. | 1 | „ | — | „ |
| III. Rang-Balkon b. | — | „ | 75 | „ |
| Gallerie | — | „ | 50 | „ |



Dampf-Sprit-Rectification
Liqueur- und Balsam-Fabrik
Carl Balk, Riga.

Fabrik u. Comptoir: grosse Moskauer Strasse Nr. 90/92.

20 Niederlagen.

Bestand der Fabrik seit 1815.

☞ Mehrere goldene Medaillen zuerkannt. ☞

Ph. Puls,

Rigaer

**Tapeten- u. Rouleaux-
Fabrik**

Kalnezeemsche Str. Nr. 89, im eigenen Hause.

Niederlage:

Theater-Boulevard № 9,

Haus Spohr.

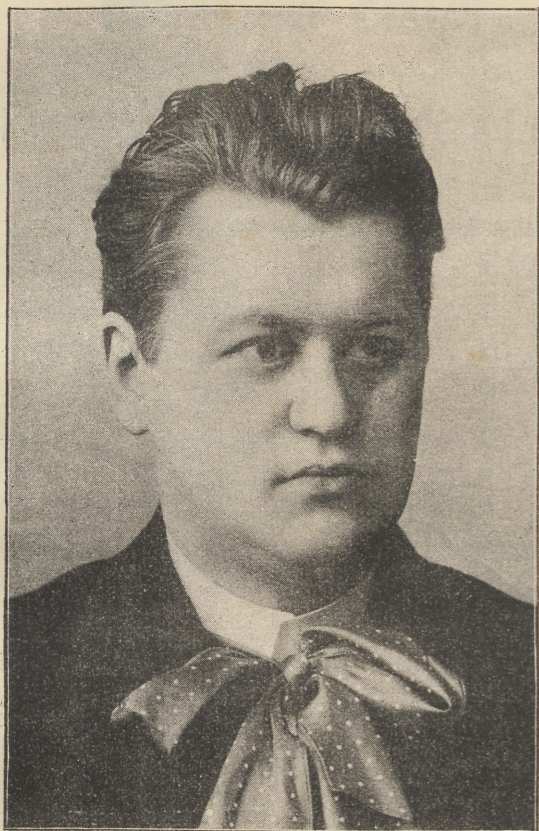

ADOLF PFEIFFER.

Preise der Plätze

des

Rigaer Stadt-Theaters.

d. Ermässigte Preise.

| | |
|-------------------------------|----------------|
| Fremden-Loge | 1 Rbl. 75 Kop. |
| I. Rang-Balkon-Loge | 1 „ 25 „ |
| I. Rang-Loge | 1 „ — „ |
| Orchester-Loge | 1 „ 25 „ |
| Parquet-Loge | 1 „ — „ |
| I. Parquet | 1 „ — „ |
| II. Parquet a. | — „ 80 „ |
| II. Parquet b. | — „ 60 „ |
| II. Rang-Balkon | — „ 60 „ |
| II. Rang-Loge | — „ 50 „ |
| Parterre | — „ 40 „ |
| Stehparterre | — „ 30 „ |
| III. Rang-Balkon a. | — „ 35 „ |
| III. Rang-Balkon b. | — „ 30 „ |
| Gallerie | — „ 20 „ |

Gewerbeverein in Riga.

Grösster Concert- und Theater-Saal.

Geeignete Säle zu Festlichkeiten.

Garten.

Arrangements von Dejeuners,

Diners und Soupers

in und aus dem Hause in feinstem Styl.

Oeconom **Wilhelm Pulver.**

Niederlage: Scheunenstr. 16,
gegenüber der Gildstubenstrasse.

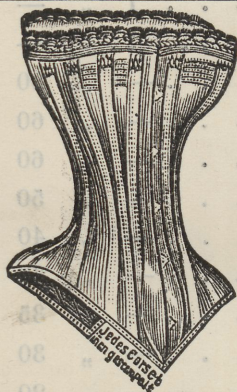

W. Brockhausen & Cie.

mechanische Weberei
und

Corset-Fabrik

empfehlen ihr

reichhaltiges Lager.

Niederlage: Scheunenstr. 16.

Fabrik: Gravenhof,
grosse Altonaer Strasse Nr. 8.

Juwelen-.Gold-, Silber- u. Uhren-Handlung.

L. Edelberg,





THEO RAVEN.

Der Verkauf der Checkbücher

findet an der

Theater-Casse

zu folgenden Preisen statt:

| | | | | | |
|----|---------|--|----|--------|------|
| 10 | Billets | zum I. Rang und Fremden-Loge . | 25 | Rbl. — | Kop. |
| 10 | „ | zur I. Rang-Balkon-Loge | 20 | „ | — „ |
| 10 | „ | „ I. Rang-Loge | 15 | „ | — „ |
| 10 | „ | „ Orchester-Loge | 18 | „ | — „ |
| 10 | „ | „ Parquet-Loge | 15 | „ | — „ |
| 10 | „ | zum I. Parquet (1.—9. Reihe) | 15 | „ | — „ |
| 10 | „ | „ II. Parquet A. (10.—12. Reihe) | 12 | „ | 50 „ |
| 10 | „ | „ II. Parquet B. (13.—18. Reihe) | 10 | „ | — „ |
| 10 | „ | „ Parterre | 7 | „ | 75 „ |
| 10 | „ | zur II. Rang-Balkon-Loge | 10 | „ | — „ |
| 10 | „ | „ II. Rang-Loge | 8 | „ | — „ |
| 10 | „ | zum III. Rang-Balkon A. | 5 | „ | 50 „ |
| 10 | „ | „ III. Rang-Balkon B. | 4 | „ | — „ |

Die Checkbillets haben vom Eröffnungstage der Saison ab nur mit Ausnahme **der Benefize** zu **allen Vorstellungen** Giltigkeit. Bei Vorstellungen zu **erhöhten Preisen** werden Checkbillets nach ihrem Baarwerth **als Zahlung** entgegengenommen.

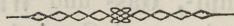



H. F. Blank,

grosse Pferdestrasse 17, Riga grosse Pferdestrasse 17,
liefert

Beleuchtungs- und Wasserversorgungs-Anlagen,
in- und ausserhalb der Stadt.

Clôset- u. Badeeinrichtungen

verschiedener Systeme, der Oertlichkeit entsprechend.

Tiefbrunnen-Bohrungen, Abessinier etc.

Beständiges Lager

von

Dampf-, Gas- und Wasserleitungs-Utensilien, als:
Ausgüsse etc., gusseiserne, Blei-, Messing- und
schmiedeeis. Röhren nebst Verbindungs-Stücken,
Hanf- und Gummi-Schläuche.

Anfertigung transportabler Zimmer-Clôsets, Clôsets
für Wasserspülung mit Reservoir und Pumpe,
Wasserpumpen für Bau- und wirthschaftliche
Zwecke aus Schmiedeeisen, Messing und Guss-
eisen, Badeöfen aus Kupfer und Badewannen,
Krähne für Dampf-, Gas- und Wasserleitungen,
mit Flanschen und Gewindemuffen.



LEOPOLDINE SANGORA.

Julius Baséwitz

Kalkstrasse N^o 3. (7.)
neben der Stadt-Sparcasse

Wollene Kleiderstoffe

für:
Promenaden-Costüme
Gesellschafts-Jolietten

Hauskleider

Besatz-

Stoffe.

Grosses
Lager
Stoffe

moderner
Damen-Mäntel

Mänteln
und

Reizbezügeln

Sammlische

Weisswaaren,

Gardinen,

Flanelle u. Barchents.

Promenadenröcke

Paletots, Robottes

Jackets, Capes

Jeder Preislage

Herfertigung

von Pelzen

Mänteln u. Pelzen

Fortwährend

Eingang von

Neuheiten.

Lühr & Co., Riga,

gr. Sandstrasse Nr. 7,

empfehlen zu den **billigsten** Preisen:

Baumwolltuch-Treibriemen.

Prima Englische Kernleder-Treibriemen.

Hanf-Treibriemen.

Spritzen-Schläuche.

Nähmaschinen

in grösster Auswahl mit den neuesten Verbesserungen.

Velocipèdes

neuester Construction mit besten Pneumatic-Reifen u. practischen Bremsen.

H. Law Robinson & Co.

Bedarfsartikel für Maschinenfabriken und Giessereien.

Lager schwarzer und galvanisirter Röhren

für Gas-, Wasser- und Dampf-Leitungen.

Lanolin und Lanolinpräparate,

als: Lanolin - Cream, Brand- und Wundsalbe, Huf-Fett der Fabrik
Benno Jaffé & Darmstaedter, Martinikenfelde, bei Berlin.

Specialität: Fabrik von Flaschen mit mechanischen Verschlüssen
für Bier, Selters und Milch.

Wichtig für die Herren Raucher!

Speziell für den Detailverkauf hergestellt.

Auf besondere Bestellung:

Tabak,
echt türkischer, 1893er Ernte,

in Konstantinopel geschnitten,
in hölzernen Kistchen pr. Pfund von 2—8 Rbl. verschied. Stärke.

Auf besondere Bestellung:

Papyros

aus vorzüglichem türkischen Tabak 1893er Ernte, aus französischem Mais- und Reispapier „Abadie“, in billiger Verpackung zu 100 Stück. An Güte um 30 pCt. besser als gewöhnliche Papyros. 100 Stück verschied. Stärke zu 60, 70, 80, 100 u. 120 Kop.

Fabrik von Saatschy & Mangouby.

Niederlage in Riga: Weberstrasse Nr. 1.



Martha Anton,

geb. Richter.

Corset-Specialistin,

RIGA, Theater-Boulevard Nr. 8,

empfehl

Corsets

in grösster Auswahl

vom Lager und auf Extra-Bestellung.

Neueste Façon. — Civile Preise.



HEINZ SATTLER.

Abonnements-Bedingungen

des

Rigaer Stadt-Theaters.

Ein Abonnement auf hundert Vorstellungen, beginnend mit dem 1. September eines jeden Jahres, zu folgenden Preisen:

| | |
|--|----------|
| I. Rang-Balkon-Loge | 150 Rbl. |
| I. Rang-Loge | 115 „ |
| Parquet-Loge | 110 „ |
| I. Parquet (1.—9. Reihe) | 110 „ |
| II. Parquet a. (10.—12. Reihe) | 90 „ |
| II. Parquet b. (13.—18. Reihe) | 80 „ |
| Parterre | 60 „ |
| II. Rang-Balkon | 80 „ |
| II. Rang-Loge | 65 „ |
| III. Rang (1.—3. Reihe) | 42 „ |

Den Abonnenten der vorigen Saison bleiben ihre Plätze zu erneuter Bestellung bis zum 27. August incl. reservirt.

Bei Gastvorstellungen und Benefizen ausser Abonnement haben die Abonnenten bis 11 Uhr Vormittags das Vorkaufsrecht auf ihre Plätze.

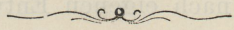

Die
Dampf-Färberei, Appretur
 und
chemische Wasch-Anstalt
 von

A. ROHLOFF RIGA.

Desinfections-
 Anstalt.

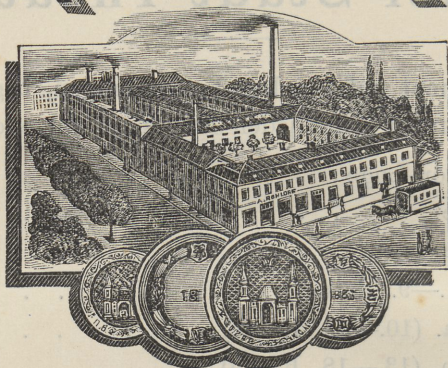

Imprägnir-
 Anstalt.

empfiehlt sich der gefl. Beachtung.

Annahmestellen in Riga:

Grosse Alexanderstrasse Nr. 75.
 Theaterstrasse Nr. 14.
 Grosse Neustrasse Nr. 19.
 Katholische Strasse Nr. 38.
Hagensberg, Dorotheenstrasse Nr. 1.

Auswärtige Annahmestellen:

Mitau, Grosse Strasse Nr. 15.
Dünaburg, Rigasche Strasse.
Wenden, bei der lutherischen Kirche.
Friedrichstadt, am Markt.
Dorpat, Rigasche Strasse Nr. 7.

Annahme: Fabrik, grosse Alexanderstrasse Nr. 75.

Atelier

für

Glasmalerei und Kunstverglasung

Malerstrasse Nr. 6, **Riga**, Malerstrasse Nr. 6.

Ausführung von ornamentalen, heraldischen und figürlichen
 Details nach eigenen Entwürfen.

Ernst Tode,

Ed. Beyermann,

(Academie: München u. Düsseldorf).

Glasermeister.



ALFRED SASSEN.

Alf. Th. Busch,

vorm. Hach,
kleine Jungfernstrasse Nr. 4.

Filiale:

Alf. Th. Busch,

vorm. A. & W. Wetterich,
Münzstrasse Nr. 8, bei der Petri-Kirche.

Drogenhandlungen.

J. Ikert,

Stahl- und Messingwaaren- und Musik-Instrumenten-Handlung,
Riga, Kalkstrasse,
vis-à-vis der Eisenhandlung von Popow,
verkauft mit Garantie

engl. u. deutsche Handwerkzeuge für Tischler, Zimmerleute,
Stellmacher, Böttcher, Maurer, Schmiede, Müller, Gärtner, Glaser, Sattler,
Gold- u. Silberarbeiter, Uhrmacher, Klempner u. Schneider; verschiedene

Musik-Instrumente,

als: Violinen von 2 $\frac{1}{2}$ —20 Rbl., Violinenbogen von 50 Kop. bis 2 Rbl. pr. Stück,
alle Sorten ital. Saiten, wie auch seid. Quinten, Stege, Clarinetten, Jagdhörner u.
Trompeten, Gitarren, Zithern, Harmonikas etc. — Ferner: Flinten, Revolver u.
Pistolen, Schrot u. Pistons, Pulverhörner, wie auch alles andere Jagdzubehör.

Alle Hauswirthschaftsgeräthe.

Brett-, Sägemühlen-, Quer- u. Handsägen, Hobel und Meissel aus der renom-
mirten englischen Fabrik von Whard. — **Sensen** in grösster Auswahl.

Amosse u. Schraubstücke, Blasebälge u. alle Sorten Feilen.

Schlösser und Hängen für Fenster, Thüren, Kleeten und Keller.

—♦ Wiederverkäufer erhalten Rabatt. ♦—

J. Ikert, engl. Stahlwaaren-Handlung.

F. Niehoff,

Kalkstrasse, Haus „Ulei“,

empfeht die neuesten Stoffe zu **Herren-Garderoben** und werden Bestellungen in kürzester Zeit ausgeführt. Gleichzeitig empfehle **porös-wasserdichte Stoffe** als bestes Schutzmittel gegen Erkältung durch Regen, wovon

Havelocks, Paletots u. Joppen

in grosser Auswahl auf Lager halte.

Der Unterricht in meiner Schule der Zuschneidekunst beginnt am 1. und 15. jeden Monats.

Ernst Kerkovius,

Riga,

Kalk- und Scharrenstr.-Ecke 11.

Manufacturwaaren-Lager.



ELLINA GRINITZKY,
BALLETMEISTERIN.

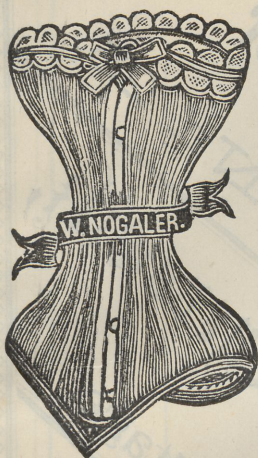

Corset-Fabrik W. Nogaler

RIGA,

empfiehlt sein Fabrikat
en gros & en détail.

*Bestellungen nach auswärts
werden prompt ausgeführt.*

Fabrikpreise.

Niederlagen:

Scheunenstr. Nr. 15, Kaufstr. Nr. 16, Kalkstr. Nr. 4.

Hemden-, Kragen- und Manschetten- Fabrik

W. Nogaler, Riga,

empfiehlt sein reichhaltiges Lager:

Frottir-Artikel,
Hosenträger,
Regenschirme,

Cravattennadeln,
Aermelknöpfe,
Taschentücher,

Damen- u. Herren-
Handschuhe,
Spazierstöcke.

Tricotagen, als: Jacken, Caleçons, Socken,
Strümpfe, Normal-Hemde u. Bein-
kleider (System Professor Dr. Jäger).

Cravattes in unübertrefflicher Auswahl.

Niederlagen:

Scheunenstr. Nr. 15, Kaufstr. Nr. 16, Kalkstr. Nr. 4.



Manufactur-
und
Leinenwaaren-Lager
en détail
gr. Sünderstr. Nr. 25.

Dreyberg & Weytmann
Eige-
Niederlage I. Etage.

En gros Niederlage
Tuchhandlung
en détail
gr. Sünderstr.
Nr. 25.





FERDINAND WACHTEL.



Rich. Wiessner,
Buchbinderei.

Riga,
Wallstrasse Nr. 9,
Eingang kl. Sandstrasse.

— — — — —
Anfertigung
jeder Art Bucheinbände,
Leder-
und
Galanterie-Arbeiten.

Reelle Bedienung. ☆ Solide Preise.

Universel

Mousseux naturel,

sec, demi-sec, doux,
nach französischem System gearbeitet
von

Ludw. A. Schweinfurth, Riga,

Wallstrasse Nr. 28,
wie auch

Wein-Engros-Handlung,

Marshall- und Sündenstrassen-Ecke,
Haus A. Grosset,
empfiehlt in reicher Auswahl

in- und ausländische Weine,

Arac, Cognac, Rum,
Porter und Liqueure
zu civilen Preisen.
Wiederverkäufern
Rabatt.

SITUATIONSPLAN DES STADT THEATERS ZU RIGA.

Steh-Gallerie.

Rechts.

Links.

III Rang-Balkon.

III Rang-Balkon.

Logen.

II Rang.

Loge No. 1. II Rang-Balkon.

II Rang-Balkon. Loge No. 1.

I Rang Logen.

III Rang Logen.

Steh-Parquet.

Steh-Parquet.

II Parquet.

II Parquet.

I Parquet.

I Parquet.

Orchester.

Rechts.

Links.





HENRI MARTIN,
OBERMASCHINENMEISTER UND
DEKORATIONSMALER.

Oper und Operette.

| | |
|---|---|
| Herr Hermann Jaeger . . . | Erster Kapellmeister. |
| Herr Max Knöfler . . . | Zweiter Kapellmeister und Chordirector. |
| Herr Max von Haken . . . | Solorepetitor. |
| Herr Robert Krämer . . . | Erster Concertmeister. |
| Herr Richard Bauer . . . | Zweiter Concertmeister. |
| Herr Jost Dworsky . . . | Heldentenor. |
| Herr Ferdinand Wachtel . . . | Lyrischer Tenor. |
| Herr Paul Schnelle . . . | } Tenorbuffo und Spieltenor. |
| Herr Nowack | |
| Herr Franz Bartowsky . . . | Bariton. |
| Herr Heinz Sattler . . . | Zweiter Bariton. |
| Herr Ferdinand Litter . . . | Serieuser Baß. |
| Herr Adolf Bendt . . . | Baßbuffo |
| Herr August Markwordt . . . | Romische Gesangsrollen. |
| Herr Theo Raven . . . | Gesangsparthien. |
| Frl. Maria Kühnel . . . | Dramatische Parthien. |
| Frl. Nora Molden . . . | Jugendliche dramatische Parthien. |
| Frl. Theo v. Pessic . . . | Coloraturparthien. |
| Frl. Anna Quilling . . . | Soubretten u. jugendl. Gesangsparthien. |
| Frl. Bertha Busch . . . | Alt- und Mezzosopranparthien. |
| Frau Anni Schnelle . . . | Erste Operetten- und Possensoubretten. |
| Frau Margarethe Knöfler } Frl. Erika Elfried . . . } | } Kleine Gesangsparthien. |

Ballet.

Frl. Ellina Grinikly, Balletmeisterin und erste Solotänzerin.
 Frl. Adalina Grinikly, Solotänzerin.
 Chortänzerinnen und Figurantinnen: Frl. Clara Sieberg, Marie
 Thiers, Flora Milda, Johanna Kriffka, Ernestine Kicks, Rosalie
 Weinberg, Amanda Schwarz.

Herr Henri Martin, Decorationsmaler und Ober-Maschinenmeister

Der Chor zählt 20 Herren und 20 Damen.

Die Capelle besteht aus 39 Mitgliedern.

Garderobe: Garderobeinspector Herr W. Rutscherscheck.

Obergarderobiere Frau E. Balk.

C. Schulz,

Riga,

lithographische Anstalt, Photo-Lithographie,

Stein- u. Lichtdruckerei,

grosse Schlossstrasse Nr. 6.

☛ Prämiirt mit 11 Medaillen. ☛

Empfiehl sich zur Herstellung sämtlicher **Waaren-Etiquettes, Placate, Wein-, Bier- und Schnaps-Etiquettes** etc., **Facturen, Briefbogen**, sowie sämtlicher Druckbedarfs-Artikel in Chromo- u. Mercantilausführung.

Naturgetreueste Wiedergabe durch **Lichtdruck** und **Photo-Lithographie** zu Illustrationszwecken in sauberster Ausführung bei civilsten Preisen.

Telephon Nr. 172.

C. Schulz,

Riga,

Photographisches Atelier,

Nicolaistrasse Nr. 3,

neben dem Schützen-Hause.

== Prämiirt mit 11 Medaillen. ==

Empfiehl sich zur Anfertigung von Vergrößerungen, Portraits, Gruppen, Interieurs und Landschaften. Ebenso verfehle nicht auf mein reichhaltiges Lager von Ansichten verschiedener Städte in Einzelbildern sowie in diversen Albumformaten aufmerksam zu machen.

Hochachtungsvoll

C. Schulz.

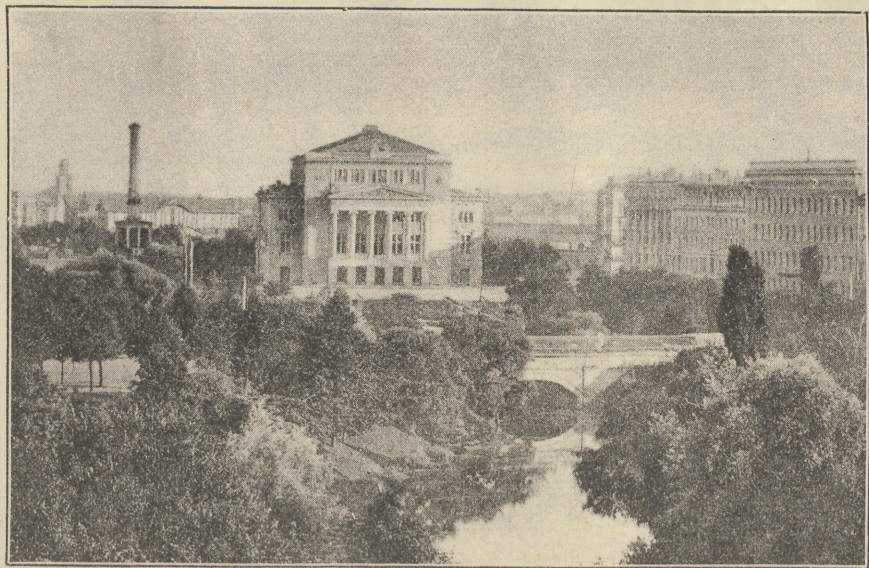

THEATER-ANLAGEN.

Inhalts-Verzeichniss.

| Seite | | Seite | |
|--|----|--|----|
| Abonn.-Bedingung. d. Stadt-Theaters | 67 | Hohe Preise d. Plätze des Stadt-Theaters | 59 |
| Alschwang, Gebr. | 19 | Hôtel de Rome | 4 |
| Anton, Martha | 66 | Hübner, Julius | 30 |
| Arenstamm, S. | 48 | Jacobson, Ed. Magn. | 13 |
| Augsburg, A. | 15 | Jaeger & Co. | 11 |
| Balk, Carl | 60 | J. Jaksch & Co. | 22 |
| Bauer & Juon | 26 | Janusem, A. | 42 |
| Baumwollen-Manuf. | 41 | Ikert, J. | 69 |
| Berg, Adalb. G. | 34 | Kamarin, Gebr. | 23 |
| Bergbohm, A. | 44 | Kauke, J. | 41 |
| Bergmann, R. | 47 | Kerkovius, Ernst | 70 |
| Beyermann, Ed. | 68 | Kluge, John G. | 22 |
| Blank, H. F. | 64 | Knigge, Ed. | 9 |
| Blasewitz, Julius | 65 | Koilju & Co. | 58 |
| Blechmann & Söhne | 18 | Krafft & Jenckel | 8 |
| Brandenburg, Rich. | 24 | Kriegsmann & Co. | 14 |
| Brockhausen & Cie. | 62 | Kuntzendorff, Gust. | 7 |
| Busch, Alf. Th. | 69 | Kymmel, C. L. | 21 |
| Checkbüch.-Verkauf | 63 | Laerum, H. | 13 |
| Chertek, F. | 29 | Liss, Robert | 48 |
| Danielsen, D. | 38 | Loss, Alex., & Co. | 27 |
| Danziger, Herm. | 36 | Löwicke, C. | 40 |
| Dawajnowsky, Alex. | 42 | Lubelsky, S. | 38 |
| Deubner, J. | 34 | Lundmann & Co. | 32 |
| Edelberg, L. | 62 | Lühr & Co. | 65 |
| Eggert, E. v. | 43 | Lyra, August | 6 |
| Erhöhte Preise der Plätze des Stadt- Theaters. | 57 | „Mahjas Weesis“ | 45 |
| Ernässigte Preise d. Plätze des Stadt- Theaters. | 61 | Marggraf | 47 |
| Feitelberg, Moritz | 36 | Martersteig, Director | 17 |
| Fimian, Emil | 27 | Mühlens, Ferd. | 52 |
| Gabaj | 56 | Mündel & Co. | 25 |
| Gewöhnliche Preise d. Plätze d. Stadt- Theaters. | 55 | Mündel, J. W. | 35 |
| Gizycki, v. | 20 | Nathansohn & Bern- heim | 42 |
| Grünwaldt, Ed. | 38 | Neldner, P. | 3 |
| Haffelberg, Chr. | 18 | Niehoff, F. | 70 |
| Hansen, Jac. | 11 | Nogaler, W. | 71 |
| Hebenschperger & Co. | 78 | Oestberg, J. | 26 |
| Heinrichsen, Aug. | 54 | Oper u. Operette | 75 |
| Herzenberg & Meyerowitz. | 72 | Ossipow, J. | 16 |
| | | Personal-Verzeichn. des Stadt-Theaters | 49 |
| | | Petersen, H. | 26 |
| | | Pinck, John | 9 |
| | | Plates, Ernst | 37 |
| | | Plates, Kalender | 33 |
| | | Plath, C. F. | 12 |
| | | Prowodnik | 46 |
| | | Puls, Ph. | 60 |
| | | Pulver, Wilhelm | 62 |
| | | Redlich, J. | 10 |
| | | Robinson & Co. | 65 |
| | | Rohloff, A. | 68 |
| | | Rosenthal, L. | 20 |
| | | Ruth, Wilh. | 36 |
| | | Saatschy & Man- gouby | 66 |
| | | Sager, Ewald. | 58 |
| | | Sawitzky, J. A. | 30 |
| | | Schmidt, Georg | 28 |
| | | Schwabe, H. P. | 50 |
| | | Schubert, M. | 56 |
| | | Schulz, C. | 76 |
| | | Schweinfurth, Ludw. | 74 |
| | | Seelig, Chr. | 52 |
| | | Simsohn, Max | 28 |
| | | Siesenberg, Andr. | 6 |
| | | Sogojanz, A. S. | 18 |
| | | Stadt-Theater, Co- mité etc. | 5 |
| | | Stahlberg, M. | 58 |
| | | Stritzky, C. | 51 |
| | | Tennisohn, F. | 42 |
| | | Thal, Louis | 28 |
| | | Theater-Courier | 53 |
| | | Thiel, W. | 12 |
| | | Urbaine, Lebensver- sicherung 1. Deckel | |
| | | Waldschlösschen, Brauerei | 39 |
| | | Weidtlandt, W. | 43 |
| | | Wetterich, Adolf | 29 |
| | | Wiessner, Richard | 73 |
| | | Wissor, Leo | 40 |
| | | Wittkowsky-Quer- feldt & Co. 2. Deckel | |
| | | Wolfschmidt, A. — farbige Einlage- Blätter. | |
| | | Zur Wiedereröffnung des Stadt-Theaters (Gedicht) | 31 |

Telephon 590.

Prämiirt: Florenz.

Atelier für Fotografie

Hebensperger & Co.

Aufnahmen täglich von 9—5 Uhr.

Prompte Lieferung jeder Bestellung in **einer** Woche.

Specialeinrichtung für Vergrößerung jeder Art.

Aufnahmen von Fabriken, Villen etc., sowie Gruppen in unbegrenzter Personenzahl kommen mit unserem neu construirten Projections-Apparat (patentirt Paris 1894) zur Ausführung.

Hochachtungsvollst

Hebensperger & Co.

Ecke Alexander- u. Elisabethstrasse.

„Excelsior“ Grand Champagne,

prämiirt auf der Chicago-Weltausstellung
als anerkannt bester russ. Champagnerwein.

„Excelsior“

der

Allerhöchst bestätigten Societé Vinicole à Odessa.

Der Verkauf dieses nach der in der Champagne üblichen Methode zubereiteten Champagnerweins findet in sämtlichen bestrenommirten Weinhandlungen statt.

Aufträge von Seiten der Herren Weinhändler auf den „EXCELSIOR“ zur prompten Effectuirung nehmen stets entgegen

Wittkowsky-Querfeldt & Co.,

alleinige Vertreter des Champagnerweins
„EXCELSIOR“ für Liv-, Est- und Kurland,
sowie für das Wilnasche Gouvernement.