

26.
N. 1-

Räkning för Kongl. Academiens Perno aflöring
under, för det 2^{da} af 3^{de} Quartalet.
pro A. 1706.

Debet

Utlästa

Andra quartalet brötes af
Kongl. Statskontorets assignation
af den 27. Augusti A. 1706 till
Landskänslort i Östergötland - 2517: 16.

Tredje quartalet sammanlades
af Kongl. Statskontorets assignation
af den 11. Septemb. A. 1706
till Landskänslort i Östergötland - 2517: 16.

Summa 5035: -

Credit

Jilkrant

Defteringen.
 Centonaten som inuufälld för
 Rignuudfukt, blö etc. 50:11/2
 Lage som Landhåndsmaåttorn inuufälldt, å 1/2 procento — 75:16 1/2
 Prop. i 1706 åf 3^{de} Quant. ————— 125:28

Academia Opaten.

H. Profen. Johan Folkers råyrel
 till Kapuåttorn, Frostmuot H. Werner
 Grönqvittens of 19: Novemb. 1706 in
 Capuåttorn 132:—
 H. Profen. Palmrot Rånmiit
 andra quartalet, of 12: Octob. År 1706: 138:19
 H. Profen. Carl Esulten, of 10: Novemb.
 År 1706, of andra of Endis quar-
 talet 277:6
 Rånmiitorn, Mont. Jac. Manot
 of andra quartalet, of 28: Octob. 1706: 49:—
 ————— 596:25

Transport: 722:21:—

Credit

Jilkrant

Transport: 722:21:—
 Remitterat C^o: Wäyrel i Prag
 Jettuigt, N.

1706
 27: Octob. nu Jandres Mannus Jacob
 Weylants råyrel på H. Johan Wittki
 i Liza, 1225² R^o, som g^o med
 2. procento Lage 2500:—
 Dito H. Went Loreniet. Ertmans råyrel
 på Rånmiitorn, Killefelt i Se-
 vel, på 450: R^o, of 900:—
 23: dito, H. Bruynwisch råyrel på An-
 ton Thiring i Liza, 300: R^o + 1000:— 4000:—

Extraordinarie

Of H. Academiens ofogrlige Jettu-
 ordning å utbetel,
 vil i Capuåttorn 200:—
 Prop. i 1706 åf 3^{de} Quant. 100:—
 Rånmiitorn i ofogrligt Post: 10:—
 Prop. i 1706 åf 3^{de} Quant. 2:11:— 312:11:—

Stockholm
 20: Novemb. År 1706.
 Summan R^o 5035:—
 Hind. Westerling.

Räkning för 1^{sta} 2^{dra} och 3^{de} Kvartalet af Kongl. Per-
sonl. Academiens aflöning, Mått, ,
pro An. 1707.

Diebstahl

Debet.

Första Kvartalet beöpn, r. Kon. Kongl. Skatt:
Contorets assignation of d. 29: Martij. ct.
1707, Le Landt. Rättsmästare, Hittlon,

Costor 2517. 16.
Expenserne 200. - 2717. 16.

Andra Kvartalet, r. Kon. Kongl. Skatt:
Contorets assignation of d. 20: Junij
1707, Le Landt. Rättsmästare, Käre,

Costor 2517. 16.

Tredje Kvartalet, r. Kon. Kongl. Skatt Conto:
rets assignation of d. 9: Octob. ct.
1707, Le Landt. Rättsmästare, Käre,

Summa 2517. 16.

Summa an 2717. 16.

Credit

Jilfr. ut.

Läkningarna.

Centonaten som i Läshuset är in-
utfallen för sig Mandfäst, Blöter

| | |
|----------------------|---------------------|
| af första quartalet | 25: 5 $\frac{3}{4}$ |
| andra dito | 25: 5 $\frac{3}{4}$ |
| Anders dito | 25: 5 $\frac{3}{4}$ |
| 75: 16 $\frac{1}{4}$ | |

Vage som Lædts Läshuset är
inutfallit, à 1 $\frac{1}{2}$ procento,

*Proportio, nemt i
d. h. g. 2000*

| | |
|----------------------|---------------------|
| af första quartalet | 40: 2 $\frac{1}{2}$ |
| andra dito | 37: 2 $\frac{1}{2}$ |
| Anders dito | 37: 2 $\frac{1}{2}$ |
| 116: 7 $\frac{1}{2}$ | |

191: 26

U. Academia Statens

H. Professor Palmroth, af första
quartal, af 24 grutter af 24:
Maj A. 1707

Dito, af andra quartalet, nuot
af 24 grutter af 24: 3. Augusti 1707

H. Professor Conrad Qvensel
nuot.

Transport: 277: 6. 191: 26

Credit

Jilfr. ut.

Transport: 277: 6. 191: 26

nuot Actuarien Valuif qvot:
bens af 26. Novobr. 1707.

177: -
454: 6

Remitterat i guld, utläggor
för Jilfr. ut.

1707

20. Maj, nu H. Öfver Inspekt. Jostini
Müller nägl hi d. h. Broder Gerssa:
Mestren Jean Müller i perno, ev. 200

31. Maj, Jandred Mäns: Giramis ex Grij
nägl hi H. Biring i Siga ev. 1150: 2300

6. Aug: H. Jandred Mäns: Jandred
nägl hi Läshuset, Johan Ö
i perno, ev. 650:

Dito Jandred Mäns: Fahlbergs till
Ladman i perno Frauenstein 1000:

7. Aug: af U. Academia Läshuset
H. Otter nägl, hi H. Läshuset: Vög
Galt, nuot Jandred Mäns: Weilandt
grutter. 600:

3. Novobr: nuot Fito H. Weilandt grutter
Lædts nuot hi Jandred Mäns: Weilandt
man nägl: Kevel. 2042: 6. 672: 6

Transport: 7438: 6

Credit

Pöhlner

Transport: 7738:16.
Extraordinaire

Öftra Kongl. Academiens öfögliga
förordning af följande

Quop. i 1707
äfers 3. 2. 1. 2.

| | |
|--------------------------------|--------------|
| for utafs profen | 200:- |
| for mig bestidte | 100:- |
| i Portret de Krubben | 10:- |
| Katzenuruzan | 4:- |
| | <u>314:-</u> |

Summa R. 7752:16.

Sokholm
78: Nov. 1707.

And. Wetherling

Räkning för Kongl. Academiens Medel
 i Pernou sin inkommande
 år 1708 och utflöden.

Armb.
 Ygbördes

J. K. 15

A. I. Kvartalet af 1707 upå Löf. Dr.
 löpta af Kongl. Statthöfdets
 omignation af d. 6 Februarij
 1707, som ärode förbrukade
 af Prea upå Löf. Dr. af Dragen, 1510: lb.

A. II. Kvartalet af 1708: upå Löf. Dr.
 utmärkt Kongl. Statthöfdets
 omignation af d. 9 Aprilij 1708,
 löpta —————, 2517: lb.
 Expenserne —————, 200: —————
 2717: lb.

Summa (D. 1) 4228: —

Utgiften i Riksdagen

af Rättningem

Centonaten af 1^{de} Quartalt. 25: 8³/₄

1/2 pro Cento Lage ——— 22: 21

Academien disponerat ——— 140: —

200. # 10.

Exp. i 1^{de} Quart. ——— 107: 26³/₄

Centonaten af 2^{de} Quart. ——— 25: 8³/₄

1/2 pro Cento Lage ——— 40: 24¹/₂

Exp. i 2^{de} Quart. ———

65: 30: ————— 253: 29³/₄

Remitterat

1708 3^{de} April

3000 R. Weilandt att betala

Revel ——— 1300: — *

318 Maj samtalbet ——— 1000: — *

315 Maj Runt. Skraggen:

skickat till R. Högskolan, 1136: 24 *

————— 3436: 24

Utbetalte Råfver

af R. Akademien, em mig

Drager nöjlon

————— 3090: 21³/₄

Transport. ——— 3090: 21³/₄

prop. R. Professor Folkenwärd em — 213: 12

Frakt. R. Professor Broms em — 20: 12 1/2

prop. R. Professor Qvenstedt ——— 50: —

R. Prof. Broms em. för R. Professor Holstenius ——— 100: —

prop. R. Professor Aureus em — 50: —

2. fall R. Prof. Molin & Runt öfver Draggittern Le Hörd utlösa, 11: 25¹/₂

————— 445: 27¹/₂

3 + 4136: 16¹⁴/₁₅

Saldo af fallit Le 31. Julij af R. Akademien, mot R. ———

91: 15¹/₁₀

Summa ——— 4228: —

Urbörden

1785

Utgållit och förräntat
 Lödunghuset

—

91: 15 1/2

2^{da} Kvartalet belöpta och
 Kongl. Statkontoret utlyt:

ration of 7^{de} Julij 1708 — 2517: 16: —

Summa — 2008: 31: 11: —

Stockholm
 1785

Räkning för 3^{de} Quartalet af Kongl:
Permbüch Academiens löningurde
pro A:o 1708.

Debet

Debet

Octagrd Megälningen af Ort andra
quartalet som belöper räkna ut i öf:
inropade räkning De dato den 15:
Septembrij 1708, Rauebl. Cd. 218: 14.

3^{de} Quartalet belöper räkna Kongl:
Statskontorets assignation af den
13: Octobrij A:o 1708, li R. Kautman.
Adlerbreuh. 2517: 16.

Summa Cd. 2735: 30: -

Credit

Debet

Debiturungen

Centonalen 25: 5³/₅

Academien för bino:

SW.HW. nerat af 2^{de} cåstru 300: - " 525: 5³/₅
Imp. i deo Quart: -

A: 1708 d: 1: Octobrj

Exkursat til Joubert Maurus H. Weilandt för i Thadseur pour Jours Carillerne i kevel til Wuzf. Academi en igårstolen, af retten af det andra quartalet. 218: 14 +

Jus: Octobr. samvaldets

Lic. buren H. Weilandt en Jours Carillerne inägvas i Revell. 1584: - 1802: 14.

Offu Professoren os Academie Läubningspöred Jöglänt H. Conrad Avenfels en ny drogusnäglon en itotalt til följande

Amubf.

Transporte 2127: 14³/₅

Credit

Transport: 2127: 14³/₅

H. Professor Johan Folcher. 200: -

Quersel. ~~.....~~ 20: -

Commiss. Wingeflykt en H. Von Osvengeley näg. 100: - +

Commiss. Palmshaus en H. Mat. bing Ringman näg. i affsag en in nägrel af 100: Jof. J. 176: - +

Den Carta Sigillata Recognitionen af Thadseur inägvas rätthjften för H. Professor Avenfel. 0: - 2: 564: -

Den itotalt af H. Professor Ingmund Brons nägrel af den 20: Septemb: 1708: 40: - 604: -

Postrensningar af H. Professor för H. Lea afst. in C. 4: 00³/₅
Imp. i. A. Quart. 1708.

Summa Debet Credit. 2127: 14³/₅

Stockholm
d: 13 Nord b.
A: 1708.

Hind. Nesterling

Utgiften afkastningen

Julest

| | | |
|-----------------------|---------|--------|
| Centonaten | 25: 5/8 | |
| 1 1/2 pr. Centon toge | 37: 24 | |
| | | 62: 30 |

Remitterat

1708 9/17 Julij

* H. Spitzmägere li H. Kon: perno, al pari af Loralab 1550: -

Utbetalte Paster

af H. V. Academiens på uing drag: en månglän

| | | |
|----------------------------------|---------|---------------|
| prop. H. professor Folkers mågl | 211: - | |
| F.B.W. prop. H. professor Bromus | 220: - | |
| Wiede - H. professor Qvenself | 138: 19 | |
| H.B. And. Lito cū | 100: - | July. Post: - |
| And: Kapm. i Lev. Lito cū | 88: - | July. Post: - |
| prop. - Lito cū | 60: - | |
| | | 767: 19 |

1. Förhänt vid afstämning Örebro
 af Loralab afslutad af deputat, 10: -

Prop. i 1708 afsl. 3. i 2. kvart: 2390: 17

Högallit till en månglän utbetalning cū
 ero. doc. D. le H. Acad. i utlöse, som
 en månglän cū protestorad 218: 14 1/2

1715 Septemb: Summa 2608: 31 1/2

1708: And: Wetterling

X.5.

10

Räkning för 4^{de} Kvartalet af V. Akademien
i Penoa aflösning, pro A.º 1708.

Debet

af fru Bengt. Skattkontoret utly-
natron af d. 17. Decbr. 1708
börjessumman kvartal ut
ref. 3

2517: 6:

af

Credit

aflästningen

| | |
|-------------------------|-----------------------------------|
| Centralen | 25: 5 ³ / ₄ |
| Erub. Fruurigen | 1007: — |
| 2. pro fest. lage | 30: 6 ² / ₅ |
| V. Akademien disponerat | 140: — |
| <hr/> | |
| | 1202: 12. |

Utbetalte Käper af fru Bengt.
Akademien en utlydrag
enägla, af

| | |
|------------------------------|----------|
| H. Professor Solcher | 140: — |
| H. Professor Schulten igu: | |
| ung & Odelsfröim | 138: 19. |
| H. Öfverst. Roy förmeddarten | |
| W. Schwengel in iguuan | |
| H. Frank | 40: — |
| Häufvud. Ringman iguuan | |
| Comit. Kalmsträuch | 48: — |
| Fundat. Man. Christian Lijon | |
| iguuan H. Walerij | 60: — |
| <hr/> | |
| | 426: 19. |

AB. vid min utlydrag
1708, i Debet. —

Transport: ~ 1028: 31.

Transport: ~, 1028: 31.

Remitterat

1709 d 2 Marsij: gnuom H. Weij

landt en keel ——— 400:—

Ido d 9. Marsij ——— 400:—

880:—

————— + 2508: 31:—

Saldo tyfallet som uti räkna

in Kungl. Skatt och Lagob, af

res B

8:17

Summa C, 2517: 6.

Stockholm d 14 Maj

A. v. 1709.

And: Wetterling

Räkning för 1:^{an} Quartalet af Kongl. Academiens i Pernou aflöning, pro A:^o

1709.

Debet

Jes. 1709

Saldo optaget som inkom i betalad
 efter öfverfänd räkning af den
 14: Maj 1709, af 1708 öfver fördr
 quartal, af _____

G: 17: -

Öfver Kongl. Statskontoret samig:
 nation af den 22: Martij 1709
 belöpta för 1:^{an} Quartalet

af löry 2517: 6.

Expenserne 200: -

2717: 6.

Summa med 2720: 1: -

Credit

Debet

Infästningen

| | | |
|---|------------------------------------|-----------|
| Centonaten | 25: 5 ³ / ₄ | |
| <i>Prop: i de</i> 1 ¹ / ₂ pro Cent Lage | 40: 25 ¹ / ₂ | 65: 31: - |

Åfter Congl. Consistorij Academici
cå mig dragur någån, utbetalt,
af

| | | |
|---------------------------------|--------|--------|
| H. Professor Solcher | 200: - | |
| H. Professor Aussen | 44: - | |
| H. Professor Qvensel | 108: - | |
| H. Professor Holdenus | 136: - | |
| H. Cammal. Jæder | 100: - | 648: - |

Remitterat

C. någån iguon H. Paulus Mannus
Brüderwisk af d. 14 Maj 1709, te cost
H. Antoni Thiring i Liza, cå 1000:
af Cå de β., godt *Debet* 2000: -

Saldo befälit til nästa quartal 12: 2: -

Summa in Cå 2726: 1: -

Stockholm
den 26. Octob.
1709.

Gind. Westering.

Räkning för 2:^{da} Quartalet af Congl. Academiens
i Perno aflöning, pro A. 1709

Debet.

Debet

Befälningen af Ort för sa quar:
Sålet optogd 12: 2: -

Åfter Congl. Statskontoretts assignation
af den 8. Septemb: A. 1709, &c.
om sig andra quartalet 2517: 6: -

Summa in Cå 2529: 18: -

Credit

Infästningen

| | | |
|---|------------------------------------|-----------|
| Centonaten | 25: 5 ³ / ₄ | |
| <i>Prop: i de</i> 1 ¹ / ₂ pro Cent Lage | 37: 25 ¹ / ₂ | 62: 31: - |

Lån som Congl. Academiens
disponerat i d. 3:^{de} Kåst 44
af

| | | |
|--------------------------|--|------------|
| <i>Prop: i de</i> 100: - | | |
| <i>Prop: i de</i> 66: 21 | | |
| <i>Prop: i de</i> 0: - | | |
| <u>172: 21</u> | | 235: 20: - |

Transport: 235: 20: -

Quotum: ~~~~~ 235: 20

Vrö Kongl. Consistorij Academi
ca mig äro i nöd, utbetalat
M.

- H. Professor Auserén 98: -
- Ido 40: -
- H. Professor Braun 70: -
- H. Professor Qvensel 160: lb.
- H. Professor Wilde 200: -
- H. Professor Holstenius - - - 90: -

658: lb.

Remitterat

ignovir H. Jacobus Maurus Weij =
cont. framiggen hand originalqvitt,
ten. de dat d. 12: octob. 1768^{da} i fura =
säst, M: ca 120: -

1635: -

ut i affpouningon afflörd -
Lrop. i d. h. Lundt. -

2: 14.

Summa ~~~~~ 2529: 18.

Köbenhavn
7: 10: 1768
virog

Hind. Westerling

[Faint, illegible handwriting, likely bleed-through from the reverse side of the page]

[Faint handwriting, possibly a signature or name, located in the lower-left quadrant]

Räkning för Sjätte Quartalet af Kongl. Akademien i Pernou
afslutning, no 1710.

Debet

Hjelpent

Credit

Fickent

af Räkningen

af Kongl. Statskontoret
Assignment af den 20:
Maj 1710, belöper för
quartal med Expense:
Kunniugens Le med

| | |
|-------------------|----------|
| Contonaten | 21: 21/2 |
| Lage | 45: 20/2 |
| af afförat de mig | 66: 21/2 |
| af förat | 134: 5/2 |

A: 1710
 712: Julij og Augusti Kontort
 Es Banco Exkurs
 Le L. Professor Qventel 2233: 40/2

2367: 16.

Summa 2367: 16.

Stockholm den 9 Augusti
A: 1710.

Hind: Wetterling

D. Molins & Lingens
of Copierde

Kongl. Räkensk.

År till förordet inkommit skat
af besattningarna i denna
Religions- och Regerings

af skat
7195 - 10 $\frac{11}{25}$

| | |
|---------------------------------------|--------------------------|
| Summa af 2 ^{de} aflymnaderna | - 4457:31 $\frac{1}{25}$ |
| | x 9014:14 $\frac{2}{5}$ |
| <hr/> | |
| De Räkensk. post. aflymnaderna | 8472:17 |
| | 1277: 3 |
| | <hr/> |
| | 7195:10 $\frac{11}{25}$ |

År till förordet inkommit de
extraordinära medel till Räkensk.
minns af Kongl. Räkensk.

600: -

alltså min² af förbehållt, och
Räkensk. vid följande utgång
vitt af Räkensk.

18: 24

13 $\frac{27}{25}$

7813:24 $\frac{24}{25}$
Stockholm 26
Linné

Lernou
 Debit

| | | | | |
|---------------------|-------------|--|------|---------|
| N ^o 702 | g 20 Octobr | till Keimery | 600 | 8 4/2 |
| | | g ^o Prof. Folkers portion | 542 | -12 |
| | | g ^o Prof. Aufsen dito | 470 | -16 |
| | | Discretion till X X. [GW] | 400 | - |
| | | Dito till g ^o Weyberling | 50 | - |
| | | andras utgifter för min ankomst | 12 | - |
| | | g ^o Landt i g ^o famerhieln | 460 | -24 |
| | | för g ^o D. Bravin till salmar | 126 | - |
| g 11 | Xov. | till g ^o Krimrod | 3000 | - |
| | | få g ^o Prof. Aufsen wägnar till en Propi | 266 | -21 1/2 |
| g 19 | Dec: | en affign till Posten i Kewal | 500 | - |
| 31 | Dito | till Posten i Lernou g ^o Frost | 600 | - |
| | | för g ^o Lew. Fund. wägnar till Hudw. | 80 | - |
| | | i g ^o D. Mob. wägnar till Mad. Mörling | 20 | - |
| | | afskrifningen för 6 hanta Cyllita af Kig. v. Gumb | 78 | 12 1/2 |
| | | till g ^o Preenhag i Keimery wägnar för af g ^o wägnar | 3:30 | - |
| N ^o 1703 | g 6 | Marchii en wexel till Posten i Ryzal | 500 | - |
| | | De wägnar till wägnar beständna | 100 | - |
| | | wägnar posten i g ^o wägnar | 3-4 | - |

Marchii 1703

78 131 24 1/2

Molin

N^o 2 quittent of dyen 20 Octobr. 1703.

17v

[Faint, illegible handwritten text, likely bleed-through from the reverse side of the page.]

118

LIEBET.

| | | |
|----------------------------|------|-----|
| Doctor Moberg | 647 | 27 |
| Prof. Folker | 289 | 25 |
| Prof. Aijela | 264 | 15 |
| Govt. Braun ² | 172 | 8 |
| Prof. Liu ² | 432 | 30 |
| Prof. L ^o berg | 144 | 21 |
| Lundstr. Lamenh. | 247 | 12 |
| Prof. Fahlenberg | 230 | 8 |
| Prof. Palmroth | 230 | 8 |
| Prof. Larvins [?] | 432 | 30 |
| Just. Fündel | 231 | 20 |
| Spindler's house | 102 | 30 |
| Spindler's house | 102 | 30 |
| Spindler's house | 102 | 30 |
| Spindler's house | 25 | 124 |
| Spindler's house | 31 | 2 |
| Spindler's house | 40 | — |
| Spindler's house | 330 | — |
| Spindler's house | 4060 | — |

N^o 3. quittent of *Hydr. g. r. otob. 1703.*

18v

14

Prof. Geo. L. ...
The ... of ...
1877

The ... of ...
1877
1878
1879

On ... of ...
1877

The ... of ...
1877

~~January 1877~~

George ...
1877

Royl Acad. i Lerow Kikning med S. Laur. Molin,
 för den tjejen af 1703, hwaraf original räkningen är jämförd.
 DEBIT

For restaurant af år 1700
 1701
 1702

ors af Royl Statskont. Affigment — 5000: —

for första quartalen 1703 — 2517: 16

Extrordinarie medlen — 200: —

Summa 7717: 16

Lerow d 15 November 1706

Conrad Quensfeldt

CREDIT.

Billant
 20
 7
 05

329 Aug. för G. Fr. Moberg till Med. Morby — 20: —

Prof. Afsen till Falu. — 264: 12

Prof. Falcher till dr. Broder — 500: —

Dr. Jon p. Wexel — 432: 10

Dr. Jon till Lest. serios. — 200: —

Dr. Zalmroth p. Wexel till Thels — 340: 30

Dr. Fahlen. dito af till G. Fahlb — 350: —

29 Sept. Wexel genom Hordelof till Riga — 3722: —

Dito till Koller — 67: 12

25 Sept. Lundth. Jensenh. — 207: 8

Centuri af löningarna — 75: 5

Wexellage af dr 5000 3/4 p. Cento — 50: —

af första quartalen dito — 25: —

till Riga ad 1/2, kost barfot af 25 Sept — 56: —

Discretioner — GW. 200: } — 420: —
 SH. 120 }
 LM. 100 }

Hörspr. af under 1706 — 19: —

2^{da} Molin portioner, af dr 5000: — 750: — } — 962: 27
 första quartalen — 212: 27 }
 4: 7712: 8 —

Dr. Molin Balance — 5: 3

7717: 16

Royal Signationer

No. 1702

$\begin{matrix} \text{of 15 Sept. for July 1700} \\ \text{July 1701} \end{matrix} \left. \begin{matrix} \text{4503: -} \\ \text{4503: -} \end{matrix} \right\} \text{for } \begin{matrix} \text{June} \\ \text{July} \end{matrix} \text{ 1701 } \left. \begin{matrix} \text{4957: 13} \\ \text{11} \end{matrix} \right\}$

of 28 Aug. for July 1702 - 4055: - - - 4014: 14 $\frac{5}{8}$

of 12 Sept. Extraord. - - - 600: - - - 600: -

No. 1703

$\begin{matrix} \text{of 21 June: a for King} \\ \text{for 1700 before 1702} \\ \text{of for 1702} \end{matrix} \left. \begin{matrix} 5000: - \\ 5000: - \end{matrix} \right\} \rightarrow 4950: -$

of 12 Sept. for 1703 for sequent 2517: 16 - - - 2492: 10 $\frac{5}{8}$

into bill - Extraord. - - - 200: - - - 200: -

of 12 September under quart: 2517: 16 - - - 2492: 10 $\frac{5}{8}$

No. 1704

of 21 Januarii: traditio quart. 1703 - 2167: 16 - - - 2145: 26 $\frac{7}{8}$

of 24 Martii for the quart. 1704 - 2517: 16 - - - 2492: 10 $\frac{5}{8}$

of 10. Extraord. - - - 200: - - - 200: -

of 2 Sept. under quart. 1704 - 2517: 16 - - - 2492: 10 $\frac{5}{8}$

No. 1705

of 17 Martii traditio quart. 1704 - 2467: 16 - - - 2442: 26 $\frac{7}{8}$

of 8 Martii for the quart. 1705 - ^{2467: 16} 2467: 16 - - - 2442: 26 $\frac{7}{8}$
 of Extraord. 1705 - - - 200: -

Fortbringer på det indtal
som gik for Læge: Molin

for Kong Academi
i Pernou

Disponeret af Læge -

| | | | | |
|------|------|------|------|------|
| 1741 | 1742 | 1743 | 1744 | 1745 |
| 1746 | 1747 | 1748 | 1749 | 1750 |
| 1751 | 1752 | 1753 | 1754 | 1755 |
| 1756 | 1757 | 1758 | 1759 | 1760 |
| 1761 | 1762 | 1763 | 1764 | 1765 |
| 1766 | 1767 | 1768 | 1769 | 1770 |
| 1771 | 1772 | 1773 | 1774 | 1775 |
| 1776 | 1777 | 1778 | 1779 | 1780 |
| 1781 | 1782 | 1783 | 1784 | 1785 |
| 1786 | 1787 | 1788 | 1789 | 1790 |
| 1791 | 1792 | 1793 | 1794 | 1795 |
| 1796 | 1797 | 1798 | 1799 | 1800 |



SECRET

| | p | / |
|----------------------|------|------------------|
| Govt. Nobay | 311 | 27 $\frac{1}{5}$ |
| Molin | 212 | 27 $\frac{1}{5}$ |
| Folcher | 212 | 27 $\frac{1}{5}$ |
| Aufers | 138 | 19 $\frac{1}{5}$ |
| Braun | 138 | 19 $\frac{1}{5}$ |
| Dau | 138 | 19 $\frac{1}{5}$ |
| Jarowing | 138 | 19 $\frac{1}{5}$ |
| Palmrooth | 138 | 19 $\frac{1}{5}$ |
| Fahlmaning | 138 | 19 $\frac{1}{5}$ |
| Sieber | 138 | 19 $\frac{1}{5}$ |
| Matherat | 138 | 19 $\frac{1}{5}$ |
| Secret. Juntel | 74 | 8 |
| Expri. Com. Juhlüter | 49 | 16 |
| Section: de Secret | 49 | 16 |
| Junt. m. Bazouant | 49 | 16 |
| Swallow's House | 12 | 12 |
| Dweller | 14 | 27 $\frac{1}{5}$ |
| Short m. | 49 | 16 |
| Supend. interne | 346 | 16 |
| Centonales | 25 | 5 $\frac{3}{5}$ |
| Extrordinarie model | 200 | |
| | 2717 | 16 |

2297

Don. Kong. Trade mining in being: Arnow

| | |
|--|-----------------|
| Affignationerne for aaron 1700, 1701 | 4457: 31 |
| for aaron 1702 | 4014: 14 |
| Extrordin. indkom for alle de 3 aaron 600: — | |
| Judo alle fund af skat og — | 18: 14 |
| <u>Summa</u> | <u>9090: 27</u> |

N^o. 2. for det 3^{de} kvartalet af de
aaron, 1700, 1701, 1702. indkom Konge
skat indkom af affignationerne i summe af — 5000: —
Summa — 5000: —

N^o. 3. det fjerde kvartalet for A^o 1703
indkom skat af affignationerne indkom
Centonal Summa — 2707: 16

Don. Kong. Trade mining i being hede, Polat, hede
for det 3^{de} kvartalet af de aaron 1700, 1701, 1702.
N^o. 1. indkom af skat 18: 14. — af skat N^o. 2. — resten 5 p 8 og 8 —
de 18: 14. og blifve resten med aff. skat indkom i summe af 13 p 6 og 6.

Stockholm den 17 Mj. An. 1704
Laurent Molin. —

Quittens of G. H. Kant. of Professor by
Sover. Folk. of Dan of 19 Feb. —
Hilf dette summe indkom for alle de 3 aaron — 7813: 24
Summa — 1277: 3
9090: 27

L. Aarsen quittance — 4060: —
indkom indkom for indkom — 750: —
L. p. bygger till Landst. Hedeby — 120: —
Centonal af 5000 — 50: —
for af indkom indkom for skat — 14: 24
Resten till hede indkom indkom N^o — 5: 8
Summa — 5000: —

L. Aarsen quittance of 20 October, 1703 / p. Hedeby
dag at det summe quittance givet indkom
i summe af — 2717: 16 —
Grosser Professor till indkom indkom, att de indkom
resten 5 p 8 og 8 — altsi summe de 5: 8 indkom indkom
13 p 6 og 6.

Condit Im Kongl. Akademien

Anden quantitet för År 1703 med sin

penningarne —————, —————, 2492.10 $\frac{1}{3}$

Anden quantitet för År 1704, de stipend.

Dieterna Prof. uti skolan —————, 2195.26 $\frac{1}{3}$

Loheld, Pald

Prof. Dimberg —————, 220 —

Levet, Hermelin —————, 140 —

Åren till Eckerh, 60.

År 1700 grefning för de under Prof. — 100 —

Anden af Cassa publica

En balanse ifrån Gt Prof. Augusty uträkning — 5 : 8

Doch Below betalt —————, 300 : —

första quant. för År 1704 —————, 2492.10 $\frac{1}{3}$

Extremis under för skola å gret —————, 200 : —

anden quant. för första år —————, 2492.10 $\frac{1}{3}$

Prof. Lohelds uträknat. (part. sig. ch) — 10 : 20

Summa 10 598 : 21 $\frac{1}{3}$

År 1703

| | | | |
|------------|--|---------------------|---------|
| 2 November | Prof Falck | 4 | 212:27½ |
| 12 | Prof Samon | 4 | 100:— |
| 29 | Åbr. gyllen för brög. till NN: [OK] | 4 | 122:16 |
| 7 | min port för andra quast elst | 4 | 42:9 |
| | Prof. Fahlens Koller | År 52:17 | 4 33:— |
| | Tallo från 1678 inför mätning: N: 4 st. h. l. behelt. | 4 | 13:23 |
| | af Prof Falckers quittende mätning | 4 | 18:14 |
| | för min upför i skovant mätning: i gylt 1707 af 8 extron | 4 | 162:26 |

År 1704

| | | | |
|------------|---------------------------------|---|--------|
| 9 Febr. | ifrom Riga postfund | 4 | 1000:— |
| 16 | Prof Aijsen genom Salike | 4 | 260:— |
| 10 Martii. | Prof. Falcker | 4 | 199:19 |
| 18 Maji | dito af Frost | 4 | 200:— |
| 27 | Dr. Sen genom fogde. Peter fru | 4 | 80:— |
| | dito genom vald. d. v. g. v. g. | 4 | 80:— |
| 25 Junii | ifrom Riga | 4 | 1000:— |
| 14 | Dr. Kreckler i Lew | 4 | 2000:— |
| | för Prof. Fahlens till Swaben | 4 | 200:— |

Transport ————— 5725:6½

elste

| | |
|--|----------------------|
| Prof. Brömy | 5725:6 $\frac{1}{2}$ |
| 20 Juni 36 famen hielen | 106:5 |
| Dr. Ansen genom dr B broder | 92:— |
| Madame friberg | 40:— |
| | 6:— |
| 23 dito in wexel ifr. Paster. Frost | 200:— |
| 4: Juli i in affijer på Dr Hens | 100:— |
| Hill Köller i Riga | 37:20 $\frac{2}{3}$ |
| 16. inlett Dr. Palmarus affijer till b. S. Berging | 100:— |
| 4 Aug. Gasp. Müller | 400:— |
| 16. August. Hallpapp för Dr. Ansen | 100:— |
| 1 Sept: postkont. i Riga | 1000:— |
| omkostnader för inder lund för Götbl. b. | 12:— |
| Dito för andra kvartalet från Gelle | 7:— |
| 7: Gasp. Müller | 60:— |
| Dr. Brömy för 1704 för 1/2 quant: 210:22 $\frac{1}{5}$ under 201:6 | 411:28 $\frac{1}{5}$ |
| 13 Oct: Post i Riga | 1000:— |
| 25. in wexel från Lof Frost: <u>Jäts Falcken</u> | 200:— |
| affijer från Trade för ord. af 20 Sept & 8 Octobr. <u>Molin</u> | 100:— |
| Räts alljä in balanc från den transporten som förändrad | 900:45 $\frac{1}{3}$ |
| specifiserad till | |

Stockholm d 4 Novembri 1704
 Laurent Molin

Credit
 N^o. 1704 34. Nov. in off. P. 6
 in off. 25 Juli 1705 quittende
 wäning in Balans — 900.25¹/₂
 Nöck på Bibliotek wäning
 från 1698 in Off. P. 68:26 — 68:10
 Endis quartals aflöning för
 N^o. 1704 — 2442.27¹/₂
 Första quartals aflöning för
 N^o. 1705 — 2442.27¹/₂
 Bibliotekets inlösnings
 N^o. 1705 — 200:—
 Extraordinäre inlösnings — 200:—

15
 Debet — P. 68:26
 N^o. 1704
 24 Nov. br. G. G. S. Berging — 804.12
 26 Nov. gm. Jupp. Müller — 20:—
 27 Okt. Köller Lofvord — 14:21²/₃
 Postporto till Söder N^o. 1704 — 16:20
 N^o. 1705
 20 Maj Post Dir. Cron. Riga — 1000:—
 12 Dito G. G. S. Berging — 804.12
 G. G. Jupp. Müller — 200:—
 10 Juli: Lösbalt på G. G. S. 403:—
 3 Aug. off. ord. till Wiedel — 25:—
 6 Dito till G. G. S. Schiller 138.19¹/₂
 G. G. S. för. Ripsen i Wiedel — 50:—
 för G. G. S. Lösbalt till Wiedel — 66:21²/₃
 29 Sept. på Frösts wäning — 173:13
 30 Dito till G. G. S. Folke Lof. 2020:—
 G. G. S. Müller — 300:—
 Remitterandet från Gelle — 28:10¹/₂
 Julest. in G. G. S. Pringsjö affy. 150:—
 Andon om tyfningens hind Lofv
 Providence af ord. Lofv in för ord. 6
 Balansen lösbalt till Lofv. Folke. 33:23⁷/₃₀

Summa 6254.25¹/₂
 Wiedel 210 p. 1706. —
 Lofv. Schiller

Summa 6254.25¹/₂

N^o. 1705

Présent:

Le 25 Sept: vendue quart, 1705 - 2467:16 - 2442:26 $\frac{2}{5}$
 Le 17 Julii 1706. 3^{es} quart, 1705 - 2467:16 - 2442:26 $\frac{2}{5}$

N^o. 1706

Le 16 Aprilis foire quart. 2717:16.
 le 25 17:16 - 2492:10 $\frac{2}{5}$
 Extraord - 200 -

Le 27 May vendue quart - 2517:16 - 2492:10 $\frac{2}{5}$
 Le 11 Sept. 3^{es} quart - 2517:16 - 2492:10 $\frac{2}{5}$

N^o. 1707

Le 29 Martii foire quart. le 25 17:16 } - 2492:10 $\frac{2}{5}$
 Extraord - 200: }
 Le 20 Junii vendue quart 2517:16 - 2492:10 $\frac{2}{5}$
 Le 9 Octob. vendue quart - 2517:16 - 2492:10 $\frac{2}{5}$
 Le 6 Febr. 1708 foire quart. 1510:16 - 1485:10 $\frac{2}{5}$

N^o. 1708

Le 7 Apr. foire quart le
 Extraord -
 Le 6 Julii 2^{es} quart;
 Le 13 Octob. 3^{es} quart
 Le 17 Dec. 4^{es} quart

N^o. 1709

Le 22 Martii, foire quart le
 Extraord.
 Le 8 Sept. 2^{es} quart.

N^o. 1710

Le 20 May foire quart le. Excl. ship.
 Extra.
 Le 14 Sept. 2^{es} quart. Excl. ship.

Prin. Affin. Fines. Bazan. Massol. Broux. Schlyze.
 ou Extraord. Affin. riches.

Le 20 Febr. 1^{er} quart subvent. à 500.
 par Bibliothec. uet. transport
 Le 14 Sept. 1^{er} quart. pi. ott. quart.
 Restonde le 1^{er} de Maret.

Academie Luthiniana: Innoce for første quartalt 24 - 27
 No: 1703 hi con' forns af Professore. 1
 ifrø Gylberg
 i nogle hylde.
 af Prof. J.

| | Wittera | Arithm | | |
|--------------------|---------|---------|----|----|
| Profesor Moberg | 311 27½ | 308 23½ | 3 | 14 |
| Ekholm | 212 27½ | 212 27½ | 1 | " |
| Tolcher | 212 27½ | 210 23½ | 2 | 14 |
| Styreen | 138 19½ | 137 6½ | 1 | 13 |
| Graun | 138 19½ | 137 6½ | 1 | 13 |
| Jull | 138 19½ | 137 6½ | 1 | 13 |
| Carcotius | 138 19½ | 137 6½ | 1 | 13 |
| Palmerst | 138 19½ | 137 6½ | 1 | 13 |
| Faldemur | 138 19½ | 137 6½ | 1 | 13 |
| Tieberg | 138 19½ | 137 6½ | 1 | 13 |
| Mathemat. | 138 19½ | 137 6½ | 1 | 13 |
| Secret. Fandell | 74 8 | 73 16 | | 24 |
| Præsident Schläter | 49 16 | 49 | | 16 |
| Christm. de Kant | 49 16 | 49 | | 16 |
| Christm. Badzone | 49 16 | 49 | | 16 |
| Godtbyrdan | 12 12 | 12 8 | | 4 |
| Juncken | 17 27½ | 17 22½ | | 5 |
| Christm. St. | 49 16 | 49 | | 16 |
| Stipendiaterne | 308 16 | 308 16 | 38 | |
| Optonaten | 25 5½ | 25 5½ | | |
| Latvordmarie medel | 200 | 12 | | |
| <hr/> | | <hr/> | | |
| | 2717 16 | 2657 31 | 57 | 17 |

von der ferner vjenn 1700 - 1701. 1702.
Lutherer

Arbeiter

Arbeiter
11 p. unum

| | | | | | | | | | |
|-------------------|-----|---|---|---|-----|--------|---|----|--------|
| Professor Nobberg | 730 | — | — | — | 649 | 22 1/2 | — | 80 | 9 1/2 |
| Stolze | 750 | — | — | — | 750 | — | — | — | — |
| Solcher | 326 | — | — | — | 290 | 7 1/2 | — | 35 | 27 1/2 |
| Stufern | 298 | — | — | — | 265 | 7 | — | 32 | 25 |
| Bauer | 194 | — | — | — | 172 | 21 | — | 21 | 11 |
| Dau | 426 | — | — | — | 432 | 16 | — | 53 | 16 |
| Parovius | 426 | — | — | — | 432 | 16 | — | 53 | 16 |
| Lameen | 276 | — | — | — | 245 | 21 | — | 30 | 11 |
| Palmer | 260 | — | — | — | 231 | 12 | — | 23 | 20 |
| Tabler | 260 | — | — | — | 231 | 12 | — | 23 | 20 |
| Stöber | 163 | — | — | — | 145 | 2 | — | 17 | 30 |
| Seit. Kundell | 260 | — | — | — | 231 | 12 | — | 23 | 20 |
| Christmann | 116 | — | — | — | 103 | 8 | — | 12 | 24 |
| Christmann | 116 | — | — | — | 103 | 8 | — | 12 | 24 |
| Christmann | 116 | — | — | — | 103 | 8 | — | 12 | 24 |
| Wobley | 29 | — | — | — | 25 | 26 | — | 3 | 6 |
| Indreem | 34 | — | — | — | 30 | 7 | — | 3 | 29 |
| Gräffor | 50 | — | — | — | 50 | — | — | — | — |
| Gräffor | 50 | — | — | — | 50 | — | — | — | — |

4543 11
456 121

456 121

5000

5000

28

Siv 2^{de} - kvant 1709 - 7

Summa för Summa för vj och för gitt
 ra. Det vsta dr af förra gittens
 mon de ou l'ephad af dragt för
 Prof. Möberg 311. 27. - - 17-1.

| | |
|------------------------|--------|
| x Förlägen 212. 27. - | 11-21. |
| x Bröms 212. 27. - | 11-21. |
| x Bussee 138. 19. - | 7-27. |
| x Brauns 138. 19. - | 7-27. |
| x Dally - dito - | 7-27. |
| x Larsson - dito - | 7-27. |
| x Palmroth - dito - | 7-27. |
| x Färlennings - dito - | 7-27. |
| Liöberg 3 dito - | 7-27. |
| x Sundell 748 - | 4-2. |
| x Öhrén - | 2-16. |
| x Frisk - | 2-16. |
| x Jantz - | 2-16. |
| x 1/2 Bo Erylians - | 16. |
| x Föderen - | 20. |

107-30.

Den måst vid utdelning
 lagat: aqst.

Uträttning för Botikens och Kongl. Medicin. i Kronska
 Apotekets de råde utskeddne medel böra gitteras, och utmätta, för
 Jan bidt centonal och andra specificerade utgifter äro afdragna.

Doc. Moberg gitteras för afdragna centonal
 för Å. 1701. 623. 22 $\frac{3}{4}$
 för Å. 1702. 623. 22 $\frac{3}{4}$ utmättor 1209 - 19.

Prof. Molin gitteras 425. 22 $\frac{3}{4}$
 för Å. 1700. 425. 22 $\frac{3}{4}$
 för Å. 1701. 425. 22 $\frac{3}{4}$
 för Å. 1702. 425. 22 $\frac{3}{4}$ utmättor 1277 - 3.

Prof. Folcken gitteras för afdragna centonal
 för Å. 1701. 133. 20 $\frac{1}{2}$
 för Å. 1702. 425. 22 $\frac{3}{4}$ utmättor 542. 12

Prof. Huseen gitteras med inslutan af gift
 för clasta sigillata och de triguanul. gift.
 för Å. 1701. 231. 6 $\frac{1}{2}$ utmättor 470. 12.

Doc. Braun gitteras för Prof. Huseen
 för Å. 1701. 53. 4 $\frac{1}{2}$
 för Å. 1702. 277. 6 $\frac{1}{2}$ utmättor 298. 24.

Prof. Sall gitteras
 för Å. 1700. 277. 6 $\frac{1}{2}$
 för Å. 1701. 277. 6 $\frac{1}{2}$
 för Å. 1702. 277. 6 $\frac{1}{2}$ utmättor 806. 12.

Prof. och Kantast. Cammer gitteras
 för Å. 1700. 99
 för Å. 1701. Prof. Löw. 277. 6 $\frac{1}{2}$ utmättor 460. 24.
 2nd Löw 99

Prof. Falkenberg gitteras för Prof. Huseen
 för Å. 1701. 166. 10 $\frac{1}{2}$
 för Å. 1702. 277. 6 $\frac{1}{2}$ utmättor 407. 22.

Prof. Palmroos gitteras med inslutan af gift
 för clasta sigillata och afdragna centonal
 för Å. 1701. 166. 10 $\frac{1}{2}$
 för Å. 1702. 277. 6 $\frac{1}{2}$ utmättor 418. 24.

6116. 2 $\frac{39}{40}$ 5891. 25.

Transporteras -

250 Transport - - - - - 6116.7³⁰/₁₀₀ - - - - - 5891 - 25.

Prof. Laroccius qvitterar
 för Å. 1700. 277. 6²/₅
 för Å. 1701. 277. 6²/₅
 för Å. 1702. 277. 6²/₅ atministr. 806 - 120

x Prof. Siöberg qvitterar
 för Å. 1702. 277. 6²/₅ atministr. 268 - 24.

Secret. Fandel qvitterar
 för Å. 1700. 148. 16
 för Å. 1701. 148. 16 atministr. 432 -
 för Å. 1702. 148. 16

Skåmsk. Schüter qvitterar
 för Å. 1701. 99
 för Å. 1702. 99 atministr. 192 -

Janzén. Bagoncour qvitterar
 för Å. 1701. 99
 för Å. 1702. 99 atministr. 192.

Leijonh. de Marsel qvitterar
 för Å. 1701. 99
 för Å. 1702. 99 atministr. 192.

Boel byråman Brendekas qvitterar
 för Å. 1701. 24. 24
 för Å. 1702. 24. 24 atministr. 48.

Köpen. Biskop Er qvitterar
 för Å. 1701. 29. 22²/₅
 för Å. 1702. 29. 22²/₅ - - - - - 57. 20

Lindsk. Löns för 1702. 99. - - - - - 99.

Ordin. afgifter för Carta Lyllata
 och de Lijungbygd för Kroff. Å. - - - - - 78. 12⁴/₅
 Leen. Braun, Kalmaroot, Fablemings - - - - - 12.
 D. Lorens Le H H. og annan gjord kostad - - - - - 2. 15¹⁰/₁₀₀
 är: bejärd de kostar - - - - -

Summa 8472. 13¹¹/₂₅ - - - - - 8472. 13¹¹/₂₅

Stockholm d. 20. November.
 Å. 1702. Laurent Molin.

Pernoviska et ademicis universitatibus mandata
debita

Con Ann: 1700,
 1701, 1702, 11 usf
 Smithgrund i den Lohisgr., 456 " 21 "
 Def i d' the 1/4 quartal
 En procentam i nyne
 Tage i Sund Götterborg
 the Storslöden för
 Lant i inturms i Löningsgr., en
 nom Sund i d' mnd L' An
 ders Grubb — " 19 " 16.
 Vrd Stipendione som i d' d' d'
 för en usf Lant i inturms
 11/2 procentum Lohisgr. " 38 "

Con Statut of Looza in Löningsgr
 the State commiss: — " 200
 Vesterling — — " 50.
 Lohisgrum till XX: — " 120.
 Con XX: X: — — " 100
 i nyne Tage i Sund Götterborg — " 25.
 Post-muningen i d' d' d' d' " 20 " 24.
 Räkningen under sin om Post-
 mingen i d' Collegierne, the
 Land Lant i inturms etc: — — " 6
 Lohisgrum i Lohisgr the Communion
 indij g'ntur, som i d' d' d' d' d' d'
 afuevas — — — " 4 " 18.

514, 5.

514, 5.

[Handwritten signature]

remitterade ut sicut ut supra Medre
 for G. Doct. Moberg le Mar. Moberg - 20 1/2 1/2
 Prof. Aupen le H. H. - 264 12 8
 Prof. Folier le H. H. - 500 -
 Prof. Sacc y^r Woyre - 432 10
 Prof. Sarcou. le Sup. Sarcovuy - 200
 Prof. Palmr. p^r Woyre or le Treely - 340 30
 Prof. Fahlen. do or le y^r Faltley - 350

 2107 20

Stockholm d. 29 Augusti
 Ann. 1703.

Laurent Molin

NB. Juy for minn profen duren iber fallen vordlyt
 at mi zwen Juch Gng. Goff. Excell. Cancellari
 Supplicera om vthoriff zis in lo. y^r Juch vordbra
 20. vthor andre Gng. Wthor 1. listland
 list - Judo luyff fath. fundlor 2. En
 Jis daja hrad - Jais. Daba dy minn vthor
 Salvig alvion - Sententij L. M.

1700
 1701
 1702

Academiæ Rhenanæ
 Anti
 Personæ

Copia

Royal Botanic Garden Edinburgh

Ann: 1700. 1701.

Credit
Professor Mo

| | | | | | | |
|------------|---|---|---|---|--------------|---|
| Anno 1701. | - | - | - | - | 12 60 | - |
| 1702 | - | - | - | - | 12 60 | - |
| | | | | | <u>25 20</u> | - |

Professors 10^d yearling Contribution 252

bliz resten 2268

Professor

| | | | | | | |
|-----------|---|---|---|---|--------------|---|
| Anno 1700 | - | - | - | - | 8 60 | - |
| 1701 | - | - | - | - | 8 60 | - |
| 1702 | - | - | - | - | 8 60 | - |
| | | | | | <u>25 80</u> | - |

10^d yearling contribution 258

bliz resten 2922

Professor

| | | | | | | |
|------|----------|-----|----|--------|-------------------|---|
| 1700 | - | - | - | - | 8 60 | - |
| 1701 | Feb 25 | Mag | Dr | Jurid. | | |
| | november | 4 | M. | 24 | 16 5 | |
| | | | | | <u>120 11 1/2</u> | |
| | | | | | <u>1087 5 2/6</u> | |

10^d yearling contribution

Academien i Bernau

1702

Debet

berg for

| | | | |
|--------------------------------|-------------------|-----|-------------|
| 1701 | invalide Contoral | 630 | — |
| 1702 | — | 630 | — |
| Dito for samme af Joner afvig. | | 797 | 12 |
| For alle de forde | | 270 | 20 |
| | | | <u>2268</u> |

Molin for

| | | | |
|--------------------------------|---|-----|-------------|
| Anno 1700 | — | 430 | — |
| 1701 | — | 430 | — |
| 1702 | — | 430 | — |
| Dito for samme af Joner afvig. | | 757 | 18 1/2 |
| For alle de forde | | 274 | 13 1/2 |
| | | | <u>2322</u> |

Skragge for

| | | | |
|-------------------|--|--------------------------|--|
| For alle de forde | | | |
| | | <u>resten 1004 5 2/6</u> | |

| Credit | | | |
|--|--------|-------------------|-------------------|
| Professor | | | |
| Anno 1701 | 25 May | 270 $\frac{1}{4}$ | |
| 1702 | | 880 | 1190 |
| Gr ^o of 10 ^l p ^r misses | | | 119 $\frac{1}{4}$ |
| | | | 1017 |

| Professor | | | |
|---|--|--------------------|---------------------|
| Anno 1701 | | 466 $\frac{21}{4}$ | |
| 1702 | | 560 | 1026 $\frac{21}{4}$ |
| Gr ^o of 10 ^l p ^r misses contribut. | | | 102 $\frac{21}{4}$ |
| | | | 924 |

| Professor et Doctor Medicina | | | |
|--|--|--------------------|---------------------|
| N ^o 1700 | | 500 | |
| 1701 | 4 ^{to} Minad: 24 Aug ^o | 223 $\frac{15}{4}$ | |
| Item | gr ^o of 22 Octobr ^o | 107 $\frac{10}{4}$ | |
| 1702 | | 500 | 1450 $\frac{26}{4}$ |
| Off ^o 10 ^l p ^r misses | | | 145 $\frac{26}{4}$ |
| | | | 1305 $\frac{26}{4}$ |

Debet
Folcher

| | | | |
|------------------------------------|---------|---|---------------|
| Anno 1701 | - - - - | - | 145.- |
| 1702 | - - - - | - | 440.- |
| Ord. Jonnes sig. af Jonnes adsigns | - - - - | - | 329. 10. |
| Gjætt alt forbræ | - - - - | - | 122 22 |
| | | | <u>1017.-</u> |

Auseen

| | | | |
|---------------------|---------|---|--------------------------------------|
| Anno 1701 | - - - - | - | 299 10 ³ / ₄ . |
| 1702 | - - - - | - | 280.- |
| Ord. Jonnes adsigns | - - - - | - | 301.- |
| Gjætt alt forbræ | - - - - | - | 109 21 ¹ / ₂ |
| | | | <u>994.-</u> |

Laurent. Braun.

| | | | |
|---------------------|---------|---|------------------------------------|
| Anno 1701 | - - - - | - | 59 21 ¹ / ₄ |
| 1702 | - - - - | - | 250.- |
| Ord. Jonnes adsigns | - - - - | - | 196.- |
| Gjætt alt forbræ | - - - - | - | 176 21 ¹ / ₄ |
| | | | <u>1305 21.</u> |

| Credit | | | |
|---|---------|-----|-------------|
| Profesor | | | |
| Anno 1700 | — — — — | 500 | — |
| 1701 | — — — — | 500 | — |
| 1702 | — — — — | 500 | — |
| Affär 10 ^{de} jänning contribut: | | — — | 168 |
| | | | <u>1680</u> |
| | | | 1512 |

| Profesor | | | |
|---|---------|-----|-------------|
| Anno 1700 | — — — — | 500 | — |
| 1701 | — — — — | 500 | — |
| 1702 | — — — — | 500 | — |
| Affär 10 ^{de} jänning contribut: | | — — | 168 |
| | | | <u>1680</u> |
| | | | 1512 |

| Profesor och Land 10 ^{de} | | | |
|------------------------------------|---------|-----|------------|
| Anno 1700 | — — — — | 200 | — |
| 1701 | — — — — | 700 | — |
| Affär contribution | | — — | 96 |
| | | | <u>960</u> |
| | | | 864 |

| Profesor | | | |
|---|---------|-----|------------|
| Anno 1701 från 25 Maj | — — — — | 396 | — |
| 1702 | — — — — | 500 | — |
| Affär 10 ^{de} jänning contrib: | | — — | 89 1/4 |
| | | | <u>896</u> |
| | | | 806 12 3/4 |

Debet 2
Dau.

| | | | | | |
|------------------------|---|---|---|---|-------------|
| Anno 1700 | - | - | - | - | 280.- |
| 1701 | - | - | - | - | 280.- |
| 1702 | - | - | - | - | 280.- |
| Præsumptio assignation | - | - | - | - | 491.- |
| Pro all foris | - | - | - | - | 181.- |
| | | | | | <u>1512</u> |

Sarcovius

| | | | | | |
|------------------------|---|---|---|---|-------------|
| Anno 1700 | - | - | - | - | 280.- |
| 1701 | - | - | - | - | 280.- |
| 1702 | - | - | - | - | 280.- |
| Præsumptio assignation | - | - | - | - | 491.- |
| Pro all foris | - | - | - | - | 181.- |
| | | | | | <u>1512</u> |

Cameer.

| | | | | | |
|------------------------|---|---|---|---|------------|
| Anno 1700 | - | - | - | - | 100.- |
| 1701 | - | - | - | - | 380.- |
| Præsumptio assignation | - | - | - | - | 278 24/100 |
| Pro all foris | - | - | - | - | 105 7 1/2 |
| | | | | | <u>864</u> |

Salmroot.

| | | | | | |
|------------------------|---|---|---|---|-------------------|
| Anno 1701 | - | - | - | - | 168.- |
| 1702 | - | - | - | - | 280.- |
| Præsumptio assignation | - | - | - | - | 262 21/100 |
| Pro all foris | - | - | - | - | 95 23 3/4 |
| | | | | | <u>806 12 3/4</u> |

Lebet.
Fahlenius.

| | | | | | |
|-------------------|---|---|---|---|--------------------------------------|
| Anno 1701 | — | — | — | — | 168. |
| do 1702 | — | — | — | — | 280. |
| Pinus assignation | — | — | — | — | 262. |
| Jar att fordra | — | — | — | — | 95 23 ³ / ₄ . |
| | | | | | <hr/> |
| | | | | | 806 12 ³ / ₄ . |

Söberg

| | | | | | |
|-------------------|---|---|---|---|---------------------------------------|
| Anno 1702 | — | — | — | — | 280. |
| Pinus assignation | — | — | — | — | 104. 21. |
| Jar att fordra | — | — | — | — | 799 12 ¹ / ₂ . |
| | | | | | <hr/> |
| | | | | | 1180. 6 ¹ / ₂ . |

Dimberg

| | | | | | |
|----------------------------|---|---|---|---|-------------------------------------|
| Jar till indet bekommint | — | — | — | — | — |
| Jar till fordra att fordra | — | — | — | — | — |
| Jar till resten | — | — | — | — | — |
| | | | | | <hr/> |
| | | | | | 709 9 ⁶ / ₇ . |

Eberhardt

| | | | | | |
|---------------------------|---|---|---|---|-------------------------------------|
| Jar bekommint almbet, jar | — | — | — | — | — |
| altja att fordra jar till | — | — | — | — | — |
| resten | — | — | — | — | — |
| | | | | | <hr/> |
| | | | | | 709 9 ⁶ / ₇ . |

Credit
Secretarius

| | | | | | |
|--------------------|---|---|---|---|-------------------------|
| No 1700 | — | — | — | — | 300.— |
| 1701 | — | — | — | — | 300.— |
| 1702 | — | — | — | — | 300.— |
| | | | | | <u>900.—</u> |
| offic contribution | — | — | — | — | 90.— |
| | | | | | <u>Res. rest. 810.—</u> |

Grattor

| | | | | | |
|--------------------|---|---|---|---|-------------------------|
| Anno 1702 | — | — | — | — | 200.— |
| Contribution offic | — | — | — | — | 20.— |
| | | | | | <u>Res. rest. 180.—</u> |

Deputat Mystrum

| | | | | | |
|--------------------|---|---|---|---|-------------------------|
| Anno 1701 | — | — | — | — | 200.— |
| 1702 | — | — | — | — | 200.— |
| offic contribution | — | — | — | — | 400.— |
| | | | | | <u>40.—</u> |
| | | | | | <u>Res. rest. 360.—</u> |

Deputat Mystrum

| | | | | | |
|--------------------|---|---|---|---|-------------------------|
| Anno 1701 | — | — | — | — | 200.— |
| 1702 | — | — | — | — | 200.— |
| offic contribution | — | — | — | — | 400.— |
| | | | | | <u>40.—</u> |
| | | | | | <u>Res. rest. 360.—</u> |

Debet

| | | | | | |
|-------------------|---|---|---|-------------------|--------|
| Anno 1700 | — | — | — | 150. | — |
| 1701 | — | — | — | 150. | — |
| 1702 | — | — | — | 150. | — |
| Penns assignation | — | — | — | 262 20. | — |
| Jar att fooden | — | — | — | 97 12 | 310. — |
| | | | | <u> </u> | |

| | | | | | |
|-------------------|---|---|---|-------------------|--------|
| Anno 1702 | — | — | — | 100. | — |
| Penns assignation | — | — | — | 50 10. | — |
| Jar att fooden | — | — | — | 29 22 | 180. — |
| | | | | <u> </u> | |

| | | | | | |
|-------------------|---|---|---|-------------------|--------|
| Anno 1701 | — | — | — | 100. | — |
| 1702 | — | — | — | 100. | — |
| Penns assignation | — | — | — | 117 5/2 | — |
| Jar att fooden | — | — | — | 42 26 1/2 | 360. — |
| | | | | <u> </u> | |

| | | | | | |
|-------------------|---|---|---|-------------------|--------|
| Anno 1701 | — | — | — | 100. | — |
| 1702 | — | — | — | 100. | — |
| Penns assignation | — | — | — | 117 5/2 | — |
| Jar att fooden | — | — | — | 42 26 1/2 | 360. — |
| | | | | <u> </u> | |

Resit
 Sant' Mapharun

| | | | |
|--------------------|---|---|--------------|
| Anno 1701 | — | — | 200.— |
| 1702 | — | — | 200 |
| | | | <u>400.—</u> |
| afjer Contribution | — | — | 40.— |
| | | | <u>360.—</u> |

Typographus

| | | | |
|--------------------|---|---|-------------|
| Ann. 1701 et 1702 | — | — | 100.— |
| afjer Contribution | — | — | 10.— |
| | | | <u>90.—</u> |

blijft over 90.—

Beelden

| | | | |
|--------------------|---|---|--------------|
| Anno 1701 | — | — | 00.— |
| 1702 | — | — | 00.— |
| | | | <u>120.—</u> |
| Contribution afjer | — | — | 12 |
| | | | <u>108.—</u> |

blijft over 108.—

Debet

| | | | | |
|--------------------|---|---|---|---------------|
| Ann: 1701 - - - - | - | - | - | 100. - |
| 1702. - - - - | - | - | - | 100. - |
| Præsum assignation | - | - | - | 117. 5/4 |
| Jus ad fœdera | - | - | - | 42. 26 1/2 |
| | | | | <u>380. -</u> |

| | | | | |
|-------------------------|---|---|---|--------------|
| Ann: 1701 et 1702 - - - | - | - | - | 50. - |
| Præsum assignation | - | - | - | 29 9/4 |
| Jus ad fœdera | - | - | - | 10. 22 1/4 |
| | | | | <u>90. -</u> |

| | | | | |
|-----------------------|---|---|---|---------------|
| Ann: 1701, 1702 - - - | - | - | - | 60. - |
| Præsum assignation | - | - | - | 34. 11 1/4 |
| Jus ad fœdera | - | - | - | 19. 20 1/4 |
| | | | | <u>108. -</u> |

No. 1. In Nomine Dei et Professione Historiarum
 pro Anno 1702 by payment of 32 £. 10 s.
 and then you are to debit an
 Summa Professore tunc gravatione an
 yfande, ja Summa de hoc tunc an de
 patione et instigat: ut per hoc per alle
 ut ja tunc tunc tunc et yfandra.

Stockholm J. 1704
 No. 1704.

Laurent Molin.

Concordans nro
 A. F. J. 1704.

Roye Academiens i Pennou

Cost

For Ann: 1700 och 1701
 En Comitt assignation i guld
 Och gulden till Pennou
 100 minnigom ut i Pennou
 4457 - 31 ²⁵/₅
 For Ann: 1702 ut i Pennou
 Pennou centonaten ut i Pennou
 4014 - 14 ²⁵/₅

Extraordinaires undel,
 till utskickning akademias
 nodvandigha utgifter
 Guld och silver
 Gulden etc.

For Ann: 1700. 1701.
 och 1702. - - - - - 600 - -

9072 - 13 ²⁵/₅

Stockholm d. 19. Augusti
 1703.
 Laurent Molin.

Debet

An: 1702. d. 20 oct: p. i Pennou till Fr. Roimard - 600
 Fr. Sec: Soler utlagd till Fr. Prof. Golders - 542
 Fr. Commis: Helsing for Fr. Prof. Olufsen - 470
 Discretion till A. D. i Pennou utlagd i guld - 212
 d. 11 Nov: p. i Pennou till Fr. Roimard - 3000
 Camlers Pennou utlagd i guld - 460
 Post: Pennou assignat till Salmar - 126
 1277
 Minnigom portion - 50
 till Fr. Vesperling utlagd - 266
 Fr. Prof. Olufsen utlagd i Pennou - 266
 d. 19 Decemb: p. i Pennou till Fr. Prof. i Pennou - 500
 d. 31 dito till Fr. Prof. i Pennou - 600
 Secret: Sandell assignat till Hudvillqv. - 80
 Post: Skoberg till Madam Morling - 20
 Charta sigillata utlagd i Pennou - 78
 Discretion till A. D. i Pennou i guld - 200
 till Fr. Roimard utlagd i Pennou i guld - 3
 An: 1703. d. 6 Mart. utlagd till Pennou i guld - 500
 till utlagd i Pennou, utlagd i Pennou i guld - 84
 Pennou utlagd i Pennou i guld - 22 ²⁵/₅

i Skanska allh. 3787:2577

9072 - 13 ²⁵/₅

40v

52

2619 Aug. 1703.

2

Cassary af 1704.
1704.

Konst. Aca'demien i Bernou.

CREDIT.

DEBIT.

~~År. 1700 gaff at mig, þu G. ut
at þu ándur þinnar
Lofset. r. þu þess. blit., 100 þ.
Jaz oaverat þu G. Prof.
Dimberg, þu ut þuact., 220 þ.~~

~~År. 1702. fundlingur þu
Academienz wagnar
af G. Secret. Hermelin
content - - - - - 140 þ.~~

~~År. 1699. G. ut. Jaz ut ingaff þu
min wæling þu Academien
Lout ut mig þu þu te zodo - 13 - 22.~~

~~År. 1702. in octobri, r. þu g. pit.
Lense ing. þu ut mig
þu ut þu accepterad wa.
þu, þu ut þu ut þu ut
þu ut Rectorat þu ut þu
þu ut oos amad - - - - 162.
þu ut þu ut - - - - 283.~~

~~Summa - - - 460.~~

~~Summa - - - 460.~~

~~Fockedlm r. 19. November~~

~~År. 1703.~~

~~Laurent Melin.~~

7-

vide datum 1 May 1709.

[Faint, mostly illegible handwritten text, possibly bleed-through from the reverse side of the page. The text is mirrored across the horizontal fold.]

Copiering af 21 Junii 1704.

| | | | | |
|-----|------------------------|-----------------|-------------------|---------------------|
| 430 | Prof. Pörring | år før | 20-28 | 602-28 ² |
| | J. Moberg | te Nyarbygd | 14-8 | |
| | Prof. Solier | te dt. N. N. | 412-14 | |
| | te gr. Jac. Solier | | 5-27 | 129-5 |
| | Prof. Bröms | te N. N. | 42 9 | |
| | Molin | | | 248-13 ² |
| | besöring | | | |
| | P. Aulseen | te N. N. | 8-20 ² | 8-18 ² |
| | te Salire assignerat | | 260- | |
| | J. Braun | te N. N. | 8-20 ² | 268-18 ² |
| | Dau | te N. N. | 8-20 ² | 268-18 ² |
| | Baroovius | te N. N. | 8-20 ² | 168-18 ² |
| | assignerat te kreitter | | 100- | |
| | Salmroos | te N. N. | 8-20 ² | 268-18 ² |
| | Fallemius | te N. N. | 8-20 ² | 68-18 ² |
| | te gr. Swabe | | 200- | |
| | Nöberg | te N. N. | 8-20 ² | 268-18 ² |
| | Matematiki besöring | | | 277-6 ² |
| | Secretarius | | | 148-16 |
| | Dvästar | te Bibliotheket | | 99- |
| | Exercitii | te Mustarur | | 297- |
| | Böcker | te Libran | | 24-24 |
| | Indeer | | | 29-22 ² |
| | Stipendiater | te N. N. | 21- | 325-16 |

1137
1137

Louise. Academies i Cronow
Credit a conto novo de bet.

uptasob de för-
samnde besied-
na mindre, som
vi äro te förar
te assignerade,
nombel.

9. Febr. a. c.
afteut te assigna-
tion på 1000
i Riga - - - - - 1000 -
Afte Prof. Bröms
fäst luf at upbära
fi lö för jäu
Blyfom og de te
vidare ordet - - - 129-5
Äro allte för
i löst. luvol-ber
co te at ut assigne
ra con tant - - - 2373.17.



3502.22

11. besöring år
afte te Prof. Theologica 248-13²
Mathecos Profets första quar.
talot, som för år insänd, 138.19²
dito af Insä för år 2. quarke. 277. 6²

664.7

Copied up of 4 Nov. 1744.

Conseil Academie to for Kong. Academi.
K. E. D. 500

Det andre kvartal af
Aar 1703, for de tre
Stipendiaterne, som for
de betingte 1492. 10 3/4

Det tredje kvartal af
summa af for betingte
na allema, udan at ud
gøt er udført for Kong.
Stipendiaterne 2145. 26 3/4

4638: 4 3/4

Gjennem 4. Høstfærem
Høller betalt i Prof.
Fahlenius - - - - - 33 - 17
for min afrejse fra Per-
now udført i rets - 164 - 26.
Et af dem Gætt af mine
fjærra rejsninger - 13 - 23 } 176: 17
St. ånni ind, dog de at af-
uopgjort med første Reful-
er, allernast d. Belows
gitterer ofvordamms, 548 - 15.

Summa - 760 -
NB. År altså nu: allert for at
commendera og utaffignera
- af Lønige maden - - - 2373 - 17.
- af Lønige, Gætt - - - 548 - 15.

2923 -

NB 426. 18 1/2
ind: dal. 14 jul.

Cassings af 49 Nov. 1704

44v

Credit. Rist and ark count. Per now.

G^r Doct. Belov for
 indfortat p^r - Ind - " 300 -
 G^r Prof. Dimberg d^rto - 220 -
 G^r Levet. Hermelin d^rto. 140 -
 Molin indfängt i Cecilia
 med dr andra B. 1700.
 om wafordid - - - 100 -

Summa 760 -

Dessa ar, som in nu: fast det hnt upstija til
 Kong. Academiens Huvudsak: men for
 nu iles til det at r^rfor = calculera: mi.
 Der at af G^r fwa: utan G^r der nu p^r g^rwa
 conceplet, som det ar med konst. boga.
 som det besjogur Kong. Bugstori - lata

Debet

Prof. J. Moberg 2. quartalen - - - - - 623 - 22²/₅
 Prof. Soliker d^rto - - - - - 425 - 22²/₅
 Prof. Bröms for 5. månader iu forvald^r 135 - ^{AB. 112-16}
 Molin for April. mån. Dan. To. p^r g^rwa in
 afdrag for 4. månader - - - - - 42 - 9.
 all^r besjurr af Arma Professio besjurr
 ning at up forat - ^{AB. 274-16} - - - - - 248 - 19²/₅
 Prof. Anseen - - - - - 277 - 6²/₅
 Prof. Braen - - - - - 277 - 6²/₅
 Jac - - - - - 277 - 6²/₅
 Jarcovius - - - - - 277 - 6²/₅
 Palmvoot - - - - - 277 - 6²/₅
 Fallenius - - - - - 277 - 6²/₅
 Siöberg - - - - - 277 - 6²/₅
 Professoris Mathem. lö ber besjurring 277 - 6²/₅
 Secretarius - - - - - 148 - 16.
 Quastoris lö upbar Bibliotkeg. 99 -
 Exomr exercitii mastare - - - - - 297 -
 Wolby liam - - - - - 24 - 24.
 Indren - - - - - 29 - 22²/₅
 Stipendiaterne - - - - - 346 - 16.
 4638: 4²/₅

räkne, om calculus är rätt, sedan låta
 det affisera oss i en antygn dess ori-
 ginalet veem — rätt copia i en affisera-
 pinda. Et för allmät för at påminna,
 at Jon G. Leucht. Folien fäst för G.
 Prof. Folie. 1. p. af. förnyet, at
 den en pålämnar de Cassan dagal, or
 för migo annan af raktual.

Stockholm d. 1. Maj. 1704.

Laurent Molin.

Das Recht 1709.

Academy of Rhetoric
in

Bernau.

Copie

Royal Academia Historiarum
 Credit ANNO
 Theologia Professorum Doctor

Pro. Statae Annua in Curia
 Centonae — — — — — 1200. —
 Affiar 10^s pennis contribut: 120. —
 1134. —

Theologia Professorum Doct.
 In villa d. Mag^o A. Manardi
 gior d. Pro. Statae — — — 286. 2 1/4
 Affiar 10^s pennis contribut: — — — 28 2 1/6
 258. 1/6.

Theologia Professorum Licent.
 Pro. Statae — — — — — 800. —
 Affiar 10^s pennis contribut: 80. —

Def. est: 1774.

Summi Renau

1703

Debet.

Klaus Moberg

| | | | | | |
|------------------|---|---|---|-----|---------|
| Costa Quartselot | - | - | - | 315 | |
| Andra Dito | - | - | - | 315 | |
| Erudin Dito | - | - | - | 315 | |
| Refter | - | - | - | 189 | |
| | | | | | Om 1134 |

Laurentius Molin.

| | | | | | |
|------------------|---|---|---|------|----------|
| Costa Quartselot | - | - | - | 215 | |
| Andra Quartselot | - | - | - | 49/8 | |
| as Alas vaktning | | | | | Om 258/8 |

Johannes Folcher.

| | | | | | |
|------------------|---|---|---|-----|--------|
| Costa Quartselot | - | - | - | 215 | |
| Andra Dito | - | - | - | 215 | |
| Erudin Dito | - | - | - | 215 | |
| Refter | - | - | - | 129 | |
| | | | | | Om 774 |

Credit.
 Theologia Professoren
 3^{tes} 2: 1^{er} Mag^r W^{ilhelm} Sch^{midt}
 für 10^{te} L^{eh}r^{er} L^öhⁿg^e 270^{fl}
 1^{er} 9^{tes} 270^{fl}
 bel^ong^e ————— 180: —
 10^{tes} 18: —
 162: —

Professor
 5^{tes} 504: —
 10^{tes} 56: —
 560: —

Doct. et Professoren
 5^{tes} 504: —
 10^{tes} 56: —
 560: —

Professor Michael
 5^{tes} 504: —
 10^{tes} 56: —
 560: —

Debts
Broms.

| | | |
|-----------------------------|------------|----|
| af Lyfa wasskott 2 Thunders | 45 | - |
| Andra wasskott | 67 | 16 |
| Gas att Jordra | 49 | 16 |
| | <u>162</u> | |

Samuel Juscia

| | | |
|----------------|------------|---|
| Lyfa wasskott | 140 | - |
| Andra Dito | 140 | - |
| Andra Dito | 140 | - |
| Gas att Jordra | 84 | - |
| | <u>504</u> | - |

Laurent Braun

| | | |
|----------------|------------|---|
| Lyfa wasskott | 140 | - |
| Andra wasskott | 140 | - |
| Andra wasskott | 140 | - |
| Gas att Jordra | 84 | - |
| | <u>504</u> | - |

Dau

| | | |
|----------------|------------|---|
| Lyfa wasskott | 140 | - |
| Andra wasskott | 140 | - |
| 3. Dito | 140 | - |
| Gas att Jordra | 84 | - |
| | <u>504</u> | - |

Credit
 Professor Daniel
 4^{te} Stater - - - - - 500.-
 10^{te} Juninger - - - - - 50.-
 refer: 504.-

Professor Andreas
 4^{te} Stater - - - - - 500.-
 10^{te} Juninger - - - - - 50.-
 refer: 504.-

Professor Ericus
 4^{te} Stater - - - - - 500.-
 10^{te} Juninger - - - - - 50.-
 refer: 504.-

Professor Gabriel
 4^{te} Stater - - - - - 500.-
 10^{te} Juninger - - - - - 50.-
 refer: 504.-

Secretararu Nicolaus
 4^{te} Stater - - - - - 300.-
 10^{te} Juninger - - - - - 30.-
 refer: 270.-

Debet.

Carcorius

| | | | |
|---------------------|-------|------|------|
| 1. Longa quartaljet | - - - | 140. | |
| 2. Andra Dito | - - - | 140. | |
| 3. Dito | - - - | 140. | |
| Jes att fjordra | - - - | 84. | 504. |

Calmroot

| | | | |
|---------------------|-------|------|------|
| 1. Longa quartaljet | - - - | 140. | |
| 2. Andra Dito | - - - | 140. | |
| 3. Dito | - - - | 140. | |
| Jes att fjordra | - - - | 84. | 504. |

Fahlenius

| | | | |
|---------------------|-------|------|------|
| 1. Longa quartaljet | - - - | 140. | |
| 2. Andra Dito | - - - | 140. | |
| 3. Dito | - - - | 140. | |
| Jes att fjordra | - - - | 84. | 504. |

Lobery

| | | | |
|---------------------|-------|------|------|
| 1. Longa quartaljet | - - - | 140. | |
| 2. Dito | - - - | 140. | |
| 3. Dito | - - - | 140. | |
| Jes att fjordra | - - - | 84. | 504. |

Furdell

| | | | |
|-----------------|-------|-----|------|
| 1. quartaljet | - - - | 75. | |
| 2. quart. | - - - | 75. | |
| 3. quart. | - - - | 75. | |
| Jes att fjordra | - - - | 45. | 270. |

Credit:
 West Mayhew Henrich -
 400 Stater - - - - - 200:
 10⁰ younging - - - - - 20:
 Rest 180

West Mayhew Pierre -
 400 Stater - - - - - 200:
 10⁰ younging - - - - - 20:
 Rest 180: -

East Mayhew Philip -
 400 Stater - - - - - 200:
 10⁰ younging - - - - - 20:
 Rest 180: -

West Mayhew Johan -
 400 Stater - - - - - 50:
 10⁰ younging - - - - - 5:
 Rest 45: -

Beveler Frans -
 400 Stater - - - - - 60:
 10⁰ younging - - - - - 6:
 Rest 54: -

Debet:
Schlöter:

| | | | | |
|---------------------|---|---|-----|--------|
| 1/2 große Quartelst | — | — | 50: | |
| Andere Quartelst | — | — | 50: | |
| Quadin Quartelst | — | — | 50: | |
| Zur alt foudra | — | — | 30: | 180: — |

De Maret:

| | | | | |
|---------------------|---|---|-----|--------|
| 1/2 große Quartelst | — | — | 50: | |
| Andere Quartelst | — | — | 50: | |
| 3/4 Quartelst | — | — | 50: | |
| Zur alt foudra | — | — | 30: | 180: — |

De Bazoucourt:

| | | | | |
|---------------------|---|---|-----|--------|
| 1/2 große Quartelst | — | — | 50: | |
| Andere Dito | — | — | 50: | |
| Quadin Dito | — | — | 50: | |
| Zur alt foudra | — | — | 30: | 180: — |

Brendel Rep:

| | | | | |
|---------------------|---|---|---------|-------|
| 1/2 große Quartelst | — | — | 12: 16: | |
| Andere Dito | — | — | 12: 16: | |
| Quadin Dito | — | — | 12: 16: | |
| Zur alt foudra | — | — | 7: 16: | 45: — |

Schloß Re:

| | | | | |
|---------------------|---|---|-----|-------|
| 1/2 große Quartelst | — | — | 15: | |
| Andere Quartelst | — | — | 15: | |
| Quadin Quartelst | — | — | 15: | |
| Letter | — | — | 9: | 54: — |

Pryberg *in* *Sebet. Theol.*
 Kullberg *ditto* — — — — — 45.
 Nicker *ditto* — — — — — 45.
 Franck *ditto* — — — — — 45.
 Weisahl *ditto* — — — — — 45.

In facult. Juridica

Olfvén *ditto* — — — — — 45.
~~Dörner~~ — — — — — 45.
 Beckner — — — — — 45.

In facult. Philos.

Drehmer — — — — — 45.
 Fleming — — — — — 45.
 Folckland — — — — — 45.
 Neoknapps — — — — — 45.
 Boer — — — — — 45.
 Westjohal — — — — — 45.
 Anstern *Coberg* — — — — — 22: 6.
 Michael *Dau* — — — — — 22: 6.
 Oeltran — — — — — 18: —

Summa 693: —

Stockholm d. 3 Junij
 A. 1704.

Laurent Molin.

Obs. Vid. Ann. v. k. n. i. n. g. b. e. g. l. e. t. e. r. b. e. s. p. a. r. i. n. g.
 Effr. Prof. Beronius — — — — — 274. 6.
 Effr. Mathesos Professor idr
 k. n. i. t. b. e. g. t. t. — — — — — 420. —
694. 6.

Lagaffis centonale, C. 20%
 Professor of Law, Gotheborg
 for 1/2 of Mathem. Prof.
 gage 1 p centum — — — — — 1. 19.
 Professor via Beronius
 for 1/2 of summan 2
 for 100 — — — — — 19. 28 ⁴/₅

22. 8 ⁴/₅

Obs. Vid. Act. p. resten — — — — — 672. 7 ⁴/₅.
 Laur. Molin.

Concordance with
 A. Grundell

1702 May 17 1702

1702
1701

100

18

1000

1000

1000

18

1000

Credit
Dns Kongl. Academiens Räkning: Innow.

1. Assignationerna för åren 1700. 1701. - " 4457: 31.
 för året 1702. - - - " 4014: 14.
 Extra ordinarie under för alla
 dröda by åren - - - - - 600:
 Saldo, som förut öfverhållet är - - - 18: 14.

Summa: 9090: 27.

2. För det tredje kvartalet af de
 by åren 1700. 1701. 1702. utifrån
 Kongl. Stats Rådets tilldome-
 rat en Summa af - - - " 5000: -
 Summa - " 5000: -

Debet

Quittebet af Gornas Rector och Professo-
 r. v. b. Johovius, Folken och dau. d. 19. Februarii
 An. cur. contant - - - - - " 7813 - 24.
 Til detta komer min egen portion
 för alla dröda åren - - - - - " 1277. 3

Summa - " 9090. 27.

Rector Magnif. G. Prof. Aulseen quitterat - " 4060 -
 Dröda min portion efter uträkningen - " 750 -
 2. st. badyarn til G. Præst. Helsing. " 120 -
 centonalen af 5000. pr. - - - - " 50 -
 Post. och andra omkostningar efter hvarst. " 14. 24.
 Resten til kommande uträkn. G. Prof. N. " 5. 8.
 Summa - " 5000. -

3. Det förste kvartalet för Ån.
 1703. utifrån Kongl. Stats Rå-
 det, tilldelat, är med.
 inräknad centonal - - - - - 2717: 16.

Rector Magnif. G. Prof. Aulseen
 quitterat d. 20. Octobr. 1703 för
 Följande dag de följande quittance
 afwärfar en Summa af - - - " 2717-6.

Summa förordnande uträkning befunnen i deat Compta Gornas Professorer
 til öfverräddelse, at de må för Linné det som mest det andra år förordnande.
 N. B. Som mig af N. 1. öfverräddelse 18. pr. 14. år. S. ut och ut N. 2. resterna 5. pr. 8. år. S. ut all-
 för tillnämnda de 5. 8. draget ifrån de 18: 14. och befunnen alltså med öfverräddelse till ider med
 år 13. pr. 6. år. S. ut Stockholm d. 17. Maj Ånn. 1704.

Laurent Molin.

Vide datum 21 Junij. A. 1709.

[Faint, illegible handwritten text, likely bleed-through from the reverse side of the page]

Andra quartalet för Anno
 1703 för rector och skolen.
 Diakerna - - - - - 2492. 10³/₃.

Ersta quartalet för samma
 år, skolen diakerna utskult.
 ut, år - - - - - 2145. 26³/₃.

Retard, (ut)

Prof. Dimberg - - - - - 220 -

Secret. Hermelin - - - - - 140 -

Anno 1700. gäst mig hem
 för andra sju professorer. 100 -

En balance från Prof. Aulseus
 utskult - - - - - 5 - 8.

Saldos - - - - - 865 - 30³/₃

DE BET.

Anno 1703. d. 2. Febr. Prof. Follner - - - - - 212 - 27³/₃
 d. 12. Ito. Prof. Janssonius för krester - - - - - 100 -
 29. Febr. Guldsmiden för tillgången till H. H. 122 - 16.
 mindre partier för andra quartalet - - - - - 42 - 9.
 Gf. Höller befordrat till Prof. Follen - - - - - 33 - 17.
 Saldos från 1 Bojg. som är: utskult - - - - - 13 - 23.
 Saldos af Prof. Follner gottsvard utskult - - - - - 18 - 14.
 För mindre partier befordrat till utskult - - - - - 162 - 26.

Anno 1704. d. 9. Febr. utskult till 2 nya posthåll - - - - - 1000 -
 16. Prof. Aulseus givna salone - - - - - 200 -
 10. Mäst. Prof. Follner för det tredje - - - - - 199 - 19.
 18. Maj. Prof. Follner för Gf. Froth - - - - - 200 -
 27. - Prof. Dan för Capt. Petersten - - - - - 80 -
 30. - Prof. Dan för utskults wands Gaff - - - - - 80 -
 3. Juni utskult till 2 nya posthåll - - - - - 1000 -
 14. Juni. Retard till krester utskult - - - - - 2000 -
 utskult till Prof. Follen. i skult - - - - - 200 -
 Prof. Bröms partier - - - - - 106 - 5.
 20. Juni. Lantbruk. Cansen för - - - - - 92 -
 Prof. Aulseus för Censur. Aulseus - - - - - 40 -
 Mad. Siöberg för Prof. Dimberg - - - - - 6 -

10

5969: 11.
 Stockholm d. 21. Juni 1704.
 Laur. Holm.

1773: 12³/₃ Arkh. afj. - - - - -
 5969: 11.

[Faint, illegible handwriting]

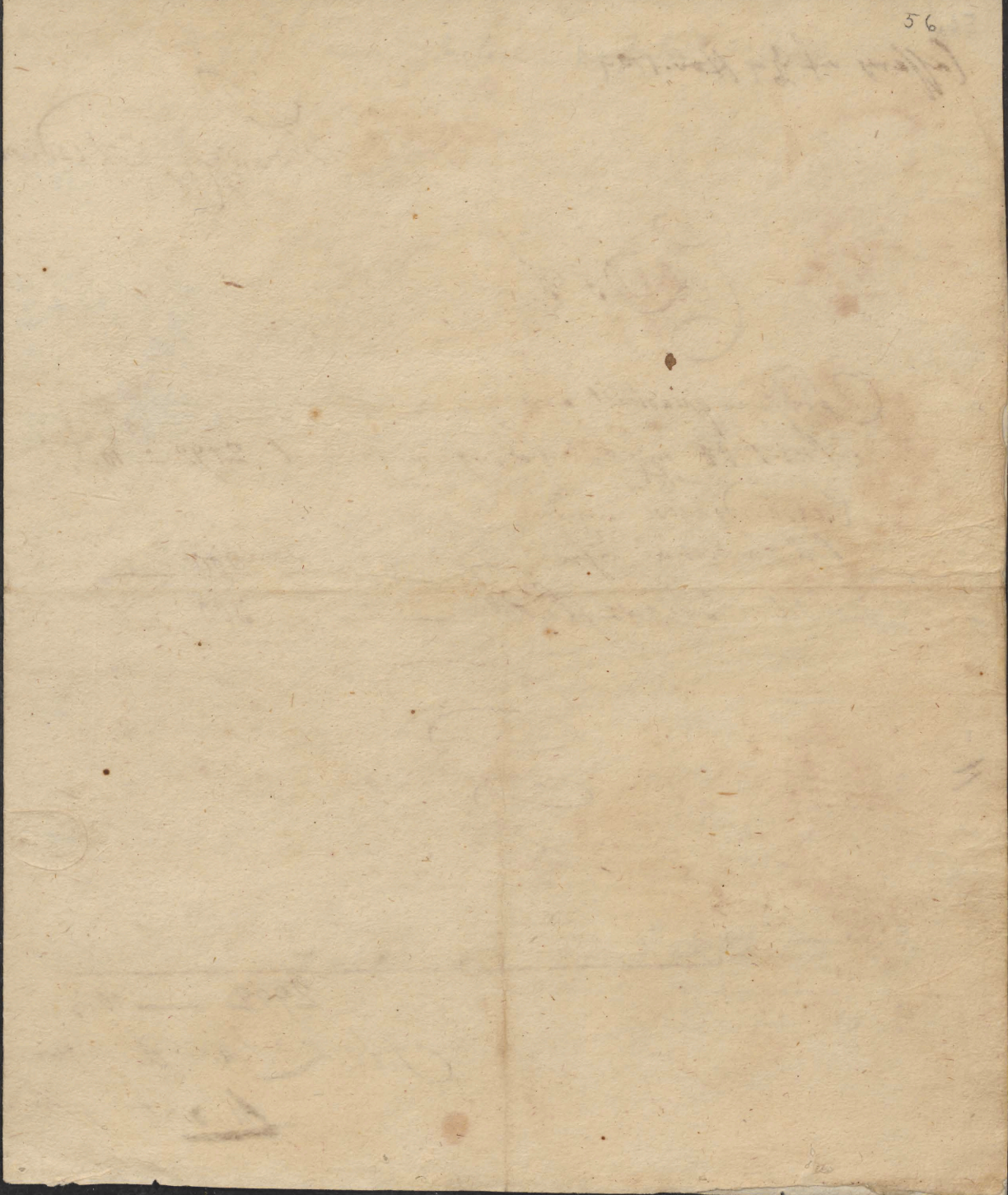

Cassens ut 24 Nov. 1704

QEDT

Löfven quastalet för
 An: 1702. rät för vidzagen central 2492 — 10 $\frac{1}{2}$
 Extraordinarie undal
 för summa rät — " — 200 —
 Tot: Belows skuld — " — 300 —

3
 11

2992 — 10 $\frac{1}{2}$

Stockholm d. 14 Julii An: 1704.

Laurent Molen

vid datum 14 Julii An: 1704.

LEBES

Saldo af sist afslutad
 och räkning för An: 1703. af
 runder löfven — " — " — 815 — 30 $\frac{1}{2}$
 d. 23 Junii intäck till för Frost — " — 200 —
 Till för Prof. Palmroos yamom
 för General Superintendent: — " — 100 —
 Prof. Broms — " — 12 — 27. vid 14 Julii
 Till Postmästaren i Ångö — " — 1000 —
 Chof. för Prof. Ahnsee till Halppap. 100 —
 13 Julii inkom till för Åker +100 —
 Tills till för Soller — " — 37 — 20 $\frac{2}{3}$
 Balance till vidisen vid slutet af
 räkningen — " — " — 426 — 18 $\frac{1}{3}$
 i Stockh. 412:27. —

2992 — 10 $\frac{1}{2}$

In Kongl. A.
Creditt

Andra quartalen
för Å. 1703. med
Hjembateman. 2492. 10 $\frac{2}{3}$
Eridi quartalen för
nu Å. da Hjembateman
beskrif utflutur - - - 2145. 26 $\frac{2}{3}$

Præd & Brev

Prof. Imberg. . . . 220.
Secret. Hermelin. . . 140.
Å. 1700. gaf
mig som dr. an-
dr Professorer. . . 100.
En balance ifrån
Prof. Buggey
entling - - - x. 5. 8.
Doc. Below
totalt - - - 300.

52

Transport. 5403. 2 $\frac{2}{3}$ t Molin.

Debet

58
19.

Transport. 7985. 91 $\frac{12}{15}$
Prof. Brömg första
quartalen för
Å. 1704 - - - x 210. 22 $\frac{2}{15}$
andra quartalen. - 201. 6.
13 octobr. Posten
Tviret. Riga - x 1000 -
25. Å. i en
ung se från Post-folket
Antoni. Bernow. x 200 -
Mr. E. Stadeni
en förordning af
d. 20. Septemb.
o. 7. Octobr. blif
en inu fört x 100 -
Blifven all för
min balance
första Posten
en frändret
Specificera, dal. 900. 25 $\frac{2}{3}$
Summa. - - - 10598. 21 $\frac{2}{3}$

Im d. 4. Novem
1704.

CREDIT

Transport 105 98. 21

[Faint, mostly illegible handwritten text, possibly bleed-through from the reverse side of the page. Some words like "Transport" and "105 98. 21" are visible.]

ad annu. Bernoulli
I bet.

anno 1703

2. nov emb. Prof. Folber. x 12. 17.
 12. --- Prof. Sartorius. x 100
 29. Febr. Guldsmeden
 för bürgeren i N. N. x 122. 16.
 minipartier för andr. quatt. x 42. 9.
 Prof. Falten af Nölcker. x 33.
 Saldo från 1698. ärl.
 utdelning - - - x. 13. 23.
 - af Prof. Folber.
 gitterade skilling - x. 18. 14.
 för min afstyra in
 lofsat utdelning x 162. 26

anno 1704

9. Febr. från Riga
 Prof. Jämb - - - x 1000 -
 16. d. Prof. Anseen
 för Prof. Kaliber. x 260 -
 10. Mart. Fr. Folber. x 199. 19.
 18. Maj. Dito af Frogh. x 200 -
 27. --- Fr. Dau zomon
 Capt. Kesterfer. x 80 -
 Dito för Anttil. Gross. x 80 -
 3. Junii från Riga x 1000.
 14. dito Kreüter. ins. x 2000.
 för Prof. Falten.
 i Swaben - x 200

Summa 105 98. 21

Stork
Ann.

Lauren

Transport - 5725. 6 1/2

Credit

Transport - 403.12²
 första gästbald
 för år 1704.
 behöfvande för
 ringar och skyen
 dervär - 2492.10⁵
 Extraordinarie
 under för
 Lösa sken - 200 -
 Andra gästbald
 för samt af
 om för bekr
 behöfvande för
 skyen dervär - 2492.10⁵
 Professors behöfvande
 root för Loh.
 för Carta f.
 gillata verqvi.
 för för behöfvande
 fullmakt - 10.20.
 Transport 10598.21³

Debet

Transport - 725.6⁵
 Prof. Crony - 106.5.
 20. Juni J. Jument. x 92.
 Fr. Aulseen för behöfvande
 broder - x 40.
 Madame Siöberg - x 6.
 23. dito för yngre fallen
 10. från post. Frost. x 200 -
 4. Julii nu assignat.
 för G. Heno - x 100 -
 Le Möller i Riga x 37.20³
 16. in löst Prof. Lalm.
 root assignatio
 Le G. Sup. Bergij. x 100 -
 4. Aug. J. Sup. Müller. x 400 -
 16. August. Hallpapp
 för Prof. Aulseen - x 100 -
 1. Septemb. post Cou.
 direct: Riga - x 1000 -
 Anlysbradur för
 under från Gö
 Hoberg. - - - - 12.
 dito för andra gästbald
 baldt från Gefle - 7.
 7. Julij. Müller - x 60.
 Transport - 7985.31¹²/₁₅

1812

1812

1812

1812

1812

1812

1812

1812

Credit.

År 1702. År 20. Okt. till Keimery...
År 11. Novemb. till G. Linnæus...
År 19. Febr. till K. Ob. wagner...
År 31. Dec. till K. Ob. wagner...
Summa 7195-10.

År 1703. År 6. Mart. till wagner...
Summa 7813-24.

År 1703. År 6. Mart. till wagner...
Summa 7813-24.

Summa 7813-24.

Stockholm d. 6. Märsk. 1703.

Laurent Molin.

DEBIT.

År 1702. År 20. Okt. till Keimery...
År 11. Novemb. till G. Linnæus...
År 19. Febr. till K. Ob. wagner...
År 31. Dec. till K. Ob. wagner...
Summa 7813-24.

Summa 7813-24.

Handwritten text at the top, possibly a name or title, appearing as "K. ..."

Handwritten word, possibly "Credit" or "Debit", written in a cursive style.

Vertical handwritten text on the left side, possibly "Debitum" or "Credendum".

Vertical list of handwritten numbers on the left side, including 200, 250, 300, 350, 400, 450, 500, 550, 600, 650, 700, 750, 800, 850, 900, 950, 1000.

Main body of handwritten text, appearing as a ledger or account book with multiple columns and rows of entries.

Handwritten text at the bottom left corner, possibly a date or signature.

Kongl. Academiens i Penn.

Credit.

Guldfverm
Dobler. Öre

Anno 1704 af 4 e Novemb: är resten
 iingifran till af 15 Julii 1705 gott
 terad Kalkyler i min Balanc - - - 700. 25 3/4
 Nog på Bibliothekets Kalkyler
 ifrån 1698 in Observatione - - - 68. 10 -
 Två ien kvartals aflöningan för
 Anno 1704 - - - - - 2442. 27 1/2
 i en kvartals aflöningan för
 Anno 1705 - - - - - 2442. 27 1/2
 Bibliothekets inkomst för 1705 - - - 200. - -
 Extra Ordinaires inkomst - - - 200. - -

6254 25 3/4

Laurent Molan

Debet.

Guldfverm
Dobler. Öre

1704. 3. 24 e Nov. af Hr. Sup. Doct. Bergius 204. 12
 3. 26 e Nov. gånne af Hr. Inspr. Müller 20. -
 19. 2. 1704. af Hr. Noller Leförare 14. 21 2/3
 Post. Portok. för året Anno 1704. - 16. 20.
 1705. 1. 1. 1705. af Hr. Maj. Post. Direct. Grohn i Riga 1000. -
 dito af Hr. S. Sup. Doct. Bergius 204. 12
 inspect. Müller - - - - - 200. -
 Julij. Embet af Hr. Post. Direct. 403 -
 betug. af Hr. Ordres. Herr West 25. -
 6. 17. 1705. af Hr. Prof. Schultze 138. 19 1/5
 Hr. Commiss. Stufsen - - - 50. -
 för Hr. Prof. Palmroot till Upsala 66. 21 3/4
 29 Sept. på Fröstr. inägnar - - - 13. 13 -
 30 dito till Hr. Prof. Solcher Leförare 209. 0. -
 Hr. Inspr. Müller. - - - - - 300. -
 Remitterandet ifrån Geste - - - 9. 8. 10 1/2
 Julij. af Hr. Prof. Prompses A. sig. 150. -
 andna ombesöringarna i d. correspon
 dencen. Ö. gånne af Hr. Prof. Solcher 6. -
 Balancen till året. 1705. 53. 28 19/30

Summa - 6254. 25 3/4

10 June 1706

| | | |
|-----|-----|--|
| 10 | 100 | |
| 11 | 100 | |
| 12 | 100 | |
| 13 | 100 | |
| 14 | 100 | |
| 15 | 100 | |
| 16 | 100 | |
| 17 | 100 | |
| 18 | 100 | |
| 19 | 100 | |
| 20 | 100 | |
| 21 | 100 | |
| 22 | 100 | |
| 23 | 100 | |
| 24 | 100 | |
| 25 | 100 | |
| 26 | 100 | |
| 27 | 100 | |
| 28 | 100 | |
| 29 | 100 | |
| 30 | 100 | |
| 31 | 100 | |
| 32 | 100 | |
| 33 | 100 | |
| 34 | 100 | |
| 35 | 100 | |
| 36 | 100 | |
| 37 | 100 | |
| 38 | 100 | |
| 39 | 100 | |
| 40 | 100 | |
| 41 | 100 | |
| 42 | 100 | |
| 43 | 100 | |
| 44 | 100 | |
| 45 | 100 | |
| 46 | 100 | |
| 47 | 100 | |
| 48 | 100 | |
| 49 | 100 | |
| 50 | 100 | |
| 51 | 100 | |
| 52 | 100 | |
| 53 | 100 | |
| 54 | 100 | |
| 55 | 100 | |
| 56 | 100 | |
| 57 | 100 | |
| 58 | 100 | |
| 59 | 100 | |
| 60 | 100 | |
| 61 | 100 | |
| 62 | 100 | |
| 63 | 100 | |
| 64 | 100 | |
| 65 | 100 | |
| 66 | 100 | |
| 67 | 100 | |
| 68 | 100 | |
| 69 | 100 | |
| 70 | 100 | |
| 71 | 100 | |
| 72 | 100 | |
| 73 | 100 | |
| 74 | 100 | |
| 75 | 100 | |
| 76 | 100 | |
| 77 | 100 | |
| 78 | 100 | |
| 79 | 100 | |
| 80 | 100 | |
| 81 | 100 | |
| 82 | 100 | |
| 83 | 100 | |
| 84 | 100 | |
| 85 | 100 | |
| 86 | 100 | |
| 87 | 100 | |
| 88 | 100 | |
| 89 | 100 | |
| 90 | 100 | |
| 91 | 100 | |
| 92 | 100 | |
| 93 | 100 | |
| 94 | 100 | |
| 95 | 100 | |
| 96 | 100 | |
| 97 | 100 | |
| 98 | 100 | |
| 99 | 100 | |
| 100 | 100 | |

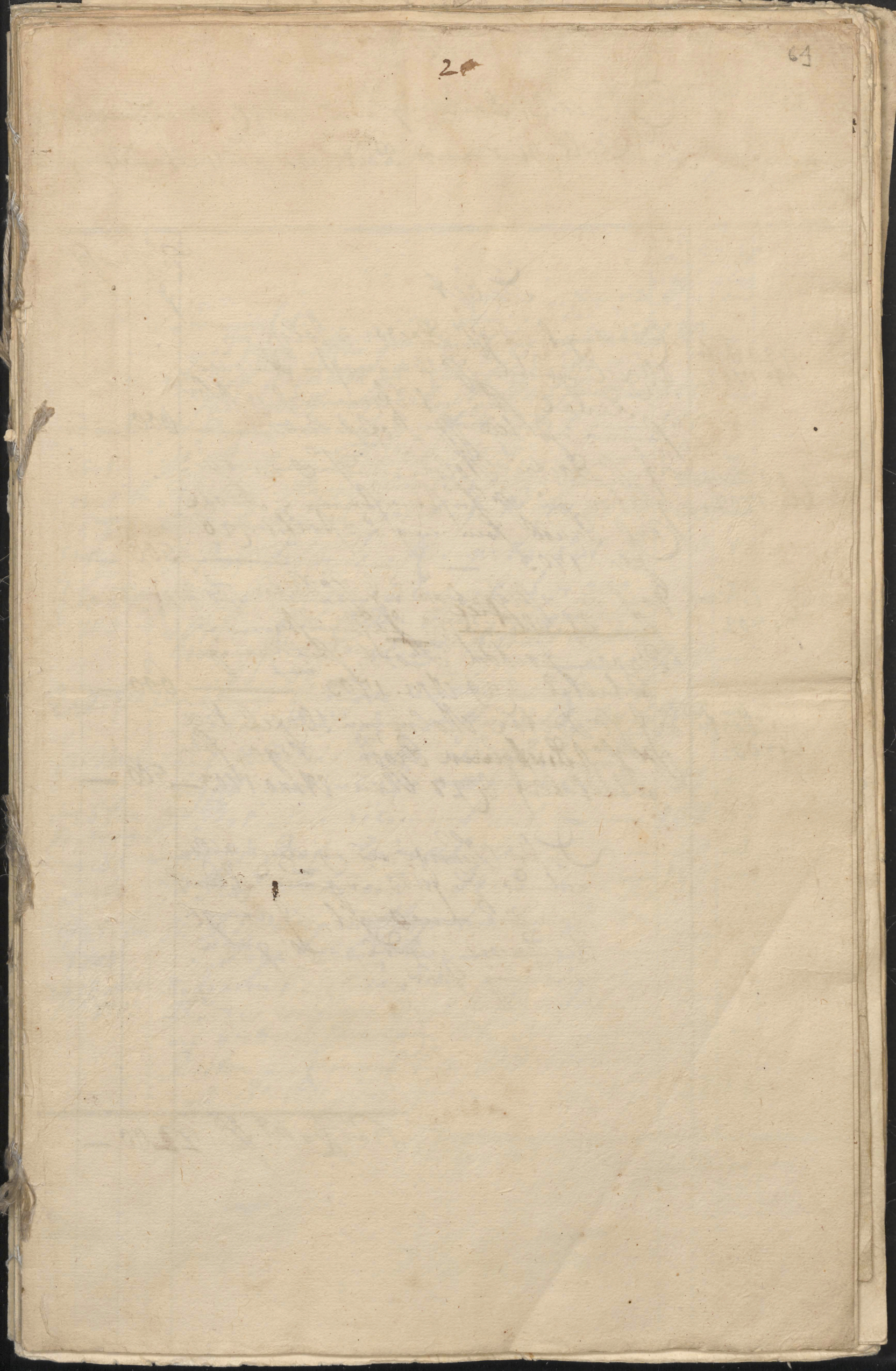

Special Inducement and Royal Academies. Pernau, of the number, from my debt in October No. 1702, Debt and with Doctorate for the same in beginning of year 1703 necessitated by above said paper.

Debet.

Postsumpt. 1703

| | | |
|----------------------|---|-----|
| 29 Octob. No. 1702. | Quotungit af W. Doctor Molin nu Wxel ymben W. Woyungstus Reimers Debal, som utlystmanndis in Nov. Primus af W. Prof. Lau. | 600 |
| 19 Decemb. No. 1702. | W. Doctor Molin midsamt nu assignation p. W. Kunstmannen i Debal Carl Frub som mig licitaltis 220 Jan. 1703. | 500 |
| 31 Decemb. 1702. | Post nu assignation af W. Doctor Molin som licitaltis W. Kunstmannen i Pernau forstod Frost, som mig licitaltis 29 Apr. 1703. | 600 |
| 17 Martii 1703. | W. Doctor Molin nu Wxel licitaltis W. Kunstmannen Proor i Liga, som licitaltis 27 Maai Anno 1703. | 500 |

In by Clumage af my uger eller ulemme forstod mig underfundat in ulla necessitat, af droygl. Academiens myndel, med ygher wadning for.

Postsumpt. 1703 2200

Credit.

Postsumpt. 1703

| | | |
|-------------------|---|------------|
| 6 Nov. No. 1702. | Infirmitat licitaltis W. Prof. Lau p. d. 1702 af W. Prof. Palmroth p. 1702 af W. Prof. Lau som licitaltis 120 | 120 |
| 2 Decemb. | W. Prof. Palmroth p. 1702 af W. Prof. Lau som licitaltis 200 | 200 |
| 15 dito | W. Prof. Fahlenius midsamt licit. C. 100 | 100 |
| 17 dito | W. Secretarie Funder licit. D. 60 | 60 |
| 21 dito | Wedellen Kapite for 1702 af W. Prof. Lau som licitaltis C. 20 | 20 |
| 6 Febr. No. 1703. | W. Prof. Lau p. 1 quart. af No. 1701 licit. F. 200 | 200 |
| 17 Junii 1703. | W. Prof. Fahlenius af W. Prof. Lau som licitaltis 30 4 | 30 4 |
| 13 Febr. 1703. | W. Prof. Sarcovig ordnamnt af dr 300 af som licitaltis W. Prof. Lau som licitaltis 200 | 200 |
| 29 Apr. | Dr assignat. Publique undalen Infirmitat Casam Publ. som licitaltis 400 | 400 |
| 27 Martii | Luit. Wedellen Kapite ut. d. 1702 af W. Prof. Lau som licitaltis 11 | 11 |
| 26 Jan. No. 1703. | W. Prof. Lau ordnamnt licit. L. 107 25 1/2 | 107 25 1/2 |
| 17 dito | W. Prof. Palmroth licit. L. 50 | 50 |
| 17 dito | W. Prof. Fahlenius licit. L. 100 | 100 |
| 27 Maai 1703. | W. J. Moberg nu assignation licitaltis W. Prof. Lau i Liga licit. M. 500 | 500 |
| 18 Dec. No. 1703. | Infirmitat i Casam Publ. p. W. Prof. Lau som licitaltis 64 | 64 |
| | W. Prof. Lau som licitaltis 37 1/2 | 37 1/2 |

Postsumpt. 1703 2200

Pernau 17 Febr. Anno 1704.

Johan Folcher.

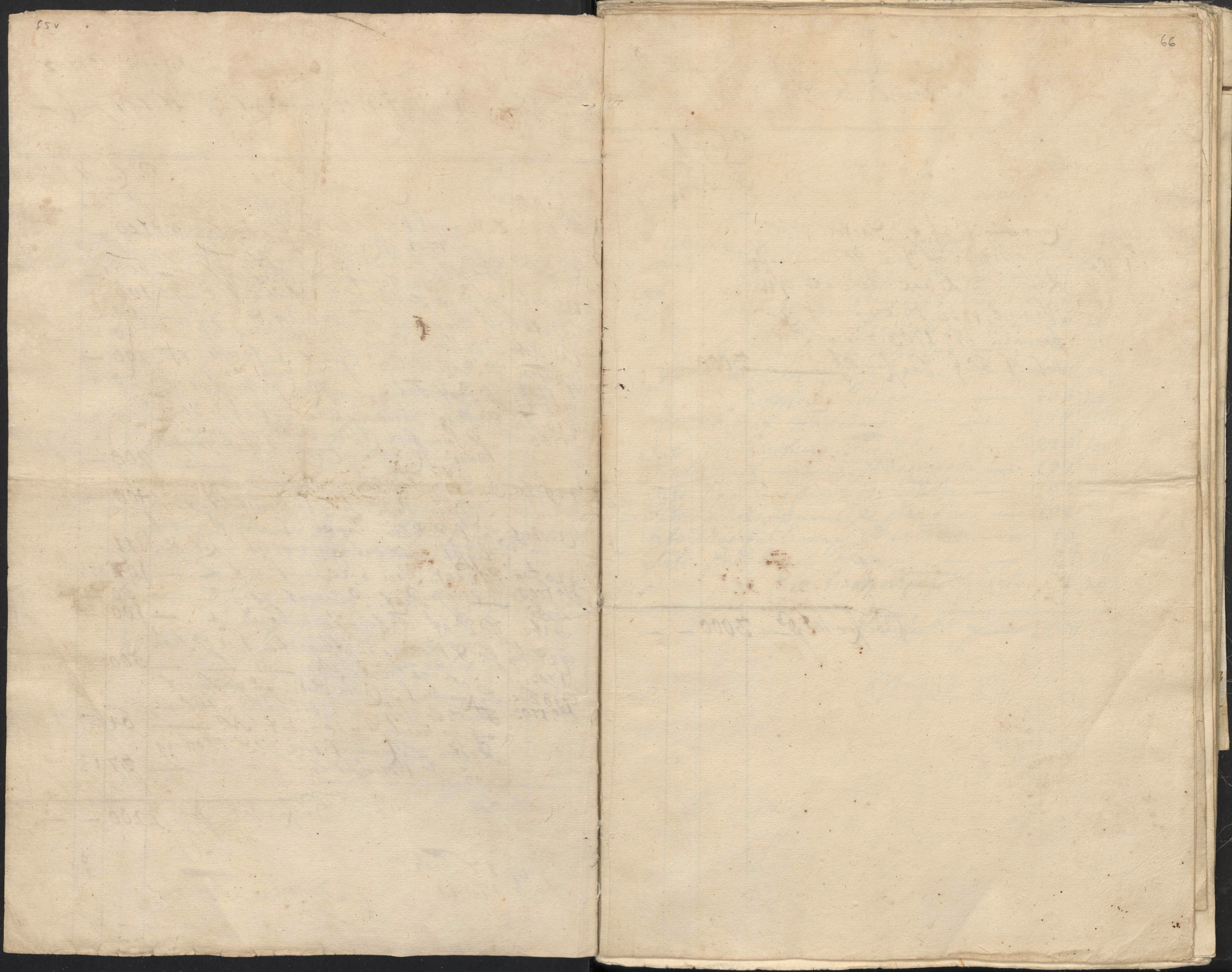

Special indledning i og om de samlede forbrug indbrudt af det med Hærens Doctorat
på Kongl. Academiens Højskolehus, og sine kongl. Embedsmænds Indtægter.

Anno
1703.

Quotum af H. Doctor Molin
nu assignation sine H. Højskolehus
Leimers - Leval de dato d. 11
Novemb. 1702 præludum mig d. 2
Januarii A. 1703 for - Peruan
betalt blif 3000

3000

Credit

af de i anden rumm summe 3000
betalt. Lige

| | | |
|---------------------------------------|-----|--------|
| A. 1703 H. Doctor og Professor Moberg | 605 | 19 1/2 |
| H. Doctor og Professor Braun | 172 | 24 |
| H. Doctor og Professor Braun | 286 | — |
| H. Doctor og Professor Carovius | 406 | 12 |
| H. Doctor og Professor Palmroot | 23 | 12 1/2 |
| H. Doctor og Professor Roberg | 168 | 24 |
| H. Doctor og Professor Fahlenius | 268 | 24 |
| H. Doctor og Professor Fahlenius | 177 | 16 |
| H. Doctor og Professor Fahlenius | 228 | — |
| H. Doctor og Professor Fahlenius | 192 | — |
| H. Doctor og Professor Fahlenius | 192 | — |
| H. Doctor og Professor Fahlenius | 192 | — |
| H. Doctor og Professor Fahlenius | 48 | — |
| H. Doctor og Professor Fahlenius | 37 | 20 |
| Lige transportbetalt | 1 | 28 |

3000 20 out.

Michael Adou

Räkning för några utgifterna Kongl. Academiens Extraordinair Medel.

| CREDIT | | Quitt | DEBIT | | Quitt | Sw. |
|--|--|-------|-------------------|--|-------|-----|
| D ^o 1702 d. 27 Octob. utgitt till | | | N ^o 1 | For utgömda böcker till Kongl. Aca- | | |
| pital 100 Rikd. à 64 w. | | 100 | | demis Bibliothecque | 50 | — |
| | | | N ^o 2 | H. Professor Hufen lant. | 10 | * |
| | | | N ^o 3 | Till Organisten för gällan Musique i H. Aca- | 3 | 8. |
| | | | N ^o 4 | Skarbmästaren för den lagade Academia | 3 | 8. |
| | | | N ^o 5 | Bootskötaren Brendeken för 2 intimation | 1 | 30- |
| | | | N ^o 6 | om en Aria på barnetta tuchfajnen dary | | |
| | | | N ^o 7 | Funcken Thomas Bach för den utflögade | | 30- |
| | | | N ^o 8 | Academie kassan | | |
| | | | N ^o 9 | Pedellen Klopke betommast att betgala jumb, | 4 | 82- |
| | | | N ^o 10 | zyron. | | |
| | | | | laggar till intimation på val på jelfe dagen | | 60- |
| | | | | laggar till intimation för Mutatione Restoraty | | 40- |
| | | | | utgitt till Carlens som in till Academ. kassan | | 8. |
| | | | | Pro. lido | 25 | 34. |
| | | | | lido utgitt: inför för liding | | |
| Summa | | 100 | Summa | | 100 | |

Michael Dan

7

Inspectorium Farii
 Räckring
 för
 ANNO. 1703.

34
 25
 20
 30
 25
 20
 10
 00

T. P. 35.
 D. 1703.
 Inspectorium Farii
 Räckring
 för
 ANNO. 1703.

34 25 20 30 25 20 10 00

Räkning för några upburne Kongl. Academiens Extraordinarie innde.

CREDIT.

DEBIT.

| | rdl | Witten |
|--|-----|--------|
| Saldo af Gnr. Professor Daus räkning för år 1702. | 25 | 34 |
| 12 Januarij Gnr. Professor Ödberg af sin skuld till lassa betaget | 20 | |
| Dito Gnr. Professor Sarcovius " " " " " " | 30 | |
| Dito Gnr. Doctor Braun " " " " " " | 35 | |
| Dito Gnr. Doctor Möberg " " " " " " | 25 | 20 |
| Dito Öpprädningsmannen Henric Slytel " " " " " " | 10 | |
| 12.9 Aprilis upburit af Kongl. Academiens utlygna auktion innde | 200 | |
| 18 Decemb. Gnr. Prof. Folhet på Gnr. Secreth. Sundels inköps betaget | 32 | |
| <p>Den sanna Kongl. Academiens Extraordinarie innde, som på nakt af inskultur är af salubus för till Maranda Rector Magnificus och Högskolans Inspektör Gnr. Professor och Secreth. och för dän innde af till Academiens till reparation anskänkt, fuln af nomen för sin special räkning inngifvet</p> | | |
| Summa | 377 | 54 |

| | rdl | Witten |
|--|-----|--------|
| <p>Examinationsafförsländan väst af följande år 1702. Subilha da Maranda Inspektör Högskolan Gnr. Professor Folhet af nyr innde contenterat blifna förord för gatt förord.</p> | | |
| Nº 1. 14 Julii år 1702. års betaget till Balzar Langen för om förord | 2 | |
| Nº 2. 18 Novemb. till minnansmannen Henric Seidlet " " " " | | 32 |
| Nº 3. 19 Decemb. år 1702. till Pedellen frantz Floppin för sigillkast | | 32 |
| Nº 4. 13 Januarij till prästmannen J. Svart för 10 vjög pappm | 22 | 32 |
| Nº 5. Dito till dan samma för 2 vjög pappm " " " " | 6 | |
| Nº 6. 14 Februarij till Georg Fridric Haleswald Gnr. Möllers betaget | 50 | |
| Nº 7. 17 Februarij innde obligation uts lant till Pedellen Floppin " " " " | 12 | 18 |
| Nº 8. 12 Martij till snickaren Balzar Langen " " " " | 10 | 36 |
| Nº 9. 23 Martij till Högskolans Brendelen för 2 vjög pappm " " " " | 4 | 56 |
| Nº 10. 24 Martij till Högskolans Brendelen för sigillkast " " " " | 10 | |
| Nº 11. 29 Aprilis uts lant till Gnr. Professor Chusen innde obligation " " " " | 30 | x |
| Nº 12. 23 Maj innde obligation lant till Pedellen frantz Floppin " " " " | 4 | x |
| Nº 13. 13 Juni till frantz ordannans auktion för betaget vjög auktion till sigillkast | 1 | 28 |
| Nº 14. 14 Juni till Gnr. Svart innde betaget vjög betaget vjög betaget | 50 | |
| Nº 15. 8 Julii till Högskolans Brendelen för sigillkast " " " " | 2 | 32 |
| Nº 16. 15 Julii till Högskolans Gatt Svart Goffman " " " " | 2 | 60 |
| Nº 17. 11 Decemb. till prästmannen J. Svart för 15 böckm pappm " " " " | 4 | 32 |
| Nº 18. Dito till dan samma för 22 böckm pappm till sigillkast | 3 | 16 |
| Nº 19. 19 Decemb. betaget sigillkast af sigillkast för 1702. " " " " | 5 | 26 |
| Nº 20. Dito betaget sigillkast af sigillkast för 1703. " " " " | 7 | |
| Nº 21. Dito betaget sigillkast af sigillkast för 1703. " " " " | 11 | 23 |
| Saldo | | |
| Saldo | 139 | 33 |
| <p>Saldo . 139 rdl 33 w. 1704 givna Lantning</p> | | |
| Summa | 377 | 54 |

Daniel Sarcovius, Inspector Exam.
 And: Palmroth, Inspector Exam.

Kættning

For Kongl. Academiens i Pernav
 Pro Anno 1703 Int. sig. for
 Galla Olyont

Pernav d. 27. Sept: 1704.

Samuel Olsson
 A. P. eo. T. Lector.

Specification of the ingifts of Rongf
Maurice till cutt of

Anno
1703

DEBT

Solk^m 2
E " 052

Septemb:

ffur 2^u waylar of Gustaf
Hardof till Peter Opling
of Incken et König ign,
nom Woodfandlarom Ge,
org Mathis Noller
up burt - - - - -

3722

Hoef 107 larof: 16 ²/₃ ur: som
good burt^u Noller int^u intan
wavit infather: gior i Solk^m

67 12 ²/₃

64

Transport - 3789 12 ²/₃

Academiens inbetalning för år 1703

| Anno. 1703 | Kontant | Böck. mt | |
|---------------|------------------------------------|--------------------|------|
| | | Salus. | lör. |
| Septemb. 18. | Hille Doctor Moberg på Inb Löfu | 936 | 18 |
| Novemb. 7. | Profesor Folcher Löfu | 100 | |
| 21. | D. Bräuns Löfu på gamla Löfu | 9 | 14 |
| Septemb. 25. | Profesor Dain Löfu | 137 | 6 |
| Octob. 1. | Profesor Larovius Löfu | 368 | |
| Septemb. 25. | Prof. Palmroth Löfu | 26 | 6 |
| Octob. 8. | Prof. Fahlenius Löfu | 17 | 6 |
| Septemb. 18. | Prof. Siöberg på Inb Löfu | 137 | 6 |
| October. 12. | item | 281 281 | 28 |
| Septemb. 27. | Secretern Hille papper | 10 | |
| | Transport | 2025 | 10 |

DEBIT

Transport 3789-12-2/3

Transport - 3789-12-2/3

CREDIT

Transport 2023-20

Transport - 2023-20

| | | | | | |
|----------|-----|--------------------------|-----|-----|-----|
| Septemb | 18. | Secret: Fündell Cöfu | --- | 305 | 4 |
| | | Späddmäst: Schlyter pönd | | | |
| | | 2 Cöfu | --- | 20 | --- |
| | 25. | Item | --- | 131 | 50 |
| Octob: | 24. | Item int Audia | --- | 24 | --- |
| Decemb: | 7. | Item | --- | 20 | --- |
| Septemb: | 25. | Längtm: Cöfu | --- | 151 | 50 |
| | | Darbym: Cöfu | --- | 151 | 50 |
| Octob: | 1. | Boodthug Larau Cöfu | --- | 58 | --- |
| | 14 | Pedelln Cöfu | --- | 11 | 28 |
| | 30 | Item | --- | 5 | --- |
| Novemb: | 24 | Item | --- | 8 | --- |
| Decemb: | 12. | Item | --- | 4 | --- |
| | | | | 28 | 28 |

195 50

151 50

151 50

58

28 28

65

| | | | | | |
|--------------|-----|---|-------|-----|------------------|
| | | RENT Transport | 2895 | 14 | |
| Octob. | 16. | Stipendiaterna | --- | --- | 346 16 |
| Decemb. | 9. | Till Academia för reparation | --- | --- | 214 18 |
| 1704 | | Till Secret. Rummel för fört protocolle i ti Sådne | | | |
| Martij | 5. | mot Schwengeln af Steiger Regementz wäbden Blad | 45 | 4 | |
| | 8. | i samma Såd | 10 | | |
| | 14. | Item | --- | --- | 18 |
| Aprill | 16. | Item | --- | --- | 5 16 |
| | | | <hr/> | | 33 16 |
| | | O. Kwisarum Lindström och Skrifning i samma Såd | 2 | | 12 |
| | | Notarien i Sjöwätern | 11 | | |
| | 26. | Pedellen Länt | --- | --- | 4 |
| 1703 Decemb. | 19. | Summan för arbete | --- | --- | 6 12 |
| | | --- 3558 = 28 | | | |
| | | Contant till Academiens köp | 230 | | 16 |
| | | Rimna | 3789 | | 12 $\frac{2}{3}$ |

Rådning

Slutar af Extraordinarie af
Rådning under fulla till

Academia Casan si infall,

in Jon Jon Wtjijf =

in år No 1704.

Inspectore Ara-
rii Onio Jah-
lenio.

Uti Händm. Otters Liquidations Specifikation, befinns
 Gf Prof: Jönks befunna beakt på denna Räkningens Balans
 Bilaga Nöj ut 157 $\frac{1}{2}$ - 19 $\frac{1}{2}$ öre för att i Balansen var
 allmogt 72 $\frac{1}{2}$ - 29 $\frac{2}{3}$ 1/8 $\frac{1}{2}$ -
 Lemna d 2 Januari 1709.

Conrad Quenselz.
 Denna Balans 72 $\frac{1}{2}$ - 29 $\frac{2}{3}$ 1/8 $\frac{1}{2}$ - ingått i obligationer d 10
 Oktober 1710.
 Conrad Quenselz.

62

Bro An.
no 1704.

REKONTRA

Bel. / m. / t.
C. / t.

Saldo vid casan i Stockholm den
nå förklarad år 1703. Nambl. —

279 1.

Februar. 4.

Inkaseras på K. Doct. Molins ordrer

19 17.

Maj 9

Inskaffning till casan public. K. Doct.
Prof. M. Frost Academiens Prodr. —

200 —

July 28

Andragarna för Döle på J. J. J. —
M. Schlyters adp. —

20 —

— 29

K. Prof. Schrage betygt till Sta.
demies för J. J. J. —

7 —

Aug. 2

Inkaseras till casan på K. Doct.
Braun betygt —

89 18

— 18

Inskaffning af Publicke Prodr. till
K. K. K. i Retal genom Högst.

från Stockholm afsegrade —

100 —

— 25

Inkaseras på K. Doct. Molins Ordrer

17 —

— 27

Prof. Parovs Ordre betygt på
sin J. J. J. —

76 20

Lito —

Annunciat af Rector Magn. K.
Prof. Salmuth af K. Inspektör

662 22

CREDIT

1775

Transport. —

60

Mutter till Kongl. Academiens per We-
xel utgifven — — — — —

60

Octob. 19 Incastrades för gammal Vindyrk. / K.
Prof. Sieberg inqvar. — — — — —

60

Decemb. 12 In utlag. Bort till Kongl. Maj. 3^{de} Dav.
Stoff till nytt i en ny Doff till quastad
Möbli subtractij subtrahendi — — — — —

170. 24.

Dito — Prof. Carovii fulla bet. till K. U.
cassam ren ut / K. Mand. obligatio. 4

40

Dat. 1700 / K. Mand.

Dito — Prof. Olyters utlag. till Kongl. Maj. 3^{de}
bet. till K. U. Mand. obli.
gatorn på 30 R. / K. Mand. 3

20

Summa 1175. 14.

REPT

Vol 2/mt
L. 4.

Transport

Summa 1173. 14.

RECE

Reg. 171

C. 1. 384 6.

- Octobr. 3. Offici Lectoris Magn. G. Prof. Palmroth's
Lectures Christoph. W. Inspect. Muller 20
arb. in specie 168 arb. 28
Distr. - Christoph. W. Inspect. for Rectorial
Academie G. J. Ernst Witt. N. 29 - 37 12 1/2
- 16. Christoph. W. G. Prof. Falcker
J. Modell G. J. Madam deus Arb. N. 30 - 2 18.
- Nov. 1. Christoph. W. Inspect. Wap N. 31 - 20
- Decemb. 16. Christoph. W. Inspect. G. J. Ernst
via J. J. J. J. J. N. 32 - 100 -

567 8.
 Takoverso - 568: 16
 604: 30
 1173: 14

Salvo

606 6.

Summa 1173: 14:
 17 Obligationes ad 197: 178.
 Summa 408: 21 -
 Summa 1708 in 1708 in 1708.

7
 Rasmus uyya de Kongl. Acad.
 demiens unndel sin Rector Magni
 ficus Hurr Prof. Palmroth W. G. Grew
 sitt Rectorat i Bonn d. 10 Junii Lee
 d. 15 Decemb. a. 1704, up Giorik ubg
 v. Luit, og Lee Norrsk Rectorem
 Hurr Prof. Fahlenium transporterat.

REGIST.

| | |
|---|---|
| <p>N^o 9 Februarii viri v^{er}isim^u in Assignatione viri Riga Lips^o Contois, sum v^{er}isim^u Parli^o Recto ris Magnifici h^{er}o^{is} Prof^oss: Sarcosii do^o f^ont^o ut^o v^{er}isim^u viri og Proportionaliter ul^o In^ol^o ut^o v^{er}isim^u Inspector^o Fr^oar^o h^{er}o^{is} Prof^oss: Fahlenius n^ou^o G^ol^o v^{er}isim^u Ins^ol^o</p> | <p>1000⁰⁰</p> |
| <p>N^o 5 Junii viri v^{er}isim^u in Assignatione L^o Riga Lips^o Contois</p> | <p>1000⁰⁰</p> |
| <p>N^o 14 Junii in v^{er}isim^u viri Christ^o Krechter, Revel for^o G^ol^o v^{er}isim^u viri G^ol^o Lage 5 pro^o centum</p> | <p>2000⁰⁰</p> |
| <p>N^o 24 Aug^o h^{er}o^{is} Inspector^o Müller G^ol^o v^{er}isim^u Ins^o G^ol^o v^{er}isim^u h^{er}o^{is} Stockholm ut^o h^{er}o^{is} Doct^o Molin ul^o G^ol^o v^{er}isim^u</p> | <p>400⁰⁰</p> |
| <p>N^o 22 Aug^o h^{er}o^{is} Insp^o: Müller v^{er}isim^u G^ol^o v^{er}isim^u</p> | <p>60⁰⁰</p> |
| <p>N^o 24 Aug^o h^{er}o^{is} Koller i Riga Contenterat h^{er}o^{is} Doct^o Molins Assignatione viri G^ol^o v^{er}isim^u</p> | <p>57²⁰⁴/₅</p> |
| <p>N^o 11 Aug^o h^{er}o^{is} G^ol^o v^{er}isim^u h^{er}o^{is} G^ol^o v^{er}isim^u</p> | <p>100⁰⁰</p> |
| <p>N^o 25 Aug^o h^{er}o^{is} Prof^o: Fohser G^ol^o v^{er}isim^u G^ol^o v^{er}isim^u</p> | <p>1⁰⁰</p> |
| <p>N^o 1 Septemb^o n^ou^o Assignatione viri h^{er}o^{is} Lips^o Contois</p> | <p>1000⁰⁰</p> |
| <p>N^o 25 Novemb^o h^{er}o^{is} Inspect^o: Müller v^{er}isim^u G^ol^o v^{er}isim^u</p> | <p>20⁰⁰</p> |
| <p>N^o 13 Octob^o n^ou^o Assignatione viri Riga Lips^o Contois</p> | <p>1000⁰⁰</p> |
| <p>Summa 6618²⁰⁴/₅</p> | |

DEBET.

Anno Profes: Tihlenius proportionaliter adhibet
 1000 pro Vol. in: Gwieden from Rega of Anna sumbe
 defenso og pro 12. og 5. Quartale et 1705 ardebus
 Conu.

| | |
|-------------------------------------|-------------|
| Doct Moberg | 100 |
| Doct Braun | 100 |
| Profes: Dau | 100 |
| Profes: Sarcovi Ankers ² | 100 |
| Profes: Palmroth | 168, 18 |
| Profes: Tihlenius | 61, 14 |
| Profes: Groburg Ankers ² | 100 |
| Secreter Friedell | 100 |
| Ungewist Bazancourt | 48 |
| Ungewist: De Maret | 48 |
| Ungewist: Vgeyhus Ankers | 48 |
| Ungewist: Anker Brendesen | 12 |
| Redellen Vgeyhus | 14 |
| Summa | 1000 |

CREDIT

Loef. M^t
et. or

Transport 6618, 20 ⁴/₅

[Large decorative flourish consisting of a vertical column of overlapping loops and swirls.]

Summa — 6618, 20 ⁴/₅

RUBET

Doct. M.
1000

Transport

Givne forningene Lelt Givne Professorer
og academiæ medlemme uden del nu eller
annum per Wesel, Stocsholm & kommit
af Rectore Magnifico Givne Prof. Palmrotte
fløjsvil nr. 645: Givne Specificeret for 2. og 3. kvart 1705

| | |
|---------------------------|-------------------------------------|
| Doct. Moberg | 502, 28 ² / ₅ |
| Prof. Cluysen | 8, 18 ³ / ₅ |
| Doct. Braun | 168, 18 ¹ / ₅ |
| Prof. Dau | 8, 18 ¹ / ₅ |
| Prof. Carcovii Cluysen | 68, 18 ¹ / ₅ |
| Prof. Fahlenius | 7, 4 |
| Prof. Proburg Cluysen | 168, 18 ¹ / ₅ |
| Secreter Stundell | 48, 16 |
| Vingvinst Baren court | 51 |
| Lugvinst de Marat | 51 |
| Vingvinst Regjens Cluysen | 51 |
| Redellen Geopkun | 15, 22 ² / ₅ |
| Wallinghøsten Brøderen | 19, 24 |
| Stipendaterne | 325, 16 |

Summa 9,488, 9 ⁴/₅

SECRET

Transport 6618.20 ⁴/₅



Summa 6618.20 ⁴/₅

SECRET

Transport 4228.17 ³/₅

Curat. Supr. Professores och Academie Gulnaden, unu kllou unuan inshouhoyrandu sou. Stoc. holm per Wexel sin portion fulguyill Curat. in ortuun af Rectoru Magnifico Supr. Prof. Palmroth for konstu quatalet et 1704 in Gulnaden.

| | |
|------------------------------|------------------------------------|
| Doct. Choberg | 311.27 ³ / ₅ |
| Doct. Braun | 138.19 ³ / ₅ |
| Prof. Gau | 138.19 ³ / ₅ |
| Prof. Caroviu Gulnaden | 138.19 ³ / ₅ |
| Prof. Palmroth | 138.19 ³ / ₅ |
| Prof. Falkenius | 138.19 ³ / ₅ |
| Prof. Tisberg Gulnaden | 138.19 ³ / ₅ |
| Secret. Sundell | 74.8 |
| Unghuist. Baren court | 49.16 |
| Unghuist. de onaret | 49.16 |
| Unghuist. Gylsterna Gulnaden | 49.16 |
| Wood. Lundstroum Brendeken | 12.19 |
| Pedellen Popkin | 14.27 |
| Stipendiaterne | 346.16 |

Summa 4228.17 ³/₅

CREDIT

Polz. 17
17
17
17

Transport 6618.20 ⁴/₅

6618.20 ⁴/₅

Summa 6618.20 ⁴/₅

DEBET.

Doc. m. 6
B. 200.

Transport

Herrn von Jun in orten für Anwesen Quartale
 N^o: 1104 bei Rectore Magnifico inlyfend
 v^{er}: die kost proportionaliter v^{er}br^ucht 24 20/5
 Die discretion von Herrn Doct Moten

| | |
|---|-------------|
| Doct: Moberg für Anwesen v ^{er} br ^u cht .. 17. 1 or | 294, 26 1/2 |
| Prof. Stupen für Anwesen v ^{er} br ^u cht .. 7. 27 or | 130, 24 1/2 |
| Doct Braun für Anwesen v ^{er} br ^u cht .. 7. 27 or | 130, 24 1/2 |
| Prof. Dau für Anwesen v ^{er} br ^u cht .. 7. 27 or | 130, 24 1/2 |
| Prof. Barov für Anwesen v ^{er} br ^u cht .. 7. 27 or | 130, 24 1/2 |
| Prof. Palmroth für Anwesen v ^{er} br ^u cht .. 7. 27 or | 130, 24 1/2 |
| Prof. Sahlens für Anwesen v ^{er} br ^u cht .. 7. 27 or | 130, 24 1/2 |
| Prof. Widburg für Anwesen v ^{er} br ^u cht .. 7. 27 or | 124, 24 1/2 |
| Herrn von Jun in orten v ^{er} br ^u cht .. 44. 2 or | 70. 6 |
| Secret: Sandell für Anwesen v ^{er} br ^u cht .. 2. 16 or | 47. - |
| Arztmeister: Bazencourt - - - - - | 47. - |
| Arztmeister: De Marit - - - - - | 47. - |
| Arztmeister: Kestner Anwesen - - - - - | 11. 28. - |
| Wochenscheider: Brendesen - - - - - | 14. 7. - |
| Redellen Hopfen - - - - - | 84. 20. - |

Summa - - - 5669, 29 1/2

CREDIT

Transport -

10/10/17
10/10/17
10/10/17
10/10/17
10/10/17

Summa

Summa -

10/10/17

Lage - Rationing

CRÉDIT

1703
1704

| | | | |
|--|------|----|----|
| af andra af Jordan Gustafst Anna | 1703 | 15 | 9 |
| af första Gustafst Anna 1704 | 1704 | 9 | 12 |
| af andra quart. No 1704. för D: Moberg | | 9 | 12 |
| af första quart. No 1704. för h. Brof. Daa | | 4 | 4 |
| af första quart. No 1704. för Carcovii | | 4 | 4 |
| af andra quart. 1704. för Carcovii | | 4 | 4 |
| af första quart. för D: Braun | | 4 | 4 |
| af andra quart. för D: Braun | | 4 | 4 |
| af första quart. för Brof. Löben | | 4 | 4 |
| af första quart. för Adhan Gust | | 1 | 16 |
| af andra quart. för Reg. Janouf | | 1 | 16 |
| af första quart. för de Markt | | 1 | 16 |
| af andra quart. för de Markt | | 1 | 16 |
| af första quart. för Reg. Janouf | | 1 | 16 |
| af första quart. för Brendeney | | — | 20 |

Summa 66 25

DEBIT

1703
1704

| | | | |
|-----------------------------------|--|--|------|
| Lage 5 pro Centum i af lösa kred. | | | |
| ter i Reval af den 1703 för | | | |
| 2000 R. West | | | 60 |
| Den för Rijk. Kasstans för | | | |
| för af Rijk. Interim. Kus. | | | |
| för Esen | | | 10 |
| Den Rijk. Thomas för | | | |
| af Rijk. Hammingen för | | | |
| Regel | | | 1 |
| Pro Taloo | | | 5 15 |
| den 8 Aug 1705 till af Prof. Fal | | | |
| 1000 af samma indel | | | 3 24 |
| Taloo | | | 1 23 |
| Den Taloo i i följande | | | |
| af följande | | | |

Summa 66 25

[Faint, illegible handwriting in a ledger format, possibly a list of names and dates, with some numbers visible in the left margin.]

Special Räkning för Kongl. Academiens Kassa
disponerad från d. 10 Aug 1705 till d. 31

Debet

Selstörrelse

| | | | |
|--------|-----------|---|------------|
| 1705 | Aug 10 | Indammitt af L. Professor Folcher | 614 19 3/4 |
| | 24 | af Postmästarinn Frost p. wexell | 173 13 - |
| Sept | 20 | af Schöpken betalad af gälden | 18 - |
| Octobr | 31 | af L. Rector Aulsebrook, dnt Inspektor Müller in Aug 1705 summa per wexell Exemmitt | 200 - |
| Novemb | 13 | Inspektor Müller p. wexell | 500 - |
| | 20 | af Postmästarinn Frost pränumerandier | 500 - |
| Decemb | 12 | af Strålböhm: Resall per wexell | 2000 - |
| | 16 | af utgående af Stipendiar listans följande Stipendium, dnt Jan 1700 af samtliga af är ny förmänt i samma godtymdt | 10 - |
| 1706 | Januari 2 | Postmästarens hand af dnt Professor Köbergs Ludic för 2 ^{de} quartalen 1704 till Cassan av godtymdt | 124 24 |

Ö. ö. ö.

3741 2 3/4

Transport ——— 3741 2 3/4

Lernau, dem Inspektor Francis Conrad Quensell
5 Januarij 1706.

Credit

Selstörrelse

| | | | |
|--|----|---|------------|
| | 1 | 24 Aug Secret. Sundell till Cancellis gappord och blad | 12 - |
| | 2 | 24 dito Doctor Mobergh | 5 - |
| | 3 | Eire May: König | 5 - |
| | 3 | Posten 1704 af 3 ^{de} quartal | 254 30 1/2 |
| | 4 | 12 decemb 1705 af 1 ^{sta} quartal | 303 13 1/2 |
| | 5 | 24 Aug Doctor Braun för 2 ^{de} quartalen 1704 | 126 24 1/2 |
| | 6 | 24 decemb för 1 ^{sta} af 2 ^{de} quartal 1705 | 277 6 1/2 |
| | 7 | 14 Aug Professor Fahlenius af 2 ^{de} quartalen 1705 | 50 - |
| | 8 | Item d. 17 octobr | 20 - |
| | 9 | Item d. 31 Octobr | 68 19 1/2 |
| | 10 | Den 13 decemb af 3 ^{de} quartal p. 1705 | 130 - |
| | 11 | d. 13 decemb till Eckplandts Dispens | 1 8 |
| | 12 | d. 16 sept. Summa Kassa för summa fins för till till Biblioteket | 1 8 |

Ö. ö. ö.

563 11 1/2

406 1 3/4

268 19 1/2

Transport ——— 1258 1/2

Debet Transport 3741 2/3

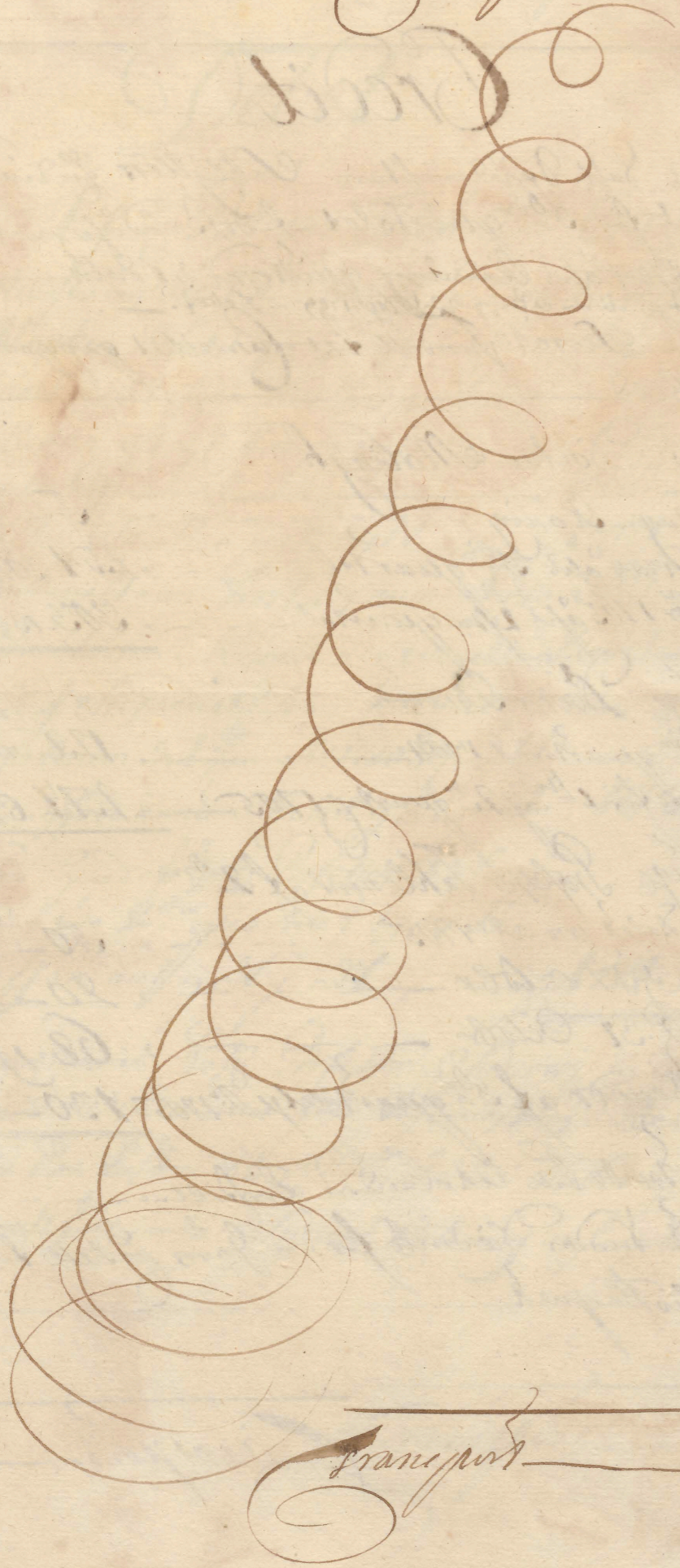

Transport 3741 2/3

Num:

Credit

Transport 1258 1/2

| | | | |
|----|--|------------|------------|
| 13 | q. 24 Stage Prof. Wilde af 1 ^{ste} kvartalet 1705 | 120 | |
| 14 | q. 13 Decemberi Revall | 200 | 320 |
| | q. 1 send Prof. Brinus | | |
| 15 | af 1704 2 ^{de} og 3 ^{de} kvartal | 152 28/100 | |
| 16 | q. 25 sept. tre Mag. König | 5 | |
| 17 | q. 19 Decemberi 1705 | 100 | 257 28/100 |
| | q. 28 sept. fire 2 ^{de} Fundell | | |
| 18 | af 3 ^{de} kvartalet 1705 | 30 | |
| 19 | Hem q. 14 October | 44 8 | 74 8 |
| 20 | q. 30 sept. Ledellen Schlojke for Gumbhjen | | 18 |
| | q. 28 sept. Ledellen Schlojke | | |
| 21 | for 2 ^{de} kvartalet 1705 | 10 | |
| 22 | Hem q. 19 December | 4 24/100 | 14 24/100 |
| | q. 30 Sept. tre Gummurustum for Typographien | | |
| 23 | for 2 ^{de} kvartalet 1705 | | 44 4 |
| | q. 17 October af min Eske | | |
| 24 | for 1 ^{ste} kvartal 1705 | 34 24/100 | |
| 25 | q. 12 December for anden kvartal | 138 19/100 | |
| 26 | q. 5 Juni 1706 fra 3 ^{de} kvartal 1705 | 138 19/100 | 312 17/100 |
| 27 | q. 19 October af 1 ^{ste} Prof. Anders Guldin send | | |
| | for 3 ^{de} kvartal 1704 | | 19 5/100 |
| 28 | q. 28 Viduans Bøllar for guld | | |
| | for 2 ^{de} kvartal: 1 ^{ste} kvartal af 1 ^{ste} B. B. B. | | |
| | for 2 ^{de} kvartal | 12 | |
| 29 | Hem q. 19 December | 34 | 46 |

Transport 2564 11 3/10

Debet
Transport 5741 2/3

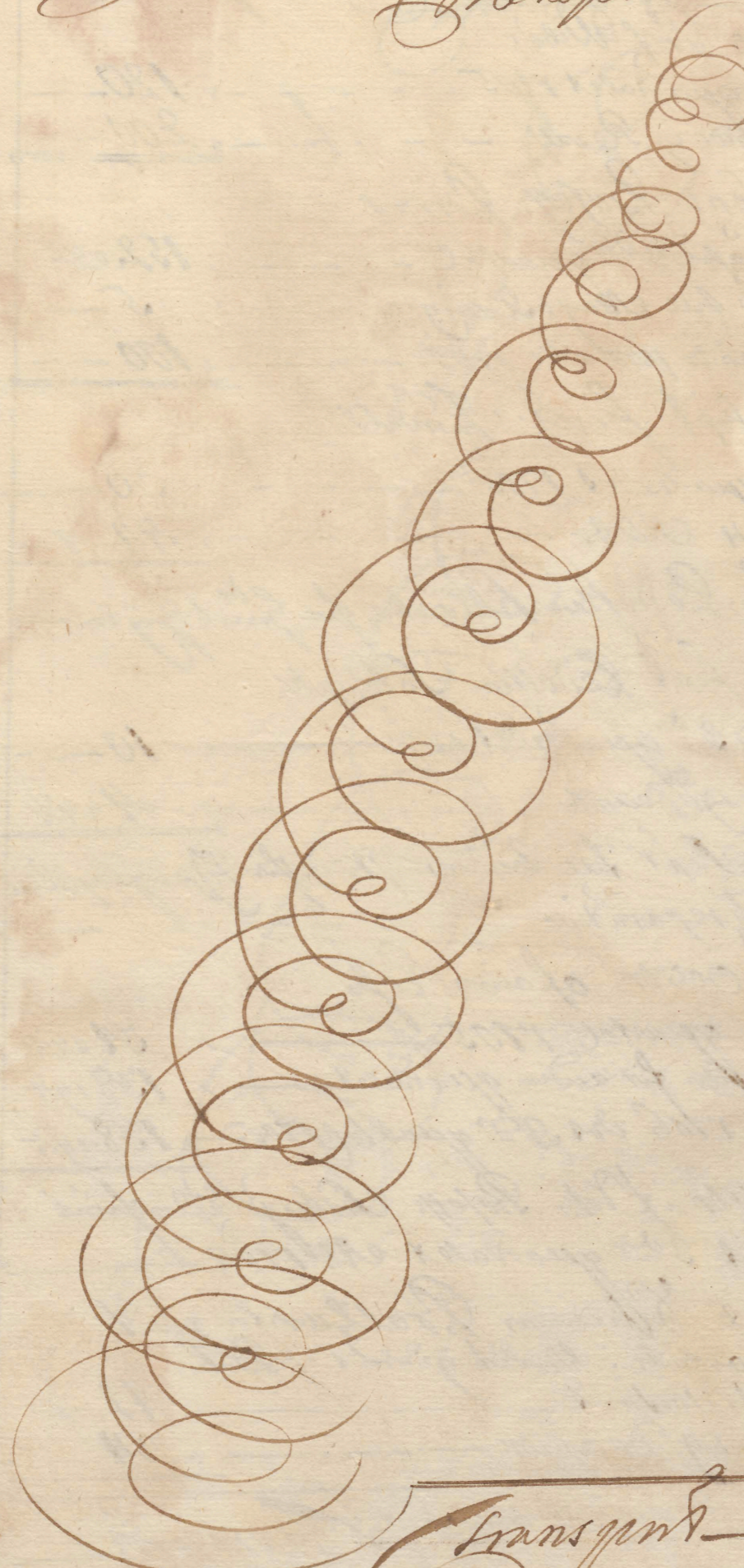

Transport 5741 2/3

| Num | Credit | |
|-----|---|------------|
| | Transport | 2564 11/10 |
| 30 | 8. 31. October Glasbrukets Fredrik för 2 ^{de} kvartal | 1 28 |
| 31 | 8. 31. Professor Ståleen för 2 ^{de} qv. 1705 138 1/2 | |
| 32 | 8. 15. November 3 ^{de} qv. för 1705. 138 1/2 | 277 6 2/3 |
| 33 | 8. 6. November för 2 ^{de} kvartal för 1705 | 17 28 |
| 34 | 8. 15. November för 2 ^{de} kvartal för 1705 | 7 22 2/3 |
| 35 | 8. 15. November för 2 ^{de} kvartal för 1705 | 1 16 |
| 36 | 8. 15. November Professor Schulleen för 2 ^{de} kvartal för 1705 | 134 29 1/2 |
| 37 | 8. 15. November Professor Sarcovij för 2 ^{de} kvartal för 1704 | 29 1/2 |
| 38 | 8. 15. November för 2 ^{de} kvartal för 1705 | 180 |
| 39 | 8. 20. November Dantzman Baranovs för 2 ^{de} kvartal för 1705 | 180 27 1/2 |
| 40 | 8. 20. November Dantzman Baranovs för 2 ^{de} kvartal för 1705 | 49 16 |
| 41 | 8. 21. Godbindam för original Riding för 1704 | 20 |
| 42 | 8. 22. November Godbindam Breveken för 2 ^{de} kvartal 1705 | 12 12 |
| 43 | 8. 16. December för 2 ^{de} kvartal för 1705 | 20 |
| 44 | 8. 13. för 2 ^{de} kvartal för 1705 | 1 28 |
| 45 | 8. 18. Godbindam Breveken för Rectorat, Dite mädaren, of omi Dite of Academia inbadi. chors aiten | 22 |
| 46 | Ditofstipendia för 1705 | 1356 16 |
| | Transport | 3479 17/15 |

Debit
Transport 3741 2/3

Summa 3741 2/3
Remand 5

Credit
Transport 3479 7/15

| | | | | |
|----|------|--|------|------------|
| 47 | 2.19 | Secundo Prof. Palmros | | |
| | | for 2 ^{on} quartal 1705 | 1128 | |
| 48 | 2.2 | Junii 1706 af 3 ^{on} quartal 1705 | 1244 | 196 20 |
| 49 | 2.19 | December Tve Sigill vny | | 20 |
| 50 | | Dito Mupcandemu in Rechrutet | | 10 |
| | | Om: Afalle sum hie ord: Ränkunstans & Mynd | | |
| | | Otter. Gyl vny | | 54 13 1/15 |
| | | Lys bygd: tillers in hie af 8 Apr. 1708. | | |

Summa 3741 2/3

January A^o 1706.
Conrad Quensel

[Faint, illegible handwriting]

[Faint, illegible handwriting]

[Faint, illegible handwriting]

[Faint, illegible handwriting]

[Faint, illegible handwriting]

[Faint, illegible handwriting]

[Faint, illegible handwriting]

[Faint, illegible handwriting]

[Faint, illegible handwriting]

[Faint, illegible handwriting]

[Faint, illegible handwriting]

[Faint, illegible handwriting]

[Faint, illegible handwriting]

[Faint, illegible handwriting]

[Faint, illegible handwriting]

[Faint, illegible handwriting]

[Faint, illegible handwriting]

[Faint, illegible handwriting]

Balance Räkning för Kongl. —

Medel aff år 1701 års avslutad Räkning, som
fördras på minn Ginstäande Löbner till —

Debet. Dill. Mynt
L. p. 1/2

Palancen uti Kongl. Academiens
i Bernau avslutad Räkning pro A.
1701, för de Medel, som då in
Academico borde vara i tilläggs: sista
Professoren & Doctor Molins L. p. för
svilken jag graveras, är utdragen i
bilsuren af mig för soppågg; **2892. 5. 6³/₄**

Aem. Wadstena Krigsmans Guld
Lätthigt pro A. 1699 — **20. —**

Centonalen utwunna af 400 R.
Dill. m³ Pension — **4. —** **2916. 5. 6³/₄**

H. Professorens Doct. Laurent Molin
i som då warande Kongl. Academiens
Tullmästare i Stockholm, gaf mig då
större till min Tullmästare i Salsca-
len, mig och Professorens & Jonas Carl-
stedt på mig, de tyder i min stannade
allofning uti 3^{er} L. p. utdragna till
tit. 762 R. Dill. Mynt, swars där på
gifna quittanceer jag, medelst minn
varare, swilken uti minn stannade L. p.

Transport. — **2916. 5. 6³/₄**

Academiens i Bernau Behållne

utdragen af soppågg, samt min utdragen af soppågg
— utdragen af år 1703.

Credit Dill. Mynt
L. p. 1/2
Lefwereringer.

Kongl. Academiens påförde utdragen
utdragen af soppågg, samt min utdragen
utdragen af år 1703.

A. 1703 d. 15. Martii gaf mig då warande
Rector Magnificus uti Professor Jo-
han Folcher tilläggs: med Inspectoribus
Ararū H. Professorerne Daniel Sarc-
vius uti Andreas Palmroth på Kongl.
Academiens wagnar nuotstigit uti
skiliga H. Professorerne, som uti
andra Kongl. Academiens bekantad
obligationer uti nägon, uti Con-
sistori Academiens uti, uti uti,
ut i Medel, som uti H. Professorer
till mig, där på gifna Levers i minn fall
sub A. uti uti i minn Summa af

A. sub A. uti uti i minn Summa af
Dill. Mynt — **2289. 27. 9³/₄**

B. Summa dato, swilken fördras H. In-
spectores Ararū uti mig nuotstigit

Transport. — **2289. 27. 9³/₄**

Debet

Transport 2916 5. 6²/₅

in Credito besta, vill gafwa dedukt vil annullerat, som af min för Coustoa demiens Medel fördr vil fördrasänkt Vabningur pro A: 1702 & 1703, är till från A:; Gröns fördrasänkt Rong. Aca demien i så mätte godt, vil för vpp tagns samma

762

3678 5. 6²/₅

Centonalen af de Uppbörren Medel på minn Löfningur ut uti Adhans Rongur na A:ff. rffra Ayrignationerles Jn upfald observeras vil updragn; för Anstull Lau dan ulla för vpp tagns Manu

Ejonde Fenningan blifwa för förslagn vil berrätand till närmare rffra rättslän Numbe?

Inf. 1420
som wera
1867. 14
divisat med
5000
1700

A: 1420, som af Professors Löfning pro A: 1700 & 1701, vil Kantma stann beställ ningur pro A: 1700, 1701, 1702, till A: 1703, så jag uppå Rong Man = Nättigsta Wälörlag idron Kantma stann Claustru be fördrasänkt, ydon

Dilfwa Mjuth 142
186. 14²/₅

Transport 3820 5. 6²/₅



Credit

Transport 2289 27. 9³/₅

i vinda Fenningur vil Summa af Dilf. Mjuth

115. 20

Extraordinarie Utgjiffur A: 1702, som jag rffra oflenföretad Räkning samma af mast utlaggia, belopp sig till Dilf. Mjuth

35. 14

2440. 29. 9³/₅
Balans 1237. 7. 20⁴/₅
Bel. 475. 7. 15²/₅
2916. 5. 15²/₅

Jugifwit Lemd minn Quitenceer till Vabningur för fördrasänkt för A: 1702 vil 1703, som i samma A:ff. Vabningur är till att för Numbe?

Pro A: 1700 & 1701, rffra mit quitence dat. Bernau d: 26 Januarii A: 1703 Dilf. Mjuth 475. 6²/₅

Pro A: 1700, 1701 vil 1702 vil A: rffra mit quitence af d: 28 Januarii A: 1704 Dilf. Mjuth 329. 22²/₅
326. 13

Item rffra mit quitence af samma dato 99. -
Am d: 28 Januarii A: 1704 Jan af uing quitterad 49. 16
Nors samma jag quitterad på Kantma stann beställningur 99. -
Summa correct 1052. 12. 26³/₅
1049. 3. 9³/₅

Sum 1049. 3. 9³/₅
Bel. 188. 4. 11¹/₅
Bel. (p) 237. 7. 20⁴/₅
Summa 1049. 3. 9³/₅
and for Caronit 64. -
252. 4. 11¹/₅

Transport 3493. 10. 7³/₅

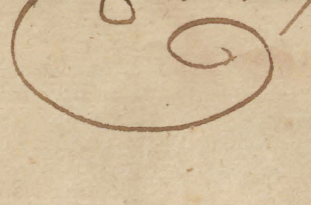

Debet

Transport. ————— 3820.5. $\frac{62}{5}$

Pro Saldo, supra of Congl. Academiæ jussu, sub anno 1703

Ulfron Mint. ————— 331.5. $\frac{4}{5}$

*Debet 331 p. 5 50/100
Lona muna 115 p. 7 1/2 p. 100
muna og fock Academiæ att fald.
fald 117 p. 7 1/2 p. 100
126 p. 29 1/2 p. 100
resten af 47 p. 8 1/2 p. 100
ford, vore af 91 Lundvigson in
og att fald fock Academiæ*

Summa

Summa 4151.10. $\frac{7}{5}$

Handwritten scribbles and signatures at the bottom of the left page.

Credit

Transport. ————— 3493.10. $\frac{7}{5}$

Min återstående Lön för Professo- ratet af Kantmästare Inställning- en till Rådet af år 1703, så jag, utifrån Kongl. Maj:ts Nådiga wäl- befog. sanna åts ifrån Kant- Mä- staren Timotheus, befog. belöpan- de sig, såsom in Debito optagna 762 p. Ulfr. Mint att observerad. 658. —

*Debet 658 p. 100
rest 607 p. 12 1/2 p. 100
Lona af 10 p. 186 p. 12 1/2 p. 100
och deponer bap. — det öfriga
Belöpan med fock munnfollingen af
Lofsen, Kongl. mot 475 p. 8 1/2 p. 100*

Summa

Summa 4151.10. $\frac{7}{5}$

Handwritten scribbles and signatures at the bottom of the right page.

Sept 27

REST

3678:5:6 $\frac{1}{2}$

3493:10:7 $\frac{1}{5}$

Offic. S. Molinij regim.
vid fundon giffanden, box
Sistors af hvarvingen
Itan centonales, af det
ma gattentet 329:22:0 $\frac{1}{2}$ 3: 9:12

3745:14:18 $\frac{1}{5}$

Resten i
obskulindstid
till Cassan Arad 252:4:11 $\frac{1}{5}$

3745:14:18 $\frac{1}{5}$

Common Balance fund of silber.

of 5 Decemb. A. 1706

vid Transporten 1702
Sistors af Cassan 475:8
A. 1703 per Cassan 762: -
Deposet af
Vadins indtægter 64: -
Sistors af
Posten 252:4:11 $\frac{1}{5}$

Summa 1301:8

Sistors af hvarvingen Balance 252:4:11 $\frac{1}{5}$
Sistors af hvarvingen, att tillgi det utskrivne lön för hvarvingens
Sistors af hvarvingen 115:7:8
Sistors af hvarvingen, att tillgi det utskrivne lön för hvarvingens
Sistors af hvarvingen 136:29:18

Summa 252:4:11 $\frac{1}{5}$
C.L.

Jan. 15. 1706

Modus Janna Natunings
föret från Arentsburg af Landt
Dietrich Rosenwielm i torn, m
ydovde Jans för det förvaldet
Sistors af hvarvingen

98v *Rechnung und Logh Academie in Permas für*

| 1706. DEBET. | | Liljedaght. L - ö | |
|---|--|----------------------|--|
| 21 Julii bolon iij fundus millas Royl Estats, Contreibt 2 ^{ur} Assignatione, tillforn, inuud innfallandes det 3 ^{ie} Quarta, led af Royl Academie Lönings Medel pro A. 1705: - Arne - | | | |
| Ius fua till Royl Räktsammars i Stockholm af Räktsmästaren Chalb. H ^{er} Thomas Adlerfrentz | | 1267. 16 | |
| Ius andra till Lönemålandts Räktsög i Nyköping af Räktsmästaren H ^{er} Daniel Westerling | | 1200. - | |
| Summa | | 2467. 16 | |

Permas 21 Octobr. A. 1706

1705 År 3^{ie} Quartals Lönings Medel

| Anno 1706. CREDIT | | Liljedaght. L - ö | |
|---|--|----------------------|--|
| 24 Julii giorda iij nytt till upfala att fi 2 ^{ur} Moling quibene docto summen, af offro förordens Medlen inuudfallandes med H ^{er} Räktsm. Lön - | | | |
| 21 Augusti quibenes Assignatione, och aduud i Stockholm Räktsammars - Contreibt | | 12: 22. | |
| i Nyköping iij, Contreibt | | 12. - | |
| Proprietarier till Räktsammars Lage | | 18. - | |
| 22 Augusti iij ferd. offro Räktsammars Ordres, till ut | | 200. - | |
| Dito Wexel till Reuel p Räktsammars af Jac. W. Weyland, a | | 1000. - | |
| 21. H ^{er} Prof. Wilde med obligation | | 40. - | |
| 22. Remittent med H ^{er} Prof. Wilde | | 700. - | |
| till summa Medel Räktsammars i Banco | | 740. 10 | |
| Postsumma som iij i Stockholm tillagd | | 3. 4 | |
| Sub dato till H ^{er} Räktsm. Otter 3 ^{ie} Quibenes, för Min inuudfallandes År 3 ^{ie} Lön, iij iij iij, i | | 115. 25 | |
| Balance | | 61. 19 | |
| NB. Inuud Balance uplygd i min Räkning 21. Decemb. A. 1709, iij iij iij. | | | |
| Summa | | 2467. 16 | |

Conrad Quensel

Transporterat 3931. 25 1/2

27 Junii. Prof. Wilde med quittance N.º 17. --- 140. ---
 14. Sept. Rättshandlaren Hassel N.º 20. --- 49. ---
 Effor Rättshandlaren Ollers assignation
 af 17. Julii 1706. N.º 21. --- 374. 4. ---
 Effor W. S. Zedee af 25. Junii 1706. N.º 22. --- 179. 12. ---
 delvis affor S. Zedee af 21. Julii 1706. N.º 22. --- 63. 14. ---
 Effor S. Wexell af 24. Julii 1706. --- 6. 31. ---
 Rättshandlaren N.º 24. --- 16. ---
 A.º 1707. 14. Feb. Prof. Palmrooth med quittance N.º 25. --- 138. 19. ---
 A.º 1708. 14. Martii. Det med Prof. Doctor för Kongl. Academiens
 i Upsala 1708. om inrättningen af Kongl. N.º 26. --- 84. 28 1/2 ---
 2. 1708. af första Assignationen afgår 1. procentum
 affor Kongl. Maj. förordning, samt
 annan given tillräcklig besättning --- 51. 6. ---
 1. 1706. 14. Dec. för andra Assignationen afgår 1. pro-
 centum affor förordningen, och 2. procentum
 uti laget för transporten till Stockholm. --- 81. 17. ---
 Effor Prof. Ovensells Kristliga ut-
 tändelse af 17. Septemb. 1706. till en
 liant, och för min skrivare medföra --- 50. ---
 Pro cado förändrad i guld i en guld för 1.º
 Dittfällan von Lotten reffer för en guld --- 11. 26 1/2 ---

Summa --- 5218. 24. ---

Stockholm d. 15. Maji A.º 1708.

Åremot bekommit.

Kongl. Academiens i Bernou andras kvartal
 för år 1705. som är --- 2467. 16 ---
 12. Januarij af Prof. Doctor Molin Contant --- 35. 24. ---
 2. Junii. Kongl. Academiens första kvartal för år
 1706. som är --- 2717. 16 ---

Summa --- 5218. 24. ---

Z. Folcher.

Cassa Inducioj p[er] Anno 1705 n[on]
 imp[er]atoris et regis p[ro] A. Academia
 p[ro]m[iss]io[n]e h[ab]ita p[er] l[et]t[er]as d[omi]ni d[omi]ni d[omi]ni
 p[ro]m[iss]io[n]e n[on] p[ro]m[iss]io[n]e n[on] p[ro]m[iss]io[n]e
 n[on] p[ro]m[iss]io[n]e n[on] p[ro]m[iss]io[n]e n[on] p[ro]m[iss]io[n]e
 p[ro]m[iss]io[n]e n[on] p[ro]m[iss]io[n]e n[on] p[ro]m[iss]io[n]e

93

No 104
9/12 juli

Debet

Transport

Balken 1/2

Julen 2020
3450 2 1/2

9/9 Aug

Redovisning på G. Conradsens Husens
Kungöms per vaxel af G. D. Mohl
Stockholm och bokföring

50

9/30
Septemb.
1705

Redovisning af G. Gustavsson
på G. Gustavssonens Hous Kungöms
per vaxel från G. Mohl

300

Den sista väg från Stockholm
väg nuot af G. D. Mohl 2020. Denna
Balken, som väg summan väg af-
transporter till en löpning den sista
sunda sista per vaxel från
en utgång till denna sista
G. Mohl. Deval af G.
Sven af G. Mohl. Densel
vaxel och vaxelade som den vaxelade
: credit N. 45 utgången; summa 2020
en sista. Denna väg lage till
utgången transport utgången.

2020

G. Gustavssonens Gerhard från af-
transport 200 af G. Mohl rest, som af de
1000 af G. Mohl. Sista G. Mohl om
summan 1705 sista utgången från
sista G. Mohl. Denna af G. Pro-
fessor Palmström i Stockholm nuot.
Lagda af den utgången: Credit N. 46
denna utgången.

200

Theolog. Professor G. Ingenius Hous
bokföring Chanda bokföring af avancemang
per kontant

25 0

Summa — 6025 8 1/2

Credit

Transport

Balken 1/2

Julen 200

9/1 semi
Lag utgången bokföring af
Lundin kvartals summa af 1704
Julen extraordinäre utgången af-
transporter som af original utgången N. 13

197 28 1/2

9/10
G. Prof. Husen på Lundin kvartals
1704 Julen extraordinäre utgången
af transporter som af orig. utgången N. 14

128 27 1/2

9/11
G. Prof. Falkenij för den kvart.
af 1704 utgången af transport utgången
original utgången utgången N. 15

128 27 1/2

9/12
G. Prof. Falkenij för den kvart.
af 1704 utgången af transport utgången
original utgången utgången N. 16

22 52

9/13
G. Prof. Falkenij för den kvart.
af 1704 utgången af transport utgången
original utgången utgången N. 17

49 16

9/14
G. Prof. Falkenij för den kvart.
af 1704 utgången af transport utgången
original utgången utgången N. 18

49 16

9/15
G. Prof. Falkenij för den kvart.
af 1704 utgången af transport utgången
original utgången utgången N. 19

12 12

9/16
G. Prof. Falkenij för den kvart.
af 1704 utgången af transport utgången
original utgången utgången N. 20

10

9/17
G. Prof. Falkenij för den kvart.
af 1704 utgången af transport utgången
original utgången utgången N. 21

346 16

9/18
G. Prof. Falkenij för den kvart.
af 1704 utgången af transport utgången
original utgången utgången N. 22

2

9/19
G. Prof. Falkenij för den kvart.
af 1704 utgången af transport utgången
original utgången utgången N. 23

100

9/20
G. Prof. Falkenij för den kvart.
af 1704 utgången af transport utgången
original utgången utgången N. 24

100

9/21
G. Prof. Falkenij för den kvart.
af 1704 utgången af transport utgången
original utgången utgången N. 25

72

Summa — 1419 27 1/2

Debet

Transport

Volymen

Dulva sur

6023 8 1/2

Summa

6023 8 1/2

Credit

Transport

Volymen

Dulva sur

5003 10 2/3

419 29 2/3

Lez Pallace Clifera ing vel for lice
kongl. Academien sigillig

Summa 419 29 2/3 var sigillat ing
understatuat for mig behullen lice
der liquidation var sendt for min
frants vardels fondning for vjaren
1701, 1702, 1703, 1704, 1705 og 1706
nummen i uuldring og kongl. kongl.
uuldringst resolution lice kongl.
Kabskontoret, dat. Kadsowick d 28
April 1708, der afhandlet velt
kongl. Akademiers forliuften i Pappan
vel ansporingen for nu der vel
uuldring, for, at iinestruende resten
fieri af annullat vjaren.

Summa

6023 8 1/2

Summa d 16 Junii
Anno 1708

Johan Polcher

e

Special Räkning för Kongl. 1708. Under

Höfver Magt

| | | | |
|----------|------------|---|------------------------------------|
| 1705 | Junij 8 | af H ^o . Profesoren Fölcker nuoch tagt för sin | 100. |
| 1706 | Januarij 6 | af H ^o . Profesör Quensell nuoch tagt för sin av till sin af slutat på sin Räkning år 1706 af 5 Januarij | 54. 19 ³ / ₅ |
| Febr. | 6 | Andromith Wapne ifran Stockholm af Secret. Zakarias Fölcker som licent Inspector Müller inloft som outtag, lat i sin bref till Kongl. accad. 1705. d. 12 Decembr. | 320. |
| Julij | 21 | En Wapne ifran Stockholm af H ^o . Secret. Fölcker of af Adman Frau, enstein i Januon in loft af sin bref af 19 Janij 1706. | 1000. |
| Septemb. | 12 | En Wapne ifran Kewall of af H ^o . Prof. Quensell of rangjorden af H ^o . Prof. Quensells Räkning dat 1706 af 17 Octobr. | 1000. |
| | | af H ^o . Prof. Wilde nuoch tagt för sin ifran Stockholm nuoch af sin 700 R som sin af H ^o . Prof. Quensell af sin sin Räkning af 17 Octobr 1706. und sig jift af sin bref | 500. |

Transport 2974. 19 ³/₅

Accademiens medell som ifran 1705. Räkning af Hantmestaren Magnus Otters Disposition warit hafwer

Höfver Magt

| | | | |
|--|----------------|--|-------------------|
| 1706 | 23 Julij | Sonsta quartalet 1706 | 27. |
| | 3 Octobr | Tridin quartalet p: 1705. | 311. 27 |
| | 9 Novembr | Andra quartalet 1706. | 311. 27 |
| | 27 Febr 1707 | på Tridin quartalet p: 1706. | 37. 28 |
| | 27 Julij | Vito på Tridin quartalet Vito. | 103. 25, 1077, 6 |
| Hög ^o . Jere Som. Fölcker. | | | |
| | 19 Febr 1706 | Magister König | 25. |
| | 25 Septembr | Tridin quartalet pro 1705. | 200. |
| | 23 Martij 1707 | Tridin quartalet p: 1706. | 212. 27 |
| | 23 Vito | på 3 ^o Quartal 1705. og 2 ^o Dra p: 1706. | 33. 27 |
| | 29 Julij | Sonsta Quartal 1707. | 212. 27 |
| | 25 Septembr | 2 ^o Dra Quartal 1707. | 212. 27 |
| | 19 Decembr | 3 ^o Dra Quartal 1707. | 112. 27, 1010, 7 |
| Hög ^o . Jere Profesör. Grönes | | | |
| | 22 Maj 1706 | Resten af andra Quartal p: 1705. | 69. 29 |
| | 13 Septembr | 3 ^o Dra Quartal pro 1705. | 212. 27 |
| | 20 Augustij | Sonsta Quartal pro 1706. | 212. 27 |
| | 16 Novembr | Andra | 212. 27 |
| | 7 Decembr | Tridin | 212. 27 |
| | 29 Julij | Sonsta. Quartal pro 1707. | 212. 27 |
| | 20 Septembr | Andra | 212. 27 |
| | 18 Decembr | Tridin | 212. 27, 1559, 26 |

Transport 3647 7

J. E. B. E.

Gulfrid Mind
D. 1707

1706.

Octob. 2. Alff. Licent Sennae baron Erman
i Kiezall nu Whonee bataget igmon
Gfesterling Inan Stockholm Swidwar
som far uti Gfesterlings Daling ff.
20 Novembr 1706. 900.

Novembr 21. Entommit af H. Johan Litzky Inan
H. Gfesterling gjorda Whonee ff. 9.
Octobr. 1706 som und Lage war 2500,
D. Soc. mt man sudan samma Lage
af dagit war af Gfesterling i Stockholm
balyon sig. 2451.

22. af H. General Superintendenten
Skragge bataget tee Casan. 28.

Decembr 12. In Whonee af Anthony Shiring uti
Kiga bataget af H. Gfesterling
Gferrangjorden Inan Stockholm ff. 25
Octobr. af H. Gfesterlings Haling 600.

1707.

Juni 28. In Whonee af H. Licent Inspectoren
Muller bataget af H. Gfesterling
ff. 20 maj oferrangjorden af H. D.
Daling. 200.

Julij 29. In Whonee af H. Anthony Shiring
Inan Kiga entommit, of H.
Gfesterling ff. 31 maj und fangit. 2300.

Transport 2974.19 1/2

J. E. B. E.

Gulfrid Mind
D. 1707

Transport. 3647.1

Hog. H. Prof. Wireus

14 Septemb 1706 Tridin quartalet pro 1705. 138.19
30 Novembr Andra quartal pro 1706. 138.19
7 Januarij 1707 Tridin quartal pro 1706. 138.19
29 Julij Forsta quartal pro 1707. 138.19
25 Septembr andra. 138.19
20 Decembr Tridin. 120.19

Hog. H. Herr Prof. Aussen

23 Julij 1706 Forsta quartal. 138.19
27 Febr 1707 In andra of 3:de quartal 1706. 77.19
27 Julij forsta quartalet 1707. 138.19
20 Septemb Andra Dito. 138.19
18 Decembr 3:de Dito. 100.19

Hog. H. Herr Doctoren Brun

13 Septemb 1706 Tridin quartal pro 1705. 138.19
27 Juni forsta quartalet 1706. 138.19
28 Novembr andra of Tridin quartalet. 277.6
29 Julij 1707. forsta quartal. 138.19
20 Septembr Andra of Tridin quartal. 238.19
18 Decembr Tridin Item. 100.19

Hog. H. Prof. Salmroht

21 Julij Forsta quartal pro 1706. 138.19
14 Septembr Andra quartal. 138.19
19 Decembr Tridin quartal 1707. 100.19

Hog. H. Prof. Gallerius

24 Julij Forsta quartal pro 1706. 138.19
24 Novembr Andra. 138.19

Transport 277.664.22

J. E. B. E. S.

Gölfvætt mynt
D. om

Transport 13811 23 1/2

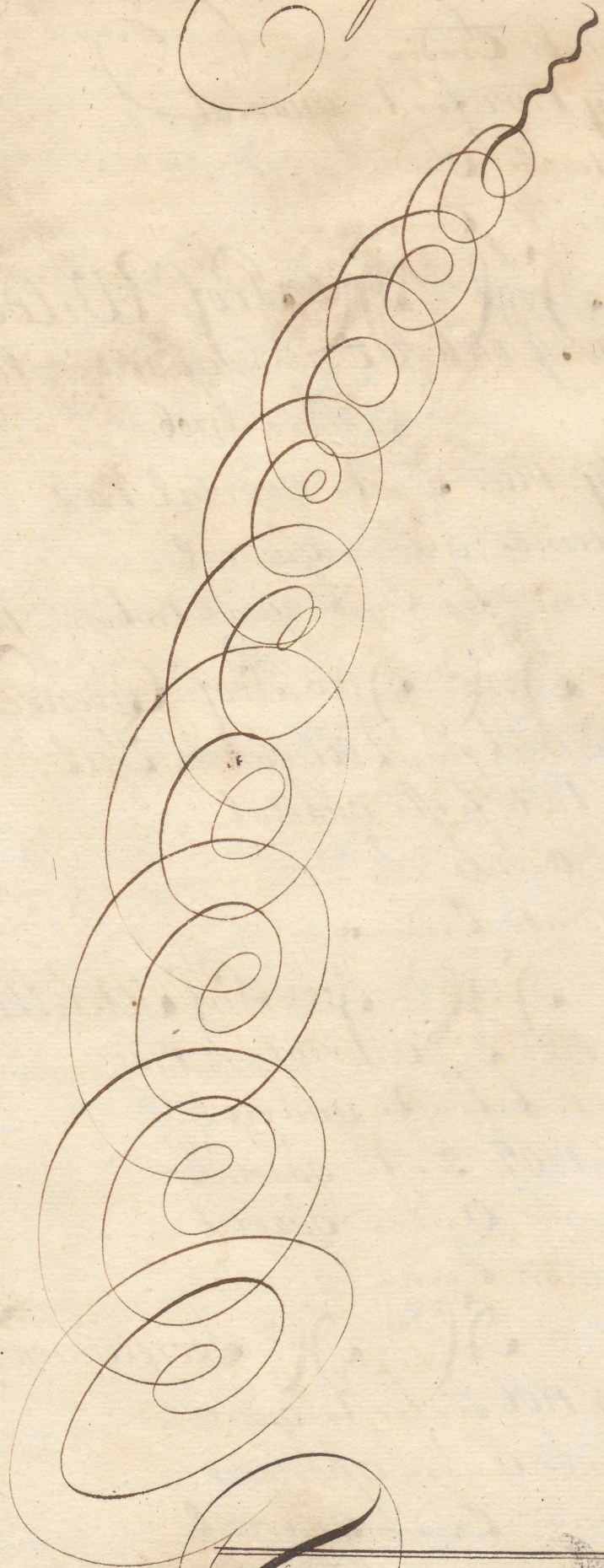

Transport 13811 23 1/2

103

J. E. B. E. S.

Gölfvætt mynt
D. om

Transport 99627 9140 23 1/2

| | | |
|------------------------------|------|------------|
| 31 Julij 1707 Första quartal | 74 8 | |
| 21 Septembr Andra | 74 8 | |
| 18 Decembr Tredin | 74 8 | |
| | | min 445 16 |

Kantnestaren Otter

| | | |
|------------------------------|-------|---------|
| 21 Junij 1706 Första quartal | 49 16 | |
| 21 Novembr Andra | 49 16 | |
| 10 Decembr Tredin | 49 16 | |
| 31 Julij 1707 Första quartal | 49 16 | |
| 21 Septembr Andra | 49 16 | |
| 18 Decembr Tredin | 49 16 | |
| | | min 297 |

Kantnestaren Bazancors

| | | |
|----------------------------------|-------|---------|
| 14 Martij på Första quartal 1705 | 60 | |
| 30 Maj 1706 på första quartalet | 20 | |
| 13 Septembr Sjö | 30 | |
| 6 Novembr Andra quartal 1706 | 49 16 | |
| 11 Sjö på Tredin quartalet | 24 | |
| 29 Julij 1707 Första quartalet | 49 16 | |
| 20 Septembr Andra | 49 16 | |
| 18 Decembr Tredin | 49 16 | |
| | | min 339 |

Kantnestaren Demarett

| | | |
|--|-------|--|
| 29 Novembr 1706 3 ^{de} quartal pro 1705 | 49 16 | |
| 6 Octobr Första quartal 1706 | 49 16 | |
| 13 Novembr Andra | 49 16 | |
| 4 Febr: 1707 3 ^{de} quartal pro 1706 | 49 16 | |

Transport 198 10215 4

J. E. B. E. S.

Guldfvet Minut
D. om

Transport 13811 23 3/4

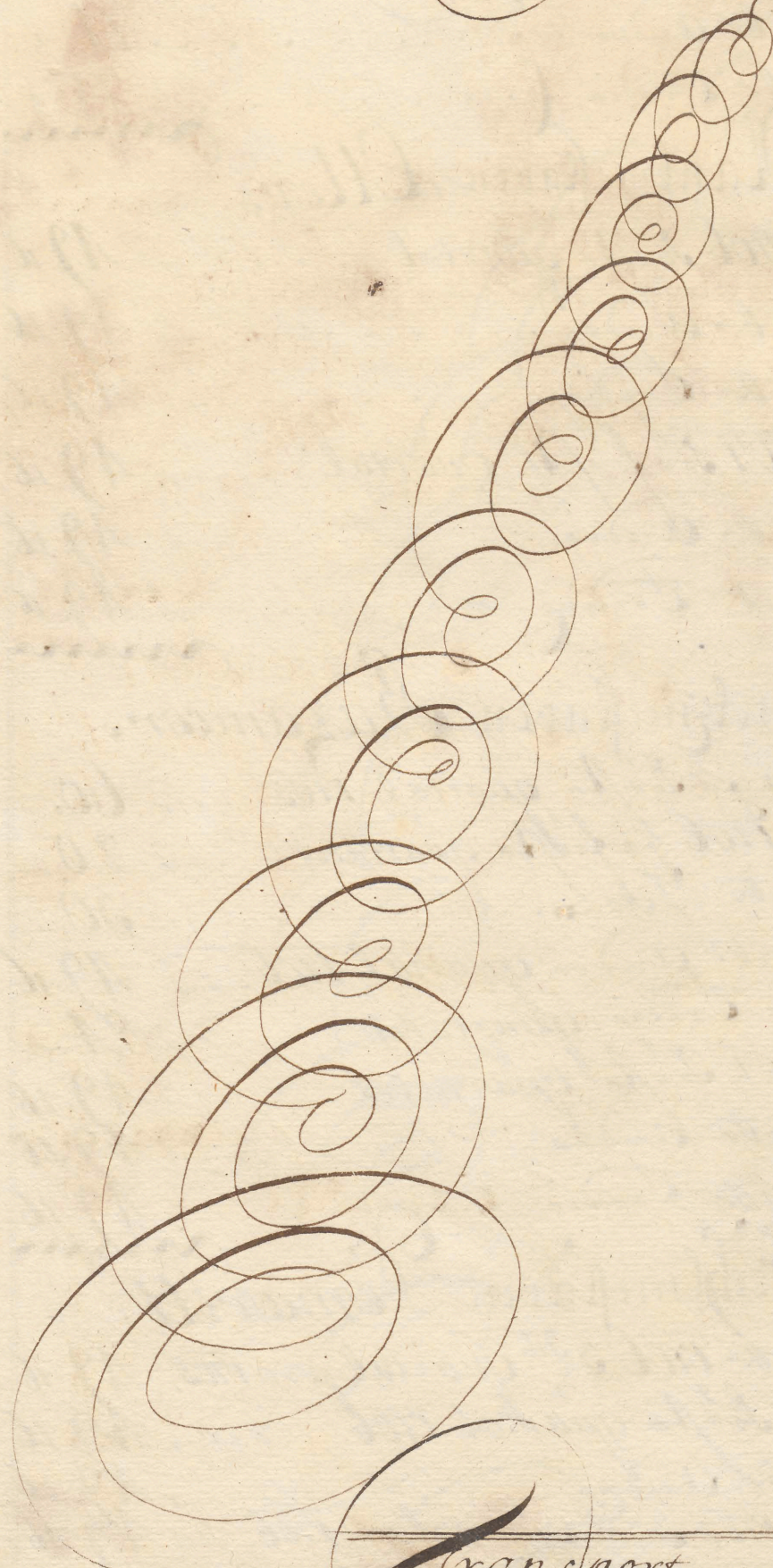

Transport 13811 23 3/4

J. E. B. E. S.

Guldfvet Minut
D. om

Transport 198 102 15 7/8

29 July 1707. första quartal 49.16

21 Septemb Andra 49.16

18 Decemb Trudin 49.16

27 aprill 1706. tre Egnar belömmat 20. 366.16

Spätmästaren Skasat

12 Junij 1707 3. dia quartal pro 1706. 49.16

29 July första quartal 1707. 49.16

28 Septemb Andra 49.16

18 Decemb Trudin 49.16

198

Bocktryckaren Brendekien

14 Septemb 1706. 3. dia quartal pro 1707. 12.16

30 July 1706 första quartal 13.16

14 Novemb Andra 12.16

21 Decemb Trudin 12.16

16 Junij 1707 första quartal 12.16

1 Octobr. andra 12.16

18 Decemb Trudin 12.16

88

Viddellen Slopeke

3 Febr 1706. i afslutning. 4.

6 Martij Vito 2.

20 Vito 4.

12 May 3.24

19 aprill 1.16

Transport 15. 8 10267 23

J. E. S. S.

Gölfveemund
13811 23 1/5

Transport.

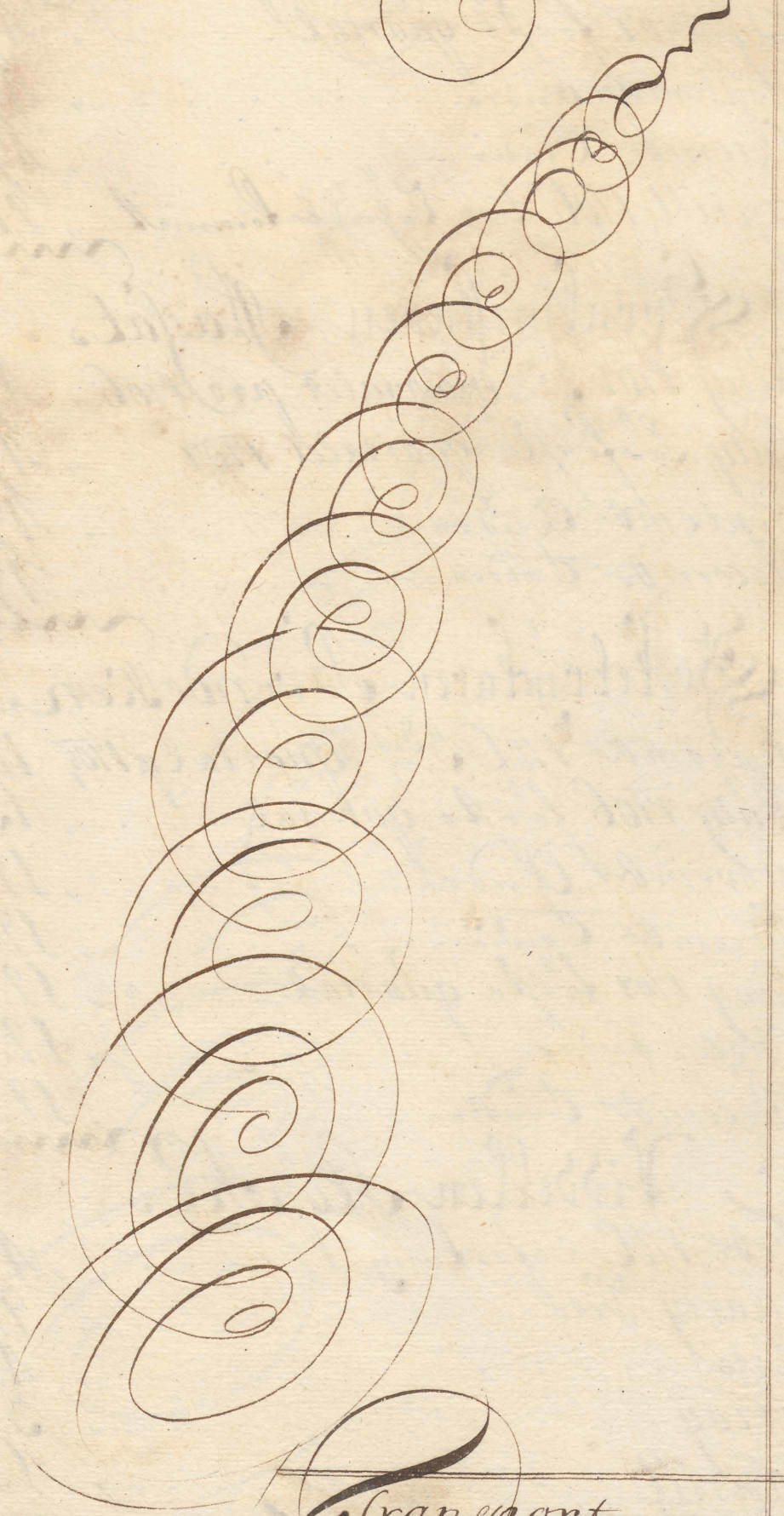

Transport.

13811 23 1/5

105

J. E. S. S.

Gölfveemund
10867 23

Transport, 15: 8, 10867, 23

- 10 Aug. 24.
- 14 Novemb. 8.
- 10 Decemb. 6.
- 5 Martij 1707. 16.
- 24 Septemb 1707 första quartalet. 15.
- 21 Sisto Andra. 15.
- 18 Decemb Tridin. 15.
- 19 Martij 1706 Sast. profes. Siöbergs Summa
Koppen för Dns Nåd äf. 146 18.
- 23 Julij 1706. första Termin stipendiat listan 350.
- 20 Decemb. Andra Termin stipendiat listan 529. 24
- Åf Inna Termin bekräfvad af Kontum.
garna gioron som i Debet up,
Lagad, Item Summa för annu
för Neudahl A Carol.
29 Julij 1707 första Termin sti,
pendiaten. 530.
- Sum af innsat Summa för
Skepphället 10 S.
Hornung 10 S.
- 20 Decemb. andra Termin 509. 24

114, 8

Transport. 13048, 1

J. E. B. E. S.

Guldfreemijet
D. 1705 om

Transport 13811 23/5

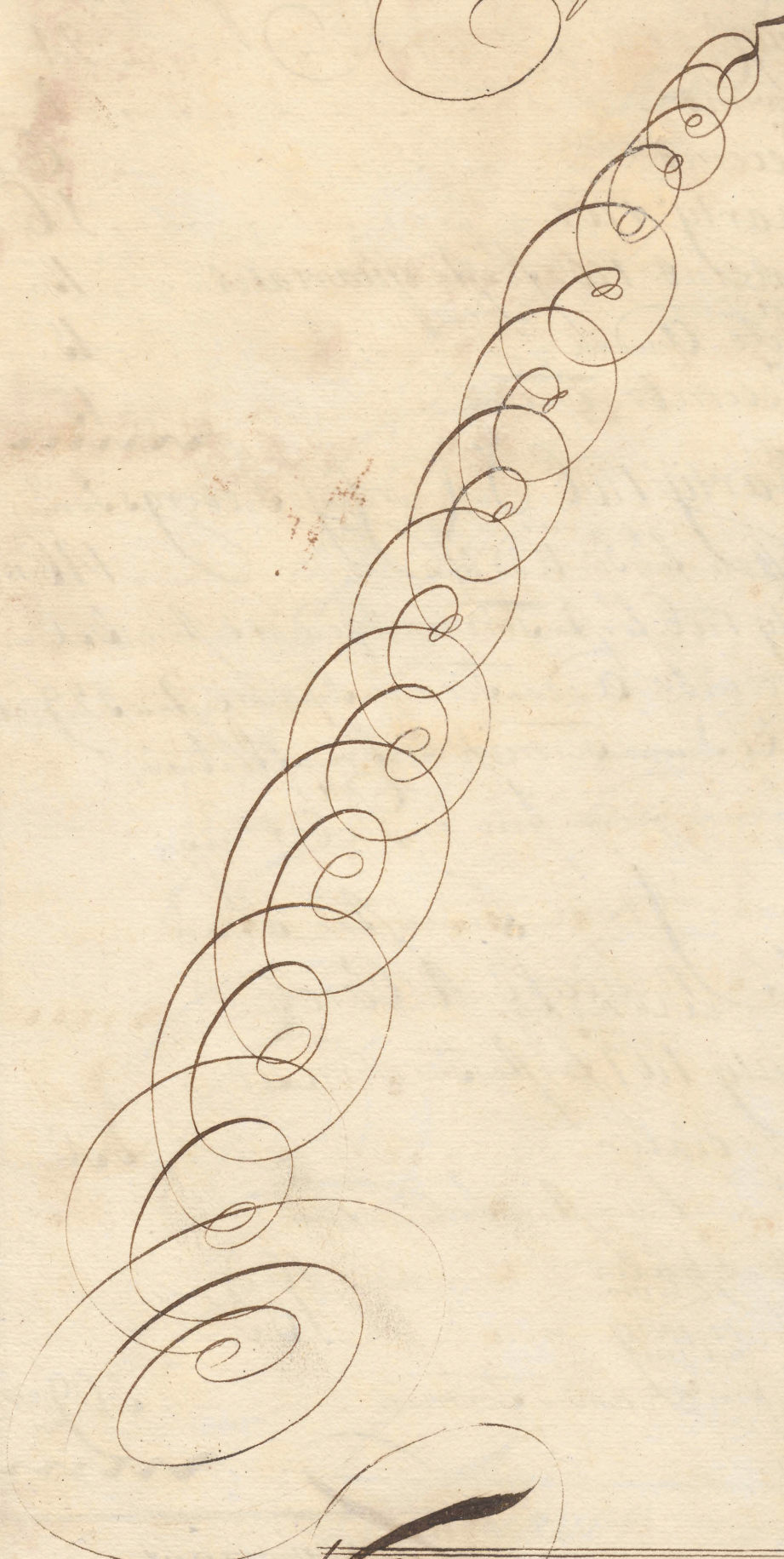

Transport 13811 23/5

J. E. B. E. S.

Guldfreemijet
D. 1705 om

Transport 13048 1

Extraordinarie Uthgifter

- 1705. 12 Julij Jacob Pettersen for 2000 taal gammon. 40.
- 19 Septembr M Curmus forren Leman. 40.
- 12 Julij herren forren taal forren taal, gammon indurit og upstalt. 1. 12.
- 25 Septembr forren Murgshenn forren Reparerat Kongl. accademie forren Biblioteket. 2. 16.
- Dito 3 R. Jand Langara uti 2 dagar. 1. 4.
- 26 Wood bindarun Hofman forren wood pappe, papp indurand i Hurst Papur tee Kongl. Co. pie Dalningu forren. 20.
- Jen Wood Papur indur tee. 12.
- Dito Jen fael wood Papur tee Dalningu, gnu indur forren. 6.
- 1706. 20 januarj Jundarun Baltzar Jundaru 4.
- 22 Dito Wood bindarun Hofman. 12.
- x 6 Febr. H. Magister Koning indurmit. 25.
- 8 Dito Jundarun Baltzar Jundaru. 13.
- 14 Jundarun Thomas Back. 22.
- 7 martij Bidellen Frigell tee grauchij. 20.
- x 6 Dito Jundarun Casu. 2.
- 12 auditeur Jundarun forren faelenn Musiqve. 10.

86, 6

Transport 77. 13134 7

J. E. B. E. F.

Transport.

Golffree munit
D. om
13811 23 3/5

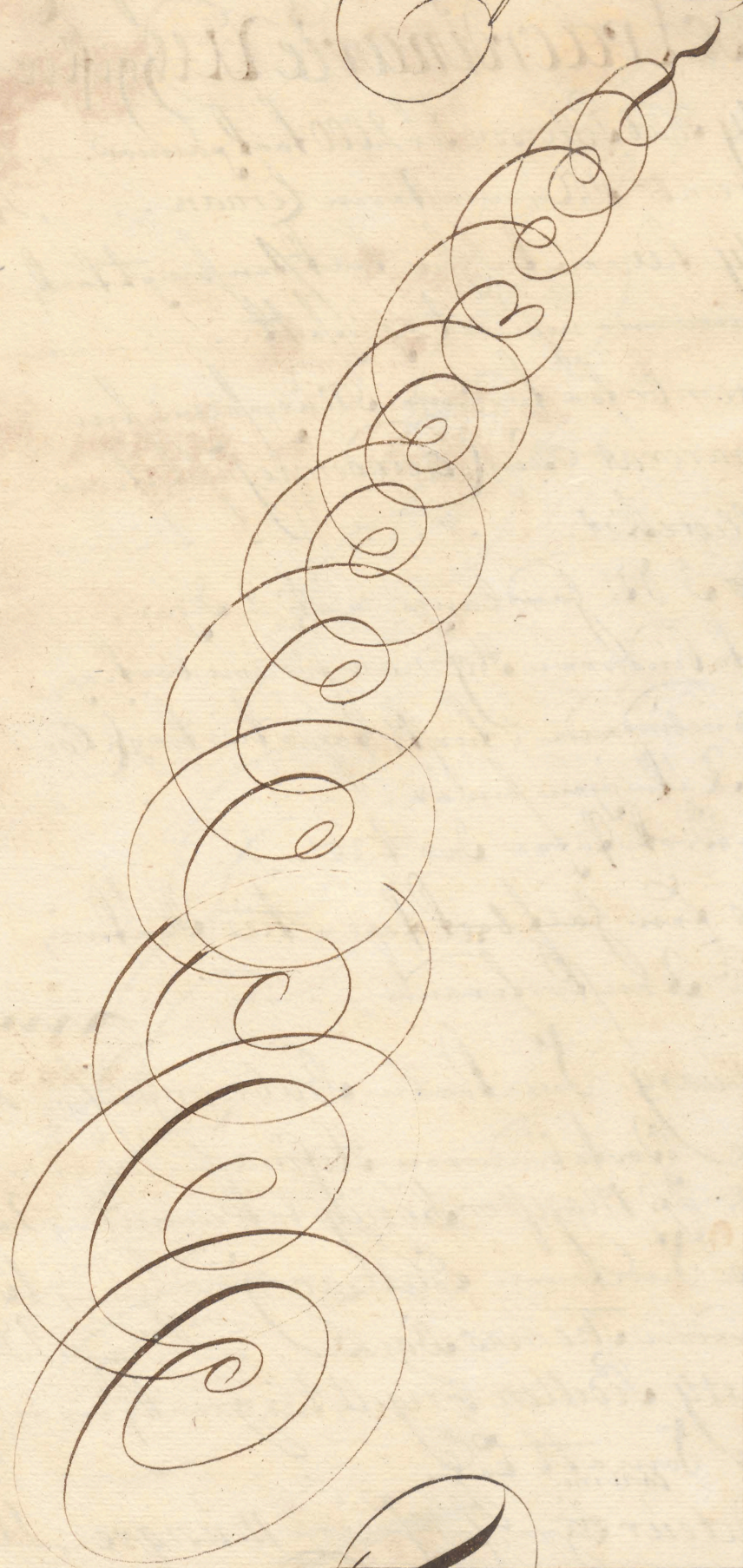

Transport.

13811 23 3/5

J. E. B. E. F.

Transport.

Golffree munit
D. om
13134 7

| | | | |
|------|---|-------|---------|
| 14 | Woolbryllarinn Brendeken | 77 | 13134 7 |
| 14 | april Lieut. Portin for ann Wool | 2 | |
| 14 | Junlarinn Baltzar Gausfju | 3 | |
| 16 | Junnon Marten Friedrichs | 12 | |
| 30 | maij Woolbindarinn Hofman | 1:18 | |
| 2 | Vito Prof. Brun for acad. garden Kaufman | 24 | |
| 5 | Junij Glasmanstarnu Michael Fridrick | 2:8 | |
| 2 | maij Woolbindarinn Hofman | 38 | |
| 21 | Junij Tidellen Slokke tie Signee vlag | 20 | |
| 21 | Vito Woolbindarinn Hofman | 2:0 | |
| 9 | Julij Glasmanstarnu Frost | 2:6 | |
| 9 | Gaugl Secret. Nicolau Kundell | 18:29 | |
| 25 | Junlarinn Doethar Gausfju | 19 | |
| 3 | Septembris Woolbindarinn Hofman | 3:20 | |
| 24 | Octobr Tidellen Slokke tie Signee vlag | 5:8 | |
| 13 | Novembris Klauswald for Wool | 18 | |
| 27 | Novembris Tidellen Slokke tie Signee vlag | 150 | |
| 19 | Decembris Woolbryllarinn Brendeken | 20 | |
| 19 | Julij 1706 entaget vaf Woolnu pro 1705 | 2 | |
| | Stem vaf Woolnu pro 1706 | 31:6 | |
| | | 39:31 | |
| 1707 | 19 Febr Junlarinn Baltzar Gausfju | 2:16 | |
| | 2 martij Riopman Petter Petter | 1:16 | |
| | 29 Woolbindarinn Hofman | 30:22 | |
| | 27 april Organisten Schneider | 10 | |
| | 29 Riopman Petter Preis Korn | 2:2 | |
| | 9 maj Logman Ando Thomas | 30 | |
| | 19 Junij Junnon Thomas Back | 10:31 | |
| | 19 Vito Glasmanstarnu Midnee Friedrichs | 193 | |
| | 16 Woolbryllarinn Brendeken | 6 | |
| | 21 Organisten Junnon | 10 | |

Transport.

77

13134 7

487 13 1708

Transport.

76

13621 20

P. B. E. S.

Guld
Guldfroct Wjnt
L. om
1381 23 1/2

Transport

Par upthogd om af 1706 afgr
andra Stipendiat lista som
af Neubahls quittens tiee
for 2. 16,

Item af 1707 afgr forsta lis
ta for Hornung af Metzhold. 20.

Al special liquidations,
Kallning af Amtmannen,
om magt Otter, tiee for 25. 11
48, 1

Udblejv om af Samin Arwans
tiee J. S. Secreterarens Sol,
kens Kallning indkommer 106, 7 1/2

Summa 13965. 31
Datum Bernau

P. B. E. S.

Guld
Guldfroct Wjnt
L. om
1362 20

Transport 76. u, 1362 20

- 27 Ridellen Slopke 20,
- 27 Boolslydarnu Brendeken 2,
- 19 Julij Loxman Carl Thomas 1,
- 1707. 30 Julij Secreterarens Sundell 19,
- 4 aug. Boolslydarnu Brendeken 4,
- 22 aug. Loxman Georg Hindrich Freyf 12,
- 19 1^{ste} boolebindaren Kottman 48. 2. 8,
- 27 Junclarnu Baltzar Handschu 20,
- 1 Octobr Boolslydarnu Brendeken 6, 6,
- 17 Boolslydarnu Brendeken 5. 12,
- 19 Dito augustas Schneider for Musik 10,
- 1^{ste} Boolslydarnu for forsta forst. 22. 3
- 1708. 4 januarij Ridellen Slopke tiee for 20,
- 20 Byggningstarnu Uglar 3. 14,
- 28 Orgnenen augustas Sundell 10,
- 6 Febr Frans Slopke for forsta 18,
- 7 glasstarnu Michell Friderikes 10. 1,
- 13 Sivarsstarnu Erich Bergquist 1. 8,
- 14 Loxman Janz Simmel 2. 8

- Lage
- 1706 12 Septemb for tredie Quartal ifraan Revall 2,
 - 21 Novemb. Andra Quartal 1707 ifraan Revall 2. 16
 - 1707. 29 Julij for 1^{ste} Quartal 1707 ifraan Revall 5,
 - Item af Hornung af 1707 afgr 20. 2. 3,
 - 27 Decemb for 3^{de} Quartal 1707 ifraan Revall 40.

Summa 13965. 31
D. 3 April 1708

Magnis Aker
Scripsit

Speciell Liquidation af Räkning med Kongl. Academi Kantt mästare Magnus Otter

Debet

Debet

Salmon

1705. Lön för 3^{te} quartall 149.16
 Pension 149.16
 Enskild 149.16
 1706. Lön för 3^{te} quartall 149.16
 Pension 149.16
 Enskild 149.16
 Af London: utan Lager till 1707. 9.29
 pro A^o. 1707. 7.20
 Avancerments Ramingar 8
 Summa 522.17

Summa 522.17

Per now d^o 2. april a^o 1708.

Credit

Credit

Salmon

Dohann Baloghs sig för 6 quartall
 297

Port Blefhor Inf^o Balance 25.17
 Summa Balance vid uplöpningen 322.17
 i Debet af Otter Cofte utlöpning
 Det. d^o 8 April. 1708.

Summa 322.17

Magnus Otter

120

[Faint, illegible handwriting, likely bleed-through from the reverse side of the page]

1274

1275

1276

1277

1278

1279

1280

no 1 Cassa - Räkning för de Medel som utid af Acaemien i

DEBIT

Anno 1708

Ju ing motbyg Vicariatum Quastura, Skrifvo mig ingo Mr, del i händes gifne.

11 Maji ankommo från Clayhills i Revel, af första året 400: -

16 Maji 474: -

25 Junii 400: -

1274: -

Summa Westerlings Wexel var i 1300 p. - ut / om fylldt af de, ge 2 p. cent. 26 p. - ut / om Clayhills inbegollit. vid. H. A. A.

30 Maji af kommo Herrich Müller af första Quartalet 924: 3

Summa Westerlings Wexel till Groen i Riga var i 1136 p. 29 / ut 212 p. 26 / ut / om fylldt af Prof. Wildes 2^{de} Quartal, som Müller inbegollit.

22 Junii ankom från Poorten i Revel Secret. Folchers utbringd Balance 11: 27

25 Junii ankom från Clayhills, af första Quartalet 1000: -

29 August. af kommo Herr Mäntz, Lonn af 2^{de} Quartalet 1519: -

Summa Westerlings Wexel p. Spitz, var i 1550 p. - ut / om fylldt af Lage 2 p. cent. 31 p. - ut / om Herr Lonn inbegollit. ut. Konsistorii besökning. vid. Postg.

1 Septembr. Prof. Folcher behalt på dets obligation 5: 9

Summat på dets aff - ut annoterat, utt 60 p. ut behalt, ut. Summa journal af 2^{de} Quartalet lät inkom 54 p. 23 ut 8: -

22 Novembr. ankom från Clayhills af 2^{de} af 3^{de} Quartalen 1766: 14

Summa woxo 2^{de} Westerlings Wexlar, i 218 p. 14 / ut af 1584 p. - ut - Summa 1802 p. 14 / ut - fylldt af Lage 36 p. - ut / om Clayhills inbegollit. - vid. H. A. A.

Transport 6500: 21

Lernau, Anno 1708 ut distribuerade. -

CREDIT

Anno 1708.

Aflöningarna. - vid specificationer. Fog 6. 7. 28.

Prof. Primar. Johan Folcher 255: 6

Prof. Theol. Ingemann Bröms 607: 30

Prof. Theol. Nicolaus Wixens 569: 22

Prof. Juris Samuel Anseen 410: 21

Prof. Medic. D. Laur. Braun 489: 9

Prof. Phil. Marf. Andr. Palmroth 459: 9

Prof. Linguar. Dr. Ericus Fahlenius 507: 16

Prof. Mathes. pro se & Antecessore Magro Otter 211: 12

Prof. Historiar. Carl Schulten 457: 28

Prof. Phil. Theor. Claf Holsterius 483: 21

Biblioth. & secret. Nicolaus Fundell 234: 1

Maitre de Langs, Philippe de Bazancourt 164: 4

Maitre d'armes, Pierre de Marët 164: 4

Maitre des langues, Jacques Maffot 164: 4

Typographus Johan Brendexen 41: -

Lidelln Frantz Schlopke 49: 12

5269: 7

Stipendiaterne vid utredningarna. Fog 9.

Lön för första Terminen 539: 16

Lön för andra Terminen 337: 26

877: 10

Facultas Theologica för Bibliotheket -

16 Maji 40: -

20 50: 1

24 Novembr. 101: 28

191: 29

Transport 6338: 14

| | |
|---|----------|
| Lebet Transport | 6500. 21 |
| Wexlar som äro för förut betalda. | |
| 23 Octobr. Comendanten, von Schöengel | 100. — |
| 20 Octobr. Rådm. Math. Ringman | 200. — |
| Svarn Westerling betalt allmogt 176: p. d. — för att resten för lif var 24 p. d. — | |
| 16 Decembr. Rådm. Ringman | 24. — |
| Svarn, jänsta den näst för specificerade Rosten 24 p. d. — i Wexel är gifven på 4 Quarlar | |
| Leb ut i nämnda Rosten 48 p. d. — | |
| 4 Aprilis, Postmästar Frost | 100. — |
| 25 Sept. Prof. Schulten | 40. — |
| 1 Octobr. Prof. Holstenius | 30. — |
| | 170. — |

Transport 6994. 21

| | | |
|--------------------------------------|-----------|----------|
| CREDIT | Transport | 6338. 14 |
| Lage af Lifvco. | | |
| 26 Junii, Lön för Flytblig utrymning | 20. — | |
| 25 Junii, Schymmans Kruke | 3: 16 | |
| 22 Nov. Schymmans Kruke | 3: 14 | 26. 30. |
| Extraordinaires Utgifter | | |
| 11 Martii, Wollbinder | 13: 18 | |
| 27 —, Wollbinder | 16: 20 | |
| 4 Aprilis, Fundus | 7: 18 | |
| 20 —, Fundus | 16: — | |
| 18 Maji, Eric Pers | 12: — | |
| 23 —, Wollbinder till Bibliotheket | 13: 20 | |
| 30 —, Timber | 32: — | |
| 2 Junii, för Bibliotheket | 1: 22 | |
| 5 —, Wollbinder | 14: 15 | |
| 17 —, Timber-Varf | 6: 2 | |
| 25 —, Sigill-Varf | 20: — | |
| 25 —, Wollbinder | 2: 16 | |
| 1 Julii, Frosts Kypor & Räkning | 24: 24 | |
| 1 —, Postboln | 17: 12 | |
| 1 —, Postboln | 17: 28 | |
| 3 —, Musique | 10: — | |
| 22 —, för Bibliotheket | 5: — | |
| 1 Augusti, Secretaris Sancellieboln | 12: — | |
| 7 —, Pall | 12: 16 | |
| 13 —, Fundus | 8: — | |

Transport 239. 12 6365. 12

Transport 6994: 21

Summa 6994: 21

Pernaw

Summa utriusque Inspectores Finium
H. Prof. Jagem. Bironi et Olof Hal,
Hemius reviderat, et cum diff. verificatio,
nem collationerat.

Transport 239: 12 6365: 12

| | | | |
|----|------------|----------------------------------|---------|
| 29 | 26 Augusti | Boollindaren | 2: 14 |
| 30 | 26 | Byggmästaren | 24: 29 |
| 31 | 26 | Byggmästaren Gamllångard | 37: 4 |
| 32 | 26 | Emilors luff | 3: 13 |
| 33 | 1 Septembr | Fric hvar | 4: 4 |
| 34 | 8 | La Utra | 1: - |
| 35 | 1 Octobr | Mästmästaren af dets Gamllångard | 117: 13 |
| 36 | 10 | Boollindaren | 2: - |
| 37 | 16 | Fric hvar | 14: - |
| 38 | 23 Novembr | Fric hvar | 7: 1 |
| 39 | 25 | Sigill-mag | 20: - |
| 40 | 7 Decembr | Ena ltr gol | 54: 13 |
| 41 | 14 | Musigne | 7: 16 |
| 42 | 21 | Boollindaren | 2: 16 |

518: 27
79: 10

1 Julii betalky. Frests förskänning
som fylles af 20 p. 22 p. af den som Westerling
pi dets wagnar, af Stadenius luffen Quartals
Medel, till General-postkontoret i Stockholm hvar,
falt, af stadens i dets wagnar af 15 sept. sidde
indes Titel af Prof. Brons Wexel, annoterat.

Observeras af att H. Prof. Schultens af Holsteni-
förskänningor, som i de summor betalky, som här öfverför
vid dets Namn som uppräknad. -

Balance

for finnad in Herario 31: 4
lystyd i min wagnar af 21 Dec. 1709 in debet.

Summa 6994: 21

22 Decembr. A: 1708

Comrad Grenselz
Math. Dr. & H. Quistorp

H. Prof. Schultens
h. 4. Insp. arat.

Cassa-Räkning för de Medel som Anno 1709, utd

Lebet

Billig M^t
Doll^r
— 000

Balance i uttaget ifrån 1708 af de Cassa-Räkn^g,
 ring, ingifvare d. 22 Dec. 1708 — 31. 4
 Ann, Balance ifrån min Räkning till Cassa
 ingifvare d. 17 Octobr. 1706. Därmed ring för
 in Credit, så mycket som påford, som ing. m^{er},
 af hafvare inittit. / uttaget — 61. 19
 Ann, uttaget ifrån min Cassa-Räkning prot. 1705,
 ingifvare d. 5 Januar. 1706, Ex^{tra} M^{äst}: Schlu^{ss},
 ters fulla N^äda för andel; emedan ing. genom
 Räkningens avslutande, mit gifne quittance
 återkommit. — 5. 16

98. 7

Jum^lkonsten eller Upbörd^{er}.
 af Westerlings Räkning det. d. 14 Maji 1709. —
 Remitterade Wexlar.

per Commentant Schwengelm — 40. —
 per Cox^{en} Mannen Legon — 60. —
 per Clayhills i Leval — 880. —

980. —

af Westerlings Räkning det. d. 26 Octobr. 1709. —
 Remitterade Wexlar

per Thuring i Liza — 2000. —
 per Lonn — 1633. —

3633. —

Transport 4711. 7

Lag Academiens i Pernau utdistribuerade. —

Billig M^t
Doll^r
— 000

Credit
 af Löfningarna.
 Prof^{es} Folcher — 274. 18
 Bräms — 494. 18
 Wirénus — 482. 17
 Ausén — 162. —
 Braun — 261. 14
 Palmroth — 304. 1
 Fahlenius — 318. 9
 Wilde — 190. —
 Lnerfel — 145. 4
 Schultén — 216. 4
 Holstenius — 105. 11
 Secret: Fundell — 174. 25
 Just^{is} M^{äst}: Bazancour — 116. 3
 Just^{is} M^{äst}: De Marét — 116. —
 Ex^{tra} M^{äst}: Masot — 111. 16
 Brod^{er} M^{äst}: Brendeken — 29. —
 Ledella Schloppe — 35. 3

3536. 15

Stipendierne. — 541. 21

Utgifver af Besparingarna
 Till Liquidationens afordran af Pro^{curator} Consistorii/utg;
 Vom af Restantierne full proportionens.

Min utgå till Liza, vid Protosoll. — 26. —
 Till samar, ingifvare, Streng, vid Protosoll. — 10. —

36. —

Transport 4114. 4

Debet Transport 4711. 7

Iniäffering

Prof. Folcher, förutse dot för af löns inkommand, och ett stipendium, som gån för ledn. i Julitermin till Novem. behalt, hafver ingifvit Contant 26. 28

Hof-Mästarna Frost, som genom Decellus förskunde, d. 9 Julii A. 1706 / vid Otters Giff-Räkning d. 8 Apr. 1708 / samt dubbel betyglning för ett partie papper, hafver d. 8 Decemb. 1708, återbetalat 10. —

Transport 4748. 3

Credit Transport 4114. 4

Wadstena Rigs-Mans Guld-gättigt, af Charta sigillata Medal, för bündningar af Trancerenter, till Lige remitterade 148. —

Till Boothe: Brendexen resterande arbete för Inaugurations Acten 13. 24

Facultas Theologica för Bibliotheket 38. 19 1/2

Pastor Sandahl, för Consistorii bevilning, af Prof. Siöbergs förtä Restantier, förut paid 20. —

Lärar-Mäst. Otter, hafver i sin innskrifvde löns clas veradt de 71 R. 7. 6. — som på dess inbeting, af d. 8 Apr. A. 1708, endofverat; af de öfriga 25 R. 11. 6. hafver han sielt Contant betalmitt 14. 3

och betalat sin portion för inbetingar indin, danda som besw. omflutad 1. 8 15. 11

Rester af Otters innskrifvde löns, som 10 R. 8. 6. —

Skall till Studisport-Hornung besw. på protest, pendio för första Terminen A. 1707. 235. 22 1/2

Lage af Risio 52. —

Extra-Ordinaires Expenser.

Hof-Mästarns pappers Räkning 10. 26

Sigill wax 1. 16

Smidarns Handfchu 12. 3

Boobindarns Hafman 15. 7

Sofmannen Wibolt för Räkningarns till Lige 15

Boobrygellarns Brendexen 11. —

Organisten Schneider 10. —

Hofboln 68. 17

Transport 129. 20 1/2 4401. 26 1/2

Debet

Transport — A 748: 3

Summa — A 748: 3

Pernau —
A: 1709.

Summa vobis supra susp. et rursi
H. Hoff. 7. Claf. Holstenius of
Er. Fahlenius vobis vob. of und
As verificatione collaboratione.

Copia

Magnifici De Rector.

Højherredygtige Fidei og Guds, Herrens Professores
Højre Hænder og mænde

Deres Magnificens og venerandi Congregation, Indførelse af d. 31 Janu-
ari heri mig vil tilligende betragte, og Guds givne med næmste
gæster, Deres wølede swares mig, si vel min gæstlyghet som
afgjørelse aflyggede udbetalelse, Guds mig den gængsme Deres
svare Gindret, og fremmede Deres dinstig om indførelse. Hvad
de 180 R. R. — udbetalingen som indf. af A cademiens meddel
minne Guds mig innopti. Allidstænd mig Deres indf. de
Academiens fremtællingerne Guds mig om 600 R. R. — att for
Der, som min linstig for dette indførelse og linstig med mig
indførelse; Si Guds mig vil indf. Deres Magnificens og Veneran-
di Congregation Guds indf. fremmede, att fremmede 180 R. R. af-
Deres min fremmede Guds indf. Deres Deres indf. eller
dill det ringeste, bliff i betragte dill indf. mig om det
Deres indf. betragte, Guds indf. indf. perioden, in mig
wærd, og med mig indf. mig om Deres Academiens Guds
indf. Der. Men som Deres favores si mig, mig, si mig

indf.

Jag för Magnificens af Venerandi Consistorii alfforsamma
 församlingens af Wallingens my till församlingens
 för hvar. Den förordade tillgäns my min olycka, att
 jag min församling i den 2^{da} 1708, af församlingens
 direktors församlingens anfeller att för Magnificens af Vene-
 randa Consistorii, till en summa församlingens till mig
 till attestatum, på det jag den 2^{da} 1708, af församlingens
 församlingens af Veneranda Consistorii i detta måflet
 för min till en vidvar församlingens församlingens. Att de
 församlingens församlingens af my under beaktninga vore minde,
 församlingens de de ifrån my församlingens, för jag under denna dagens
 till församlingens församlingens, af församlingens till församlingens vore i församlingens
 den magnificens församlingens: till församlingens församlingens vore för
 år 1698, församlingens Hoff Prof. Sieberg af H. S. Holm by
 ut vore församlingens, församlingens församlingens år 1708
 församlingens, församlingens församlingens i församlingens församlingens, med vore
 församlingens; församlingens jag allmogen min vore af vore församlingens
 till församlingens församlingens församlingens, af det församlingens församlingens
 Venerandi Consistorii församlingens. I det församlingens vore församlingens

jag my ut. Magnificens, af Venerandi Consistorii vore
 by församlingens församlingens, med församlingens att jag församlingens
 vore jag till församlingens församlingens vore församlingens till
 församlingens församlingens vore församlingens, allmogen församlingens att
 församlingens vore församlingens vore församlingens vore församlingens; församlingens
 för Magnificens af Ven: Consistorii allmogen vore församlingens
 församlingens församlingens Magnificens
 Venerandi Consistorii

Arensburg
 21 Febr.
 A. 1708.

Sinf. R. W. J. af församlingens
 församlingens
 J. församlingens.

E. l. det vore Consistorii församlingens. Församlingens
 vore församlingens detta
 församlingens.

Att denna församlingens med församlingens originalen
 vore församlingens vore församlingens, att församlingens
 församlingens församlingens

my

Bill June 1780 for food for the walls of Lund...
 1. all ~~the~~ food for the walls of Lund... 180 p. of...
 2. all ~~the~~ food for the walls of Lund... 188 p. of...
 3. all ~~the~~ food for the walls of Lund... 180 p. of...

1. all ~~the~~ food for the walls of Lund... 180 p. of...
 2. all ~~the~~ food for the walls of Lund... 188 p. of...
 3. all ~~the~~ food for the walls of Lund... 180 p. of...

1. all ~~the~~ food for the walls of Lund... 180 p. of...
 2. all ~~the~~ food for the walls of Lund... 188 p. of...
 3. all ~~the~~ food for the walls of Lund... 180 p. of...

1. all ~~the~~ food for the walls of Lund... 180 p. of...
 2. all ~~the~~ food for the walls of Lund... 188 p. of...
 3. all ~~the~~ food for the walls of Lund... 180 p. of...

1. all ~~the~~ food for the walls of Lund... 180 p. of...
 2. all ~~the~~ food for the walls of Lund... 188 p. of...
 3. all ~~the~~ food for the walls of Lund... 180 p. of...

1. all ~~the~~ food for the walls of Lund... 180 p. of...
 2. all ~~the~~ food for the walls of Lund... 188 p. of...
 3. all ~~the~~ food for the walls of Lund... 180 p. of...

1. all ~~the~~ food for the walls of Lund... 180 p. of...
 2. all ~~the~~ food for the walls of Lund... 188 p. of...
 3. all ~~the~~ food for the walls of Lund... 180 p. of...

1. all ~~the~~ food for the walls of Lund... 180 p. of...
 2. all ~~the~~ food for the walls of Lund... 188 p. of...
 3. all ~~the~~ food for the walls of Lund... 180 p. of...

4. ^{to} flet journal af Conspiration af 14 Apr. 1708 att kong. Råd. igen attest giffes om udflykt
 foruden, medens det gamle General Governør Coutour et al. l. Råd. att foruden sig indetis,
 med af indtøle atter om betindskent foruden af det R. Råd.
 af den Rette Academiens fere flet udflykt indet foruden, uten sig det R. Råd.

Ytterligere observationer af udflykt: først tilfere Balance Ræknings
 for fere, som i det. indet af 10^{te} p. omf. 1420 p. af ^{den} bylindes fulde omf.
 samlet. For Prof. af 1700: 60 p. af 1701: 500. for Råd. af 1700-200

1701-200. 1702-200. 1703-200 p. fere af fere - 1420.
 mere af Cane fere fere i Riga, indet af det R. Råd. af 10^{te} p. omf. 1700. uten af 60
 p. af 1700, uten af af det 500 p. som i det R. Råd. af 1700
 af 1700, uten af af det 500 p. som i det R. Råd. af 1700
 af 1700, uten af af det 500 p. som i det R. Råd. af 1700

af fere det R. Råd. af 1700, uten af af det 500 p. som i det R. Råd. af 1700
 af 1700, uten af af det 500 p. som i det R. Råd. af 1700
 af 1700, uten af af det 500 p. som i det R. Råd. af 1700
 af 1700, uten af af det 500 p. som i det R. Råd. af 1700

af fere det R. Råd. af 1700, uten af af det 500 p. som i det R. Råd. af 1700
 af 1700, uten af af det 500 p. som i det R. Råd. af 1700
 af 1700, uten af af det 500 p. som i det R. Råd. af 1700
 af 1700, uten af af det 500 p. som i det R. Råd. af 1700

af fere det R. Råd. af 1700, uten af af det 500 p. som i det R. Råd. af 1700
 af 1700, uten af af det 500 p. som i det R. Råd. af 1700
 af 1700, uten af af det 500 p. som i det R. Råd. af 1700
 af 1700, uten af af det 500 p. som i det R. Råd. af 1700

Copia
 ...
 ... 31 Januarii 1708.

122
 Debet
 ...
 ... 1708

378
 5 6 7

...
 ...
 ...

349 3
 10 5 7 5

...
 ...
 ...
 ...
 ...

3
 9 12

...
 ...
 ...
 ...
 ...

250
 4 11 5

...
 ...
 ...
 ...

64

...
 ...
 ...

3745
 14 18 5

...
 ...
 ...

3745
 14 18 5

...
 ...
 ...

3745
 14 18 5

...
 ...
 ...
 ...
 ...

Professoren

Ich bin in der Hoffnung, dass Sie
 sich in der nächsten Zeit
 nach Berlin begeben werden
 und ich mich sehr freuen
 würde, Sie dort zu treffen.
 Ich habe Ihnen hier
 einige Briefe mitgegeben,
 die ich Ihnen zu übersenden
 habe. Ich hoffe, Sie werden
 sie mit Interesse lesen.
 Ich bin, wie Sie wissen,
 Mitglied der Akademie der
 Wissenschaften in Berlin.
 Ich habe mich sehr bemüht,
 meine Kenntnisse in der
 Naturgeschichte zu erweitern
 und hoffe, dass Sie mir
 dabei behilflich sein werden.
 Ich bin, wie Sie wissen,
 Mitglied der Akademie der
 Wissenschaften in Berlin.
 Ich habe mich sehr bemüht,
 meine Kenntnisse in der
 Naturgeschichte zu erweitern
 und hoffe, dass Sie mir
 dabei behilflich sein werden.

Wenzel
 3

The Treasurer
 of the University of Cambridge
 Mr. Peterhouse, Cambridge
 England
 Cambridge



120

$\frac{32}{120}$ $\frac{4}{15}$ $\frac{18}{120}$ $\frac{6}{19}$

3742: $5\frac{4}{15}$ 3490: $\frac{4}{15}$
 252: $\frac{4}{15}$

124 ~~5~~ 2313 ~~5~~
 5 18 19 2313 ~~5~~
 15 9 $\frac{3}{5}$ 2313 ~~5~~
 4 $\frac{4}{15}$ 1049
 15 12 13
 5 7 15

Credit

| | | |
|--|----------|---------|
| Transport | 129: 20 | 470: 26 |
| Till Academia husets Reparation | | |
| Byggmästarens arbetslön af Materialier | 78: 6 | |
| Järnsåmmor på talot | 18: 6 | |
| Mästarens arbetslön, Materialier och arbeta | 82: 28 | 308: 28 |
| | 4710: 23 | |

Per Balante

Forlöfne i beford till Annum 1710. — 4. Riksd. Mynt 37: 12

Summa — 4710: 3

221 Decembr.

Conrad Quensel
Mathes. Prof. & Acad. Quæstor.

B. så länge General-Räkningens Balans differerade
från de special-Räkningens Balans, såsom det för Quæstore
närast tilligt att ingifva sådana special-Räkningar som de som
där in under sig såsom så inlåttat General-Räkningar pro
Anno 1710, att ing sålde näst för Balansen därtill,
så beford sådana special-Räkning in i de näm. Stockholms
210 Octobr. 1712.
Conrad Quensel

Royal Academics
Lernau

Special - rllor Cassa -
Ralmigou.

Index verifications firmas : rll
Lefymurigit voluminal -

1700-1712



122



Kongl: Academiens
Bokning i Pernau
Pro Anno
1704.

Q