EESTI MUSTAKIRJU VEISTE RIIKLIK TÕURAAMAT

ГОСУДАРСТВЕННАЯ ПЛЕМЕННАЯ КНИГА КРУПНОГО РОГАТОГО СКОТА ЭСТОНСКОЙ ЧЕРНО-ПЕСТРОЙ ПОРОДЫ

I

B-1603

2/18821

B-1603

EESTI NSV PÕLLUMAJANDUSE MINISTEERIUM
RIIKLIK TÕUARETUSE INSPEKTSIOON
МИНИСТЕРСТВО СЕЛЬСКОГО ХОЗЯЙСТВА ЭСТОНСКОЙ ССР
ГОСУДАРСТВЕННАЯ ИНСПЕКЦИЯ ПО ПЛЕМЕННОМУ ДЕЛУ

EESTI MUSTAKIRJU VEISTE RIIKLIK TÕURAAMAT

I KÖIDE

ГОСУДАРСТВЕННАЯ ПЛЕМЕННАЯ КНИГА КРУПНОГО РОГАТОГО СКОТА ЭСТОНСКОЙ ЧЕРНО-ПЕСТРОЙ ПОРОДЫ

ТОМ I

EESTI AJALEHTEDE-AJAKIRJADE KIRJASTUS
TALLINN 1951

2

Tartu Riikliku Ülikooli
Raamatukogu
18821

ARHIIVKOGU

EESSÕNA.

NSV Liidu Ministrite Nõukogu ja ÜK(b)P Keskkomitee määruses „Kolhooside ja sovhooside produktiivse ühisloomakasvatuse arendamise kolme aasta plaan (1949—1951)" on antud otsene juhend „... igal aastal, alates 1949. a. anda välja produktiivkarja riiklikud tõuraamatud tõugude järgi".

Kuni käesoleva eesti mustakirju veiste riikliku tõuraamatu I köite kirjastamiseni on kõik tõuraamatusse kantud mustakirju karja andmed, mis vajalikud laialdasel kasutamisel, kuni 1947. a. ilmunud eesti hollandi-friisi tõugu veiste tõuraamatutes. Nendest viimased: Eesti Hollandi-Friisi tõugu Veiste Tõuraamatu IX köide ilmus 1949. a. ja X köide 1950. a.

Käesolevasse köitesse on koondatud andmed 750 puhtatõulise veise (179 pulli ja 571 lehma) ning 391 ristandlehma kohta, kes on märgitud tõuraamatusse ajavahemikul 1947—1951. a., veiste riiklikku tõuraamatusse märkimiseks kehtestatud standardite alusel.

Tõuraamatusse märgitud veiste iseloomustusest selgub, et eesti mustakirju kari on kõrge piimarasvasusega ja isegi erineb selles osas tunduvalt teistest mustakirju karjadest. Nii esineb suur arv pulle, kelle emad ja isaemad on kõrge piimatoodanguga ja üle 4%-lise rasvasisaldusega piimas. Samuti on ka kõrgetoodanguliste lehmade arv suur. See annab kolhooside ja sovhooside loomakasvatusala töötajaile hea võimaluse laiaulatuslikult kasutada teadlikku loomade valikut ja paaridevalikut eesti mustakirju karja piimarasvasuse edasise tõstmise juures. Tõuraamatu andmestikku jälgides ilmneb, et kõrge piimarasvasusega kui ka madala piimarasvasusega lehmade grupid omavad peaaegu võrdseid piimatoodanguid. See asjaolu kinnitab seda, et kõrge piimarasvasusega lehmad on ka hea piimajõudlusega, mistõttu tõuaretustöös karja piimarasvasuse tõstmise alal on vaja arvestada nii kõrget piimajõudlust kui ka kõrget piimarasvasust.

Sihikindlale mitšuurinlikule bioloogiateadusele rajatud tõuaretustöö tagajärjel on terve rida vabariigi eesrindlikke majapidamisi saavutanud viimastel aastatel kõrgeid näitajaid eesti mustakirju karja produktiivsuse tõstmise alal. Nii väärib märkimist Eesti NSV Teaduste Akadeemia Loomakasvatuse ja Veterinaaria Instituudi Vändra Katsejaama töötajate poolt piimakarja toodangu tõstmisel saavutatud edu. Kui 1949. a. saavutati ühe lehma kohta keskmise piimatoodanguna 5513 kg, piimarasvasusega 3,93%, oli 1950. a. keskmine piimatoodang 5667 kg, piimarasvasusega 3,84%.

Eesti NSV Riikliku Plaanikomisjoni Loo abimajandis oli 1950. a. keskmine piimatoodang ühe söödaloleva lehma kohta 5877 kg, piimarasvasusega 3,80%, Viisu sovhoosis — 4930 kg, piimarasvasusega 3,70% jne.

Edu eesti mustakirju karja piimatoodangu ja piima rasvasisalduse tõstmisel omavad samuti ka meie vabariigi noored kolhoosid, nagu Rahva Võidu kolhoos Harju rajoonis, kus 1950. a. oli keskmine piimatoodang ühe söödaloleva lehma kohta 3443 kg, piimarasvasusega 3,72%, Kaardiväelase kolhoos — 3262 kg, piimarasvasusega 3,60% jne.

Käesoleva tõuraamatu I köitesse on koondatud tõuraamatusse märgitud veiste täpsed ja täielikud põlvnemise, toodangu ja arenemise näitajad, mis tunduvalt kergendavad loomakasvatuse praktikute ja eriteadlaste tööd tõuloomade valikul ja paaride valikul kogu eesti mustakirju karja piires, selle tõu produktiiv-tõuliste omaduste edasisel tõstmisel.

ПРЕДИСЛОВИЕ.

В постановлении Совета Министров СССР и ЦК ВКП(б) «О трёхлетнем плане развития общественного колхозного и совхозного продуктивного животноводства (1949—1951 гг.)» дано прямое указание «...ежегодно, начиная с 1949 года, издавать государственные племенные книги продуктивного скота по породам».

До издания настоящего тома Государственной племенной книги в последних IX и X томах племенных книг крупного рогатого скота эстонской чёрно-пёстрой породы опубликованы все необходимые для широкого использования сведения о черно-пестром скоте, записанном в племенную книгу до 1947 года, а также данные о ближайших предках животных, записанных в настоящий том.

В I том Государственной племенной книги крупного рогатого скота включены материалы по 750 чистопородным животным, в том числе по 179 быкам и 571 корове и по 391 корове — помесям.

Записаны они в период с 1947 года по 1951 год на основании требований, установленных для записи скота в государственную племенную книгу.

Из нижеприведенной характеристики животных, записанных в I том видно, что эстонский чёрно-пёстрый скот по жирномолочности резко отличается от остфризского скота.

Наличие большого количества быков, матери и бабушки которых являются обильномолочными и с содержанием жира в молоке свыше 4,0%, а также коров с высокими удоями и высокой жирномолочностью дает возможность работникам колхозного и совхозного животноводства производить отбор и подбор животных в широком масштабе, направленный на дальнейшее повышение жирномолочности эстонского чёрно-пёстрого скота.

При этом группы жирномолочных и жидкомолочных коров имеют приблизительно равный удой. Это обстоятельство подтверждает то, что в племенной работе по повышению жирномолочности скота необходимо учитывать совместимость обильномолочности с жирномолочностью.

В результате планомерной племенной работы, основанной на мичуринской биологической науке, целый ряд племенных хозяйств республики добились в последние годы высоких показателей по продуктивности эстонского чёрно-пёстрого скота.

Необходимо отметить достигнутые успехи в повышении продуктивности молочного стада работников опытной станции «Вяндра» Института животноводства и ветеринарии Академии наук ЭССР. Здесь по стаду эстонского чёрно-пёстрого скота в 1949 году был достигнут средний удой на фуражную корову 5513 кг с содержанием 3,93% жира в молоке и в 1950 году средний удой — 5667 кг с содержанием 3,84% жира в молоке.

Средний удой на фуражную корову в подсобном хозяйстве «Лоо» Государственной плановой комиссии ЭССР, в 1950 году составлял 5877 кг с содержанием 3,80% жира в молоке, совхоза «Вийсу» — 4930 кг с содержанием 3,70% жира в молоке и т. д.

Значительных успехов в повышении молочной продуктивности и жирномолочности эстонского чёрно-пёстрого скота достигли также и молодые колхозы республики, так, в колхозе «Рахва Выйт», Харьюского района, среднегодовой удой на одну фуражную корову составил в 1950 году 3443 кг с содержанием 3,72% жира в молоке, в колхозе «Каардивяэлане» — 3262 кг с содержанием 3,6% жира в молоке и т. д.

В издаваемом I томе Государственной племенной книги крупного рогатого скота эстонской чёрно-пёстрой породы сосредоточены точные и полные данные о происхождении, продуктивности и телосложении лучших животных вышеуказанных передовых хозяйств, а также сведения о самых ценных животных других хозяйств, что значительно облегчит работу специалистов животноводства по отбору и подбору племенных животных, в деле повышения жирномолочности и молочной продуктивности всего поголовья эстонского чёрно-пёстрого скота.

Juhised raamatu kasutamiseks ja lühendite tähendused.

Käesoleva eesti mustakirju veiste riikliku tõuraamatu köide koosneb põhiliselt kahest osast: esimeses osas on esitatud andmed pullide kohta, teises — lehmade kohta. Teine osa jaguneb aga veel puhtatõuliste- ja ristandlehmade alaosadeks.

Numeratsioon on järgmine: pullidel 1/4726 kuni 179/4909; puhtatõulistel lehmadel 1/27165 kuni 1139/28437 ja ristandlehmadel 2/24702 kuni 772/25604.

Tõuraamatus avaldatud veiste andmed on esitatud järgmises järjekorras:

1. lehekülje vasakule servale on paigutatud riikliku tõuraamatu number ja veise nimi ehk inventari number ja ristandlehmadel ka põlvkond.
2. lehekülje paremal serval — riikliku tõuraamatu märk.
3. Värvus, sünniaeg ja -koht.
4. Omanik.
5. Vanus aastates ja kuudes, eluskaal kg, välimiku hinne punktides ja üldklass.
6. Mõõdud järgmises järjekorras: turja kõrgus, selja kõrgus, ristluu kõrgus, rinna sügavus, rinna laius, laudja laius puusanukkides, laudja laius reieliigestes, laudja laius päraluunukkides, laudja pikkus, keha põik-pikkus kepiga, keha põik-pikkus lindiga, rinna ümbermõõt ja sääre ümbermõõt.
7. Veise enda, samuti ka tema esivanemate toodanguandmed, paigutatuna järgmises järjekorras: kontrollaasta, mitmes laktsioon, piima kg, piimarasva kg ja rasvaprotsent piimas. Samas reas on näidatud ka söödakulutus söötühikutes.
8. Veise põlvnemine isa liinis on näidatud lehekülje paremal poolel ja ema liinis lehekülje vasakul poolel, kusjuures enne on näidatud esivanema nimi või inventari number, siis tõuraamatu märk ja number. Lõpuks on näidatud toodanguandmed, järjekorras: piima kg — piimarasva kg — rasva %.

Käesolevas köites esinevad järgmised lühendid:

a.	— aasta
Ee.	— emaema
Ei.	— emaisa
Ie.	— isaema
Ii.	— isaisa
pvk.	— põlvkond
pt.	— puhtatõuline
Nr., nr.	— number
kg ehk кг	— kilogramm
cm	— sentimeeter
k.	— kuu
sünd.	— sündinud
sovh.	— sovhoos
kolh.	— kolhoos
õppemaj.	— õppemajand
abimaj.	— abimajand

I pg. — esimest poega
II pg. — teist poega
III pg. — kolmandat poega
raj. — rajoon
mv, 2mv,
m2v, m3v, — musta ja valge värvuse vahekord
kpk — keha põikpikkus kepiga
kpr — keha põikpikkus lindiga
l_1 — laudja laius puusanukkides
l_2 — laudja laius reieliigestes
l_3 — laudja laius päraluunukkides
lp — laudja pikkus
rk — ristluu kõrgus
rl — rinna laius
rs — rinna sügavus
rü — rinna ümbermõõt
sk — selja kõrgus
tk — turja kõrgus
sü — sääre ümbermõõt
RTR e.
ГПК — Riiklik tõuraamat
ЭСНF — riiklikku tõuraamatusse märgitud puhtatõulise veise tõumärk
ЭСНFМ — „ „ „ ristandveise tõumärk
H — kuni 1947 aastani tõuraamatusse märgitud puhtatõulise veise tõumärk
HS — kuni 1947 aastani tõuraamatusse märgitud ristandveise tõumärk
OH — Ida-Friisi tõuraamatu märk.

Пояснения к пользованию книгой и принятые сокращения слов.

Настоящий том Государственной племенной книги крупного рогатого скота эстонской чёрно-пёстрой породы, состоит из двух частей: в первой части помещены сведения о быках, а во второй — о коровах. Вторая часть разделяется на два отдела: в первый отдел вошли чистопородные животные, а во второй — помеси.

Нумерация быков I тома начинается с 1/4726 по 179/4909 включительно, чистопородных коров с 1/27165 по 1139/28437 и коров помесей с 2/24702 по 772/25604 включительно.

В настоящей Государственной племенной книге публикуются сведения о животных в следующей последовательности:

1. В левом углу карточки приводится порядковый номер Государственной племенной книги, кличка животного или инвентарный номер и у помесных животных — поколение.
2. В правом углу — марка Государственной племенной книги.
3. Масть, время и место рождения.
4. Владелец.
5. Возраст в годах и месяцах, живой вес в кг, оценка телосложения в баллах и класс.
6. Промеры в следующей последовательности: высота в холке, высота спины, высота в крестце, глубина груди, ширина груди, ширина в моклоках, ширина в тазобедренных сочленениях, ширина в седалищных буграх, длина зада, длина туловища палкой, длина туловища лентой, обхват груди и обхват пясти.
7. Данные продуктивности, как самого животного, так и его предков, расположены в следующем порядке: контрольный год, лактация по счету, молока кг, молочного жира кг, процент жира в молоке. В этой же строке указан расход кормов в кормовых единицах.
8. Происхождение животного по линии отца указано в правой, а по линии матери в левой части карточки. При чем сначала указана кличка или инвентарный номер родителей, затем марка и номер племенной книги. В конце приводится продуктивность предков в последовательности, указанной в п. 7.

В настоящем томе встречаются следующие сокращения отдельных слов:

a.	— год
Ee.	— мать матери
Ei.	— отец матери
Ie.	— мать отца
Ii.	— отец отца
ч/п или pt.	— чистопородный, ая
pvk.	— поколение
Nr. или пг.	— номер
kg или кг	— килограмм
cm.	— сантиметр
k.	— месяц

sünd.	— родился, ась
sovh.	— совхоз
kolh.	— колхоз
abimaj.	— подсобное хозяйство
õppemaj.	— учебное хозяйство
I pg.	— первого отела
II pg.	— второго отела
III pg.	— третьего отела
raj.	— район
RTR или ГПК	— Государственная племенная книга
mv, 2mv, m2v, m3v,	— соотношение масти черно-белый
kpk	— косая длина туловища палкой
kpr	— „ „ „ лентой
l^1	— ширина зада в моклоках
l^2	— ширина зада в тазобедренных сочленениях
l^3	— ширина зада в седалищных буграх
lp	— длина зада
rk	— высота в крестце
rl	— ширина груди
rs	— глубина груди
rü	— обхват груди
sk	— высота спины
tk	— высота в холке
sü	— обхват пясти

Чистопородные животные записаны в I том под маркой ЭСНF и помеси — ЭСНFM.

Кроме того, в родословной животных встречаются следующие марки племенных книг:

H — чистопородные животные, записанные в племенную книгу по Эстонской ССР до 1947 года.
HS — помеси, записанные в племенную книгу по Эстонской ССР до 1947 года.
OH — марка немецкой Восточно-Прусской племенной книги.

Riikliku tõuraamatu I-ses köites avaldatud eesti mustakirju veiste iseloomustus.

Käesolevas Riikliku tõuraamatu I köites on avaldatud andmed 179 pulli ja 962 lehma kohta. Nende jaotus tõulisuse ja paiknemise järgi on näidatud tabelis 1.

Tabel 1.

Veiste tõulisus rajooniti.

Rajoonid	Loomade arv	Sellest			
		Pullid	Lehmad		
		Puhtatõulised	Kokku	Nendest	
				Puhtatõulised	Ristandid
Valga	1	1	—	—	—
Viljandi	2	2	—	—	—
Väike-Maarja	9	—	9	—	9
Vändra	63	10	53	48	5
Keila	48	12	36	24	12
Kilingi-Nõmme	4	1	3	3	—
Kose	97	8	89	60	29
Lihula	2	2	—	—	—
Loksa	11	3	8	5	3
Märjamaa	6	—	6	1	—
Paide	141	23	118	107	11
Pärnu	40	10	30	15	15
Pärnu-Jaagupi	4	4	—	—	—
Rakvere	96	8	88	39	49
Rapla	173	22	151	106	45
Suure-Jaani	2	2	—	—	—
Tapa	60	3	57	16	41
Tartu	17	1	16	6	10
Türi	70	13	57	37	20
Haapsalu	2	2	—	—	—
Harju	293	52	241	104	137
Kokku:	1141	179	962	571	391

Eesti mustakirju karja on ajavahemikul 1947. a. kuni 1951. a. riiklikku tõuraamatusse märgitud 21 rajoonis. Kõige enam on neid märgitud: Harju rajoonis — 25,7%, Rapla rajoonis — 15,2% ja Paide rajoonis — 12,4% tõuraamatusse märgitud veiste üldarvust.

Käesolevas köites avaldatud riiklikku tõuraamatusse märgitud pullid on kõik puhtatõulised, kuna lehmadest on 59,4% puhtatõulisi ja 40,6% ristandeid. Ristandlehmadest kuulub IV põlvkonda 20,2%, III põlvkonda 35,1%, II põlvkonda 25,8% ja I põlvkonda 18,9%.

PULLIDE ISELOOMUSTUS.

Pullide keskmine eluskaal vanusrühmiti on esitatud tabelis 2.

Tabel 2.

Pullide eluskaal vanusrühmiti.

Vanus	Arv	Keskmine eluskaal kg	Kõrvalekalle keskmisest eluskaalust	
			Madalam eluskaal kg	Kõrgem eluskaal kg
1,5 kuni 2,5 a.	109	487	370	700
2,5 „ 3,5 „	48	666	561	820
3.5 „ 4,5 „	13	741	675	837
4,5 a. ja vanemad	9	714	772	857
Kõigi keskmine	179	565	—	—

Suurema eluskaalu omavad pullid: Kalev ƏCHF — 178/4908, kes kaalus 779 kg 2 aasta 9 kuu vanuselt; Luka ƏCHF — 171/4901, kaalus 1 aasta 10 kuu vanuselt 586 kg ja Lindberg ƏCHF — 97/4822, kes 3 aasta vanuselt kaalus 813 kg. Riiklikku tõuraamatusse märgitud pullidest on 61% 1,5 kuni 2,5 aasta vanused, kuna 4,5 aastaseid ja vanemaid pulle on märgitud ainult 5%.

Pullide emade ja isaemade toodangut iseloomustavad tabelites 3 ja 4 esitatud andmed.

Tabel 3.

Pullide emade keskmised toodangunäitajad.

Laktatsioon	Arv	Emade keskmised toodanguandmed					
		Piima kg		Piimarasva kg		Piimarasva %	
		Keskmine	Kõrvalekalle keskmisest	Keskmine	Kõrvalekalle keskmisest	Keskmine %	Kõrvalekalle keskmisest
I	26	3430	2128—6360	130,3	92,0—272,3	3,83	3,45—5,12
II	46	4220	2960—6364	166,3	111,4—244,6	3,94	3,30—4,65
III ja rohkem	107	4494	2131—7000	175,7	103,9—282,9	3,91	3,31—5,12
keskmine	179	4269	2128—7000	166,7	92,0—282,9	3,90	3,30—5,12

Tabel 4.

Pullide isaemade keskmised toodangunäitajad.

Laktatsioon	Arv	Isaemade keskmised toodanguandmed					
		Piima kg		Piimarasva kg		Piimarasva %	
		Keskmine	Kõrvalekalle keskmisest	Keskmine	Kõrvalekalle keskmisest	Keskmine %	Kõrvalekalle keskmisest
I	4	4210	2338—5272	163,9	103,0—200,7	3,95	3,61—4,40
II	20	4818	1974—7330	196,3	84,2—283,7	4,06	3,70—4,42
III ja rohkem	155	5540	2620—8155	226,3	109,0—310,6	4,08	3,51—4,65
keskmine	179	5460	2338—8155	221,5	85,2—310,6	4,07	3,51—4,65

Eeltoodud tabelitest (3 ja 4) nähtub, et pullide isaemade keskmised toodanguandmed on tunduvalt kõrgemad pullide emade keskmistest toodanguandmetest. Keskmine piimatoodang isaemadel on 23% kõrgem ja piim on 0,15%-i võrra rasvasem pullide emade keskmistest toodangunäitajatest.

Pullide emade keskmine piimarasvasus on kahe kümnendiku võrra kõrgem kehtivast eesti mustakirju karja riikliku tõuraamatu standardist. Isaemade piimarasvasus ületab riikliku tõuraamatu standardi 0,37% võrra. Emade keskmine piimatoodang III ja rohkemail laktatsioonel on 29% üle kehtiva riikliku tõuraamatu standardi ja isaemadel 35% üle standardi.

Pullide nimekiri, kelle emade piimatoodang on üle 6000 kg, on esitatud tabelis 5.

Tabel 5.

Pullide nimekiri, kelle emade piimatoodang on üle 6000 kg.

Pulli		Pulli ema				
				Toodang		
Nimi	RTR märk ja nr.	Nimi	RTR märk ja nr.	Piima kg	Piima-rasva kg	Piima-rasva %
Lellepoeg	ЭСНF 2/4727	Elts	H 20228	6052	223,5	3,69
Villu	„ 10/4735	Tiiu	HS 9994	6578	252,0	3,84
Taavet	„ 17/4742	Tella	H 22699	6242	237,5	3,80
Villu	„ 20/4745	Laura	HS 9965	6242	238,4	3,82
Lindus	„ 29/4754	Rubiin	H 20242	6327	244,9	3,88
Urho	„ 37/4762	Urve	H 22377	6364	244,6	3,84
Tagi	„ 50/4775	Relli	H 17246	6232	260,1	4,33
Loots	„ 84/4809	Ester	H 21315	6183	236,9	3,83
Linde	„ 85/4810	Kitti	H 20244	7000	267,0	3,81
Limbi	„ 94/4819	Ponne	H 22957	6340	272,3	4,28
Tugev	„ 99/4824	Maasi	H 24937	6065	260,5	4,30
Lennart	„ 127/4852	Nr. 61	H 22381	6080	206,9	3,41
Pärt	„ 146/4876	Flecki	H 20420	6207	282,9	4,56
Neegus	„ 156/4883	Rubiin	H 20242	6327	245,0	3,90
Lembo	„ 154/4884	Siina	H 25175	6933	256,0	3,70
Neero	„ 173/4903	Anete	H 20250	6067	230,1	3,80
Leiund	„ 174/4904	Mella	HS 23920	6144	234,4	3,80
Kalev	„ 178/4908	Pome	H 22957	6360	272,3	4,28

Käesolevas Riiklikus tõuraamatus avaldatud pullid, kellede emadel on kõrgemad toodangunäitajad, põlvnevad Eesti NSV Teaduste Akadeemia Loomakasvatuse ja Veterinaaria Instituudi „Vändra" katsejaama karjast.

Tabel 6.

Pullide keskmised mõõdud vanusrühmiti.

Vanus	Pullide arv	Turja kõrgus		Selja kõrgus		Ristluu kõrgus	
		Keskm. cm	Kõrvalekalle keskmisest	Keskm. cm	Kõrvalekalle keskmisest	Keskm. cm.	Kõrvalekalle keskmisest
1,5—2,5 a.	74	128,4	114—141	128,7	114—142	131,5	116—145
2,5—3,5 a.	47	134,9	124—150	135,3	124—150	137,8	127—150
3,5—4,5 a.	7	143,7	140—147	143,6	138—146	145,0	138—147
4,5 a. ja vanemad	7	141,7	138—147	142,4	138—146	142,5	138—151
Kõigi keskm.	135	132,1	114—150	132,5	114—150	134,9	116—151

Rinna sügavus		Rinna laius		Laudjalaius puusanukkides		Laudjalaius reieliigestes		Laudjalaius päraluunukkides	
Keskm. cm	Kõrvalekalle keskm.	Keskm. cm	Kõrvalekalle keskm.	Keskm. cm	Kõivalekalle keskm.	Keskm. cm	Kõrvalekalle keskm.	Keskm. cm	Kõrvalekalle keskm.
66,4	49—74	45,0	34—51	45,0	40—52	45,8	38—55	35,7	28—44
74,3	64—86	51,7	38—58	51,7	42—59	51,4	41—59	37,8	30—47
78,0	67—84	53,3	39—58	53,3	42—56	53,4	41—58	39,6	31—43
78,0	70—82	55,0	48—60	55,0	48—65	53,6	47—62	39,0	31—49
70,4	49—86	48,3	34—60	48,3	40—65	48,6	38—62	36,8	38—49

Laudja pikkus		Keha põikpikkus kepiga		Keha põikpikkus rihmaga		Rinna ümbermõõt		Sääre ümbermõõt	
Keskm. cm	Kõrvalekalle keskm.	Keskm. cm	Kõrvalekalle keskm.	Keskm. cm	Kõrvalekalle keskm.	Keskm. cm	Kõrvalekalle keskm.	Keskm. cm	Kõrvalekalle keskm.
47,7	40—57	150,7	136—172	163,6	148—184	183,5	168—212	20,4	18—23
51,1	41—62	163,1	144—182	179,1	166—194	203,3	192—218	22,0	20—24
52,3	46—60	169,8	161—179	186,5	178—198	275,1	208—222	22,2	20,5—24
54,4	48—65	192,1	160—186	189,4	176—198	220,1	208—222	23,5	22—25,5
49,5	40—65	158,2	136—186	171,5	148—198	192,5	168—222	21,2	18—25,5

Näiteks, pull Linde ЭCHF — 85/4810 ema Kitti H — 20244 tootis 7000 kg piima, piimarasvasusega 3,8%; pulli Lembo ЭCHF — 154/4884 ema Siina H — 25175 tootis 6933 kg piima, piimarasvasusega 3,7%; pullide Lindus ЭCHF — 29/4754 ja Neegus ЭCHF — 153/4883 ema Rubiin H — 20242 tootis piima 7327 kg piimarasvasusega 3,9%. Pullide keskmised mõõdud vanusrühmade järgi on esitatud tabelis 6.

Eeltoodud andmed iseloomustavad riiklikku tõuraamatusse märgitud puhtatõuliste pullide hääd arenemist vastavalt vanusele. Vanemate pullide keskmised andmed ei ole küllalt iseloomulikud nende vähese arvu tõttu, sest suurem osa pulle on märgitud nooremas eas.

Välimiku hindamisel 100-punktilise süsteemi järgi pullide keskmine hinnang on 79,6 punkti. Kõrvalekalle keskmisest hinnangust 75,0—94,5 punkti.

Boniteerimise üldklassi järgi eliit-rekord ja eliit klassi kuulub 53% ja I klassi 47% pulle.

LEHMADE ISELOOMUSTUS.

Lehmade eluskaal laktatsiooniti ja tõulisuse järgi selgub tabelist 7.

Eeltoodud andmeist selgub, et I-se ja III-da laktatsiooni ning vanemate puhtatõuliste lehmade keskmine eluskaal tunduvalt ületab ristandlehmade eluskaalu. Kõrgema eluskaaluga lehmad on: „Reesi" ЭCHF — 821/28071, kes peale 3 poega kaalus 692 kg; „Ada" ЭCHF — 863/28113, kaalus peale 3 poega 665 kg, ja „Milla" 195 ЭCHF — 935/28185, kes kaalus peale 2 poega 642 kg.

Tabel 7.

Lehmade eluskaal vanusrühmiti ja tõulisuse järgi.

Tõulisus	I laktatsioon			II laktatsiooon			III laktatsioon		
	Lehmade arv	Keskmine eluskaal kg	Kõrvalekalle keskm.	Lehmade arv	Keskmine eluskaal kg	Kõrvalekalle keskm.	Lehmade arv	Keskmine eluskaal kg	Kõrvalekalle keskm.
Puhtatõulised	218	492	410—670	154	520	410—641	199	544	440—665
IV põlvkond	11	489	416—568	20	528	410—631	48	536	460—635
III põlvkond	11	475	410—558	34	516	389—610	93	540	461—695
II põlvkond	9	491	450—625	20	526	461—577	72	533	460—657
I põlvkond	14	481	412—553	14	508	420—589	45	539	455—608
Kõigi lehmade keskm.	263	490	410—670	242	520	389—641	457	541	440—665

Käesoleva Riikliku tõuraamatu köitessé märgitud lehmade toodang laktatsioonide ja tõulisuse järgi on esitatud tabelis 8.

Tabel 8.

Lehmade toodang laktatsioonide ja tõulisuse järgi.

Laktatsioon	Tõulisus	Arv	Keskmine toodang					
			Piima kg	Kõrvalekalle keskm.	Piima rasva kg	Kõrvalekalle keskm.	Piima rasva %	Kõrvalekalle keskm.
I laktatsioon	puhtat.	289	3307	1995—5728	127,6	91,0—222,0	3,86	3,21—5,00
	ristand.	128	3304	2044—6105	121,8	90,8—225,9	3,69	3,30—4,40
II lakt.	puhtat. ja ristandite keskmine:	417	3306	1915—6105	125,8	90,8—225,9	3,80	3,21—5,00
	puhtat.	142	3614	2197—6524	138,3	96,2—230,5	3,83	3,30—5,96
	ristand.	92	3528	2359—5160	129,6	94,9—189,1	3,67	3,20—4,39
III lakt. ja vanemad	puhtat. ja ristandite keskmine:	234	3580	2197—6524	135,0	94,9—230,5	3,77	3,20—5,96
	puhtat.	140	4013	2004—6706	152,8	90,4—241,4	3,84	3,30—5,46
	ristand.	171	3880	2656—6019	143,7	108,2—222,6	3,72	3,20—4,63
Kõigi laktat. keskm.	puhtat. ja ristandite keskmine:	311	3940	2004—6706	147,9	90,4—222,6	3,75	3,20—5,46
	puhtat.	571	3558	1995—6706	136,6	90,4—230,5	3,83	3,21—5,96
	ristand.	391	3607	2044—6019	133,2	90,8—225,9	3,69	3,20—4,63
	puhtat. ja ristandite keskmine:	962	3578	1995—6706	135,1	90,4—230,5	3,78	3,21—5,96

Tabelist selgub, et puhtatõuliste lehmade keskmine piimatoodang on kõikides laktatsioonides kõrgem ristandlehmade toodangust. Kõigi laktatsioonide keskmine näitaja on puhtatõulistel aga siiski madalam kui ristandlehmadel. See oleneb sellest, et puhtatõulisi I laktatsiooniga lehmi on märgitud tõuraamatusse suhteliselt rohkem kui ristandeid. Nii on käesolevasse tõuraamatusse märgitud I laktatsiooniga puhtatõulisi lehmi kõigi tõuraamatusse märgitud puhtatõuliste lehmade üldarvust 50,6% aga I laktatsiooniga ristandlehmi 32%-i nende üldarvust.

Puhtatõuliste III ja enam laktatsiooniga lehmade keskmine piimatoodang on 22% üle riikliku tõuraamatu standardi ja sama vanuse rühma ristandlehmade keskmine piimatoodang on 19% üle riikliku tõuraamatu standardi.

Puhtatõuliste lehmade piimarasvasus on kõrgem kui ristandlehmadel. Keskmiselt puhtatõuliste lehmade rasva protsent on 0,14% võrra kõrgem ristandlehmade piimarasvasusest.

Lehmade jaotus piimarasvasuse järgi on esitatud tabelis 9.

Tabel 9.

Lehmade jagunemine piimarasvasuse järgi.

Tõulisus	Arv	Protsent üldarvust	Piimarasvasuse rühmad
Puhtatõulised	46	8,0	alla 3,50 %
	134	23,4	3,50—3,69 „
	234	40,9	3,70—3,99 „
	125	21,9	4,00—4,39 „
	23	4,2	4,40—4,69 „
	6	1,1	4,70—4,99 „
	3	0,5	5,00—5,20 „
	571	100,0	—
Ristandid	66	16,8	alla 3,50 %
	94	24,4	3,50—3,69 „
	164	41,8	3,70—3,99 „
	60	15,2	4,00—4,39 „
	5	1,3	4,40—4,69 „
	2	0,5	4,70—4,99 „
	—	—	5,00—5,29 „
	391	100,0	—

Antud tabelist selgub, et 62,8% puhtatõulisi ja 57% ristandlehmi on rasvaprotsendiga piimas 3,70—4,39. Kõikide lehmade keskmine piimarasvasus on 3,78%.

Tabelis 10 on antud puhtatõuliste lehmade ja tabelis 11 ristandlehmade nimekiri, kelle piimarasvasus on üle 4,4%-i.

Tabel 10.

Kõrge piimarasvasusega puhtatõulisi lehmi.

Jrk. nr.	Lehma nimi	Riikliku tõuraamatu nr.	Piima kg	Piimarasva kg	Piimarasva %
1.	Nelli	23/27187	1995	97,0	4,84
2.	Nupu	27/27191	3293	149,2	4,53
3.	Lonni	109/27275	2457	110,8	4,60
4.	Nobe	129/27301	2877	144,4	5,02
5.	Maisi	151/27331	2399	105,8	4,41

Jrk. nr.	Lehma nimi	Riikliku tõuraamatu nr.	Piima kg	Piimarasva kg	Piimarasva %
6.	Pilvik	155/27337	2452	108,0	4,40
7.	Nanni	169/27361	2421	106,0	4,41
8.	Saima	181/27373	2298	102,5	4,46
9.	Anu	207/27415	2523	111,3	4,41
10.	Taimi	223/27437	2878	134,3	4,67
11.	Meesik	229/27443	3054	135,0	4,42
12.	Sirka	231/27445	4076	185,3	4,54
13.	Pühik	277/27491	2938	137,1	4,67
14.	Maasi	295/27509	2387	116,6	4,88
15.	Etti	307/27521	2605	118,9	4,56
16.	Reet	337/27551	2806	131,1	4,67
17.	Tiia	371/27587	4232	187,1	4,42
18.	Kai	407/27621	2176	102,7	4,70
19.	Juuli	417/27631	2145	94,4	4,40
20.	Marleena	419/27633	2672	117,0	4,40
21.	Nr. 314	455/27669	3245	144,6	4,46
22.	Lauk	465/27677	2861	135,9	4,75
23.	Nellik	499/27713	2599	123,7	4,76
24.	Liidi	651/27873	3607	178,5	4,95
25.	Villa	667/27889	3000	162,5	5,46
26.	Brave	739/27973	2748	104,7	5,00
27.	Lauk	847/28097	2861	135,9	4,80
28.	Õie	891/28141	3004	90,4	4,40
29.	Amanda	999/28273	4105	180,6	4,40

Tabel 11.

Kõrge piimarasvasusega ristandlehmi.

Jrk. nr.	Lehma nimi	Riikliku tõuraamatu nr.	Piima kg	Piimarasva kg	Piimarasva %
1.	Muta	112/24842	2656	131,4	4,95
2.	Ristek	250/24982	3920	157,7	4,52
3.	Kisli	362/25094	2359	105,0	4,50
4.	Nr. 59	606/25424	3936	171,0	4,40
5.	Taalik	612/25432	3205	141,0	4,40
6.	Tubli	668/25486	2538	111,7	4,40

Kõige kõrgema piimarasvasusega lehmad on Kose rajooni Habaja sovhoosi lehm „Villa" ƏCHF — 667/27889, kelle piimatoodang oli 3000 kg, piimarasvasusega 5,46% ja Paide rajooni Viisu sovhoosi lehm „Brave" ƏCHF — 739/27973 piimatoodanguga 2992 kg ja piimarasvasusega 5,00%.

Puhtatõuliste lehmade piimatoodangud üle 5000 kg on esitatud tabelis 12 ja ristandlehmadel tabelis 13.

Tabel 12.

Kõrgetoodangulisi puhtatõulisi lehmi.

Jrk. nr.	Lehma nimi	Riikliku tõuraamatu nr.	Piima kg	Piimarasva kg	Piimarasva %
1.	Kilk	321/27535	5036	207,5	4,10
2.	Kanni	351/27565	5287	201,5	3,81
3.	Veega	513/27727	5540	207,0	3,70
4.	Juljeta	675/27897	5803	223,0	3,84
5.	Selma	677/27899	5735	203,7	3,54
6.	Nr. 70	687/27909	5113	198,8	3,89
7.	Tolli	717/27951	5971	220,0	3,68
8.	Tore	723/27957	5153	198,0	3,80
9.	Brave	731/27965	6524	230,5	3,53
10.	Lulli	809/28059	5653	201,3	3,65
11.	Lirje	819/28069	5121	178,8	3,50

Jrk. nr.	Lehma nimi	Riikliku tõuraamatu nr.	Piima kg	Piimarasva kg	Piimarasva %
12.	Reesi	84/28071	5115	187,7	3,70
13.	Kaunis	841/28091	5377	212,3	4,00
14.	Unda	911/28161	5400	210,6	3,90
15.	Leevi	959/28233	5870	222,0	3,78
16.	Brave	961/28235	5019	215,6	4,30
17.	Täpi	973/28247	5415	199,2	3,68
18.	Mirdi	971/2849	5855	230,4	3,94
19.	Ulli	974/28253	5411	222,0	4,11
20.	Piiga	981/28255	5035	202,7	4,03
21.	Velli	993/28267	5728	209,3	3,63
22.	Juno	995/28269	5250	194,0	3,69
23.	Adeema	1015/28313	6706	241,4	3,60
24.	Nr. 56	1029/28327	5694	210,7	3,70
25.	Nr. 120	1031/28329	5209	203,1	3,90
26.	Nr. 25	1033/28331	5147	195,6	3,80
27.	Nr. 51	1043/28341	5292	195,0	3,70
28.	Nr. 57	1045/28343	5078	187,9	3,70

Tabel 13.

Kõrgetoodangulisi ristandlehmi.

Jrk. nr.	Lehma nimi	Riikliku tõuraamatu nr.	Piima kg	Piimarasva kg	Piimarasva %
1.	Asta	12/24732	5134	205,2	4,05
2.	Hämarik	244/24976	5561	193,1	3,47
3.	Koit	248/24980	5068	174,6	3,45
4.	Maara	256/24988	5012	165,2	3,30
5.	Saara	384/25116	5601	179,0	3,20
6.	Roosa	468/25202	5043	180,5	3,70
7.	Paaluk	490/25304	5160	189,1	3,67
8.	Palli	502/25316	5108	183,9	3,90
9.	Ami Nr. 40	530/25346	6019	222,6	3,65
10.	Nr. 26	542/25358	5604	207,3	3,70
11.	Nr. 109	548/25364	5244	194,0	3,70
12.	Reesi	586/25404	5099	193,8	3,80
13.	Selma	660/25478	5054	181,9	3,60
14.	Piimi	672/25490	6105	225,9	3,70
15.	Nr. 11	714/25532	5438	201,1	3,70

Suuri, ja kõrge piimarasvasisaldusega toodanguid on saadud sovhoosidele kuuluvatelt lehmadelt. Näiteks, Paide rajooni Viisu sovhoosi lehm „Brave" ƏCHF — 961/28235 tootis 5019 kg piima, rasvasusega 4,30%; Kose rajooni Habaja sovhoosi lehm „Julieta" ƏCHF — 675/27897 tootis piima 5803 kg, piimarasvasusega 3,84%; Harju rajooni Kostivere sovhoosi lehm „Piimi" ƏCHFM — 672/25490 tootis 6105 kg piima, piimarasvasusega 3,7% jne.

Riikliku tõuraamatu I-sse köitesse sissekantud lehmad said järgmise välimiku hinnangu (tabel 14).

Tabel 14.

Lehmade keskmised välimiku hinded.

Tõulisus	Arv	Keskmine välimiku hinne	Kõrvale kaldumine keskmisest
Puhtatõulised	571	78,0	70,0—93,0
Ristandid	391	77,9	70,0—93,0
Neist: IV põlvk.	78	78,3	71,0—90,0
III põlvkond	139	78,3	70,0—96,0
II põlvkond	100	76,5	70,0—86,5
I põlvkond	74	77,3	70,0—84,0

Riiklikku tõuraamatusse märgitud lehmad on kantud boniteerimisel järgmistesse klassidesse:

Tõulisus	Eliit-rekord	Eliit	I klass
Puhtatõulised	30	102	439
Ristandid	17	33	341
	47	135	780

ХАРАКТЕРИСТИКА

скота эстонской черно-пестрой породы, записанного в I том Государственной племенной книги.

В настоящем томе Государственной племенной книги помещены сведения по 179 быкам и 962 коровам. Их распределение по породности и месту нахождения указано в таблице 1.

Таблица 1.

Распределение животных по породности и районам распространения.

Районы	Всего	В том числе			
		Быков	Коров		
		ч/п	Всего	ч/п	помеси
Валгаский	1	1	—	—	—
Вильяндиский	2	2	—	—	—
Вяйке-Маарьяский	9	—	9	—	9
Вяндраский	63	10	53	48	5
Кейлаский	48	12	36	24	12
Килинги-Ныммеский	4	1	3	3	—
Козеский	97	8	89	60	29
Лихулаский	2	2	—	—	—
Локсаский	11	2	8	5	3
Мярьямаский	6	—	6	1	5
Пайдеский	141	23	118	107	11
Пярнуский	40	10	30	15	15
Пярну-Ягупиский	4	4	—	—	—
Ракверский	96	8	88	39	49
Раплаский	173	22	151	106	45
Сууре-Яниский	2	2	—	—	—
Тапаский	60	3	57	16	41
Тартуский	17	1	16	6	10
Тюриский	70	13	57	37	20
Хаапсалуский	2	2	—	—	—
Харьюский	239	52	241	104	137
Всего:	1141	179	962	571	391

Запись эстонского черно-пестрого скота в Государственную племенную книгу с 1947 года по 1951 год проводилась по 21 району республики. Наибольшее количество скота записано по Харьюскому району — 25,7%, по Рапласкому — 15,2% и по Пайдескому — 12,4%.

Быки, записанные в настоящий том, все чистопородные, из коров 59,4% чистопородных и 40,6% помесей. IV-го поколения коров помесей 20,2%, III-го поколения 35,1%, II-го поколения 25,8% и 18,9% коров I-го поколения.

Характеристика быков-производителей.

Средний живой вес быков, сведения о которых помещены в настоящем томе, указан в таблице 2.

Таблица 2.

Живой вес быков по возрастным группам.

Возраст	Количество голов	Средний живой вес (в кг)	Пределы отклонения от среднего живого веса	
			Низший	Высший
от 1 года 6 мес. до 2 лет 6 мес.	109	487	370	700
„ 2 лет 6 „ „ 2 „ 6 „	48	666	561	820
„ 3 „ 6 „ „ 4 „ 6 „	13	741	675	837
„ 4 „ 6 „ и старше	9	714	772	857
Средний вес по всем возрастным группам	179	565	—	—

Наибольший живой вес имеют быки: Калев ЭСНF 178/4908 в возрасте 2 лет 9 месяцев — 779 кг, Лука ЭСНF 171/4901 в возрасте 1 года 10 мес. — 586 кг и бык Линдберг ЭСНF 97/4822 в возрасте 3 лет — 813 кг. Из записанных в настоящий том Государственной племенной книги 61% быков относятся к возрасту от 1 года 6 мес. до 2 лет 6 мес. и только 5% быков в возрасте от 4 лет 6 мес. и старше.

Продуктивность матерей и бабушек (матерей отцов) быков характеризуется следующими данными (таблицы 3 и 4).

Таблица 3.

Показатели продуктивности матерей быков.

Лактация	Количество голов	Средние удои матерей					
		Молока кг		Молочного жира кг		% жира	
		Средний удой	Пределы отклонения	Средний	Пределы отклонения	Средний	Пределы отклонения
I-ая	26	3430	2128—6360	130,3	92,0—272,3	3,83	3,45—5,12
II-ая	46	4220	2960—6364	166,3	111,4—244,6	3,94	3,30—4,65
III-ая и старше	107	4494	2131—7000	175,7	103,9—282,9	3,91	3,31—5,12
Средняя продуктивн. всех матерей	179	4269	2123—7000	166,7	92,0—282,9	3,90	3,30—5,12

Таблица 4.

Показатели продуктивности бабушек быков.

Лактация	Количество голов	Средние удои матерей отцов					
		Молока кг		Молочного жира кг		% жира	
		Средний удой	Пределы отклонения	Средний	Пределы отклонения	Средний	Пределы отклонения
I-ая	4	4210	2338—5272	163,9	103,0—200,7	3,95	3,61—4,40
II-ая	20	4818	1974—7330	196,3	85,2—283,7	4,06	3,70—4,42
III-я и старше	155	5540	2620—8155	226,3	109,0—310,6	4,08	3,51—4,65
	179	5460	2338—8155	221,5	85,2—310,6	4,07	3,51—4,65

Из вышеприведенных таблиц (3 и 4) видно, что средние показатели по продуктивности бабушек быков выше, чем те же показатели их матерей. Средний удой бабушек выше на 25% и жира в молоке на 0,15% выше показателей продуктивности матерей.

Средний процент жира в молоке матерей быков на 2 десятых превышает стандарт Государственной племенной книги для эстонского черно-пестрого скота. Содержание жира в молоке матерей отцов превышает стандарт по этой же самой породе на 0,37%.

Удой матерей по III и выше лактации превышают стандарт Государственной племенной книги на 29% и матерей отцов на 35%.

Список быков-производителей, происходящих от коров с удоем свыше 6000 кг молока за лактацию приводится в таблице 5.

Таблица 5.

Список быков-производителей, матери которых с удоем выше 6000 кг.

Кличка	Марка ГПК	№ ГПК	Кличка матери	Марка и № ГПК матери	Удой		
					молока кг	молочного жира кг	% жира
Леллепоег	ЭСНF	2/4727	Элтс	Н 20228	6052	223,5	3,69
Виллу	„	10/4735	Тиму	HS 9994	6578	252,0	3,84
Таавет	„	17/4742	Телла	Н 22699	6242	237,5	3,80
Виллу	„	20/4745	Лаура	HS 9965	6242	238,4	3,82
Линдус	„	29/4754	Рубиин	Н 20242	6327	244,9	3,88
Урхо	„	37/4762	Урве	Н 22377	6364	244,6	3,84
Таги	„	50/4775	Релли	Н 17246	6232	260,1	4,33
Лоотс	„	84/4809	Эстер	Н 21315	6183	236,9	3,83
Линде	„	85/4810	Китти	Н 20244	7000	267,0	3,81
Лимби	„	94/4819	Понне	Н 22957	6340	272,3	4,28
Тугев	„	99/4824	Мааси	Н 24937	6065	260,5	4,30
Леннарт	„	127/4852	№ 61	Н 22381	6080	206,9	3,41
Пярт	„	146/4876	Флески	Н 20420	6207	282,9	4,56
Неегус	„	156/4883	Рубиин	Н 20242	6327	245,0	3,90
Лембо	„	154/4884	Сиина	Н 25175	6933	256 0	3,70
Нееро	„	173/4903	Анете	Н 20250	6067	230,1	3,80
Леиунд	„	174/4904	Мелла	HS 23920	6144	234,4	3,80
Калев	„	178/4908	Понне	Н 22957	6360	272,3	4,28

Опубликовываемые в настоящем томе быки, матери которых с высокими показателями продуктивности, происходят из стада опытной станции «Вяндра» — Института животноводства и ветеринарии Академии наук Эстонской ССР. Например, бык Линде ЭСНF — 85/4810; — мать

Китти Н-20244 дала 7000 кг молока с 3,8% жира в нем; бык Лембо ЭСНF — 154/4884; — мать Сиина Н-25175 дала 6933 кг молока с 3,7% жира; бык Линдус ЭСНF — 29/4754 и Неегус ЭСНF — 153/4883; — мать Рубиин Н-20242 дала 7327 кг молока с 3,9% жира.

Средние промеры быков по возрастным группам приведены в таблице 6.

Таблица 6.

Средние промеры быков по возрастным группам.

Возраст	Количество голов	Высота					
		в холке		спины		в крестце	
		среднее (в см)	отклонения от средней величины	среднее (в см)	отклонения от средней величины	среднее (в см)	отклонения от средней величины
От 1 год 6 мес. до 2 лет 6 мес.	74	128,4	114—141	128,7	114—142	131,5	116—145
От 2 лет 6 мес. до 3 лет 6 мес.	47	134,9	124—150	135,3	124—150	137,8	127—150
От 3 лет 6 мес. до 4 лет 6 мес.	7	143,7	140—147	143,6	138—146	145,0	138—147
От 4 лет 6 мес. и старше	7	141,7	137—147	142,4	138—146	142,5	138—151
Среднее по всем возрастным группам	135	132,1	114—150	132,5	114—150	134,9	116—151

Глубина груди		Ширина груди		Ширина в моклоках		Ширина в тазобедренных сочленениях		Ширина в седалищных буграх	
среднее (в см)	отклонения от средней величины	Среднее (в см)	отклонения от средней величины	среднее (в см)	отклонения от средней величины	среднее (в см)	отклонения от средней величины	среднее (в см)	отклонения от средней величины
66,4	49—74	45,0	34—51	45,0	40—52	45,8	38—55	35,7	28—44
74,3	64—86	51,7	38—58	51,7	42—59	51,4	41—59	37,8	30—47
78,0	67—84	53,3	39—58	53,3	42—56	53,4	41—58	39,6	31—43
78,0	70—82	55,0	48—60	55,0	48—65	53,6	47—62	39,0	31—49
70,4	49—86	48,3	34—60	48,3	40—65	48,6	38—62	36,8	28—49

Косая длина зада		Косая длина туловища палкой		Косая длина туловища лентой		Обхват груди		Обхват пясти	
среднее (в см)	отклонения от средней величины	среднее (в см)	отклонения от средней величины	среднее (в см)	отклонения от средней величины	среднее (в см)	отклонения от средней величины	среднее (в см)	отклонения от средней величины
47,7	40—57	150,7	136—172	163,6	148—184	183,5	168—212	20,4	18—23
51,1	41—62	163,1	144—182	179,1	166—194	203,3	192—218	22,0	20—24
52,3	46—60	169,8	161—179	186,5	173—198	275,1	208—222	22,2	20,5—24
54,4	48—62	192,1	160—186	189,4	176—198	220,1	208—222	23,5	22—25,5
49,5	40—65	158,2	136—186	171,5	148—198	192,5	168—222	21,2	18—25,5

Вышеприведенные данные показывают хорошее развитие чистопородных быков в соответствии с их возрастом. Средние промеры более старшего возраста не характерны из-за малого количества быков, так как большая часть их записана в ГПК в молодом возрасте.

При оценке телосложения по 100 бальной шкале, средняя оценка всех производителей I тома составляет 79,6 баллов. Пределы отклонения от средней величины следующие: 75,0—94,5 баллов.

По общему бонитировочному классу к классу элита-рекорд и элита относится 53% и к первому классу 47% производителей.

Характеристика коров.

Данные характеризующие изменение живого веса коров первого, второго, третьего отелов и старше, в зависимости от породности, приведены в таблице 7.

Таблица 7.

Живой вес коров по породным и возрастным группам.

Породность	По 1-й лактации			По 2-й лактации			По 3-ей лактации и старше		
	количество голов	средний живой вес кг	отклонения от средней величины	количество голов	средний живой вес кг	отклонения от средней величины	количество голов	средний живой вес кг	отклонения от средней величины
Чистопородные	218	492	410—670	154	520	410—641	199	544	440—665
IV поколение	11	489	416—568	20	528	410—631	48	536	460—635
III „	11	475	410—558	34	516	389—610	93	540	461—695
II „	9	491	450—625	20	526	461—577	72	533	460—657
I „	14	481	412—553	14	508	420—589	45	539	455—608
Среднее по породным группам	263	490	410—670	242	520	389—641	457	541	440—665

Из вышеприведенных данных видно, что средний живой вес большинства чистопородных коров по I-ой, III-ей лактации и старше превышает средний живой вес коров помесей. Наибольший живой вес имеют коровы Рееси ЭСНF — 821/28071 с живым весом после 3-го отела 692 кг, Ада ЭСНF — 863/28113 с живым весом после 3-го отела 665 кг, Милла ЭСНF — 953/28185 с живым весом после 2-го отела 642 кг.

Продуктивность коров, записанных в настоящий том Государственной племенной книги, по всем учетным лактациям и по породности приведена в таблице 8.

Таблица 8.

Продуктивность коров по лактациям и породности.

Лактация	Породность	Количество голов	Средняя продуктивность					
			удой (кг)	отклонения от средней величины	молочного жира (кг)	отклонения от средней величины	содержание жира в молоке	отклонения от средней величины
I ая	чистопородные	289	3307	1995—5728	127,6	91,0—222,0	3,86	3,21—5,00
	помеси	128	3304	2044—6105	121,8	90,8—225,9	3,69	3,30—4,40
II-ая	среднее ч/п и помесей	417	3306	1915—6105	125,8	90,8—225,9	3,80	3,21—5,00
	чистопородные	142	3614	2197—6524	138,3	96,2—230,5	3,83	3,30—5,96
	помеси	92	3528	2359—5160	129,6	94,9—189,1	3,67	3,20—4,39
III-ья и старше	среднее ч/п и помесей	234	3580	2197—6524	135,0	94,9—230,5	3,77	3,20—5,96
	чистопородные	140	4013	2004—6706	152,8	90,4—241,4	3,84	3,30—5,46
	помеси	171	3880	2656—6019	143,7	108,2—222,6	3,72	3,20—4,63
Среднее по всем лактациям	среднее ч/п и помесей	311	3940	2004—6706	147,9	90,4—222,6	3,75	3,20—5,46
	чистопородные	571	3558	1995—6706	136,6	90,4—230,5	3,83	3,21—5,96
	помеси	391	3607	2044—6019	133,2	90,8—225,9	3,69	3,20—4,63
	среднее по всем ч/п и помесям	962	3578	1995—6706	135,1	90,4—230,5	3,78	3,21—5,96

Как видно из таблицы, удой чистопородных коров по III-ей лактации и старше выше, чем остальных коров в этом же возрасте. Средние удои чистопородных коров по всем отдельным лактациям выше удоев коров помесей, но по всем лактациям, вместе взятым, средний удой чистопородных коров ниже, чем коров помесей. Это явление обусловлено тем, что чистопородных коров записано по I-ой лактации в ГПК 50,6% от общего числа всех чистопородных коров. Из-за этого удои чистопородных коров по первой лактации снижают общий средний удой по сравнению с удоями коров помесей, из которых по первой лактации в ГПК записано 32%.

Удой чистопородных коров по III лактации и старше на 22% превышает стандарт ГПК и удой этой же возрастной группы коров помесей на 19% выше стандарта ГПК.

Жирномолочность чистопородных коров по всем возрастным группам значительно выше коров помесей. В среднем содержание жира в молоке чистопородных коров на 0,14% выше, чем у коров помесей.

Распределение коров по содержанию процента жира в молоке приведено в таблице 9.

Таблица 9.

Распределение коров по жирномолочности.

Породность	Количество голов	В процентах от общего количества голов	Процент жира в молоке
чистопородные	46	8,0	ниже 3,50
	134	23,4	3,50—3,69
	234	40,9	3,70—3,99
	125	21,9	4,00—4,39
	23	4,2	4,40—4,69
	6	1,1	4,70—4,99
	3	0,5	5,00—5,29
	571	100,0	—
помеси	66	16,8	ниже 3,50
	94	24,4	3,50—3,69
	164	41,8	3,70—3,99
	60	15,2	4,00—4,39
	5	1,3	4,40—4,69
	2	0,5	4,70—4,94
	—	—	5,00—5,29
	391	100,0	—

Из приведенной таблицы видно, что с содержанием жира в молоке свыше 4,4% в настоящем томе помещено 5,8% чистопородных коров и 1,8% коров помесей.

В таблице 10 приводится список чистопородных коров и в таблице 11 коров помесей, содержание жира в молоке которых выше 4,4%.

Таблица 10.

Чистопородные коровы с высокой жирномолочностью.

№ п/пор.	Кличка	№ ГПК	Молока (кг)	Молочного жира (кг)	Процент жира
1.	Нелли	23/27187	1995	97,0	4,84
2.	Нупу	27/27191	3293	149,2	4,53
3.	Лонни	109/27275	2457	110,8	4,60
4.	Нобе	129/27301	2877	144,4	5,02
5.	Маиси	151/27331	2399	105,8	4,41
6.	Пилвик	155/27337	2452	108,0	4,40
7.	Нанни	169/27361	2421	106,0	4,41
8.	Сайма	181/27373	2298	102,5	4,46
9.	Ану	207/27415	2523	111,3	4,41
10.	Тайми	223/27437	2878	134,4	4,67
11.	Меесик	229/27443	3054	135,0	4,42
12.	Сирка	231/27445	4076	185,3	4,54
13.	Пюхик	277/27491	2938	137,1	4,67
14.	Мааси	295/27509	2387	116,6	4,88
15.	Этти	307/27521	2605	118,9	4,56
16.	Реет	337/27551	2806	131,1	4,67
17.	Тииа	371/27587	4232	187,1	4,42
18.	Кай	407/27621	2176	102,7	4,70
19.	Юули	417/27631	2245	94,4	4,40
20.	Марлээна	419/27633	2672	117,0	4,40
21.	№ 314	455/27669	3245	144,6	4,46
22.	Лаук	463/27677	2861	135,9	4,75
23.	Нэллик	499/27713	2599	123,7	4,76
24.	Лиинди	651/27873	3607	178,5	4,95
25.	Вилла	667/27889	3000	162,5	5,46
26.	Браве	739/27973	2748	104,7	5,00
27.	Лаук	847/28097	2861	135,9	4,80
28.	Ыиэ	891/28141	3004	90,4	4,40
29.	Аманда	999/28273	4105	180,6	4,40

Таблица 11.

Коровы помеси с высокой жирномолочностью.

№ п/пор.	Кличка	№ ГПК	Молока (кг)	Молочного жира (кг)	Процент жира
1.	Мута	112/24842	2656	131,4	4,95
2.	Ристек	250/24982	3920	157,7	4,52
3.	Кисли	362/25094	2359	105,0	4,50
4.	№ 59	606/25424	3936	171,0	4,40
5.	Таалик	612/25432	3205	141,0	4,40
6.	Тубли	668/25486	2538	111,7	4,40

Наивысшее содержание жира в молоке имели коровы Вилла ЭСНF — 667/27889, принадлежащая совхозу «Хабая», Косеского района, с удоем 3000 кг молока при 5,46% жира в нем, Браве ЭСНF — 739/27973, принадлежащая совхозу «Виису», Пайдеского района, с удоем 2992 кг молока при 5,00% жира.

Удои чистопородных коров свыше 5000 кг приведены в таблице 12 и коров помесей в таблице 13.

Высшие удои, с высоким содержанием жира в молоке, получены от принадлежащих совхозам коров. Например, от коровы «Браве» ЭСНF — 961/28235, принадлежащей совхозу «Вийсу», Пайдеского района, получено 5019 кг молока с жирномолочностью 4,30%; от коровы «Юлиета» ЭСНF — 675/27897 совхоза «Хабая», Косеского района, получено

Таблица 12.

Высокопродуктивные чистопородные коровы.

№ п/пор.	Кличка коровы	№ ГПК	Молока (кг)	Молочного жира (кг)	Процент жира
1.	Кильк	321/27535	5036	207,5	4,10
2.	Канни	351/27565	5287	201,5	3,81
3.	Вээга	513/27727	5540	207,0	3,70
4.	Джулиэта	675/27897	5803	223,0	3,84
5.	Сэлма	677/27899	5735	203,7	3,54
6.	№ 70	787/27409	5113	198,8	3,89
7.	Толли	716/27951	5971	220,0	3,68
8.	Торе	723/27957	5153	198,0	3,80
9.	Браве	731/27965	6524	230,5	3,53
10.	Лулли	809/28059	5653	201,3	3,65
11.	Лирье	819/28069	5121	178,8	3,50
12.	Рээси	821/28071	5115	187,7	3,70
13.	Каунис	841/28091	5377	212,3	4,00
14.	Унда	911/28161	5400	210,6	3,90
15.	Лээви	959/28233	5870	222,0	3,78
16.	Браве	961/28235	5019	218,6	4,30
17.	Тяпи	973/28247	5415	199,2	3,68
18.	Мирди	975/28249	5855	230,4	3,94
19.	Улли	979/28253	5411	222,0	4,11
20.	Пиига	981/28255	5035	202,7	4,03
21.	Вэлли	993/28267	5728	209,3	3,65
22.	Юно	995/28269	5250	194,0	3,69
23.	Адээма	1015/28313	6706	241,4	3,60
24.	№ 56	1029/28321	5694	210,7	3,70
25.	№ 120	1031/28329	5209	203,1	3,90
26.	№ 25	1033/28331	5147	195,6	3,80
27.	№ 51	1043/28341	5292	195,0	3,70
28.	№ 57	1045/28343	5078	187,9	3,70

Таблица 13.

Высокопродуктивные коровы помеси.

№ по/пор.	Кличка коровы	№ ГПК	Молока (кг)	Молочного жира (кг)	Процент жира
1.	Аста	12/24732	5134	205,2	4,00
2.	Хямарик	244/24976	5561	193,1	3,47
3.	Койт	248/24980	5068	174,6	3.45
4.	Маара	256/24988	5012	165,2	3,30
5.	Саара	384/25116	5601	179,0	3,20
6.	Рооса	468/25202	5043	180,5	3,70
7.	Паалук	490/25304	5160	189,1	3,67
8.	Палли	502/25316	5108	183,9	3,90
9.	Ами № 40	530/25346	6019	222,6	3,65
10.	№ 26	542/25358	5604	207,3	3,70
11.	№ 109	548/25364	5244	194,0	3,70
12.	Рээси	586/25404	5099	193,8	3,80
13.	Сэлма	660/25478	5054	181,9	3,60
14.	Пиими	672/25490	6105	225,9	3,70
15.	№ 11	714/25532	5438	201,1	3,70

5803 кг молока с содержанием жира в нем 3,84%; от коровы «Пиими» ЭСНFМ — 672/25490, совхоза «Костивере», Харьюского района, получено 6105 кг молока с содержанием жира в нем 3,7% и т. д.

Коровы внесенные в I том Государственной племенной книги, имеют следующую оценку экстерьера в баллах (Таблица 14).

Таблица 14.

Средняя оценка телосложения коров.

Породность	Количество голов	Средняя оценка экстерьера	Колебания
Чистопородные	571	78.0	70,0—93,0
Помеси	391	77,9	70,0—93,0
в том числе:			
IV поколение	78	78,3	71,0—90,0
III „	139	78,3	70,0—96,0
II „	100	76,5	70,0—86,5
I „	74	77,3	70,0—84,0

Записанные в ГПК коровы отнесены при бонитировке к следующим классам:

Породность	Элита-рекорд	Элита	I класс
Чистопородные	30	102	439
Помеси	17	33	341
	47	135	780

PUHTATÕULISED PULLID

ЧИСТОПОРОДНЫЕ БЫКИ

1 — 4726 LINDU ƏCHF

3mv, sünd. 11. XII 1944. a. Laasil Vändra raj.
Omanik: samas.
Eluskaal 2 a. 501 kg, välimik 79 p., klass eliit.

E. Undla H 24051
1940/41. a. 1 pg.
2636—92,0—3,49

I. Leks
Ii. Lindberg H 2363-E
Ie. Kitti H 20244
1940/41. a. 7000—267—3,81

---

2 — 4727 LELLEPOEG ƏCHF

M5v, sünd. 30. III 1943. a. Tori Hobusekasvanduses Vändra raj.
Omanik: Uuetoa, Vändra raj.
Eluskaal 3 a. 6 k. 683 kg, välimik 75 p., klass eliit.

E. Elts H 20228
1940/41. a. 6052—223,5—3,69

I. Lell H 4049
Ie. Adoxa 212 H 21039
1939/40. a. 4862—216,4—4,45

---

3 — 4728 PIKKER ƏCHF

2mv, täht, sünd. 26. V 1944. a. Nõmmel Türi raj.
Omanik: Kalita, Kilingi-Nõmme raj.
Eluskaal 2 a. 6 k. 557 kg, välimik 76,5 p., klass eliit.

E. Piimik ƏCHF 27281
1945/46. a. 2935—125—4,26

I. Pikker H 3868
Ie. Kahelauguga H 22191-E
1940/41. a. 5588—251—4,50

---

4 — 4729 MURU ƏCHF

4mv, täht, sünd. 9. XI 1944. a. Kingol Pärnu raj.
Omanik: Kingo Pärnu raj.
Eluskaal 2 a. 498 kg, välimik 78 p., klass I.

E. Reesi H 27295
1943. a. I pg.
3198—127,3—3,98

I. Märt H 3885
Ie. Allo H 19534
1940/41. a. 5223—192,8—3,69

---

5 — 4730 LEO ƏCHF

3mv, täpp, sünd. 14. III 1945. a. ENSV Teaduste Akadeemia Loomakasvatuse ja Veterinaaria Instituudi Vändra katsejaamas.
Omanik: Justi, Pärnu raj.
Eluskaal 2 a. 465 kg, välimik 80 p., klass eliit.

E. Alge II H 23141
1940/41. a. II pg.
5272—200,7—3,81

I. Lindberg H 2363-E
Ie. Ceres XLII 80617
1935. a. 5940—252—4,24

---

6 — 4731 LEMBIT ƏCHF

2mv, täht, sünd. 1. IV 1944. a. Põdraaugul Vändra raj.
Omanik: samas.
Eluskaal 2 a. 6 k. 617 kg, välimik 80 p., klass eliit.

E. Silla H 25631
1944/45. a. 2131—116,3—4,7

I. Lindberg H 2363-E
Ie. Ceres XLII 80617
1935. a. 5940—252—4,24

7 — 4732 TRAGI ƏCHF

3mv, täht, sünd. 26. IV 1944. a. Paunarul Türi raj.
Omanik: samas.
Eluskaal 3 a. 590 kg, välimik 76,5 p., klass I.

E. Salli H 22671
1940/41. a. II pg.
4621—165,2—3,57

I. Lindberg H 3757
Ie. Biiga 216 H 21097-E
1939/40. a. II pg.
4960—219,2—4,42

---

8 — 4733 PÄRDIK ƏCHF

Mv, ots must, sünd. 1. VII 1944. a. Nätsal Paide raj.
Omanik: Jaani, Türi raj.
Eluskaal 2 a. 6 k. 580 kg, välimik 77 p., klass eliit.

E. Piiga H 23183
1941/42. a. 4969—214,4—4,31

I. Prints H 3959
Ie. Britsa H 23195-E
1940/41. a. II pg. 4998—204—4,08

---

9 — 4734 VALI ƏCHF

3mv, täht, sünd. 16. IV 1945. a. Tallimihklil Paide raj.
Omanik: kolh. Kaardiväelane, Tapa raj.
Eluskaal 2 a. 503 kg, välimik 77,5 p., klass I.

E. Nalma H 25275
1943/44. a. 3784—159,5—4,21

I. Juuro H 3958
Ie. Ulli H 22617-E
1939/40. a. 5159—209,9—4,07

---

10 — 4735 VILLU ƏCHF

Must, jalad valged, ots must, sünd. 25. V 1945. a. Tallimihklil, Paide raj.
Omanik: samas.
Eluskaal 2 a. 575 kg, välimik 75 p., klass eliit.

E. Tiiu HS 9994 IV pvk.
1938/39. a. 6578—252,5—3,84

I. Juuro H 3958
Ie. Ulli H 22617-E
1939/40. a. 5159—209,9—4,07

---

11 — 4736 PEEDU ƏCHF

Vm, täht, sünd. 28. IX 1944. a. Nätsal Paide raj.
Omanik: Türi Aianduse Tehnikumi Särevere õppemaj., Türi raj.
Eluskaal 3 a. 790 kg, välimik 84 p., klass I.

E. Plika H 23841
1943/44. a. 3343—149—4,46

I. Prints H 3959
Ie. Britsa H 23195
1940/41. a. II pg.
4998—204—4,08

---

12 — 4737 NOORUS ƏCHF

4mv, täht, ninal valge lauk, sünd. 28. I 1946. a. Adojüril Türi raj.
Omanik: samas.
Eluskaal 1 a. 6 k. 370 kg, välimik 81 p., klass eliit.

E. Noora H 21543
1940/41. a. 5293—211—3,99

I. Madis H 3937
Ie. Lalli H 21541
1940/41. a. 5143—187,2—3,66

---

13 — 4738 AGAR ƏCHF

4mv, täht, sünd. 1. VII 1943. a. Otsal Paide raj.
Omanik: Järva-Jaani Lihakombinaadi Otsa abimaj. Paide raj.
Eluskaal 3 a. 6 k. 695 kg, välimik 76 p., klass eliit.

E. Aula H 25243
1943/44. a. 3687—160,3—4,0

I. Sass H 3951
Ie. V. Adamson 198 H 19594-E
1939/40. a. 5738—252,6—4,42

14 — 4739 BILL ƏCHF

Mv, täht, ninal valge märk, sünd. 3. VI 1943. a. Viisu sovh. Paide raj.
Omanik: Tiuga, Paide raj.
Eluskaal 4 a. 710 kg, välimik 75,5 p., klass I.

E. Adoxa II 212 H 21089
1939/40. a. 4862—210,4—4,45

I. Bill H 3225
Ie. Adamson 186 H 17862-E
1936/37. a. 6110—242,3—3,97

---

15 — 4740 TÕNU ƏCHF

3mv, täpp, sünd. 11. V 1945. a. Pärdil Paide raj.
Omanik: samas.
Eluskaal 2 a. 460 kg, välimik 75 p., klass I.

E. Nurmik H 2519
1942/43. a. 5058—128,0—4,19

I. Droll H 4404
Ie. Helle H 25471
1941/42. a. 5004—204,1—4,08

---

16 — 4741 MIRAAKEL ƏCHF

3mv, täht, sünd. 4. IV 1944. a. Reinul Türi raj.
Omanik: Althansu, Türi raj.
Eluskaal 3 a. 598 kg, välimik 78 p., klass I.

E. Laja H 22615
1940/41. a. 4141—149,8—3,62

I. Peep H 4236
Ie. Beta H 22961-E
1941/42. a. 6272—240,6—3,84

---

17 — 4742 TAAVET ƏCHF

2mv, täht, sünd. 21. I 1943. a. Mäetõnisel Paide raj.
Omanik: Nurme, Paide raj.
Eluskaal 3 a. 6 k. 720 kg, välimik 80 p., klass eliit.

E. Tella H 22699
1941/42. a. 6242—237,5—3,8

I. Tõnu H 3561
Ie. Elsa H 20472
1938/39. a. 4218—150,7—3,57

---

18 — 4743 PEETER ƏCHF

3mv, täht, sünd. 10. IX 1943. a. Peningi sovh. Kose raj.
Omanik: Tõnuva, Kose raj.
Eluskaal 4 a. 711 kg, välimik 75 p., klass I.

E. 135 H 24791
1945/46. a. 3433—126,2—3,68

I. Paldur H 3395
Ie. Brave 71 H 12060-E
1932/33. a. 8155—310,6—3,81

---

19 — 4744 LOGAN ƏCHF

3mv, täht, sünd. 15. II 1946. a. Peningi sovh. Kose raj.
Omanik: Tõnuva, Kose raj.
Eluskaal 1 a. 6 k. 377 kg, välimik 80 p., klass I.

E. Octava H 22949
1939/40. a. I pg.
4238—164—3,88

I. Paldur H 3395
Ie. Brave 71 H 12060-E
1932/33. a. 8155—310,6—3,81

---

20 — 4745 VILLU ƏCHF

3mv, täht, sünd. 13. VII 1944. a. Muhul Pärnu raj.
Omanik: samas.
Mõõdud 1947. a.: tk 133, sk 133, rk 135, rs 80, rl 51, ll^1 56, ll^2 56, ll^3 41, lp 62, kpk 182, kpr 194, rü 198, sü 23.
Eluskaal 3 a. 666 kg, välimik 82 p., klass eliit-rekord.

E. Laura HS 9965 IV pvk.
1937/38. a. 6242—238,4—3,82

I. Tõnu H 4034
Ie. Juna HS 9968 IV pvk.
1939/40. a. 5661—205,2—3,62

21 — 4746 LINGE ЭСНF

3vm, täht, sünd. 11. III 1945. a. ENSV Teaduste Akadeemia Loomakasvatuse ja Veterinaaria Instituudi Vändra katsejaamas.
Omanik: Kuldlõvil Pärnu raj.
Mõõdud 1947. a.: tk 120, sk 120, rk 122, rs 66, rl 40, ll^1 47, ll^2 49, ll^3 36, lp 51, kpk 146, kpr 160, rü 180, sü 21.
Eluskaal 2 a. 460 kg, välimik 86,5 p., klass eliit.

E. Aare H 24581
1942/43. a. 4690—173,1—3,69

I. Lindberg H 2363-E
Ie. Ceres XLII 80617
1935. a. 5940—251,9—4,24

---

22 — 4747 LINDBERG ЭСНF

3mv, täht, sünd. 2. IV 1943. a. ENSV Teaduste Akadeemia Loomakasvatuse ja Veterinaaria Instituudi Vändra katsejaamas.
Omanik: Põhara Masinaühistu, Pärnu raj.
Eluskaal 4 a. 6 k. 807 kg, välimik 84,5 p., klass eliit.

E. Rube H 24577
1941/42. a. 4098—165,9—4,05

I. Lindberg H 2363-E
Ie. Ceres XLIII 80617
1935. a. 5940—251,9—4,24

---

23 — 4748 LEIDON ЭСНF

2vm, täht, sünd. 15. XI 1945. a. ENSV Teaduste Akadeemia Loomakasvatuse ja Veterinaaria Instituudi Vändra katsejaamas.
Omanik: Jaaguril Pärnu raj.
Mõõdud 1947. a.: tk 102, sk 102, rk 107, rs 62, rl 39, ll^1 43, ll^2 44, ll^3 28, lp 44, kpk 138, kpr 148, rü 170, sü 20.
Eluskaal 1 a. 6 k. 375 kg, välimik 81,5 p., klass I.

E. Arg H 25183
1945/46. a. 3439—138,5—4,03

I. Lindberg H 2363-E
Ie. Ceres XLII 80617
1935. a. 5940—251,9—4,24

---

24 — 4749 LEO ЭСНF

3mv, sünd. 29. V 1945. a. Jõeval Pärnu raj.
Omanik: samas.
Mõõdud 1947. a.: tk 122, sk 120, rk 126, rs 66, rl 41, ll^1 47, ll^2 46, ll^3 35, lp 48, kpk 152, kpr 160, rü 180, sü 20.
Eluskaal 2 a. 460 kg, välimik 75 p., klass I.

E. Saima H 25161
1946/47. a. 2818—103,9—3,69

I. Ado H 3895
Ie. Laine HS 9963 IV pvk.
1939/40. a. 6123—214,9—3,51

---

25 — 4750 PRIIDU ЭСНF

3mv, täht, sünd. 29. II 1944. a. Jaanuksel Loksa raj.
Omanik: Allikal Kose raj.
Eluskaal 3 a. 620 kg, välimik 80 p., klass eliit.

E. Elga H 24901
1940/41. a. 3698—135,8—3,67

I. Loki H 3457
Ie. Trilbi H 12578-E
1934/35. a. 7202—251,6—3,58

---

26 — 4751 MATI ЭСНF

5mv, täht, sünd. 15. V 1945. a. Tammikul Rapla raj.
Omanik: Jaaguväljal Rapla raj.
Eluskaal 1 a. 6 k. 388 kg, välimik 77 p., klass eliit.

E. Sirka
Ei. Adu H 3520
1945/46. a. 4076—185—4,54
Ee. Laine H 22755

I. Miido H 4632
Ie. Suusi 37 H 17874-E
1936/37. a. 5448—206,7—3,79

27 — 4752 TUUN ЭСНF

3mv, täht, sünd. 2. XI 1941. a. Vodja õppemaj. Paide raj.
Omanik: Keskkülas Rapla raj.
Eluskaal 6 a. 831 kg, välimik 78 p., klass I.

E. Nurse H 23635
1941/42. a. 2986—109—3,65

I. Tuan H 3315
Ie. V. Adamson 180 H 17850-E
1938/39. a. 5449—222,5—4,08

28 — 4753 PÄRDIK ЭСНF

4mv, täht, sünd. 10. VI 1945. a. Viisu sovh. Paide raj.
Omanik: Peningi sovh. Kose raj.
Eluskaal 1 a. 6 k. 378 kg, välimik 75 p., klass I.

E. 232 H 22509
1940/41. a. 5099—210,1—4,12

I. Pärgel H 4202
Ie. Aime H 20070-E
1939/40. a. 5740—246,0—4,29

29 — 4754 LINDUS ЭСНF

3mv, täht, sünd. 29. IX 1945. a. ENSV Teaduste Akadeemia Loomakasvatuse ja Veterinaaria Instituudi Vändra katsejaamas.
Omanik: Purila sovh. Rapla raj.
Eluskaal 1 a. 6 k. 375 kg, välimik 78 p., klass I.

E. Rubiin H 20242-E
1940/41. a. 6327—244,9—3,88

I. Lindberg H 2363-E
Ie. Ceres XLII 80617
1935. a. 5940—251,9—4,24

30 — 4755 POORI ЭСНF

3mv, täht, sünd. 30. IX 1944. a. Kohila sovh. Harju raj.
Omanik: Sepal Rapla raj.
Eluskaal 2 a. 520 kg, välimik 76 p., klass eliit.

E. 108 H 24407
1942/43. a. I pg.
2684—96—3,56

I. Lõvi H 4001
Ie. Malve H 20424-E
1939/40. a. 5982—243,2—4,06

31 — 4756 VÕLUR ЭСНF

M4v, täht, sünd. 22. XII 1945. a. Tõnumardil Harju raj.
Omanik: samas.
Eluskaal 1 a. 6 k. 502 kg, välimik 78 p., klass eliit.

E. Esmik H 22981
1940/41. a. II pg.
5443—238,2—4,38

I. Võlu H 4120
Ie. Jutik H 17280-E
1939/40. a. 6130—259,8—4,24

32 — 4757 TUGEV ЭСНF

3mv, täht, sünd. 4. I 1946. a. Reinul Türi raj.
Omanik: Hansumardil Türi raj.
Eluskaal 1 a. 6 k. 446 kg, välimik 83 p., klass eliit-rekord.

E. Lehik H 21017-E
1940/41. a. 5889—225,5—3,83

I. Peep H 4236
Ie. Beta H 22961-E
1941/42. a. 6272—240,6—3,84

33 — 4758 NILSON ЭСНF

4mv, täht, sünd. 14. IV 1944. a. Käspril Harju raj.
Omanik: samas.
Eluskaal 3 a. 678 kg, välimik 77 p., klass I.

E. Palmi H 20570
1939/40. a. 4416—175,2—3,97

I. Neero H 4276
Ie. Palmi H 20570
1939/40. a. 4416—175,2—3,97

34 — 4759 MATI ЭCHF

2mv, täht, sünd. 22. IV 1943. a. ENSV Teaduste Akadeemia Loomakasvatuse ja Veterinaaria Instituudi Vändra katsejaamas.
Omanik: Tallinna Toidukaubastu Juhansoo abimaj. Harju raj.
Mõõdud 1947. a.: tk 142, sk 142, rk 145, rs 84, rl 58, ll¹ 56, ll² 58, ll³ 44, lp 58, kpk 179, kpr 188, rü 214, sü 22.
Eluskaal 4 a. 761 kg, välimik 83 p., klass eliit.

E. Alge II H 23141-E
1940/41. a. 5272—200,7—3,81

I. Lindberg H 2363-E
Ie. Ceres XLII 80617
1935. a. 5940—251,9—4,24

35 — 4760 PEER ЭCHF

2mv, täht, sünd. 26. XI 1945. a. Viisu sovh. Paide raj.
Omanik: Eesti Mustakirju Karja Riiklik Tõulava.
Mõõdud 1948. a.: tk 126, sk 128, rk 132, rs 65, rl 37, ll¹ 40, ll² 38, ll³ 23, lp 41, kpk 148, kpr 152, rü 182, sü 17,5.
Eluskaal 2 a. 460 kg, välimik 81 p., klass eliit.

E. Malve 269 H 24857
1945/46. a. II pg.
3930—166,0—4,22

I. Pärgel H 4202
Ie. Aime H 20070-E
1939/40. a. 5740—246—4,29

36 — 4761 REIN ЭCHF

3mv, sünd. 24. IV 1945. a. Väljal Harju raj.
Omanik: samas.
Mõõdud 1948. a.: tk 142, sk 141, rk 146, rs 70, rl 49, ll¹ 52, ll² 49, ll³ 30, lp 48, kpk 165, kpr 178, rü 194, sü 21.
Eluskaal 2 a. 8 k. 585 kg, välimik 83 p., klass I.

E. Ulvi ЭCHF 27475
1945/46. a. I pg.
2685—104,8—3,90

I. Poiss H 4463
Ie. Pääsu H 26067
1943/44. a. 3500—139,4—3,96

37 — 4762 URHO ЭCHF

3mv, täht, sünd. 8. V 1946. a. ETKVL Keemiatehase „Orto" Kivisilla abimaj. Harju raj.
Omanik: Lainelal Keila raj.
Mõõdud 1948. a.: tk 131, sk 132, rk 135, rs 62, rl 35, ll¹ 40, ll² 39, ll³ 23, lp 44, kpk 148, kpr. 154, rü 168, sü 18.
Eluskaal 1 a. 7 k. 384 kg, välimik 81 p., klass eliit.

E. Urve H 22377-E
1940/41. a. II pg.
6364—244,6—3,84

I. Simson H 4585
Ie. Saara H 20954-E
1944/45. a. 4688—218,2—4,65

38 — 4763 LEKS ЭCHF

4mv, sünd. 29. V 1947. a. Uustalul Türi raj.
Omanik: Türi Piimaühistu Türi raj.
Mõõdud 1948. a.: tk 126, sk 127, rk 131, rs 69, rl 39, ll¹ 42, ll² 48, ll³ 35, lp 48, kpk 150, kpr. 158, rü 175, sü 20.
Eluskaal 1 a. 6 k. 429 kg, välimik 78 p., klass eliit.

E. Kanne H 25403
1944/45. a. 3928—163,6—4,16

I. Lord H 3960
Ie. Hexe H 22199-E
1940/41. a. 5707—234,5—4,11

39 — 4764 VIRGO ЭCHF

4mv, täht, sünd. 9. I 1946. a. Rabal Türi raj.
Omanik: Türi Piimaühistu Türi raj.
Mõõdud 1948. a.: tk 132, sk 132, rk 136, rs 78, rl 48, ll¹ 53, ll² 55, ll³ 44, lp 54, kpk 160, kpr 172, rü 200, sü 21,5.
Eluskaal 2 a. 7 k. 608 kg, välimik 79 p., klass eliit.

E. Kirjak H 22619
1940/41. a. 5160—195,1—3,78

I. Peep H 4236
Ie. Beta H 22961-E
1941/42. a. 6272—240,6—3,84

40 — 4765 MATS ЭСНF

2mv, täht, sünd. 29. III 1946. a. Sepal Türi raj.
Omanik: Nõmme kolh. Rakvere raj.
Mõõdud 1948. a.: tk 124, sk 125, rk 127, rs 64, rl 40, ll¹ 47, ll² 46, ll³ 30, lp 47, kpk 148, kpr 166, rü 190, sü 22,5.
Eluskaal 2 a. 6 k. 527 kg, välimik 79 p., klass eliit.

E. Kanni H 26731
1946/47. a. 3533—133,8—3,79

I. Peep H 4236
Ie. Beta H 22961-E
1941/42. a. 6272—240,6—3,84

41 — 4766 AIMUR ЭСНF

3mv, täht, sünd. 8. III 1946. a. Kasulal Türi raj.
Omanik: Kõõtsil Türi raj.
Mõõdud 1948. a.: tk 131, sk 130, rk 131, rs 67, rl 44, ll¹ 48, ll² 46, ll³ 34, lp 48, kpk 156, kpr 170, rü 190, sü 21.
Eluskaal 2 a. 6 k. 531 kg, välimik 84,5 p., klass eliit.

E. Mustik H 25853
1943/44. a. II pg.
2690—121,2—4,51

I. Atleet H 4414
Ie. Malve II H 16910-E
1940/41. a. 6369—271,9—4,27

42 — 4767 TAAT ЭСНF

2mv, täht, sünd. 28. IV 1947. a. Mäel Paide raj.
Omanik: samas.
Mõõdud 1948. a.: tk 117, sk 120, rk 122, rs 61, rl 40, ll¹ 40, ll² 42, ll³ 28, lp 44, kpk 146, kpr 152, rü 168, sü 19.
Eluskaal 1 a. 6 k. 377 kg, välimik 77 p., klass I.

E. Tella ЭСНF 27579
1947/48. a. 2648—105,9—4,0

I. Kaimas H 4646
Ie. Lible H 27391
1945/46. a. II pg.
1974—85,2—4,32

43 — 4768 POISS ЭСНF

2mv, sünd. 2. IV 1946. a. Mäejuhanil Paide raj.
Omanik: Udeva Piimaühistu Paide raj.
Mõõdud 1948. a.: tk 128, sk 128, rk 129, rs 72, rl 44, ll¹ 48, ll² 50, ll³ 39, lp 50, kpk 160, kpr 174, rü 192, sü 22.
Eluskaal 2 a. 5 k. 560 kg, välimik 82 p., klass eliit-rekord.

E. Leedi
1945/46. a. 4574—165,9—4,25
Ei. Aadu H 3568
Ee. Lola H 20876

I. Tõnn H 4424
Ie. Tella H 22699
1941/42. a. 6242—238—3,8

44 — 4769 TUGEV ЭСНF

2mv, lauk, sünd. 28. XI 1946. a. Annemäel Rakvere raj.
Omanik: Arkna Põllumajanduskooli õppemaj. Rakvere raj.
Mõõdud 1949. a.: tk 123, sk 125, rk 128, rs 70, rl 44, ll¹ 46, ll² 48, ll³ 37, lp 51, kpk 147, kpr 167, rü 184, sü 19,5.
Eluskaal 2 a. 2 k. 526 kg, välimik 82,5 p., klass I.

E. Tipu H 23571
1942/43. a. 3519—133—3,19

I. Tartzan H 3923
Ie. Kiti HS 21242 IV pvk.
1940/41. a. 2937—119,7—4,08

45 — 4770 LUURI ЭСНF

M3v, täht, ninal valge lauk, sünd. 11. IV 1943. a. Joal Rakvere raj.
Omanik: Lahe kolh. Rakvere raj.
Mõõdud 1948. a.: tk 142, sk 143, rk 144, rs 82, rl 50, ll¹ 53, ll² 53, ll³ 40, lp 52, kpk 174, kpr 190, rü 220, sü 25,5.
Eluskaal 5 a. 6 k. 805 kg, välimik 75,5 p., klass I.

E. Irma H 21697
1939/40. a. 5282—181,9—3,44

I. Luuri H 3905
Ie. Härmi H 19642
1938/39. a. 4384—176,6—4,05

46 — 4771 MIKU ЭСНF

Mv, täht, ninal valge laik, sünd. 20. IV 1945. a. Viisu sovh. Paide raj.
Omanik: Ubja sovh. Rakvere raj.
Mõõdud 1948. a.: tk 124, sk 125, rk 131, rs 74, rl 54, ll¹ 52, ll² 49, ll³ 44, lp 52, kpk 154, kpr 178, rü 204, sü 21.
Eluskaal 3 a. 6 k. 653 kg, välimik 75 p., klass I.

E. Juno H 20404
1939/40. a. 5213—234,2—4,49

I. Pärgel H 4202
Ie. Aime H 20070-E
1939/40. a. 5740—246—4,29

---

47 — 4772 MIHKEL ЭСНF

Mv, lauk, sünd. 10. VI 1945. a. Nurgal Loksa raj.
Omanik: Rakvere Piimaühistu Rakvere raj.
Mõõdud 1948. a.: tk 141, sk 140, rk 144, rs 79, rl 55, ll¹ 58, ll² 59, ll³ 46, lp 60, kpk 174, kpr 193, rü 212, sü 23.
Eluskaal 3 a. 2 k. 762 kg, välimik 75 p., klass I.

E. Milli HS 22298 III pvk.
1940/41. a. 5533—210,9—3,81

I. Maks
Ii. Vaala H 3909
Ie. Milli HS 22298 III pvk.
1940/41. a. 5533—210,9—3,81

---

48 — 4773 KALEV ЭСНF

Mv, täht, sünd. 8. I 1946. a. Põdralasul Harju raj.
Omanik: samas.
Mõõdud 1948. a.: tk 136, sk 137, rk 140, rs 70, rl 48, ll¹ 50, ll² 49, ll³ 29, lp 49, kpk 156, kpr 172, rü 196, sü 21.
Eluskaal 2 a. 10 k. 580 kg, välimik 76,5 p., klass I.

E. Kiti HS 21922 IV pvk.
1940/41. a. 4849—184—3,79

I. Nillo H 4376
Ie. Silly H 20324
1939/40. a. 5358—191,8—3,58

---

49 — 4774 TOOMAS ЭСНF

3mv, täht, sünd. 30. VI 1946. a. Kivisilla abimaj. Harju raj.
Omanik: Uuetoal Harju raj.
Eluskaal 2 a. 2 k. 571 kg, välimik 78,5 p., klass eliit.
Mõõdud 1948. a.: tk 136, sk 137, rk 140, rs 69, rl 48, ll¹ 45, ll² 44, ll³ 31, lp 48, kpk 136, kpr 166, rü 198, sü 22.

E. Milla H 21725
1940/41. a. 5886—235,2—4,0

I. Simson H 4585
Ie. Saara H 20954-E
1944/45. a. 4688—218,2—4,65

---

50 — 4775 TAGI ЭСНF

3mv, täht, sünd. 3. V 1945. a. Inglistel Rapla raj.
Omanik: Jakobil Rapla raj.
Mõõdud 1948. a.: tk 133, sk 134, rk 130, rs 69, rl 38, ll¹ 47, ll² 42, ll³ 25, lp 49, kpk 156, kpr 164, rü 192, sü 22.
Eluskaal 3 a. 4 k. 680 kg, välimik 76 p., klass eliit.

E. Relli H 17246-E
1937/38. a. 6232—260,1—4,33

I. Dingo H 4380
Ie. Ebba H 19498-E
1939/40. a. 5897—244,1—4,12

---

51 — 4776 KEMI ЭСНF

2mv, täht, sünd. 26. VIII 1945. a. Kuivsaapal Abja raj.
Omanik: Kukel Harju raj.
Eluskaal 1 a. 6 k. 375 kg, välimik 78 p., klass I.

E. Eeli H 25755
1942/43. a. I pg.
2128—93,2—4,33

I. Kahur H 4036
Ie. V. Adamson H 17850-E
1938/39. a. 5449—222,5—4,08

52 — 4777 NEEGUS ЭCHF

3mv, täht, sünd. 10. V 1946. a. Valgul Keila raj.
Omanik: samas.
Eluskaal 1 a. 6 k. 380 kg, välimik 75 p., klass I.

E. Sabi H 21819
1946/47. a. 4021—155,9—3,95

I. Roola H 4454
Ie. Lemmik H 24579
1944/45. a. 3968—174,6—4,40

---

53 — 4778 PEEP ЭCHF

3mv, täht, sünd. 25. IV 1945. a. Tallinna Tööstuskaubastu Kungla abimaj. Keila raj.
Omanik: Pohlakal Keila raj.
Eluskaal 2 a. 467 kg, välimik 77,5 p., klass I.

E. Paula H 24369
1941/42. a. I pg.
2986—103,1—3,45

I. Pärt H 4248
Ie. Tähik H 17602-E
1938/39. a. 6193—236,3—3,82

---

54 — 4779 KOIT ЭCHF

3mv, täht, sünd. 23. IV 1945. a. Kuivsaapal Abja raj.
Omanik: Eistrejaanil Haapsalu raj.
Eluskaal 2 a. 485 kg, välimik 79, 5 p., klass eliit.

E. Cette H 24547
1940/41. a. 3812—144,3—3,79
1938/39. a. 5449—222,5—4,08

I. Kahur H 4036
Ie. V. Adamson H 17850-E
1938/39. a. 5449—222,5—4,08

---

55 — 4780 PIKKAN ЭCHF

Mv, täht, ninal valge laik, sünd. 7. IV 1944. a. Viisu sovh. Paide raj.
Omanik: Niitvälja sovh. Keila raj.
Mõõdud 1947. a.: tk 137, sk 136, rk 143, rs 75, rl 55, ll^1 49, ll^2 50, ll^3 38, lp 49, kpk 168, kpr. 172, rü 210, sü 23.
Eluskaal 3 a. 650 kg, välimik 81,5 p., klass eliit-rekord.

E. Malve 150 H 16078
1937/38. a. 5241—208,6—3,98

I. Bill H 3225
Ie. Adamson 186 H 17862-E
1936/37. a. 6110—242,3—3,97

---

56 — 4781 POISS ЭCHF

Mv, täht, sünd. 23. XII 1945. a. Teedla sovh. Paide raj.
Omanik: samas.
Eluskaal 1 a. 6 k. 370 kg, välimik 81 p., klass I.

E. Tuti ЭCHF 27231
1946/47. a. I pg.
3430—128—3,76

I. Pari H 4212
Ie. 241 H 23663
1940/41. a. a. I pg. 2338—103—4,4

---

57 — 4782 POI ЭCHF

2mv, lauk, sünd. 12. IV 1945. a. Mäepoolsel Paide raj.
Omanik: samas.
Eluskaal 2 a. 460 kg, välimik 80 p., klass eliit-rekord.

E. Lemmi H 20458-E
1940/41. a. 5969—230,4—3,86

I. Tõnn H 4424
Ie. Tella H 22699
1941/42. a. 6242—237,5—3,8

---

58 — 4783 VALDI ЭCHF

2mv, täht, sünd. 30. XII 1945. a. Tommardil Paide raj.
Omanik: samas.
Eluskaal 1 a. 6 k. 380 kg, välimik 84 p., klass eliit.

E. Kaari H 19068
1940/41. a. 5414—193,4—3,57

I. Sultan H 4211
Ie. Kahelauguga 155 H 16088-E
1940/41. a. 6888—298,9—4,34

59 — 4784 TURKA ЭСНF

Vm, täht, sünd. 4. V 1945. a. Päärnal Paide raj.
Omanik: samas.
Eluskaal 2 a. 550 kg, välimik 80 p., klass eliit.

E. Mall H 22679
1941/42. a. 3857—151,3—3,92

I. Sultan H 4211
Ie. Kahelauguga 155 H 16088-E
1940/41. a. 6888—298,9—4,34

60 — 4785 PRIIDU ЭСНF

3vm, täht, sünd. 22. VI 1944. a. Laaril Paide raj.
Omanik: Uuetoal Paide raj.
Eluskaal 3 a. 600 kg, välimik 78 p., klass I.

E. Luise HS 10513 IV pv.
1941/42. a. 3950—177,3—4,49

I. Sultan H 4211
Ie. Kahelauguga 155 H 16088-E
1940/41. a. 6888—298,9—4,34

61 — 4786 TÕNU ЭСНF

3mv, täht, sünd. 4. VI 1943. a. Kivilool Paide raj.
Omanik: samas.
Eluskaal 4 a. 712 kg, välimik 77 p., klass I.

E. Hele H 25471-E
1941/42. a. II pg.
5004—204,1—4,08

I. Sass H 3951
Ie. V. Adamson H 19594-E
1939/40. a. 5758—252,6—4,42

62 — 4787 TAAVET ЭСНF

M3v, täht, sünd. 29. III 1946. a. Uustalul Tapa raj.
Omanik: samas.
Eluskaal 1 a. 6 k. 404 kg, välimik 78 p., klass I.

E. Leili H 26653
1946/47. a. 3007—133,5—4,44

I. Neero H 4557
Ie. Lillik H 23135
1940/41. a. 5562—217,5—3,91

63 — 4788 ATT ЭСНF

Mv, täht, sünd. 19. V 1945. a. Liivakul Pärnu raj.
Omanik: samas.
Eluskaal 2 a. 490 kg, välimik 76 p., klass I.

E. Auli H 27237 I pg.
2614—107—4,09

I. Agu H 4252
Ie. Imbi H 16892
1938/39. a. 5819—231,2—3,97

64 — 4789 KAIMAS ЭСНF

Mv, täpp, sünd. 28. VI 1945. a. Kurel Paide raj.
Omanik: samas.
Mõõdud 1947. a.: tk 130, sk 130, rk 131, rs 71, rl 47, ll^1 48, ll^2 48, ll^3 37, lp 57, kpk 155, kpr 168, rü 198, sü 21.
Eluskaal 2 a. 579 kg, välimik 94 p., klass eliit-rekord.

E. Mirdi H 24661
1941/42. a. I pg.
3620—148,2—4,09

I. Pilli H 3858
Ie. Biiga H 16090
1937/38. a. 6487—271,6—4,19

65 — 4790 PEEDU ЭСНF

2mv, täpp, sünd. 30. XII 1945. a. Tommardil Paide raj.
Omanik: samas.
Mõõdud 1947. a.: tk 129, sk 129, rk 130, rs 64, rl 45, ll^1 45, ll^2 46, ll^3 37, lp 54, kpk 168, kpr 170, rü 190, sü 20.
Eluskaal 2 a. 539 kg, välimik 80 p., klass eliit-rekord.

E. Kaari H 19068
1938/39. a. 5899—205,6—3,49

I. Sultan H 4211
Ie. Kahelauguga 155 H 16088
1940/41. a. 6888—298,9—4,34

66 — 4791 ROLL ƏCHF

Mvk, täht, sünd. 28. V 1940. a. Varel Paide raj.
Omanik: samas.
Mõõdud 1947. a.: tk 121, sk 121, rk 127, rs 54, rl 37, ll¹ 40, ll² 41, ll³ 29, lp 40, kpk 138, kpr 152, rü 172, sü 18.
Eluskaal 1 a. 6 k. 393 kg, välimik 78 p., klass I.

E. Lustik H 22647
1940/41. a. 4674—177,5—3,80

I. Luks H 4408
Ie. Linda H 24173
1941/42. a. 3265—146,2—4,48

---

67 — 4792 PRINTS ƏCHF

Mv, täht, sünd. 15. II 1945. a. Takkasaarel Türi raj.
Omanik: Orul Türi raj.
Mõõdud 1947. a.: tk 150, sk 142, rk 143, rs 74, rl 50, ll¹ 52, ll² 45, ll³ 31, lp 46, kpk 170, kpr 178, rü 194, sü 21.
Eluskaal 2 a. 6 k. 585 kg, välimik 82 p., klass eliit.

E. Lahke H 22667
1942/43. a. 3648—160,3—4,39

I. Sangar H 4525
Ie. Pritu H 22155
1940/41. a. 5015—189,8—3,78

---

68 — 4793 PEETER ƏCHF

2mv, täht, sünd. 21. III 1944. a. Viisu sovh. Paide raj.
Omanik: Õtlas, Paide raj.
Mõõdud 1947. a.: tk 130, sk 131, rs 70, rl 47, ll¹ 47, ll² 48, ll³ 35, lp 39, kpk 155, kpr 188, rü 197, sü 22.
Eluskaal 3 a. 647 kg, välimik 81 p., klass eliit.

E. 242 H 23665
1942/43. a. 3054—119,5—3,91

I. Bill H 3225
Ie. Adamson 186 H 17862
1936/37. a. 6110—242,3—3,97

---

69 — 4794 DEERO ƏCHF

Mv, täht, sünd. 22. II 1946. a. Pärdil Paide raj.
Omanik: samas.
Mõõdud 1947. a.: tk 129, sk 130, rk 130, rs 58, rl 42, ll¹ 42, ll² 44, ll³ 37, lp 42, kpk 172, kpr 172, rü 186, sü 21.
Eluskaal 1 a. 6 k. 500 kg, välimik 83 p., klass eliit.

E. Nurmik H 25219
1944/45. a. 2655—129,4—4,87

I. Droll H 4404
Ie. Hele H 25471
1941/42. a. 5004—204,1—4,08

---

70 — 4795 TOOMAS ƏCHF

Mv, täht, sünd. 23. VI 1946. a. Hansul Paide raj.
Omanik: samas.
Mõõdud 1947. a.: tk 128, sk 129, rk 129, rs 49, rl 34, ll¹ 49, ll² 40, ll³ 31, lp 42, kpk 156, kpr 164, rü 168, sü 19.
Eluskaal 1 a. 6 k. 407 kg, välimik 84 p., klass I.

E. Aula H 23271 II pg.
21912—112,8—3,88

I. Noobel
Ii. Sass H 3951
Ie. Ulda H 22183
1942/43. a. 3613—136,8—3,79

---

71 — 4796 TÕNU ƏCHF

Mvk, täht, sünd. 3. VI 1942. a. Annamäel Rakvere raj.
Omanik: „Kodu" kolh. Loksa raj.
Mõõdud 1947. a.: tk 141, sk 138, rk 138, rs 81, rl 55, ll¹ 58, ll² 50, ll³ 37, lp 58, kpk 173, kpr 188, rü 221, sü 25.
Eluskaal 5 a. 806 kg, välimik 78 p., klass I.

E. Tiiu H 22489
1940/41. a. 4182—165,5—3,96

I. Poiss H 3902
Ie. Nr. 310 H 15672
1936/37. a. 7050—266,7—3,79

72 — 4797 PEETER ЭCHF

4mv, täht, sünd. 14. III 1944. a. Telliskivil Paide raj.
Omanik: Varbolal Paide raj.
Mõõdud 1947. a.: tk 141, sk 142, rk 145, rs 79, rl 50, ll¹ 59, ll² 49, ll³ 33, lp 50, kpk 170, kpr 178, rü 204, sü 23.
Eluskaal 3 a. 649 kg, välimik 81 p., klass eliit.

E. Toti H 24635-E
1945/46. a. 5092—203,6—4,0

I. Peer H 3956
Ie. Piiga H 23815
1941/42. a. 4321—181,5—4,2

---

73 — 4798 LINAS ЭCHF

Mv, täht, sünd. 31. I 1946. a. ENSV Teaduste Akadeemia Loomakasvatuse ja Veterinaaria Instituudi Vändra katsejaamas.
Omanik: samas.
Mõõdud 1948. a.: tk 134, sk 134, rk 136, rs 77, rl 56, ll¹ 56, ll² 58, ll³ 40, lp 55, kpk 170, kpr 182, rü 207, sü 23,5.
Eluskaal 2 a. 6 k. 692 kg, välimik 86,5 p., klass eliit-rekord.

E. Naaskel H 23149
1940/41. a. II pg.
5168—204,5—3,96

I. Lindberg H 2363-E
Ie. Ceres XLII 80617
1935. a. 5940—251,9—4,24

---

74 — 4799 TÕNU ЭCHF

2mv, täht, sünd. 23. XII 1945. a. Matsil Harju raj.
Omanik: Rakvere Piimaühistu, Rakvere raj.
Mõõdud 1948. a.: tk 125, sk 127, rk 129, rs 75, rl 45, ll¹ 50, ll² 51, ll³ 40, lp 50, kpk 160, kpr 173, rü 194, sü 20,5.
Eluskaal 2 a. 7 k. 572 kg, välimik 85 p., klass eliit.

E. Roosa ЭCHF 27501
1946/47. a. II pg.
4169—168—4,03

I. Orland H 4006
Ie. 229 H 21749
1939/40. a. 4604—175—3,8

---

75 — 4800 ADO ЭCHF

M2v, täht, sünd. 1. I 1947. a. Jürirahval Rakvere raj.
Omanik: samas.
Mõõdud 1948. a.: tk 118, sk 120, rk 123, rs 64, rl 36, ll¹ 42, ll² 43, ll³ 31, lp 43, kpk 141, kpr 154, rü 168, sü 18.
Eluskaal 1 a. 6 k. 388 kg, välimik 80 p., klass eliit.

E. Kirjak H 23001
1940/41. a. II pg.
5187—186,3—3,59

I. Andres H 4628
Ie. 22 H 21165
1940/41. a. 4730—176,3—3,73

---

76 — 4801 TÕNU ЭCHF

4mv, täht, sünd. 9. V 1946. a. Jõeval Pärnu raj.
Omanik: samas.
Mõõdud 1947. a.: tk 127, sk 126, rk 127, rs 60, rl 37, ll¹ 44, ll² 46, ll³ 28, lp 44, kpk 135, kpr 150, rü 168, sü 19.
Eluskaal 1 a. 6 k. 373 kg, välimik 75,5 p., klass I.

E. Saima H 25161
1945/46. a. 2818—103,9—3,69

I. Ado H 3895
Ie. Laine HS 9963
1939/40. a. 6123—214,9—3,51

77 — 4802 LAND ЭСНF

2mv, täht, sünd. 5. V 1946. a. Metsal Pärnu raj.
Omanik: samas.
Mõõdud 1947. a.: tk 116, sk 116, rk 123, rs 64, rl 39, ll¹ 45, ll² 46, ll³ 32, lp 48, kpk 150, kpr 157, rü 168, sü 21.
Eluskaal 1 a. 6 k. 392 kg, välimik 83 p., klass I.

E. Lilles ЭСНF 27439
1941/42. a. 3573—124,9—3,5

I. Lindberg
Ii. Lindberg H 2363-E
Ie. Maiu H 23155
1940/41. a. 4627—159,8—3,45

---

78 — 4803 KEISIR ЭСНF

2mv, täht, sünd. 11. V 1944. a. Illukustavil Pärnu-Jaagupi raj.
Omanik: samas.
Mõõdud 1947. a.: tk 137, sk 137, rk 140, rs 76, rl 49, ll¹ 50, ll² 55, ll³ 36, lp 54, kpk 174, kpr 188, rü 200, sü 23.
Eluskaal 3 a. 662 kg, välimik 88,5 p., klass I.

E. Tuljak H 25103
1944/45. a. 2623—97,6—3,72

I. Grand H 3888
Ie. Tiesin OSt 222646
1935. a. 5468—210—3,84

---

79 — 4804 NEERO ЭСНF

4mv, täht, sünd. 22. V 1944. a. Saarisool Suure-Jaani raj.
Omanik: samas.
Mõõdud 1947. a.: tk 126, sk 124, rk 128, rs 76, rl 52, ll¹ 56, ll² 54, ll³ 34, lp 57, kpk 168, kpr 190, rü 200, sü 23.
Eluskaal 3 a. 650 kg, välimik 80 p., klass I.

E. Maiu H 24823
1942/43. a. 3037—108,4—3,57

I. Allan H 4076
Ie. Anita H 21319
1939/40. a. 4053—141,5—3,49

---

80 — 4805 KAUPO ЭСНF

3mv, täht, ninal valge laik, sünd. 9. III 1946. a. Saarisool Suure-Jaani raj.
Omanik: samas.
Mõõdud 1947. a.: tk 108, sk 108, rk 110, rs 62, rl 40, ll¹ 40, ll² 40, ll³ 32, lp 40, kpk 140, kpr 150, rü 168, sü 18.
Eluskaal 1 a. 6 k. 373 kg, välimik 75 p., klass I.

E. Kanni H 26749
1946/47. a. II pg.
3119—122,4—3,92

I. Kazr H 4086
Ie. Kaunik H 23302
1940/41. a. 4400—175,7—3,9

---

81 — 4806 CESAR ЭСНF

4mv, täht, sünd. VII 1945. a. Viljandi Tarbijate Kooperatiivide Maakondliku Liidu Jamsu abimaj. Viljandi raj.
Omanik: samas.
Eluskaal 2 a. 480 kg, välimik 85 p., klass I.

E. Esto H 24811
1941/42. a. 4121—136,5—3,31

I. Sirge
Ii. Pärt H 2505-E
Ie. Ponne H 22957-E
1939/40. a. 6360—272,3—4,28

82 — 4807 SULTAN ЭСНF

4mv, täht, sünd. VII 1945. a. Viljandi Tarbijate Kooperatiivide Maakondliku Liidu Jamsu abimaj. Viljandi raj.
Omanik: samas.
Mõõdud 1947. a.: tk 118, sk 116, rk 120, rs 61, rl 36, ll¹ 40, ll² 42, ll³ 26, lp 43, kpk 146, kpr 154, rü 166, sü 19.
Eluskaal 1 a. 6 k. 375 kg, välimik 76 p., klass I.

E. Hõimu H 24813
1940/41. a. II pg.
3993—131,5—3,3

I. Sirge
Ii. Pärt H 2505-E
Ie. Ponne H 22957-E
1939/40. a. 6360—272,3—4,28

---

83 — 4808 VELLO ЭСНF

4mv, täht, sünd. 2. IV 1947. a. Otil Harju raj.
Omanik: Arukoka, Harju raj.
Mõõdud 1948. a.: tk 126, sk 125, rk 131, rs 62, rl 36, ll¹ 38, ll² 39, ll³ 24, lp 45, kpk 138, kpr 150, rü 168, sü 19.
Eluskaal 1 a. 6 k. 373 kg, välimik 75 p., klass I.

E. Ellu H 24949
1942/43. a. 3934—153,5—3,9

I. Neegus H 4683
Ie. Viiu H 22237-E
1940/41. a. 5808—216,3—3,71

---

84 — 4809 LOOTS ЭСНF

3mv, täht, sünd. 2. XI 1945. a. ENSV Teaduste Akadeemia Loomakasvatuse ja Veterinaaria Instituudi Vändra katsejaamas.
Omanik: Muhkval Valga raj.
Mõõdud 1948. a.: tk 135, sk 136, rk 137, rs 71, rl 45, ll¹ 50, ll² 47, ll³ 38, lp 56, kpk 159, kpr 184, rü 196, sü 22.
Eluskaal 3 a. 621 kg, välimik 77,5 p., klass eliit.

E. Ester H 21315
1940/41. a. 6183—236,9—3,83

I. Lindberg H 2363-E
Ie. Ceres XLII 80617
1935. a. 5940—251,9—4,24

---

85 — 4810 LINDE ЭСНF

3mv, täht, sünd. 29. VIII 1945. a. ENSV Teaduste Akadeemia Loomakasvatuse ja Veterinaaria Instituudi Vändra katsejaamas.
Omanik: Naanil Pärnu-Jaagupi raj.
Mõõdud 1948. a.: tk 135, sk 137, rk 142, rs 77, rl 41, ll¹ 51, ll² 52, ll³ 38, lp 51, kpk 164, kpr 180, rü 204, sü 21.
Eluskaal 3 a. 654 kg, välimik 78 p., klass eliit.

E. Kitti H 20244-E
1940/41. a. 7000—267,0—3,81

I. Lindberg H 2363-E
Ie. Ceres XLII 80617
1935. a. 5940—251,9—4,24

---

86 — 4811 AADAM ЭСНF

3mv, täht, sünd. 28. X 1945. a. ENSV Teaduste Akadeemia Loomakasvatuse ja Veterinaaria Instituudi Vändra katsejaamas.
Omanik: Lepikul Lihula raj.
Mõõdud 1947. a.: tk 126, sk 125, rk 130, rs 62, rl 43, ll¹ 45, ll² 46, ll³ 37, lp 44, kpk 147, kpr 160, rü 180, sü 20.
Eluskaal 2 a. 460 kg, välimik 82,5 p., klass eliit.

E. Alvi H 27123
1945/46. a. I pg.
3064—123,7—4,04

I. Atleet XXXV H 4042
Ie. Anna II H 19006-E
1940/41. a. 6868—316—4,6

87 — 4812 PEEDU ЭСНF

4mv, ots must, sünd. 24. V 1945. a. Mõttemöldril Märjamaa raj.
Omanik: Peetril Lihula raj.
Mõõdud 1947. a.: tk 129, sk 128, rk 127, rs 65, rl 41, ll^1 46, ll^2 46, ll^3 35, lp 47, kpk 148, kpr 152, rü 190, sü 20.
Eluskaal 2 a. 480 kg, välimik 83 p., klass eliit.

E. Täpi H 26047
1942/43. a. II pg.
3632—146,3—4,03

I. Prints H 4538
Ie. Plika H 15964-E
1936/37. a. 6004—245—4,08

---

88 — 4813 TÕNU ЭСНF

3mv, täht, sünd. 1. X 1945. a. Kunglal Haapsalu raj.
Omanik: samas.
Mõõdud 1947. a.: tk 128, sk 127, rk 129, rs 52, rl 44, ll^1 45, ll^2 45, ll^3 33, lp 45, kpk 158, kpr 164, rü 182, sü 19,5.
Eluskaal 2 a. 468 kg, välimik 81,5 p., klass I.

E. Kreete H 22297
1940/41. a. 3987—158,2—3,97

I. Neegus H 4063
Ie. 220 H 18602
1938/39. a. 6246—204,4—3,25

---

89 — 4814 POISS ЭСНF

3mv, ots must, sünd. 3. I 1942. a. Viisu sovh. Paide raj.
Omanik: Vigala Aiandustehnikumi õppemaj. Pärnu raj.
Mõõdud 1947. a.: tk 138, sk 137, rk 139, rs 76, rl 52, ll^1 52, ll^2 52, ll^3 39, lp 53, kpk 180, kpr 190, rü 220, sü 23.
Eluskaal 5 a. 820 kg, välimik 75 p., klass I.

E. Kora 226 H 22197-E
1940/41. a. 5745—237,5—4,13

I. Bill H 3225
Ie. Adamson 186 H 17862-E
1936/37. a. 6110—242,3—3,97

---

90 — 4815 LINNER ЭСНF

3mv, täht, ninal valge laik, sünd. 18. IX 1945. a. ENSV Teaduste Akadeemia Loomakasvatuse ja Veterinaaria Instituudi Vändra katsejaamas.
Omanik: Vigala Aaiandustehnikumi õppemaj. Pärnu-Jaagupi raj.
Mõõdud 1947. a.: tk 128, sk 131, rk 133, rs 65, rl 42, ll^1 46, ll^2 46, ll^3 34, lp 45, kpk 152, kpr 160, rü 184, sü 21.
Eluskaal 2 a. 474 kg, välimik 80 p., klass eliit.

E. Aret H 23153
1941/42. a. 3873—181—4,67

I. Lindberg H 2363
Ie. Ceres XLII 80617
1935. a. 5940—251,9—4,24

---

91 — 4816 TUGEV ЭСНF

3mv, täht, sünd. 14. III 1946. a. Kuural Harju raj.
Omanik: Rahva Võidu kolh. Harju raj.
Mõõdud 1948. a.: tk 135, sk 135, rk 133, rs 61, rl 38, ll^1 40, ll^2 39, ll^3 29, lp 43, kpk 157, kpr 168, rü 182, sü 17.
Eluskaal 1 a. 9 k. 491 kg, välimik 80 p., klass eliit.

E. Kaunike H 26249
1945/46. a. II pg.
3456—136,7—3,96

I. Vahva H 4496
Ie. Malve 150 H 16078-E
1937/38. a. 5241—208,6—3,98

---

92 — 4817 PEEDU ЭСНF

4mv, täht, sünd. 28. IX 1945. a. Otil Harju raj.
Omanik: Lassil Harju raj.
Mõõdud 1948. a.: tk 137, sk 137, rk 140, rs 72, rl 44, ll^1 48, ll^2 45, ll^3 36, lp 52, kpk 158, kpr 168, rü 200, sü 23.
Eluskaal 2 a. 6 k. 592 kg, välimik 75,5 p., klass I.

E. Ellu H 24949
1942/43. a. 3934—153,5—3,9

I. Vahur H 3804
Ie. Tata H 13358-E
1936/37. a. 6191—217—3,51

93 — 4818 PURRE ЭСНF

3mv, täht, sünd. 8. XI 1946. a. Liimukal Harju raj.
Omanik: samas.
Mõõdud 1948. a.: tk 128, sk 129, rk 134, rs 64, rl 44, ll^1 44, ll^2 45, ll^3 33, lp 48, kpk 146, kpr 156, rü 172, sü 20.
Eluskaal 1 a. 6 k. 404 kg, välimik 77 p., klass eliit.

E. Saara H 20954
1944/45. a. 4688—218,2—4,65

I. Lantram H 4677
Ie. 115 H 16766-E
1936/37. a. 6461—269,4—4,17

---

94 — 4819 LIMBI ЭСНF

Mv, täht, sünd. 28. III 1947. a. Ületeel Harju raj.
Omanik: Murrangu kolh. Harju raj.
Mõõdud 1948. a.: tk 126, sk 126, rk 128, rs 69, rl 38, ll^1 39, ll^2 40, ll^3 31, lp 40, kpk 136, kpr 152, rü 168, sü 18.
Eluskaal 1 a. 6 k. 377 kg, välimik 79,5 p., klass eliit.

E. Ponne H 22957
1939/40. a. I pg.
6340—272,3—4,28

I. Lindi H 4499
Ie. Lalli H 23151-E
1940/41. a. II pg.
4904—208,7—4,26

---

95 — 4820 KÕU ЭСНF

3mv, täht, sünd. 19. VI 1946. a. Juhanil Türi raj.
Omanik: samas.
Mõõdud 1948. a.: tk 131, sk 131, rk 133, rs 65, rl 41, ll^1 43, ll^2 43, ll^3 29, lp 48, kpk 152, kpr 158, rü 184, sü 20.
Eluskaal 2 a. 469 kg, välimik 75,7 p., klass I.

E. Luule H 24847
1944. a. I lakt. 1592—76—4,8

I. Luks H 3762
Ie. Liisi H 16222
1936/37. a. 4960—179—3,6

---

96 — 4821 KAHUR ЭСНF

2mv, täht, sünd. 20. VI 1946. a. Kuivsaapal Abja raj.
Omanik: Kehra sovh. Kose raj.
Mõõdud 1948. a.: tk 128, sk 129, rk 133, rs 74, rl 49, ll^1 49, ll^2 51, ll^3 41, lp 52, kpk 151, kpr 170, rü 191, sü 22,5.
Eluskaal 2 a. 544 kg, välimik 81,5 p., klass eliit.

E. Cinna H 23275
1942/43. a. 3934—142,2—3,61

I. Kahur H 4036
Ie. Adamson H 17850-E
1938/39. a. 5449—222,5—4,08

---

97 — 4822 LINDBERG ЭСНF

3mv, täht, sünd. 15. III 1945. a. Ületeel Harju raj.
Omanik: Tallinna Linna TSN TK Sotsiaalkindlustuse osakonna Nehatu abimaj. Harju raj.
Mõõdud 1948. a.: tk 145, sk 145, rk 148, rs 78, rl 53, ll^1 56, ll^2 56, ll^3 39, lp 56, kpk 172, kpr 192, rü 220, sü 23.
Eluskaal 3 a. 813 kg, välimik 91,5 p., klass eliit-rekord.

E. Bona H 24929
1942/43. a. 3289—139,6—4,24

I. Lindi H 4499
Ie. Lalli H 23151-E
1940/41 II pg. 4904—208,7—4,26

---

98 — 4823 LORD ЭСНF

4mv, täht, sünd. 26. IV 1947. a ENSV Riikliku Plaanikomisjoni Loo abimaj. Harju raj.
Omanik: samas.
Mõõdud 1948. a.: tk 115, sk 115, rk 122, rs 66, rl 37, ll^1 40, ll^2 43, ll^3 32, lp 44, kpk 139, kpr 160, rü 172, sü 20.
Eluskaal 1 a. 6 k. 414 kg, välimik 80 p., klass eliit.

E. Vurr H 25677
1946/47. a. 4775—165,6—3,47

I. Lembit H 4713
Ie. Naaskel H 23149
1940/41. a. 5168—204,5—3,96

99 — 4824 TUGEV ЭСНF

3mv, täht, sünd. 12. III 1947. a. Loodesalul Harju raj.
Omanik: ENSV Teaduste Akadeemia Loomakasvatuse ja Veterinaaria Instituudi Tähtvere katsebaas.
Mõõdud 1948. a.: tk 128, sk 129, rk 130, rs 66, rl 40, ll¹ 40, ll² 44, ll³ 34, lp 44, kpk 132, kpr 158, rü 170, rü 19.
Eluskaal 1 a. 6 k. 415 kg, välimik 85 p., klass eliit-rekord.

E. Maasi H 24937
1940/41. a. 6065—260,5—4,30

I. Neegus H 4021
Ie. 97 H 14670-E
1938/39. a. 7216—264,3—3,66

100 — 4825 MIKK ЭСНF

5mv, täht, sünd. 4. IV 1945. a. Vähtramäel Keila raj.
Omanik: Pärnal Keila raj.
Mõõdud 1948. a.: tk 131, sk 131, rk 133, rs 72, rl 44, ll¹ 50, ll² 50, ll³ 37, lp 50, kpk 162, kpr 172, rü 200, sü 22.
Eluskaal 3 a. 3 k. 608 kg, välimik 77,5 p., klass I.

E. Pirni H 24307
1941/42. a. II pg.
3930—146,5—3,73

I. Morgan H 3988
Ie. Kalla H 19440
1940/41. a. 4046—184,4—4,56

101 — 4826 KAPRAL ЭСНF

2mv, täht, sünd. 16. VI 1946. a. Kuivsaapal Abja raj.
Omanik: Peningi sovh. Kose raj.
Mõõdud 1948. a.: tk 130, sk 134, rk 138, rs 75, rl 53, ll¹ 57, ll² 57, ll³ 47, lp 53, kpk 158, kpr 176, rü 202, sü 22.
Eluskaal 2 a. 6 k. 632 kg, välimik 77,5 p., klass eliit.

E. Cliivi H 24551
1941/42. a. 4342—174,3—4,01

I. Kahur H 4036
Ie. Adamson H 17850-E
1938/39. a. 5449—222,5—4,08

102 — 4827 ALU ЭСНF

3mv, täht, sünd. 31. V 1947. a. ENSV Teaduste Akadeemia Loomakasvatuse ja Veterinaaria Instituudi Vändra katsejaamas.
Omanik: Türi Aiandustehnikumi õppemaj. Türi raj.
Mõõdud 1948. a.: tk 133, sk 134, rk 135, rs 71, rl 42, ll¹ 44, ll² 45, ll³ 37, lp 48, kpk 138, kpr 166, rü 184, sü 21.
Eluskaal 1 a. 6 k. 494 kg, välimik 79 p., klass eliit.

E. Nelli H 25191
1945/46. a. II pg.
3308—149,5—4,52

I. Neegus H 3742
Ie. 112 H 16760-E
1938/39. a. 6317—265,5—4,20

103 — 4828 PILK ЭСНF

4mv, sünd. 18. V 1947. a. Viisu sovh. Paide raj.
Omanik: samas.
Mõõdud 1948. a.: tk 128, sk 129, rk 132, rs 63, rl 44, ll¹ 43, ll² 46, ll³ 35, lp 48, kpk 152, kpr 157, rü 180, sü 22.
Eluskaal 1 a. 6 k. 448 kg, välimik 80 p., klass eliit-rekord.

E. Breve H 20402-E
1939/40. a. 5673—235,8—4,13

I. Pärgel H 4202
Ie. Aime H 20070-E
1939/40. a. 5740—246—4,29

104 — 4829 AJAK ЭСНF

2mv, täht, sünd. 13. IV 1944. a. Viisu sovh. Paide raj.
Omanik: Kurna sovh. Harju raj.
Mõõdud 1948. a.: tk 147, sk 146, rs 79, rl 52, ll¹ 54, ll² 52, ll³ 40, lp 51, kpk 173, kpr 190, rü 224, sü 24.
Eluskaal 4 a. 6 k. 837 kg, välimik 82,5 p., klass eliit-rekord.

E. Finder H 22509-E
1940/41. a. II pg.
5099—210,1—4,12

I. Aadu H 4411
Ie. Kahelauguga 222 H 22191
1940/41. a. 5588—251,2—4,50

105 — 4830 NEEGUS ЭСНF

2mv, täht, sünd. 12. VI 1946. a. Kostivere sovh. Harju raj.
Omanik: samas.
Mõõdud 1948. a.: tk 134, sk 133, rk 134, rs 71, rl 45, ll^1 46, ll^2 48, ll^3 40, lp 51, kpk 151, kpr 168, rü 200, sü 22.
Eluskaal 2 a. 6 k. 592 kg, välimik 79 p., klass eliit.

E. Arvi H 21317
1939/40. a. II pg.
4826—197,9—4,10

I. Poiss H 3948
Ie. Ella H 19744
1938/39. a. 5604—215—3,84

---

106 — 4831 NEEGUS ЭСНF

3mv, täht, sünd. 28. III 1946. a. Siimul Keila raj.
Omanik: Suur-Tutermaa abimaj. Keila raj.
Mõõdud 1949. a.: tk 130, sk 131, rk 132, rs 68, rl 45, ll^1 48, ll^2 50, ll^3 37, lp 45, kpk 154, kpr 166, rü 196, sü 22.
Eluskaal 2 a. 7 k. 591 kg, välimik 81 p., klass I.

E. Leili H 22893
1946/47. a. 3994—158—3,96

I. Roola H 4454
Ie. Lemmik H 24579
1944/45. a. 3968—175—4,40

---

107 — 4832 MOQRITS ЭСНF

3mv, täht, sünd. 7. V 1945. a. Ületeel Harju raj.
Omanik: Eesti Mustakirju Karja Riiklik Tõulava.
Mõõdud 1948. a.: tk 141, sk 142, rk 143, rs 82, rl 54, ll^1 57, ll^2 58, ll^3 47, lp 58, kpk 173, kpr 194, rü 213, sü 22,5.
Eluskaal 3 a. 762 kg, välimik 82,5 p., klass eliit.

E. Heti 22229
1939/40. a. II pg.
5357—225,4—4,21

I. Lindi H 4499
Ie. Lalli H 23151-E
1940/41. a. II pg.
4904—208,7—4,26

---

108 — 4833 PEEDU ЭСНF

2mv, täht, sünd. 15. IV 1947. a. Pohlakal Keila raj.
Omanik: samas.
Mõõdud 1949. a.: tk 125, sk 124, rk 132, rs 64, rl 43, ll^1 45, ll^2 47, ll^3 35, lp 45, kpk 158, kpr 164, rü 178, sü 22.
Eluskaal 1 a. 8 k. 455 kg, välimik 75 p., klass I.

E. Malle H 27225
1946. a. 3237—142—3,37

I. Peep H 4778
Ie. Paula H 24369
1943/44. a. 3087—109—3,54

---

109 — 4834 PEEDU ЭСНF

3mv, täht, sünd. 12. V 1945. a. Raikküla Lastekodu maj. Rapla raj.
Omanik: Uue Elu kolh. Rapla raj.
Mõõdud 1949. a.: tk 137, sk 138, rk 140, rs 81, rl 47, ll^1 54, ll^2 55, ll^3 38, lp 56, kpk 174, kpr 186, rü 212, sü 22.
Eluskaal 2 a. 7 k. 732 kg, välimik 78,5 p., klass I.

E. Kanni H 21277
1940/41. a. 4155—144—3,47

I. Atleet H 4354
Ie. Briza H 20008
1940/41. a. 5503—182—3,30

---

110 — 4835 JÜRI ЭСНF

3mv, täht, sünd. 9. I 1947. a. Toomal Harju raj.
Omanik: Saue Põllumajandusühistu, Harju raj.
Mõõdud 1949. a.: tk 126, sk 128, rk 133, rs 64, rl 44, ll^1 42, ll^2 44, ll^3 35, lp 46, kpk 146, kpr 160, rü 182, sü 21.
Eluskaal 1 a. 6 k. 465 kg, välimik 78,5 p., klass I.

E. Hellik H 27217
1946/47. a. I pg.
2653—98,7—3,46

I. Aadam H 3997
Ie. Asta H 19002-E
1937/38. a. 4958—216—4,3

111 — 4836 VILJAM ЭСНF

4mv, täht, sünd. 1. III 1947. a. Saku õppemaj. Harju raj.
Omanik: Rehemetsal Harju raj.
Mõõdud 1949. a.: tk 134, sk 135, rk 137, rs 70, rl 50, ll¹ 50, ll² 55, ll³ 40, lp 49, kpk 158, kpr 170, rü 204, sü 23.
Eluskaal 2 a. 605 kg, välimik 82 p., klass eliit.

E. Urve H 21903
1939/40. a. II pg.
4287—158,8—3,70

I. Jumbo H 4617
Ie. Alge H 23141-E
1940/41. a. II pg. 5272—200,7—3,81

112 — 4837 KOIT ЭСНF

3mv, täht, sünd. 16. XI 1945. a. Tõnisel Keila raj.
Omanik: Valingu Põllumajandusühistu, Keila raj.
Mõõdud 1949. a.: tk 139, sk 140, rk 142, rs 75, rl 48, ll¹ 54, ll² 57, ll³ 36, lp 49, kpk 166, kpr 176, rü 206, sü 22.
Eluskaal 3 a. 654 kg, välimik 75 p., klass I.

E. Ruti H 23789
1946/47. a. 3852—129,9—3,37

I. Voode H 4488
Ie. Esmik H 22981
1940/41. a. 5443—238,2—4,38

113 — 4838 RUUDI ЭСНF

4mv, täht, sünd. 15. XII 1945. a. Peningi sovh. Kose raj.
Omanik: Väljamardi Harju raj.
Mõõdud 1949. a.: tk 137, sk 137, rk 138, rs 79, rl 45, ll¹ 53, ll² 54, ll³ 38, lp 55, kpk 171, kpr 182, rü 206, sü 22.
Eluskaal 3 a. 678 kg, välimik 75,5 p., klass eliit.

E. Sorror H 18210
1939/40. a. 4726—181,6—3,85

I. Paldur H 3395
Ie. Brave H 12060-E
1932/33. a. 8155—310,6—3,81

114 — 4839 JOONAS ЭСНF

3mv, täht, sünd. 29. III 1947. a. Kuusikul Rapla raj.
Omanik: Kehtna kolh. Rapla raj.
Mõõdud 1949. a.: tk 128, sk 129, rk 131, rs 68, rl 43, ll¹ 47, ll² 48, ll³ 38, lp 49, kpk 148, kpr 158, rü 188, sü 20.
Eluskaal 2 a. 491 kg, välimik 80 p., klass eliit.

E. Kati H 22759
1942/43. a. 3523—135,4—3,84

I. Sau H 4490
Ie. Susanna OH 280115
1941. a. 4890—201—4,11

115 — 4840 PÄÄRU ЭСНF

3mv, täht, sünd. 26. V 1946. a. Kunglal Keila raj.
Omanik: Sangari kolh. Harju raj.
Mõõdud 1949. a.: tk 130, sk 130, rk 135, rs 70, rl 44, ll¹ 46, ll² 47, ll³ 36, lp 49, kpk 158, kpr 170, rü 200, sü 22.
Eluskaal 3 a. 597 kg, välimik 76,5 p., klass I.

E. Paula H 24369
1941/42. a. I pg.
2986—103,1—3,45

I. Pärt H 4248
Ie. Tähik H 17602
1938/39. a. 6193—236,3—3,82

116 — 4841 PUNDAR ЭСНF

2mv, täht, sünd. 6. VI 1945. a. Viisu sovh. Paide raj.
Omanik: Nõmmküla sovh. Tapa raj.
Mõõdud: 1948. a.: tk 150, sk 147, rk 146, rs 86, rl 51, ll¹ 57, ll² 59, ll³ 46, lp 58, kpk 167, kpr 194, rü 218, sü 22.
Eluskaal 3 a. 4 k. 807 kg, välimik 80 p., klass eliit.

E. Amanda H 25225
1946/47. a. 3796—141,4—3,86

I. Pärgel H 4202
Ie. Aime H 20070-E
1939/40. a. 5740—246—4,29

117 — 4842 SANGAR ЭСНF

3mv, täht, sünd. 10. VI 1945. a. Saku Õlletehase abimaj. Harju raj.
Omanik: samas.
Mõõdud 1949. a.: tk 137, sk 139, rk 141, rs 78, rl 49, ll¹ 52, ll² 52, ll³ 40, lp 53, kpk 160, kpr 185, rü 204, sü 23,5.
Eluskaal 3 a. 7 k. 675 kg, välimik 75,5 p., klass I.

E. Maidik H 21833-E
1939/40. a. 5735—204,6—3,56

I. Oktav H 4244
Ie. Nr. 251 H 15138-E
1936/37. a. 7258—306,6—4,22

---

118 — 4843 NOVATOR ЭСНF

3mv, täht, sünd. 16. VII 1946. a. ENSV Teaduste Akadeemia Loomakasvatuse ja Veterinaaria Instituudi Vändra katsejaamas.
Omanik: ENSV TA Põllumaj. Instituudi Kuusiku Filiaal, Rapla raj.
Mõõdud 1949. a.: tk 137, sk 140, rk 147, rs 77, rl 52, ll¹ 59, ll² 57, ll³ 43, lp 59, kpk 168, kpr 180, rü 212, sü 23,5.
Eluskaal 2 a. 8 k. 711 kg, välimik 81 p., klass eliit-rekord.

E. Alge II H 23141-E
1940/41. a. 5272—201—3,81

I. Neegus H 3742
Ie. Nr. 112 H 16760-E
1938/39. a. 6317—266—4,20

---

119 — 4844 ATLEET III ЭСНF

3mv, täht, sünd. 2. III 1945. a. Kasulal Paide raj.
Omanik: Bolševiku kolh. Rapla raj.
Mõõdud 1949. a.: tk 142, sk 144, rk 146, rs 81, rl 51, ll¹ 56, ll² 57, ll³ 43, lp 60, kpk 161, kpr 198, rü 214, sü 23.
Eluskaal 4 a. 800 kg, välimik 80 p., klass eliit.

E. Preeli H 23891
1943/44. a. 2996—121,6—4,07

I. Atleet H 4414
Ie. Malve II 16910
1940/41. a. 6369—272—4,3

---

120 — 4845 SIRKU ЭСНF

4mv, sünd. 30. I 1946. a. Nõlvakul Harju raj.
Omanik: Kuusalu Põllumajandusühistu Loksa raj.
Mõõdud 1949. a.: tk 124, sk 125, rk 131, rs 74, rl 54, ll¹ 52, ll² 49, ll³ 44, lp 50, kpk 144, kpr 180, rü 208, sü 20.
Eluskaal 3 a. 4 k. 689 kg, välimik 80 p., klass eliit.

E. Mellik H 19290
1943/44. a. 4638—197,2—4,68

I. Pärt H 4296
Ie. Aime H 20070
1939/40. a. 5740—246,0—4,29

---

121 — 4846 PÄRT ЭСНF

4mv, päits, sünd. 26. III 1946. a. Jõel Loksa raj.
Omanik: Kuusalu Põllumajandusühistu Loksa raj.
Mõõdud 1949. a.: tk 141, sk 142, rk 145, rs 79, rl 49, ll¹ 59, ll² 49, ll³ 33, lp 33, kpk 168, kpr 182, rü 202, sü 20.
Eluskaal 3 a. 2 k. 655 kg, välimik 75,5 p., klass I.

E. Lehik H 26081
1943/44. a. II pg.
3426—128,0—3,73

I. Priidu H 4846
Ie. Palli H 22941
1939/40. a. I pg. 4349—156,9—3,61

---

122 — 4847 SIRKA ЭСНF

3mv, täht, sünd. 5. III 1946. a. Nõlvakul Loksa raj.
Omanik: Rahu kolh. Kose raj.
Mõõdud 1949. a.: tk 124, sk 125, rk 127, rs 66, rl 46, ll¹ 47, ll² 46, ll³ 30, lp 47, kpk 150, kpr 174, rü 210, sü 20.
Eluskaal 3 a. 2 k. 675 kg, välimik 79 p., klass I.

E. Lillik H 26809
1945/46. a. II pg.
3259—147,2—4,52

I. Pärt H 4296
Ie. Aime H 20070-E
1939/40. a. 5740—246,0—4,29

123 — 4848 PEEDU ƏCHF

3mv, täht, sünd. 29. III 1947. a. Ületeel Harju raj.
Omanik: Põhja Ranniku kolh. Harju raj.
Mõõdud 1949. a.: tk 126, sk 125, rk 130, rs 62, rl 43, ll^1 45, ll^2 46, ll^3 37, lp 44, kpk 148, kpr 166, rü 184, sü 19,5.
Eluskaal 2 a. 2 k. 494 kg, välimik 77,5 p., klass I.

E. Piiga H 26281
1944/45. a. II pg.
3499—125,1—3,58

I. Lindi H 4499
Ie. Lalli H 23151
1940/41. a. II pg. 4904—208,7—4,26

124 — 4849 SULEV ƏCHF

3mv, täht, sünd. 27. I 1947. a. Räägul Harju raj.
Omanik: Põhja Ranniku kolh. Harju raj.
Mõõdud 1949. a.: tk 123, sk 125, rk 128, rs 70, rl 44, ll^1 46, ll^2 48, ll^3 37, lp 51, kpk 147, kpr 166, rü 188, sü 20.
Eluskaal 2 a. 4 k. 517 kg, välimik 78 p., klass I.

E. Kitti HS 21922 IV pvk.
1939/40. a. 4506—180,2—3,99

I. Voode H 4682
Ie. Silli H 20324
1939/40. a. 5358—191,8—3,58

125 — 4850 PANTER ƏCHF

3mv, täht, sünd. 19. V 1944. a. Kohila sovh. Harju raj.
Omanik: Kohila Põllumajandusühistu Harju raj.
Mõõdud 1949. a.: tk 147, sk 146, rk 151, rs 70, rl 59, ll^1 48, ll^2 47, ll^3 28, lp 48, kpk 178, kpr 198, rü 222, sü 22.
Eluskaal 4 a. 713 kg, välimik 76 p., klass I.

E. Nr. 77 H 24249
1940/41. a. II pg.
2918—111,4—3,81

I. Lõvi H 4001
Ie. Malve H 20424-E
1939/40. a. 5982—243—4,1

126 — 4851 TIIT ƏCHF

5mv, täht, sünd. 2. V 1945. a. Ilbal Harju raj.
Omanik: Vambola kolh. Harju raj.
Mõõdud 1949. a.: tk 140, sk 138, rk 138, rs 67, rl 39, ll^1 42, ll^2 41, ll^3 27, lp 46, kpk 172, kpr 184, rü 208, sü 20,5.
Eluskaal 4 a. 713 kg, välimik 76 p., klass I.

E. Lehik H 24225
1940/41. a. I pg.
3011—154,3—5,12

I. Vahva H 4496
Ie. Malve I H 16078-E
1937/38. a. 5241—208,6—3,98

127 — 4852 LENNART ƏCHF

4mv, täht, sünd. 13. VIII 1945. a. Kohila sovh. Harju raj.
Omanik: Hageri Põllumajandusühistu Harju raj.
Mõõdud: tk 127, sk 127, rk 128, rs 68, rl 46, ll^1 42, ll^2 41, ll^3 38, lp 41, kpk 168, kpr 180, rü 206, sü 20.
Eluskaal 3 a. 6 k. 671 kg, välimik 75,5 p., klass I.

E. Nr. 61 H 22381
1940/41. a. II pg.
6080—206,9—3,41

I. Lõvi H 4001
Ie. Malve H 20424-E
1939/40. a. 5982—243,2—4,06

128 — 4853 PRIIDU ƏCHF

4mv, täht, sünd. 29. V 1946. a. Lainelal Keila raj.
Omanik: Valguse kolh. Keila raj.
Mõõdud 1949. a.: tk 127, sk 127, rk 128, rs 66, rl 39, ll^1 44, ll^2 44, ll^3 39, lp 45, kpk 162, kpr 180, rü 204, sü 20.
Eluskaal 3 a. 655 kg, välimik 77 p., klass I.

E. Suimi H 25353
1946/47. a. 3812—136,3—3,59

I. Vigo II H 4367
Ie. Valli H 21811
1940/41. a. 4180—172,8—4,13

129 — 4854 PRINTS ЭСНF

3mv, täht, sünd. 13. III 1946. a. Vainolal Harju raj.
Omanik: Antsul Harju raj.
Mõõdud 1949. a.: tk 138, sk 138, rk 140, rs 74, rl 51, ll¹ 50, ll² 51, ll³ 38, lp 38, kpk 162, kpr 178, rü 196, sü 22.
Eluskaal 3 a. 600 kg, välimik 77,5 p., klass I.

E. Sulla H 24211
1945/46. a. 3679—141,0—3,83

I. Peep H 4498
Ie. Tähik H 26277
1945/46. a. 4186—173,7—4,15

---

130 — 4855 KÕUA ЭСНF

4mv, täht, sünd. 28. XI 1947. a. Reinol Türi raj.
Omanik: Esimese Mai kolh. Paide raj.
Mõõdud 1949. a.: tk 128, sk 130, rk 133, rs 69, rl 45, ll¹ 47, ll² 48, ll³ 40, lp 50, kpk 153, kpr 176, rü 182, sü 21.
Eluskaal 2 a. 513 kg, välimik 79 p., klass I.

E. Oie H 26305
1947/48. a. 5246—225,4—4,30

I. Kai H 4669
Ie. Aura H 21395-E
1940/41. a. 4820—248,2—5,15

---

131 — 4856 KESSA ЭСНF

5mv, lauk, sünd. 28. V 1946. a. Kuivsaapal Abja raj.
Omanik: Viisnurga kolh. Harju raj.
Mõõdud 1949. a.: tk 137, sk 137, rk 139, rs 73, rl 50, ll¹ 51, ll² 51, ll³ 38, lp 45, kpk 163, kpr 178, rü 204, sü 21.
Eluskaal 3 a. 648 kg, välimik 75 p., klass I.

E. Cessi H 24554
1941/42 II pg.
2969—121,1—4,08

I. Kahur H 4036
Ie. Vilhemine Adamson H 17850
1936/37. a. 3965—198,0—4,99

---

132 — 4857 KEEL ЭСНF

5mv, täht, sünd. 16. X 1946. a. Kuivsaapal Abja raj.
Omanik: Viisnurga kolh. Harju raj.
Mõõdud 1949. a.: tk 125, sk 124, rk 125, rs 68, rl 45, ll¹ 45, ll² 48, ll³ 38, lp 48, kpk 156, kpr 176, rü 192, sü 21,5.
Eluskaal 2 a. 6 k. 569 kg, välimik 76 p., klass I.

E. Eeli H 25755
1942/43. a. I pg.
2129—93,2—4,33

I. Kahur H 4036
Ie. Vilhelmine Adamson H 17850-E
1936/37. a. 3965—198,0—4,99

---

133 — 4858 LEKS ЭСНF

4mv, täht, sünd. 20. III 1947. a. Nurmeniidul Harju raj.
Omanik: Invaliidide Kodu Saue abimaj. Harju raj.
Mõõdud 1949. a.: tk 140, sk 140, rs 140, rs 75, rl 49, ll¹ 48, ll² 52, ll³ 44, lp 53, kpk 161, kpr 178, rü 196, sü 22.
Eluskaal 2 a. 6 k. 600 kg, välimik 80 p., klass eliit.

E. Pühik H 22805
1940/41. a. II pg.
4848—170,7—3,52

I. Leemet H 4458
Ie. Amanda II H 17872
1938/39. a. 5783—246,9—4,27

---

134 — 4859 LIPPUR ЭСНF

3mv, sünd. 23. III 1946. a. Sepal Türi raj.
Omanik: Tähe kolh. Keila raj.
Mõõdud 1949. a.: tk 138, sk 138, rk 139, rs 74, rl 51, ll¹ 51, ll² 52, ll³ 38, lp 46, kpk 153, kpr 180, rü 206, sü 22.
Eluskaal 3 a. 6 k. 671 kg, välimik 78 p., klass I.

E. Lauli H 26307
1945/46. a. 3614—174,1—4,81

I. Peep H 4236
Ie. Beta H 22961-E
1941/42. a. 6272—240,6—3,84

TRÜ Raamatukogu

135 — 4860 LEKS ЭСНF

4mv, täht, sünd. 23. VII 1947. a. ENSV Riikliku Aianduse-mesinduse Trusti Koppelmaa Puukooli Mähe abim. Harju raj.
Omanik: ENSV Riikliku Aianduse-Mesinduse Trusti Koppelmaa Puukool, Harju raj.
Mõõdud 1949. a.: tk 127, sk 128, rk 131, rs 66, rl 45, ll¹ 46, ll² 47, ll³ 39, lp 47, kpk 144, kpr 162, rü 188, sü 20.
Eluskaal 2 a. 505 kg, välimik 80,5 p., klass I.

E. Lillik H 27683
1947/48. a. 3880—129,6—3,4

I. Aadu H 4397
Ie. Pilvi H 22379
1941/42. a. 4565—170,9—3,70

136 — 4861 VIIGO ЭСНF

3mv, sünd. 18. VI 1947. a. Lainelal Keila raj.
Omanik: ETKVL Keemiatehas Orto Kivisilla abimaj. Harju raj.
Mõõdud 1949. a.: tk 128, sk 130, rk 131, rs 71, rl 46, ll¹ 45, ll² 46, ll³ 35, lp 51, kpk 146, kpr 166, rü 188, sü 20.
Eluskaal 2 a. 517 kg, välimik 75 p., klass I.

E. Asta H 24315
1945/46. a. 4313—171,2—3,97

I. Viigo H 4367
Ie. Valli H 21811
1940/41. a. 4180—172,8—4,13

137 — 4862 KALEV ЭСНF

3mv, täht, sünd. 18. VIII 1947. a. Reinol Türi raj.
Omanik: Eesti Mustakirju Karja Riiklik Tõulava.
Mõõdud 1949. a.: tk 133, sk 134, rk 141, rs 76, rl 44, ll¹ 49, ll² 47, ll³ 35, lp 50, kpk 150, kpr 175, rü 196, sü 21.
Eluskaal 2 a. 595 kg, välimik 77 p., klass eliit.

E. Carmen H 23887
1940/41. a. II pg.
4586—185,2—4,04

I. Kaim H 4669
Ie. Aura H 21575-E
1940/41. a. 4820—248,2—5,15

138 — 4863 ANKO ЭСНF

2mv, täht, sünd. 24. II 1946. a. Liival Harju raj.
Omanik: Mitšurini kolh. Harju raj.
Mõõdud 1949. a.: tk 135, sk 136, rk 138, rs 76, rl 55, ll¹ 53, ll² 54, ll³ 41, lp 57, kpk 170, kpr 186, rü 206, sü 25.
Eluskaal 3 a. 6 k. 692 kg, välimik 80 p., klass eliit.

E. Tärna H 24469
1942/43. a. 3066—120,3—3,92

I. Esku H 4163
Ie. Bothild H 18332-E
1939/40. a. 5313—206,9—3,89

139 — 4864 LELL ЭСНF

3mv, sünd. 15. IX 1948. a. Loo abimaj. Harju raj.
Omanik: Rahva Võidu kolh. Harju raj.
Mõõdud 1949. a.: tk 126, sk 127, rk 133, rs 69, rl 45, ll¹ 45, ll² 45, ll³ 34, lp 50, kpk 152, kpr 162, rü 180, sü 20.
Eluskaal 1 a. 6 k. 464 kg, välimik 79 p., klass eliit.

E. Palli H 25687
1946/47. a. 3656—141,9—3,88

I. Lembit H 4713
Ie. Naaskel H 23149
1940/41. a. 5168—204,5—3,96

140 — 4865 VILLU ЭСНF

5mv, täht, sünd. 27. V 1947. a. Eskul Harju raj.
Omanik: samas.
Mõõdud 1949. a.: tk 132, sk 132, rk 132, rs 74, rl 45, ll¹ 52, ll² 52, ll³ 37, lp 56, kpk 164, kpr 184, rü 190, sü 20.
Eluskaal 2 a. 605 kg, välimik 82,5 p., klass eliit.

E. Ollik H 19762
1941/42. a. 5544—204,3—3,7

I. Lindi H 4490
Ie. Lalli H 23151
1940/41. a. II pg. 4904—208,7—4,26

141 — 4866 PEEDU ЭСНF

2mv, täht, sünd. 23. V 1948. a. Metsnikul Türi raj.
Omanik: Edasi kolh. Türi raj.
Mõõdud 1949. a.: tk 124, sk 125, rk 126, rs 68, rl 46, II^1 46, II^2 46, II^3 37, lp 52, kpk 148, kpr 166, rü 178, sü 21.
Eluskaal 1 a. 6 k. 461 kg, välimik 81 p., klass eliit.

E. Kipi H 23801
1945/46. a. 4760—186,3—3,91

I. Pikker H 3868
Ie. Kahelauguga Nr. 222 H 22191-E
1940/41. a. 5588—251,2—4,50

142 — 4867 PEARU ЭСНF

5mv, täht, sünd. 15. IV 1947. a. ENSV Teaduste Akadeemia Loomakasvatuse ja Veterinaaria Instituudi Vändra katsejaamas.
Omanik: Selja Piimaühing, Vändra raj.
Mõõdud 1949. a.: tk 123, sk 125, rk 127, rs 73, rl 46, II^1 52, II^2 52, II^3 38, lp 55, kpk 163, kpr 184, rü 196, sü 22.
Eluskaal 2 a. 6 k. 621 kg, välimik 83,5 p., klass eliit.

E. Aldu H 27545
1948/49. a. II pg.
4048—174,8—4,32

I. Pärt H 4718
Ie. Amanda Nr. 204 H 20426
1938/39. a. 5669—232—4,10

143 — 4868 ADUS ЭСНF

3mv, täht, sünd. 16. III 1948. a. Kaasikojal Vändra raj.
Omanik: Kalevipoja kolh. Vändra raj.
Mõõdud 1949. a.: tk 126, sk 126, rk 128, rs 67, rl 42, II^1 46, II^2 46, II^3 37, lp 45, kpk 166, kpr 182, rü 205, sü 21.
Eluskaal 1 a. 6 k. 484 kg, välimik 85,5 p., klass eliit-rekord.

E. Rita H 20256
1941/42. a. 4166—155,5—3,73

I. Amor H 4435
Ie. Rubiin II 20342-E
1940/41. a. 6327—244,9—3,88

144 — 4869 NEERE ЭСНF

3mv, täht, sünd. 10. II 1948. a. ENSV Teaduste Akadeemia Loomakasvatuse ja Veterinaaria Instituudi Vändra katsejaamas.
Omanik: Vändra Piimaühing, Vändra raj.
Mõõdud 1949. a.: tk 125, sk 127, rk 129, rs 65, rl 39, II^1 44, II^2 46, II^3 35, lp 45, kpk 139, kpr 158, rü 180, sü 20,5.
Eluskaal 1 a. 6 k. 450 kg, välimik 80 p., klass eliit.

E. Reelu H 25187
1948/49. a. I pg.
4728—197—4,16

I. Neegus H 3742
Ie. Nr. 112 H 16760-E
1938/39. a. 6317—265,5—4,20

145 — 4870 LOOTUS ЭСНF

6mv, ots must, sünd. 2. I 1945. a. ENSV Teaduste Akadeemia Loomakasvatuse ja Veterinaaria Instituudi Vändra katsejaamas.
Omanik: Kostivere sovh. Harju raj.
Mõõdud 1950. a.: tk 138, sk 138, rk 139, rs 81, rl 60, II^1 65, II^2 62, II^3 49, lp 59, kpk 160, kpr 176, rü 228, sü 23.
Eluskaal 5 a. 2 k. 820 kg, välimik 79 p., klass eliit.

E. Nanni H 21309
1938/39. a. II pg.
4375—192,9—4,41

I. Lindberg H 2363-E
Ie. Ceres XLII 80617
1935. a. 5940—251,9—4,24

146 — 4876 PÄRT ЭСНF

Mv, sünd. 5. VII 1947. a. Viisu sovh. Paide raj.
Omanik: Hõreda sovh. Rapla raj.
Mõõdud 1950. a.: tk 145, sk 145, rk 147, rs 76, rl 51, II^1 54, II^2 55, II^3 41, lp 55, kpk 168, kpr 186, rü 216, sü 23.
Eluskaal 4 a. 767 kg, välimik 85,5 p., klass eliit.

E. Flecki 210 H 20420
1940/41. a. 6207—282,9—4,56

I. Pärgel H 4202
Ie. Aime H 20070
1939/40. a. 5740—246—4,29

147 — 4877 KUSTI ЭСНF

Mv, sünd. 1. V 1948. a. Rahva Võidu kolh. Kurna külanõukogu Harju raj.
Omanik: samas.
Mõõdud 1950. a.: tk 117, sk 117, rk 122, rs 63, rl 41, ll¹ 42, ll² 44, ll³ 36, lp 45, kpk 148, kpr 160, rü 186, sü 19,5.
Eluskaal 1 a. 10 k. 483 kg, välimik 79,5 p., klass eliit.

E. Lehik H 24225
1940/41. a. I pg.
3011—154,3—5,12

I. Tugev ЭСНF 4816
Ie. Kaunike H 26249
1949. a. 6215—229,7—3,7

---

148 — 4878 LEMBI ЭСНF

Mv, täht, sünd. 21. VIII 1948. a. Kalevipoja kolh. Vändra raj.
Omanik: samas.
Mõõdud 1950. a.: tk 124, sk 124, rk 132, rs 64, rl 36, ll¹ 44, ll² 45, ll³ 27, lp 47, kpk 148, kpr 158, rü 174, sü 19,5.
Eluskaal 1 a. 6 k. 419 kg, välimik 78,5 p., klass eliit.

E. Maiu H 27193
1946/47. a. II pg.
3039—120,9—3,98

I. Limbo H 4434
Ie. Alge II H 23141
1940/41. a. I pg. 5272—200,7—3,81

---

149 — 4879 LEI ЭСНF

Mv, sünd. VI 1948. a. Tõnisel Vändra raj.
Omanik: Kalevipoja kolh. Vändra raj.
Mõõdud 1950. a.: tk 125, sk 125, rk 129, rs 67, rl 42, ll¹ 45, ll² 47, ll³ 30, lp 40, kpk 147, kpr 158, rü 186, sü 19,5.
Eluskaal 1 a. 6 k. 478 kg, välimik 80 p., klass eliit-rekord.

E. Nalvi H 24061
1945/46. a. 4207—175,6—4,17

I. Limbo H 4434
Ie. Alge II H 23141
1940/41. a. II pg.
2572—201,7—3,81

---

150 — 4880 ANTS ЭСНF

3mv, täht, sünd. 1. VII 1948. a. Mardijaanil Rebala külanõukogu Harju raj.
Omanik: Eesti Mustakirju Karja Riiklik Tõulava.
Mõõdud 1950. a.: tk 138, sk 138, rk 139, rs 71, rl 43, ll¹ 44, ll² 44, ll³ 32, lp 52, kpk 152, kpr 168, rü 188, sü 20.
Eluskaal 2 a. 525 kg, välimik 77,5 p., klass eliit.

E. Maie HS 10943 IV pvk.
1939/40. a. 4587—168,5—3,67

I. Teo H 4534
Ie. Maasi H 24937
1940/41. a. 6065—260,5—4,30

---

151 — 4881 BRUNO ЭСНF

2mv, täht, sünd. 19. II 1947. a. Mikuril Adila külanõukogu Rapla raj.
Omanik: Eesti Mustakirju Karja Riiklik Tõulava.
Mõõdud 1950. a.: tk 146, sk 145, rk 149, rs 79, rl 58, ll¹ 54, ll² 54, ll³ 42, lp 60, kpk 173, kpr 194, rü 220, sü 24.
Eluskaal 3 a. 6 k. 820 kg, välimik 86 p., klass eliit-rekord.

E. Valli H 23915
1942/43. a. II pg.
3768—154,8—4,11

I. Jumbo H 4570
Ie. Helju H 20072-E
1939/40. a. 5238—228—4,3

---

152 — 4882 TOOMAS ЭСНF

4mv, täht, sünd. 15. V 1948. a. Vahtramäel Keila raj.
Omanik: Võitluse kolh. Harju raj.
Mõõdud 1950. a.: tk 135, sk 136, rk 141, rs 68, rl 46, ll¹ 48, ll² 50, ll³ 36, lp 55, kpk 160, kpr 168, rü 198, sü 21.
Eluskaal 2 a. 579 kg, välimik 75,5 p., klass eliit.

E. Täpi H 26451
1946/47. a. 4006—166,6—4,16

I. Tõnu H 4466
Ie. Pirni H 24307
1941/42. a. 3930—146,5—3,73

153 — 4883 NEEGUS ЭСНF

5mv, täht, sünd. 16. III 1948. a. ENSV Teaduste Akadeemia Loomakasvatuse ja Veterinaaria Instituudi Vändra katsejaamas.
Omanik: Bolševiku kolh. Rapla raj.
Mõõdud 1950. a.: tk 128, sk 130, rk 132, rs 71, rl 47, ll¹ 43, ll² 45, ll³ 35, lp 52, kpk 152, kpr 174, rü 190, sü 22.
Eluskaal 2 a. 2 k. 552 kg, välimik 81 p., klass eliit.

E. Rubiin H 20242
1940/41. a. 6327—245—3,9

I. Neegus H 3742
Ie. Nr. 112 H 16760-E
1938/39. a. 6317—265,5—4,2

---

154 — 4884 LEMBO ЭСНF

5mv, täht, sünd. 27. XII 1948. a. ENSV Teaduste Akadeemia Loomakasvatuse ja Veterinaaria Instituudi Vändra katsejaamas.
Omanik: Tuleviku kolh. Harju raj.
Mõõdud 1950. a.: tk 130, sk 132, rk 134, rs 67, rl 45, ll¹ 46, ll² 47, ll³ 37, lp 48, kpk 152, kpr 160, rü 180, sü 20.
Eluskaal 1 a. 6 k. 456 kg, välimik 81 p., klass eliit-rekord.

E. Siina H 25175
1948. a. 6933—256,0—3,7

I. Linas H 4798
Ie. Naaskel H 23149
1940/41. a. II pg.
5168—204,5—3,96

---

155 — 4885 TÕNU ЭСНF

4mv, täht, ninal valge laik, sünd. 1. I 1947. a. Hallistes Paide raj.
Omanik: Eesti Mustakirju Karja Riiklik Tõulava.
Mõõdud 1950. a.: tk 138, sk 139, rk 141, rs 76, rl 56, ll¹ 51, ll² 54, ll³ 40, lp 58, kpk 168, kpr 184, rü 220, sü 21,5.
Eluskaal 3 a. 4 k. 760 kg, välimik 83,5 p., klass eliit.

E. Lehik H 22607
1938/39. a. 4682—188,5—4,03

I. Prints H 4662
Ie. Flecki 239 H 23659
1944/45. a. 2620—117,1—4,5

---

156 — 4886 AATEL ЭСНF

4mv, täht, sünd. 14. I 1949. a. Vainul Harju raj.
Omanik: Kolh. „Nõukogude Armee" Harju raj.
Mõõdud 1950. a.: tk 131, sk 132, rk 134, rs 63, rl 42, ll¹ 46, ll² 45, ll³ 35, lp 48, kpk 152, kpr 164, rü 178, sü 22.
Eluskaal 1 a. 6 k. 455 kg, välimik 80 p., klass eliit-rekord.

E. Esmik H 23319
1940/41. a. I pg.
4711—172,0—3,7

I. Adu H 4724
Ie. Arma H 19176-E
1937/38. a. II pg. 7330—283,7—3,87

---

157 — 4887 AADU ЭСНF

4mv, täht, sünd. 3. III 1947. a. Saku Maaparanduse Tehnikumi õppemaj. Harju raj.
Omanik: Eesti Mustakirju Karja Riiklik Tõulava.
Mõõdud 1950. a.: tk 146, sk 146, rk 147, rs 77, rl 51, ll¹ 54, ll² 55, ll³ 45, lp 54, kpk 162, kpr 186, rü 212, sü 24.
Eluskaal 3 a. 3 k. 732 kg, välimik 86 p., klass eliit.

E. Alge H 23363
1940/41. a. I pg.
4392—167,5—3,81

I. Jumbo H 4617
Ie. Alge II H 23141
1940/41. a. II pg. 5272—200,7—3,81

158 — 4888 LING ЭСНF

3mv, täht, sünd. 3. VI 1948. a. ENSV Teaduste Akadeemia Loomakasvatuse ja Veterinaaria Instituudi Vändra katsejaamas.
Omanik: Eesti Mustakirju Karja Riiklik Tõulava.
Mõõdud 1950. a.: tk 141, sk 141, rk 145, rs 71, rl 44, ll¹ 48, ll² 49, ll³ 37, lp 53, kpk 160, kpr 172, rü 192, sü 20.
Eluskaal 2 a. 555 kg, välimik 80 p., klass eliit-rekord.

E. Lagle H 24591
1948/49. a. 4666—202—4,3

I. Linas H 4798
Ie. Naaskel H 23149
1941/42. a. II pg. 5168—240,5—3,96

159 — 4889 PÕMM ЭСНF

3mv, täht, sünd 1. I 1946. a. Valtus Rapla raj.
Omanik: Partisani kolh. Rapla raj.
Mõõdud 1950. a.: tk 144, sk 144, rk 146, rs 79, rl 51, ll¹ 55, ll² 55, ll³ 41, lp 55, kpk 168, kpr 186, rü 220, sü 21.
Eluskaal 4 a. 6 k. 788 kg, välimik 78,5 p., klass I.

E. Szibi H 22203
1939/40. a. 4170—156,2—3,75

I. Atleet H 4455
Ie. Ella H 20002
1938/39. a. 4934—196—4,0

160 — 4890 JOONAS ЭСНF

3mv, täht, sünd. 8. I 1946. a. Aadul Rapla raj.
Omanik: Kehtna kolh. Rapla raj.
Mõõdud 1950. a.: tk 146, sk 146, rk 147, rs 80, rl 52, ll¹ 56, ll² 56, ll³ 42, lp 55, kpk 168, kpr 186, rü 218, sü 22.
Eluskaal 4 a. 6 k. 774 kg, välimik 80,5 p., klass I.

E. Lemmik pt.
1945/46. a. 3833—152—4,0
Ee. Vaike H 22341
Ei. Atleet H 3697

I. Jüri H 4465
Ie. Nr. 84 H 24417
1940/41. a. II pg.
2569—111,8—4,35

161 — 4891 ATLEET ЭСНF

3mv, täht, sünd. 15. VI 1945. a. Valtus Rapla raj.
Omanik: Kehtna kolh. Rapla raj.
Mõõdud 1950. a.: tk 144, sk 141, rk 142, rs 76, rl 49, ll¹ 54, ll² 55, ll³ 42, lp 56, kpk 170, kpr 188, rü 222, sü 23.
Eluskaal 5 a. 817 kg, välimik 85,5 p., klass eliit.

E. Kahelauguga H 20010
1939/40. a. 4052—172,8—4,3

I. Atleet H 3614
Ie. Anna H 19306-E
1939/40. a. 5485—285,1—5,18

162 — 4892 ADAM ЭСНF

2mv, täht, sünd. 7. III 1948. a. Linnamäel Rapla raj.
Omanik: Kehtna kolh. Rapla raj.
Mõõdud 1950. a.: tk 136, sk 137, rk 137, rs 71, rl 49, ll¹ 54, ll² 57, ll³ 38, lp 52, kpk 161, kpr 178, rü 212, sü 23.
Eluskaal 2 a. 6 k. 700 kg, välimik 79 p., klass eliit.

E. Vilma pt.
1946/47. a. I pg.
2130—94,3—4,0
Ee. Liile RTR 321
Ei. Piitre H 4132

I. Piitre H 4132
Ie. Nr. 240 H 18288
1938/39. a. 5210—181,8—3,5

163 — 4893 POISS ЭСНF

4mv, täht, sünd. 20. IX 1945. a. Pusuväljal Rapla raj.
Omanik: Lenini Tee kolh. Rapla raj.
Mõõdud 1950. a.: tk 142, sk 143, rk 144, rs 80, rl 53, ll¹ 55, ll² 56, ll³ 39, lp 55, kpk 170, kpr 190, rü 222, sü 23.
Eluskaal 5 a. 824 kg, välimik 80,5 p., klass I.

E. Malli IV pvk.
1943/44. a. II pg.
4050—146—3,61
Ee. Beeta HS 10770 III pvk.
Ei. Käbi H 3591

I. Neegus H 3987
Ie. Nr. 107 H 15356-E
1938/39. a. 6283—233,5—3,72

164 — 4894 PAUK ЭСНF

4mv, täht, sünd. 29. XI 1948. a. Purila sovh. Rapla raj.
Omanik: Punalipu kolh. Rapla raj.
Mõõdud 1950. a.: tk 132, sk 133, rk 137, rs 70, rl 42, ll¹ 44, ll² 45, ll³ 35, lp 49, kpk 156, kpr 166, rü 182, sü 21.
Eluskaal 1 a. 7 k. 484 kg, välimik 81 p., klass eliit.

E. Carmen H 24043
1947/48. a. 5071—177,5—3,5

I. Lars H 4639
Ie. Teesi H 23845
1942/43. a .II pg. 4838—178,9—3,70

165 — 4895 MARK ЭСНF

3mv, täht, sünd. 27. IX 1948. a. Purila sovh. Rapla raj.
Omanik: Tasuja kolh. Rapla raj.
Mõõdud 1950. a.: tk 134, sk 135, rk 136, rs 68, rl 44, ll¹ 44, ll² 45, ll³ 36, lp 50, kpk 156, kpr 166, rü 186, sü 20,5.
Eluskaal 1 a. 8 k. 502 kg, välimik 81,5 p., klass eliit.

E. Loori ЭСНF 27827
1948/49. a. I pg.
3275—112,5—3,5

I. Lars H 4639
Ie. Teesi H 23845
1942/43. a. 4838—178,9—3,7

166 — 4896 TÕNU ЭСНF

3mv, täht, sünd. 3. IV 1947. a. Metsnikul Türi raj.
Omanik: Põllumehe kolh. Türi raj.
Mõõdud 1950. a.: tk 135, sk 134, rk 138, rs 77, rl 50, ll¹ 51, ll² 51, ll³ 40, lp 54, kpk 170, kpr 188, rü 202, sü 22.
Eluskaal 3 a. 655 kg, välimik 79 p., klass eliit.

E. Kipi H 23801
1945/46. a. 4760—186,3—3,91

I. Piker H 3868
Ie. Kahelauguga Nr. 222 H 22191
1940/41. a. 5588—251,2—4,50

167 — 4897 LEEK ЭСНF

2mv, täht, sünd. 30. IX 1948. a. ENSV Teaduste Akadeemia Loomakasvatuse ja Veterinaaria Instituudi Vändra katsejaamas.
Omanik: Mitšurini kolh. Kurna külanõukogu Harju raj.
Mõõdud 1950. a.: tk 136, sk 135, rk 139, rs 71, rl 46, ll¹ 46, ll² 46, ll³ 36, lp 49, kpk 170, kpr 180, rü 196, sü 22.
Eluskaal 2 a. 609 kg, välimik 77,5 p., klass eliit-rekord.

E. Lehik ЭСНF 27541
1947/48. a. I pg.
3726—150,1—4,03

I. Linas H 4798
Ie. Naaskel H 23149
1940/41. a. 5168—204,5—3,96

168 — 4898 VILLO ЭСНF

3mv, täht, sünd. 10. VI 1948. a. Vana Aavikul Harju raj.
Omanik: „Nõukogude Eesti" kolh. Harju raj.
Mõõdud 1950. a.: tk 140, sk 137, rk 137, rs 74, rl 45, ll¹ 46, ll² 47, ll³ 34, lp 52, kpk 156, kpr 166, rü 200, sü 21.
Eluskaal 2 a. 584 kg, välimik 79 p., klass eliit.

E. Vilga H 23337
1940/41. a. II pg.
3743—142,0—3,79

I. Penno H 4701
Ie. Lemmik H 22963
1940/41. a. II pg. 4117—173,4—4,21

169 — 4899 LAAT ЭСНF

2mv, täht, ninal valge laik, sünd. 13. VI 1948. a. ENSV Teaduste Akadeemia Loomakasvatuse ja Veterinaaria Instituudi Vändra katsejaamas.
Omanik: Ühise Tee kolh. Keila raj.
Mõõdud 1950. a.: tk 133, sk 133, rk 135, rs 66, rl 44, ll¹ 46, ll² 47, ll³ 35, lp 49, kpk 170, kpr 176, rü 194, sü 22.
Eluskaal 2 a. 1 k. 579 kg, välimik 80 p., klass eliit.

E. Alli H 25179
1946/47. a. II pg.
3556—143,2—4,02

I. Linas H 4798
Ie. Naaskel H 23149-E
1940/41. a. II pg. 5168—204,5—3,96

---

170 — 4900 PEEDU ЭСНF

3mv, täht, sünd. 29. III 1944. a. Saukil Harju raj.
Omanik: Mitšurini kolh. Kurna külanõukogu Harju raj.
Mõõdud 1950. a.: tk 142, sk 140, rk 146, rs 79, rl 48, ll¹ 57, ll² 52, ll³ 40, lp 58, kpk 186, kpr 196, rü 212, sü 22.
Eluskaal 6 a. 3 k. 772 kg, välimik 80 p., klass I.

E. Lalli H 23391
1943/44. a. II pg.
5103—193,2—3,79

I. Peeter H 4900
Ie. Miia H 22939
1940/41. a. II pg. 4483—174,0—3,88

---

171 — 4901 LUKA ЭСНF

4mv, täht, sünd. 21. XI 1948. a. ENSV Teaduste Akadeemia Loomakasvatuse ja Veterinaaria Instituudi Vändra katsejaamas.
Omanik: samas.
Mõõdud 1950. a.: tk 134, sk 134, rk 136, rs 72, rl 48, ll¹ 50, ll² 51, ll³ 38, lp 50, kpk 160, kpr 170, rü 198, sü 22.
Eluskaal 1 a. 10 k. 585 kg, välimik 82,5 p., klass eliit-rekord.

E. Astooria H 23147
1940/41. a. II pg.
4884—195,1—4,0

I. Neegus H 3742
Ie. Nr. 112 H 16760
1938/39. a. 6317—265,5—4,2

---

172 — 4902 TÕNU ЭСНF

3mv, täht, ninal valge laik, sünd. 26. IV 1947. a. Kohila sovh. Rapla raj.
Omanik: Sangari kolh. Harju raj.
Mõõdud 1950. a.: tk 141, sk 141, rk 144, rs 72, rl 44, ll¹ 55, ll² 54, ll³ 39, lp 57, kpk 168, kpr 178, rü 208, sü 21,5.
Eluskaal 3 a. 4 k. 675 kg, välimik 76 p., klass I.

E. Nr. 90 H 24271
1940/41. a. I pg.
3169—114,1—3,60

I. Landrat H 4267
Ie. Nr. 138 H 18206-E
1939/40. a. 5451—203—4,13

---

173 — 4903 NEERO ЭСНF

3mv, täht, sünd. 28. III 1949. a. ENSV Teaduste Akadeemia Loomakasvatuse ja Veterinaaria Instituudi Vändra katsejaamas.
Omanik: samas.
Mõõdud 1950. a.: tk 130, sk 131, rk 132, rs 69, rl 51, ll¹ 48, ll² 48, ll³ 35, lp 47, kpk 140, kpr 160, rü 200, sü 23.
Eluskaal 1 a. 6 k. 560 kg, välimik 94,5 p., klass eliit-rekord.

E. Anete H 20250
1942/43. a. 6067—230,1—3,8

I. Nestor pt.
Ii. Neegus H 3742
Ie. Astooria H 23147
1940/41. a. I pg. 4884—195,1—4,0

174 — 4904 LEIUND ЭСНF

Mv, sünd. 5. VII 1949. a. „Loo" abimaj Harju raj.
Omanik: Rahva Võidu kolh. Kurna külanõukogu Harju raj.
Mõõdud 1950. a.: tk 130, sk 131, rk 133, rs 68, rl 41, ll¹ 46, ll² 45, ll³ 35, lp 48, kpk 151, kpr 162, rü 170, sü 21.
Eluskaal 1 a. 6 k. 412 kg, välimik 81 p., klass eliit.

E. Mella HS 23920
1949. a. 6144—234,4—3,8

I. Lembit H 4713
Ie. Naaskel H 23149
1940/41. a. II pg. 5168—204,5—3,96

---

175 — 4905 MARSS ЭСНF

3mv, täht, sünd. 26. XII 1948. a. Viisu sovh. Paide raj.
Omanik: Kehra sovh. Kose raj.
Mõõdud 1950. a.: tk 138, sk 141, rk 144, rs 69, rl 49, ll¹ 48, ll² 48, ll³ 38, lp 51, kpk 155, kpr 166, rü 186, sü 21.
Eluskaal 2 a. 502 kg, välimik 80,5 p., klass eliit.

E. Nr. 292 H 27149
1947/48. a. II pg.
4265—159,2—3,73

I. Pärgel H 4202
Ie. Aime H 20070-E
1939/40. a. 5740—246—4,3

---

176 — 4906 KALEV ЭСНF

3mv, täht, sünd. 29. I 1949. a. Jõesaarel Rapla raj.
Omanik: Jüriöö kolh. Raikkülas Rapla raj.
Mõõdud 1950. a.: tk 137, sk 139, rk 143, rs 67, rl 48, ll¹ 46, ll² 46, ll³ 38, lp 50, kpk 157, kpr 166, rü 182, sü 20,5.
Eluskaal 1 a. 10 k. 484 kg, välimik 77,5 p., klass eliit.

E. Kanni IV pvk.
1949. a. 3624—154—4,3
Ei. Atleet H 4354
Ee. Lehte III pvk.

I. Riks H 4642
Ie. Helde H 19036
1939/40. a. 5147—213,2—4,14

---

177 — 4907 PÄRT ЭСНF

2mv, täht, ninal valge laik, sünd. III 1949. a. Tuleviku kolh. Adila külanõukogu Rapla raj.
Omanik: Tuleviku kolh. Adila külanõukogu Rapla raj.
Mõõdud 1950. a.: tk 124, sk 124, rk 127, rs 67, rl 45, ll¹ 45, ll² 45, ll³ 37, lp 51, kpk 150, kpr 160, rü 180, sü 20.
Eluskaal 1 a. 7 k. 456 kg, välimik 81 p., klass eliit.

E. Valli H 23915
1942/43. a. II pg.
3768—154,8—4,1

I. Peedu H 4656
Ie. Palmi H 26069
1943/44. a. 2947—133,0—4,51

---

178 — 4908 KALEV ЭСНF

4mv, täht, sünd. 25. III 1948. a. Purila sovh. Rapla raj.
Omanik: ENSV Ministrite Nõukogu Viimsi abimaj. Harju raj.
Mõõdud 1950. a.: tk 150, sk 150, rk 150, rs 78, rl 55, ll¹ 57, ll² 56, ll³ 35, lp 57, kpk 166, kpr 184, rü 220, sü 21,5.
Eluskaal 2 a. 9 k. 779 kg, välimik 88 p., klass eliit-rekord.

E. Ponne H 22957
1939/40. a. I pg.
6360—272,3—4,28

I. Lindi H 4499
Ie. Lalli H 23151
1940/41. a. II pg. 4904—208,7—4,26

---

179 — 4909 Nr. 307 ЭСНF

3mv, täht, sünd. 1. IV 1949. a. Viisu sovh. Paide raj.
Omanik: Ubja sovh. Rakvere raj.
Mõõdud 1950. a.: tk 127, sk 128, rk 130, rs 63, rl 41, ll¹ 44, ll² 45, ll³ 35, lp 48, kpk 148, kpr 160, rü 184, sü 22.
Eluskaal 1 a. 6 k. 474 kg, välimik 84,5 p., klass eliit.

E. Nr. 307 ЭСНF 27659
1948/49. a. II pg.
3905—146,4—3,75

I. Pergel H 4202
Ie. Aime H 20070-E
1939/40. a. 5740—246—4,29

PUHTATÕULISED LEHMAD
ЧИСТОПОРОДНЫЕ КОРОВЫ

1 — 27165 PISI ЭСНF

M2v, täht, sünd. 1. VII 1941. a. Ületeel Harju raj.
Omanik: Hiiel Loksa raj.
Eluskaal 3 a. 6 k. 465 kg, välimik 80 p., klass I.
Toodang: 1945/46 a. II pg. 3288—138,5—4,21, söödakulutus 2355 sü.

E. Pisike H 22955
1939/40. a. 4438—194,5—4,38

I. Pärt H 2505-E
Ie. Boukje XIX 88951
1935/36. a. 5233—212,9—4,07

3 — 27167 PILVI ЭСНF

2mv, täht, ninal valge täpp, sünd. 20. XII 1941. a. Hiiel Loksa raj.
Omanik: samas.
Eluskaal 4 a. 537 kg, välimik 83 p., klass I.
Toodang: 1946/47. a. II pg. 3170—125,5—3,96, söödakulutus 2244 sü.

E. Mirdi H 19298-E
1940/41. a. 5643—238,8—4,21

I. Ordu H 3738
Ie. Noora H 11806-E
1936/37. a. 7954—274,2—3,45

5 — 27169 NÄHIK ЭСНF

5mv, täht, sünd. 3. III 1942. a. Tammeõuel Harju raj.
Omanik: samas.
Eluskaal 2 a. 6 k. 446 kg, välimik 75 p., klass eliit.
Toodang: 1944/45. a. I pg. 4033—154,9—3,84, söödakulutus 2016 sü.
1945/46. a. II „ 3948—140,8—3,87, „ 2463 „
1946/47. a. III „ 3318—123,8—3,73, „ 2495 „

E. Nelli H 23727
1945/46. a. 4051—147,5—3,64

I. Kotkas H 3739
Ie. Nr. 194 H 19585-E
1938/39. a. 4368—188,4—4,31

7 — 27171 LÕUNIK ЭСНF

3mv, täht, sünd. 3. V 1944. a. Lindrel Paide raj.
Omanik: Jaamal Paide raj.
Eluskaal 2 a. 6 k. 412 kg, välimik 78 p., klass I.
Toodang: 1946/47. a. I pg. 2387—101—4,23, söödakulutus 1767 sü.

E. Vesta H 19062
1938/39. a. 4172—143,1—3,43

I. Frits
Ii. Priidu
Ie. Rujun H 16262
1938/39. a. 4998—219,5—4,39
Iie. Tea H 19432

9 — 27173 AET ЭСНF

4mv, täht, sünd. 20. X 1942. a. Oruveskil Harju raj.
Omanik: samas.
Eluskaal 2 a. 6 k. 456 kg, välimik 73,5 p., klass I.
Toodang: 1944/45. a. I pg. 3188—108,3—3,4, söödakulutus 2258 sü.

E. Miili HS 22314 IV pvk.
1945/46. a. 4394—146,1—3,32

I. Pärt H 2505-E
Ie. Boukje XIX 88951
1935/36. a. 5233—213—4,07

11 — 27175 SIRGU ЭСНF

5mv, täht, sünd. 28. X 1943. a. Veskil Harju raj.
Omanik: Oruveskil Harju raj.
Eluskaal 2 a. 6 k. 461 kg, välimik 73 p., klass I.
Toodang: 1946/47. a. I pg. 3398—120,5—3,55, söödakulutus 2031 sü.

E. Miili H 22314
1945/46. a. 4394—146,1—3,32

I. Pärt H 2505-E
Ie. Boukje XIX 88951
1935/36. a. 5233—213—4,07

13 — 27177 VERONIKA ЭСНF

4mv, täpp, sünd. 25. IV 1942. a. Uustalul Harju raj.
Omanik: Rendil Harju raj.
Eluskaal 3 a. 463 kg, välimik 71,5 p., klass I.
Toodang: 1946/47. a. I pg. 3271—121,5—3,71.

E. Maida H 24467
1946/47. a. 3849—151,6—3,94

I. Rui H 3601
Ie. Nr. 154 H 17612
1938/39. a. 4583—176,6—3,85

---

15 — 27179 VIIU ЭСНF

4mv, täpp, sünd. 23. VI 1942. a. Rendil Harju raj.
Omanik: samas.
Eluskaal 3 a. 478 kg, välimik 72,5 p., klass I.
Toodang: 1945/46. a. I pg. 2786—108,3—3,89, söödakulutus 2242 sü.

E. Nellik HS 23884 IV pvk.
1945/46. a. 3406—124,4—3,58

I. Peeter H 4158
Ie. Miia H 22939
1940/41. a. 4483—174,0—3,88

---

17 — 27181 ANNE ЭСНF

2mv, päits, sünd. 6. I 1941. a. Piistaojal Vändra raj.
Omanik: Tammeojal Vändra raj.
Eluskaal 4 a. 484 kg, välimik 75 p., klass I.
Toodang: 1944/45. a. I pg. 2179—95—4,36, söödakulutus 2079 sü.

E. Anita H 21319
1940/41. a. 4788—171,3—3,58

I. Atleet H 2385
Ie. Alida B 44152
1928. a. 8839—346,5—3,92

---

19 — 27183 NOORA ЭСНF

5mv, must ots, sünd. 26. XII 1941. a. Laasil Vändra raj.
Omanik: samas.
Eluskaal 4 a. 472 kg, välimik 75 p., klass I.
Toodang: 1945/46. a. II pg. 2818—108,2—3,84, söödakulutus 1991 sü.

E. Nupu H 20834
1940/41. a. 3846—137—3,56

I. Aali H 3767
Ie. Riimik H 13114
1935/36. a. 6084—220,7—3,63

---

21 — 27185 LINNUK ЭСНF

2mv, täht, sünd. 1942. a. Ristojal Vändra raj.
Omanik: samas.
Eluskaal 4 a. 467 kg, välimik 71,5 p., klass I.
Toodang: 1945/46. a. I pg. 2264—95,6—4,22, söödakulutus 1945 sü.

E. Lilles HS 24700 III pvk.
1945/46. a. 2586—96,2—3,72

I. Atleet XXV
Ii. Atleet H 2385
Ie. Rukis H 15094-E
1939/40. a. 6875—258,7—3,76

---

23 — 27187 NELLI ЭСНF

2mv, täht, sünd. 1. XII 1942. a. Piistaojal Vändra raj.
Omanik: Ristojal Vändra raj.
Eluskaal 4 a. 416 kg, välimik 74,5 p., klass I.
Toodang: 1946/47. a. I pg. 1995—97—4,84, söödakulutus 1934 sü.

E. Rellu H 24585
1945/46. a. 2586—96,2—3,72

I. Lindberg H 2363-E
Ie. Ceres XLII 80617
1935. a. 5940—251,9—4,24

25 — 27189 TEEVI ЭСНF

3mv, täht, sünd. 6. XI 1941. a. Tõnisel Vändra raj.
Omanik: samas.
Eluskaal 2 a. 6 k. 424 kg, välimik 76,5 p., klass I.
Toodang: 1945/46. a. II pg. 3507—132,6—3,78, söödakulutus 2292 sü.

E. Teisik H 22167
1940/41. a. 4022—155,0—3,85

I. Atleet XXV
Ii. Atleet H 2385
Ie. Rukis H 15094-E
1939/40. a. 6875—258,7—3,76

---

27 — 27191 NUPU ЭСНF

M4v, täht, ninal valge täpp, sünd. 22. VI 1942. a. Piistaojal Vändra raj.
Omanik: Tõnisel Vändra raj.
Eluskaal 2 a. 6 k. 415 kg, välimik 81 p., klass I.
Toodang: 1945/46. a. II pg. 3292—149,2—4,53, söödakulutus 2370 sü.

E. Nabe
Ei. Allan H 3215
Ee. Naaskel H 23149-E
1940/41. a. II pg.
5168—204,5—3,96

I. Lindberg H 2363-E
Ie. Ceres XLII 80617
1935. a. 5940—251,9—4,24

---

29 — 27193 MAIU ЭСНF

III pvk, 2mv, täht, sünd. 4. III 1944. a. Tõnisel Vändra raj.
Omanik: samas.
Eluskaal 2 a. 9 k. 438 kg, välimik 74 p., klass I.
Toodang: 1946/47. a. I pg. 3039—120,9—3,98, söödakulutus 2452 sü.

E. Marli HS 22980 II pvk.
1941/42. a. 4381—178,8—4,08

I. Limbo H 4434
Ie. Alge II H 23141
1940/41. a. 5272—200,7—3,81

---

31 — 27195 TULMA ЭСНF

M3v, täht, sünd. 22. IV 1942. a. Kaasikul Vändra raj.
Omanik: samas.
Eluskaal 2 a. 6 k. 424 kg, välimik 73,5 p., klass I.
Toodang: 1944/45. a. I pg. 2600—94,1—3,61, söödakulutus 1941 sü.

E. Tui HS 23906 IV pvk.
1942/43. a. 3482—132—3,79

I. Aadu H 3766
Ie. Ester H 21315-E
1940/41. a. 6183—236,9—3,83

---

33 — 27197 TÄHTE ЭСНF

2mv, täht, ninal valge täpp, sünd. 15. XII 1942. a. Kaasikul Vändra raj.
Omanik: samas.
Eluskaal 4 a. 476 kg, välimik 72 p., klass I.
Toodang: 1946/47. a. II pg. 3080—111,2—3,61, söödakulutus 2240 sü.

E. Tärnik HS 9885 IV pvk.
1940/41. a. 5349—193,2—3,61

I. Aadu H 3766
Ie. Ester H 21315-E
1940/41. a. 6183—236,9—3,83

---

35 — 27199 RISTIK ЭСНF

4mv, täht, sünd. 1. II 1941. a. Pärnal Vändra raj.
Omanik: samas.
Eluskaal 5 a. 495 kg, välimik 81 p., klass I.
Toodang: 1945/46. a. II pg. 4207—158,5—3,77, söödakulutus 2570 sü.

E. Nobe H 21321
1940/41. a. 4877—178,8—3,67

I. Aadu H 3766
Ie. Ester H 21315-E
1940/41. a. 6183—236,9—3,83

37 — 27201 BETI ƏCHF

4mv, täht, sünd. 29. IV 1944. a. Porgal Keila raj.
Omanik: samas.
Eluskaal 3 a. 415 kg, välimik 71,5 p., klass I.
Toodang: 1946/47. a. I pg. 2338—95—4,06

E. Leili H 26275
1943/44. a. II pg.
2096—88,8—4,24

I. Neero H 4360
Ie. Mallik H 23757
1942/43. a. 3448—125,6—3,64

39 — 27203 HILKA ƏCHF

2mv, täht, sünd. 3. IV 1934. a. Tõnisel Rapla raj.
Omanik: Seli sanatoorium, Rapla raj.
Eluskaal 12 a. 500 kg, välimik 70 p., klass I.
Toodang: 1937/38. a. 3226—119—3,38
1938/39. a. 3056—113,7—3,72
1939/40. a. 3373—122,1—3,62
1944/45. a. 2738—96,1—3,51

E. Pääsu HS 9635 III pvk.
1936/37. a. 4135—138,4—3,35

I. Jako H 2279
Ie. Anna H 9634-E
1931/32. a. 6084—226—3,71

41 — 27205 SÄDE ƏCHF

4mv, täht, sünd. 1935. a. Tõnisel Rapla raj.
Omanik: Seli sanatoorium, Rapla raj.
Eluskaal 12 a. 495 kg, välimik 71 p., klass I.
Toodang: 1937/38. a. I pg. 2808—103,7—3,69
1938/39. a. II pg. 3261—123—3,77
1939/40. a. III pg. 3431—135,3—3,94

E. Imbi H 16892-E
1938/39. a. 5819—231—3,97

I. Noovik H 2281
Ie. Piimik H 13766
1936/37. a. 5135—188—3,66

43 — 27207 SÄRKA ƏCHF

3mv, täht, ninal valge laik, sünd. 7. VII 1934. a. Kärneril Rapla raj.
Omanik: Seli sanatoorium, Rapla raj.
Eluskaal 12 a. 495 kg, välimik 73 p., klass I.
Toodang: 1938/39. a. 2226—88,7—3,98
1939/40. a. 3245—123,1—3,79
1944/45. a. 3091—108,6—3,51

E. Oka H 16890
1937/38. a. 3639—134,1—3,67

I. Jako H 2279
I. Anna H 9634
1930/31. a. 6084—226—3,71

45 — 27209 ESMIK ƏCHF

3mv, täht, sünd. 1. IV 1942. a. Kärmul Harju raj.
Omanik: samas.
Eluskaal 3 a. 430 kg, välimik 71,5 p., klass I.
Toodang: 1945/46. a. I pg. 3006—102,2—3,4, söödakulutus 2151 sü.

E. Sulla H 24211
1944/45. a. 3868—139,4—3,6

I. Prints H 3823
Ie. Minka HS 9608 IV pvk.
1939/40. a. 5875—232,6—3,96

47 — 27211 TÄHIK ƏCHF

3mv, ots must, sünd. 26. II 1942. a. Kärmul Harju raj.
Omanik: samas.
Eluskaal 3 a. 452 kg, välimik 78,5 p., klass I.
Toodang: 1945/46. a. I pg. 3230—100,3—3,21, söödakulutus 2249 sü.

E. Palmi H 26601
1940/41. a. 4207—149,6—3,56

I. Prints H 3823
Ie. Minka HS 9608 IV pvk.
1939/40. a. 5875—232,6—3,96

49 — 27213 KOIDIK ƏCHF

2mv, täht, sünd. 11. XI 1943. a. Koidulal Harju raj.
Omanik: samas.
Eluskaal 2 a. 6 k. 418 kg, välimik 76 p., klass I.
Toodang: 1946/47. a. I pg. 2959—124—4,2

E. Tähik H 25331
1944/45. a. 4063—157,1—3,87

I. Noobel H 3980
Ie. Briza H 19494
1938/39. a. 4385—203,7—4,65

---

51 — 27215 ÕISIK ƏCHF

5mv, täpp, sünd. 11. VI 1943. a. Toomal Harju raj.
Omanik: samas.
Eluskaal 4 a. 520 kg, välimik 76 p., klass I.
Toodang: 1945/46. a. I pg. 3697—127,7—3,45.

E. Pille H 23765
1940/41. a. 3459—142,5—4,12

I. Isak H 3979
Ie. Nr. 45
1937/38. a. 4262—151,1—3,66
Iei. Põmm H 1681
Iee. Nr. 281 H 12208

---

53 — 27217 HELLIK ƏCHF

3mv, täht, sünd. 4. IX 1944. a. Toomal Harju raj.
Omanik: samas.
Eluskaal 2 a. 415 kg, välimik 73 p., klass I.
Toodang: 1946/47. a. I pg. 2853—98,7—3,46.

E. Moonik H 25369
1944/45. a. 3659—140,6—3,84

I. Aadam H 3997
Ie. Asta H 19002-E
1937/38. a. 4958—215,8—4,33

---

55 — 27219 ALGE ƏCHF

4mv, täpp, sünd. 18. XII 1943. a. Tõnisel Keila raj.
Omanik: samas.
Eluskaal 2 a. 6 k. 415 kg, välimik 75 p., klass I.
Toodang: 1945/46. a. I pg. 3415—126,9—3,71
1946/47. a. II pg. 2528—102—4,03, söödakulutus 2093 sü.

E. Ruti H 23789
1946/47. a. 3852—129,9—3,4

I. Neero H 3593
Ie. Miili H 15656
1937/38. a. 4263—171,3—4,02

---

57 — 27221 EPP ƏCHF

3mv, täht, sünd. 24. III 1943. a. Tõnisel Keila raj.
Omanik: samas.
Eluskaal 2 a. 410 kg, välimik 74 p., klass I.
Toodang: 1945/46. a. I pg. 2929—110,3—3,76, söödakulutus 2262 sü.

E. Tipa H 23785
1940/41. a. II pg.
3567—123,8—3,5

I. Leks H 3983
Ie. Nr. 128 H 17820-E
1938/39. a. 5720—197,9—3,46

---

59 — 27223 SIIRI ƏCHF

3mv, täht, sünd. 28. I 1943. a. Pohlakal Keila raj.
Omanik: Koplil Keila raj.
Eluskaal 2 a. 6 k. 410 kg, välimik 74,5 p., klass I.
Toodang: 1946/47. a. I pg. 2812—99,2—3,52

E. Mooni HS 24156 III pvk.
1944/45. a. 2433—84,9—3,43

I. Leks H 3983
Ie. Nr. 128 H 17820-E
1938/39. a. 5720—197,9—3,46

61 — 27225 MALLE ЭСНF

4mv, täht, sünd. 10. III 1942. a. Pohlakal Keila raj.
Omanik: samas.
Eluskaal 4 a. 462 kg, välimik 73 p., klass I.
Toodang: 1946/47. a. II pg. 2583—113,3—4,39.

E. Toti H 26289

I. Leks H 3983
Ie. Nr. 28 H 17820-E
1938/39. a. 5720—197,9—3,46

---

63 — 27227 NELLIK ЭСНF

3mv, täht, sünd. 2. IV 1944. a. Kureväljal Märjamaa raj.
Omanik: samas.
Mõõdud 1947. a.: tk 126, sk 125, rk 132, rs 64, rl 40, ll^1 46, ll^2 43, ll^3 33, lp 45, kpk 147, kpr 158, rü 174, sü 17.
Eluskaal 3 a. 416 kg, välimik 78,5 p., klass I.
Toodang: 1946/47. a. I pg. 2685—102—3,8, söödakulutus 2477 sü.

E. Meelik H 26045
1943/44. a. II pg.
3143—107,2—3,41

I. Pallo H 4277
Ie. Mirti H 21203
1939/40. a. 4813—207,2—4,31

---

65 — 27229 MEEDI ЭСНF

3mv, täht, sünd. 13. V 1941. a. Uustalul Harju raj.
Omanik: samas.
Mõõdud 1947. a.: tk 130, sk 129, rk 137, rs 71, rl 45, ll^1 54, ll^2 48, ll^3 32, lp 52, kpk 160, kpr 170, rü 194, sü 20.
Eluskaal 5 a. 559 kg, välimik 77,5 p., klass I.
Toodang: 1944/45. a. II pg. 3585—138,4—3,87, söödakulutus 2708 sü.
1945/46. a. III „ 2442—100,9—4,18, „ 2019 „
1946/47. a. IV „ 4057—154,2—3,83, „ 2654 „

E. Maida H 24467
1946/47. a. 3849—151,6—3,94

I. Rui H 3601
Ie. Nr. 154 H 17612
1938/39. a. 4583—176,6—3,85

---

67 — 27231 TUTI ЭСНF

4mv, täht, sünd. 19. VIII 1938. a. Särevere õppemaj. Türi raj.
Omanik: Teedla sovh. Paide raj.
Eluskaal 8 a. 495 kg, välimik 80 p., klass I.
Toodang: 1946/47. a. VI pg. 3430—128—3,76

E. Nr. 640 H 17886
1938/39. a. 3993—150,7—3,78

I. Kärts H 1683
Ie. Gurdje III 64611
1931. a. 5167—226,3—4,38

---

69 — 27233 PÄRLI ЭСНF

3mv, täht, sünd. 19. III 1941. a. Mäelaaril Paide raj.
Omanik: samas.
Eluskaal 2 a. 6 k. 452 kg, välimik 73,5 p., klass I.
Toodang: 1943/44. a. I pg. 2749—99—3,59, söödakulutus 2140 sü.

E. Prita HS 21042 III pvk.
1940/41. a. 4633—166,2—3,59

I. Paldur H 3395
Ie. Brave 71 H 12060-E
1932/33. a. 8155—310,6—3,81

---

71 — 27235 PIISA ЭСНF

4mv, täht, sünd. 3. V 1942. a. Mäelaaril Paide raj.
Omanik: samas.
Eluskaal 2 a. 420 kg, välimik 76,5 p., klass I.
Toodang: 1944/45. a. I pg. 3095—114,3—3,69, söödakulutus 2119 sü.

E. Prita HS 21042 III pvk.
1940/41. a. 4633—166,2—3,59

I. Tõnu H 3561
Ie. Elsa H 20472
1938/39. a. 4218—150,7—3,57

73 — 27237 AALI ЭСНF

4mv, must ots, sünd. 30. VIII 1940. a. Audru sovhoosis Pärnu raj.
Omanik: Liivikul Pärnu raj.
Eluskaal 2 a. 6 k. 415 kg, välimik 77,5 p., klass I.
Toodang: 1942/43. a. I pg. 2614—107—4,09

E. Nr. 262 H 22583
1940/41. a. 3602—126—3,5

I. Leet H 3219
Ie. Nr. 17 H 10702-E
1929/30. a. 7133—260,4—3,65

75 — 27239 ILME ЭСНF

3mv, must ots, sünd. 29. VII 1941. a. Liivikul Pärnu raj.
Omanik: samas.
Eluskaal 2 a. 411 kg, välimik 76,5 p., klass I.
Toodang: 1943/44. a. I pg. 3070—106,9—3,48.

E. Õie III pvk.

I. Asko H 4032
Ie. Kora 213 H 21091
1940/41. a. 5523—264—4,8

77 — 27241 MOONI ЭСНF

4mv, täht, sünd. 11. XII 1940. a. Ollil Paide raj.
Omanik: samas.
Eluskaal 6 a. 492 kg, välimik 80 p., klass I.
Toodang: 1946/47. a. III pg. 4184—157,2—3,76, söödakulutus 2547 sü.

E. Teesi H 24197
1940/41. a. II pg.
4731—159,4—3,37

I. Baldur H 3395
Ie. Brave 71 H 12060-E
1932/33. a. 8155—310,6—3,81

79 — 27243 TÄHTI ЭСНF

3mv, täht, sünd. 29. V 1942. a. Mäetõnisel Paide raj.
Omanik: samas.
Eluskaal 3 a. 480 kg, välimik 80 p., klass I.
Toodang: 1946/47. a. II pg. 2960—109,1—3,78, söödakulutus 2064 sü.

E. Täpi H 25461
1942/43. a. 4411—180,4—4,09

Jürka H 3859
Ie. Lemmi H 20458-E
1940/41. a. 5969—230,4—3,86

81 — 27245 KAI ЭСНF

5mv, täht, sünd. 16. VI 1943. a. Laaril Paide raj.
Omanik: samas.
Eluskaal 3 a. 502 kg, välimik 80 p., klass I.
Toodang: 1946/47. a. I pg. 3087—111,1—3,60, söödakulutus 2317 sü.

E. Kalli H 22683
1941/42. a. 4912—195,9—3,97

I. Sultan H 4211
Ie. Kahelauguga H 16088-E
1940/41. a. 6888—298,9—4,34

83 — 27247 LUSTIK ЭСНF

Mv, sünd. 23. III 1941. a. Kandil Türi raj.
Omanik: Poel Türi raj.
Eluskaal 4 a. 460 kg, välimik 74,5 p., klass I.
Toodang: 1945/46. a. II pg. 3073—118—3,84, söödakulutus 2004 sü.

E. Frette H 16962
1937/38. a. 5712—201,2—3,52

I. Loki H 3836
Ie. Amanda H 17860-E
1939/40. a. 561?—241,4—4,29

85 — 27249 LEEDI ЭСНF

3mv, täht, sünd. 2. I 1944. a. Varel Paide raj.
Omanik: samas.
Eluskaal 2 a. 490 kg, välimik 77,5 p., klass I.
Toodang: 1946/47. a. I pg. 2760—124,7—4,00

E. Lustik H 22647
1941/42. a. 3846—170,4—4,43

I. Adu H 4206
Ie. Pilvik H 23115
1939/40. a. 4158—162,8—3,92

87 — 27251 MIRDI ЭСНF

4mv, täpp, sünd. 6. IV 1942. a. Aiasalul Loksa raj.
Omanik: samas.
Mõõdud 1947 a.: tk 129, sk 131, rk 134, rs 71, rl 47, ll¹ 54, ll² 48, ll³ 34, lp 54, kpk 167, kpr 168, rü 183, sü 19.
Eluskaal 5 a. 500 kg, välimik 74 p., klass I.
Toodang: 1946/47. a. I pg. 2807—106,7—3,8, söödakulutus 1947 sü.

E. Viiu H 23597
1941/42. a. II pg.
2910—110,8—3,81

I. Amoi H 3545
Ie. Amanda 182 H 17854-E
1939/40. a. 6714—286,5—4,24

89 — 27253 LEIDIK ЭСНF

2mv, täht, sünd. 6. VII 1942. a. Kolmepäeval Loksa raj.
Omanik: samas.
Mõõdud 1947. a.: tk. 132, sk 128, rk 134, rs 67, rl 39, ll¹ 54, ll² 48, ll³ 34, lp 54, kpk 167, kpr 168, rü 184, sü. 19.
Eluskaal 5 a. 500 kg, välimik 73 p., klass I.
Toodang: 1946/47. a. II pg. 2890—126,8—4,39, söödakulutus 2192 sü.

E. Ellik
Ei. Amoi H 3545
Ee. Lemmik H 23599

I. Amoi H 3545
Ie. Amanda 182 H 17854-E
1939/40. a. 6714—286,4—4,24

91 — 27255 LEHTI ЭСНF

M5v, sünd. 2. VI 1942. a. Mäel Loksa raj.
Omanik: samas.
Mõõdud 1947. a.: tk 134, sk 129, rk 135, rs 68, rl 39, ll¹ 59, ll² 51, ll³ 38, lp 53, kpk 162, kpr 184, rü 178, sü 19.
Eluskaal 5 a. 504 kg, välimik 76 p., klass I.
Toodang: 1946/47. a. III pg. 3358—145,1—4,32, söödakulutus 2489 sü.

E. Amanda H 19916
1940/41. a. 3843—161,6—4,25

I. Amoi H 3545
Ie. Amanda 182 H 17854
1939/40. a. 6714—286,5—4,24

93 — 27257 TELLA ЭСНF

2mv, täht, sünd. 10. III 1944. a. Pajul Rakvere raj.
Omanik: samas.
Mõõdud 1947. a.: tk 120, sk 125, rk 127, rs 56, rl 43, ll¹ 43, ll² 52, ll³ 47, lp 48, kpk 132, kpr 155, rü 178, sü 18.
Eluskaal 3 a. 433 kg, välimik 77 p., klass I.
Toodang: 1946/47. a. I pg. 3816—138,8—3.64, söödakulutus 2472 sü.

E. Kirjak H 25561
1944/45. a. 4333—168,5—3,89

I. Vaala H 3909
Ie. Nr. 237 H 23655
1940/41. a. 3559—139,4—3,92

95 — 27259 TILLA ЭСНF

5mv, täht, sünd. 10. IV 1944. a. Pajul Rakvere raj.
Omanik: samas.
Mõõdud 1947. a.: tk 122, sk 122, rk 121, rs 66, rl 45, ll¹ 50, ll² 40, ll³ 34, lp 45, kpk 148, kpr 172, rü 178, sü 20.
Eluskaal 3 a. 477 kg, välimik 80 p., klass I.
Toodang: 1946/47. a. I pg. 3345—122,8—3,67, söödakulutus 2256 sü.

E. Tilla H 25533
1945/46. a. 2490—111,6—4,48

I. Tõstur H 4193
Ie. Ismene 525500
6460—223—3,6

---

97 — 27261 NÄSS ЭСНF

3mv, täht, sünd. 15. VI 1943. a. Vahtramäel Keila raj.
Omanik: samas.
Mõõdud 1948. a.: tk. 133, sk 134, rk 138, rs 66, rl 39, ll¹ 51, ll² 44, ll³ 33, lp 50, kpk 156, kpr 168, rü 189, sü 19.
Eluskaal 5 a. 509 kg, välimik 75 p., klass I.
Toodang: 1947/48. a. II pg. 2973—117—3,94, söödakulutus 2399 sü.

E. Esmik HS 10665 IV pvk.
1940/41. a. 6444—218,7—3,39

I. Morgan H 3988
Ie. Kalla H 19440
1940/41. a. 4046—184,4—4,56

---

99 — 27263 MUTI ЭСНF

4mv, sünd. 2. VI 1944. a. Vahtramäel Keila raj.
Omanik: samas.
Mõõdud: 1948. a.: tk 127, sk 127, rk 128, rs 68, rl 43, ll¹ 53, ll² 52, ll³ 42, lp 48, kpk 155, kpr. 172, rü 184, sü 18,5.
Eluskaal 4 a. 510 kg, välimik 83 p., klass I.
Toodang: 1947/48. a. II pg. 2883—114,3—3,96, söödakulutus 2299 sü.

E. Kirsi H 22841
1941/42. a. 4387—165,5—3,77

I. Morgan H 3988
Ie. Kalla H 19440
1940/41. a. 4046—184,4—4,56

---

101 — 27265 Nr. 78 ЭСНF

3mv, täht, sünd. 26. III 1944. a. Saida sovh. Keila raj.
Omanik: Saida sovh. Keila raj.
Mõõdud: 1948. a. tk 134, sk 134, rk 137, rs 71, rl 44, ll¹ 56, ll² 48, ll³ 36, lp 52, kpk 160, kpr 170, rü 188, sü 19.
Eluskaal 4 a. 529 kg, välimik 80,5 p., klass I.
Toodang: 1947/48. a. II pg. 4647—155,5—3,35, söödakulutus 3600 sü.

E. Nr. 22 H 24397
1942/43. a. 3994—156,2—3,91

I. Sven H 4144
Ie. Mally H 15680
1937/38. a. 6333—241,5—3,81

---

103 — 27267 TAIMU ЭСНF

4mv, täht, sünd. 19. VI 1944. a. Annemäel Rakvere raj.
Omanik: samas.
Mõõdud: 1948. a.: tk 126, sk 129, rk 131, rs 76, rl 43, ll¹ 52, ll² 50, ll³ 36, lp 50, kpk 152, kpr 170, rü 185, sü 19.
Eluskaal 4 a. 514 kg, välimik 85 p., klass I.
Toodang: 1947/48. a. I pg. 2502—104,8—4,19, söödakulutus 1847 sü.

E. Toti H 21677
1940/41. a. 4417—178,3—4,04

I. Poiss H 3902
Ie. Lõvi H 15672
1936/37. a. 7050—266,7—3,79

105 — 27269 Nr. 29 ЭСНF

2m3v, täht, sünd. 3. IV 1941. a. Tähtvere katsebaasis Tartu raj.
Omanik: ENSV Teaduste Akadeemia Tähtvere katsebaas, Tartu raj.
Mõõdud: 1948. a.: tk 127, sk 130, rk 132, rs 68, rl 44, ll¹ 49, ll² 49, ll³ 37, lp 50, kpk 164, kpr 169, rü 183, sü 19.
Eluskaal 7 a. 3 k. 495 kg, välimik 77 p., klass I.
Toodang: 1947/48. a. IV pg. 3603—123,6—3,5.

E. Nr. 306 H 23053
1940/41. a. 4081—153,8—3,76

I. Luukas H 3535
Ie. Nr. 56 H 13158-E
1938/39. a. 4523—193,2—4,27

---

107 — 27273 KULLA ЭСНF

3mv, täht, sünd. 7. III 1942. a. Penitperel Türi raj.
Omanik: Mooritsal Türi raj.
Eluskaal: 3 a. 464 kg, välimik 70 p., klass I.
Toodang: 1945/46. a. I pg. 2334– 102,6—4,39, söödakulutus 2074 sü.

E. Kulla H 24683
1942/43. a. 2843—113,3—3,96

I. Maru H 3862
Ie. Pilla H 21583
1938/39. a. I pg. 4272—158,4—3,71

---

109 — 27275 LONNI ЭСНF

4mv, täht, sünd. 16. I 1943. a. Kaselal Türi raj.
Omanik: Mooritsal Türi raj.
Eluskaal 4 a. 464 kg, välimik 80 p., klass I.
Toodang: 1945/46. a. I pg. 2058—81,3—3,95
1946/47. a. II pg. 2407—110,8—4,60, söödakulutus 2166 sü.

E. Lonni II H 23177-E
1940/41. a. 6139—220,7—3,6

I. Prints H 3961
Ie. Nr. 179 H 17848-E
1937/38. a. 6366—228—3,58

---

111 — 27277 NUKI ЭСНF

5mv, täht, sünd. 12. V 1943. a. Uustalul Türi raj.
Omanik: Mooritsal Türi raj.
Eluskaal 3 a. 465 kg, välimik 70,5 p., klass I.
Toodang: 1946/47. a. I pg. 2859—110—3,85, söödakulutus 2102 sü.

E. Neelik H 25871
1944/45. a. 3521—131,7—3,74

I. Lord H 3960
Ie. Nr. 227 H 22199
1941/42. a. 5707—234,5—4,11

---

113 — 27279 ÕIMU ЭСНF

Mv, täht, sünd. 2. VI 1942. a. Nõmmel Türi raj.
Omanik: samas.
Eluskaal 5 a. 495 kg, välimik 74 p., klass I.
Toodang: 1945/46. a. II pg. 3216—134,5—4,19
1946/47. a. III pg. 3028—125—4,13.

E. Õie HS 10813 IV pvk.
1940/41. a. 4540—177,6—3,91

I. Kõu H 2889
Ie. Nr. 541 H 13888-E
1934/35. a. 5806—209,6—3,6

---

115 — 27281 PIIMIK ЭСНF

3mv, täht, sünd. 17. VI 1941. a. Nõmmel Türi raj.
Omanik: samas.
Eluskaal 3 a. 520 kg, välimik 81 p., klass I.
Toodang: 1943/44. a. I pg. 2479—95,7—3,86, söödakulutus 2142 sü.
1944/45. a. II „ 2805—115,8—4,13, „ 2125 „
1945/46. a. III „ 2935—125,0—4,26, „ 2208 „

E. Pärli HS 10817 IV pvk.
1938/39. a. II pg.
3570—145,8—4,08

I. Kõu H 2889
Ie. Nr. 541 H 13888-E
1934/35. a. 5806—209,2—3,6

117 — 27283 PÄRLI ЭСНF

3mv, täht, sünd. 10. II 1943. a. Nõmmel Türi raj.
Omanik: samas.
Eluskaal 2 a. 6 k. 506 kg, välimik 73 p., klass I.
Toodang: 1946/47. a. II pg. 3306—127—3,8.

E. Palmi H 23853
1942/43. a. 3333—115,2—3,45

I. Pikker H 3868
Ie. Kahelauguga H 22191-E
1940/41. a. 5588—251,2—4,50

---

119 — 27289 MILVI ЭСНF

2mv, täht, sünd. 20. V 1942. a. Kalital Kilingi-Nõmme raj.
Omanik: samas.
Eluskaal 4 a. 494 kg, välimik 74 p., klass eliit.
Toodang: 1945/46. a. II pg. 3964—162—4,09, söödakulutus 2430 sü.

E. Lemmik H 17650
1940/41. a. 3459—138,2—4,0

I. Allan H 3883
Ie. Maiu H 23155
1940/41. a. 4627—159,8—3,45

---

121 — 27291 IMBI ЭСНF

4mv, täht, sünd. 18. III 1943. a. Kalital Kilingi-Nõmme raj.
Omanik: samas.
Mõõdud 1947. a.: tk 128, sk 128, rk 132, rs 67, rl 43, ll^1 50, ll^2 43, ll^3 34, lp 48, kpk 152, kpr 162, rü 180, sü 19.
Eluskaal 4 a. 464 kg, välimik 77,5 p., klass I.
Toodang: 1946/47. a. I pg. 2820—102,6—3,64.

E. Piiga HS 23690 IV pvk.
1942/43. a. 2652—100,1—3,77

I. Allan H 3883
Ie. Maiu H 23155
1940/41. a. 4627—159,8—3,45

---

123 — 27293 PIIMIK ЭСНF

M2v, täht, nina valge, sünd. 7. VII 1943. a. Kalital Kilingi-Nõmme raj.
Omanik: samas.
Eluskaal 3 a. 414 kg, välimik 72 p., klass I.
Toodang: 1945/46. a. I pg. 2928—111,2—3,8.

E. Piimik H 27281
1945/46. a. 2935—125—4,26

I. Pikker H 3868
Ie. Kahelauguga 222 H 22191
1940/41. a. 5588—251,2—4,5

---

125 — 27297 MOONI ЭСНF

Must, jalad valged, ots must, sünd. 4. III 1943. a. Sindis Pärnu raj.
Omanik: Lillojal Pärnu raj.
Eluskaal 2 a. 418 kg, välimik 71 p., klass I.
Toodang: 1945/46. a. I pg. 2797—113,4—4,05, söödakulutus 1896 sü.

E. Mooni H 21301
1939/40. a. II pg.
2580—102,7—3,98

I. Atleet H 4027
Ie. Anette H 20250-E
1940/41. a. 7344—267—3,64

---

127 — 27299 NUPSI ЭСНF

4mv, täht, sünd. 5. XII 1941. a. Sindis Pärnu raj.
Omanik: Lillojal Pärnu raj.
Eluskaal 3 a. 504 kg, välimik 80 p., klass I.
Toodang: 1945/46. a. I pg. 2400—100—4,15, söödakulutus 2014 sü.

E. Noora IV pvk.
Ei. Mango H 2193
Ee. Tõõsik HS 9351 III pvk.

I. Peep H 3771
Ie. Tillu H 16250
1937/38. a. 5155—207,8—4,03

129 — 27301 NOBE ЭСНF

4mv, sünd. 17. XI 1941. a. Murakojal Vändra raj.
Omanik: Murakojal Vändra raj.
Eluskaal 6 a. 458 kg, välimik 79,5 p., klass I.
Toodang: 1945/46. a. II pg. 2877—144,4—5,02, söödakulutus 2629 sü.

E. Mare H 25641
1941/42. a. 3970—158,7—4,0

I. Lindberg H 2363
Ceres XLII 80617
1935. a. 5940—251,9—4,24

---

131 — 27303 AASA ЭСНF

4mv, täpp, sünd. 28. IV 1943. a. Murakojal Vändra raj.
Omanik: samas.
Eluskaal 4 a. 496 kg, välimik 83 p., klass I.
Toodang: 1946/47. a. I pg. 2879—123—4,3, söödakulutus 2400 sü.

E. Säde H 25683
1944/45. a. 2581—107,8—4,18

I. Lindberg H 2363
Ie. Ceres XLII 80617
1935. a. 5940—251,9—4,24

---

133 — 27305 AUNA ЭСНF

4mv, täht, sünd. 30. IV 1944. a. Murakojal Vändra raj.
Omanik: samas.
Eluskaal 3 a. 410 kg, välimik 75,6 p., klass I.
Toodang: 1947/48. a. II pg. 3741—147,1—3,93, söödakulutus 2815 sü.

E. Arvi pt.
Ei. Lindberg H 2363
Ee. Säde H 25643

I. Atleet H 4042
Ie. Anna II H 19006
1940/41. a. 6868—316—4,6

---

135 — 27307 RIISI ЭСНF

2mv, täht, sünd. 1. IV 1942. a. Põdraaugul Vändra raj.
Omanik: samas.
Eluskaal 5 a. 540 kg, välimik 78,4 p., klass I.
Toodang: 1946/47. a. III pg. 2999—123,5—4,12 söödakulutus 2252 sü.

E. Ristik H 23169
1941/42. a. 3427—126,1—3,68

I. Lindberg H 2363
Ie. Ceres XLII 80617
1935. a. 5940—251,9—4,24

---

137 — 27309 RITA ЭСНF

3mv, täht, sünd. 10. VI 1942. a. Põdraaugul Vändra raj.
Omanik: samas.
Eluskaal 4 a. 460 kg, välimik 75,2 p., klass I.
Toodang: 1945/46. a. II pg. 2859—108,5—3,8, söödakulutus 2215 sü.

E. Rutt H 23165
1941/42. a. 3670—131,1—3,58

I. Lindberg H 2363
Ie. Ceres XLII 80617
1935. a. 5940—251,9—4,24

---

139 — 27311 SÄDE ЭСНF

Mv, täht, sünd. 10. XI 1942. a. Põrdaaugul Vändra raj.
Omanik: samas.
Eluskaal 3 a. 456 kg, välimik 83,6 p., klass I.
Toodang: 1945/46. a. I pg. 2392—91,9—3,84, söödakulutus 1834 sü.

E. Sirel H 23163
1940/41. a. 4304—173,4—4,03

I. Atleet H 4258
Ie. Ester H 21315
1940/41. a. 6183—236,9—3,83

141 — 27313 SIIDI ЭСНF

2mv, täht, sünd. 20. II 1943. a. Põdraaugul Vändra raj.
Omanik: samas.
Eluskaal 3 a. 440 kg, välimik 70,6 p., klass I.
Toodang: 1945/46. a. I pg. 2599—94,8—3,65.

E. Sirje H 25635
1944/45. a. 2966—103—3,5

I. Atleet H 4258
Ie. Ester H 21315
1940/41. a. 6183—236,9—3,83

---

143 — 27315 SEELA ЭСНF

4mv, täht, sünd. 27. VIII 1943. a. Põdraaugul Vändra raj.
Omanik: samas.
Eluskaal 3 a. 427 kg, välimik 75,2 p., klass I.
Toodang: 1945/46. a. I pg. 2838—99,8—3,52.

E. Siina H 25175
1944/45. a. 3489—122,4—3,51

I. Atleet H 4258
Ie. Ester H 21315
1940/41. a. 6183—236,9—3,83

---

145 — 27321 RUSKE ЭСНF

2mv, täht, sünd. 24. V 1942. a. Palmil Pärnu raj.
Omanik: samas.
Eluskaal 3 a. 413 kg, välimik 71,2 p., klass I.
Toodang: 1945/46. a. I pg. 2866—100,7—3,51, söödakulutus 1984 sü.

E. Rutk HS 23032 III pg.
1942/43. a. 3279—125,9—3,84

I. Atleet H 3403
Ie. Rullet H 15096-E
1934/35. a. 4676—171,5—3,67

---

147 — 27327 MISTA ЭСНF

M2v, täht, sünd. 7. III 1942. a. Tõnsul Pärnu raj.
Omanik: samas.
Eluskaal 3 a. 442 kg, välimik 78,8 p., klass I.
Toodang: 1944/45. a. I pg. 2626—92,8—3,53, söödakulutus 1919 sü.

E. Nuku H 21004
1938/39. a. 3973—145,9—3,67

I. Tõnu H 3668
Ie. Nr. 130 H 16666
1936/37. a. 4869—184,9—3,80

---

149 — 27329 ÕISI ЭСНF

5mv, täht, sünd. 10. III 1943. a. Illussaarel Türi raj.
Omanik: samas.
Eluskaal 3 a. 410 kg, välimik 76,2 p., klass I.
Toodang: 1946/47. a. I pg. 3149—107,1—3,4, söödakulutus 2067 sü.

E. Laudik H 25469
1940/41. a. 4735—172,5—3,97

I. Rändur H 3955
Ie. Nr. 341 H 21265-E
1939/40. a. 5504—223,4—4,06

---

151 — 27331 MAISI ЭСНF

M3v, täht, sünd. 11. VI 1943. a. Illussaarel Türi raj.
Omanik: samas.
Eluskaal 3 a. 410 kg, välimik 70 p., klass I.
Toodang: 1946/47. a. I pg. 2399—105,8—4,41, söödakulutus 2005 sü.

E. Malle H 25467
1943/44. a. 2317—94,5—4,08

I. Rändur H 3955
Ie. Nr. 341 H 21265-E
1939/40. a. 5504—223,4—4,06

153 — 27333 TRULLA ƏCHF

3mv, täht, sünd. 21. IV 1943. a. Illussaarel Türi raj.
Omanik: samas.
Eluskaal 3 a. 410 kg, välimik 73 p., klass I.
Toodang: 1946/47. a. I pg. 2708—106,9—3,95, söödakulutus 2029 sü.

E. Tipsi
1943/44. a. 2049—72,3—3,53
Ei. Rändur H 2955
Ee. Laudik H 25469

I. Rändur H 3955
Ie. Nr. 341 H 21265-E
1939/40. a. 5504—223,4—4,06

---

155 — 27337 PILVIK ƏCHF

2mv, täht, sünd. 22. II 1942. a. Nätsal Türi raj.
Omanik: samas.
Eluskaal 5 a. 482 kg, välimik 72,6 p., klass I.
Toodang: 1945/46. a. I pg. 2452—108—4,4, söödakulutus 1858 sü.

E. Britsa H 23195
1940/41. a. 4998—204—4,08

I. Adam H 3831
Ie. Nr. 153 H 16084
1938/39. a. 6251—239,6—3,83

---

157 — 27341 TRIINU ƏCHF

4mv, täht, sünd. 7. V 1943. a. Talli-Mihklil Päide raj.
Omanik: samas.
Eluskaal 4 a. 410 kg, välimik 79,4 p., klass I.
Toodang: 1945/46. a. I pg. 3300—113,5—3,44, söödakulutus 2340 sü.

E. Ellik H 23873
1941/42. a. 3893—147,8—3,80

I. Juuro H 3958
Ie. Ulli H 22617
1939/40. a. 5159—209,9—4,07

---

159 — 27343 TUULE ƏCHF

4mv, täht, sünd. 2. VII 1941. a. Rebastel Tapa raj.
Omanik: samas.
Eluskaal 3 a. 410 kg, välimik 76 p., klass I.
Toodang: 1945/46. a. I pg. 2300—97,4—4,23, söödakulutus 2074 sü.

E. Meedi H 23865
1943/44. a. 4145—174,1—4,2

I. Juuro H 3958
Ie. Ulli H 22617
1939/40. a. 5159—209,9—4,07

---

161 — 27353 LEMMI ƏCHF

3mv, täht, sünd. 6. III 1943. a. Reinul Türi raj.
Omanik: samas.
Eluskaal 4 a. 499 kg, välimik 75 p., klass I.
Toodang: 1945/46. a. I pg. 2584—95,4—3,69
1946/47. a. II „ 2872—119,2—4,15, söödakulutus 2117 sü.

E. Lehik H 21017
1940/41. a. 5889—225,5—3,83

I. Algur H 4208
Ie. Briza H 17864
1937/38. a. 4999—169,9—3,4

---

163 — 27355 LUULE ƏCHF

3mv, täht, sünd. 12. II 1944. a. Reinul Türi raj.
Omanik: samas.
Eluskaal 3 a. 500 kg, välimik 83 p., klass eliit.
Toodang: 1946/47. a. I pg. 3108—134,7—4,33 söödakulutus 1615 sü.

E. Lehik H 21017
1940/41. a. 5889—225,5—3,83

I. Peep H 4236
Ie. Beta H 22961

165 — 27357 LALLI ЭСНГ

5mv, täht, sünd. 21. II 1942. a. Rabal Türi raj.
Omanik: Tiigi Türi raj.
Eluskaal 5 a. 498 kg, välimik 71,4 p., klass I.
Toodang: 1946/47. a. II pg. 3261—128,3—3,93, söödakulutus 2332 sü.

E. Lalli H 22621
1940/41. a. 5036—195,9—3,89

I. Zeus
Ii. Prints H 3147
Ie. Õunik H 16060
1940/41. a. 4650—176,7—3,8

167 — 27359 TRULLA ЭСНГ

3mv, täht, sünd. 15. V 1939. a. Tiigil Türi raj.
Omanik: samas.
Eluskaal 4 a. 525 kg, välimik 80 p., klass I.
Toodang: 1946/47. a. III pg. 2942—126,9—4,31, söödakulutus 2284 sü.

E. Kirjak

I. Prints H 3147
Ie. Biiga H 16250
1935/36. a. 3935—166,5—4,2

169 — 27361 NANNI ЭСНГ

4mv, täht, sünd. 24. X 1942. a. Adojüril Türi raj.
Omanik: samas.
Eluskaal 5 a. 564 kg, välimik 79 p., klass I.
Toodang: 1946/47. a. II pg. 2421—106—4,41, söödakulutus 2041 sü.

E. Noora H 21543
1940/41. a. 5293—211—3,99

I. Madis H 3927
Ie. Lalli H 21541
1940/41. a. 5143—187,2—3,66

171 — 27363 NUPU ЭСНГ

2mv, täht, sünd. 28. XI 1943. a. Adojüril Türi raj.
Omanik: samas.
Eluskaal 4 a. 492 kg, välimik 75 p., klass I.
Toodang: 1946/47. a. I pg. 3201—107,8—3,37, söödakulutus 1990 sü.

E. Noora H 21543
1940/41. a. 5293—211—3,99

I. Madis H 3927
Ie. Lalli H 21541
1940/41. a. 5143—187,2—3,66

173 — 27365 PALMI ЭСНГ

4mv, täht, sünd. 7. V 1940. a. Suurtutermaal Keila raj.
Omanik: Lindre, Paide raj.
Eluskaal 5 a. 460 kg, välimik 71 p., klass I.
Toodang: 1945/46. a. II pg. 2634—107,9—4,1, söödakulutus 1966 sü.

E. Ulla H 22817
1940/41. a. 3418—140—4,1

I. Aadel H 3033
Ie. Nr. 115 H 16766
1937/38. a. 6654—260,5—3,91

175 — 27367 LEHIK ЭСНГ

2mv, täpp, sünd. 31. V 1943. a. Lindrel Paide raj.
Omanik: samas.
Eluskaal 3 a. 440 kg, välimik 80 p., klass I.
Toodang: 1945/46. a. I pg. 3053—108,4—3,55, söödakulutus 2182 sü.

E. Loore H 21527
1941/42. a. 3800—139,6—3,67

I. Zoogu H 3842
Ie. Alli H 14036
1936/37. a. 7622—298,2—3,91

177 — 27369 PILJU ƏCHF

4mv, täpp, sünd. 4. IX 1942. a. Tammel Paide raj.
Omanik: samas.
Eluskaal 4 a. 455 kg, välimik 75,5 p., klass I.
Toodang: 1945/46. a. II pg. 3607—153,6—4,27, söödakulutus 2344 sü.

E. Piiga H 23815
1941/42. a. 4321—181,5—4,2

I. Peer H 3956
Ie. Piiga H 23815
1941/42. a. 4321—181,5—4,2

179 — 27371 MARI ƏCHF

4mv, täht, sünd. 12. VIII 1943. a. Ollil Paide raj.
Omanik: samas.
Eluskaal 4 a. 456 kg, välimik 79 p., klass I.
Toodang: 1946/47. a. I pg. 2934—119,5—4,07, söödakulutus 2347 sü.

E. Mooni H 26331
1946/47. a. 4184—157,2—3,76

I. Peedu H 4214
Ie. Lehik H 20856
1939/40. a. 6249—212,5—3,4

181 — 27373 SAIMA ƏCHF

2mv, täht, sünd. 3. V 1944. a. Hansul Paide raj.
Omanik: Aedniku, Paide raj.
Eluskaal 2 a. 410 kg, välimik 70 p., klass I.
Toodang: 1946/47. a. I pg. 2298—102,5—4,46, söödakulutus 1720 sü.

E. Ulda H 22183
1942/43. a. 3613—136,8—3,79

I. Sass H 3951
Ie. Adamson H 19594
1939/40. a. 5738—252,6—4,42

183 — 27377 HELDE ƏCHF

5mv, täht, sünd. 3. VI 1942. a. Konnaugul Paide raj.
Omanik: samas.
Eluskaal 3 a. 483 kg, välimik 82 p., klass I.
Toodang: 1944/45. a. I pg. 2577—112—4,34, söödakulutus 2068 sü.

E. Aini HS 21368 IV pvk.
1938/39. a. 3593—139,8—3,89

I. Peedu H 3562
Ie. Briza H 21323
1938/39. a. 4244—172,6—4,07

185 — 27381 KAARI ƏCHF

M2v, päits, sünd. 6. I 1940. a. Andresel Paide raj.
Omanik: samas.
Eluskaal 4 a. 464 kg, välimik 71 p., klass I.
Toodang: 1944/45. a. II pg. 3443—144—3,98, söödakulutus 2252 sü.

E. Kirjak HS 21714 IV pvk.
1939/40. a. 3183—116,3—3,65

I. Tõnu H 3413
Ie. Ams H 16552
1938/39. a. 4155—156,2—3,76

187 — 27387 TOTTA ƏCHF

3mv, sünd. 5. V 1942. a. Teppanil Paide raj.
Omanik: samas.
Eluskaal 4 a. 460 kg, välimik 75 p., klass I.
Toodang: 1946/47. a. II pg. 2757—119,4—4,2, söödakulutus 1785 sü.

E. Priima III pvk.
1941/42. a. 4006—138,6—3,46
Ei. Tore H 2181
Ee. Armas HS 9378 II pvk.

I. Peedu H 3562
Ie. Briza H 21323
1938/39. a. 4244—172,6—4,07

189 — 27389 MEEDI ЭCHF

4mv, täht, sünd. 17. I 1943. a. Pärdil Paide raj.
Omanik: samas.
Eluskaal 4 a. 441 kg, välimik 79 p., klass I.
Toodang: 1946/47. a. I pg. 3379—112,2—3,33, söödakulutus 1891 sü.

E. Malle H 25819
1942/43. a. 3126—104,7—3,35

I. Peeter H 3761
Ie. Amanda H 21331
1939/40. a. 6039—228,6—3,78

---

191 — 27393 TÄRNI ЭCHF

2mv, täht, sünd. 28. VIII 1942. a. Koidul Paide raj.
Omanik: samas.
Eluskaal 3 a. 434 kg, välimik 75 p., klass I.
Toodang: 1945/46. a. I pg. 2806—96,8—4,2, söödakulutus 2073 sü.

E. Tähik HS 10193 IV pvk.
1938/39. a. 4778—200,6—4,18

I. Lex H 3846
Ie. Malva H 14166
1936/37. a. 6480—251,1—3,85

---

193 — 27397 RITA ЭCHF

2mv, täht, sünd. 5. VII 1941. a. Sepahansul Paide raj.
Omanik: Kullisoo, Paide raj.
Eluskaal 5 a. 554 kg, välimik 80 p., klass I.
Toodang: 1946/47. a. III pg. 3242—138,9—4,28, söödakulutus 2168 sü.

E. Naima H 21041
1938/39. a. 2959—124,3—4,2

I. Peeter H 3761
Ie. Amanda H 21331
1939/40. a. 6039—228,6—3,78

---

195 — 27399 TOOMIK ЭCHF

3mv, täht, sünd. 20. VI 1941. a. Saueaugul Paide raj.
Omanik: Kullisoo, Paide raj.
Eluskaal 6 a. 508 kg, välimik 74 p., klass I.
Toodang: 1945/46. a. II pg. 2987—113,4—3,8, söödakulutus 2224 sü.

E. Peta H 24619
1940/41. a. 2953—104,8—3,55

I. Pinnu H 3965
Ie. Nr. 127 H 14714
1934/35. a. 7271—275,1—3,78

---

197 — 27401 MARJA ЭCHF

5mv, täht, sünd. 30. VII 1943. a. Saueaugul Paide raj.
Omanik: samas.
Eluskaal 2 a. 6 k. 452 kg, välimik 74,5 p., klass I.
Toodang: 1946/47. a. I pg. 2631—98—3,72, söödakulutus 2145 sü.

E. Miia H 24621
1943/44. a. 3885—143,9—3,7

I. Peedu H 3566
Ie. Lulla H 17628-E
1937/38. a. 5034—216,5—4,3

---

199 — 27403 SILE ЭCHF

2mv, täht, sünd. 23. VI 1942. a. Roometil Paide raj.
Omanik: samas.
Eluskaal 3 a. 538 kg, välimik 80 p., klass I.
Toodang: 1945/46. a. I pg. 2980—121,4—4,07, söödakulutus 2129 sü.

E. Sili I H 18430
1940/41. a. 4138—179,8—4,35

I. Pinnu H 3965
Ie. Nr. 27 H 14714-E
1934/35. a. 7271—275,2—3,78

201 — 27409 MALDA ЭСНF

3mv, täht, sünd. 14. IV 1944. a. Hindrikujaanil Paide raj.
Omanik: samas.
Eluskaal 2 a. 6 k. 480 kg, välimik 79 p., klass eliit.
Toodang: 1946/47. a. I pg. 3827—151,5—3,98, söödakulutus 2318 sü.

E. Lille H 21509-E
1944/45. a. 4947—215,0—4,35

I. Pintu H 3841
Ie. Amanda Nr. 141 H 15128
1939/40. a. 7622—286,7—3,76

---

203 — 27411 LULLA ЭСНF

5mv, täht, sünd. 5. V 1941. a. Vakustel Paide raj.
Omanik: samas.
Eluskaal 2 a. 6 k. 415 kg, välimik 78 p., klass I.
Toodang: 1943/44. a. I pg. 2863—110,4—3,86, söödakulutus 2042 sü.

E. Mirdi H 23833
1943/44. a. 3172—125,3—3,95

I. Tommi
Ii. Toomas H 3211
Ie. Koma HS 21090 IV pvk.
1936/37. a. 4540—194,4—4,35

---

205 — 27413 MAISI ЭСНF

3mv, täht, sünd. 20. V 1943. a. Vakustel Paide raj.
Omanik: samas.
Eluskaal 3 a. 440 kg, välimik 78 p., klass I.
Toodang: 1946/47. a. I pg. 2288—97—4,22, söödakulutus 1596 sü.

E. Mirdi H 23833
1943/44. a. 3172—125,3—3,95

I. Lars H 3772
Ie. Kalla H 14164-E
1935/36. a. 5294—212,4—4,01

---

207 — 27415 ANU ЭСНF

3mv, täht, sünd. 27. III 1943. a. Jõealal Paide raj.
Omanik: samas.
Eluskaal 2 a. 6 k. 415 kg, välimik 78 p., klass I.
Toodang: 1945/46. a. I pg. 2523—111,3—4,41, söödakulutus 1718 sü.

E. Deesi HS 21092 IV pvk.
1940/41. a. 3487—156,8—4,48

I. Lars H 3772
Ii. Kalla H 14164-E
1935/36. a. 5294—212,4—4,01
Ie. Kalla Nr. 116 H 14164
1935/36. a. 5294—212,4—4,01

---

209 — 27421 VIIU ЭСНF

4mv, täht, sünd. 5. IX 1943. a. Kleemetil Paide raj.
Omanik: samas.
Eluskaal 3 a. 433 kg, välimik 77 p., klass I.
Toodang: 1946/47. a. I pg. 3097—108,8—3,51, söödakulutus 2071

E. Mirta H 26337
1938/39. a. 3538—132,5—3,74

I. Pintu H 3841
Ie. Amanda H 15128-E
1939/40. a. 7622—286,7—3,76

---

211 — 27423 MANDI ЭСНF

4mv, täht, sünd. 18. IV 1940. a. Maimal Paide raj.
Omanik: samas.
Eluskaal 5 a. 460 kg, välimik 70 p., klass I.
Toodang: 1944/45. a. II pg. 2473—108,2—4,38, söödakulutus 1760 sü.

E. Kaunik HS 10537 III pvk.
1939/40. a. 4114—150,8—3,67

I. Itter H 3752
Ie. Nr. 10 H 19050
1938/39 4825—181,9—3,77

213 — 27427 LEHVIK ЭСНF

3mv, täht, sünd. 6. VIII 1941. a. Muhul Pärnu raj.
Omanik: samas.
Mõõdud: 1947. a.: tk 126, sk 127, rk 132, rs 69, rl 41, ll¹ 53, ll² 51, ll³ 37, lp 54, kpk 157, kpr 168, rü 180, sü 18.
Eluskaal 6 a. 490 kg, välimik 84 p., klass I.
Toodang: 1944/45. a. II pg. 3441—143,4—4,17, söödakulutus 2012 sü.

E. Lauges H 22165-E
1940/41. a. 4429—189,0—4,27

I. Leo H 3660
Ie. Nr. 72 H 14370
1937/38. a. 6325—220,0—3,50

215 — 27429 LILLI ЭСНF

3mv, täht, sünd. 13. IV 1942. a. Savil Pärnu raj.
Omanik: samas.
Eluskaal 5 a. 523 kg, välimik 81 p., klass I.
Toodang: 1945/46. a. I pg. 2292—94,2—4,11, söödakulutus 1847 sü.

E. Talvi H 24523
1943/44. a. 4034—149,1—3,70

I. Leo H 3660
Ie. Nr. 72 H 14370-E
1937/38. a. 6325—220,3—3,50

217 — 27431 LONNI ЭСНF

2mv, täht, sünd. 10. I 1942. a. Savil Pärnu raj.
Omanik: samas.
Eluskaal 5 a. 559 kg, välimik 86,5 p., klass I.
Toodang: 1945/46. a. II pg. 3525—126,0—3,57, söödakulutus 1957 sü.

E. Lehti H 23247
1942/43. a. 5397—217,3—4,03

I. Leo H 3660
Ie. Nr. 72 H 14370
1937/38. a. 6325—220,3—3,50

219 — 27433 MAARA ЭСНF

M2v, täht, sünd. 1. VII 1942. a. Leeväljal Pärnu raj.
Omanik: samas.
Mõõdud: 1947. a.: tk 124, sk 124, rk 130, rs 68, rl 48, ll¹ 58, ll² 51, ll³ 37, lp 59, kpk 162, kpr 168, rü 184, sü 17.
Eluskaal 5 a. 495 kg, välimik 88 p., klass I.
Toodang: 1946/47. a. 3149—123,1—3,91, söödakulutus 2074 sü.

E. Nelli HS 24034 IV pvk.
1945/46. a. 3370—166,9—3,82

I. puhtatõuline Kuldlõvilt
Pärnu raj.

221 — 27435 KOIDIK ЭСНF

M2v, täht, sünd. 23. II 1944. a. Leeväljal Pärnu raj.
Omanik: samas.
Mõõdud: 1947. a.: tk 123, sk 123, rk 126, rs 68, rl 40, ll¹ 56, ll² 51, ll³ 35, lp 51, kpk 165, kpr 168, rü 174, sü 19.
Eluskaal 3 a. 447 kg, välimik 89 p., klass I.
Toodang: 1946/47. a. I pg. 2956—116,6—3,94, söödakulutus 1931 sü.

E. Mirdi HS 24032 III pvk.
1945/46. a. 3627—143,0—3,94

I. Villem, puhtatõuline
Audru sovh., Pärnu raj.

223 — 27437 TAIMI ЭСНF

M2v, täht, sünd. 24. XII 1941. a. Muhul Pärnu raj.
Omanik: samas.
Mõõdud 1947. a.: tk 128, sk 127, rk 130, rs 72, rl 37, ll¹ 55, ll² 50, ll³ 33, lp 52, kpk 165, kpr 172, rü 180, sü 19.
Eluskaal 6 a. 490 kg, välimik 82 p., klass I.
Toodang: 1946/47. a. III pg. 2878—134,4—4,67, söödakulutus 1905 sü.

E. Inna HS 9968 IV pvk.
1939/40. a. 5661—205,2—3,62

I. Leo H 3660
Ie. Nr. 72 H 14370-E
1937/38. a. 6325—220,3—3,50

225 — 27439 LILLES ЭСНF

3mv, täht, sünd. 1935. a. Nigulal Pärnu raj.
Omanik: samas.
Mõõdud: 1947. a.: tk 122, sk 120, rk 124, rs 70, rl 43, ll¹ 55, ll² 49, ll³ 33, lp 53, kpk 162, kpr 172, rü 182, sü 20.
Eluskaal 12 a. 500 kg, välimik 90,5 p., klass I.
Toodang: 1941/42. a.: IV pg. 3573—124,9—3,50, söödakulutus 2372 sü.

E. Lillik HS 10169 IV pvk.
1938/39. a. 3299—114,8—3,48

I. Valdek H 2477
Ie. Kertu HS 9147 IV pvk.
1935/36. a. 4732—175,5—3,67

---

227 — 27441 NUTI ЭСНF

5mv, täht, sünd. 9. II 1943. a. Tagaotsal Rapla raj.
Omanik: samas.
Mõõdud: 1948. a.: tk 134, sk 134, rk 137, rs 72, rl 40, ll¹ 52, ll² 47, ll³ 35, lp 53, kpk 156, kpr 168, rü 188, sü 19,5.
Eluskaal 5 a. 524 kg, välimik 76,5 p., klass I.
Toodang: 1946/47. a. II pg. 3377—133—3,94, söödakulutus 2251 sü.

E. Kaunik H 24455
1941/42. a. 3346—128,7—3,85

I. Villu
Ii. Pärt H 4004
Ie. Liidi H 26903

---

229 — 27443 MEESIK ЭСНF

Mv, täht, sünd. 10. XI 1944. a. Koidulal Harju raj.
Omanik: samas.
Mõõdud: 1948. a.: tk 134, sk 135, rk 139, rs 67, rl 44, ll¹ 53, ll² 46, ll³ 35, lp 48, kpk 152, kpr 160, rü 182, sü 20.
Eluskaal 3 a. 465 kg, välimik 78 p., klass I.
Toodang: 1947/48. a. I pg. 3054—135—4,42.

E. Tähik H 22518
1940/41. a. 5368—205,8—3,83

I. Noobel H 3980
Ie. Briza H 19494
1938/39. a. 4385—203,7—4,65

---

231 — 27445 SIRKA ЭСНF

2mv, täht, sünd. 26. IX 1941. a. Tammikul Rapla raj.
Omanik: samas.
Mõõdud: 1948. a.: tk 135, sk 135, rk 137, rs 73, rl 56, ll¹ 58, ll² 50, ll³ 39, lp 56, kpk 164, kpr 170, rü 198, sü 20.
Eluskaal 8 a. 585 kg, välimik 95 p., klass eliit-rekord.
Toodang: 1945/46. a. II pg. 4076—185,3—4,54, söödakulutus 3119.

E. Laine H 22755
1942/43. a. 3412—127—3,7

I. Aadu H 3520
Ie. Valli H 15104
1935/36. a. 4913—201—4,01

---

233 — 27447 PIIMIK ЭСНF

Mv, täht, sünd. 15. VII 1944. a. Tammikul Rapla raj.
Omanik: samas.
Mõõdud: 1948. a. tk 131, sk 130, rk 133, rs 69, rl 44, ll¹ 58, ll² 49, ll³ 34, lp 49, kpk 154, kpr 164, rü 190, sü 21.
Eluskaal 4 a. 519 kg, välimik 79 p., klass eliit.
Toodang: 1947/48. a. I pg. 3694—149,2—4,04.

E. Sirka ЭСНF 27445
1945/46. a. 4076—185,3—4,54

I. Miidu H 4369
Ie. Nr. 202 HS 9493 III pvk.
1940/41. a. 5492—217,8—3,97

235 — 27449 KATI ƏCHF

2mv, täht, sünd. 23. XI 1944. a. Liimukal Harju raj.
Omanik: samas.
Mõõdud: 1948. a.: tk 130, sk 131, rk 133, rs 66, rl 46, ll¹ 51, ll² 47, ll³ 36, lp 49, kpk 158,. kpr 164, rü 184, sü 19.
Eluskaal 4 a. 487 kg, välimik 78 p., klass I.
Toodang: 1947/48. a. I pg. 2540—106,1—4,17.

E. Saara H 20954
1944/45. a. 4688—218—4,7

I. Lantram H 4677
Ie. Nr. 115 H 16766
1936/37. a. 6461—269,4—4,17

237 — 27451 ARMAS ƏCHF

3mv, lauk, sünd. 4. III 1943. a. Kröösil Harju raj.
Omanik: samas.
Mõõdud: 1948. a.: tk 131, sk 133, rk 137, rs 71, rl 44, ll¹ 54, ll² 48, ll³ 38, lp 53, kpk 158 kpr 172, rü 190, sü 20.
Eluskaal 5 a. 544 kg, välimik 80,0 p., klass I.
Toodang: 1946/47. a. II pg. 3551—124—3,53, söödakulutus 1873 sü.

E. Selma H 23840
1945/46. a. 4949—189,5—3,84

I. Maksi H 4153
Ie. Saara H 20954
1944/45. a. 4688—218,2—4,65

239 — 27453 MALLI ƏCHF

2mv, sünd. 2. VIII 1944. a. Inglistel Rapla raj.
Omanik: samas.
Mõõdud: 1948. a.: tk 125, sk 126, rk 133, rs 65, rl 42, ll¹ 52, ll² 44, ll³ 35, lp 49, kpk 150, kpr 160, rü 180, sü 20.
Eluskaal 3 a. 456 kg, välimik 78,5 p., klass I.
Toodang: 1947/48. a. I pg. 2709—116,0—4,28.

E. Salli
Ei. Neegus H 2903
Ee. Reeli H 17246

I. Prints H 4381
Ie. Eliita H 19496
1939/40. a. 6026—238,3—3,95

241 — 27455 ELLIK ƏCHF

3mv, täht, sünd. 21. III 1945. a. Telliskivil Paide raj.
Omanik: kolhoos Õiguse Võit, Paide raj.
Mõõdud: 1948. a.: tk 136, sk 135, rk 141, rs 68, rl 43, ll¹ 56, ll² 49, ll³ 36, lp 51, kpk 158, kpr 168, rü 186, sü 19.
Eluskaal 3 a. 509 kg, välimik 86 p., klass eliit.
Toodang: 1947/48. a. I pg. 3636—143,7—3,9, söödakulutus 2775 sü.

E. Esmik H 18462
1940/41. a. 5478—217—4,0

I. Peeter H 4403
Ie. Lillik HS 21322 IV pvk.
1940/41. a. 4477—179,7—4,02

243 — 27457 LEEDI ƏCHF

4mv, täht, sünd. 2. XI 1940. a. Juhanil Türi raj.
Omanik: samas.
Mõõdud 1948. a.: tk 138, sk 138, rk 138, rs 68, rl 44, ll¹ 54, ll² 45, ll³ 36, lp 53, kpk 158, rü 190, sü 18.
Eluskaal 7 a. 534 kg, välimik 77,5 p., klass I.
Toodang: 1947/48. a. IV pg. 3034—129,7—4,26 söödakulutus 2202 sü.

E. Mirdi
Ei. Känd H 2185
Ee. Nr. 640 H 17886
1938/39. a. 3993—151—3,8

I. Lux II H 3762
Ie. Liisi H 16222
1936/37. a. 4690—179—3,6

245 — 27459 NELLIK ЭСНF

4mv, täht, sünd. 10. IV 1945. a. Kärmul Harju raj.
Omanik: samas.
Mõõdud 1948. a.: tk 132, sk 133, rk 135, rs 65, rl 40, ll¹ 51, ll² 44, ll³ 35, lp 45, kpk 146, kpr 156, rü 180, sü 19.
Eluskaal 3 a. 446 kg, välimik 75,5 p., klass I.
Toodang: 1947/48. a. I pg. 2751—97,1—3,53 söödakulutus 1610 sü.

E. Palmi H 26601
1940/41. a. 4207—149,6—3,56

I. Lindi H 4499
Ie. Lalli H 23151
1940/41. a. 4904—208,7—4,26

---

247 — 27461 ARMAS ЭСНF

Mv, täht, sünd. 19. XI 1943. a. Ületeel Harju raj.
Omanik: samas.
Mõõdud 1948. a.: tk 128, sk 128, rk 132, rs 67, rl 43, ll¹ 50, ll² 43, ll³ 48, kpk 152, kpr 162, rü 180, sü 19.
Eluskaal 5 a. 464 kg, välimik 77,5 p., klass I.
Toodang: 1947/48. a. II pg. 2969—111,3—3,75 söödakulutus 1896 sü.

E. Armas H 19176
1937/38. a. II pg. 7330—284—3,9

I. Pärt H 2505
Ie. Boukje XIX 88951
1935/36. a. 5233—213—4,1

---

249 — 27463 MOONIK ЭСНF

Mv, täht, sünd. 31. III 1944 a. Vainol Harju raj.
Omanik: samas.
Mõõdud 1948. a.: tk 132, sk 132, rk 135, rs 70, rl 44, ll¹ 54, ll² 47, ll³ 36, lp 52, kpk 152, kpr 172, rü 190, sü 20.
Eluskaal 4 a. 544 kg, välimik 89,5 p., klass I.
Toodang: 1946/47. a. I pg. 2895—115,6—3,99 söödakulutus 1974 sü.

E. Maret H 23307
1940/41. a. 3992—169—4,2

I. Prints H 4278
Ie. Ollik H 19762
1940/41. a. 5925—206,8—3,49

---

251 — 27465 SAALE ЭСНF

4mv, täht, sünd. 28. V 1944. a. Vareksel Harju raj.
Omanik: samas.
Mõõdud 1948. a.: tk 136, sk 136, rk 141, rs 71, rl 46, ll¹ 52, ll² 45, ll³ 36, lp 52, kpk 158, kpr 170, rü 192, sü 20.
Eluskaal 4 a. 549 kg, välimik 79 p., klass I.
Toodang: 1946/47. a.: I pg. 3243—110,8—3,42, söödakulutus 2021 sü.

E. Senni H 20994
1940/41. a. 5444—188—3,5

I. Prints H 4278
Ie. Ollik H 19762
1940/41. a. 5925—206,8—3,49

---

253 — 27467 PILLE ЭСНF

4mv, täht, sünd. 6. X 1944. a. Vareksel Harju raj.
Omanik: Mutil Harju raj.
Mõõdud 1948. a.: tk 131, sk 129, rk 135, rs 66, rl 42, ll¹ 51, ll² 45, ll³ 35, lp 50, kpk 162, kpr 172, rü 180, sü 20.
Eluskaal 4 a. 491 kg, välimik 74,5 p., klass I.
Toodang: 1947/48. a.: II pg. 3765—146,6—3,89.

E. Lehik H 26013
1942/43. a. 1776—85,4—4,81

I. Prints H 4278
Ie. Ollik H 19762
1940/41. a. 5925—206,8—3,49

255 — 27469 MAASI ƏCHF

4mv, täht, sünd. 20. VIII 1940. a. Tiitsol Harju raj.
Omanik: samas.
Mõõdud 1947. a.: tk 136, sk 130, rk 140, rs 73, rl 56, ll¹ 48, ll² 45, ll³ 37, lp 56, kpk 156, kpr 166, rü 184, sü 18,5.
Eluskaal 7 a. 494 kg, välimik 77 p., klass eliit.
Toodang: 1943/44. a. I pg. 3330—135,7—4,05, söödakulutus 2362 sü.
1944/45. a. II pg. 4160—161,8—3,89, „ 2403 „
1945/47. a. III pg. 3702—138,8—3,99, „ 2153 „

E. Muti III pvk.

I. Neegus H 3011
Ie. Päitsik H 19170
1936/37. a. 3460—139,2—4,02

257 — 27471 TÄHIK ƏCHF

4mv, lauk, sünd. 4. II 1944. a. Tiitsol Harju raj.
Omanik: samas.
Mõõdud: 1947. a.: tk 130, sk 130, rk 136, rs 70, rl 45, ll¹ 53, ll² 49, ll³ 35, lp 51, kpk 156, kpr 166, rü 176, sü 18,5.
Eluskaal 3 a. 452 kg, välimik 81 p., klass eliit.
Toodang: 1946/47. a.: I pg. 3335—134,0—4,02, söödakulutus 1957 sü.

E. Kiti ƏCHFM 24764
1946/47. a. 4338—174,7—4,03

I. Jüri H 3711
Ie. Nr. 157 HS 10358 IV pvk.
1938/39. a. 5592—221,3—3,96

259 — 27473 MAIU ƏCHF

3mv, lauk, sünd. 23. V 1941. a. Uuemõisal Keila raj.
Omanik: Peetri, Keila raj.
Mõõdud: 1947. a.: tk 129, sk 130, rk 135, rs 71, rl 48, ll¹ 53, ll² 46, ll³ 33, lp 52, kpk 153, kpr 168, rü 182, sü 17.
Eluskaal 6 a. 491 kg, välimik 80 p., klass I.
Toodang: 1946/47. a. IV pg. 3404—124,7—3,66, söödakulutus 2212 sü.

E. Lully H 15182
1937/38. a. 5006—171,2—3,42

I. Bennet H 3705
Ie. Kahelauguga Nr. 127 H 14714-E
1934/35. a. 7271—275,2—3,78

261 — 27475 ULVI ƏCHF

4mv, täht, sünd. 12. XI 1942. a. Nurmeniidul Harju raj.
Omanik: Välja, Harju raj.
Mõõdud: 1948. a.: tk 142, sk 144, rk 145, rs 70, rl 46, ll¹ 52, ll² 46, ll³ 31, lp 48, kpk 165, kpr 166, rü 188, sü 17.
Eluskaal 5 a. 517 kg, välimik 73 p., klass I.
Toodang: 1945/46. a. I pg. 2685—104,8—3,90, söödakulutus 2488 sü.

E. Ulvi H 19486
1940/41. a. 3551—138,5—3,90

I. Törrek H 3586
Ie. Vilhelmine Adamson Nr. 180
H 17850-E
1938/39. a. 5449—222,5—4,08

263 — 27477 TINNI ƏCHF

5mv, täpp, sünd. 15. III 1943. a. Nõmmel Rapla raj.
Omanik: samas.
Mõõdud: 1948. a.: tk 126, sk 125, rk 130, rs 67, rl 40, ll¹ 46, ll² 44, ll³ 33, lp 49, kpk 156, kpr 168, rü 182, sü 19.
Eluskaal 5 a. 491 kg, välimik 77 p., klass I.
Toodang: 1946/47. a. I pg. 3627—128,0—3,53.

E. Totti
1942/43. a. 4581—170,9—3,73
Ei. Kabelli H 2637
Ee. Topsi
Eei. Vottele H 1633
Eee. Irve HS 7940 IV pvk.

I. Pärt H 3824
Ie. Arma H 19176-E
1937/38. a. 7330—283,7—3,87

265 — 27479 TAANI ЭСНF

2mv, täht, sünd. 29 II 1944. a. Nõmmel Rapla raj.
Omanik: samas.
Mõõdud: 1948. a.: tk 127, sk 128, rk 131, rs 65, rl 46, ll¹ 54, ll² 46, ll³ 35, lp 50, kpk 154, kpr 162, rü 184, sü 19.
Eluskaal 4 a. 482 kg, välimik 83 p. klass I.
Toodang: 1947/48. a. I pg. 2939—109,9—3,74.

E. Topsi
1943/44. a. 4460—172,8—3,87
Ei. Vottele H 1633
Ee. Irve HS 7940 IV pvk.

I. Pärt H 3824
Ie. Arma H 19176-E
1937/38. a. 7330—283,7—3,87

---

267 — 27481 KREETE ЭСНF

3mv, lauk, sünd. 24. V 1944. a. Uuetoal Rapla raj.
Omanik: samas.
Mõõdud: 1948. a.: tk 128, sk 128, rk 131, rs 68, rl 41, ll¹ 44, ll² 41, ll³ 32, lp 45, kpk 140, kpr 158, rü 180, sü 18,5.
Eluskaal 4 a. 450 kg, välimik 73 p., klass I.
Toodang: 1946/47. a. I pg. 2352—101,5—4,32, söödakulutus 1887 sü.

E. Miia HS 23878 III pvk.
1943/44. a. 3118—122,4—3,93

I. Pärt H 4378
Ie. Pille HS 21980 III pvk.
1940/41. a. 4173—172,0—4,12

---

269 — 27483 LEMMIK ЭСНF

5mv, sünd. 16. XII 1942. a. Loo abimaj. Harju raj.
Omanik: samas.
Mõõdud: 1948. a.: tk 121, sk 122, rk 124, rs 66, rl 46, ll¹ 48, ll² 43, ll³ 31, lp 46, kpk 164, kpr 168, rü 188, sü 20.
Eluskaal 6 a. 524 kg, välimik 89,5 p., klass I.
Toodang: 1947/48. a. III pg. 3817—135,6—3,55, söödakulutus 2387 sü.

E. Lillu H 20394
1940/41. a. 4750—173,2—3,68

I. Peedu H 3814
Ie. Heti H 22229-E
1939/40. a. 5357—225—4,21

---

271 — 27485 PILLE ЭСНF

4mv, täht, sünd. 29. II 1944. a. Loo abimaj. Harju raj.
Omanik: samas.
Mõõdud: 1948. a.: tk 125, sk 123, rk 130, rs 64, rl 40, ll¹ 49, ll² 44, ll³ 33, lp 50, kpk 149, kpr 162, rü 182, sü 18,5.
Eluskaal 3 a. 5 k. 482 kg, välimik 75,5 p., klass eliit.
Toodang: 1947/48. a. II pg. 4340—144,8—3,34, söödakulutus 2191 sü.

E. Pillu HS 10920 IV pvk.
1946/47. a. 5518—175,3—3,18

I. Peedu H 3814
Ie. Heti H 22229-E
1939/40. a. 5357—225,4—4,2

---

273 — 27487 VIMMA ЭСНF

4mv, täht, sünd. 7. VII 1943. a. Loo abimaj. Harju raj.
Omanik: samas.
Mõõdud: 1948. a.: tk 120, sk 122, rk 124, rs 67, rl 42, ll¹ 50, ll² 44, ll³ 35, lp 46, kpk 164, kpr 170, rü 188, sü 20.
Eluskaal 5 a. 529 kg, välimik 81,5 p., klass I.
Toodang: 1946/47 a. I pg. 2566—97,3—3,79, söödakulutus 2215 sü.

E. Viiu HS 9765 IV pvk.
1940/41. a. 5968—204,1—3,42

I. Peedu H 3814
Ie. Heti H 22229-E
1939/40. a. 5357—225,4—4,21

275 — 27489 VUTT ЭСНF

3mv, täht, sünd. 6. II 1943. a. Loo abimaj. Harju raj.
Omanik: samas.
Mõõdud: 1948. a.: tk 126, sk 127, rk 132, rs 71, rl 43, II^1 56, II^2 47, II^3 36, lp 53, kpk 157, kpr 168, rü 186, sü 19,5.
Eluskaal 5 a. 509 kg, välimik 83 p., klass eliit.
Toodang: 1946/47. a. II pg. 4731—172,0—3,64, söödakulutus 2992 sü.

E. Vurr H 25677
1946/47. a. 4775—165,6—3,47

I. Peedu H 3814
Ie. Heti H 22229-E
1939/40 5357—225,4—4,21

---

277 — 27491 PÜHIK ЭСНF

3mv, sünd. 20 X 1944. a. Loo abimaj. Harju raj.
Omanik: samas.
Mõõdud: 1948. a.: tk 128, sk 129, rk 134, rs 65, rl 43, II^1 54, II^2 44, II^3 35, lp 47, kpk 152, kpr 162, rü 180, sü 19.
Eluskaal 4 a. 464 kg, välimik 73,5 p., klass eliit.
Toodang: 1947/48. a. I pg. 2938—137,1—4,67, söödakulutus 2004 sü.

E. Palmik H 24911
1946/47. a. 4467—156,0—3,49

I. Peedu H 3814
Ie. Heti H 22229-E
1939/40. a. 5357—225,4—4,21

---

279 — 27493 KIRJAK ЭСНF

Mv, täht, sünd. 16. dets. 1944. a. Põlluotsal Harju raj.
Omanik: Tiitsul Harju raj.
Mõõdud: 1948. a.: tk 133, sk 133, rk 134, rs 70, rl 39, II^1 52, II^2 50, II^3 37, lp 50, kpk 149, kpr 164, rü 176, sü 18.
Eluskaal 4 a. 465 kg, välimik 79,5 p., klass I.
Toodang: 1947/48. a. I pg. 2949—113,1—3,84, söödakulutus 1940 sü.

E. Silli H 26485
1944/45. a. 3549—126,6—3,57

I. Prints H 4427
Ie. Trilbi
Iei. Roland H 1053-E
Iee. Trilbi H 12578

---

281 — 27495 Nr. 101 ЭСНF

4mv, täht, sünd. 23. XII 1943. a. Otil Harju raj.
Omanik: Kehra sovh. Kose raj.
Mõõdud: 1948. a.: tk 132, sk 134, rk 141, rs 73, rl 50, II^1 54, II^2 52, II^3 40, lp 56, kpk 165, kpr 180, rü 194, sü 19.
Eluskaal 5 a. 594 kg, välimik 80 p., klass I.
Toodang: 1947/48. a. I pg. 3135—118,4—3,78, söödakulutus 2980 sü.

E. Saju H 24953
1941/42. a. 4800—187,3—3,82

I. Vahur H 3804
Ie. Tata H 13358
1936/37. a. 6191—217—3,51

---

283 — 27497 Nr. 36 ЭСНF

2mv, täht, sünd. 5. XI 1944. a. Tähtvere Katsebaasis Tartu raj.
Omanik: samas.
Mõõdud: 1948. a.: tk 129, sk 133, rk 135, rs 58, rl 42, II^1 52, II^2 49, II^3 38, lp 52, kpk 152, kpr 172, rü 180, sü 18.
Eluskaal 4 a. 491 kg, väljimik 79 p., klass I.
Toodang: 1947/48. a.: II pg. 3171—123,1—3,88, söödakulutus 2434 sü.

E. Nr. 324 HS 23510 III pvk.
1942/43. a. 4598—135,5—2,95

I. Lurich H 4026
Ie. Amanda H 20426
1938/39. a. 5669—232,6—4,10

285 — 27499 EESIK ЭСНF

3mv, täht, sünd. 18. II 1944. a. Tori Hobusekasvatuse Teadusliku Uurimise Instituudi maj. Vändra raj.
Omanik: samas.
Mõõdud: 1948. a.: tk 131, sk 133, rk 135, rs 74, rl 49, ll^1 56, ll^2 53, ll^3 39, lp 56, kpk 163, kpr 174, rü 196, sü 19,5.
Eluskaal 4 a. 587 kg, välimik 80 p., klass I.
Toodang: 1947/48. a. II pg. 3179—118,3—3,72, söödakulutus 2114 sü.

E. Elts H 20228
1941/42. a. 6429—227,1—3,53

I. Lell H 4049
Ie. Adoka H 21089
1939/40. a. 4862—216,4—4,45

287 — 27501 ROOSA ЭСНF

3mv, täht, sünd. 3. IX 1942. a. Matsil Harju raj.
Omanik: samas.
Mõõdud: 1948. a.: tk 124, sk 123, rk 123, rs 67, rl 45, ll^1 55, ll^2 48, ll^3 37, lp 48 kpk 158, kpr 160, rü 190, sü 18.
Eluskaal 5 a. 506 kg, välimik 88 p., klass eliit.
Toodang: 1946/48 a. II pg. 4169—168,0—4,03, söödakulutus 2750 sü.

E. Ulla H 24463
1941/42. a. 4220—181,0—4,29

I. Orland H 4006
Ie. Nr. 229 H 21749
1939/40. a. 4604—174,8—3,80

289 — 27503 VALLIK ЭСНF

M2v, lauk, sünd. 26. VIII 1941. a. Matsil Harju raj.
Omanik: samas.
Mõõdud: 1948. a.: tk 127, sk 125, rk 129, rs 70, rl 45, ll^1 53, ll^2 49, ll^3 40, lp 49, kpk 160, kpr 169, rü 196, sü 19.
Eluskaal 6 a. 574 kg, välimik 86 p., klass I.
Toodang: 1945/46. a. II pg. 2624—109,7—4,18, söödakulutus 2146 sü.
1946/47. a. III pg. 4006—164,9—4,12, „ 2877 „

E. Effi H 22311
1940/41. a. 6818—254,8—3,74

I. Albert H 2731
Ie. Nr. 97 H 14670
1938/39. a. 7216—264,3—3,66

291 — 27505 MAI ЭСНF

4mv, täht, sünd. 1. V 1943. a. Allikal Harju raj.
Omanik: samas.
Mõõdud: 1948. a.: tk 137, sk 137, rk 141, rs 68, rl 46, ll^1 43, ll^2 41, ll^3 38, lp 46, kpk 162, kpr 170, rü 196, sü 20.
Eluskaal 7 a. 574 kg, välimik 93 p., klass I.
Toodang: 1946/47. a. 3750—137,0—3,65, söödakulutus 2603 sü.

E. Suvik H 20302-E
1939/40. a. 6766—274—4,1

I. Mihkel H 3947
Ie. Kaunike
1939/40. a. 3563—141,3—3,97
Iei. Albert H 2731
Iee. Maara H 17290

293 — 27507 MALLI ЭСНF

4mv, täht, sünd. 12. IV 1940. a. Pihlakal Harju raj.
Omanik: samas.
Mõõdud: 1948. a.: tk 128, sk 128, rk 133, rs 67, rl 40, ll^1 54, ll^2 50, ll^3 34, lp 49, kpk 156, kpr 166, rü 182, sü 19.
Eluskaal 8 a. 482 kg, välimik 77,5 p., klass I.
Toodang: 1945/46. a. III pg. 4158—167,5—4,03, söödakulutus 2383 sü.
1946/47. a. IV pg. 3797—147,5—3,88, „ 2331 „

E. Maia HS 10311 III pvk.
1938/39. a. 7237—278,0—3,84

I. Tõll H 3357
Ie. Milvi H 17830
1937/38. a. 5739—219,9—3,82

295 — 27509 MAASI ƏCHF

3mv, täht, sünd. 10. IV 1943. a. Pihlakal Harju raj.
Omanik: samas.
Mõõdud: 1948. a.: tk 123, sk 134, rk 135, rs 67, rl 46, ll¹ 51, ll² 46, ll³ 36, lp 50, kpk 160, kpr 166, rü 186, sü 19.
Eluskaal 5 a. 504 kg, välimik 86,5 p., klass I.
Toodang: 1945/46. a. I pg. 2387—116,6—4,88, söödakulutus 2018 sü.
1946/47. a. II pg. 2488—100,7—4,05, „ 2091 „

E. Mirdi H 10312
1938/39. a. 6809—269,7—3,96

I. Rui H 3601
Ie. Nr. 154 H 17612
1938/39. a. 4583—176,6—3,85

---

297 — 27511 TULVIK ƏCHF

3mv, täht, sünd. 19. VIII 1942. a. Papil Harju raj.
Omanik: Rahva Võidu kolh. Harju raj.
Mõõdud 1948. a.: tk 131, sk 133, rk 133, rs 63, rl 42, ll¹ 51, ll² 50, ll³ 38, lp 53, kpk 162, kpr 168, rü 178, sü 19.
Eluskaal 6 a. 468 kg, välimik 78,5 p., klass I.
Toodang: 1946/47. a. II pg. 3777—137,7—3,64, söödakulutus 2558 sü.

E. Suvik HS 23822 IV pvk.
1941/42. a. 2788—107,0—3,83

I. Võlu H 4120
Ie. Jutik H 17280
1939/40. a. 6130—259,8—4,24

---

299 — 27513 NÕLVIK ƏCHF

2mv, täht, sünd. 30. XI 1943. a. Papil Harju raj.
Omanik: Kolhoos Rahva Võit, Harju raj.
Mõõdud: 1948. a.: tk 133, sk 133, rk 134, rs 70, rl 41, ll¹ 53, ll² 48, ll³ 36, lp 50, kpk 160, kpr 168, rü 180, sü 19.
Eluskaal 5 a. 481 kg, välimik 79 p., klass I.
Toodang: 1946/47. a. I pg. 3551—129,0—3,63, söödakulutus 2096 sü.

E. Talvik H 26033
1942/43. a. 3539—133,3—3,74

I. Võlu H 4120
Ie. Jutik H 17280
1939/40 6130—259,8—4,24

---

301 — 27515 NURMIK ƏCHF

M2v, täht, sünd. 12. XII 1942. a. Papil Harju raj.
Omanik: Rahva Võidu kolh. Harju raj.
Mõõdud 1948. a.: tk 130, sk 131, rk 133, rs 69, rl 45, ll¹ 52, ll² 45, ll³ 36, lp 53, kpk 160, kpr 170, rü 188, sü 19.
Eluskaal 6 a. 529 kg, välimik 78,5 p., klass I.
Toodang: 1945/46. a. I pg. 2410—89,3—3,71, söödakulutus 1679 sü.
1946/47. a. II pg. 3109—119,9—3,86, „ 2530 „

E. Talvik H 26033
1942/43. a. 3539—133,3—3,74

I. Võlu H 4120
Ie. Jutik H 17280
1939/40. a. 6130—259,8—4,24

---

303 — 27517 MEEDI ƏCHF

3mv, täht, sünd. 31. III 1944. a. Kangrul Harju raj.
Omanik: Rahva Võidu kolh. Harju raj.
Mõõdud 1948. a.: tk 128, sk 129, rk 130, rs 67, rl 43, ll¹ 47, ll² 42, ll³ 32, lp 48, kpk 154, kpr 162, rü 178, sü 18.
Eluskaal 4 a. 485 kg, välimik 83,5 p., klass eliit.
Toodang: 1946/47. a. I pg. 3702—140,4—3,79, söödakulutus 2353 sü.

E. Aima HS 9816 III pvk.
1936/37. a. 6187—232,4—3,76

I. Võlu H 4120
Ie. Jutik H 17280
1939/40. a. 6130—259,8—4,24

305 — 27519 VIIRA ƏCHF

3mv, täht, sünd. 28. V 1943. a. Mikuril Rapla raj. Harjumaal.
Omanik: samas.
Mõõdud 1948. a.: tk 135, sk 134, rk 138, rs 72, rl 43, ll¹ 48, ll² 38, ll³ 52, lp 50, kpk 180, kpr 180, rü 194, sü 20.
Eluskaal 5 a. 544 kg, välimik 85,5 p., klass I.
Toodang: 1946/47. a. I pg. 2633—98,9—3,76, söödakulutus 1944 sü.

E. Valli H 23915
1944/45. a. 4089—150,1—3,67

I. Neegus H 3742
Ie. Nr. 112 H 16760-E
1938/39. a. 6317—265,5—4,20

---

307 — 27521 ETTI ƏCHF

3mv, täht, sünd. 26. VI 1942. a. Uustalul Harju raj.
Omanik: samas.
Mõõdud 1948. a.: tk 131, sk 132, rk 134, rs 70, rl 44, ll¹ 52, ll² 46, ll³ 32, lp 48, kpk 156, kpr 178, rü 184, sü 20.
Eluskaal 6 a. 528 kg, välimik 77,5 p., klass I.
Toodang: 1945/46. a. II pg. 2605—118,9—4,56, söödakulutus 2320 sü.

E. Esta H 20326
1940/41. a. 5416—230,2—4,25

I. Rui H 3601
Ie. Nr. 154 H 17612
1938/39. a. 4583—176,6—3,85

---

309 — 27523 Nr. 298 ƏCHF

Mv, täht, sünd. 23. VI 1942. a. Viisu sovh. Paide raj.
Omanik: samas.
Mõõdud 1948. a.: tk 134, sk 134, rk 135, rs 72, rl 46, ll¹ 53, ll² 49, ll³ 36, lp 51, kpk 158, kpr 172, rü 198, sü 20.
Eluskaal 6 a. 595 kg, välimik 86 p., klass I.
Toodang: 1946/47. a. III pg. 3458—122,3—3,54, söödakulutus 2639 sü.

E. Nr. 199 H 19596
1939/40. a. 5574—221,5—3,97

I. Bill H 3225
Ie. Adamson H 17862
1936/37. a. 6110—242,3—3,97

---

311 — 27525 Nr. 297 ƏCHF

3mv, täht, sünd. 30. VI 1943. a. Viisu sovh. Paide raj.
Omanik: samas.
Mõõdud 1948. a.: tk 136, sk 134, rk 134, rs 73, rl 46, ll¹ 55, ll² 50, ll³ 34, lp 55, kpk 164, kpr 174, rü 186, sü 21.
Eluskaal 4 a. 526 kg, välimik 79,5 p., klass I.
Toodang: 1946/47. a. II pg. 2930—117,9—4,02, söödakulutus 2570 sü.

E. Hexe H 17844
1939/40. a. 7155—277,8—3,88

I. Bill H 3225
Ie. Adamson H 17862
1936/37. a. 6110—242,3—3,97

---

313 — 27527 Nr. 73 ƏCHF

Mv, täht, sünd. 15. V 1943. a. Saida sovh. Keila raj.
Omanik: samas.
Mõõdud 1948. a.: tk 131, sk 131, rk 134, rs 68, rl 44, ll¹ 52, ll² 46, ll³ 35, lp 51, kpk 165, kpr 172, rü 188, sü 20.
Eluskaal 5 a. 539 kg, välimik 82,5 p., klass eliit.
Toodang: 1947/48. a. III pg. 5262—200,5—3,80, söödakulutus 3493 sü.

E. Nr. 28 H 25303
1942/43. a. 1891—67,8—3,59

I. Sven H 4144
Ie. Molly H 15680
1937/38. a. 6333—241,5—3,81

315 — 27529 RINNE ЭСНF

3mv, täht, sünd. 20. V 1945. a. Lainelal Keila raj.
Omanik: samas.
Mõõdud 1948. a.: tk 128, sk 128, rk 133, rs 68, rl 42, ll¹ 52, ll² 46, ll³ 35, lp 50, kpk 156, kpr 166, rü 184, sü 20.
Eluskaal 3 a. 494 kg, välimik 80 p., klass I.
Toodang: 1947/48. a. I pg. 3545—133,1—3,76, söödakulutus 2900 sü.

E. Nastja H 26481

I. Niigo H 4367
Ie. Valli H 21811
1940/41. a. 4180—172,8—4,13

317 — 27531 Nr. 75 ЭСНF

4mv, täpp, sünd. 28. II 1943. a. Saida sovh. Keila raj.
Omanik: samas.
Mõõdud 1948. a.: tk 127, sk 127, rk 129, rs 69, rl 47, ll¹ 53, ll², 46, ll³ 36, lp 50, kpk 159, kpr 162, rü 190, sü 19.
Eluskaal 5 a. 514 kg, välimik 84 p., klass I.
Toodang: 1947/48. a. II pg. 3319—120,2—3,62, söödakulutus 3100 sü.

E. Nr. 10 H 21849
1945/46. a. 4490—183,3—4,08

I. Sven H 4144
Ie. Molly H 15680
1937/38. a. 6333—241,3—3,81

319 — 27533 KULLA ЭСНF

3mv, täht, sünd. 28. I 1945. a. Tori Hobusekasvatuse Teadusliku Uurimise Instituudi maj. Vändra raj.
Omanik: samas.
Mõõdud 1948. a.: tk 127, sk 130, rk 133, rs 68, rl 42, ll¹ 54, ll² 49, ll³ 38, lp 52, kpk 154, kpr 164, rü 182, sü 18.
Eluskaal 3 a. 478 kg, välimik 76,5 p., klass I.
Toodang: 1947/48. a. I pg. 2471—103,4—4,18, söödakulutus 2128 sü.

E. Kai H 21009
1940/41. a. 4119—150,3—3,65

I. Lell H 4049
Ie. Adoksa II H 21089
1939/40. a. 4862—216,4—4,45

321 — 27535 KILK ЭСНF

Mv, sünd. 19. VI 1944. a. ENSV Teaduste Akadeemia Loomakasvatuse ja Veterinaaria Instituudi Vändra katsejaamas Vändra raj.
Omanik: samas.
Mõõdud 1948. a.: tk 128, sk 126, rk 130, rs 70, rl 45, ll¹ 54, ll² 54, ll³ 31, lp 51, kpk 152, kpr 162, rü 186, sü 19.
Eluskaal 3 a. 10 k. 491 kg, välimik 82 p., klass eliit.
Toodang: 1947/48. a. II pg. 5036—207,5—4,12, söödakulutus 3577 sü.

E. Kitti H 20244
1940/41. a. 7000—267,0—3,81

I. Lindberg H 2363-E
Ie. Ceres XLII
1935. a. 5940—251,9—4,24

323 — 27537 LULLI ЭСНF

Mv, sünd. 29. IV 1944. a. ENSV Teaduste Akadeemia Loomakasvatuse ja Veterinaaria Instituudi Vändra katsejaamas Vändra raj.
Omanik: samas.
Mõõdud 1948. a.: tk 124, sk 124, rk 129, rs 67, rl 41, ll¹ 54, ll² 50, ll³ 35, lp 48, kpk 146, kpr 162, rü 181, sü 20,5.
Eluskaal 4 a. 468 kg, välimik 82 p., klass eliit.
Toodang: 1947/48. a. II pg. 3985—165,4—4,15, söödakulutus 3127 sü.

E. Laine H 25621
1943/44. a. II pg.
2744—106,3—3,87

I. Lindberg H 2363-E
Ie. Ceres XLII
1935. a. 5940—251,9—4,24

325 — 27539 KAALI ЭСНF

3mv, lauk, sünd. 29. I 1944. a. Uustalul Türi raj.
Omanik: samas.
Mõõdud 1948. a.: tk 132, sk 133, rk 134, rs 70, rl 45, ll¹ 52, ll² 46, ll³ 34, lp 55, kpk 153, kpr 164, rü 180, sü 19.
Eluskaal 4 a. 468 kg, välimik 77,5 p., klass I.
Toodang: 1947/48. a. II pg. 3146—117,4—3,73, söödakulutus 2310 sü.

E. Kanne H 25403
1942/43. a. 4444—161,8—3,64

I. Lord H 3960
Ie. Nr. 227 H 22199
1940/41. a. 5707—234,5—4,11

327 — 27541 LEHIK ЭСНF

Mv, sünd. 13. II 1945. a. ENSV Teaduste Akadeemia Loomakasvatuse ja Veterinaaria Instituudi Vändra katsejaamas.
Omanik: samas.
Mõõdud 1948. a.: tk 130, sk 131, rk 134, rs 70, rl 45, ll¹ 53, ll² 46, ll³ 35, lp 50, kpk 144, kpr 160, rü. 186, sü 19,3.
Eluskaal 3 a. 6 k. 483 kg, välimik 85 p., klass eliit.
Toodang: 1947/48. a. I pg. 3726—150,1—4,03, söödakulutus 2343 sü.

E. Lagle H 24591
1945/46. a. 3739—157,9—4,22

I. Atleet H 4042
Ie. Anna II H 19006-E
1940/41. a. 6868—316,0—4,60

329 — 27543 NABE ЭСНF

Mv, sünd. 13. II 1945. a. ENSV Teaduste Akadeemia Loomakasvatuse ja Veterinaaria Instituudi Vändra katsejaamas.
Omanik: samas.
Mõõdud 1948. a.: tk. 121, sk 123, rk 125, rs 66, rl 40, ll¹ 53, ll² 50, ll³ 39, lp 49, kpk 140, kpr 154, rü 174, sü 19.
Eluskaal 3 a. 6 k. 410 kg, välimik 81,5 p., klass eliit.
Toodang: 1947/48. a. I pg. 3460—147,6—4,27, söödakulutus 2427 sü.

E. Naaskel H 23149-E
1940/41. a. II pg.
5168—204,5—3,96

I. Lindberg H 2363
Ie. Ceres XLII
1935. a. 5940—251,9—4,24

331 — 27545 ALDU ЭСНF

Mv, sünd. 9. IV 1944. a. ENSV Teaduste Akadeemia Loomakasvatuse ja Veterinaaria Instituudi Vändra katsejaamas.
Omanik: samas.
Mõõdud 1948. a.: tk 130, sk 131, rk 131, rs 73, rl 43, ll¹ 56, ll² 52, ll³ 32, lp 51, kpk 154, kpr 168, rü 193, sü 20,5.
Eluskaal 4 a. 4 k. 545 kg, välimik 92,5 p., klass eliit-rekord.
Toodang: 1947/48. a. I pg. 3220—140,1—4,35, söödakulutus 2888 sü.

E. Astooria H 23147-E
1940/41 a. 4884—195,1—3,99

I. Lindberg H 2363-E
Ie. Ceres XLII
1935. a. 5940—251,9—4,24

333 — 27547 NETI ЭСНF

Mv, sünd. 12. IV 1944. a. ENSV Teaduste Akadeemia Loomakasvatuse ja Veterinaaria Instituudi Vändra katsejaamas.
Omanik: samas.
Mõõdud 1948. a.: tk 129, sk 129, rk 132, rs 70, rl 44, ll¹ 56, ll² 51, ll³ 40, lp 51, kpk 158, kpr 168, rü 180, sü 19.
Eluskaal 4 a. 4 k. 481 kg, välimik 85 p., klass I.
Toodang: 1947/48. a. I pg. 3292—132,6—4,03, söödakulutus 2844 sü.

E. Needu H 23145
1940/41. a. 4932—205,1—4,16

I. Lindberg H 2363-E
Ie. Ceres XLII
1935. a. 5940—251,9—4,24

335 — 27549 LILLO ЭСНF

Mv, sünd. 23. VI 1944. a. ENSV Teaduste Akadeemia Loomakasvatuse ja Veterinaaria Instituudi Vändra katsejaamas.
Omanik: samas.
Mõõdud 1948/49. a.: tk 130, sk 129, rk 130, rs 64, rl 38, ll¹ 49, ll² 46, ll³ 30, lp 50, kpk 140, kpr 170, rü 180, sü 20.
Eluskaal 3 a. 6 k. 486 kg, välimik 79,5 p., klass eliit.
Toodang: 1947/48. a. I pg. 3494—149,9—4,29, söödakulutus 2152 sü.

E. Lauli H 26307
1946/47. a. 4189—185,3—4,42

I. Leon H 2409
Ie. Eva H 21047

---

337 — 27551 REET ЭСНF

Mv, sünd. 23. VI 1944. a. ENSV Teaduste Akadeemia Loomakasvatuse ja Veterinaaria Instituudi Vändra katsejaamas.
Omanik: samas.
Mõõdud 1948. a.: tk 128, sk 128, rk 130, rs 67, rl 38, ll¹ 54, ll² 49, ll³ 39, lp 50, kpk 144, kpr 162, rü 176, sü 19.
Eluskaal 4 a. 442 kg, välimik 88 p., klass I.
Toodang: 1947/48. a. I pg. 2806—131,1—4,67, söödakulutus 2592 sü.

E. Reelu H 25187
1944/45. a. I pg.
2541—109,5—4,31

I. Atleet H 4042
Ie. Anna II H 19006-E
1940/41. a. 6868—316,0—4,60

---

339 — 27553 KALLI ЭСНF

3mv, lauk, sünd. 18. V 1945. a. Sepal Türi raj.
Omanik: samas.
Mõõdud 1948. a.: tk 127, sk 126, rk 130, rs 64, rl 41, ll¹ 49, ll² 47, ll³ 30, lp 47, kpk 159, kpr 170, rü 178, sü 19.
Eluskaal 3 a. 4 k. 472 kg, välimik 78,5 p., klass eliit.

E. Kanni H 26731
1946/47. a. 3533—133,8—3,79

I. Leon H 4209
Ie. Eva H 21047

---

341 — 27555 NUPU ЭСНF

2mv, täht, sünd. 1. V 1944. a. Mardi-Jüril Türi raj.
Omanik: samas.
Mõõdud 1948. a.: tk 137, sk 136, rk 139, rs 70, rl 44, ll¹ 54, ll² 50, ll³ 37, lp 53, kpk 164, kpr 180, rü 194, sü 20.
Eluskaal 4 a. 594 kg, välimik 82,5 p., klass eliit.
Toodang: 1947/48. a. I pg. 3673—138,4—3,77, söödakulutus 2410 sü.

E. Lemmik H 26739
1946/47. a. 3623—145,1—4,00

I. Madis H 3927
Ie. Lalli H 21574-E
1940/41. a. 5143—187,2—3,66

---

343 — 27557 KULLA ЭСНF

2mv, täht, sünd. 15. II 1943. a. Mardi-Jüril Türi raj.
Omanik: samas.
Mõõdud 1948. a: tk 132, sk 131, rk 134, rs 74, rl 40, ll¹ 53, ll² 49, ll³ 36, lp 52, kpk 160, kpr 178, rü 192, sü 20.
Eluskaal 5 a. 6 k. 574 kg, välimik 78,5 p., klass I.
Toodang: 1947/48. a. I pg. 2933—123,6—4,21, söödakulutus 2237 sü.

E. Noora H 25431
1945/46. a. 4497—182,6—4,06

I. Jürka H 4406
Ie. Brünet H 19894
1939/40. a. 5071—189,1—3,73

345 — 27559 SÄRA ƏCHF

3mv, täht, sünd. 24. III 1944. a. Mardi-Jüril Türi raj.
Omanik: samas.
Mõõdud 1948. a.: tk 132, sk 133, rk 135, rs 72, rl 39, ll¹ 54, ll² 52, ll³ 32, lp 53, kpk 155, kpr 172, rü 198, sü 20.
Eluskaal 4 a. 6 k. 595 kg, välimik 74,5 p., klass I.
Toodang: 1947/48. a. I pg. 3113—113,1—3,63.

E. Noora H 25431
1945/46. a. 4497—182,6—4,06

I. Madis H 3927
Ie. Lalli H 21541
1940/41. a. 5143—187,2—3,66

---

347 — 27561 LEHIK ƏCHF

4mv, täht, sünd. 5. V 1944. a. Tiigil Türi raj.
Omanik: samas.
Mõõdud 1948. a.: tk 131, sk 132, rk 135, rs 73, rl 44, ll¹ 54, ll² 53, ll³ 35, lp 52, kpk 164, kpr 176, rü 198, sü 20.
Eluskaal 4 a. 4 k. 606 kg, välimik 74,5 p., klass eliit.
Toodang: 1947/48. a. I pg. 3872—153,7—3,97, söödakulutus 2595 sü.

E. Lalli H 27357
1946/47. a. 3261—128,3—3,93

I. Peep H 4236
Ie. Beta H 22961-E
1941/42. a. 6272—240,6—3,84

---

349 — 27563 TUTI ƏCHF

Mv, lauk, sünd. 25. VI 1945. a. Tiigil Türi raj.
Omanik: samas.
Mõõdud 1948. a.: tk 130, sk 130, rk 130, rs 68, rl 42, ll¹ 50, ll² 50, ll³ 30, lp 50, kpk 154, kpr 170, rü 194, sü 20.
Eluskaal 3 a. 4 k. 559 kg, välimik 79,5 p., klass I.
Toodang: 1947/48. a. I pg. 2809—101,7—3,63, söödakulutus 1940 sü.

E. Trulla H 27359
1946/47. a. 2942—126,9—4,31

I. Madis H 3927
Ie. Lalli H 21541
1940/41. a. 5143—187,2—3,66

---

351 — 27565 KANNI ƏCHF

3mv, täht, sünd. 4. V 1943. a. Nurgal Türi raj.
Omanik: samas.
Mõõdud 1948. a.: tk 132, sk 131, rk 134, rs 73, rl 42, ll¹ 50, ll² 50, ll³ 33, lp 51, kpk 160, kpr 176, rü 190, sü 19.
Eluskaal 5 a. 4 k. 558 kg, välimik 79,5 p., klass eliit.
Toodang: 1947/48. a. II pg. 5287—201,5—3,81, söödakulutus 3172 sü.

E. Lehti HS 23714 II pvk.
1942/43. a. 3539—129,3—3,65

I. Algur H 4208
Ie. Oie H 21585
1938/39. a. 3674—123,4—3,36

---

353 — 27567 PIIMIK ƏCHF

4mv, sünd. 23. II 1945. a. Rabal Türi raj.
Omanik: samas.
Mõõdud 1948. a.: tk 130, sk 130, rk 132, rs 73, rl 46, ll¹ 55, ll² 54, ll³ 35, lp 53, kpk 150, kpr 172, rü 200, sü 21.
Eluskaal 3 a. 6 k. 608 kg, välimik 81,5 p., klass I.
Toodang: 1947/48. a. II pg. 4052—154,8—3,82, söödakulutus 2548 sü.

E. Talvik H 25421
1945/46. a. 3819—155,2—406

I. Peep H 4236
Ie. Beta H 22961-E
1941/42. a. 6272—240,6—3,84

355 — 27569 KAUNI ƏCHF

2mv, täht, sünd. 13. VI 1944. a. Otsal Türi raj.
Omanik: samas.
Mõõdud 1948. a.: tk 129, sk 130, rk 132, rs 70, rl 41, ll¹ 51, ll² 48, ll³ 32, lp 51, kpk 161, kpr 176, rü 194, sü 20.
Eluskaal 4 a. 579 kg, välimik 80 p., klass eliit.
Toodang: 1947/48. a. II pg. 3914—161,7—4,13, söödakulutus 2569 sü.

E. Õunik H 16060
1938/39. a. 4501—175,6—3,90

I. Peep H 4236
Ie. Beta H 22961
1941/42. a. 6272—240,6—3,84

---

357 — 27571 EELI ƏCHF

3mv, täht, sünd. 28. XII 1944. a. Hansutoal Türi raj.
Omanik: samas.
Mõõdud 1948. a.: tk 125, sk 127, rk 130, rs 65, rl 42, ll¹ 47, ll² 43, ll³ 33, lp 50, kpk 148, kpr 164, rü 185, sü 20.
Eluskaal 4 a. 487 kg, välimik 74,5 p., klass I.
Toodang: 1947/48. a. I pg. 2461—99,2—4,03, söödakulutus 1883 sü.

E. Teesi H 26719
1945/46. a. 3739—132,8—3,55

I. Peep H 4236
Ie. Beta H 22961
1941/42. a. 6272—240,6—3,84

---

359 — 27573 KAUNIS ƏCHF

3mv, lauk, sünd. 10. V 1944. a. Alemil Türi raj.
Omanik: samas.
Mõõdud 1948. a.: tk 127, sk 129, rk 131, rs 67, rl 44, ll¹ 52, ll² 50, ll³ 30, lp 49, kpk 156, kpr 170, rü 178, sü 19,5.
Eluskaal 4 a. 472 kg, välimik 78 p., klass I.
Toodang: 1947/48. a. I pg. 3046—120,7—3,96, söödakulutus 2221 sü.

E. Sära
1943/44. a. 2135—80,6—3,78
Ei. Astor H 3557
Ee. Senta H 23885

I. Peep H 4236
Ie. Beta H 22961
1941/42. a. 6272—240,6—3,84

---

361 — 27575 TIBU ƏCHF

Mv, täht, sünd. 4. V 1941. a. Mäel Paide raj.
Omanik: samas.
Mõõdud 1948. a.: tk 140, sk 142, rk 143, rs 70, rl 40, ll¹ 48, ll² 48, ll³ 34, lp 54, kpk 150, kpr 168, rü 182, sü 20.
Eluskaal 9 a. 491 kg, välimik 77 p., klass I.
Toodang: 1945/46. a. III pg. 4494—168,8—3,76, söödakulutus 2957 sü.

E. Taimi H 18424
1938/39. a. 5137—206,1—4,01

I. Peeter H 3411
Ie. Nr. 108 H 14148-E
1933/34. a. 5987—214,6—3,58

---

363 — 27577 TÄHIK ƏCHF

3mv, täht, sünd. 25. III 1943. a. Mäel Paide raj.
Omanik: samas.
Mõõdud 1948. a.: tk 136, sk 138, rk 140, rs 70, rl 39, ll¹ 47, ll² 48, ll³ 32, lp 49, kpk 160, kpr 168, rü 182, sü 20.
Eluskaal 5 a. 491 kg, välimik 73 p., klass I.
Toodang: 1945/46. a. I pg. 2681—116,3—4,34, söödakulutus 2018 sü.

E. Taimi H 18424
1938/39. a. 5137—206,1—4,01

I. Pill H 3858
Ie. Biiga H 16090
1937/38. a. 6487—271,6—4,19

365 — 27579 TELLA ЭСНF

4mv, täht, sünd. 5. V 1945. a. Mäel Paide raj.
Omanik: samas.
Mõõdud 1948. a.: tk 131, sk 132, rk 139, rs 65, rl 40, ll¹ 44, ll² 44, ll³ 30, lp 49, kpk 158, kpr 164, rü 174, sü 18.
Eluskaal 3 a. 419 kg, välimik 74,5 p., klass I.
Toodang: 1947/48. a. I pg. 2648—105,9—4,0, söödakulutus 2041 sü.

E. Triinu H 18426
1938/39. a. 5523—225—4,1

I. Sultan H 4211
Ie. Nr. 155 H 16088

---

367 — 27581 TIINA ЭСНF

4mv, täht, sünd. 30. III 1942. a. Mäel Paide raj.
Omanik: samas.
Mõõdud 1948. a.: tk 124, sk 125, rk 127, rs 70, rl 39, ll¹ 50, ll² 49, ll³ 32, lp 51, kpk 150, kpr 166, rü 178, sü 19,5.
Eluskaal 7 a. 461 kg, välimik 77 p., klass I.
Toodang: 1944/45. a. I pg. 3308—136,9—4,14, söödakulutus 2408 sü.
1945/46. a. II „ 2908—110,8—3,81, „ 2556 „

E. Daame H 18422
1938/39. a. 5409—215,4—3,98

I. Prints H 3857
Ie. Nr. 90 H 19046
1938/39. a. 4050—159,7—3,94

---

369 — 27583 TUUSI ЭСНF

2mv, täht, sünd. 29. III 1944. a. Tommardil Paide raj.
Omanik: samas.
Mõõdud 1948. a.: tk 131, sk 132, rk 137, rs 70, rl 47, ll¹ 50, ll² 53, ll³ 37, lp 52, kpk 165, kpr 178, rü 192, sü 19.
Eluskaal 4 a. 572 kg, välimik 81,5 p., klass I.
Toodang: 1947/48. a. I pg. 3085—106,6—3,5, söödakulutus 1948 sü.

E. Tuuna H 24695
1945/46. a. 3608—145,4—4,03

I. Sultan H 4211
Ie. Nr. 155 H 16088
1940/41. a. 6888—298,9—4,34

---

371 — 27585 TIIA ЭСНF

Mv, täht, sünd. 4. V 1941. a. Mäel Paide raj.
Omanik: Tihnul Paide raj.
Mõõdud 1948. a.: tk 137, sk 138, rk 139, rs 70, rl 40, ll¹ 49, ll² 49, ll³ 32, lp 52, kpk 152, kpr 168, rü 182, sü 20.
Eluskaal 7 a. 490 kg, välimik 77,5 p., klass I.
Toodang: 1945/46. a. III pg. 3964—152,4—4,10, söödakulutus 2400 sü.

E. Taimi H 18424
1940/41. a. 5252—207—3,9

I. Niki H 3764
Ie. Leida H 14636
1935/36. a. 6948—279—4,0

---

373 — 27587 TIIU ЭСНF

2mv, täht, sünd. 20. IV 1942. a. Kurel Paide raj.
Omanik: samas.
Mõõdud 1948. a.: tk 129, sk 129, rk 130, rs 74, rl 41, ll¹ 55, ll² 52, ll³ 37, lp 52, kpk 163, kpr 178, rü 197, sü 19,5.
Eluskaal 6 a. 600 kg, välimik 78 p., klass eliit.
Toodang: 1946/47. a. II pg. 4232—187,1—4,42, söödakulutus 2474 sü.

E. Teesi H 26379
1944/45. a. 2717—100,9—3,71

I. Pill H 3858
Ie. Biiga H 16090
1937/38. a. 6487—271,6—4,19

375 — 27589 KIRJAK ƏCHF

Mv, täht, sünd. 18. II 1941. a. Veskil Paide raj.
Omanik: samas.
Mõõdud 1948. a.: tk 127, sk 127, rk 129, rs 73, rl 49, ll¹ 55, ll² 52, ll³ 37, lp 55, kpk 157, kpr 170, rü 193, sü 19,5.
Eluskaal 8 a. 549 kg, välimik 80,5 p., klass I.
Toodang: 1947/48. a. V pg. 3628—128,3—3,54, söödakulutus 2358 sü.

E. Prita H 22173
1940/41. a. 5505—192—3,5

I. Prints H 3857
Ie. Nr. 90 H 19046
1938/39. a. 4050—159,7—3,94

---

377 — 27591 KAI ƏCHF

Mv, täht, sünd. 22. IX 1944. a. Veskil Paide raj.
Omanik: samas.
Mõõdud 1948. a.: tk 126, sk 128, rk 131, rs 72, rl 44, ll¹ 49, ll² 48, ll³ 36, lp 52, kpk 154, kpr 168, rü 186, sü 19.
Eluskaal 4 a. 509 kg, välimik 76 p., klass I.
Toodang: 1946/47. a. I pg. 3611—124,0—3,64, söödakulutus 2142 sü.

E. Kirjak H 27589
1947/48. a. 3628—128,3—3,54

I. Poiss H 4203
Ie. Mirdi H 25201
1941/42. a. 4060—161,2—3,97

---

379 — 27593 ADA ƏCHF

3mv, täht, sünd. 5. II 1945. a. Laaril Paide raj.
Omanik: Tommardil Paide raj.
Mõõdud 1948. a.: tk 128, sk 128, rk 128, rs 70, rl 38, ll¹ 49, ll² 49, ll³ 36, lp 50, kpk 146, kpr 166, rü 177, sü 19.
Eluskaal 4 a. 461 kg, välimik 76,5 p., klass eliit.
Toodang: 1947/48. a. I pg. 4122—153,5—3,72, söödakulutus 2331 sü.

E. Kalli H 22683
1941/42. a. 4912—195,9—3,97

I. Sultan H 4211
Ie. Nr. 155 H 16088
1940/41. a. 6888—298,9—4,34

---

381 — 27595 LEHTI ƏCHF

3mv, täht, sünd. 5. IX 1940. a. Päärnal Paide raj.
Omanik: samas.
Mõõdud 1948. a.: tk 129, sk 129, rk 132, rs 72, rl 41, ll¹ 54, ll² 51, ll³ 38, lp 55, kpk 155, kpr 172, rü 184, sü 19,5.
Eluskaal 8 a. 510 kg, välimik 75 p., klass I.
Toodang: 1947/48. a. V pg. 4102—140,0—3,41, söödakulutus 2213 sü.

E. Mall H 22679
1941/42. a. 3857—151,3—3,92

I. Turka H 3758
Ie. Nr. 161 H 16200
1937/38. a. 6337—234,7—3,70

---

383 — 27597 TRIINU ƏCHF

Mv, täht, sünd. 15. VIII 1942. a. Päärnal Paide raj.
Omanik: samas.
Mõõdud 1948. a.: tk 128, sk 128, rk 131, rs 70, rl 43, ll¹ 52, ll² 49, ll³ 42, lp 52, kpk 154, kpr 166, rü 183, sü 18.
Eluskaal 6 a. 488 kg, välimik 72,5 p., klass I.
Toodang: 1947/48. a. III pg. 3500—122,0—3,49, söödakulutus 1929 sü.

E. Mall H 22679
1941/42. a. 3857—151,3—3,92

I. Lindberg H 3863
Ie. Stella H 17680
1932/33. a. 5302—181,6—3,43

385 — 27599 TELLO

ЭСНF

3mv, täht, sünd. 1. V 1945. a. Uuesaunal Paide raj.
Omanik: samas.
Mõõdud 1948. a.: tk 125, sk 126, rk 127, rs 68, rl 42, ll¹ 48, ll² 50, ll³ 32, lp 49, kpk 145, kpr 170, rü 178, sü 19.
Eluskaal 3 a. 472 kg, välimik 77 p., klass eliit.
Toodang: 1947/48. a. I pg. 4365—164,8—3,80, söödakulutus 2393 sü.

E. Leedik H 21575
1940/41. a. 6049—207,8—3,44

I. Sultan H 4211
Ie. Nr. 155 H 16088
1940/41. a. 6888—298,9—4,34

---

387 — 27601 LUSTI

ЭСНF

4mv, täht, sünd. 14. IV 1943. a. Hõreda sovh. Rapla raj.
Omanik: samas.
Mõõdud 1948. a.: tk 128, sk 129, rk 134, rs 70, rl 42, ll¹ 49, ll² 46, ll³ 35, lp 50, kpk 158, kpr 166, rü 188, sü 20.
Eluskaal 5 a. 517 kg, välimik 79,5 p., klass I.
Toodang: 1947/48. a. II pg. 3667—129,9—3,54, söödakulutus 3266 sü.

E. Liine H 19472
1936/37. a. 3782—148,5—3,93

I. Pärt H 4004
Ie. Relli H 17246-E
1937/38. a. 6232—260—4,3

---

389 — 27603 Nr. 6

ЭСНF

3mv, täht, sünd. 14. IV 1943. a. Hõreda sovh. Rapla raj.
Omanik: samas.
Mõõdud 1948. a.: tk 133, sk 132, rk 134, rs 70, rl 43, ll¹ 53, ll² 48, ll³ 36, lp 51, kpk 162, kpr 170, rü 196, sü 20.
Eluskaal 6 a. 574 kg, välimik 77,5 p., klass I.
Toodang: 1947/48. a. III pg. 4352—162,6—3,71

E. Malli H 15680
1937/38. a. 6333—241,5—3,81

I. Pärt H 4004
Ie. Relli H 17246-E
1937/38. a. 6232—260—4,3

---

391 — 27605 Nr. 63

ЭСНF

4mv, täht, sünd. 2. V 1944. a. Ületeel Harju raj.
Omanik: Kostivere sovh. Harju raj.
Mõõdud 1948. a.: tk 124, sk 124, rk 126, rs 72, rl 47, ll¹ 51, ll² 48, ll³ 39, lp 51, kpk 148, kpr 165, rü 194, sü 17.
Eluskaal 4 a. 542 kg, välimik 78 p., klass I.
Toodang: 1947/48. a. II pg. 3440—113,1—3,30, söödakulutus 2737 sü.

E. Heti H 22229-E
1939/40. a. II pg.
5357—225—4,2

I. Lindberg H 3735
Ie. Malve II H 16910-E
1940/41. a. 6369—271,9—4,27

---

393 — 27607 Nr. 70

ЭСНF

3mv, täht, sünd. 12. III 1944. a. Ületeel Harju raj.
Omanik: Kostivere sovh. Harju raj.
Mõõdud 1948. a.: tk 128, sk 131, rk 133, rs 74, rl 49, ll¹ 55, ll² 51, ll³ 43, lp 54, kpk 149, kpr 171, rü 192, sü 18,5.
Eluskaal 4 a. 552 kg, välimik 76,5 p., klass I.
Toodang: 1947/48. a. I pg. 2582—105,6—4,09

E. Ponne H 22957
1939/40. a. 6360—272,3—4,28

I. Lindberg H 3735
Ie. Malve II H 16910-E
1940/41. a. 6369—271,9—4,27

395 — 27609 PILVI

ƏCHF

3mv, täht, sünd. III 1944. a. Peningi sovh. Oekiviloo osak. Kose raj.
Omanik: samas.
Mõõdud 1948. a.: tk 127, sk 128, rk 130, rs 73, rl 41, ll¹ 52, ll² 49, ll³ 40, lp 51, kpk 154, kpr 162, rü 188, sü 17,5.
Eluskaal 4 a. 504 kg, välimik 74 p., klass I.
Toodang: 1947/48. a. II pg. 3613—119,1—3,3, söödakulutus 2812 sü.

E. Klaara HS 23330 III pvk.
1945/46. a. 3280—114,2—3,48

I. Predov
Ie. Flirt I 27063
1941. a. 4612—152—3,92

---

397 — 27611 EVA

ƏCHF

4mv, sünd. III 1945. a. Peningi sovh. Kose raj.
Omanik: samas.
Mõõdud 1948. a.: tk 129, sk 131, rk 133, rs 70, rl 41, ll¹ 51, ll² 49, ll³ 39, lp 52, kpk 152, kpr 166, rü 182, sü 18,5.
Eluskaal 3 a. 484 kg, välimik 74,5 p., klass I.
Toodang: 1947/48. a. I pg. 3416—108,5—3,2, söödakulutus 2263 sü.

E. Valli H 24081
1945/46. a. 4542—150,1—3,30

I. Paldur H 3395
Ie. Brave H 12060-E
1932/33. a. 8155—310,6—3,81

---

399 — 27613 JUULI

ƏCHF

4mv, täht, sünd. 2. III 1940. a. Habaja sovh. Kose raj.
Omanik: samas.
Mõõdud 1948. a.: tk 127, sk 130, rk 132, rs 69, rl 44, ll¹ 49, ll² 49, ll³ 38, lp 48, kpk 164, kpr 170, rü 192, sü 18,5.
Eluskaal 8 a. 549 kg, välimik 78,5 p., klass I.
Toodang: 1947/48. a. V pg. 3956—154,3—3,9, söödakulutus 2188 sü.

E. Juuli H 19728
1938/39. a. 5809—216,0—3,72

I. Vingo H 3227
Ie. Ella H 14162-E
1934/35. a. 7330—258,2—3,52

---

401 — 27615 LIIDI

ƏCHF

3mv, täht, sünd. 5. II 1942. a. Habaja sovh. Kose raj.
Omanik: samas.
Mõõdud 1948. a.: tk 130, sk 131, rk 133, rs 70, rl 40, ll¹ 50, ll² 50, ll³ 37, lp 48, kpk 167, kpr 177, rü 190, sü 18,5.
Eluskaal 6 a. 561 kg, välimik 76 p., klass I.
Toodang: 1947/48. a. III pg. 4028—157,1—3,9, söödakulutus 2655 sü.

E. Liidi H 15972
1937/38. a. 4852—213—4,4

I. Vingo H 3227
Ie. Ella H 14162-E
1934/35. a. 7330—258,2—3,52

---

403 — 27617 MEETA

ƏCHF

M2v, lauk, sünd. 27. XII 1941. a. Habaja sovh. Kose raj.
Omanik: samas.
Mõõdud 1948. a.: tk 129, sk 130, rk 130, rs 68, rl 40, ll¹ 50, ll² 48, ll³ 37, lp 51, kpk 162, kpr 170, rü 188, sü 18,5.
Eluskaal 7 a. 529 kg, välimik 76,5 p., klass I.
Toodang: 1947/48. a. IV pg. 4421—163—3,7, söödakulutus 2048 sü.

E. Meta H 21987
1938/39. a. I pg.
3462—134,7—3,89

I. Vingo H 3227
Ie. Ella H 14162-E
1934/35. a. 7330—258,2—3,52

405 — 27619 LIIDI ЭСНF

2mv, täht, sünd. 13. III 1943. a. Habaja sovh. Kose raj.
Omanik: samas.
Mõõdud 1948 a.: tk 129, sk 132, rk 132, rs 68, rl 40, ll¹ 49, ll² 49, ll³ 37, lp 50, kpk 155, kpr 170, rü 182, sü 18,5.
Eluskaal 5 a. 495 kg, välimik 76,5 p., klass I.
Toodang: 1947/48. a. II pg. 3133—113—3,6, söödakulutus 2365 sü.

E. Liide Nr. 189
Ei. Hannibal H 1975
Ee. Liidi H 21989

I. Vingo H 3227
Ie. Ella H 14162-E
1934/35. a. 7330—258,2—3,52

---

407 — 27621 KAI ЭСНF

Mv, täht, sünd. 16. IV 1943. a. Habaja sovh. Kose raj.
Omanik: samas.
Mõõdud 1948. a.: tk 130, sk 131, rk 130, rs 70, rl 40, ll¹ 50, ll² 51, ll³ 40, lp 49, kpk 166, kpr 176, rü 190, sü 19.
Eluskaal 5 a. 558 kg, välimik 76 p., klass I.
Toodang: 1947/48. a. I pg. 2176—102,7—4,7, söödakulutus 2044 sü.

E. Kai H 23387
1940/41. a. I pg.
2782—109,1—3,92

I. Vingo H 3227
Ie. Ella H 14162-E
1934/35. a. 7330—258,2—3,52

---

409 — 27623 MEETA ЭСНF

M2v, täht, sünd. 10. IV 1944. a. Habaja sovh. Kose raj.
Omanik: samas.
Mõõdud 1948. a.: tk 127, sk 128, rk 130, rs 67, rl 40, ll¹ 48, ll² 50, ll³ 37, lp 49, kpk 164, kpr 170, rü 184, sü 18,5.
Eluskaal 4 a. 505 kg, välimjk 76 p., klass I.
Toodang: 1947/48. a. II pg. 3129—122—3,9, söödakulutus 1937 sü.

E. Meta H 21987
1938/39. a. I pg.
3462—134,7—3,89

I. Alvri H 4596
Ie. Eline 282521
1942. a. 5491—212—3,86

---

411 — 27625 SEEDA ЭСНF

M3v, täht, sünd. 13. IV 1944. a. Habaja sovh. Kose raj.
Omanik: samas.
Mõõdud 1948. a. tk. 129, sk 130, rk 130, rs 70, rl. 41, ll¹ 50, ll² 48, ll³ 39, lp 48, kpk 164, kpr 170, rü 190, sü 19.
Eluskaal 4 a. 539 kg, välimik 79 p., klass I.
Toodang: 1947/48. a. I pg. 3668—131—3,6, söödakulutus 2319 sü.

E. Leida H 21983
1938/39. a. I pg.
3171—132,6—4,18

I. Prints H 3823
Ie. Minka HS 9608 IV pvk.
1939/40. a. 5875—232,6—3,96

---

413 — 27627 KATI ЭСНF

2mv, täht, sünd. 20. IV 1944. a. Habaja sovh. Kose raj.
Omanik: samas.
Mõõdud 1948. a.: tk 127, sk 129, rk 130, rs 68, rl 40, ll¹ 50, ll² 48, ll³ 39, lp 44, kpk 164, kpr 172, rü 184, sü 19.
Eluskaal 4 a. 510 kg, välimik 77,5 p., klass I.
Toodang: 1947/48. a. I pg. 2632—106,3—4,04, söödakulutus 1947 sü.

E. Nr. 154 H 19740
1938/39. a. 5171—192,6—3,72

I. Prints H 3823
Ie. Minka HS 9608 IV pvk.
1939/40. a. 5875—232,6—3,96

415 — 27629 MARLA ƏCHF

2mv, täht, sünd. 1. V 1944. a. Habaja sovh. Kose raj.
Omanik: samas.
Mõõdud 1948. a.: tk 126, sk 129, rk 135, rs 67, rl 39, ll¹ 47, ll² 48, ll³ 38, lp 45, kpk 160, kpr 170, rü 190, sü 19.
Eluskaal 4 a. 539 kg, välimik 75,5 p., klass I.
Toodang: 1947/48. a. I pg. 2555—92,6—3,62, söödakulutus 1848 sü.

E. Marla Nr. 184
Ei. Hannibal H 1975
Ee. Maria H 15986

I. Prints H 3823
Ie. Minka HS 9608 IV pvk.
1939/40. a. 5875—232,6—3,96

---

417 — 27631 JUULI ƏCHF

Mv, täht, sünd. 16. IX 1944. a. Habaja sovh. Kose raj.
Omanik: samas.
Mõõdud 1948. a.: tk 126, sk 128, rk 130, rs 68, rl 41, ll¹ 48, ll² 48, ll³ 40, lp 44, kpk 164, kpr 176, rü 190, sü. 19.
Eluskaal 4 a. 558 kg, välimik 78,5 p., klass I.
Toodang: 1947/48. a. I pg. 2145—94,4—4,4, söödakulutus 1994 sü.

E. Juuli H 27613
1947/48. a. 3956—154,3—3,9

I. Prints H 3823
Ie. Minka HS 9608 IV pvk.
1939/40. a. 5875—232,6—3,96

---

419 — 27633 MARLEENA ƏCHF

2mv, täht, sünd. 12. V 1945. a. Habaja sovh. Kose raj.
Omanik: samas.
Mõõdud 1948. a.: tk 129, sk 129, rk 130, rs 68, rl 41, ll¹ 47, ll² 46, ll³ 40, lp 48, kpk 164, kpr 171, rü 184, sü 19.
Eluskaal 3 a. 562 kg, välimik 80 p., klass I.
Toodang: 1947/48. a. I pg. 2672—117—4,4, söödakulutus 1843 sü.

E. Marleen Nr. 181
Ei. Hannibal H 1975
Ee. Maria H 15986

I. Billi H 4597
Ie. Flecki H 20420-E
1940/41. a. 6207—282,9—4,56

---

421 — 27635 JUULI ƏCHF

2mv, täht, sünd. 5. IV 1939. a. Habaja sovh. Kose raj.
Omanik: samas.
Mõõdud 1948. a.: tk 132, sk 131, rk 133, rs 74, rl 39, ll¹ 49, ll² 50, ll³ 42, lp 46, kpk 170, kpr 177, rü 192, sü 19.
Eluskaal 9 a. 573 kg, välimik 77 p., klass I.
Toodang: 1947/48. a. V pg. 3710—149,8—4,04, söödakulutus 2437 sü.

E. Juuli H 19728
1938/39. a. 5809—216,0—3,72

I. Hannibal H 1975
Ie. Vassenar H 14208-E
1933/34. a. 6390—266,9—4,18

---

423 — 27637 MAIDLA ƏCHF

4mv, täht, sünd. 13. X 1938. a. Habaja sovh. Kose raj.
Omanik: samas.
Mõõdud 1948. a.: tk 130, sk 130, rk 131, rs 72, rl 44, ll¹ 52, ll² 50, ll³ 42, lp 51, kpk 170, kpr 174, rü 186, sü 19.
Eluskaal 10 a. 526 kg, välimik 76,5 p., klass I.
Toodang: 1947/48. a. VII pg. 3123—124,1—3,99, söödakulutus 2093 sü.

E. Maidla H 18374
1938/39. a. 6481—228,9—3,53

I. Vingo H 3227
Ie. Ella H 14162-E
1934/35. a. 7330—258,2—3,52

425 — 27639 LIIDI ЭСНF

3mv, täht, sünd. 7. VI 1945. a. Habaja sovh. Kose raj.
Omanik: samas.
Mõõdud 1948. a.: tk 130, sk 132, rk 134, rs 68, rl 40, ll^1 50, ll^2 50, ll^3 39, lp 48, kpk 164, kpr 174, rü 190, sü 19.
Eluskaal 3 a. 552 kg, välimik 78,5 p., klass eliit.
Toodang: 1947/48. a. I pg. 4658—166,9—3,58, söödakulutus 2381 sü.

E. Liidi Nr. 16
Ei. Vingo H 3227
Ee. Liidi H 19744

I. Prints H 3823
Ie. Minka HS 9608 IV pvk.
1939/40. a. 5875—232,6—3,96

---

427 — 27641 LEHTE ЭСНF

3mv, täht, sünd. 25. XII 1945. a. Habaja sovh. Kose raj.
Omanik: samas.
Mõõdud 1948. a.: tk 127, sk 128, rk 130, rs 67, rl 40, ll^1 47, ll^2 46, ll^3 37, lp 47, kpk 164, kpr 170, rü 184, sü 19.
Eluskaal 3 a. 505 kg, välimik 80 p., klass I.
Toodang: 1947/48. a. I pg 3782—134,2—3,54, söödakulutus 2160 sü.

E. Lehte Nr. 180
Ei. Hannibal H 1975
Ee. Sidi H 18382

I. Prints H 3823
Ie. Minka HS 9608 IV pvk.
1939/40. a. 5875—232,6—3,96

---

429 — 27643 KAI ЭСНF

3mv, täht, sünd. 1. V 1945. a. Habaja sovh. Kose raj.
Omanik: samas.
Mõõdud 1948. a.: tk 126, sk 128, rk 131, rs 68, rl 41, ll^1 47, ll^2 45, ll^3 40, lp 47, kpk 164, kpr 171, rü 190, sü 19.
Eluskaal 3 a. 541 kg, välimik 76,5 p., klass I.
Toodang: 1947/48. a. I pg. 3729—131,7—3,53, söödakulutus 2141 sü.

E. Kai H 23387
1940/41. a. I pg.
2782—109,1—3,92

I. Prints H 3823
Ie. Minka HS 9608 IV pvk.
1939/40. a. 5875—232,6—3,96

---

431 — 27645 MEETA ЭСНF

2mv, täht, sünd. 15. IV 1943. a. Habaja sovh. Kose raj.
Omanik: samas.
Mõõdud 1948. a.: tk 130, sk 131, rk 131, rs 72, rl 45, ll^1 52, ll^2 51, ll^3 40, lp 50, kpk 170, kpr 176, rü 190, sü 20.
Eluskaal 5 a. 558 kg, välimik 77 p., klass I.
Toodang: 1947/48. a. II pg. 3296—125,4—3,8, söödakulutus 2283 sü.

E. Meeta 176 pt.

I. Vingo H 3227
Ie. Ella H 14162-E
1934/35. a. 7330—258,2—3,52

---

433 — 27647 Nr. 792 ЭСНF

3mv, täht, sünd. 7. IV 1941. a. Türi Aiandustehnikumi Särevere õppemaj. Türi raj.
Omanik: samas.
Mõõdud 1948. a.: tk 131, sk 132, rk 133, rs 71, rl 43, ll^1 50, ll^2 50, ll^3 41, lp 50, kpk 157, kpr 168, rü 196, sü 20
Eluskaal 7 a. 568 kg, välimik 78,5 p., klass I.
Toodang: 1947/48. a. III pg. 4304—142,3—3,31, söödakulutus 2951 sü.

E. Nr. 619 H 16944
1938/39. a. 3676—129,4—3,52

I. Kärts H 1683
Ie. Curtje 64611
1928. a. 4967—208,6—4,2

435 — 27649 Nr. 838 **ЭCHF**

3mv, täht, sünd. 22. III 1943. a. Türi Aiandustehnikumi Särevere õppemaj. Türi raj.
Omanik: samas.
Mõõdud 1948. a.: tk 130, sk 132, rk 137, rs 72, rl 44, ll¹ 52, ll² 51, ll³ 43, lp 52, kpk 161, kpr 170, rü 192, sü 20,5.
Eluskaal 5 a. 549 kg, välimik 76 p., klass I.
Toodang: 1946/47. a. I pg. 2631—98,8—3,76, söödakulutus 2297 sü.

E. Nr. 232 H 23699
1942/43. a. 1584—55,7—3,52

I. Kapten H 3968
Ie. Nr. 572 H 14910
1938/39. a. 5555—207,3—3,73

---

437 — 27651 Nr. 297 **ЭCHF**

2mv, täht, sünd. 30. VI 1943. a. Viisu sovh. Paide raj.
Omanik: samas.
Mõõdud 1948. a.: tk 140, sk 140, rk 142, rs 72, rl 44, ll¹ 58, ll² 53, ll³ 42, lp. 57, kpk 166, kpr 184, rü 198, sü 21.
Eluskaal 5 a. 633 kg, välimik 78 p., klass I.
Toodang: 1947/48 a. III pg. 3811—157,9—4,14, söödakulutus 3077 sü.

E. Hexe H 17844
1939/40. a. 7155—277,8—3,88

I. Bill H 3225
Ie. Adamson H 17826-E
1936/37. a. 6110—242,3—3,97

---

439 — 27653 Nr. 299 **ЭCHF**

2mv, täht, sünd. 14. II 1943. a. Viisu sovh. Paide raj.
Omanik: samas.
Mõõdud 1948. a.: tk 126, sk 126, rk 129, rs 68, rl 45, ll¹ 52, ll² 49, ll³ 42, lp 49, kpk 149, kpr 162, rü 190, sü. 20.
Eluskaal 5 a. 514 kg, välimik 80,5 p., klass I.
Toodang: 1947/48. a. II pg. 2893—115,2—3,98, söödakulutus 2851 sü.

E. Nr. 233 H 23647
1940/41. a. I pg.
3904—153,7—3,94

I. Bill H 3225
Ie. Adamson H 17826-E
1936/37. a. 6110—242,3—3,97

---

441 — 27655 Nr. 304 **ЭCHF**

4mv, täht, sünd. 25. II 1943. a. Koidul Paide raj.
Omanik: samas.
Mõõdud 1948. a.: tk 131, sk 133, rk 135, rs 72, rl 44, ll¹ 54, ll² 50, ll³ 39, lp 52, kpk 152, kpr 173, rü 198, sü 20.
Eluskaal a. 596 kg, välimik 81,5 p., klass I.
Toodang: 1947/48. a. II pg. 3029—124,8—4,12, söödakulutus 2791 sü.

E. Mimmi H 25265
1944/45. a. 2145—86,4—4,02

I. Lex H 3846
Ie. Malva H 14166
1936/37. a. 6480—251,1—3,85

---

443 — 27657 Nr. 305 **ЭCHF**

Vm, täht, sünd. 11. IV 1944. a. Viisu sovh. Paide raj.
Omanik: samas.
Mõõdud 1948. a.: tk 131, sk 132, rk 137, rs 70, rl 40, ll¹ 55, ll² 50, ll³ 44, lp 53, kpk 158, kpr 172, rü 192, sü 21.
Eluskaal 4 a. 555 kg, välimik 77,5 p., klass I.
Toodang: 1947/48. a. II pg. 2897—109,9—3,79, söödakulutus 2914 sü.

E. Malve II H 16910
1940/41. a. 6369—271,9—4,27

I. Bill H 3225
Ie. Adamson H 17862-E
1936/37. a. II pg. 6110—242,3—3,97

445 — 27659 Nr. 307 **ЭСНF**

M3v, täht, sünd. 18. III 1943. a. Viisu sovh. Paide raj.
Omanik: samas.
Mõõdud 1948. a.: tk. 131, sk 132, rk 137, rs 70, rl 40, ll^1 55, ll^2 50, ll^3 44, lp 53, kpk 158, kpr 172, rü 192, sü 21.
Eluskaal 5 a. 555 kg, välimik 77,5 p., klass I.
Toodang: 1947/48. a. II pg. 3088—113,3—3,7, söödakulutus 3025 sü.

E. Lehik H 21529
1942/43. a. 4578—176,3—3,9

I. Peer H 3956
Ie. Piiga H 23815
1941/42. a. 4321—181,5—4,20

---

447 — 27661 Nr. 309 **ЭСНF**

Mv, lauk, sünd. III 1943. a. Vodja Mehhaniseerimistehnikumi õppemaj. Paide raj.
Mõõdud 1948. a.: tk 131, sk 131, rk 133, rs 71, rl 46, ll^1 53, ll^2 51, ll^3 41, lp 50, kpk 153, kpr 172, rü 196, sü 20.
Eluskaal 5 a. 580 kg, välimik 77,5 p., klass I.
Toodang: 1947/48. a. I pg. 2431—97—3,99, söödakulutus 2770 sü.

E. puhtatõuline Vodja õppem.

I. puhtatõuline Vodja õppem.

---

449 — 27663 Nr. 310 **ЭСНF**

Mv, täht, sünd. IV 1944. a. Vodja Mehhaniseerimistehnikumi õppemaj. Paide raj.
Omanik: Viisu sovh. Paide raj.
Mõõdud 1948. a.: tk 130, sk 130, rk 131, rs 70, rl 46, ll^1 55, ll^2 50, ll^3 40, lp 50, kpk 150, kpr 166, rü 190, sü 19.
Eluskaal 4 a. 527 kg, välimik 84 p., klass eliit.
Toodang: 1947/48. a. II pg. 4878—204,8—4,29, söödakulutus 3479 sü.

E. puhtatõuline Vodja õppem.

I. puhtatõuline Vodja õppem.

---

451 — 27665 Nr. 311 **ЭСНF**

2mv, täht, sünd. VII 1944. a. Vodja Mehhaniseerimistehnikumi õppemaj. Paide raj.
Omanik: Viisu sovh. Paide raj.
Mõõdud 1948. a.: tk 130, sk 131, rk 132, rs 69, rl 44, ll^1 53, ll^2 52, ll^3 42, lp 48, kpk 150, kpr 166, rü 190, sü 19.
Eluskaal 4 a. 527 kg, välimik 80 p., klass I.
Toodang: 1947/48. a. I pg. 2492—95,9—3,84, söödakulutus 2809 sü.

E. puhtatõuline Vodja õppem.

I. puhtatõuline Vodja õppem.

---

453 — 27667 Nr. 313 **ЭСНF**

2mv, täht, sünd. 26. IV 1945. a. Viisu sovh. Paide raj.
Omanik: samas.
Mõõdud 1948. a.: tk 128, sk 129, rk 132, rs 68, rl 40, ll^1 49, ll^2 47, ll^3 39, lp 45, kpk 147, kpr 166, rü 188, sü 19,5.
Eluskaal 3 a. 517 kg, välimik 76,5 p., klass eliit.
Toodang: 1947/48. a. I pg. 3963—147,1—3,71, söödakulutus 3165 sü.

E. Biiga H 21097-E
1939/40. a. 4960—219,2—4,42

I. Atleet XXXV H 4042
Ie. Anna II H 19006-E
1940/41. a. 6868—316,0—4,60

455 — 27669 Nr. 314 **ЭСНF**

5mv, täht, sünd. 5. VII 1945. a. Viisu sovh. Paide raj.
Omanik: samas.
Mõõdud 1948. a.: tk 129, sk 130, rk 133, rs 68, rl 44, ll¹ 48, ll² 49, ll³ 40, lp 52, kpk 150, kpr 160, rü 190, sü 20.
Eluskaal 3 a. 506 kg, välimik 77,5 p., klass eliit.
Toodang: 1947/48. a. I pg. 3245—144,6—4,46, söödakulutus 2986 sü.

E. Flecki H 25839
1946/47. a. 3761—151,8—4,04

I. Pärgel H 4202
Ie. Aime H 20070-E
1939/40. a. 5740—246,0—4,29

---

457 — 27671 Nr. 315 **ЭСНF**

2mv, täht, sünd. 2. VI 1945. a. Viisu sovh. Paide raj.
Omanik: samas.
Mõõdud 1948. a.: tk 129, sk 129, rk 133, rs 68, rl 42, ll¹ 48, ll² 48, ll³ 40, lp 48, kpk 150, kpr 160, rü 183, sü 19,5.
Eluskaal 3 a. 470 kg, välimik 76,5 p., klass eliit
Toodang: 1947/48. a. I pg. 3867—147,8—3,82, söödakulutus 3091 sü.

E. Malve H 25847
1946/47. a. 4564—165,1—3,62

I. Pärgel H 4202
Ie. Aime H 20070-E
1939/40. a. 5740—246,0—4,29

---

459 — 27673 Nr. 316 **ЭСНF**

3mv, täht, sünd. 29. V 1945. a. Viisu sovh. Paide raj.
Omanik: samas.
Mõõdud 1948. a.: tk 130, sk 130, rk 132, rs 68, rl 42, ll¹ 48, ll² 48, ll³ 37, lp 47, kpk 152, kpr 160, rü 182, sü 20.
Eluskaal 3 a. 465 kg, välimik 80 p., klass I.
Toodang: 1947/48. a. I pg. 2520—102,3—4,06, söödakulutus 2434 sü.

E. Mimmi H 25265
1944/45. a. 2145—86,4—4,02

I. Luks H 4408
Ie. Linda H 24173
1941/42. a. II pg. 3265—146,2—4,48

---

461 — 27675 Nr. 317 **ЭСНF**

3mv, täht, sünd. 8. VII 1945. a. Viisu sovh. Paide raj.
Omanik: samas.
Mõõdud 1948. a.: tk 126, sk 127, rk 130, rs 68, rl 50, ll¹ 52, ll² 49, ll³ 42, lp 50, kpk 148, kpr 160, rü 190, sü 20.
Eluskaal 3 a. 506 kg, välimik 84,5 p., klass I.
Toodang: 1947/48. a. I pg. 3147—114,7—3,65, söödakulutus 2233 sü.

E. Nr. 301 H 23027
1940/41. a. 3930—143,5—3,64

I. Pärgel H 4202
Ie. Aime H 20070-E
1939/40. a. 5740—246,0—4,29

---

463 — 27677 LAUK **ЭСНF**

5mv, täht, sünd. 1. X 1939. a. Arnold Sommerlingi nimel. sovh. Harju raj.
Omanik: samas.
Mõõdud 1948. a.: tk 130, sk 131, rk 133, rs 71, rl 42, ll¹ 56, ll² 50, ll³ 40, lp 51, kpk 155, kpr 168, rü 190, sü 19,5.
Eluskaal 9 a. 534 kg, välimik 76 p., klass I.
Toodang: 1947/48. a. VI pg. 2861—135,9—4,75 söödakulutus 2424 sü.

E. Nr. 252
puhtatõuline A. Sommerlingi
nim. sovh.

I. Hans H 3369
Ie. Tilde H 17258-E
1938/39. a. 6203—229,5—3,70

465 — 27679 KAUNI ЭСНF

Mv, täht, sünd. 16. II 1945. a. ETKVL Vana-Aaviku abimaj. Harju raj.
Omanik: samas.
Mõõdud 1948. a.: tk 132, sk 133, rk 136, rs 69, rl 40, ll¹ 47, ll² 47, ll³ 35, lp 50, kpk 150, kpr 160, rü 178, sü 20.
Eluskaal 3 a. 443 kg, välimik 74 p., klass I.
Toodang: 1947/48. a. I pg. 2874—102,4—3,56, söödakulutus 2304 sü.

E. Kanne H 25403
1944/45. a. 3928—163,0—4,16

I. Lord H 3960
Ie. Nr. 227 H 22199
1940/41. a. II pg. 5707—234,5—4,11

---

467 — 27681 LIBLIK ЭСНF

4mv, täht, sünd. IV 1941. a. Jäneda õppemaj. Tapa raj.
Omanik: Riiklik Aianduse-mesinduse Trusti Koppelmaa Puukooli Iru-Mähe osak. Harju raj.
Mõõdud 1948. a.: tk 120, sk 122, rk 126, rs 67, rl 39, ll¹ 50, ll² 46, ll³ 36, lp 50, kpk 148, kpr 168, rü 182, sü 19.
Eluskaal 7 a. 491 kg, välimik 75 p., klass I.
Toodang: 1947/48. a. IV pg. 3640—128,0—3,52, söödakulutus 2839 sü.

E. Nr. 333 H 22439
1940/41. a. 3154—109,0—3,46

I. Reks H 2799
Ie. Nr. 266 H 17492
1937/38. a. 4634—179,2—3,87

---

469 — 27683 LILLIK ЭСНF

Mv, täht, sünd. III 1941. a. Jäneda õppemaj. Tapa raj.
Omanik: Riiklik Aianduse-mesinduse Trusti Koppelmaa Puukooli Iru-Mähe osak. Harju raj.
Mõõdud 1948. a.: tk 127, sk 126, rk 128, rs 65, rl 42, ll¹ 48, ll² 46, ll³ 39, lp 49, kpk 150, kpr 170, rü 182, sü 19.
Eluskaal 7 a. 495 kg, välimik 76 p., klass I.
Toodang: 1947/48. a. IV pg. 3880—129,6—3,4, söödakulutus 2471 sü.

E. Adoxa H 22457
1940/41. a. 4357—167,2—3,84

I. Reks H 2799
Ie. Nr. 266 H 17492
1937/38. a. 4634—179,2—3,87

---

471 — 27685 LAASI ЭСНF

4mv, täht, sünd. 1. V 1944. a. Vainol Harju raj.
Omanik: Pajuväljal Harju raj.
Mõõdud 1948. a.: tk 126, sk 127, rk 128, rs 69, rl 43, ll¹ 51, ll² 48, ll³ 39, lp 48, kpk 147, kpr 160, rü 178, sü 18.
Eluskaal 4 a. 443 kg, välimik 77,5 p., klass I.
Toodang: 1947/48. a. I pg. 2507—97,2—3,87

E. Õunik pt.
1947/48. a. 2141—86,1—4,02
Ei. Pärt H 3506
Ee. Maret H 23307

I. Prints H 3823
Ie. Minka HS 9608 IV pvk.
1939/40. a. 5875—232,6—3,96

---

473 — 27687 MILVI ЭСНF

2mv, täht, sünd. 1941. a. Harju raj.
Omanik: Riiklik Aiandus-Mesinduse Trusti Koppelmaa Puukool Harju raj.
Mõõdud 1949. a.: tk 127, sk 128, rk 129, rs 71, rl 46, ll¹ 56, ll² 52, ll³ 41, lp 52, kpk 160, kpr 172, rü 186, sü 18,5.
Eluskaal 8 a. 520 kg, välimik 82,5 p., klass I.
Toodang: 1947/48. a. 3858—137,6—3,57, söödakulutus 3009 sü.

E. Meedi H 22849
1939/40. a. 4862—154—3,66

I. Tõnu H 3708
Ie. Plika H 15964-E
1936/37. a. 6004—245—4,08

475 — 27689 LIIDA ЭСНF

2mv, täht, sünd. 1941. a. Harju raj.
Omanik: Riiklik Aianduse-Mesinduse Trusti Koppelmaa Puukool Harju raj.
Mõõdud 1949. a.: tk 129, sk 129, rk 132, rs 71, rl 42, ll^1 55, ll^2 50, ll^3 37, lp 49, kpk 149, kpr 170, rü 190, sü 19.
Eluskaal 8 a. 539 kg, välimik 76,5 p., klass I.
Toodang: 1947/48. a. IV pg. 4005—130,8—3,27, söödakulutus 2821 sü.

E. Leedi H 25321
1939/40. a. 4590—141—3,10

I. Tõnu H 3708
Ie. Plika H 15964-E
1936/37. a. 6004—245—4,08

---

477 — 27691 TIIU ЭСНF

3mv, täht, sünd. 1944. a. Hindrekol Paide raj.
Omanik: Jäneda Põllumajandustehnikumi õppemaj. Paide raj.
Mõõdud 1949. a.: tk 132, sk 134, rk 136, rs 77, rl 52, ll^1 59, ll^2 53, ll^3 43, lp 55, kpk 155, kpr 176, rü 204, sü 19,5.
Eluskaal 5 a. 643 kg, välimik 84 p., klass I.
Toodang: 1947/48. a. I pg. 3022—110,5—3,66

E. Mooni H 25865
1943/44. a. 3686—107—4,56

I. Pinto H 3841
Ie. Amanda H 15128
1939/40. a. 7622—286—3,76

---

479 — 27693 DOORA ЭСНF

Mv, täht, sünd. 9. IV 1944. a. Viisu sovh. Paide raj.
Omanik: Jäneda Põllumajandustehnikumi õppemaj. Paide raj.
Mõõdud 1949. a.: tk 133, sk 133, rk 134, rs 73, rl 45, ll^1 55, ll^2 53, ll^3 44, lp 54, kpk 156, kpr 174, rü 196, sü 20.
Eluskaal 5 a. 587 kg, välimik 83 p., klass I.
Toodang: 1949. a. II pg. 3347—127,5—3,81

E. Amanda Nr. 262 pt.
Ei. Imperator H 2199
Ee. Amanda Nr. 141 H 15128

I. Pärgel H 4202
Ie. Aime H 20070-E
1939/40. a. 5740—246—4,29

---

481 — 27695 NELLI ЭСНF

4mv, täht, sünd. 26. V 1944. a. Kopliotsal Tapa raj.
Omanik: Jäneda Põllumajandustehnikumi õppemaj. Paide raj.
Mõõdud 1949. a.: tk 136, sk 137, rk 139, rs 75, ll^1 56, ll^2 50, ll^3 45, lp 53, kpk 167, kpr 184, rü 194, sü 19,5.
Eluskaal 5 a. 605 kg, välimik 73 p., klass I.
Toodang: 1946/47. a. I pg. 2891—99,4—3,44

E. Naidu H 25251
1943/44. a. 4724—179,4—3,82

I. Luste H 3967
Ie. Piiri H 19216
1940/41. a. 6026—222—3,69

---

483 — 27697 TELLA ЭСНF

2mv, täht, sünd. 24. IV 1943. a. Laaril Paide raj.
Omanik: Jäneda Põllumajandustehnikumi õppemaj. Paide raj.
Mõõdud 1949. a.: tk 126, sk 127, rk 130, rs 72, rl 45, ll^1 54, ll^2 51, ll^3 39, lp 56, kpk 156, kpr 170, rü 190, sü 19.
Eluskaal 6 a. 539 kg, välimik 80 p., klass I.
Toodang: 1947/48. a. II pg. 3704—146,2—4,00

E. Toti HS 10514 IV pvk.
1940/41. a. 5264—214—4,07

I. Turka H 3758
Ie. Adoxa H 16200-E
1937/38. a. 6337—235—3,70

485 — 27699 Nr. 39 **ЭСНF**

M3v, täht, sünd. 30. X 1945. a. ENSV Teaduste Akadeemia Loomakasvatuse ja Veterinaaria Instituudi Tähtvere katsebaasis Tartu raj.
Omanik: samas.
Mõõdud 1949. a.: tk 122, sk 124, rk 125, rs 70, rl 39, ll¹ 50, ll² 48, ll³ 40, lp 47, kpk 141, kpr 154, rü 174, sü 17.
Eluskaal 3 a. 6 k. 410 kg, välimik 74 p., klass I.
Toodang: 1948/49. a. I pg. 2943—108,1—3,70

E. Nr. 4 H 25049
1942/43. a. 3501—126,7—3,62

I. Sampo H 3971
Ie. Kahelauguga Nr. 197 H 19592-E
1938/39. a. 6182—245—3,97

---

487 — 27701 Nr. 9 **ЭСНF**

3mv, täht, sünd. 19. II 1941. a. Nõmmküla sovh. Tapa raj.
Omanik: samas.
Mõõdud 1948. a.: tk 128, sk 128, rk 130, rs 72, rl 44, ll¹ 55, ll² 50, ll³ 41, lp 49, kpk 157, kpr 171, rü 186, sü 18,5.
Eluskaal 7 a. 6 k. 517 kg, välimik 77,5 p., klass I.
Toodang: 1946/47. a. III pg. 2495—99,0—3,96, söödakulutus 2324 sü.
1947/48. a. IV „ 3037—120,8—3,98, „ 3430 „

E. Nr. 183 H 17912
1939/40. a. 4380—177,7—4,06

I. Rekord II H 2909
Ie. Nr. 33 H 13780-E
1934/35. a. 8579—365,4—4,26

---

489 — 27703 Nr. 15 **ЭСНF**

3mv, täht, sünd. 29. III 1942. a. Nõmmküla sovh. Tapa raj.
Omanik: samas.
Mõõdud 1948. a.: tk 129, sk 131, rk 132, rs 72, rl 42, ll¹ 51, ll² 49, ll³ 36, lp 51, kpk 151, kpr 164, rü 185, sü 17.
Eluskaal 6 a. 6 k. 491 kg, välimik 76 p., klass I.
Toodang: 1946/47. a. III pg. 2077—77,7—3,74, söödakulutus 2126 sü.
1947/48. a. IV „ 3157—132,0—4,18, „ 3368 „

E. Nr. 123 H 15442
1936/37. a. 5456—179—3,28

I. Rekord II H 2909
Ie. Nr. 33 H 13780-E
1934/35. a. 8579—365,4—4,26

---

491 — 27705 Nr. 28 **ЭСНF**

4mv, täht, sünd. 28. IV 1941. a. Nõmmküla sovh. Tapa raj.
Omanik: samas.
Mõõdud 1948. a.: tk 124, sk 126, rk 129, rs 69, rl 40, ll¹ 51, ll² 49, ll³ 39, lp 50, kpk 146, kpr 167, rü 177, sü 19.
Eluskaal 7 a. 461 kg, välimik 79 p., klass I.
Toodang: 1947/48. a. II pg. 2897—115,2—3,98, söödakulutus 3252 sü.

E. Nr. 158 H 17712
1938/39. a. 4093—148—3,6

I. Rekord II H 2909
Ie. Nr. 33 H 13780-E
1934/35. a. 8579—365,4—4,26

---

493 — 27707 Nr. 29 **ЭСНF**

M5v, täht, sünd. 8. XII 1943. a. Nõmmküla sovh. Tapa raj.
Omanik: samas.
Mõõdud 1948. a.: tk 124, sk 124, rk 126, rs 68, rl 43, ll¹ 54, ll² 47, ll³ 39, lp 49, kpk 146, kpr 162, rü 182, sü 17,5.
Eluskaal 5 a. 472 kg, välimik 76,5 p., klass I.
Toodang: 1947/48. a. II pg. 3375—147,4—4,37, söödakulutus 3266 sü.

E. Nr. 190 H 17920
1938/39. a. 4224—173—4,09

I. Leks H 3874
Ie. Nr. 87 H 14656-E
1937/38. a. 6559—246,9—3,76

495 — 27709 Nr. 32 ЭСНF

3mv, täht, sünd. 16. III 1945. a. Nõmmküla sovh. Tapa raj.
Omanik: samas.
Mõõdud 1948. a.: tk 126, sk 126, rk 127, rs 69, rl 44, ll¹ 49, ll² 46, ll³ 37, lp 51, kpk 144, kpr 162, rü 181, sü 18.
Eluskaal 3 a. 6 k. 468 kg, välimik 81 p., klass I.
Toodang: 1947/48. a. I pg. 2581—109,2—4,23, söödakulutus 3057 sü.

E. Nr. 247 H 22145
1939/40. a. 2611—104,4—4,0

I. Leks H 3874
Ie. Nr. 87 H 14656-E
1937/38. a. 6559—246,9—3,76

---

497 — 27711 MOLLI ЭСНF

3mv, täht, sünd. 19. III 1945. a. Valgul Keila raj.
Omanik: samas.
Mõõdud 1949. a.: tk 130, sk 133, rk 137, rs 69, rl 49, ll¹ 52, ll² 46, ll³ 36, lp 50, kpk 156, kpr 168, rü 182, sü 17.
Eluskaal 3 a. 491 kg, välimik 79 p., klass I.
Toodang: 1947/48. a. I pg. 3168—129,9—4,10, söödakulutus 2043 sü.

E. Sabi H 21819
1940/41 a. 4257—168,3—3,95

I. Roola H 4454
Ie. Lemmik H 24579
1944/45. a. 3968—174,6—4,40

---

499 — 27713 NELLIK ЭСНF

3mv, täht, sünd. 7. IV 1945. a. Koidulal Harju raj.
Omanik: samas.
Mõõdud 1949. a.: tk 130, sk 130, rk 134, rs 59, rl 44, ll¹ 53, ll² 45, ll³ 37, lp 45, kpk 146, kpr 162, rü 178, sü 18.
Eluskaal 3 a. 450 kg, välimik 82 p., klass I.
Toodang: 1947/48. a. I pg. 2599—123,7—4,76, söödakulutus 2084 sü.

E. Reedik pt.
1946/47. a. 3327—147,6—4,44
Ei. Nobel H 3980
Ee. Tähik HS 22518

I. Pärt H 4483
Ie. Kalla H 19440
1940/41. a. 4046—184,4—4,56

---

501 — 27715 PIIMIK ЭСНF

4mv, täht, sünd. 3. V 1945. a. Tõnu-Hansul Harju raj.
Omanik: Sallal Harju raj.
Mõõdud 1949. a.: tk. 128, sk 127, rk 129, rs 66, rl 44, ll¹ 51, ll² 48, ll³ 36, lp 49, kpk 158, kpr 168, rü 188, sü 18.
Eluskaal 4 a. 524 kg, välimik 79 p., klass I.
Toodang: 1947/48. a. I pg. 2602—95,0—3,65

E. Lehik HS 10068 IV pvk.
1938/39. a. 4373—153,3—3,51

I. Bertus H 4237
Ie. Essik H 21891
1940/41. a. 3336—131,7—3,95

---

503 — 27717 PALMIK ЭСНF

4mv, täht, sünd. 29. I 1945. a. Sallal Harju raj.
Omanik: samas.
Mõõdud 1949. a.: tk 129, sk 129, rk 131, rs 69, rl 44, ll¹ 54, ll² 48, ll³ 37, lp 49, kpk 162, kpr 168, rü 188, sü 19.
Eluskaal 4 a. 524 kg, välimik 79 p., klass I.
Toodang: 1947/48. a. I pg. 2464—81,7—3,36
1948/49. a. II pg. 4043—140,4—3,47

E. Illik H 24361
1945/46. a. 3912—132,7—3,39

I. Bertus H 4237
Ie. Essik H 21891
1940/41. a. 3336—131,7—3,95

505 — 27719 PÄRJA ƏCHF

4mv, täht, sünd. 13. III 1946. a. Kasemetsal Keila raj.
Omanik: samas.
Mõõdud 1949. a.: tk. 131, sk 131, rk 135, rs 69, rl 41, ll^1 50, ll^2 45, ll^3 37, lp 50, kpk 158, kpr 168, rü 184, sü 19.
Eluskaal 3 a. 500 kg, välimik 78,5 p., klass I.
Toodang: 1948. a. I pg. 2864—106,5—3,71

E. Lillik H 26911
1945/46. a. II pg.
2104—81,8—3,89

I. Tõnu H 4466
Ie. Pirni H 24307
1941/42. a. 3930—146,5—3,73

---

507 — 27721 TUUNIK ƏCHF

Mv, täht, sünd 28. XI 1943. a. Nurmeniidul Harju raj.
Omanik: Tuleviku kolh. Harju raj.
Mõõdud 1949. a.: tk 132, sk 133, rk 134, rs 68, rl 43, ll^1 54, ll^2 47, ll^3 37, lp 52, kpk 158, kpr 168, rü 186, sü 20.
Eluskaal 5 a. 6 k. 509 kg, välimik 79,5 p., klass I.
Toodang: 1947/48. a. II pg. 3093—117—3,8, söödakulutus 2093 sü.

E. Tähik HS 10658 IV pvk.
1940/41. a. 7071—238—3,4

I. Tõrrek H 3586
Ie. Vilhelmine Adamson H 17850-E
1938/39. a. 5449—225—4,1

---

509 — 27723 LISETE ƏCHF

Mv, täht, sünd, 20. III 1945. a. Ületeel Harju raj.
Omanik: Kolhooside Esimeeste Ettevalmistamise Põllumaj. Keskkool Kehtnas, Rapla raj.
Mõõdud 1949. a.: tk 126, sk 128, rk 130, rs 71, rl 38, ll^1 52, ll^2 49, ll^3 39, lp 52, kpk 148, kpr 158, rü 180, sü. 19.
Eluskaal 4 a. 3 k. 450 kg, välimik 79,5 p., klass I.
Toodang: 1947/48. a. I pg. 2774—98—3,5

E. Piibeke H 26279
1945/46. a. 3348—121—3,6

I. Lindi H 4499
Ie. Lalli H 23151
1940/41. a. 4904—209—4,3

---

511 — 27725 PINGA ƏCHF

3mv, täht, sünd. 21. III 1946. a. Mikuril Harju raj.
Omanik: Kolhooside Esimeeste Ettevalmistamise Põllumaj. Keskkool Kehtnas, Rapla raj.
Mõõdud 1949. a.: tk 128, sk 129, rk 132, rs 68, rl 41, ll^1 52, ll^2 49, ll^3 38, lp 50, kpk 150, kpr 159, rü 182, sü 18.
Eluskaal 3 a. 3 k. 465 kg, välimik 77 p., klass I.
Toodang: 1948/49. a. I pg. 2577—95—3,7

E. Polli HS 21980 IV pvk.
1942/43 a. 4635—180—3,9

I. Neegus H 3742
Ie. Nr. 112 H 16760-E
1938/39. a. 6317—266—4,20

---

513 — 27727 VEEGA ƏCHF

Mv, täht, sünd. 25. III 1944. a. Ületeel Harju raj.
Omanik: Kolhooside Esimeeste Ettevalmistamise Põllumaj. Keskkool Kehtnas, Rapla raj.
Mõõdud 1949. a.: tk 130, sk 130, rk 133, rs 75, rl 44, ll^1 54, ll^2 51, ll^3 42, lp 54, kpk 157, kpr 171, rü 194, sü 19,5.
Eluskaal 9 a. 565 kg, välimik 78,5 p., klass eliit.
Toodang: 1948/49. a. VI pg. 5540—207—3,7

E. Vaate H 20474
1938/39. a. 3013—126—4,2

I. Lindberg H 2363-E
Ie. Ceres XLII 80617
1935. a. 5940—252—4,24

515 — 27729 LULLI ЭCHF

Mv, täht, sünd. 25. III 1944. a. Ületeel Harju raj.
Omanik: Kolhooside Esimeeste Ettevalmistamise Põllumaj. Keskkool Kehtnas Rapla raj.
Mõõdud 1949. a.: tk 124, sk 126, rk 130, rs 71, rl 43, l_1 52, l_2 49, l_3 39, lp 49, kpk 148, kpr 162, rü 187, sü 18.
Eluskaal 5 a. 3 k. 500 kg, välimik 78,5 p., klass I.
Toodang: 1948/49. a. II pg. 3586—130—3,62

E. Piibeke H 26279
1945/46. a. II pg.
3348—121—3,6

I. Lindberg H 3735
Ie. Malve II H 16910-E
1940/41. a. 6369—272—4,3

---

517 — 27731 NEERI ЭCHF

4mv, täht, sünd. 23. V 1940. a. Penitperel Türi raj.
Omanik: Kolhooside Esimeeste Ettevalmistamise Põllumaj. Keskkool Kehtnas, Rapla raj.
Mõõdud 1949. a.: tk 129, sk 130, rk 131, rs 71, rl 46, l_1 54, l_2 51, l_3 40, lp 55, kpk 158, kpr 170, rü 192, sü 18,5.
Eluskaal 9 a. 549 kg, välimik 75 p., klass I.
Toodang: 1948/49. a. VI pg. 4562—150—3,3

E. Nallu HS 10541
1938/39. a. 5530—226—4,2

I. Kalju H 3655
Ie. Briza H 17864
1937/38. a. 4999—170—3,4

---

519 — 27733 KULLA ЭCHF

3mv, täht, sünd. 15. II 1943. a. Mardijüril Türi raj.
Omanik: Kolhooside Esimeeste Ettevalmistamise Põllumaj. Keskkool Kehtnas, Rapla raj.
Eluskaal 5 a. 6 k. 559 kg, välimik 74,5 p., klass eliit.
Toodang: 1947. a. I pg. 3744—149—4,0

E. Noora H 25431
1945/46. a. 4467—183—4,1

I. Jürka H 4406
Ie. Brünett H 19894
1939/40. a. 5071—189—3,7

---

521 — 27735 KIKI ЭCHF

3mv, täht, sünd. 6. VII 1943. a. Sepa-Hansul Paide raj.
Omanik: Kolhooside Esimeeste Ettevalmistamise Põllumaj. Keskkool Kehtnas, Rapla raj.
Mõõdud 1949. a.: tk 129, sk 128, rk 135, rs 75, rl 42, l_1 55, l_2 50, l_3 39, lp 55, kpk 168, kpr 183, rü 192, sü 19,5.
Eluskaal 6 a. 589 kg, välimik 72,5 p., klass I.
Toodang: 1946/47. a. I pg. 3150—122—3,9

E. Rutt H 19024
1937/38. a. 4696—194—4,1

I. Peeter H 3761
Ie. Amanda H 21331
1939/40. a. 6039—229—3,8

---

523 — 27737 KIRJAK ЭCHF

3mv, täht, sünd. 13. I 1944. a. Raasikul Harju raj.
Omanik: Kolhooside Esimeeste Ettevalmistamise Põllumaj. Keskkool Kehtnas, Rapla raj.
Mõõdud 1949. a.: tk 128, sk 132, rk 135, rs 73, rl 43, l_1 55, l_2 49, l_3 36, lp 52, kpk 156, kpr 170, rü 191, sü 18,5.
Eluskaal 5 a. 6 k. 539 kg, välimik 76,5 p., klass I.
Toodang: 1947/48. a. I pg. 2815—106—3,8

E. Kulla pt.
1943/44. a. 3294—123—3,6
Ei. Sulev H 2979
Ee. Nr. 5 H 20068

I. Leiko H 4151
Ie. Nr. 115 H 16766-E
1936/37. a. 6461—269—4,2

525 — 27739 LEMMIK ЭСНF

2mv, täht, sünd. X 1943. a. Raasikul Harju raj.
Omanik: Kolhooside Esimeeste Ettevalmistamise Põllumaj. Keskkool Kehtnas, Rapla raj.
Mõõdud 1949. a.: tk 123, sk 125, rk 129, rs 72, rl 47, ll^1 54, ll^2 50, ll^3 38, lp 52, kpk 155, kpr 168, rü 188, sü 19,5.
Eluskaal 6 a. 517 kg, välimik 82,5 p., klass I.
Toodang: 1946/47. a. I pg. 2561—102—4,0

E. Lehik H 23329
1939/40. a. II pg.
3875—151—4,0

I. Leiko H 4151
Ie. Nr. 115 H 16766-E
1936/37. a. 6461—269—4,2

---

527 — 27743 TAIMI ЭСНF

3mv, täht, sünd. 1. VII 1943. a. Kullil Paide raj.
Omanik: Kolhooside Esimeeste Ettevalmistamise Põllumaj. Keskkool Kehtnas, Rapla raj.
Mõõdud 1949. a.: tk 134, sk 135, rk 135, rs 74, rl 53, ll^1 59, ll^2 53, ll^3 38, lp 56, kpk 150, kpr 166, rü 200, sü 20.
Eluskaal 6 a. 584 kg, välimik 76 p., klass eliit-rekord.
Toodang: 1946/47. a. I pg. 4239—175—4,1.

E. Tooni H 26351
1944/45. a. 4516—186—4,1

I. Pintu H 3841
Ie. Amanda H 15128-E
1938/39. a. 7325—286—3,9

---

529 — 27745 PILLE ЭСНF

3mv, täht, sünd, 25. XI 1941. a. Vahtramäel Keila raj.
Omanik: Kolhooside Esimeeste Ettevalmistamise Põllumaj. Keskkool Kehtnas, Rapla raj.
Mõõdud 1949. a.: tk 134, sk 136, rk 138, rs 75, rl 46, ll^1 55, ll^2 51, ll^3 40, lp 58, kpk 159, kpr 170, rü 195, sü 19,5.
Eluskaal 8 a. 559 kg, välimik 75 p., klass I.
Toodang: 1948/49. a. V pg. 4021—128—3,24.

E. Pärja H 22843
1940/41. a. 4561—140—3,1

I. Sampo H 3451
Ie. Valli H 18212
1937/38. a. 5695—244—4,3

---

531 — 27747 TIINA ЭСНF

3mv, täht, sünd. 30. III 1942. a. Kebjal Paide raj.
Omanik: Kolhooside Esimeeste Ettevalmistamise Põllumaj. Keskkool Kehtnas, Rapla raj.
Mõõdud 1949. a.: tk 128, sk 129, rk 132, rs 73, rl 41, ll^1 52, ll^2 50, ll^3 35, lp 52, kpk 153, kpr 172, rü 185, sü 18,5.
Eluskaal 7 a. 515 kg, välimik 74 p., klass I.
Toodang: 1944/45. a. I pg. 3308—135,6—4,1.

E. Daame H 18422-E
1938/39. a. 5409—215—4,0

Prints H 3857
Ie. Nr. 90 H 19046
1938/39. a. 4050—160—3,9

---

533 — 27749 TEESI ЭСНF

5mv, sünd. 20. III 1944. a. Matsil Paide raj.
Omanik: Kolhooside Esimeeste Ettevalmistamise Põllumaj. Keskkool Kehtnas, Rapla raj.
Mõõdud 1949. a.: tk 129, sk 131, rk 133, rs 76, rl 47, ll^1 56, ll^2 50, ll^3 41, lp 53, kpk 157, kpr 172, rü 194, sü 18,5.
Eluskaal 5 a. 565 kg, välimik 80,5 p., klass eliit.
Toodang: 1948/49. a. II pg. 3472—139—4,0.

E. Tiina H 24691
1941/42. a. I pg. 3687—156—4,2

I. Sultan H 4211
Ie. Kahelauguga Nr. 155 H 16088-E
1940/41. a. 6888—299—4,3

535 — 27751 TIPA ƏCHF

4mv, täht, sünd. 10. III 1944. a. Sillaotsal Kose raj.
Omanik: Kolhooside Esimeeste Ettevalmistamise Põllumaj. Keskkool Kehtnas, Rapla raj.
Mõõdud 1949. a.: tk 128, sk 129, rk 132, rs 72, rl 44, ll^1 53, ll^2 45, ll^3 36, lp 54, kpk 161, kpr 178, rü 190, sü 19.
Eluskaal 5 a. 564 kg, välimik 80 p., klass I.
Toodang: 1948/49. a. II pg. 3010—106—3,5.

E. Reedik pt.
Ei. Toots H 3417
Ee. Tilli H 20486
1940/41. a. 5412—196—3,6

I. Maru H 4292
Ie. Mustik H 20492
1940/41. a. 3748—139—3,7

537 — 27753 MOLLI ƏCHF

3mv, täht, sünd. 28. IX 1944. a. Peedul Harju raj.
Omanik: Kolhooside Esimeeste Ettevalmistamise Põllumaj. Keskkool Kehtnas, Rapla raj.
Mõõdud 1949. a.: tk 125, sk 128, rk 132, rs 72, rl 43, ll^1 50, ll^2 44, ll^3 35, lp 50, kpk 154, kpr 168, rü 186, sü 19.
Eluskaal 5 a. 509 kg, välimik 74,5 p., klass I.
Toodang: 1948/49. a. II pg. 3904—133—3,4.

E. Mirdi pt.
1945/46. a. 4006—156—3,9
Ei. Sigrid H 4025
Ee. Luki pt.

I. Sigrid H 4025
Ie. Nr. 62 H 19222
1938/39. a. 6317—238—3,8

539 — 27755 KULLA ƏCHF

3mv, täht, sünd. 8. VIII 1943. a. Tedrel Paide raj.
Omanik: Kolhooside Esimeeste Ettevalmistamise Põllumaj. Keskkool Kehtnas, Rapla raj.
Mõõdud 1949. a.: tk 133, sk 135, rk 139, rs 73, rl 42, ll^1 56, ll^2 50, ll^3 43, lp 54, kpk 166, kpr 174, rü 190, sü 19.
Eluskaal 6 a. 552 kg, välimik 75,5 p., klass I.
Toodang: 1947/48. a. II pg. 3070—129—4,2.

E. Kirjak pt.
3102—122—4,0
Ei. Orion H 2109
Ee. Nr. 76 H 20906-E
II pg. 4626—189—4,1

I. Sigrid H 4025
Ie. Nr. 62 H 19222-E
1938/39. a. 6317—238—3,8

541 — 27757 MILDA ƏCHF

3mv, täht, sünd. 26. IV 1943. a. Jaaguhansul Harju raj.
Omanik: Kolhooside Esimeeste Ettevalmistamise Põllumaj. Keskkool Kehtnas, Rapla raj.
Mõõdud 1949. a.: tk 129, sk 132, rk 135, rs 72, rl 45, ll^1 54, ll^2 51, ll^3 38, lp 52, kpk 154, kpr 172, rü 184, sü 19.
Eluskaal 6 a. 510 kg, välimik 77,5 p., klass I.
Toodang: 1948/49. a. II pg. 3550—118—3,3.

E. Maie H 21999
1940/41. a. 5218—179—3,4

I. Mati H 4008
Ie. Nr. 138 H 18206-E
1939/40. a. 5451—203—4,1

543 — 27759 LEHTI ƏCHF

3mv, täht, sünd. 15. I 1944. a. Aduhansul Harju raj.
Omanik: Kolhooside Esimeeste Ettevalmistamise Põllumaj. Keskkool Kehtnas, Rapla raj.
Mõõdud 1949. a.: tk 119, sk 120, rk 122, rs 69, rl 39, ll^1 51, ll^2 45, ll^3 34, lp 51, kpk 157, kpr 169, rü 184, sü 18,5.
Eluskaal 5 a. 6 k. 505 kg, välimik 78 p., klass eliit.
Toodang: 1946/47. a. I pg. 3638—141—3,9.

E. Vaarik pt.
1938/39. a. II pg.
3142—104—3,34
Ei. Villu H 1767
Ee. Nelli HS 9756
1939/40. a. 3782—122—3,2

I. Paul H 4605
Ie. Traviata H 24437
1941/42. a. 3419—131—3,8.

545 — 27761 LEMMI ЭСНF

Mv, täht, sünd. 8. VII 1946. a. Riial Harju raj.
Omanik: Kolhooside Esimeeste Ettevalmistamise Põllumaj. Keskkool Kehtnas, Rapla raj.
Mõõdud 1949. a.: tk 132, sk 135, rk 138, rs 72, rl 44, ll^1 52, ll^2 50, ll^3 36, lp 53, kpk 154, kpr 168, rü 182, sü 19.
Eluskaal 3 a. 492 kg, välimik 78 p., klass I.
Toodang: 1948/49. a. I pg. 3052—105—3,4.

E. Tooni H 26993
1946/47. a. 2647—86—3,2

I. Pirtus H 4381
Ie. Elita H 19496-E
1939/40. a. 6026—238—4,0

---

547 — 27763 TASANE ЭСНF

Mv, päits, sünd. 30. VI 1942. a. Tõnisel Harju raj.
Omanik: Kolhooside Esimeeste Ettevalmistamise Põllumaj. Keskkool Kehtnas, Rapla raj.
Mõõdud 1949. a.: tk 135, sk 137, rk 140, rs 75, rl 42, ll^1 58, ll^2 53, ll^3 42, lp 53, kpk 166, kpr 186, rü 192, sü 20.
Toodang: 1944/45. a. I pg. 2690—105—3,9

E. Taimi H 19774-E
1938/39. a. 5960—202—3,4

I. Aadu H 3736
Ie. Anete H 20250
1940/41. a. 7344—267—3,6

---

549 — 27767 LEHIS ЭСНF

3mv, täht, sünd. 31. XII 1943. a. Kolhooside Esimeeste Ettevalmistamise Põllumaj. Keskkool Kehtnas, Rapla raj.
Omanik: samas.
Mõõdud 1949. a.: tk 133, sk 134, rk 135, rs 75, rl 43, ll^1 56, ll^2 50, ll^3 39, lp 55, kpk 160, kpr 180, rü 190, sü 20.
Eluskaal 5 a. 6 k. 572 kg, välimik 80,5 p., klass I.
Toodang: 1947/48. a. II pg. 2807—120—4,3.

E. Mirti H 26939
1944/45. a. II pg. 1715—70—4,7

I. Atleet H 3515
Ie. Alma H 16652
1937/38. a. 4783—203—4,3

---

551 — 27769 VILMA ЭСНF

3mv, täht, sünd. 19. IV 1944. a. Linnamäel Rapla raj.
Omanik: Kolhooside Esimeeste Ettevalmistamise Põllumaj. Keskkool Kehtnas, Rapla raj.
Mõõdud 1949. a.: tk 132, sk 135, rk 139, rs 72, rl 37, ll^1 53, ll^2 50, ll^3 39, lp 52, kpk 157, kpr 177, rü 180, sü 18.
Eluskaal 5 a. 508 kg, välimik 78,5 p., klass I.
Toodang: 1948/49. a. II pg. 3124—116—3,7.

E. Lille pt.
Ei. Põmm H 1681
Ee. Kehtna õppemajandist pt.

I. Piitre H 4132
Ie. Nr. 240 H 18288
1938/39. a. 5210—182—3,5

---

553 — 27771 JULIK ЭСНF

2mv, täht, sünd. 7. VII 1942. a. Kunglal Keila raj.
Omanik: Kolhooside Esimeeste Ettevalmistamise Põllumaj. Keskkool Kehtnas, Rapla raj.
Mõõdud 1949. a.: tk 126, sk 126, rk 136, rs 76, rl 42, ll^1 53, ll^2 52, ll^3 40, lp 55, kpk 159, kpr 176, rü 188, sü 18,5.
Eluskaal 7 a. 548 kg, välimik 75 p., klass I.
Toodang: 1948/49. a. IV pg. 4580—153—3,4.

E. Jutike H 24371
1946/47. a. 2835—126—4,4

I. Peep H 3041
Ie. Miia H 18220
1937/38. a. 5036—193—3,8

555 — 27773 VELLA ƏCHF

5mv, täht, sünd. 24. XI 1940. a. Uuemõisal Harju raj.
Omanik: Kolhooside Esimeeste Ettevalmistamise Põllumaj. Keskkool Kehtnas, Rapla raj.
Mõõdud 1949. a.: tk 135, sk 136, rk 136, rs 74, rl 51, ll^1 56, ll^2 52, ll^3 42, lp 54, kpk 155, kpr 173, rü 198, sü 19.
Eluskaal 9 a. 595 kg, välimik 79,5 p., klass I.
Toodang: 1948. a. V pg. 4312—156—3,6.

E. Nelli HS 9943
1938/39. a. 4122—159—3,9

I. Bennet H 3705
Ie. Kahelauguga Nr. 127 H 14714-E
1934/35. a. 7271—275—3,8

---

557 — 27775 PALMI ƏCHF

3mv, täht, sünd. 9. V 1944. a. Ilbal Harju raj.
Omanik: Kolhooside Esimeeste Ettevalmistamise Põllumaj. Keskkool Kehtnas, Rapla raj.
Mõõdud 1949. a.: tk 132, sk 135, rk 138, rs 80, rl 49, ll^1 55, ll^2 50, ll^3 40, lp 52, kpk 156, kpr 168, rü 188, sü 18,5.
Eluskaal 5 a. 524 kg, välimik 81 p., klass I.
Toodang: 1948/49. a. II pg. 3035—111—3,6.

E. Aima H 18330
1940/41. a. 4553—174—3,8

I. Vahva H 4496
Ie. Malve I H 16078-E
1939/40. a. 4825—207—4,3

---

559 — 27777 MAAGI ƏCHF

2mv, täht, sünd. 6. III 1945. a. Uustalul Harju raj.
Omanik: Kolhooside Esimeeste Ettevalmistamise Põllumaj. Keskkool Kehtnas, Rapla raj.
Mõõdud 1949. a.: tk 136, sk 137, rk 139, rs 76, rl 52, ll^1 57, ll^2 52, ll^3 41, lp 56, kpk 157, kpr 178, rü 200, sü 19.
Eluskaal 4 a. 625 kg, välimik 82,5 p., klass I.
Toodang: 1948/49. a. II pg. 3294—110—3,5.

E. Milli H 24465
1940/41. a. I pg. 3830—133—3,5

I. Esku H 4163
Ie. Bothild H 18332-E
1939/40. a. 5313—207—3,9

---

561 — 27779 LAUK ƏCHF

6mv, täht, sünd. 1944. a. Kunglal Rapla raj.
Omanik: Kolhooside Esimeeste Ettevalmistamise Põllumaj. Keskkool Kehtnas, Rapla raj.
Mõõdud 1949. a.: tk 126, sk 127, rk 129, rs 73, rl 44, ll^1 53, ll^2 49, ll^3 39, lp 54, kpk 151, kpr 168, rü 192, sü 18,5.
Eluskaal 5 a. 545 kg, välimik 77 p., klass I.
Toodang: 1948/49. a. II pg. 3478—118—3,4.

E. Nelli HS 21678
1938/39. a. 4411—167—3,8

I. Nr. 362 pt.
Ii. Põmm H 1681
Ie. Nr. 362 H 16108
1935/36. a. 4503—146—3,2

---

563 — 27781 RELLIK ƏCHF

6mv, täht, sünd. 10. VIII 1943. a. Tõnuhansul Harju raj.
Omanik: Kolhooside Esimeeste Ettevalmistamise Põllumaj. Keskkool Kehtnas, Rapla raj.
Mõõdud 1949. a.: tk 128, sk 131, rk 133, rs 73, rl 48, ll^1 55, ll^2 53, ll^3 40, lp 52, kpk 154, kpr 170, rü 192, sü 19.
Eluskaal 6 a. 549 kg, välimik 77,5 p., klass I.
Toodang: 1948. a. III pg. 3810—141—3,7.

E. Molli HS 21538 IV pvk.
1942/43. a. 4140—149—3,6

I. Mats H 3993
Ie. Vaalik HS 9015 IV pvk.
1936/37. a. 4189—172—4,1

565 — 27783 TIIU ЭСНF

5mv, täht, sünd. 31. V 1942. a. Aasalaanel Harju raj.
Omanik: Kolhooside Esimeeste Ettevalmistamise Põllumaj. Keskkool Kehtnas, Rapla raj.
Mõõdud 1949. a.: tk 136, sk 140, rk 144, rs 77, rl 46, ll¹ 54, ll² 51, ll³ 39, lp 55, kpk 157, kpr 170, rü 196, sü 19.
Eluskaal 7 a. 574 kg, välimik 79 p., klass I.
Toodang: 1947/48. a. II pg. 4391—150—3,4.

E. Kai H 19256
1939/40. a. 3413—109—3,2

I. Noobel H 4051
Ie. Tire H 16800-E
1937/38. a. 5666—237—4,2

---

567 — 27785 NURMIK ЭСНF

2mv, täht, sünd. 30. XI 1945. a. Tammeõuel Harju raj.
Omanik: Kolhooside Esimeeste Ettevalmistamise Põllumaj. Keskkool Kehtnas, Rapla raj.
Mõõdud 1949. a.: tk 138, sk 140, rk 142, rs 76, rl 40, ll¹ 54, ll² 51, ll³ 38, lp 56, kpk 165, kpr 184, rü 190, sü 20.
Eluskaal 3 a. 6 k. 605 kg, välimik 73,5 p., klass I.
Toodang: 1948/49. a. I pg. 3029—101—3,4.

E. Nähik H 27169
1944/45. a. I pg. 4033—155—3,8

I. Pärt H 3506
Ie. Eevi H 18322
1939/40. a. 6543—252—3,9

---

569 — 27787 NAIMA ЭСНF

4mv, täht, sünd. 7. I 1942 Ruukal Harju raj.
Omanik: Kolhooside Esimeeste Ettevalmistamise Põllumaj. Keskkool Kehtnas, Rapla raj.
Mõõdud 1949. a.: tk 125, sk 127, rk 129, rs 72, rl 40, ll¹ 52, ll² 48, ll³ 39, lp 51, kpk 161, kpr 174, rü 182, sü 18.
Eluskaal 7 a. 6 k. 507 kg, välimik 75,5 p., klass I.
Toodang: 1945/46. a. II pg. 4035—153—3,8.

E. Camma H 20314
1940/41. a. 4513—176—3,9

I. Kotka H 3739
Ie. Nr. 194 H 19588-E
1938/39. a. 4368—188—4,3

---

571 — 27789 LILLE ЭСНF

2mv, täht, sünd. 16. XII 1942. a. Pärnal Vändra raj.
Omanik: Kolhooside Esimeeste Ettevalmistamise Põllumaj. Keskkool Kehtnas, Rapla raj.
Mõõdud 1949. a.: tk 127, sk 130, rk 132, rs 70, rl 41, ll¹ 51, ll² 48, ll³ 37, lp 52, kpk 154, kpr 170, rü 184, sü 19.
Eluskaal 5 a. 6 k. 505 kg, välimik 79 p., klass I.
Toodang: 1946/47. a. II pg. 3082—121—3,9.

E. Nobe H 21321
1940/41. a. 4877—179—3,7

I. Lindberg H 2363-E
Ie. Ceres XLII 80617
1935. a. 5940—252—4,2

---

573 — 27791 MUTI ЭСНF

3mv, täht, sünd. 2. VI 1944. a. Vahtramäel Keila raj.
Omanik: Kolhooside Esimeeste Ettevalmistamise Põllumaj. Keskkool Kehtnas, Rapla raj.
Mõõdud 1949. a.: tk 128, sk 130, rk 132, rs 71, rl 37, ll¹ 54, ll² 50, ll³ 35, lp 52, kpk 158, kpr 176, rü 178, sü 18.
Eluskaal 5 a. 489 kg, 75,5 p., klass I.
Toodang: 1947/48. a. I pg. 2883—114—4,0.

E. Kirsi H 22841
1941/42. a. 4387—166—3,8

I. Morgan H 3988
Ie. Kalla H 19440
1940/41. a. 4046—184—4,6

575 — 27793 AARIK ЭСНF

3mv, täht, sünd. 7. XI 1943. a. Murakopal Vändra raj.
Omanik: Purila sovh., Rapla raj.
Mõõdud 1949. a.: tk 134, sk 135, rk 137, rs 72, rl 43, ll¹ 54, ll² 48, ll³ 38, lp 52, kpk 163, kpr 176, rü 186, sü 19.
Eluskaal 5 a. 6 k. 533 kg, välimik 77 p., klass I.
Toodang: 1948/49. a. II pg. 3767—148—3,9.

E. Täht H 25645
1942/43. a. I pg. 3410—143—4,2

I. Atleet H 4042
Ie. Anna H 19006-E
1940/41. a. 6868—316—4,6

---

577 — 27795 ESTA ЭСНF

3mv, täht, sünd. 8. VI 1943. a. Uustalul Harju raj.
Omanik: Purila sovh. Rapla raj.
Mõõdud 1949. a.: tk 132, sk 134, rk 136, rs 74, rl 44, ll¹ 57, ll² 49, ll³ 38, lp 50, kpk 160, kpr 178, rü 192, sü 19,5.
Eluskaal 6 a. 574 kg, välimik 84,5 p., klass I.
Toodang: 1948/49. a. III pg. 3432—130—3,8.

E. Esta H 20326-E
1940/41. a. 5416—230—4,3

I. Rui H 3601
Ie. Nr. 154 H 17612
1938/39. a. 4583—177—3,9

---

579 — 27797 KIRJAK ЭСНF

3mv, täht, sünd. 21. VIII 1942. a. Nurgal Türi raj.
Omanik: Purila sovh. Rapla raj.
Mõõdud 1949. a.: tk 143, sk 143, rk 145, rs 74, rl 44, ll¹ 54, ll² 48, ll³ 38, lp 55, kpk 174, kpr 186, rü 196, sü 19,6.
Eluskaal 7 a. 627 kg, välimik 79 p., klass eliit.
Toodang: 1948/49. a. IV pg. 3867—164—4,2.

E. Mall H 22665
1940/41. a. II pg. 3618—139—3,8

I. Tore H 3672
Ie. Stella H 17680
1936/37. a. 5302—182—3,4

---

581 — 27799 HELVI ЭСНF

3mv, täht, sünd. 5. IV 1945. a. Ületeel, Harju raj.
Omanik: Purila sovh. Rapla raj.
Mõõdud 1949. a.: tk 127, sk 121, rk 129, rs 67, rl 42, ll¹ 52, ll² 46, ll³ 37, lp 50, kpk 158, kpr 168, rü 176, sü 18.
Eluskaal 4 a. 488 kg, välimik 79 p., klass eliit.
Toodang: 1948/49. a. II pg. 4256—163—3,8.

E. Helvi pt.
Ei. Pärt H 2505-E
Ee. Helvi H 22225-E
1939/40. a. 5631—219—3,9

I. Lindi 4499
Ie. Lalli H 23151-E
1940/41. a. II pg. 4904—209—4,3

---

583 —27801 Nr. 43 ЭСНF

2mv, täht, sünd. 1. XII 1945. a. ENSV Teaduste Akadeemia Loomakasvatuse ja Veterinaaria Instituudi Tähtvere katsebaasis.
Omanik: samas.
Mõõdud 1949. a.: tk 123, sk 126, rk 127, rs 67, rl 38, ll¹ 51, ll² 49, ll³ 39, lp 50, kpk 140, kpr 162, rü 178, sü 18,5.
Eluskaal 3 a. 450 kg, välimik 78,5 p., klass I.
Toodang: 1948/49. a. I pg. 2437—94,8—3.47

E. Nr. 297 H 23047
1942/43. a. 4129—144,0—3,49

I. Lurich H 4026
Ie. Amanda H 20426-E
1938/39. a. II pg. 5669—232,6—4,10

585 — 27803 VALMIK ЭСНF

4mv, täht, sünd. 20. IX 1945. a. Riikliku Plaanikomisjoni Loo abimaj. Harju raj.
Omanik: samas.
Mõõdud 1949. a.: tk 127, sk 127, rk 130, rs 70, rl 45, ll¹ 55, ll² 53, ll³ 42, lp 50, kpk 151, kpr 168, rü 188, sü 18.
Eluskaal 3 a. 6 k. 524 kg, välimik 86 p., klass I.
Toodang: 1948/49. a. I pg. 4001—136,5—3,41

E. Vilgas H 25679
1946/47. a. 4459—147,9—3,32

I. Peedu H 3814
Ie. Heti H 22229-E
1939/40. a. II pg. 5357—225—4,21

---

587 — 27805 LEHIK ЭСНF

4 mv, täht, sünd. 9. V 1945. a. ENSV Riikliku Plaanikomisjoni Loo abimaj. Harju raj.
Omanik: samas.
Mõõdud 1949. a.: tk 124, sk 126, rk 130, rs 69, rl 43, ll¹ 53, ll² 50, ll³ 40, lp 51, kpk 149, kpr 166, rü 186, sü 18.
Eluskaal 3 a. 6 k. 502 kg, välimik 82 p., klass I.
Toodang: 1948/49. a.: I pg. 3192—104,8—3,28

E. Lillu H 20394
1940/41. a. 4700—173,2—3,68

I. Peedu H 3814
Ie. Heti H 22229-E
1939/40. a. II pg. 5357—225,4—4,21

---

589 — 27807 Nr. 102 ЭСНF

3mv, täht, sünd. 5. X 1945. a. Kehra sovh. Kose raj.
Omanik: samas.
Mõõdud 1946. a.: tk 128, sk 129, rk 131, rs 71, rl 46, ll¹ 52, ll² 49, ll³ 37, lp 50, kpk 147, kpr 164, rü 188, sü 19.
Eluskaal 3 a. 6 k. 511 kg, välimik 78, p., klass eliit.
Toodang: 1948/49. a. I pg. 3993—144,3—3,61

E. Nr. 82 H 22251
1940/41. a. 4149—139,1—3,35

I. Lembit H 3792
Ie. Amanda H 16908-E
1940/41. a. 7172—302,3—4,21

---

591 — 27809 Nr. 104 ЭСНF

4mv, täht, sünd. 10. XI 1945. a. Kehra sovh. Kose raj.
Omanik: samas.
Mõõdud 1949. a: tk 129, sk 134, rk 135, rs 72, rl 48, ll¹ 56, ll² 52, ll³ 40, lp 53, kpk 159, kpr 176, rü 198, sü 19,5.
Eluskaal 3 a. 5 k. 606 kg, välimik 80,5 p., klass I.
Toodang: 1949. a. I pg. 3459—120,6—3,4

E. Kalli H 22251
1939/40. a. II pg.
3855—136,4—3,54

I. Lembit H 3792
Ie. Amanda H 16908-E
1940/41. a. 7172—302,3—4,21

---

593 — 27811 Nr. 105 ЭСНF

4mv, täht, sünd. 8. II 1946. a. Kehra sovh. Kose raj.
Omanik: samas.
Mõõdud 1949. a.: tk 127, sk 129, rk 132, rs 73, rl 45, ll¹ 53, ll² 49, ll³ 39, lp 53, kpk 154, kpr 170, rü 190, sü 18,5.
Eluskaal 3 a. 539 kg, välimik 75,5 p., klass I.
Toodang: 1949. a. I pg. 2573—102,9—4,0

E. Nr. 23 H 26705
1946/47. a. 3772—104,3—2,76

I. Vaabu H 4238
Ie. Nurmik H 23711-E
1940/41. a. I pg. 4988—228,5—4,58

595 — 27813 TÄHIK ƏCHF

Mv, täht, sünd. 10. III 1945. a. Kõlul Jõgeva raj.
Omanik: Purila sovh. Rapla raj.
Mõõdud 1949. a.: tk 129, sk 130, rk 133, rs 73, rl 45, ll¹ 50, ll² 45, ll³ 36, lp 49, kpk 156, kpr 162, rü 190, sü 19,5.
Eluskaal 4 a. 514 kg, välimik 80 p., klass I.
Toodang: 1948/49. a. II pg. 3530—124,3—3,52

E. Mari H 26973
1942/43. a. 2619—93,7—3,58

I. Vello H 4388
Ie. Hiltraut OH 751724
3723—138—3,71

---

597 — 27815 Nr. 106 ƏCHF

3mv, täht, sünd. 12. V 1946. a. Kehra sovh. Kose raj.
Omanik: samas.
Mõõdud 1949. a.: tk 131, sk 133, rk 134, rs 71, rl 44, ll¹ 54, ll² 50, ll³ 39, lp 51, kpk 150, kpr 170, rü 180, sü 19.
Eluskaal 3 a. 486 kg, välimik 78 p., klass I.
Toodang: 1949. a. I pg. 2741—98—3,58.

E. Nr. 111 H 24207
1946/47. a. 3086—113,3—3,67

I. Vaabu H 4238
Ie. Nurmik H 23711
1940/41. a. I pg. 4988—228,5—4,58

---

599 — 27817 LILLIK ƏCHF

3mv, täht, sünd. 2. IV 1942. a. Kohilas Rapla raj.
Omanik: Purila sovh. Rapla raj.
Mõõdud 1949. a.: tk 129, sk 129, rk 131, rs 71, rl 44, ll¹ 52, ll² 48, ll³ 37, lp 52, kpk 152, kpr 166, rü 184, sü 19,5.
Eluskaal 7 a. 494 kg, välimik 77 p., klass I.
Toodang: 1948/49. a. V pg. 5493—187,3—3,41.

E. Nr. 117 pt.
Ei. Pilatus H 1719
Ee. Nr. 277 H 16148
1936/37. a. 5552—197,4—3,55

I. Lõvi H 4001
Ie. Malve H 20424
1939/40. a. 5982—243,2—4,06

---

601 — 27819 SÄRE ƏCHF

4mv, täht, sünd. 29. VII 1945 a. Põdraaugul Vändra raj.
Omanik: Purila sovh. Rapla raj.
Mõõdud 1949. a.: tk 132, sk 133, rk 135, rs 68, rl 43, ll¹ 53, ll² 46, ll³ 36, lp 49, kpk 158, kpr 166, rü 186, sü 20.
Eluskaal 4 a. 502 kg, välimik 75,5 p., klass I.
Toodang: 1948/49. a. I pg. 3245—118—3,64.

E. Säde H 27311
1945/46. a. I pg.
2392—91,2—3,84

I. Atleet H 4258
Ie. Ester H 21315
1940/41. a. 6183—236,9—3,83

---

603 — 27821 AIME ƏCHF

3mv, täht, sünd. 26. VIII 1945 a. Ületeel Harju raj.
Omanik: Purila sovh. Rapla raj.
Mõõdud 1949. a.: tk 132, sk 133, rk 137, rs 69, rl 43, ll¹ 51, ll² 47, ll³ 36, lp 50, kpk 151, kpr 166, rü 186, sü 18,5.
Eluskaal 4 a. 502 kg, välimik 76 p., klass I.
Toodang: 1948/49. a. I pg. 3780—135,5—3,58.

E. H 20070
Ei. Albert H 1723
Ee. Liinu H 14638-E
1933/34. a. 5484—218,8—3,99

I. Lindi H 4499
Ie. Lalli H 23151-E
1940/41. a. II pg. 4904—208,7—4,26

605 — 27823 KIRJAK ЭСНF

4mv, täpp, sünd. IV 1944. a. Lepikul Paide raj.
Omanik: Jäneda Põllumajandustehnikumi õppemaj. Tapa raj.
Mõõdud 1949. a.: tk 141, sk 142, rk 143, rs 72, rl 45, ll¹ 53, ll² 48, ll³ 39, lp 52, kpk 160, kpr 170, rü 196, sü 20.
Eluskaal 5 a. 574 kg, välimik 76,5 p., klass I.
Toodang: 1948/49. a. III pg. 3504—121,0—3,45.

E. Maret H 23839
1942/43. a. II pg.
4219—156,9—3,72

I. Pintu H 3841
Ie. Amanda H 15128-E
1939/40. a. 7622—286,4—3,76

---

607 — 27825 LAINE ЭСНF

3mv, täht, sünd. 30. III 1946. a. Muhul Pärnu raj.
Omanik: Purila sovh. Rapla raj.
Mõõdud 1949. a.: tk 134, sk 134, rk 133, rs 72, rl 45, ll¹ 51, ll² 46, ll³ 39, lp 52, kpk 152, kpr 166, rü 190, sü 20.
Eluskaal 3 a. 577 kg, välimik 76,5 p., klass I.
Toodang: 1948/49. a. I pg. 3083—113,6—3,68.

E. Lillik H 25615
1945/46. a. 3214—126,9—3,95

I. Villu H 4745
Ie. Laura HS 9965
1937/38. a. 6242—238,4—3,82

---

609 — 27827 LOORI ЭСНF

3mv, täht, sünd. 15. IV 1945. a. Savil Pärnu raj.
Omanik: Purila sovh. Rapla raj.
Mõõdud 1949. a.: tk 129, sk 130, rk 131, rs 68, rl 42, ll¹ 49, ll² 45, ll³ 36, lp 48, kpk 154, kpr 168, rü 186, sü 18.
Eluskaal 4 a. 509 kg, välimik 79 p., klass I.
Toodang: 1948/49. a. I pg. 3275—112,5—3,44.

E. Aili HS 21340
1941/42. a. 4256—161,2—3,8

I. Villu H 4745
Ie. Laura HS 9965
1937/8. a. 6242—238,4—3,82

---

611 — 27829 SIRTS II ЭСНF

M5v, lauk, sünd. 22. IV 1944. a. Roometil Paide raj.
Omanik: Kolh. „Esimene Mai" Paide raj.
Mõõdud 1949. a.: tk 126, sk 127, rk 130, rs 72, rl 44, ll¹ 56, ll² 54, ll³ 41, lp 53, kpk 160, kpr 182, rü 192, sü 21.
Eluskaal 5 a. 589 kg, välimik 79 p., klass I.
Toodang: 1948/49. a. II pg. 3195—111,4—3,49.

E. Sirts H 19810
1938/39. a. 3802—139,9—3,68

I. Pinnu H 3965
Ie. Nr. 127 H 14714-E
1934/35. a. 7271—275,2—3,78

---

613 — 27831 NIRKO ЭСНF

4mv, täht, sünd. 6. III 1946. a. Imperjalil Harju raj.
Omanik: Kolh. „Viisnurk" Harju raj.
Mõõdud 1949. a.: tk 120, sk 123, rk 126, rs 66, ll¹ 47, ll² 43, ll³ 34, lp 47, kpk 147, kpr 168, rü 172, sü 18.
Eluskaal 3 a. 436 kg, välimik 76 p., klass I.
Toodang: 1948. a. I pg. 3320—129,7—3,91.

E. Kaunike H 26455
1946/47. a. 3245—120,1—3,70

I. Noobel H 4350
Ie. Santa H 26139
1944/45. a. I pg. 3468—131,0—3,78

615 — 27833 TALVI — ЭСНF

3mv, täht, sünd. 3. IX 1942. a. Reinul Türi raj.
Omanik: kolh. „Edasi" Türi raj.
Mõõdud 1949. a.: tk 125, sk 129, rk 129, rs 72, rl 44, ll¹ 50, ll² 49, ll³ 39, lp 53, kpk 152, kpr 172, rü 184, sü 18.
Eluskaal 7 a. 510 kg, välimik 75 p., klass I.
Toodang: 1946/47. a. II pg. 2661—97,8—3,7.

E. Taimi pt.
Ei. Prints H 2493
Ee. Oie HS 9133
1933/34. a. 4516—163,8—3,63

I. Astor pt.
Ii. Astor H 3557
Ie: Lehik H 21017
1940/41. a. 5889—225,5—3,83

---

617 — 27835 LULLA — ЭСНF

4mv, täht, sünd. 26. III 1944. a. Uustalul Türi raj.
Omanik: Jaanil Türi raj.
Mõõdud 1949. a.: tk 128, sk 129, rk 131, rs 75, rl 45, ll¹ 54, ll² 51, ll³ 37, lp 54, kpk 162, kpr 182, rü 188, sü 20,5.
Eluskaal 5 a. 567 kg, välimik 81 p., klass I.
Toodang: 1948/49. a. II pg. 5758—136,9—3,64.

E. Elta H 23847
1934/44. a. 3306—124,6—3,77

I. Lord H 3960
Ie. Nr. 227 H 22199
1940/41. a. II pg. 5707—234,5—4,11

---

619 — 27837 NOORA — ЭСНF

4mv, täht, sünd. 6. II 1946. a. ENSV Teaduste Akadeemia Loomakasvatuse ja Veterinaaria Instituudi Vändra katsejaamas.
Omanik: samas.
Mõõdud 1949. a.: tk 129, sk 131, rk 133, rs 72, rl 42, ll¹ 55, ll² 51, ll³ 43, lp 50 kpk 149, kpr 166, rü 184, sü 20,5.
Eluskaal 3 a. 6 k. 494 kg, välimik 82 p., klass I.
Toodang: 1948/49. a. I pg. 3191—129,1—4,05, söödakulutus 2858 sü.

E. Nelda H 27133
1947/48. a. 5166—205,2—3,97

I. Lindberg H 2363
Ie. Ceres XLII 80617
1935. a. 5940—251,9—4,24

---

621 — 27839 AURA — ЭСНF

3mv, täht, sünd. 28. XI 1944. a. ENSV Teaduste Akadeemia Loomakasvatuse ja Veterinaaria Instituudi Vändra katsejaamas.
Omanik: samas.
Mõõdud 1949. a.: tk 128, sk 129, rk 130, rs 73, rl 45, ll¹ 51, ll² 53, ll³ 39, lp 52, kpk 158, kpr 176, rü 187, sü 21.
Eluskaal 5 a. 533 kg, välimik 83,5 p., klass eliit-rekord.
Toodang: 1948/49. a. I pg. 4626—196,6—4,25, söödakulutus 3271 sü.

E. Arg H 25183
1945/46. a. 3439—138,5—4,03

I. Lindberg H 2363
Ie. Ceres XII pt. 80617
1935. a. 5940—251,9—4,24

---

623 — 27841 ARVI — ЭСНF

4mv, täht, sünd. 6. VIII 1945. a. ENSV Teaduste Akadeemia Loomakasvatuse ja Veterinaaria Instituudi Vändra katsejaamas.
Omanik: samas.
Mõõdud 1949. a.: tk 132, sk 134, rk 136, rs 74, rl 47, ll¹ 57, ll² 55, ll³ 43, lp 53, kpk 164, kpr 176, rü 194, sü 20,5.
Eluskaal 4 a. 579 kg, välimik 87,5 p., klass I.
Toodang: 1948/49. a. I pg. 4228—149,9—3,55.

E. Armas H 27125
1945/46. a. I pg.
2858—115,9—4,06

I. Atleet XXXV H 4042
Ie. Anna II H 19006-E
1940/41. a. 6868—316,0—4,60

625 — 27845 MEELIK ЭСНF

2mv, täht, sünd. 10. IX 1945. a. ENSV Teaduste Akadeemia Loomakasvatuse ja Veterinaaria Instituudi Vändra katsejaamas.
Omanik: samas.
Eluskaal 4 a. 562 kg, välimik 91 p., klass eliit-rekord.
Toodang: 1948/49. a. I pg, 4558—172,0—3,79, söödakulutus 3352.

E. Neljen H 25625
1944/45. a. 3145—147,5—4,69

I. Lindberg H 2363
Ie. Ceres XLII pt. 80617
1935. a. 5940—251,9—4,24

---

627 — 27847 NIRK ЭСНF

2mv, täht, sünd. 4. XI 1945. a. ENSV Teaduste Akadeemia Loomakasvatuse ja Veterinaaria Instituudi Vändra katsejaamas.
Omanik: samas.
Mõõdud 1949. a.: tk 130, sk 132, rk 134, rs 72, rl 40, ll^1 55, ll^2 52, ll^3 41, lp 52, kpk 150, kpr 169, rü 182, sü 21.
Eluskaal 4 a. 495 kg, välimik 77,5 p., klass eliit.
Toodang: 1948/49. a. I pg. 3901—155,6—3,99.

E. Nelli H 24583
1945/46. a. 4314—170,9—3,96

I. Lindberg H 2363
Ie. Ceres XLII pt. 80617
1935. a. 5940—251,9—4,24

---

629 — 27849 AIME ЭСНF

3mv, täht, sünd. 13. IV 1946. a. ENSV Teaduste Akadeemia Loomakasvatuse ja Veterinaaria Instituudi Vändra katsejaamas.
Omanik: samas.
Mõõdud 1949. a.: tk 132, sk 134, rk 136, rs 71, rl 41, ll^1 52, ll^2 50, ll^3 39, lp 51, kpk 155, kpr 170, rü 186, sü 19,5.
Eluskaal 3 a. 6 k. 514 kg, välimik 77,5 p., klass I.
Toodang: 1948/49. a. I pg. 3144—120,6—3,84, söödakulutus 2211.

E. Aliis H 25619
1946/47. a. 3835—137,3—3,58

I. Neegus H 3742
Ie. Nr. 112 H 16760-E
1938/39. a. 6317—265,5—4,2

---

631 — 27851 LILLI ЭСНF

M5v, täht, sünd. 22. II 1946. a. ENSV Teaduste Akadeemia Loomakasvatuse ja Veterinaaria Instituudi Vändra katsejaamas.
Omanik: samas.
Mõõdud 1949. a.: tk 127, sk 129, rk 131, rs 71, rl 41, ll^1 54, ll^2 52, ll^3 39, lp 51, kpk 146, kpr 168, rü 184, sü 21,5.
Eluskaal 3 a. 6 k. 500 kg, välimik 81 p., klass I.
Toodang: 1948/49. a. I pg. 2340—95,8—4,09, söödakulutus 1809 sü.

E. Leelu H 25189
1945/46. a. II pg.
3462—144,4—4,17

I. Lindberg H 2363
Ie. Ceres XLIII pt. 80617
1935. a. 5940—251,9—4,24

---

633 — 27853 RUTAK ЭСНF

3mv, täht, sünd. 20. IV 1946. a. Kaasikojal Vändra raj.
Omanik: kolh. „Koidula" Vändra raj.
Mõõdud 1949. a.: tk 125, sk 128, rk 131, rs 71, rl 42, ll^1 53, ll^2 47, ll^3 35, lp 49, kpk 151, kpr 166, rü 178, sü 20.
Eluskaal 3 a. 6 k. 461 kg, välimik 76,5 p., klass eliit.
Toodang: 1948/49. a. I pg. 3671—143,7—3,95.

E. Rita H 20256
1941/42. a. 4166—155,5—3,73

I. Adu H 3765
Ie. Russ H 16004-E
1938/39. a. 7065—245,4—3,47

635 — 27855 NELLI ƏCHF

3mv, täht, sünd. 26. II 1945. a. Tõnisel Vändra raj.
Omanik: kolh. „Esimene Mai" Vändra raj.
Mõõdud 1949. a.: tk 125, sk 125, rk 126, rs 67, rl 40, ll¹ 51, ll² 49, ll³ 37, lp 46, kpk 143, kpr 170, rü 178, sü 18,5.
Eluskaal 4 a. 6 k. 472 kg, välimik 76 p., klass I.
Toodang: 1948/49. a. II 3625—158,8—4,38, söödakulutus 2580 sü.

E. Nupu H 2719
1945/46. a. II 3292—149,2—4,53

I. Limbo H 4434
Ie. Alge II H 23141
1940/41. a. 5272—200,7—3,81

---

637 — 27857 TUI ƏCHF

3mv, täht, sünd. 24. II 1945. a. Tõnisel Vändra raj.
Omanik: kolh. „Esimene Mai" Vändra raj.
Mõõdud 1949. a.: tk 138, sk 138, rk 138, rs 70, rl 47, ll¹ 55, ll² 51, ll³ 36, lp 50, kpk 148, kpr 160, rü 192, sü 20.
Eluskaal 4 a. 6 k. 515 kg, välimik 83,5 p., klass I.
Toodang: 1948/49. a. II pg. 2197—96,2—4,38, söödakulutus 2229 sü.

E. Teevi H 27189
1945/46. a. 3507—132,6—3,78

I. Limbo H 4434
Ie. Alge II H 23141
1940/41. a. 5272—210,7—3,81

---

639 — 27859 REESI ƏCHF

M4v, täht, sünd. 13. II 1943. a. ENSV Teaduste Akadeemia Loomakasvatuse ja Veterinaaria Instituudi Vändra katsejaamas.
Omanik: kolh. „Ukraina" Pärnu raj.
Mõõdud 1949. a.: tk 130, sk 133, rk 135, rs 72, rl 43, ll¹ 50, ll² 49, ll³ 34, lp 54, kpk 152, kpr 174, rü 184, sü 20,5.
Eluskaal 7 a. 6 k. 516 kg, välimik 81 p., klass I.
Toodang: 1948/49. a. III pg. 3735—160—4,29.

E. Reesi H 23143
1940/41. a. II pg.
4524—175,3—3,87

I. Lindberg H 2363
Ie. Ceres XLIII pt. 80617
1935. a. 5940—251,9—4,24

---

641 — 27861 MARLI ƏCHF

Mv, päits, sünd. 9. VI 1946. a. Alustel Pärnu raj.
Omanik: Ukraina kolh. Pärnu raj.
Mõõdud 1949. a.: tk 122, sk 124, rk 125, rs 69, rl 42, ll¹ 52, ll² 51, ll³ 38, lp 50, kpk 150, kpr 166, rü 176, sü 19.
Eluskaal 3 a. 6 k. 452 kg, välimik 77,5 p., klass I.
Toodang: 1948/49. a. I pg. 3617—134,0—3,7.

E. Pärja HS 24714
2806—97,3—3,67 I pg.

I. Muro pt.
Ii. Osram H 3887
Ie. Milla HS 23658
1940/41. a. 4955—207,2—4,18

---

643 — 27865 Nr. 832 ƏCHF

M5v, täht, sünd. 6. III 1943. a. Viisu sovh. Paide raj.
Omanik: Türi Aiandustehnikumi õppemaj. Türi raj.
Mõõdud 1949. a.: tk 124, sk 123, rk 127, rs 66, rl 43, ll¹ 50, ll² 44, ll³ 47, lp 48, kpk 145, kpr 168, rü 184, sü 19.
Eluskaal 6 a. 6 k. 500 kg, välimik 78,5 p., klass I.
Toodang: 1948/49. a. IV pg. 3216—120,7—3,75 söödakulutus 2737 sü.

E. Piiga pt.
Ei. Bill H 3225
Ee. Biiga H 20406
1940/41. a. 6625—291,9—4,40

I. Bill H 3225
Ie. Adamson H 17862
1936/37. a. 6110—242,3—3,97

645 — 27867 LEENA ЭСНF

2mv, täht, sünd. 8. I 1939. a. Habaja sovh. Kose raj.
Omanik: samas.
Mõõdud 1949. a.: tk 130, sk 130, rk 132, rs 72, rl 42, ll¹ 51, ll² 48, ll³ 47, lp 50, kpk 159, kpr 164, sü 19,5.
Eluskaal 10 a. 539 kg, välimik 79 p., klass I.
Toodang: 1949. a. VIII pg. 3551—134,8—3,78.

E. Lena H 18378
1938/39. a. 5609—198,1—3,53

I. Hannibal H 1975
Ie. Vassenar pt.
1933/34. a. 6390—266,9—4,18

---

647 — 27869 KATI ЭСНF

3mv, täht, sünd. 13. I 1940. a. Habaja sovh. Kose raj.
Omanik: samas.
Mõõdud 1949. a.: tk 128, sk 129, rk 130, rs 73, rl 38, ll¹ 53, ll² 49, ll³ 36, lp 50, kpk 158, kpr 166, rü 199, sü. 20.
Eluskaal 10 a. 527 kg, välimik 78,5 p., klass I.
Toodang: 1949. a. VI pg. 4115—153,1—3,72.

E. Kati H 19740
1938/39. a. 5171—192,6—3,72

I. Hannibal H 1975
Ie. Vassenar H 14208
1933/34. a. 6390—266,9—4,18.

---

649 — 27871 KAI ЭСНF

2mv, täht, sünd. 4. XI 1941. a. Habaja sovh. Kose raj.
Omanik: samas.
Mõõdud 1949. a.: tk 123, sk 124, rk 127, rs 72, rl 43, ll¹ 50, ll² 47, ll³ 37, lp 50, kpk 158, kpr 166, rü 172, sü 19,5.
Eluskaal 8 a. 536 kg, välimik 80,5 p., klass I.
Toodang: 1949. a. V pg. 5459—194,7—3,60.

E. Kai H 23387
1940/41. a. I pg.
2786—109,1—3,92

I. Vingo H 3227
Ie. Ella Adamson H 14162-E
1934/35. a. 7330—258,2—3,52

---

651 — 27873 LIIDI ЭСНF

3mv, täht, sünd. 24. IX 1944. a. Habaja sovh. Kose raj.
Omanik: samas.
Mõõdud 1949. a.: tk 131, sk 133, rk 137, rs 72, rl 50, ll¹ 52, ll² 49, ll³ 38, lp 52, kpk 160, kpr 168, rü 200, sü 20.
Eluskaal 5 a. 592 kg, välimik 82 p., klass eliit.
Toodang: 1949. a. III pg. 3607—178,5—4,95.

E. Nr. 189 pt.
Ei. Vingo H 3227
Ee. Liidi H 21989

I. Prints H 3823
Ie. Minka HS 9608
1939/40. a. 5875—232,6—3,96

---

653 — 27875 REET ЭСНF

2mv, täht, sünd. 7. IV 1943. a. Habaja sovh. Kose raj.
Omanik: samas.
Mõõdud 1949. a.: tk 133, sk 133, rk 137, rs 72, rl 48, ll¹ 53, ll² 47, ll³ 37, lp 53, kpk 168, kpr 178, rü 194, sü 20,5.
Eluskaal 6 a. 6 k. 585 kg, välimik 81,5 p., klass I.
Toodang: 1949. a. IV pg. 3324—123,7—3,72.

E. Habaja sovh. karjast

I. Habaja sovh. karjast

655 — 27877 VILLA ЭСНF

M6v, täht, sünd. 1. I 1946. a. Habaja sovh. Kose raj.
Omanik: samas.
Mõõdud 1949. a.: tk 129, sk 131, rk 135, rs 70, rl 43, ll¹ 50, ll² 45, ll³ 37, lp 50, kpk 149, kpr 164, rü 194, sü 20.
Eluskaal 4 a. 539 kg, välimik 78,5 p., klass eliit.
Toodang: 1949. a. I pg. 3912—151,3—3,9.

E. Habaja sovh. karjast

I. Alvari H 4596
Ie. Eline 282521
1942. a. 5491—212—3,9

---

657 — 27879 LIIDI ЭСНF

2mv, täht, sünd. 6. XII 1938. a. Habaja sovh. Kose raj.
Omanik: samas.
Mõõdud 1949. a.: tk 128, sk 128, rk 130, rs 72, rl 46, ll¹ 53, ll² 48, ll³ 38, lp 51, kpk 158, kpr 168, rü 190, sü 19,5.
Eluskaal 11 a. 534 kg, välimik 80 p., klass I.
Toodang: 1949. a. VII pg. 4633—163,1—3,52.

E. Liidi H 21989
1938/39. a. I pg
2406—105,2—4,37

I. Vingo H 3227
Ie. E. Adamson H 14162
1934/35. a. 7330—258,2—3,52

---

659 — 27881 PLIKA ЭСНF

Mv, täht, sünd. 13. X 1938. a. Habaja sovh. Kose raj.
Omanik: samas.
Mõõdud 1949. a.: tk 130, sk 130, rk 131, rs 73, rl 48, ll¹ 55, ll² 58, ll³ 47, lp 52, kpk 162, kpr 178, rü 198, sü 20,5.
Eluskaal 11 a. 615 kg, välimik 79,5 p., klass I.
Toodang: 1949. a. VIII pg. 3637—141,3—3,9.

E. Nr. 141 H 18374
1938/39. a. 6481—228,9—3,53

I. Vingo H 3227
Ie. E. Adamson H 14162-E
1934/35. a. 7330—258,2—3,52

---

661 — 27883 LEHTE ЭСНF

3mv, täht, sünd. 14. II 1939. a. Habaja sovh. Kose raj.
Omanik: samas.
Mõõdud 1949. a.: tk 133, sk 132, rk 135, rs 73, rl 45, ll¹ 53, ll² 48, ll³ 37, lp 52, kpk 160, kpr 172, rü 194, sü 20,5.
Eluskaal 10,5 a. 565 kg, välimik 79,5 p., klass I.
Toodang: 1949. a. VIII pg. 3233—130,7—4,04.

E. Lidi H 18382
1938/39. a. 4802—186,4—3,88

I. Hannibal H 1975
Ie. Vassenar XXXV H 14208-E
1933/34. a. 6390—267—4,18.

---

663 — 27885 LIIDI ЭСНF

3mv, täht, sünd. 11. III 1942. a. Habaja sovh. Kose raj.
Omanik: samas.
Mõõdud 1949. a.: tk 125, sk 124, rk 131, rs 71, rl 50, ll¹ 49, ll² 49, ll³ 38, lp 50, kpk 158, kpr 170, rü 194, sü 20.
Eluskaal 7 a. 559 kg, välimik 79 p., klass eliit.
Toodang: 1949. a. V pg. 5564—199—3,7.

E. Liidi H 19744
1938/39. a. 5604—215,0—3,84

I. Vingo H 3227
Ie. E. Adamson H 14162
1934/35. a. 7330—258,1—3,52

665 — 27887 LIIDI ЭСНF

5mv, täht, sünd. 9. II 1942. a. Habaja sovh. Kose raj.
Omanik: samas.
Mõõdud 1949. a.: tk 124, sk 122, rk 125, rs 66, rl 45, ll¹ 48, ll² 46, ll³ 37, lp 47, kpk 148, kpr 174, rü 182, sü 20.
Eluskaal 7 a. 507 kg, välimik 78 p., klass I.
Toodang: 1949. a. V pg. 3391—131,6—3,88.

E. Lidi H 17254
1937/38. a. 5438—196,0—3,60

I. Vingo H 3227
Ie. E. Adamson H 14162-E
1934/35. a. 7330—258,2—3,52

---

667 — 27889 VILLA ЭСНF

4mv, täht, sünd. 22. IV 1944. a. Habaja sovh. Kose raj.
Omanik: samas.
Mõõdud 1949. a.: tk 127, sk 127, rk 131, rs 71, rl 48, ll¹ 55, ll² 51, ll³ 42, lp 50, kpk 162, kpr 178, rü 196, sü 20,5.
Eluskaal 5 a. 6 k. 600 kg, välimik 79,5 p., klass eliit-rekord.
Toodang: 1949. a. 3000—162,5—5,46.

E. Villa H 19742
1937/38. a. 5702—209,9—3,68

I. Prints H 3823
Ie. Minka HS 9608
1939/40. a. 5875—232,6—3,96

---

669 — 27891 LOOLA ЭСНF

M5v, täht, sünd. 8. V 1945. a. Habaja sovh. Kose raj.
Omanik: samas.
Mõõdud 1949. a.: tk 120, sk 121, rk 127, rs 66, rl 43, ll¹ 49, ll² 45, ll³ 36, lp 47, kpk 146, kpr 170, rü 186, sü 20,5.
Eluskaal 4 a. 6 k. 514 kg, välimik 75,5 p., klass I.
Toodang: 1949. a. II pg. 3334—129,3—3,88.

E. Loola pt.
Ei. Hannibal H 1975
Ee. Lidi H 17254
1937/38. a. 5438—196,0—3,60

I. Billi H 4597
Ie. Flecki H 20420
1940/41. a. 6207—282,7—4,56

---

671 — 27893 PULLA ЭСНF

5mv, täpp, sünd. 21. XII 1944. a. Habaja sovh. Kose raj.
Omanik: samas.
Mõõdud 1949. a.: tk 132, sk 131, rk 135, rs 70, rl 43, ll¹ 52, ll² 45, ll³ 37, lp 52, kpk 160, kpr 170, rü 184, sü 20.
Eluskaal 5 a. 505 kg, välimik 79 p., klass eliit.
Toodang: 1949. a. II pg. 3902—167,3—4,29.

E. Pulla H 23383
1940/41. a. 3820—139—3,64

I. Prints H 3823
Ie. Minka H 9608
1939/40. a. 5875—232,6—3,96

---

673 — 27895 PLIKA ЭСНF

4mv, täht, sünd. 23. VI 1946. a. Habaja sovh. Kose raj.
Omanik: samas.
Mõõdud 1949. a.: tk 126, sk 127, rk 131, rs 68, rl 42, ll¹ 50, ll² 47, ll³ 38, lp 51, kpk 158, kpr 170, rü 184, sü 19,5.
Eluskaal 3 a. 6 k. 505 kg, välimik 74 p., klass I.
Toodang: 1949. a. I pg. 3114—118,7—3,81.

E. Nr. 179 pt.
Ei. Hannibal H 1975
Ee. Maidla H 18374
1938/39. a. 6481—229—3,53

I. Alvri H 4596
Ie. Eline H 282521
1942. a. 5491—212—3,86

675 — 27897 JULJETA ЭСНF

5mv, täpp, sünd. 1. V 1939. a. Habaja sovh. Kose raj.
Omanik: samas.
Mõõdud 1949. a.: tk 128, sk 127, rk 131, rs 72, rl 45, ll¹ 53, ll² 45, ll³ 36, lp 49, kpk 156, kpr 168, rü 190, sü 20.
Eluskaal 10 a. 6 k. 534 kg, välimik 76 p., klass eliit.
Toodang: 1949. a. VII pg. 5803—223—3,84.

E. Nr. 142 H 18376
1937/38. a. 4643—170,2—3,67

I. Hannibal H 1975
Ie. Vassenar H 14208-E
1933/34. a. 6390—267—4,18

---

677 — 27899 SELMA ЭСНF

2mv, täht, sünd. 1. V 1940. a. Habaja sovh. Kose raj.
Omanik: samas.
Mõõdud 1949. a.: tk 126, sk 127, rk 130, rs 71, rl 45, ll¹ 54, ll² 51, ll³ 39, lp 50, kpk 168, kpr 172, rü 198, sü 20.
Eluskaal 10 a. 6 k. 595 kg, välimik 82 p., klass I.
Toodang: 1949. a. VII pg. 5735—203,7—3,54.

E. Majdla H 21979
1938/39. a. I pg.
4031—157,0—3,89

I. Vingo H 3227
Ie. E. Adamson H 14162
1934/35. a. 7330—258,2—3,52

---

679 — 27901 PÄRLI ЭСНF

Mv, täht, sünd. 15. IX 1946. a. Kehra sovh. Kose raj.
Omanik: samas.
Mõõdud 1949. a.: tk 130, sk 128, rk 135, rs 68, rl 48, ll¹ 56, ll² 50, ll³ 37, lp 51, kpk 167, kpr 176, rü 182, sü 20.
Eluskaal 3 a. 513 kg, välimik 78 p., klass I.
Toodang: 1948/49. a. I pg. 3918—139,2—3,55.

E. Lehik H 26715
1944/45. a. 1559—54,4—3,49

I. Vaabu H 4238
Ie. Nurmik H 23711
1940/41. a. 4988—229—4,58

---

681 — 27903 PLIKA ЭСНF

5mv, täht, sünd. 21. II 1945. a. Kehra sovh. Kose raj.
Omanik: samas.
Mõõdud 1949. a.: tk 129, sk 129, rk 134, rs 69, rl 40, ll¹ 54, ll² 50, ll³ 33, lp 53, kpk 159, kpr 174, rü 188, sü 18.
Eluskaal 4 a. 449 kg, välimik 75,5 p., klass I.
Toodang: 1948/49. a. I pg. 3834—134,5—3,50.

E. Nr. 40 H 26703
1947/48. a. 3312—140,8—4,25

I. Vaabu H 4238
Ie. Nurmik H 23711
1940/41. a. 4988—229—4,58

---

683 — 27905 MAMMU ЭСНF

5mv, lauk, sünd. 18. II 1946. a. Kehra sovh. Kose raj.
Omanik: samas.
Mõõdud 1949. a.: tk 133, sk 134, rk 139, rs 70, rl 43, ll¹ 57, ll² 49, ll³ 36, lp 51, kpk 158, kpr 174, rü 196, sü 19.
Eluskaal 3 a. 509 kg, välimik 78,5 p., klass I.
Toodang: 1948/49. a. I pg. 3306—121—3,66.

E. Nr. 93 H 21789
1948/49. a. 3900—138,3—3,55

I. Lembit H 3792
Ie. Amanda H 16908
6326—262—4,15

685 — 27907 ULLA ЭСНF

5mv, täpp, sünd. 26. III 1946. a. Kehra sovh. Kose raj.
Omanik: samas.
Mõõdud 1949. a.: tk 131, sk 130, rk 137, rs 70, rl 41, ll¹ 57, ll² 51, ll³ 37, lp 52, kpk 164, kpr 176, rü 190, sü 19.
Eluskaal 3 a. 469 kg, välimik 75,5 p., klass I.
Toodang: 1948/49. a. I pg. 2690—99—3,68.

E. Nr. 15 H 26255
1947/48. a. 5277—195,5—3,70

I. Vaabu H 4238
Ie. Nurmik H 23711
1940/41. a. 4988—229—4,58

687 — 27909 Nr. 70 ЭСНF

Mv, täht, sünd. 6. IV 1942. a. Saida sovh. Keila raj.
Omanik: samas.
Eluskaal 7 a. 604 kg, välimik 79 p., klass eliit.
Toodang: 1948/49. a. III pg. 5113—198,8—3,89.

E. Britta H 24387
1945/46. a. 3142—119,9—3,82

I. Esko H 3043
Ie. Nöörits H 15100
1935/36. a. 5802—228,6—3,94

689 — 27913 Nr. 80 ЭСНF

3mv, täht, sünd. 11. II 1944. a. Saida sovh. Keila raj.
Omanik: samas.
Eluskaal 5 a. 614 kg, välimik 75 p., klass I.
Toodang: 1949. a. III pg. 3973—154,1—3,88.

E. Britta
Ei. Esko H 3043
Ee. Nr. 20 H 24395
1940/41. a. 3938—123,6—3,14

I. Sven H 4144
Ie. Molli H 15680
1937/38. a. 6333—241,5—3,81

691 — 27915 Nr. 82 ЭСНF

4mv, täht, sünd. 4. III 1944. a. Saida sovh. Keila raj.
Omanik: samas.
Eluskaal 4 a. 6 k. 620 kg, välimik 74 p., klass I.
Toodang: 1949. a. III pg. 3301—128,3—3,89.

E. Nr. 8 H 21845
III pg. 4518—156,4—3,46

I. Sven H 4144
Ie. Molli H 15680
1937/38. a. 6333—241,5—3,81

693 — 27917 Nr. 85 ЭСНF

4mv, täht, sünd. 8. I 1946. a. Saida sovh. Keila raj.
Omanik: samas.
Eluskaal 3 a. 578 kg, välimik 78,5 p., klass I.
Toodang: 1949. a. II pg. 3254—126,9—3,90.

E. Nr. 40 H 26177
1946/47. a. 4009—160,0—3,99

I. Sven H 4144
Ie. Molli H 15680
1937/38. a. 6333—241,5—3,81

695 — 27919 Nr. 87 ЭСНF

4mv, täht, sünd. 24. XII 1945. a. Saida sovh. Keila raj.
Omanik: samas.
Eluskaal 3 a. 9 k. 550 kg, välimik 79 p., klass I.
Toodang: 1949. a. II pg. 3997—140,6—3,52.

E. Nr. 46
Ei. Esko H 3043
Ee. Nr. 1 H 21843
1940/41. a. 3601—127,5—3,54

I. Sven H 4144
Ie. Molli H 15680
1937/38. a. 6333—241,5—3,81

697 — 27921 Nr. 88 **ЭСНF**

Mv, täht, sünd. 27. XII 1944. a. Saida sovh. Keila raj.
Omanik: samas.
Eluskaal 5 a. 528 kg, välimik 78,5 p., klass I.
Toodang: 1949. a. II pg. 2953—109,2—3,7.

E. Nr. 62 pt.
Ei. Esko H 3043
Ee. Nr. 141 H 20738
1939/40. a. 4329—144—3,3

I. Sven H 4144
Ie. Molli H 15680
1937/38. a. 6339—241,5—3,81

---

699 — 27923 Nr. 92 **ЭСНF**

3mv, täht, sünd. 16. XI 1945. a. Saida sovh. Keila raj.
Omanik: samas.
Eluskaal 4 a. 528 kg, välimik 82 p., klass I.
Toodang: 1948/49. a. I pg. 3175—122,8—3,87.

E. Nr. 56 H 26187
1947/48. a. 4999—171,8—3,44

I. Sven H 4144
Ie. Molli H 15680
1937/38. a. 6333—241,5—3,81

---

701 — 27925 Nr. 99 **ЭСНF**

Mv, täht, sünd. 5. IV 1946. a. Saida sovh. Keila raj.
Omanik: samas.
Eluskaal 3 a. 480 kg, välimik 78 p., klass I.
Toodang: 1949. a. I pg. 3783—132,4—3,50.

E. Nr. 31 H 25309
1943/44. a. 2827—86,9—3,73

I. Tõll H 4623
Ie. Rutt II Nr. 98 H 18082
1939/40. a. 6845—258,7—3,78

---

703 — 27927 Nr. 101 **ЭСНF**

5mv, täht, sünd. 6. IV 1946. a. Saida sovh. Keila raj.
Omanik: samas.
Eluskaal 3 a. 496 kg, välimik 77,5 p., klass I.
Toodang: 1949. a. I pg. 3746—149,8—3,64.

E. Nr. 42 pt.
Ei. Esko H 3043
Ee. Nr. 20 H 24395
1940/41. a. 3938—123,6—3,14

I. Tõll H 4623
Ie. Rutt II Nr. 98 H 18082
1939/40. a. 6845—258,7—3,78

---

705 — 27935 KUKA Nr. 116 **ЭСНF**

4mv, täht, sünd. 9. XII 1946. a. Kehra sovh. Kose raj.
Omanik: samas.
Mõõdud 1949. a.: tk 130, sk 128, rk 134, rs 67, rl 39, ll^1 58, ll^2 51, ll^3 37, lp 51, kpk 156, kpr 172, rü 190, sü 19,5.
Eluskaal 3 a. 500 kg, välimik 76 p., klass I.
Toodang: 1948/49. a. I pg. 3364—125,8—3,74.

E. Nr. 26 pt.
VIII pg. 2578—84,7—3,29

I. Lembit H 3792
Ie. Amanda H 16908
IV pg. 6326—262—4,15

---

707 — 27941 LILLI Nr. 145 **ЭСНF**

2mv, täht, sünd. 1945. a. Peningi sovh. Kose raj.
Omanik: samas.
Mõõdud 1949. a.: tk 139, sk 135, rk 140, rs 92, rl 63, ll^1 43, ll^2 92, ll^3 30, lp. 50, kpr 164, rü 196, sü 29.
Eluskaal 4 a. 512 kg, välimik 70 p., klass I.
Toodang: 1948/49. a. II pg. 3480—121,8—3,50.

E. Valli H 24081
1945/46. a. 4542—150—3,3

I. Pomm H 4561
Ie. Kahelauguga Nr. 221 H 21337
1940/41. a. 5273—226—4,3

709 — 27943 MUTI Nr. 57 ЭСНГ

3mv, täht, sünd. 1944. a. Peningi sovh. Kose raj.
Omanik: samas.
Mõõdud 1949. a.: tk 142, sk 138, rk 146, rs 90, rl 80, ll¹ 48, ll² 31, ll³ 40, lp 46, kpr 160, rü 192, sü 20.
Eluskaal 5 a. 515 kg, välimik 73 p., klass I.
Toodang: 1948/49. a. II pg. 3763—131,7—3,5.

E. Helvi H 27799
1948/49. a. II pg.
4256—163—3,8

I. Poiss H 3948
Ie. Ella H 19744
1938/39. a. 5604—215—3,8

---

711 — 27945 KIRJA ЭСНГ

2mv, täht, sünd. 6. III 1944. a. Nõlvakul Paide raj.
Omanik: Viisu sovh. Paide raj.
Mõõdud 1950. a.: tk 132, sk 130, rk 135, rs 71, rl 42, ll¹ 55, ll² 49, ll³ 38, lp 51, kpk 164, kpr 172, rü 192, sü 18.
Eluskaal 6 a. 554 kg, välimik 80 p., klass I.
Toodang: 1949. a. III pg. 3151—138—4,38.

E. Madli H 16560
1939/40. a. 5191—209,4—4,05

I. Andres H 4204
Ie. Biiga H 21097
1939/40. a. 4960—219—4,4

---

713 — 27947 TEESI ЭСНГ

3mv, täht, sünd. 21. V 1946. a. Karusel Paide raj.
Omanik: Viisu sovh. Paide raj.
Mõõdud 1950. a.: tk 128, sk 127, rk 131, rs 67, rl 45, ll¹ 56, ll² 49, ll³ 38, lp 46, kpk 161, kpr 164, rü 186, sü 18.
Eluskaal 3 a. 496 kg, välimik 80 p., klass I.
Toodang: 1949. a. I pg. 4005—137,7—3,5.

E. Tooni H 24649
1941/42. a. 2448—99,4—4,06

I. Atleet II H 4422
Ie. Piiga H 19584
1940/41. a. 7822—323,5—4,14

---

715 — 27949 VIIA ЭСНГ

3mv, täht, sünd. 6. VI 1946. a. Karusel Paide raj.
Omanik: Viisu sovh. Paide raj.
Mõõdud 1950. a.: tk 134, sk 133, rk 137, rs 67, rl 45, ll¹ 57, ll² 50, ll³ 41, lp 49, kpk 160, kpr 167, rü 190, sü 18.
Eluskaal 3 a. 530 kg, välimik 82 p., klass eliit-rekord.
Toodang: 1949. a. I pg. 4259—164—3,90.

E. Viivik H 25433
Ee. Virke H 21537
1939/40. a. 3841—157—4,0

I. Atleet II H 4422
Ie. Piiga H 19584-E
1940/41. a. 7822—324,5—4,14

---

717 — 27951 TOLLI ЭСНГ

3mv, täht, sünd. 5. VI 1943. a. Karusel Paide raj.
Omanik: Viisu sovh. Paide raj.
Mõõdud 1950. a.: tk 126, sk 127, rk 133, rs 72, rl 44, ll¹ 54, ll² 48, ll³ 40, lp 50, kpk 161, kpr 170, rü 192, sü 19.
Eluskaal 5 a. 549 kg, välimik 79 p., klass eliit-rekord.
Toodang: 1949. a. III pg. 5971—220—3,7.

E. Tinna H 24169
1940/41. a. 3717—145,8—3,92

I. Eero H 3845
Ie. Elts H 16558
1940/41. a. 4751—176—3,7

719 — 27953 TRILLU ЭСНF

M2v, täht, sünd. 19. VI 1946. a. Karusel Paide raj.
Omanik: Viisu sovh. Paide raj.
Mõõdud 1950. a.: tk 130, sk 126, rk 131, rs 69, rl 48, ll¹ 55, ll² 48, ll³ 36, lp 48, kpk 155, kpr 170, rü 206,sü 18.
Eluskaal 4 a. 631 kg, välimik 82 p., klass I.
Toodang: 1949. a. I pg. 4508—161—3,58.

E. Triinu H 24877
Ee. Tinna H 24169
1940/41. a. 3717—145,8—3,92

I. Atleet II H 4422
Ie. Piiga H 19584
1940/41. a. 7822—324—4,1

---

721 — 27955 AMANDA ЭСНF

3mv, täht, sünd. 20. X 1945. a. Viisu sovh. Paide raj.
Omanik: samas.
Mõõdud 1950. a.: tk 129, sk 128, rk 135, rs 64, rl 41, ll¹ 53, ll² 49, ll³ 37, lp 46, kpk 159, kpr 168, rü 176, sü 18.
Eluskaal 4 a. 460 kg, välimik 75 p., klass eliit.
Toodang: 1948/49. a. II pg. 4691—178—3,78.

E. Amanda H 20426
1938/39. a. 5669—232—4,10

I. Pärgel H 4202
Ie. Aime H 20070
1939/40. a. 5740—246—4,29

---

723 — 27957 TORE ЭСНF

4mv, täht, sünd. 19. X 1944. a. Viisu sovh., Paide raj.
Omanik: samas.
Mõõdud 1950. a.: tk 133, sk 131, rk 138, rs 70, rl 40, ll¹ 58, ll² 53, ll³ 37, lp 52, kpk 170, kpr 180, rü 194, sü 18.
Eluskaal 5 a. 593 kg, välimik 76 p., klass eliit-rekord.
Toodang: 1949. a. II pg. 5153—198—3,80.

E. Torma H 23027
1940/41. a. 3930—144—3,6

I. Lurich H 4026
Ie. Amanda H 20426-E
1938/39. a. 5669—233—4,1

---

725 — 27959 KAHELAUGUGA Nr. 329 ЭСНF

4mv, täht, sünd, 12. XII 1945. a. Viisu sovh. Paide raj.
Omanik: samas.
Mõõdud 1950. a.: tk 131, sk 131, rk 131, rs 71, rl 48, ll¹ 57, ll² 50, ll³ 39, lp 49, kpk 161, kpr 172, rü 190, sü 19,5.
Eluskaal 4 a. 544 kg, välimik 83 p., klass eliit.
Toodang: 1949. a. II pg. 3368—146,1—4,31.

E. Kahelauguga Nr. 221 H 21337
1940/41. a. 5273—226,4—4,29

I. Pärgel H 4202
Ie. Aime H 20070-E
1939/40. a. 5740—246—4,3

---

727 — 27961 JUNO ЭСНF

3mv, täht, sünd. 13. III 1946. a. Viisu sovh. Paide raj.
Omanik: samas.
Mõõdud 1950. a.: tk 128, sk 133, rk 137, rs 67, rl 38, ll¹ 54, ll² 51, ll³ 37, lp 50, kpk 159, kpr 174, rü 186, sü 18.
Eluskaal 4 a. 525 kg, välimik 77 p., klass eliit.
Toodang: 1949. a. II pg. 4064—169—4,15.

E. Juno H 24859
1947/48. a. 5086—200,0—3,95

I. Pärgel H 4202
Ie. Aime H 20070-E
1939/40. a. 5740—246—4,29

729 — 27963 KAHELAUGUGA Nr. 334 ƏCHF

3mv, täht, sünd. 16. V 1945. a. Viisu sovh. Paide raj.
Omanik: samas.
Mõõdud 1950. a.: tk 137, sk 137, rk 138, rs 77, rl 51, ll¹ 57, ll² 52, ll³ 39, lp 52, kpk 170, kpr 178, rü 220, sü 20.
Eluskaal 4 a. 6 k. 624 kg, välimik 76 p., klass I.
Toodang: 1949. a. II pg. 3361—118—3,51.

E. Kahelauguga Nr. 222 H 22191
1940/41. a. 5588—256,2—4,59

I. Pärgel H 4202
Ie. Aime H 20070
1939/40. a. 5740—246—4,29

---

731 — 27965 BRAVE ƏCHF

3mv, täht, sünd. 18. VII 1945. a. Viisu sovh., Paide raj.
Omanik: samas.
Mõõdud 1950. a.: tk 143, sk 141, rk 143, rs 78, rl 46, ll¹ 60, ll² 52, ll³ 39, lp 49, kpk 173, kpr 186, rü 204, sü 20.
Eluskaal 4 a. 6 k. 678 kg, välimik 79 p., klass I.
Toodang: 1949. a. II pg. 6524—230,5—3,53.

E. Brave H 20402
1939/40. a. 5673—235,8—4,13

I. Pärgel H 4202
Ie. Aime H 20070
1939/40. a. 5740—246—4,29

---

733 — 27967 AMANDA ƏCHF

3mv, täht, sünd. 14. IV 1945. a. Viisu sovh. Paide raj.
Omanik: samas.
Eluskaal 4 a. 6 k. 534 kg, välimik 80 p., klass I.
Toodang: 1949. a. I pg. 4058—146—3,60.

E. Amanda H 25827
1947/48. a. 3589—144,8—4,04

I. Aadu H 4411
Ie. Kahelauguga Nr. 222 H 22191
1940/41. a. 5588—256,2—4,59

---

735 — 27969 FLECKI ƏCHF

4mv, täht, sünd. 12. VI 1946. a. Viisu sovh. Paide raj.
Omanik: samas.
Mõõdud 1950. a.: tk 130, sk 131, rk 135, rs 69, rl 41, ll¹ 56, ll² 50, ll³ 40, lp 48, kpk 161, kpr 170, rü 182, sü 17.
Eluskaal 3 a. 6 k. 495 kg välimik 74 p., klass I.
Toodang: 1949. a. I pg. 4619—170—3,68.

E. Flecki H 24851
1947/48. a. 5006—175,0—3,50

I. Pärgel H 4202
Ie. Aime H 20070-E
1939/40. a. 5740—246—4,29

---

737 — 27971 FLECKI ƏCHF

4mv, sünd. 28. V 1947. a. Viisu sovh. Paide raj.
Omanik: samas.
Mõõdud 1950. a.: tk 137, sk 136, rk 142, rs 71, rl 39, ll¹ 58, ll² 50, ll³ 42, lp 52, kpk 168, kpr 174, rü 190, sü 19.
Eluskaal 2 a. 7 k. 552 kg, välimik 74 p., klass eliit.
Toodang: 1949. a.: I pg. 3371—144—4,27.

E. Flecki H 24851
1945/46. a. 4087—133—3,3
Ee. Flecki H 16922
1940/41. a. 6835—273,2—4,00

I. Pärgel H 4202
Ie. Aime H 20070-E
1939/40. a. 5740—246—4,29

739 — 27973 BRAVE ЭСНГ

3mv, täht, sünd. 9. III 1946. a. Viisu sovh. Paide raj.
Omanik: samas.
Mõõdud 1950. a.: tk 133, sk 133, rk 134, rs 68, rl 38, ll¹ 56, ll² 48, ll³ 38, lp 48, kpk 148, kpr 162, rü 180, sü 18.
Eluskaal 3 a. 6 k. 464 kg, välimik 77 p., klass eliit.
Toodang: 1949. a. I pg. 2942—147—5,00.

E. Brave H 27147
1947/48. a. 3727—149,2—4,00

I. Atleet XXXV H 4042
Ie. Anna II H 19006-E
1940/41. a. 6868—316—4,60

---

741 — 27975 KORA ЭСНГ

4mv, täht, sünd. 4. III 1947. a. Viisu sovh. Paide raj.
Omanik: samas.
Mõõdud 1950. a.: tk 135, sk 131, rk 136, rs 70, rl 42, ll¹ 57, ll² 52, ll³ 37, lp 47, kpk 170, kpr 174, rü 190, sü 20.
Eluskaal 2 a. 10 k. 552 kg, välimik 70 p., klass I.
Toodang: 1949. a. I pg. 2748—104,7—3,81.

E. Kora H 25841
1946/47. a. 4133—147,8—3,57

I. Pärgel H 4202
Ie. Aime H 20070-E
1939/40. a. 5740—246—4,29

---

743 — 27977 HEKSE ЭСНГ

4mv, täht, sünd. 23. VI 1946. a. Viisu sovh. Paide raj.
Omanik: samas.
Mõõdud 1950. a.: tk 132, sk 130, rk 138, rs 68, rl 58, ll¹ 54, ll² 50, ll³ 38, lp 51, kpk 159, kpr 170, rü 184, sü 17.
Eluskaal 3 a. 6 k. 503 kg, välimik 70 p., klass I.
Toodang: 1949. a. I pg. 3834—137—3,58.

E. Hekse H 25843
1947/48. a. 3837—135,7—3,54

I. Atleet XXXV H 4042
Ie. Anna II H 19006-E
1940/41. a. 6868—316—4,60

---

745 — 27979 KOIDU ЭСНГ

Mv, sünd. 18. I 1946. a. Tori Hobusekasvanduses.
Omanik: samas.
Mõõdud 1950. a.: tk 138, sk 138, rk 142, rs 74, rl 47, ll¹ 57, ll² 52, ll³ 27, lp 54, kpk 161, kpr 180, rü 192, sü 20.
Eluskaal 4 a. 583 kg, välimik 84 p., klass I.
Toodang: 1949. a. I pg. 3298—130—3,94, söödakulutus 2002 sü.

E. Kai H 21009
1940/41. a. 4119—150—3,7

I. Lell H 4049
Ie. Adoxa H 21089
1939/40. a. 4862—216—4,5

---

747 — 27983 NADIINA ЭСНГ

Mv, sünd. 31. I 1946. a. Tori Hobusekasvanduses.
Omanik: samas.
Mõõdud 1950. a.: tk 129, sk 129, rk 134, rs 72, rl 47, ll¹ 57, ll² 49, ll³ 25, lp 49, kpk 147, kpr 168, rü 194, sü 20.
Eluskaal 4 a. 553 kg, välimik 85 p., klass I.
Toodang: 1949. a. I pg. 2750—101,6—3,7, söödakulutus 1958 sü.

E. Nobe H 24589
1943/44. a. 3609—149—4,1

I. Lell H 4049
Ie. Adoxa H 21089
1939/40. a. 4862—216—4,5

749 — 27985 LEEDI ЭСНF

Mv, sünd. 22. IX 1946. a. Tori Hobusekasvanduses.
Omanik: samas.
Mõõdud 1950. a.: tk 129, sk 129, rk 135, rs 73, ll¹ 56, ll² 47, ll³ 24, lp 53, kpk 158, kpr 171, rü 194, sü 19.
Eluskaal 5 a. 559 kg, välimik 81 p., klass I.
Toodang: 1949. a. I pg. 3307—120,1—3,63.
1950. a. II pg. 3113—113,8—3,65.

E. Lupesku H 20312
1939/40. a. 5924—213—3,6

I. Lell H 4049
Ie. Adoxa II H 21089
1939/40. a. 4862—216—4,5

---

751 — 28001 MAIDLA Nr. 39 ЭСНF

M2v, täht, sünd. 12. VI 1945. a. Habaja sovh. Kose raj.
Omanik: samas.
Mõõdud 1949. a.: tk 127, sk 128, rk 131, rs 70, rl 48, ll¹ 51, ll² 48, ll³ 36, lp 50, kpk 158, kpr 166, rü 196, sü 20.
Eluskaal 4 a. 6 k. 561 kg, välimik 78 p., klass I.
Toodang: 1949. a. II pg. 4688—169,8—3,62.

E. Maidla pt.
Ei. Vingo H 3227
Ee. Maidla H 18374
1938/39. a. 6481—228,9—3,53

I. Billi H 4597
Ie. Flecki H 20420-E
1940/41. a. 6207—282,9—4,56

---

753 — 28003 LIIDI Nr. 44 ЭСНF

2mv, täht, sünd. 8. V 1945. a. Habaja sovh. Kose raj.
Omanik: samas.
Mõõdud 1949. a.: tk 128, sk 127, rk 132, rs 72, rl 50, ll¹ 53, ll² 50, ll³ 40, lp 48, kpk 156, kpr 162, rü 148, sü 19,5.
Eluskaal 5 a. 558 kg, välimik 78 p., klass eliit.
Toodang: 1949. a. II pg. 4727—173,7—3,7.

E. Liidi pt.
Ei. Hannibal H 1975
Ee. Lidi H 18382
1938/39. a. 4802—186,4—3,88

I. Prints H 3823
Ie. Minka HS 9608
1939/40. a. 5875—232,6—3,96

---

755 — 28005 LIIDI Nr. 47 ЭСНF

3mv, täht, sünd. 11. XII 1945. a. Habaja sovh. Kose raj.
Omanik: samas.
Mõõdud 1949. a.: tk 126, sk 127, rk 131, rs 71, rl 47, ll¹ 51, ll² 49, ll³ 46, lp 48, kpk 148, kpr 158, rü 190, sü 19,5.
Eluskaal 4 a. 500 kg, välimik 78,5 p., klass I.
Toodang: 1949. a. I pg. 3484—125,3—3,6.

E. Liidi pt.
Ei. Vingo H 3227
Ee. Liidi H 21989
1938/39. a. 2406—105,2—4,37

I. Alvri H 4596
Ie. Eline H 282521
1942. a. 5491—212—3,86

---

757 — 28007 LILLI ЭСНF

3mv, täht, sünd. 17. IV 1943. a. Habaja sovh. Kose raj.
Omanik: samas.
Mõõdud 1949. a.: tk 125, sk 126, rk 130, rs 74, rl 48, ll¹ 54, ll² 50, ll³ 38, lp 48, kpk 168, kpr 172, rü 194, sü 20.
Eluskaal 6 a. 6 k. 565 kg, välimik 80,5 p., klass I.
Toodang: 1949. a. III pg. 4144—150,4—3,63.

E. Lehik pt.

I. Pääru H 4113
Ie. Tiina H 19734-E

759 — 28009 JUULI Nr. 55 **ЭСНF**

2mv, täht, sünd. 25. IV 1946. a. Habaja sovh. Kose raj.
Omanik: samas.
Mõõdud 1949. a.: tk 132, sk 133, rk 134, rs 70, rl 42, ll¹ 53, ll² 48, ll³ 36, lp 48, kpk 160, kpr 174, rü 186, sü 19,5.
Eluskaal 3 a. 6 k. 526 kg, välimik 80 p., klass I.
Toodang: 1949. a. II pg. 4187—157,2—3,75.

E. Juuli H 27635
1947/48. a. V pg.
3710—149,8—4,04

I. Alvri H 4596
Ie. Eline 282521
1942. a. 5491—212—3,86

---

761 — 28011 LIIDI Nr. 79 **ЭСНF**

2mv, täht, sünd. 27. X 1946. a. Habaja sovh. Kose raj.
Omanik: samas.
Mõõdud 1949. a.: tk 130, sk 131, rk 133, rs 67, rl 46, ll¹ 52, ll² 48, ll³ 37, lp 48, kpk 152, kpr 166, rü 184, sü 19
Eluskaal 3 a. 494 kg, välimik 79,5 p., klass I.
Toodang: 1949. a. I pg. 3256—113,7—3,5.

E. Liidi H 27619
1947/48. a. II pg. 3133—113—3,6

I. Billi H 4597
Ie. Flecki H 20421-E
1940/41. a. 6207—282,9—4,56

---

763 — 28013 MEETA Nr. 71 **ЭСНF**

2mv, täht, sünd. 16. XI 1946. a. Habaja sovh. Kose raj.
Omanik: samas.
Mõõdud 1949. a.: tk 126, sk 127, rk 131, rs 70, rl 45, ll¹ 51, ll² 48, ll³ 37, lp 48, kpk 158, kpr 164, rü 190, sü 19,5.
Eluskaal 3 a. 519 kg, välimik 80 p., klass I.
Toodang: 1949. a. I pg. 3523—127,8—3,63.

E. Nr. 176 pt.
Ei. Hannibal H 1975
Ee. Liidi H 13204
1936/37. a. 6383—205—3,21

I. Alvri H 4596
Ie. Eline H 282521
1942. a. 5491—212—3,86

---

765 — 28015 JUULI **ЭСНF**

Mv, täht, sünd. 23. II 1947. a. Habaja sovh. Kose raj.
Omanik: samas.
Mõõdud 1949. a.: tk 124, sk 125, rk 127, rs 69, rl 40, ll¹ 53, ll² 47, ll³ 37, lp 49, kpk 154, kpr 166, rü 184, sü 19.
Eluskaal 3 a. 494 kg, välimik 79 p., klass I.
Toodang: 1949. a. I pg. 2755—101—3,7.

E. Juuli H 27613
1947/48. a. 3956—154,3—3,9

I. Billi H 4597
Ie. Flecki H 20420
1940/41. a. 6207—282,9—4,56

---

767 — 28017 SILI **ЭСНF**

5mv, sünd. 13. IV 1944. a. Viisu sovh. Paide raj.
Omanik: Kolhooside Esimeeste Ettevalmistamise Põllumaj. Keskkool Kehtnas, Rapla raj.
Mõõdud 1949. a.: tk 130, sk 135, rk 136, rs 70, rl 43, ll¹ 50, ll² 47, ll³ 34, lp 50, kpk 165, kpr 176, rü 198, sü 20.
Eluskaal 5 a. 6 k. 606 kg, välimik 76 p., klass eliit.
Toodang: 1949. a. II pg. 4769—185,7—3,9.

E. Flecki H 23839
1946/47. a. 3761—152—4,04

I. Bill H 3225
Ie. Adamson H 17862
1936/37. a. 6110—242,3—3,97

769 — 28019 NOORA Nr. 12 ЭCHF

M5v, täht, sünd. 11. III 1942. a. Kurtnal Harju raj.
Omanik: Kolhooside Esimeeste Ettevalmistamise Põllumaj. Keskkool Kehtnas, Rapla raj.
Mõõdud 1949. a.: tk 130, sk 133, rk 134, rs 70, rl 46, ll¹ 53, ll² 48, ll³ 37, lp 48, kpk 152, kpr 168, rü 196, sü 20.
Eluskaal 7 a. 6 k. 568 kg, välimik 78 p., klass I.
Toodang: 1949. a. V pg. 4419—153,9—3,48.

E. Ida H 22345
1939/40. a. II pg.
5009—195,2—3,9

I. Kalev H 3361
Ie. Jutik H 17280-E
1939/40. a. 6130—260—4,24

---

771 — 28021 PILVI Nr. 21 ЭCHF

3mv, täht, sünd. 12. II 1941. a. Kaldal Paide raj.
Omanik: Kolhooside Esimeeste Ettevalmistamise Põllumaj. Keskkool Kehtnas, Rapla raj.
Mõõdud 1949. a.: tk 130, sk 131, rk 134, rs 73, rl 40, ll¹ 52, ll² 46, ll³ 35, lp 53, kpk 158, kpr 172, rü 198, sü 19,5.
Eluskaal 8 a. 6 k. 595 kg, välimik 73 p., klass I.
Toodang: 1949. a. VI pg. 2787—118—4,2.

E. Piiga H 22693
1939/40. a. II pg.
5178—192,6—3,72

I. Tõnu H 3561
Ie. Elsa H 20472
1937/38. a. 4148—145,6—3,51

---

773 — 28023 NURME Nr. 22 ЭCHF

4mv, täht, sünd. 11. VII 1946. a. Mäelaril Paide raj.
Omanik: Kolhooside Esimeeste Ettevalmistamise Põllumaj. Keskkool Kehtnas, Rapla raj.
Mõõdud 1949. a.: tk 125, sk 125, rk 129, rs 68, rl 41, ll¹ 49, ll² 43, ll³ 34, lp 48, kpk 148, kpr 162, rü 188, sü 19.
Eluskaal 3 a. 6 k. 504 kg, välimik 75 p., klass I.
Toodang: 1949. a. I pg. 2789—114,5—4,11.

E. Mooni H 25205
1943/44. a. 2860—116,7—4,08

I. Sultan H 28023
Ie. Kahelauguga Nr. 155 H 16088-E
1940/41. a. 6888—298,9—4,34

---

775 — 28025 REEDIK Nr. 29 ЭCHF

3mv, täht, sünd. 26. X 1945. a. Liimukal Harju raj.
Omanik: Kolhooside Esimeeste Ettevalmistamise Põllumaj. Keskkool Kehtnas, Rapla raj.
Mõõdud 1949. a.: tk 136, sk 137, rk 142, rs 75, rl 50, ll¹ 57, ll² 49, ll³ 34, lp 55, kpk 164, kpr 174, rü 186, sü 19.
Eluskaal 4 a. 6 k. 526 kg, välimik 75,5 p., klass I.
Toodang: 1949. a. II pg. 3267—125,1—3,8.

E. Silvi H 24959
1945/46. a. 4240—175,0—4,13

I. Lantram H 4677
Ie. Nr. 115 H 16766-E
1936/37. a. 6461—269—4,17

---

777 — 28027 OKSA Nr. 34 ЭCHF

2mv, täht, sünd. 25. IV 1940. a. Reinol Türi raj.
Omanik: Kolhooside Esimeeste Ettevalmistamise Põllumaj. Keskkool Kehtnas, Rapla raj.
Mõõdud 1949. a.: tk 137, sk 136, rk 137, rs 75, rl 50, ll¹ 55, ll² 50, ll³ 38, lp 55, kpk 160, kpr 174, rü 194, sü 20.
Eluskaal 9 a. 6 k. 572 kg, välimik 78,5 p., klass I.
Toodang: 1949. a. VII pg. 3157—127,7—4,0.

E. Kaunike HS 21068
1940/41. a. 6797—218,7—3,22

I. Astor H 3557
Ie. Suusi H 17874-E
1936/37. a. 5448—206,7—3,79

779 — 28029 DOORA ЭСНF

3mv, täht, sünd. 29. VI 1939. a. Koidul Harju raj.
Omanik: Kolhooside Esimeeste Ettevalmistamise Põllumaj. Keskkool Kehtnas, Rapla raj.
Mõõdud 1949. a.: tk 138, sk 138, rk 138, rs 76, rl 50, ll¹ 52, ll² 48, ll³ 38, lp 55, kpk 164, kpr 174, rü 186, sü 19,5.
Eluskaal 10 a. 6 k. 526 kg, välimik 80,5 p., klass I.
Toodang: 1949. a. VIII pg. 4319—150,9—3,5.

E. Dua pt.
Ei. Vodan H 2105
Ee. Dua H 16790
1936/37. a. 6172—202,0—3,26

I. Poiss H 3347
Ie. Alma H 14628
1936/37. a. 5259—205,3—3,91

781 — 28031 TAALI ЭСНF

5mv, täht, sünd. 12. IV 1942. a. Kure-Vanaperel Harju raj.
Omanik: Kolhooside Esimeeste Ettevalmistamise Põllumaj. Keskkool Kehtnas, Rapla raj.
Mõõdud 1949. a.: tk 130, sk 131, rk 133, rs 73, rl 42, ll¹ 50, ll² 45, ll³ 36, lp 51, kpk 156, kpr 168, rü 186, sü 19.
Eluskaal 7 a. 6 k. 509 kg, välimik 75 p., klass I.
Toodang: 1949. a. V pg. 3640—132,2—3,63.

E. Lillik pt.
Ei. Saks H 2611
Ee. Nr. 322 H 9639
1936/37. a. 4156—140,4—3,38

I. Arillus H 4290
Ie. Vanda H 17590
1938/39. a. 4876—184,4—3,78

783 — 28033 KÕNNA Nr. 68 ЭСНF

M5v, täht, sünd. 19. IV 1941. a. Penitperel Türi raj.
Omanik: Kolhooside Esimeeste Ettevalmistamise Põllumaj. Keskkool Kehtnas, Rapla raj.
Mõõdud 1949. a.: tk 133, sk 132, rk 134, rs 72, rl 48, ll¹ 55, ll² 50, ll³ 37, lp 54, kpk 156, kpr 168, rü 188, sü 19.
Eluskaal 8 a. 6 k. 524 kg, välimik 77 p., klass I.
Toodang: 1949. a. V pg. 3154—122,2—3,9.

E. Nelli H 22675
1940/41. a. 3901—158,1—4,03

I. Kalju H 3655
Ie. Briza H 17864
1937/38. a. 4999—169,4—3,4

785 — 28035 LILLU ЭСНF

3mv, täht, sünd. 3. IX 1943. a. Kehras Kose raj.
Omanik: Kolhooside Esimeeste Ettevalmistamise Põllumaj. Keskkool Kehtnas, Rapla raj.
Mõõdud 1949. a.: tk 137, sk 137, rk 138, rs 70, rl 50, ll¹ 48, ll² 45, ll³ 35, lp 51, kpk 162, kpr 174, rü 186, sü 19,5.
Eluskaal 5 a. 526 kg, välimik 77 p., klass I.
Toodang: 1949. a. III pg. 4121—164,7—4,0.

E. Nr. 62 pt.
Ei. Poiss H 3347
Ee. Tähik H 23331
1939/40. a. 4499—163,7—3,64

I. Lembit H 3792
Ie. Amanda H 16908-E
1940/41. a. 7172—302,3—4,21

787 — 28037 SÄDE Nr. 78 ЭСНF

3mv, täht, sünd. VI 1941. a. Selil Rapla raj.
Omanik: Kolhooside Esimeeste Ettevalmistamise Põllumaj. Keskkool Kehtnas, Rapla raj.
Mõõdud 1949. a.: tk 132, sk 133, rk 135, rs 70, rl 43, ll¹ 48, ll² 41, ll³ 33, lp 49, kpk 158, kpr 170, rü 186, sü 19,5.
Eluskaal 8 a. 6 k. 514 kg, välimik 74 p., klass I.
Toodang: 1949. a. VI pg. 3589—147,7—4,12.

E. Säde H 27205
1939/40. a. 3431—125,3—3,94

I. Ivar H 2913
Ie. Amanda H 14168-E
1935/36. a. 5771—225,2—3,90

789 — 28039 PILLE Nr. 80 ЭСНF

M2v, täht, sünd. 30. V 1946. a. Männikul Rapla raj.
Omanik: Kolhooside Esimeeste Ettevalmistamise Põllumaj. Keskkool Kehtnas, Rapla raj.
Mõõdud 1949. a.: tk 129, sk 131, rk 134, rs 68, rl 41, ll^1 48, ll^2 44, ll^3 34, lp 52, kpk 158, kpr 170, rü 188, sü 19.
Eluskaal 8 a. 6 k. 529 kg, välimik 78,5 p., klass I.
Toodang: 1949. a. I pg. 2516—92,4—3,67.

E. Aali IV pvk.
1940/41. a. II pg.
3954—139.5—3,55

I. Piitre H 4132
Ie. Nr. 240 H 18288
1938/39. a. 5210—181,8—3,49

791 — 28041 PIIGA Nr. 84 ЭСНF

4mv, täht, sünd. 17. IV 1946. a. Säreveres Türi raj.
Omanik: Kolhooside Esimeeste Ettevalmistamise Põllumaj. Keskkool Kehtnas, Rapla raj.
Mõõdud 1949. a.: tk 135, sk 135, rk 136, rs 67, rl 42, ll^1 46, ll^2 40, ll^3 33, lp 51, kpk 158, kpr 172, rü 198, sü 19,5.
Eluskaal 3 a. 6 k. 595 kg, välimik 72 p., klass I.
Toodang: 1949. a. I pg. 2858—104,1—3,64.

E. Leti H 22677
1942/43. a. 4105—163,4—3,98

I. Kolli pt.
Ii. Maru H 3862
Ie. Nelli H 22675
1940/41. a. 3901—158,1—4,03

793 — 28043 TOONI Nr. 101 ЭСНF

4mv, täht, sünd. 12. III 1943. a. Koidul Harju raj.
Omanik: Kolhooside Esimeeste Ettevalmistamise Põllumaj. Keskkool Kehtnas, Rapla raj.
Mõõdud 1949. a.: tk 132, sk 133, rk 137, rs 73, rl 47, ll^1 49, ll^2 45, ll^3 37, lp 52, kpk 158, kpr 174, rü 196, sü 20,5.
Eluskaal 6 a. 6 k. 587 kg, välimik 77,5 p., klass I.
Toodang: 1949. a. IV pg. 3393—126,1—3,72.

E. Tiia pt.
Ei. Voodan H 2105
Ee. Dua H 16790
1936/37. a. 6192—202,0—3,26

I. Leiko H 4151
Ie. Nr. 115 H 16766
1936/37. a. 6461—269,4—4,17

795 — 28045 LULU ЭСНF

3mv, täht, sünd. 5. VII 1944. a. ENSV Teaduste Akadeemia Loomakasvatuse ja Veterinaaria Instituudi Vändra katsejaamas.
Omanik: Kolhooside Esimeeste Ettevalmistamise Põllumaj. Keskkool Kehtnas, Rapla raj.
Mõõdud 1949. a.: tk 130, sk 131, rk 134, rs 69, rl 50, ll^1 53, ll^2 48, ll^3 37, lp 51, kpk 158, kpr 170, rü 192, sü 19,5.
Eluskaal 5 a. 549 kg, välimik 80 p., klass I.
Toodang: 1949. a. III pg. 3204—126,7—3,95.

E. Lulu H 25189
1945/46. a. II pg. 3462—144,4—4,17

I. Atleet XXXV H 4042
Ie. Anna II H 19006-E
1941/42. a. 6868—316—4,60

797 — 28047 PIIMIK ЭСНF

Mv, täht, sünd. V 1943. a. Pusuväljal Keila raj.
Omanik: Kolhooside Esimeeste Ettevalmistamise Põllumaj. Keskkool Kehtnas Rapla raj.
Mõõdud 1949. a.: tk 130, sk 132, rk 141, rs 73, rl 49, ll^1 53, ll^2 50, ll^3 38, lp 52, kpk 158, kpr 168, rü 192, sü 19,5.
Eluskaal 6 a. 543 kg, välimik 79 p., klass I.
Toodang: 1949. a. IV pg. 4401—155—3,52.

E. Malli IV pk
Ei. Käbi H 3591
Ee. Beeta HS 10770
1939/40. a. 4525—224—4,47

I. Neegus H 4000
Ie. Nr. 124 H 16778
1937/38. a. 6240—219,7—3,52

799 — 28049 NUPU Nr. 114 ЭСНF

6mv, täht, sünd. 10. X 1944. a. Tammõuel Harju raj.
Omanik: Kolhooside Esimeeste Ettevalmistamise Põllumaj. Keskkool Kehtnas, Rapla raj.
Mõõdud 1949. a.: tk 137, sk 136, rk 140, rs 71, rl 50, ll^{1} 54, ll^{2} 46, ll^{3} 53, kpk 162, kpr 174, rü 194, sü 20,5.
Eluskaal 5 a. 572 kg, välimik 81 p., klass I.
Toodang: 1949. a. III pg. 3126—135,4—4,33.

E. Nähik H 27169
1944/45. a. I pg.
4033—154,9—3,84

I. Pärt H 3506
Ie. Eevi H 18322
1939/40. a. 6543—251,6—3,85

---

801 — 28051 AULA ЭСНF

3 mv, täht, sünd. IX 1946. a. Hõreda sovh. Rapla raj.
Omanik: samas.
Mõõdud 1950. a.: tk 138, sk 139, rk 141, rs 74, rl 45, ll^{1} 54, ll^{2} 53, ll^{3} 40, lp 53, kpk 168, kpr 182, rü 200, sü 19,5.
Eluskaal 4 a. 641 kg, välimik 83 p., klass I.
Toodang: 1948/49. a. I pg. 3245—116,8—3,6.

E. Tähik HS 23980 III pvk.
1945/47. a. 3390—122,6—3,62

I. Agur H 4426
Ie. Nr. 221 H 21337
1940/41. a. 5273—226,4—4,29

---

803 — 28053 TEESI ЭСНF

M5v, täht, ninal valge täpp, sünd. XII 1945. a. Hõreda sovh. Rapla raj.
Omanik: samas.
Mõõdud 1950. a.: tk 133, sk 134, rk 137, rs 68, rl 48, ll^{1} 52, ll^{2} 54, ll^{3} 38, lp 50, kpk 156, kpr 168, rü 192, sü 18.
Eluskaal 5 a. 543 kg, välimik 76,5 p., klass I.
Toodang: 1948/49. a. II pg. 4759—166,6—3,5.

E. Piimik H 26769
1945/46. a. I pg.
2688—90,3—3,36

Agur H 4426
Ie. Nr. 221 H 21337
1940/41. a. 5273—226,4—4,29

---

805 — 28055 MINNI ЭСНF

3mv, täht, sünd. 19. V 1944. a. Hõreda sovh. Rapla raj.
Omanik: samas.
Mõõdud 1950. a.: tk 129, sk 126, rk 131, rs 72, rl 45, ll^{1} 53, ll^{2} 48, ll^{3} 37, lp 52, kpk 166, kpr 174, rü 204, sü 19.
Eluskaal 6 a. 635 kg, välimik 70 p., klass eliit.
Toodang: 1948/49. a. III pg. 4639—180,5—3,89.

E. Piimik H 26765
1945/46. a. 3854—145,2—3,77

I. Pärt H 4004
Ie. Relli H 17246-E
1937/38. a. 6232—269,1—4,33

---

807 — 28057 IIVA ЭСНF

4mv, täht, sünd. 21. IX 1942. a. Hõreda sovh. Rapla raj.
Omanik: samas.
Mõõdud 1950. a.: tk 125, sk 126, rk 132, rs 67, rl 47, ll^{1} 48, ll^{2} 49, ll^{3} 37, lp 48, kpk, 154, kpr 166, rü 186, sü 19.
Eluskaal 8 a. 506 kg, välimik 79 p., klass I.
Toodang: 1948/49. a. IV pg. 4803—174,6—3,7.

E. Molly H 15680
1937/38. a. 6333—241,5—3,81

I. Pärt H 4004
Ie. Relli H 17246-E
1937/38. a. 6232—269,1—4,33

809 — 28059 LULLI ЭСНF

2mv, täht, sünd. 20. II 1942. a. Hõreda sovh. Rapla raj.
Omanik: samas.
Mõõdud 1950. a.: tk 135, sk 138, rk 143, rs 70, rl 46, ll¹ 51, ll² 50, ll³ 39, lp 51, kpk 162, sü 19.
Eluskaal 8 a. 550 kg, välimik 84 p., klass I.
Toodang: 1948/49. a. III pg. 5653—201,3—3,65.

E. Traviata H 24437
1940/41. a. 4045—146,0—3,61

I. Pärt H 4004
Ie. Relli H 17246-E
1937/38. a. 6232—269,1—4,33

---

811 — 28061 LULLI ЭСНF

3mv, täht, sünd. 8. III 1942. a. Laasil Harju raj.
Omanik: Kolhooside Esimeeste Ettevalmistamise Põllumaj. Keskkool Kehtnas Rapla raj.
Mõõdud 1950. a.: tk 139, sk 141, rk 144, rs 74, rl 46, ll¹ 51, ll² 49, ll³ 36, lp 55, kpk 166, kpr 168, rü 204, sü 20.
Eluskaal 8 a. 615 kg, välimik 79 p., klass I.
Toodang: 1948/49. a. IV pg. 4453—158,7—3,52, söödakulutus 3407 sü.

E. Lonni HS 22954
1940/41. a. 3685—149,9—4,07

I. Lembit H 4154
Ie. Nr. 150 H 21927
1940/41. a. 4798—200,2—4,17

---

813 — 28063 OLLI ЭСНF

6mv, sünd. 2. II 1940. a. Pärnjõe sovh. Sikana osak. Vändra raj.
Omanik: Kostivere sovh. Harju raj.
Mõõdud 1950. a.: tk 129, sk 129, rk 131, rs 73, rl 50, ll¹ 56, ll² 55, ll³ 45, lp 52, kpk 153, kpr 178, rü 194, sü 19.
Eluskaal 10 a. 585 kg, välimik 81 p., klass I.
Toodang: 1949. a. 3785—157,6—4,16.

E. Kiil H 24023
1939/40. a. 3337—136,9—4,10

I. Atleet XII H 3676
Ie. Alvi II H 19004
1938/39. a. 2825—120,4—4,26

---

815 — 28065 RUUDA ЭСНF

3mv, täht, sünd. 10. IX 1942. a. Pärnjõe sovh. Sikana osak. Vändra raj.
Omanik: Kostivere sovh. Harju raj.
Mõõdud 1950. a.: tk 129, sk 131, rk 134, rs 73, rl 42, ll¹ 56, ll² 53, ll³ 44, lp 55, kpk 164, kpr 176, rü 192, sü 18.
Eluskaal 8 a. 569 kg, välimik 80 p., klass I.
Toodang: 1949. a. IV pg. 4339—158,0—3,64.

E. Maika H 24029
1941/42. a. 3386—110,4—3,26

I. Pennu H 3827
Ie. Biiga H 20406-E
1940/41. a. 6625—291,9—4,40

---

817 — 28067 TOORA ЭСНF

3mv, täht, sünd. 9. I 1945. a. Kostivere sovh. Harju raj.
Omanik: samas.
Mõõdud 1950. a.: tk 130, sk 134, rk 137, rs 73, rl 42, ll¹ 57, ll² 52, ll³ 41, lp 51, kpk 157, kpr 174, rü 186, sü 18.
Eluskaal 5 a. 526 kg, välimik 78 p., klass I.
Toodang: 1949. a. II pg. 5011—182,5—3,64.

E. Maika H 24029
1941/42. a. 3386—110,4—3,26

I. Pennu H 3827
Ie. Biiga H 20406-E
1940/41. a. 6625—291,9—4,40

819 — 28069 SIRJE ƏCHF

5mv, täht, sünd. 5. IV 1943. a. Pärnjõe sovh. Sikana osak. Vändra raj.
Omanik: Kostivere sovh. Harju raj.
Mõõdud 1950. a.: tk 130, sk 133, rk 134, rs 74, rl 40, ll¹ 53, ll² 47, ll³ 37, lp 50, kpk 158, kpr 168, rü 184, sü 18,5.
Eluskaal 7 a. 500 kg, välimik 79 p., klass I.
Toodang: 1949. a. IV pg. 5121—178,8—3,50.

E. Iti H 24019
1940/41. a. 3997—136,6—3,42

I. Pennu H 3827
Ie. Biiga H 20406-E
1940/41. a. 6625—291,9—4,40

---

821 — 28071 REESI ƏCHF

2m3v, täht, sünd. 20. III 1942. a. Pärnjõe sovh. Sikana osak. Vändra raj.
Omanik: Kostivere sovh. Harju raj.
Mõõdud 1950. a.: tk 140, sk 141, rk 144, rs 76, rl 51, ll¹ 57, ll² 50, ll³ 39, lp 54, kpk 168, kpr 182, rü 208, sü 20.
Eluskaal 8 a. 692 kg, välimik 81 p., klass eliit.
Toodang: 1949. a. IV pg. 5115—187,7—3,70.

E. Õie HS 9563 IV pvk.
1939/40. a. 3585—129,5—3,01

I. Pennu H 3827
Ie. Biiga H 20406-E
1940/41. a. 6625—291,9—4,40

---

823 — 28073 ESMIK ƏCHF

3mv, täht, sünd. 1. XI 1943. a. Papil Harju raj.
Omanik: Kostivere sovh. Harju raj.
Mõõdud 1950. a.: tk 129, sk 129, rk 131, rs 71, rl 45, ll¹ 55, ll² 49, ll³ 40, lp 51, kpk 162, kpr 176, rü 190, sü 20.
Eluskaal 7 a. 558 kg, välimik 79,5 p., klass I.
Toodang: 1946/47. a. I pg. 3449—116,5—3,51.

E. Mooni pt.

I. Vahva H 4496
Ie. Malve I H 16078-E
1940/41. a. 5048—207,7—4,12

---

825 — 28075 KENA ƏCHF

4mv, täht, sünd. 11. XII 1946. a. Kostivere sovh. Harju raj.
Omanik: samas.
Mõõdud 1950. a.: tk 132, sk 132, rk 135, rs 70, rl 50, ll¹ 55, ll² 48, ll³ 38, lp 50, kpk 158, kpr 168, rü 196, sü 20.
Eluskaal 4 a. 568 kg, välimik 79,5 p., klass I.
Toodang: 1949. a. I pg. 3486—125,8—3,61.

E. Aime H 20070
1939/40. a. 5740—246,0—4,29

I. Lindi H 4499
Ie. Lalli H 23151
1940/41. a. 4904—208,7—4,26

---

827 — 28077 ULLI ƏCHF

3mv, täht, sünd. III 1946. a. Ületeel Harju raj.
Omanik: Kostivere sovh. Harju raj.
Mõõdud 1950. a.: tk 126, sk 130, rk 133, rs 72, rl 40, ll¹ 52, ll² 48, ll³ 36, lp 50, kpk 148, kpr 164, rü 178, sü 18,5.
Eluskaal 4 a. 455 kg, välimik 74 p., klass eliit.
Toodang: 1949. a. I pg. 2856—125,0—4,37.

E. Piiri H 26283
1944/45. a. 2008—97,0—4,83

I. Lindi H 4499
Ie. Lalli H 23151-E
1940/41. a. 4904—208,7—4,26

829 — 28079 URBI Nr. 146 ЭCHF

3mv, täht, sünd. 1946. a. Kostivere sovh. Harju raj.
Omanik: samas.
Mõõdud 1950. a.: tk 125, sk 127, rk 130, rs 70, rl 43, ll¹ 52, ll² 50, ll³ 46, lp 51, kpk 149, kpr 166, rü 186, sü 19,5.
Eluskaal 4 a. 502 kg, välimik 80 p., klass I.
Toodang: 1949. a. I pg. 3121—111,8—3,89.

E. Moosi Nr. 48 pt.
Ei. Lindberg H 3735

I. Poiss H 3948
Ie. Ella H 19744
1938/39. a. 5604—215,0—3,84

---

831 — 28081 BAABA Nr. 2 ЭCHF

3mv, täht, sünd. 14. X 1945. a. A. Sommerling'i nim. sovh. Harju raj.
Omanik: samas.
Mõõdud 1950. a.: tk 124, sk 126, rk 129, rs 70, rl 40, ll¹ 55, ll² 51, ll³ 39, lp 52, kpk 157, kpr 176, rü 185, sü 18.
Eluskaal 4 a. 5 k. 528 kg, välimik 79,5 p., klass I.
Toodang: 1949. a. II pg. 4995—179,8—3,6.

E. Nr. 329 pt.
Ei. Hans H 3369
Ee. Nr. 192 H 20364
1940/41. a. 3867—139,7—3,61

I. Adolf H 4572
Ie. Nr. 168 H 16922
1940/41. a. 6835—273,2—4,00

---

833 — 28083 NOTT ЭCHF

3mv, täht, sünd. 22. V 1946. a. ENSV Teaduste Akadeemia Loomakasvatuse ja Veterinaaria Instituudi Vändra Katsejaamas Vändra raj.
Omanik: samas.
Mõõdud 1950. a.: tk 133, sk 132, rk 135, rs 70, rl 40, ll¹ 55, ll² 48, ll³ 34, lp 47, kpk 146, kpr 164, rü 190, sü 21.
Eluskaal 4 a. 556 kg, välimik 81 p., klass eliit-rekord.
Toodang: 1949. a. I pg. 4201—162,9—3,9, söödakulutus 2277 sü.

E. Noole H 27127
1946/47. a. 3378—133,5—3,95

I. Lindberg H 2363-E
Ie. Ceres XLII 80617
1935. a. 5940—251,9—4,24

---

835 — 28085 KITS ЭCHF

3mv, täht, sünd. 18. I 1942. a. Kurna sovh. Harju raj.
Omanik: A. Sommerling'i nim. sovh. Harju raj.
Mõõdud 1950. a.: tk 126, sk 128, rk 131, rs 73, rl 42, ll¹ 56, ll² 53, ll³ 45, lp 52, kpk 156, kpr 178, rü 192, sü 18,5.
Eluskaal 8 a. 574 kg, välimik 86,5 p., klass eliit.
Toodang: 1949. a. V pg. 4472—178,9—4,0.

E. Nr. 172 H 18230
1938/39. a. 3110—124,5—3,87

I. Peep H 4010
Ie. Helju H 20072-E
1939/40. a. 5238—227,5—4,32

---

837 — 28087 BLONDIIN ЭCHF

2mv, täht, sünd. 30. V 1945. a. A. Sommerling'i nim. sovh. Harju raj.
Omanik: samas.
Mõõdud 1950. a.: tk 125, sk 127, rk 128, rs 70, rl 37, ll¹ 52, ll² 48, ll³ 36, lp 50, kpk 149, kpr 165, rü 178, sü 18,5.
Eluskaal 5 a. 465 kg, välimik 79,5 p., klass eliit.
Toodang: 1949. a. II pg. 5641—208,7—3,7.

E. Veega H 24899
1946/47. a. 2374—104,8—4,41

I. Rupert H 2901
Ie. Rullet H 15096
1934/35. a. 4676—171,5—3,67

839 — 28089 BORNEO ЭCHF

4mv, täht, sünd. 22. II 1946. a. A. Sommerling'i nim. sovh. Harju raj.
Omanik: samas.
Mõõdud 1950. a.: tk 131, sk 133, rk 134, rs 73, rl 43, ll¹ 53, ll² 50, ll³ 38, lp 52, kpk 150, kpr 168, rü 190, sü 19,5.
Eluskaal 4 a. 480 kg, välimik 79,5 p., klass I.
Toodang: 1949. a. I pg. 4205—147,2—3,5.

E. Nr. 385 H 25991
1945/46. a. 2676—108,4—4,05

I. Adolf H 4572
Ie. Nr. 168 H 16922
1940/41. a. 6835—273,2—4,00

---

841 — 28091 KAUNIS ЭCHF

2mv, täht, sünd. 1. XI 1946. a. ENSV Teaduste Akadeemia Loomakasvatuse ja Veterinaaria Instituudi Vändra Katsejaamas, Vändra raj.
Omanik: samas.
Mõõdud 1950. a.: tk 131, sk 131, rk 134, rs 73, rl 42, ll¹ 56, ll² 53, ll³ 40, lp 50, kpk 162, sü 19.
Eluskaal 4 a. 518 kg, välimik 76,5 p., klass eliit-rekord.
Toodang: 1949. a. II pg. 5377—212,3—4,0.

E. Kilk H 27535
1947/48. a. II pg.
5036—207,5—4,12

I. Pärt H 4718
Ie. Amanda H 20426
1938/39. a. 5669—232,6—4,1

---

843 — 28093 EBA ЭCHF

Mv 2 tähte, sünd. 15. X 1946. a. ENSV Teaduste Akadeemia Loomakasvatuse ja Veterinaaria Instituudi Vändra Katsejaamas, Vändra raj.
Omanik: samas.
Mõõdud 1950. a.: tk 127, sk 126, rk 131, rs 66, rl 42, ll¹ 55, ll² 47, ll³ 36, lp 49, kpk 144, kpr 162, rü 190, sü 19,5.
Eluskaal 4 a. 510 kg, välimik 80 p., klass eliit.
Toodang: 1949/50. a. I pg. 3926—145,9—3,7, söödakulutus 2490 sü.

E. Elita H 25799
1948. a. 5580—210,8—3,80

I. Pärt H 4718
Ie. Amanda H 20426
1938/39. a. 5669—232,6—4,10

---

845 — 28095 VILMA ЭCHF

4mv, täht, sünd. 11. IV 1939. a. Kurna sovh. Harju raj.
Omanik: A. Sommerling'i nim. sovh. Harju raj.
Mõõdud 1950. a.: tk 127, sk 128, rk 132, rs 74, rl 46, ll¹ 56, ll² 52, ll³ 42, lp 53, kpk 154, kpr 175, rü 202, sü 20,5.
Eluskaal 11 a. 575 kg, välimik 78 p., klass I.
Toodang: 1949. a. VIII pg. 4340—169,3—3,9.

E. Nr. 192 H 20364
1940/41. a. 3867—139,7—3,61

I. Hans H 3369
Ie. Tilde H 17258
1938/39. a. 6203—229,5—3,7

---

847 — 28097 LAUK ЭCHF

4mv, täht, sünd. 1. X 1939. a. Lehmjal, Harju raj.
Omanik: A. Sommerling'i nim. sovh. Harju raj.
Mõõdud 1950. a.: tk 129, sk 130, rk 131, rs 72, rl 41, ll¹ 57, ll² 51, ll³ 39, lp 53, kpk 160, kpr 177, rü 189, sü 19,5.
Eluskaal 11 a. 558 kg, välimik 78 p., klass I.
Toodang: 1947/48. a. VIII pg. 2861—135,9—4,8.

E. Nr. 252 H 22917
1940/41. a. II pg.
4118—169,3—4,11

I. Hans H 3369
Ie. Tilde H 17258-E
1938/39. a. 6203—229,5—3,70

849 — 28099 RISTIK ЭСНF

4mv, täpp, sünd. 16. III 1947. a. ENSV Teaduste Akademia Loomakasvatuse ja Veterinaaria Instituudi Vändra Katsejaamas, Vändra raj.
Omanik: samas.
Mõõdud 1950. a.: tk 130, sk 126, rk 132, rs 67, rl 42, ll¹ 65, ll² 46, ll³ 35, lp 54, kpk 150, kpr 164, rü 188, sü 19.
Eluskaal 3 a. 670 kg, välimik 76,5 p., klass eliit-rekord.
Toodang: 1949. a. I pg. 4250—186,9—4,1, söödakulutus 2686 sü.

E. Rilla H 25185
1945/46. a. 3782—153,9—4,07

I. Neegus H 3742
Ie. Nr. 112 H 16760-E
1938/39. a. 6317—265,5—4,20

---

851 — 28101 DOTI ЭСНF

3mv, täht, sünd. 6. III 1947. a. Ületeel, Harju raj.
Omanik: A. Sommerling'i nim. sovh. Harju raj.
Mõõdud 1950. a.: tk 131, sk 131, rk 133, rs 68, rl 42, ll¹ 53, ll² 50, ll³ 38, lp 49, kpk 151, sü 19.
Eluskaal 3 a. 500 kg, välimik 80 p., klass eliit.
Toodang: 1949. a. I pg. 2664—118,0—4,43.

E. Aime H 20070
1939/40. a. 5740—246—4,3

I. Lindi H 4499
Ie. Lalli H 23151
1940/41. a. 4904—209—4,3

---

853 — 28103 ELLIK ЭСНF

3mv, täht, sünd. 24. I 1947. a. ENSV Teaduste Akadeemia Loomakasvatuse ja Veterinaaria Instituudi Vändra katsejaamas.
Omanik: samas.
Mõõdud 1950. a.: tk 132, sk 131, rk 132, rs 67, rl 41, ll¹ 52, ll² 45, ll³ 33, lp 47, kpk 148, kpr 164, rü 182, sü 20.
Eluskaal 4 a. 550 kg, välimik 81 p., klass eliit-rekord.
Toodang: 1945/50. II pg. 4524—181,8—4,0, söödakulutus 2635 sü.

E. Ester H 21315
1940/41. a. 6183—236,9—3,83

I. Lindberg H 2363
Ie. Ceres XLII 80617
1935. a. 5940—251,9—4,24

---

855 — 28105 LALLI ЭСНF

3mv, täht, sünd. 18. VIII 1946. a. ENSV Teaduste Akadeemia Loomakasvatuse ja Veterinaaria Instituudi Vändra Katsejaamas Vändra raj.
Omanik: samas.
Mõõdud 1950. a.: tk. 134, sk 134, rk 133, rs 70, rl 43, ll¹ 54, ll² 48, ll³ 35, lp 50, kpk 147, kpr 160, rü 190, sü 20.
Eluskaal 4 a. 506 kg, välimik 85,5 p., klass eliit.
Toodang: 1950. a. II pg. 4151—157,4—3,8, söödakulutus 2112 sü.

E. Anete H 20250
1940/41. a. 7344—267,0—3,64

I. Lindberg H 2363
Ie. Ceres XLII 80617
1935. a. 5940—251,9—4,24

---

857 — 28107 RUMBA ЭСНF

3mv, täht, sünd. 25. IV 1946. a. ENSV Teaduste Akadeemia Loomakasvatuse ja Veterinaaria Instituudi Vändra Katsejaamas Vändra raj.
Omanik: samas.
Eluskaal 4 a. 5 k. 483 kg, välimik 82 p., klass I.
Toodang: 1950. a. I pg. 2750—108,2—3,9, söödakulutus 1452 sü.

E. Rilla H 25185
1945/46. a. 3782—153,9—4,07

I. Neegus H 3742
Ie. Nr. 112 H 16760-E
1938/39. a. 6317—265,5—4,2

859 — 28109 KULLA ЭСНF

4 mv, täht, sünd. 7. II 1940. a. Kostivere sovh. Harju raj.
Omanik: Kehra sovh. Kose raj.
Mõõdud 1950. a.: tk 127, sk 128, rk 130, rs 67, rl 43, ll¹ 44, ll² 36, ll³ 36, lp 51, kpk 148, sü 19,5.
Eluskaal 10 a. 480 kg, välimik 81 p., klass eliit.
Toodang: 1944. a. I pg. 3637—138,1—3,8.

E. Nr. 75 H 13380
1938/39. a. 6478—207,9—3,21

I. Pärt H 2505
Ie. Boukje 88951
1935/36. a. 5233—213—4,07

---

861 — 28111 KAI ЭСНF

3mv, täht, sünd. 1943. a. Kehra sovh. Kose raj.
Omanik: samas
Mõõdud 1950. a.: tk 137, sk 137, rk 138, rs 76, rl 51, ll¹ 68, ll² 46, ll³ 39, lp 53, kpk 161, sü 20.
Eluskaal 7 a. 593 kg, välimik 83 p., klass I.
Toodang: 1949/50. a. IV pg. 3173—126,9—4,0.

E. Epa H 22811
1940/41. a. II pg.
3435—129,8—3,78

I. Neegus H 2903
Ie. Nr. 87 H 14656-E
1937/38. a. 6559—246,9—3,76

---

863 — 28113 ADA ЭСНF

Sünd. 9. V 1944. a. Kohila sovh. Rapla raj.
Omanik: samas.
Mõõdud 1950. a.: tk 138, sk 136, rk 139, rs 73, rl 74, ll¹ 56, ll² 54, ll³ 38, lp 55, kpk 175, sü 19,5.
Eluskaal 6 a. 665 kg, välimik 76 p., klass I.
Toodang: 1949. a. III pg. 3996—143,8—3,6.

E. Aili H 26759
1946/47. a. 4205—139,5—3,32

I. Pärt H 4004
Ie: Relli H 17246-E
1937/38. a. 6232—269—4,33

---

865 — 28115 ASTA ЭСНF

Sünd. 1945. a. Kõlul Jõgeva raj.
Omanik: ENSV Ministrite Nõukogu Viimsi abimaj. Harju raj.
Mõõdud 1950. a.: tk 129, sk 130, rk 135, rs 67, rl 43, ll¹ 47, ll² 46, ll³ 32, lp 48, kpk 157, kpr 166, rü 184, sü 18,5.
Eluskaal 5 a. 494 kg, välimik 78 p., klass I.
Toodang: 1949. a. III pg. 4907—181,0—3,7, söödakulutus 3048 sü.

E. Aili H 26759
1946/47. a. 4205—139,5—3,32

I. Vello H 4388
Ie. Hillraut 751724
3723—138,3—3,76

---

867 — 28117 Nr. 8 ЭСНF

2mv, täht, sünd. 1945. a. Ubja sovh. Rakvere raj.
Omanik: samas.
Mõõdud 1950. a.: tk 126, sk 126, rk 123, rs 66, rl 46, ll¹ 46, ll² 50, ll³ 45, lp 35, kpk 150, sü 18,5.
Eluskaal 5 a. 495 kg, välimik 75,5 p., klass I.
Toodang: 1949. a. II pg. 3421—114,9—3,71.

E. Nr. 8 HS 24674
1940/41. a. 3628—137,9—3,80

I. Mars H 3904
Ie. Anna II H 19006
1939/40. a. 5485—285,1—5,18

869 — 28119 KOIDU ƏCHF

4mv, täht, sünd. 17. III 1946. a. Riial. Rapla raj.
Omanik: ENSV Ministrite Nõukogu Viimsi abimaj. Harju raj.
Mõõdud 1950. a.: tk 128, sk 131, rk 136, rs 67, rl 45, ll^1 53, ll^2 50, ll^3 36, lp 48, kpk 156, kpr 175, rü 186, sü 20.
Eluskaal 4 a. 529 kg, välimik 77,5 p., klass I.
Toodang: 1949. a. II pg. 3682—131,7—3,6

E. Molli HS 22358
1945/46. a. 3014—99,3—3,29

I. Pirtus H. 4381
Ie. Eliita H 19496
1939/40. a. 6026—238,3—3,95

---

871 — 28121 HELDE ƏCHF

3mv, täht, sünd. 25. II 1946. a. Siimul, Keila raj.
Omanik: ENSV Ministrite Nõukogu Viimsi abimaj. Harju raj.
Mõõdud 1950. a.: tk 132, sk 131, rs 138, rs 72, rl 43, ll^1 55, ll^2 47, ll^3 36, lp 50, kpk 160, kpr 173, rü 194, sü 19.
Eluskaal 4 a. 568 kg, välimik 80,5 p., klass eliit-rekord.
Toodang: 1948. a. I pg. 4399—166,7—3,8, söödakulutus 2886 sü.

E. Dooni HS 22210
1946/47. a. 4768—168,1—3,32

I. Rool H 4454
Ie. Lemmik H 24579
1944/45. a. 3968—174,6—4,4

---

873 — 28123 EMMI ƏCHF

3mv, täht, sünd. 2. IV 1945. a. Kehra sovh. Kose raj.
Omanik: samas.
Mõõdud 1950. a.: tk 138, sk 141, rk 143, rs 73, rl 43, ll^1 53, ll^2 45, ll^3 34, lp 52, kpk 163, kpr 176, rü 180, sü 20.
Eluskaal 5 a. 503 kg, välimik 80,5 p., klass I.
Toodang: 1949/50. a. III pg. 3620—133,9—3,7.

E. Emla HS 22918
1945/46. a. 4392—138,6—3,16

I. Pärt H 4296
Ie. Aime H 20070
1939/40. a. 5140—246,0—4,29

---

875 — 28125 JOLLI ƏCHF

Sünd. 11. IX 1935. a. Pärnjõe sovh. Sikana osak. Vändra raj.
Omanik: Kostivere sovh. Harju raj.
Mõõdud: 1950. a.: tk 125, sk 125, rk. 129, rs 67, rl 39, ll^1 54, ll^2 47, ll^3 36, lp 51, kpk 173, kpr 182, rü 188, sü 18,5.
Eluskaal 15 a. 570 kg, välimik 80 p., klass I.
Toodang: 1940/41. a. IV pg. 3464—135,0—3,9.

E. Astra HS 9692
1937/38. a. 3112—107,6—3,49

I. Villu H 2191
Ie. Rea H 8428
1929/30. a. 5635—178,3—3,16

---

877 — 28127 KANNI ƏCHF

3mv, täht, sünd. 1946. a. Kehra sovh. Kose raj.
Omanik: samas.
Mõõdud 1950. a.: tk. 126, sk 126, rk 131, rs 68, rl 47, ll^1 52, ll^2 46, ll^3 40, lp 50, kpk 157, kpr 168, rü 182, sü 19,5.
Eluskaal 4 a. 490 kg, välimik 82 p., klass I.
Toodang: 1949/50. a. I pg. 3946—142,0—3,6.

E. Nr. 75 H 26273
1945/46. a. 2260—86,3—3,92

I. Vaabu H 4238
Ie. Nurmik H 23711
1940/41. a. I pg. 4988—228,5—4,52

879 — 28129 NADINA ЭСНF

3mv, täht. sünd. 31. I 1946. a. Tori Hobusekasvanduses Vändra raj.
Omanik: samas.
Mõõdud 1950. a.: tk 130, sk 130, rk 136, rs 69, rl 42, ll¹ 57, ll² 51, ll³ 34, lp 50, kpk 155, kpr 167, rü 194, sü 20.
Eluskaal 4 a. 550 kg, välimik 81,5 p., klass I.
Toodang: 1949. a. I pg. 2750—101—3,7, söödakulutus 1958 sü.

E. Nabe H 24589
1945/46. a. 3176—139,9—4,4

I. Lell H 4049
Ie. Adoxa II H 21089
1939/40. a. 4862—216,4—4,45

---

881 — 28131 REESI ЭСНF

Sünd. 1. IV 1942. a. Põdraaugul Vändra raj.
Omanik: Edu kolh. Vändra raj.
Mõõdud 1950. a.: tk 124, sk 124, rk 129, rs 65, rl 35, ll¹ 53, ll² 45, ll³ 35, lp 49, kpk 152, kpr 168, rü 188, sü 18.
Eluskaal 8 a. 524 kg, välimik 74 p., klass I.
Toodang: 1947/48. a. IV pg. 3626—151,9—4,19, söödakulutus 2728 sü.

E. Ristik H 23169
1941/42. a. 3427—126,1—3,7

I. Lindberg H 2363
Ie. Ceres XLII 80617
1935. a. 5940—251,9—4,24

---

883 — 28133 SÄDE ЭСНF

Sünd. 10. XI 1942. a. Põdraaugul Vändra raj.
Omanik: Edu kolhoos Vändra raj.
Mõõdud 1950. a.: tk 129, sk 129, rk 134, rs 69, rl 35, ll¹ 57, ll² 49, ll³ 33, lp 51, kpk 161, kpr 178, rü 190, sü 19,5.
Eluskaal 8 a. 558 kg, välimik 77 p., klass I.
Toodang: 1947/48. a. III pg. 3589—145,7—4,06.

E. Sirel H 23163
1940/41. a. 4304—173,4—4,03

I. Atleet H 4258
Ie. Ester H 21315
1940/41. a. 6183—236,9—3,83

---

885 — 28135 RANNU ЭСНF

4mv, täht, sünd. 20. VIII 1946. a. Kehra sovh. Kose raj.
Omanik: samas.
Mõõdud 1950. a.: tk 128, sk 129, rk 131, rs 70, rl 47, ll¹ 50, ll² 43, ll³ 37, lp 48, kpk 144, kpr 164, rü 170, sü 19,5.
Eluskaal 4 a. 415 kg, välimik 81,5 p., klass I.
Toodang: 1949/50. a. I pg. 2888—109,7—3,8.

E. Nr. 58 H 26257
1945/46. a. 3525—141,9—4,03

I. Prints H 4278
Ie. Ollik
1939/40. a. 5527—197,3—3,89

---

887 — 28137 LAANE ЭСНF

3mv, täht, sünd. 20. III 1943. a. Laasil Harju raj.
Omanik: Töösangari kolh. Harju raj.
Mõõdud 1950. a.: tk 137, sk 138, rk 139, rs 70, rl 48, ll¹ 52, ll² 50, ll³ 39, lp 52, kpk 166, kpr 180, rü 190, sü 21.
Eluskaal 7 a. 572 kg, välimik 80 p., klass I.
Toodang: 1949. a. V pg. 4239—162,7—3,84, söödakulutus 2732 sü.

E. Lonni HS 22954
1940/41. a. 3685—149,9—4,07

I. Lembit H 4154
Ie. Nr. 150 H 21927
1940/41. a. 4798—200,2—4,17

889 — 28139 LEELU ƏCHF

2mv, täht, sünd. 2. XI 1946. a. Liimukal Harju raj.
Omanik: Murrangu kolh. Harju raj.
Mõõdud 1950. a.: tk 127, sk 129, rk 130, rs 67, rl 41, ll¹ 50, ll² 44, ll³ 35, lp 48, kpk 156, kpr 166, rü 184, sü 17,5.
Eluskaal 4 a. 494 kg, välimik 77 p., klass eliit.
Toodang: 1949. a. I pg. 3986—148,5—3,7, söödakulutus 2414 sü.

E. Sirel H 26823
1946/47. a. 3984—170,3—4,27

I. Lantram H 4677
Ie. Nr. 115 H 16766-E
1936/37. a. 6461—269,4—4,17

---

891 — 28141 ÕIE ƏCHF

3mv, täht, sünd. 28. X 1944. a. Salul Harju raj.
Omanik: Põhja Ranniku kolh. Harju raj.
Mõõdud 1950. a.: tk 130, sk 131, rk 132, rs 69, rl 40, ll¹ 52, ll² 48, ll³ 36, lp 50, kpk 153, kpr 170, rü 186, sü 18,5.
Eluskaal 6 a. 530 kg, välimik 77,5 p., klass I.
Toodang: 1948/49. a. II pg. 2004—90,4—4,4.

E. Kaunik H 23323
1939/40. a. 3509—141,2—4,02

I. Kotkas H 3739
Ie. Nr. 194 H 19588-E
1938/39. a. 4369—188,4—4,31

---

893 — 28143 PRITSA Nr. 32 ƏCNF

2mv, täht, sünd. 18. VI 1943. a. Natsal Paide raj.
Omanik: Kolhooside Esimeeste Ettevalmistamise Põllumaj. Keskkool Kehtnas Rapla raj.
Mõõdud 1950. a.: tk 135, sk 133, rk 136, rs 78, rl 54, ll¹ 56, ll² 54, ll³ 42, lp 52, kpk 158, kpr 170, rü 194, sü 20.
Eluskaal 7 a. 570 kg, välimik 82,5 p., klass I.
Toodang: 1950. a. IV pg. 3923—140,5—3,6.

E. Pritsa H 23195
1940/41. a. 4998—204,0—4,08

I. Lord H 3960
Ie. Nr. 227 H 22199
1940/41. a. 5707—234,5—4,11

---

895 — 28145 LILLIK ƏCHF

5mv, täht, sünd. 29. III 1947. a. Põltsamaal Rapla raj.
Omanik: Kehtna kolh. Rapla raj.
Mõõdud 1950. a.: tk 128, sk 129, rk 135, rs 64, rl 40, ll¹ 51, ll² 47, ll³ 36, lp 50, kpk 158, kpr 168, rü 180, sü 19.
Eluskaal 3 a. 480 kg, välimik 77, 5 p., klass I.
Toodang: 1949/50. a. I pg. 3295—125,6—3,8.

E. Rute H 26147
1947/48. a. 3699—141,6—3,83

I. Lemmik H 3690
Ie. Finder H 16916-E

---

897 — 28147 NURMIK ƏCHF

M2v, täht, sünd. 30. XI 1945. a. Tammõuel Harju raj.
Omanik: Kolhooside Esimeeste Ettevalmistamise Põllumaj. Keskkool Kehtnas, Rapla raj.
Mõõdud 1950. a.: tk 137, sk 136, rk 140, rs 72, rl 42, ll¹ 56, ll² 52, ll³ 37, lp 50, kpk 160, kpr 172, rü 190, sü 19,5.
Eluskaal 5 a. 540 kg, välimik 80,5 p., klass I.
Toodang: 1949. a. III pg. 4225—151,6—3,6.

E. Nähik H 27169
1944/45. a. 4033—154,9—3,84

I. Pärt H 3506
Ie. Eevi H 18322
1939/40. a. 6543—251,6—3,85

899 — 28149 LINDI ЭСНF

4mv, täht, sünd. 5. XII 1944. a. Hiiel Loksa raj.
Omanik: Kahala kolh. Loksa raj.
Mõõdud 1950. a.: tk 134, sk 134, rk 135, rs 77, rl 52, ll¹ 55, ll² 53, ll³ 38, lp 51, kpk 160, kpr 172, rü 194, sü 19,5.
Eluskaal 6 a. 565 kg, välimik 79 p., klass I.
Toodang: 1947/48. a. II pg. 3542—141—3,98, söödakulutus 2502 sü.
1948/49. a. III „ 4227—166,8—3,94, „ 2962 „
1949/50. a. IV „ 3782—150,1—4,00, „ 2769 „

E. Mirdi H 19298
1940/41. a. 5643—238,8—4,21

I. Aadu H 4019
Ie. Kiti H 21997-E
1940/41. a. 5478—213—3,89

---

901 — 28151 LUSTI ЭСНF

5mv, täht, sünd. 26. III 1945. a. Laasil Harju raj.
Omanik: Töösangari kolh. Harju raj.
Mõõdud 1950. a.: tk 127, sk 128, rk 129, rs 70, rl 47, ll¹ 51, ll² 49, ll³ 38, lp 48, kpk 158, kpr 174, rü 196, sü 18,5.
Eluskaal 5 a. 586 kg, välimik 76,5 p., klass I.
Toodang: 1949. a. III pg. 3219—130,0—4,0, söödakulutus 2496 sü.

E. Lonni HS 22954
1939/40. a. I pg.
3548—141,5—4,09

I. Lembit H 4154
Ie. Nr. 150 H 21927
1940/41. a. 4798—200,2—4,17

---

903 — 28153 SIHVI Nr. 138 ЭСНF

Sünd. 16. IV 1947. a. Kehra sovh. Kose raj.
Omanik: samas.
Mõõdud 1950. a: tk. 128, sk 130, rk 134, rs 55, rl 38, ll¹ 48, ll² 43, ll³ 34, lp 49, kpk 153, kpr 166, rü 176, sü 19,5.
Eluskaal 3 a. 448 kg, välimik 80 p., klass I.
Toodang: 1949/50. a. I pg. 3280—118,1—3,6.

E. Nr. 11 H 26255
1945/46. a. 4245—150,5—3,55

I. Vaabu H 4238
Ie. Nurmik H 23711
1940/41. a. I pg. 4988—228,5—4,58

---

905 — 28155 KUDU ЭСНF

4mv, täht, sünd. 1946. a. Kehra sovh. Kose raj.
Omanik: samas.
Mõõdud 1950. a.: tk 137, sk 137, rk 138, rs 71, rl 43, ll¹ 54, ll² 45, ll³ 37, lp 52, kpk 161, kpr 164, rü 190, sü 19,5.
Eluskaal 4 a. 500 kg välimik 80,5 p., klass eliit.
Toodang: 1949/50. a. I pg. 3625—137,7—3,8.

E. Uliksaar HS 24860

I. Vaabu H 4238
Ie. Nurmik H 23711-E
1940/41. a. I pg. 4988—228,5—4,58

---

907 — 28157 ÕNNE ЭСНF

5mv, täht, sünd. 24. III 1947. a. Kehra sovh. Kose raj.
Omanik: samas.
Mõõdud 1950. a.: tk 135, sk 136, rk 137, rs 70, rl 45, ll¹ 53, ll² 47, ll³ 38, lp 49, kpk 151, kpr 164, rü 172, sü 20.
Eluskaal 3 a. 423 kg, välimik 83,5 p., klass I.
Toodang: 1949/50. a. I pg. 2839—102,2—3,6.

E. Anu H 26711
1946/47. a. 2799—84,7—3,03

I. Vaabu H 4238
Ie. Nurmik H 23711
1940/41. a. I pg. 4988—228,5—4,58

909 — 28159 SALLI ƏCHF

4mv, täpp, sünd. 19. III 1947. a. Kehra sovh. Kose raj.
Omanik: samas.
Mõõdud 1950. a.: tk 129, sk 130, rk 135, rs 69, rl 44, ll¹ 55, ll² 44, ll³ 37, lp 50, kpk 158, kpr 170, rü 172, sü 19.
Eluskaal 3 a. 440 kg, välimik 80,5 p., klass eliit-rekord.
Toodang: 1949/50. a. I pg. 3998—159,9—4,0.

E. Koidu H 21789
1939/40. a. II pg.
5600—198,8—3,55

I. Vaabu H 4238
Ie. Nurmik H 23711
1940/41. a. I pg. 4988—228,5—4,58

---

911 — 28161 UNDA Nr. 123 ƏCHF

Sünd. 1946. a. Kostivere sovh. Harju raj.
Omanik: samas.
Mõõdud 1950. a.: tk 133, sk 136, rk 136, rs 69, rl 35, ll¹ 56, ll² 46, ll³ 37, lp 51, kpk 160, sü 18,5.
Eluskaal 4 a. 553 kg, välimik 75,5 p., klass eliit-rekord.
Toodang: 1949. a. II pg. 5400—210,6—3,9.

E. Sirje H 28069
1949. a. 5121—178,8—3,5

I. Sülev H 4431
Ie. Heti H 22229-E
1939/40. a. 5357—225,4—4,21

---

913 — 28163 MAARIKE Nr. 150 ƏCHF

Sünd. 1946. a. Kostivere sovh. Harju raj.
Omanik: samas.
Mõõdud 1950. a.: tk 125, sk 124, rk 131, rs 69, rl 46, ll¹ 54, ll² 38, ll³ 38, lp 52, kpk 158, sü 18.
Eluskaal 4 a. 524 kg, välimik 78 p., klass I.
Toodang: 1949. a. I pg. 4779—172,0—3,6.

E. Nr. 63 H 27605
1947/48. a. 3440—113,1—3,3

I. Poiss H 3948
Ie. Ella H 19744
1938/39. a. 5604—215,0—3,84

---

915 — 28165 PUSA Nr. 152 ƏCHF

Sünd. 1945. a. Kostivere sovh. Harju raj.
Omanik: samas.
Mõõdud 1950. a.: tk 129, sk 129, rk 131, rs 65, rl 40, ll¹ 50, ll² 46, ll³ 37, lp 48, kpk 148, sü 17,5.
Eluskaal 5 a. 460 kg, välimik 76 p., klass I.
Toodang: 1949. a. I pg. 3702—137—3,7.

E. Nr. 34 HS 23958
1945/46. a. 2764—116,8—3,86

I. Poiss H 3948
Ie. Ella H 19744

---

917 — 28167 TANGO Nr. 154 ƏCHF

Sünd. 1947. a. Kostivere sovh. Harju raj.
Omanik: samas.
Mõõdud 1950. a.: tk 132, sk 132, rk 136, rs 70, rl 42, ll¹ 50, ll² 47, ll³ 38, lp 50, kpk 150, sü 18.
Eluskaal 3 a. 506 kg, välimik 81 p., klass eliit.
Toodang: 1949. a. I pg. 3902—148,3—3,8.

E. Nr. 63 H 28167
1947/48. a. 3440—113,1—3,3

I. Poiss H 3948
Ie. Ella H 19744
1938/39. a. 5604—215,0—3,84

919 — 28169 USIN ЭCHF

Sünd. 1946. a. Ületeel Harju raj.
Omanik: Kostivere sovh. Harju raj.
Eluskaal 4 a. 463 kg, välimik 77,5 p., klass I.
Toodang: 1949. a. I pg. 3341—124,6—3,7.

E. Aime H 20070
1939/40. a. 5740—246,0—4,29

I. Lindi H 4499
Ie. Lalli H 23151-E
1940/41. a. 4904—208,7—4,26

---

921 — 28171 TONNA Nr. 158 ЭCHF

Sünd. 5. VI 1943. a. Habaja sovh. Kose raj.
Omanik: Kostivere sovh. Harju raj.
Mõõdud 1950. a.: tk 133, sk 133, rk 134, rs 69, rl 42, ll^1 53, ll^2 50, ll^3 39, lp 54, kpk 160, sü 19.
Eluskaal 7 a. 5 k. 550 kg, välimik 78,5 p., klass I.
Toodang: 1949. a. IV pg. 3302—125,5—3,8.

E. Marta H 18372
1935/36. a. 3745—141,5—3,78

I. Prints H 3823
Ie. Minka HS 9608

---

923 — 28173 TIIU Nr. 160 ЭCHF

Sünd. 20. VI 1944. a. Lehmjal Harju raj.
Omanik: Kostivere sovh. Harju raj.
Mõõdud 1950. a.: tk 135, sk 134, rk 134, rs 68, rl 40, ll^1 50, ll^2 48, ll^3 37, lp 50, kpk 154, sü 18,5.
Eluskaal 6 a. 4 k. 533 kg, välimik 79,5 p., klass eliit.
Toodang: 1949/50. a. III pg. 4269—175,0—4,1.

E. Nr. 262 H 22911
1940/41. a. 3347—128,6—3,81

I. Paulus H 3603
Ie. Arma H 19176-E

---

925 — 28175 LEMMIK Nr. 164 ЭCHF

Sünd. 12. III 1945. a. Vanaõuel Vändra raj.
Omanik: Kostivere sovh. Harju raj.
Mõõdud 1950. a.: tk 128, sk 129, rk 135, rs 65, rl 43, ll^1 52, ll^2 48, ll^3 37, lp 50, kpk 152, sü 18.
Eluskaal 5 a. 7 k. 519 kg, välimik 78 p., klass I.
Toodang: 1949. a. II pg. 3003—111,1—3,7.

E. Toora H 25195
1944/45. a. 3085—118—3,85

I. Priidu H 4039
Ie. Nr. 233 H 23647
1940/41. a. 3904—154—3,94

---

927 — 28177 TALVIK Nr. 168 ЭCHF

Sünd. 7. I 1946. a. ENSV Ministrite Nõukogu Plaanikomisjoni Loo abimaj. Harju raj.
Omanik: Kostivere sovh. Harju raj.
Mõõdud 1950. a.: tk 129, sk 130, rk 132, rs 67, rl 44, ll^1 53, ll^2 48, ll^3 38, lp 49, kpk 156, sü 19.
Eluskaal 4 a. 10 k. 515 kg, välimik 79 p., klass I.
Toodang: 1949. a. I pg. 3189—117,9—3,7.

E. Velli H 25675
1946/47. a. 4065—172—3,77

I. Peedu H 3814
Ie. Heti H 22229
1939/40. a. 5357—225,4—4,21

929 — 28179 KENA Nr. 169 ЭСНF

Sünd. 26. VIII 1945. a. ENSV Ministrite Nõukogu Plaanikomisjoni Loo abimaj. Harju raj.
Omanik: Kostivere sovh. Harju raj.
Mõõdud 1950. a.: tk 135, sk 135, rk 138, rs 70, rl 47, ll¹ 56, ll² 49, ll³ 40, lp 51 kpk 156, sü 19.
Eluskaal 5 a. 2 k. 510 kg, välimik 82 p., klass eliit-rekord.
Toodang: 1949. a. I pg. 5000—190,0—3,8.

E. Aime H 20070
1939/40. a. 5740—246,0—4,29

I. Lindi H 4499
Ie. Lalli H 23151
1940/41. a. 4904—208,7—4,26

---

931 — 28181 ANNE Nr. 176 ЭСНF

Sünd. 16. III 1943. a. Kuural Harju raj.
Omanik: Kostivere sovh. Harju raj.
Mõõdud 1950. a.: tk 135, sk 134, rk 136, rs 71, rl 43, ll¹ 50, ll² 47, ll³ 37, lp 54, kpk 154, sü 18,5.
Eluskaal 7 a. 7 k. 553 kg, välimik 78 p., klass eliit-rekord.
Toodang: 1946. a. I pg. 4410—171,9—3,9.

E. Nellik H 23715
1941/42. a. 2838—101—3,56

I. Vaabu H 4238
Ie. Nurmik H 23711
I pg. 4988—228,5—4,58

---

933 — 28183 TEESI Nr. 191 ЭСНF

Sünd. V 1943. a. Kostivere sovh. Harju raj.
Omanik: samas.
Mõõdud 1950. a.: tk 134, sk 134, rk 135, rs 71, rl 46, ll¹ 55, ll² 49, ll³ 39, lp 54, kpk 158, sü 18,5.
Eluskaal 7 a. 5 k. 544 kg, välimik 80,5 p., klass eliit.
Toodang: 1950. a. V pg. 3994—163,7—4,1.

E. Helde

I. Tõnu

---

935 — 28185 MILLA Nr. 195 ЭСНF

Sünd. 4. II 1944. a. Kohila sovh. Rapla raj.
Omanik: Kostivere sovh. Harju raj.
Mõõdud 1950. a.: tk 139, sk 138, rk 140, rs 71, rl 44, ll¹ 54, ll² 48, ll³ 37, lp 52, kpk 164, sü 19.
Eluskaal 6 a. 8 k. 642 kg, välimik 77,5 p., klass I.
Toodang: 1949. a. II pg. 3064—122,5—4,0.

E. Nr. 112 H 24415
1942/43. a. 669—28,1—4,2

I. Võit H 3815
Ie. Nr. 59 H 16814

---

937 — 28187 SENTA Nr. 199 ЭСНF

Sünd. 15. IX 1945. a. Selis Rapla raj.
Omanik: Kostivere sovh. Harju raj.
Mõõdud 1950. a.: tk 135, sk 136, rk 138, rs 71, rl 45, ll¹ 56, ll² 50, ll³ 40, lp 50, kpk 154, sü 19,5.
Eluskaal 5 a. 533 kg, välimik 78,5 p., klass I.
Toodang: 1949/50. a. II pg. 3800—140,6—3,7.

E. Säde H 27205
1939/40. a. 3431—135,3—3,94

I. Heros H 4394
Ie. Roosa 306188

939 — 28189 URSA Nr. 206 ЭСНF

Sünd. V 1947. a. Kostivere sovh. Harju raj.
Omanik: samas.
Mõõdud 1950. a.: tk 136, sk 137, rk 143, rs 68, rl 41, ll¹ 51, ll² 47, ll³ 37, lp 50, kpk 152, sü 19.
Eluskaal 3 a. 5 k. 539 kg, välimik 78 p., klass I.
Toodang: 1950. a. I pg. 3841—138,2—3,6.

E. Sandi IV pvk.

I. Lootus H 4870
Ie. Nanni H 21309

---

941 — 28191 UUSIK ЭСНF

Sünd. 30. IV 1946. a. Kivisillal Harju raj.
Omanik: Kostivere sovh. Harju raj.
Mõõdud 1950. a.: tk 135, sk 136, rk 138, rs 72, rl 42, ll¹ 52, ll² 47, ll³ 38, lp 50, kpk 144, sü 18,5.
Eluskaal 4 a. 7 k. 495 kg, välimik 80 p., klass I.
Toodang: 1950. a. I pg. 2904—119,0—4,1.

E. Upa H 26819
1944/45. a. 2118—79—3,73

I. Simpson H 4585
Ie. Saara H 20954

---

943 — 28193 NUPSI Nr. 226 ЭСНF

Sünd. 17. VIII 1943. a. Riisiperes Keila raj.
Omanik: Kostivere sovh. Harju raj.
Mõõdud 1950. a.: tk 128, sk 128, rk 130, rs 66, rl 43, ll¹ 48, ll² 44, ll³ 35, lp 48, kpk 144, sü 18.
Eluskaal 7 a. 2 k. 510 kg, välimik 78 p., klass I.
Toodang: 1950. a. V pg. 2658—111,6—4,2.

E. Leksi H 20724
1938/39. a. 3341—110,5—3,30

I. Pääru H 3524
Ie. Arma H 19176-E

---

945 — 28195 TIPSI Nr. 244 ЭСНF

Sünd. 22. III 1941. a. Ellandvahel Harju raj.
Omanik: Kostivere sovh. Harju raj.
Mõõdud 1950. a.: tk 134, sk 134, rk 137, rs 70, rl 47, ll¹ 54, ll² 50, ll³ 40, lp 52, kpk 156, sü 18,5.
Eluskaal 9 a. 7 k. 563 kg, välimik 79 p., klass I.
Toodang: 1950. a. VI pg. 3328—133,1—4,0.

E. Parva H 20
1939/40. a. 4285—167,8—3,98

I. Musto H 3359
Ie. Kvarta H 16782
1939/40. a. 5642—236,4—4,19

---

947 — 28197 MULLA Nr. 250 ЭСНF

Sünd. 22. II 1943. a. Kostivere sovh. Harju raj.
Omanik: samas.
Mõõdud 1950. a.: tk. 134, sk 134, rk 137, rs 70, rl 47, ll¹ 54, ll² 50, ll³ 40, lp 52, kpk 156, sü 18,5.
Eluskaal 7 a. 8 k. 620 kg, välimik 79 p., klass I.
Toodang: 1950. a. V pg. 3089—120,4—3,9.

E. Mullik III pvk.
1944/45. a. 3205—131,4—4,1

I. Pärdi H 4017
Ie. Tertsia H 20318

949 — 28199 SÕSTRA Nr. 258 ЭСНF

Sünd. 3. V 1947. a. Kostivere sovh. Harju raj.
Omanik: samas.
Mõõdud 1950. a.: tk 130, sk 131, rk 137, rs 66, rl 42, ll¹ 50, ll² 46, ll³ 36, lp 49, kpk 159, sü 18,5.
Eluskaal 3 a. 6 k. 506 kg, välimik 79 p., klass I.
Toodang: 1950. a. I pg. 3233—116,4—3,6.

E. Sirje H 28069
1949. a. 5121—178,8—3,5

I. Sulev H 4431
Ie. Heti H 22229-E
1939/40. a. 5357—225,4—4,21

---

951 — 28225 MALVE Nr. 322 ЭСНF

3mv, sünd. 4. IV 1945. a. Viisu sovh. Paide raj.
Omanik: samas.
Mõõdud 1950. a.: tk 131, sk 133, rk 138, rs 71, rl 35, ll¹ 57, ll² 52, ll³ 38, lp 44, kpk 155, kpr 164, rü 194, sü 19.
Eluskaal 5 a. 538 kg, välimik 73 p., klass eliit.
Toodang: 1949. a. II pg. 3974—158—3,98.

E. Malve H 23651
1948/49. a. 4912—187,4—3,81

I. Pergel H 4202
Ie. Aime H 20070
1939/40. a. 5740—246,0—4,29

---

953 — 28227 FLECKI Nr. 324 ЭСНF

3mv, täht, sünd. 21. III 1945. a. Viisu sovh. Paide raj.
Omanik: samas.
Mõõdud 1950. a.: tk 138, sk 140, rk 143, rs 74, rl 43, ll¹ 58, ll² 53, ll³ 38, lp 52, kpk 163, kpr 180, rü 202, sü 19.
Eluskaal 5 a. 648 kg, välimik 74 p., klass eliit.
Toodang: 1949. a. I pg. 3983—155,6—3,91.

E. Flecki H 20420
1940/41. a. 6207—282,9—4,56

I. Aadu H 4411
Ie. Kahelauguga Nr. 222 H 22191
1940/41. a. II pg. 5588—251—4,5

---

955 — 28229 PIIGA Nr. 327 ЭСНF

2mv, täht, sünd. 16. III 1946. a. Viisu sovh. Paide raj.
Omanik: samas.
Mõõdud 1950. a.: tk 131, sk 130, rk 131, rs 68, rl 36, ll¹ 52, ll² 47, ll³ 35, lp 46, kpk 150, kpr 160, rü 180, sü 18.
Eluskaal 4 a. 456 kg, välimik 70 p., klass I.
Toodang: 1949. a. II pg. 4152—165,6—3,99.

E. Piiga H 23647
1945/46. a. 4071—151,2—3,72

I. Pergel H 4202
Ie. Aime H 20070
1939/40. a. 5740—246—4,29

---

957 — 28231 PIIGA Nr. 333 ЭСНF

Mv, täht, sünd. 23. II 1946. a. Viisu sovh. Paide raj.
Omanik: samas.
Mõõdud 1950. a.: tk 130, sk 130, rk 134, rs 71, rl 43, ll¹ 57, ll² 50, ll³ 39, lp 50, kpk 160, kpr 166, rü 194, sü 20.
Eluskaal 4 a. 545 kg, välimik 78 p., klass I.
Toodang: 1949. a. II pg. 3418—122,2—3,6.

E. Biiga H 20406
1940/41. a. 6625—291,9—4,41

I. Pergel H 4202
Ie. Aime H 20070
1939/40. a. 5740—246—4,29

959 — 28233 LEEVI Nr. 335 ЭСНF

3mv, täht, sünd. 6. VII 1944. a. Tohuril Paide raj.
Omanik: Viisu sovh. Paide raj.
Mõõdud 1950. a.: tk 133, sk 131, rk 135, rs 76, rl 38, ll¹ 58, ll² 54, ll³ 40, lp 49, kpk 161, kpr 174, rü 198, sü 19.
Eluskaal 6 a. 597 kg, välimik 76 p., klass eliit-rekord.
Toodang: 1949. a. II pg. 5870—222—3,78.

E. Lemmik HS 10807 IV pvk.
1940/41. a. 5407—208—3,86

I. Peer H 3956
Ie. Piiga H 23815
1941/42. a. 4321—182—4,2

---

961 — 28235 BRAVE Nr. 337 ЭСНF

Mv, täht, sünd. 25. IV 1945. a. Viisu sovh. Paide raj.
Omanik: samas.
Mõõdud 1950. a.: tk 129, sk 129, rk 133, rs 69, rl 44, ll¹ 57, ll² 51, ll³ 38, lp 49, kpk 151, kpr 178, rü 192, sü 19.
Eluskaal 5 a. 574 kg, välimik 84 p., klass eliit-rekord.
Toodang: 1949. a. II pg. 5019—215,6—4,30.

E. Brave H 23665
1942/43. a. 3450—126—3,7

I. Pergel H 4202
Ie. Aime H 20070
1939/40. a. 5740—246—4,3

---

963 — 28237 MALVE Nr. 333 ЭСНF

3mv, täht, sünd. 27. IV 1946. a. Viisu sovh. Paide raj.
Omanik: samas.
Mõõdud 1950. a.: tk 131, sk 133, rk 135, rs 68, rl 43, ll¹ 58, ll² 52, ll³ 36, lp 47, kpk 157, kpr 164, rü 194, sü 19.
Eluskaal 4 a. 538 kg, välimik 82 p., klass I.
Toodang: 1949. a. I pg. 4930—176—3,57.

E. Malve H 23651
1948/49. a. 4912—187,4—3,81

I. Atleet H 4042
Ie. Anna II H 19006
1940/41. a. 6868—316—4,60

---

965 — 28239 JUNO Nr. 349 ЭСНF

2mv, täht, sünd. 6. IV 1946. a. Viisu sovh. Paide raj.
Omanik: samas.
Mõõdud 1950. a.: tk 133, sk 132, rk 135, rs 72, rl 48, ll¹ 58, ll² 51, ll³ 40, lp 49, kpk 164, kpr 172, rü 200, sü 19.
Eluskaal 4 a. 608 kg, välimik 81 p., klass eliit-rekord.
Toodang: 1949. a. I pg. 4999—190—3,80.

E. Juno H 27149
1947/48. a. 4265—159,2—3,73

I. Atleet H 4042
Ie. Anna II H 19006
1940/41. a. 6868—316—4,60

---

967 — 28241 JUNO Nr. 345 ЭСНF

3mv, täht, sünd. 11. V 1947. a. Viisu sovh. Paide raj.
Omanik: samas.
Mõõdud 1950. a.: tk 134, sk 134, rk 135, rs 69, rl 44, ll¹ 55, ll² 52, ll³ 40, lp 46, kpk 159, kpr 174, rü 190, sü 19.
Eluskaal 3 a. 552 kg, välimik 75 p., klass I.
Toodang: 1949. a. I pg. 3327—135—4,06.

E. Juno H 24859
1948/49. a. 5330—205,7—3,86

I. Pärgel H 4202
Ie. Aime H 20070
1939/40. a. 5740—246,0—4,29

969 — 28243 KALLIS Nr. 351 ЭСНF

3mv, sünd. 4. III 1947. a. Nurgal Türi raj.
Omanik: Viisu sovh. Paide raj.
Mõõdud 1950. a.: tk 132, sk 131, rk 138, rs 70, rl 48, ll¹ 53, ll² 50, ll³ 39, lp 48, kpk 156, kpr 170, rü 198, sü 19.
Eluskaal 3 a. 584 kg, välimik 75 p., klass I.
Toodang: 1949. a. I pg. 3472—135—3,89.

E. Kanni Nr. 120 III pvk.
1947/48. a. 5287—202—3,8
Ei. Algur H 4208
Ee. Lehti HS 23714 II pvk.

I. Pärt H 4512
Ie. Talvik H 25421
1947/48. a. 4416—165—3,7

---

971 — 28245 BRAVE Nr. 357 ЭСНF

3mv, täht, sünd. 28. III 1947. a. Viisu sovh. Paide raj.
Omanik: samas.
Mõõdud 1950. a.: tk 138, sk 135, rk 139, rs 73, rl 42, ll¹ 57, ll² 50, ll³ 37, lp 50, kpk 158, kpr 174, rü 196, sü 20.
Eluskaal 3 a. 587 kg, välimik 82 p., klass eliit.
Toodang: 1950. a. I pg. 3975—151—3,80.

E. Brave H 24855
1946/47. a. 4014—148,5—3,70

I. Pergel H 4202
Ie. Aime H 20070
1939/40. a. 5740—246—4,29

---

973 — 28247 TÄPI ЭСНF

M5v, täht, sünd. 24. VI 1946. a. Kividikul Paide raj.
Omanik: Viisu sovh. Paide raj.
Mõõdud 1950. a.: tk 139, sk 136, rk 141, rs 74, rl 53, ll¹ 56, ll² 51, ll³ 36, lp 53, kpk 165, kpr 170, rü 202, sü 20.
Eluskaal 4 a. 594 kg, välimik 84 p., klass eliit-rekord.
Toodang: 1950. a. II pg. 5415—199,2—3,7, söödakulutus 5241 sü.

E. Todi H 25815
1943/44. a. 4147—142,6—3,43

I. Miku H 4555
Ie. Tähti H 25277-E
1943/44. a. 4345—188,8—4,35

---

975 — 28249 MIRDI ЭСНF

3mv, täht, sünd. 21. I 1943. a. Võidul Paide raj.
Omanik: Viisu sovh. Paide raj.
Mõõdud 1950. a.: tk 128, sk 131, rk 135, rs 68, rl 47, ll¹ 52, ll² 47, ll³ 33, lp 49, kpk 153, kpr 166, rü 196, sü 20.
Eluskaal 7 a. 529 kg, välimik 82 p., klass eliit-rekord.
Toodang: 1950. a. V pg. 5855—230,4—3,94, söödakulutus 5603 sü.

E. Ella HS 22716
1943/44. a. 2973—121,7—4,09

I. Peeter H 3761
Ie. Amanda H 21331
1939/40. a. 6039—229—3,8

---

977 — 28251 MEERI ЭСНF

4mv, täht, sünd. 23. IV 1946. a. Kuksemal Paide raj.
Omanik: Viisu sovh. Paide raj.
Mõõdud 1950. a.: tk 129, sk 125, rk 132, rs 67, rl 46, ll¹ 55, ll² 46, ll³ 32, lp 47, kpk 159, kpr 164, rü 190, sü 18.
Eluskaal 4 a. 507 kg, välimik 78 p., klass eliit.
Toodang: 1950. a. II pg. 4588—175,6—3,82, söödakulutus 4927 sü.

E. Geeni H 23237
1940/41. a. 4119—152—3,7

I. Jaak H 4448-E
Ie. Lehik H 20856-E
1939/40. a. 6249—213—3,4

979 — 28253 ULLI ЭСНF

5mv, sünd. 18. V 1947. a. Viisu sovh. Paide raj.
Omanik: samas.
Mõõdud 1950. a.: tk 131, sk 128, rk 133, rs 66, rl 46, ll¹ 54, ll² 49, ll³ 37, lp 51, kpk 162, kpr 166, rü 184, sü 19.
Eluskaal 3 a. 516 kg, välimik 82 p., klass eliit-rekord.
Toodang: 1950. a. I pg. 5411—222—4,11, söödakulutus 5766 sü.

E. Nr. 308 pt
1947/48. a. 4651—185,4—3,99

I. Lumet H 4458
Ie. Amanda II H 17872-E
1938/39. a. 5783—247—4,27

---

981 — 28255 PIIGA ЭСНF

5mv, täht, sünd. 24. III 1947. a. Viisu sovh. Paide raj.
Omanik: samas.
Mõõdud 1950. a.: tk 131, sk 127, rk 134, rs 71, rl 38, ll¹ 52, ll² 50, ll³ 34, lp 47, kpk 152, kpr 164, rü 184, sü 19.
Eluskaal 3 a. 510 kg, välimik 70 p., klass eliit.
Toodang: 1950. a. I pg. 5035—202,7—4,03, söödakulutus 5347 sü.

E. Piiga H 24871
1946/47. a. 2384—89,6—3,76

I. Pärgel H 4202
Ie. Aime H 20070-E
1939/40. a. 5740—246,0—4,29

---

983 — 28257 AMANDA ЭСНF

5mv, täht, sünd. 6. VII 1947. a. Viisu sovh. Paide raj.
Omanik: samas.
Mõõdud 1950. a.: tk 140, sk 134, rk 141, rs 71, rl 43, ll¹ 55, ll² 51, ll³ 35, lp 47, kpk 169, kpr 174, rü 190, sü 18.
Eluskaal 3 a. 538 kg, välimik 82 p., klass I.
Toodang: 1950. a. I pg. 4295—155,4—3,62, söödakulutus 4848 sü.

E. Amanda H 25225
1947/48. a. 4056—156,3—3,85

I. Pärgel H 4202
Ie. Aime H 20070-E
1939/40. a. 5740—246—4,29

---

985 — 28259 FLECKI ЭСНF

5mv, täht, sünd. 1. VI 1947. a. Viisu sovh. Paide raj.
Omanik: samas.
Mõõdud 1950. a.: tk 132, sk 129, rk 132, rs 70, rl 46, ll¹ 56, ll² 50, ll³ 33, lp 48, kpk 153, kpr 160, rü 198, sü 19.
Eluskaal 3 a. 480 kg, välimik 81 p., klass eliit-rekord.
Toodang: 1950. a. I pg. 4515—170,4—3,77, söödakulutus 5230 sü.

E. Flecki H 27155
1948/49. a. 5844—202,6—3,47

I. Atleet XXXII H 4042
Ie. Anna II H 19006-E
1940/41. a. 6868—316—4,60

---

987 — 28261 FLECKI ЭСНF

M4v, täht, sünd. 12. VI 1947. a. Viisu sovh. Paide raj.
Omanik: samas.
Mõõdud 1950. a.: tk 129, sk 126, rk 131, rs 65, rl 52, ll¹ 52, ll² 50, ll³ 37, lp 48, kpk 145, kpr 158, rü 190, sü 18.
Eluskaal 3 a. 466 kg, välimik 70 p., klass eliit.
Toodang: 1950. a. I pg. 4826—184,0—3,81, söödakulutus 5386 sü.

E. Flecki H 25839
1946/47. a. 3761—151,8—4,04

I. Atleet XXXV H 4042
Ie. Anna II H 19006-E
1940/41. a. 6868—316—4,60

989 — 28263 FLECKI NR. 364 ЭСНF

4mv, täht, sünd. 23. VI 1947. a. Viisu sovh. Paide raj.
Omanik: samas.
Mõõdud 1950. a.: tk 136, sk 133, rk 137, rs 69, rl 42, ll¹ 55, ll² 48, ll³ 34, lp 50, kpk 159, kpr 166, rü 192, sü 19.
Eluskaal 3 a. 504 kg, välimik 83 p., klass eliit.
Toodang: 1950. a. I pg. 4078—156,8—3,85, söödakulutus 4765 sü.

E. Flecki H 27669
1948/49. a. 5207—210,3—4,04

I. Leemet H 4458
Ie. Amanda II H 17872
1938/39. a. 5783—247—4,27

---

991 — 28265 TIVA Nr. 367 ЭСНF

5mv, päits, sünd. 28. V 1947. a. Viisu sovh. Paide raj.
Omanik: samas.
Mõõdud 1950. a.: tk 131, sk 130, rk 139, rs 66, rl 42, ll¹ 55, ll² 49, ll³ 36, lp 49, kpk 150, kpr 163, rü 182, sü 18.
Eluskaal 3 a. 503 kg, välimik 79 p., klass eliit.
Toodang: 1950. a. I pg. 3663—145,0—3,93, söödakulutus 3941 sü.

E. Tige H 27663
1948/49. a. 6520—236,9—3,63

I. Leemet H 4458
Ie. Amanda II H 17872
1938/39. a. 5783—247—4,27

---

993 — 28267 VELLI Nr. 368 ЭСНF

5mv, täht, sünd. 9. IV 1947. a. Karusel Paide raj.
Omanik: Viisu sovh. Paide raj.
Mõõdud 1950. a.: tk 137, sk 138, rk 139, rs 73, rl 42, ll¹ 52, ll² 47, ll³ 35, lp 48, kpk 159, kpr 167, rü 192, sü 19.
Eluskaal 3 a. 567 kg, välimik 78 p., klass eliit-rekord.
Toodang: 1950. a. I pg. 5728—209,3—3,7, söödakulutus 4762 sü.

E. Veronika H 24875
1943/44. a. 2084—79,8—3,83

I. Atleet II H 4422
Ie. Piiga H 19584
1940/41. a. 7822—323,5—4,14

---

995 — 28269 JUNO Nr. 369 ЭСНF

5mv, sünd. 3. V 1947. a. Viisu sovh. Paide raj.
Omanik: samas.
Mõõdud 1950. a.: tk 136, sk 139, rk 141, rs 71, rl 40, ll¹ 52, ll² 47, ll³ 33, lp 47, kpk 157, kpr 164, rü 190, sü 20.
Eluskaal 3 a. 477 kg, välimik 77 p., klass eliit-rekord.
Toodang: 1950. a. I pg. 5250—194,0—3,70, söödakulutus 4566 sü.

E. Juno H 27149
1946/47. a. 4361—160—3,66

I. Pärgel H 4202
Ie. Aime H 20070-E
1939/40. a. 5740—246—4,29

---

997 — 28271 BRAVE Nr. 370 ЭСНF

3mv, täht, sünd. 26. III 1947. a. Viisu sovh. Paide raj.
Omanik: samas.
Mõõdud 1950. a.: tk 128, sk 124, rk 134, rs 69, rl 44, ll¹ 57, ll² 50, ll³ 33, lp 50, kpk 162, kpr 168, rü 190, sü 18.
Eluskaal 3 a. 528 kg, välimik 81 p., klass eliit-rekord.
Toodang: 1950. a. I pg. 4518—172,3—3,81, söödakulutus 4154 sü.

E. Brave H 27147
1947/48. a. 3727—149,2—4,00

I. Atleet XXXV H 4042
Ie. Anna II H 19006-E
1940/41. a. 6868—316—4,60

999 — 28273 AMANDA Nr. 371 ЭСНF

4mv, täht, sünd. 29. XII 1946. a. Viisu sovh. Paide raj.
Omanik: samas.
Mõõdud 1950. a.: tk 136, sk 135, rk 139, rs 75, rl 49, ll¹ 57, ll² 52, ll³ 33, lp 50, kpk 162, kpr 168, rü 192, sü 19.
Eluskaal 4 a. 610 kg, välimik 91 p., klass eliit-rekord.
Toodang: 1950. a. I pg. 4105—180,6—4,40, söödakulutus 3670 sü.

E. Amanda H 20426
1938/39. a. 5669—232—4,10

I. Pärgel H 4202
Ie. Aime H 20070
1939/40. a. 5740—246—4,29

1001 — 28275 MALVE Nr. 373 ЭСНF

3mv, täht, sünd. 26. II 1948. a. Viisu sovh. Paide raj.
Omanik: samas.
Mõõdud 1950. a.: tk 135, sk 135, rk 137, rs 68, rl 44, ll¹ 55, ll² 49, ll³ 33, lp 49, kpk 153, kpr 160, rü 188, sü 19.
Eluskaal 3 a. 484 kg, välimik 90 p., klass eliit-rekord.
Toodang: 1950. a. I pg. 4271—166,8—3,90, söödakulutus 3855 sü.

E. Malve H 24869
1948/49. a. 5932—214—3,60

I. Leemet H 4458
Ie. Amanda II H 17872
1938/39. a. 5783—247—4,27

1003 — 28301 MAIE Nr. 198 ЭСНF

3mv, täht, sünd. 12. IV 1947. a. Kostivere sovh. Harju raj.
Omanik: samas.
Mõõdud 1950. a.: tk 132, sk 131, rk 134, rs 72, rl 44, ll¹ 54, ll² 52, ll³ 38, lp 54, kpk 160, sü 18,5.
Eluskaal 3 a. 450 kg, välimik 79 p., klass I.
Toodang: 1950. a. I pg. 2596—96,1—3,7.

E. Kannike H 26253
1944/45. a. 3756—128,2—3,4

I. Viigo H 4491
Ie. Vaalik H 24229
1941/42. a. 3150—126,6—4,0

1005 — 28303 IRMA ЭСНF

Mv, sünd. 6. IV 1947. a. Kostivere sovh. Harju raj.
Omanik: samas.
Mõõdud 1950. a.: tk 137, sk 137, rk 138, rs 71, rl 42, ll¹ 51, ll² 45, ll³ 37, lp 52, kpk 158, kpr 170, rü 192, sü 18,5.
Eluskaal 3 a. 553 kg, välimik 78 p., klass I.
Toodang: 1950. a. I pg. 2326—93,0—4,0.

E. Bessi HS 24132
1942/43. a. 3766—138,8—3,53

I. Poiss H 4448
Ie. Lehik H 20856
1940/41. a. 5372—208,6—3,9

1007 — 28305 Nr. 62 ЭСНF

M3v, täht, sünd. 1946. a. Käravete sovh. Tapa raj.
Omanik: samas.
Mõõdud 1950. a.: tk 130, sk 130, rk 135, rs 69, rl 44, ll¹ 56, ll² 51, ll³ 35, lp 51, kpk 151, kpr 170, rü 193, sü 19.
Eluskaal 4 a. 554 kg, välimik 81 p., klass I.
Toodang: 1949. a. I pg. 3954—138,4—3,5.

E. Nr. 101 pt.

I. Karol H 3780
Ie. Biiga H 19584-E
1939/40. a. 7390—297,4—4,02

1009 — 28307 Nr. 61 ЭСНF

Mv, täht, sünd. 1946. a. Käravete sovh. Tapa raj.
Omanik: samas.
Mõõdud 1950. a.: tk 132, sk 131, rk 137, rs 68, rl 41, ll¹ 56, ll² 52, ll³ 36, lp 51, kpk 159, kpr 175, rü 194, sü 21.
Eluskaal 4 a. 582 kg, välimik 80,5 p., klass I.
Toodang: 1949. a. I pg. 3906—140,6—3,6.

E. Nr. 11 I. Toomas Käravete karjast

1011 — 28309 TONNA Nr. 146 ЭСНF

3mv, täht, sünd. 2. I 1944. a. Uustalul Tapa raj.
Omanik: Käravete sovh. Tapa raj.
Mõõdud 1950. a.: tk 127, sk 128, rk 130, rs 71, rl 45, ll¹ 54, ll² 45, ll³ 38, lp 48, kpk 156, sü 19.
Eluskaal 6 a. 472 kg, välimik 79,5 p., klass I.
Toodang: 1949. a. II pg. 5710—205,6—3,6.

E. Tooni HS 23242
1945/46. a. 4854—181,7—3,7

I. Luste H 3967
Ie. Piiri H 19216
1940/41. a. 6026—222,1—3,7

1013 — 28311 ELBE Nr. 143 ЭСНF

Täht, 3mv, sünd. 9. VII 1945. a. Padulal Tapa raj.
Omanik: Käravete sovh. Tapa raj.
Mõõdud 1950. a.: tk 137, sk 137, rk 139, rs 71, rl 43, ll¹ 51, ll² 45, ll³ 37, lp 52, kpk 159, sü 18,5.
Eluskaal 5 a. 579 kg, välimik 74,5 p., klass eliit.
Toodang: 1949/50. a. II pg. 3720—148,8—4,0.

E. Tiiu HS 22870
1945/46. a. 3327—149,9—4,5

I. Tõnu H 4558
Ie. Elts HS 22866
1940/41. a. 4401—163,3—3,71

1015 — 28313 ADEEMA Nr. 140 ЭСНF

3mv, täht, sünd. 8. II 1945. a. Rebasel Tapa raj.
Omanik: Käravete sovh. Tapa raj.
Mõõdud 1950. a.: tk 134, sk 135, rk 138, rs 73, rl 50, ll¹ 55, ll² 46, ll³ 38, lp 49, kpk 156, sü 19.
Eluskaal 5 a. 610 kg, välimik 79,5 p., klass I.
Toodang: 1949. a. III pg. 6706—241,4—3,6.

E. Meedi H 23865
1943/44. a. 4145—174,1—4,20

I. Juuro H 3958
Ie. Ulli H 22617-E
1939/40. a. 5159—210,0—4,10

1017 — 28315 TEESI Nr. 142 ЭСНF

4mv, sünd. 15. V 1947. a. Padulal Tapa raj.
Omanik: Käravete sovh. Tapa raj.
Mõõdud 1950. a.: tk 136, sk 138, rk 140, rs 71, rl 46, ll¹ 48, ll² 45, ll³ 37, lp 50, kpk 155, sü 18,5.
Eluskaal 3 a. 558 kg, välimik 78,5 p., klass I.
Toodang: 1950. a. I pg. 4153—149,5—3,6.

E. Silvi H 26691
1945/46. a. I pg.
2828—129,7—4,5

I. Tõnu H 4558
Ie. Elts HS 22866
1940/41. a. 4401—163,3—3,71

1019 — 28317 PISUKE Nr. 126 ЭCHF

Mv, täht, sünd. 27. III 1944. a. Mäel Paide raj.
Omanik: Käravete sovh. Tapa raj.
Mõõdud 1950. a.: tk 128, sk 129, rk 131, rs 67, rl 43, ll^1 50, ll^2 44, ll^3 35, lp 50, kpk 150, sü 18.
Eluskaal 6 a. 500 kg, välimik 78,5 p., klass eliit.
Toodang: 1949/50. a. IV pg. 5592—212,5—3,8.

E. Manja H 23871
1942/43. a. 2686—107,6—4,01

I. Juuro H 3958
Ie. Ulli H 22617-E
1939/40. a. 5159—209,9—4,07

1021 — 28319 EHTI Nr. 124 ЭCHF

4mv, sünd. 20. XII 1946. a. Uustalul Tapa raj.
Omanik: Käravete sovh. Tapa raj.
Mõõdud 1950. a.: tk 133, sk 135, rk 137, rs 70, rl 46, ll^1 50, ll^2 48, ll^3 37, lp 53, kpk 160, sü 18,5.
Eluskaal 4 a. 600 kg, välimik 78,5 p., klass I.
Toodang: 1949/50. a. I pg. 4730—170,3—3,6.

E. Tooni HS 23242
1945/46. a. 4854—181,7—3,7

I. Neero H 4557
Ie. Lillik H 23135
1940/41. a. 5562—217,5—3,91

1023 — 28321 LALLI Nr. 123 ЭCHF

4mv, täht, sünd. 1. V 1945. a. Mäel Paide raj.
Omanik: Käravete sovh. Tapa raj.
Mõõdud 1950. a.: tk 131, sk 132, rk 135, rs 68, rl 43, ll^1 50, ll^2 45, ll^3 37, lp 51, kpk 157, sü 18,5.
Eluskaal 5 a. 454 kg, välimik 76 p., klass eliit-rekord.
Toodang: 1947/48. a. I pg. 4318—172,7—4,0.

E. Lillik H 23135
1940/41. a. 5562—217,5—3,91

I. Jaan H 4415
Ie. Lullermaa H 20898
1941/42. a. 4718—164,2—3,48

1025 — 28323 Nr. 65 ЭCHF

Sünd. 1947. a. Käravete sovh. Tapa raj.
Omanik: samas.
Mõõdud 1950. a.: tk 131, sk 133, rk 134, rs 71, rl 49, ll^1 55, ll^2 52, ll^3 34, lp 55, kpk 156, kpr 166, rü 193, sü 18.
Eluskaal 3 a. 518 kg, välimik 79 p., klass I.
Toodang: 1949/50. a. I pg. 4206—151,4—3,6.

E. Nr. 102 Käravete sovh.

I. Toomas Käravete sovh.

1027 — 28325 Nr. 70 ЭCHF

4mv, täht, sünd. 8. II 1946. a. Arkna õppemajandis Rakvere raj.
Omanik: samas.
Mõõdud 1950. a.: tk 130, sk 131, rk 135, rs 65, rl 43, ll^1 50, ll^2 46, ll^3 37, lp 48, kpk 150, kpr 160, rü 188, sü 18.
Eluskaal 4 a. 10 k. 560 kg, välimik 76,5 p., klass I.
Toodang: 1949/50. a. II pg. 2900—110,0—3,7.

E. Nr. 23 H 25743
1946/47. a. 2171—77,8—3,6

I. Lindberg H 4186
Ie. Chimmi Adamson H 17856-E
1938/39. a. 5737—212,8—3,7

1029 — 28327 Nr. 56 **ЭСНF**

Mv, täht ‚sünd. 1940. a. Hollandis.
Omanik: Ubja sovh. Rakvere raj.
Mõõdud 1950. a.: tk 127, sk 126, rk 126, rs 73, rl 51, ll¹ 58, ll² 50, ll³ 38, lp 49, kpk 160, kpr 174, rü 200, sü 19,5.
Eluskaal 10 a. 611 kg, välimik 82 p., klass eliit.
Toodang: 1949. a. VI pg. 5694—210,7—3,7.

1031 — 28329 Nr. 120 **ЭСНF**

Mv, täht, sünd. 1944. a. Hollandis.
Omanik: Ubja sovh. Rakvere raj.
Mõõdud 1950. a.: tk 125, sk 128, rk 129, rs 70, rl 48, ll¹ 58, ll² 50, ll³ 37, lp 50, kpk 155, kpr 165, rü 190, sü 19.
Eluskaal 6 a. 510 kg, välimik 82,5 p., klass eliit.
Toodang: 1949. a. III pg. 5209—203,1—3,9.

1033 — 28331 Nr. 25 **ЭСНF**

Mv, päits, sünd. 1941. a. Hollandis.
Omanik: Ubja sovh. Rakvere raj.
Mõõdud 1950. a.: tk 125, sk 125, rk 127, rs 74, rl 49, ll¹ 54, ll² 50, ll³ 38, lp 54, kpk 160, kpr 175, rü 208, sü 20.
Eluskaal 9 a. 600 kg, välimik 79 p., klass eliit.
Toodang: 1949. a. VI pg. 5147—195,6—3,8.

1035 — 28333 Nr. 44 **ЭСНF**

Mv, täht, sünd. 1940. a. Hollandis.
Omanik: Ubja sovh. Rakvere raj.
Mõõdud 1950. a.: tk 126, sk 123, rk 127, rs 70, rl 43, ll¹ 51, ll² 56, ll³ 37, lp 46, kpk 150, sü 19,5.
Eluskaal 10 a. 577 kg, välimik 78 p., klass I.
Toodang: 1949. a. VI pg. 4417—163,4—3,7.

1037 — 28335 Nr. 246 **ЭСНF**

4mv, sünd. 1943. a. Ubja sovh. Rakvere raj.
Omanik: samas.
Mõõdud 1950. a.: tk 130, sk 130, rk 132, rs 67, rl 42, ll¹ 53, ll² 46, ll³ 38, lp 49, kpk 160, sü 19,5.
Eluskaal 7 a. 548 kg, välimik 77,5 p., klass I.
Toodang: 1949. a. IV pg. 3527—130,5—3,7.

E. Nr. 246 H 22143
1939/40. a. 3924—139—3,54

I. Mars H 3904
Ie. Anna II H 19006-E
1940/41. a. 6868—316,0—4,60

1039 — 28337 Nr. 48 **ЭСНF**

4mv, täpp otsal, sünd. 1940. a. Hollandis.
Omanik: Ubja sovh. Rakvere raj.
Mõõdud 1950. a.: tk 127, sk 126, rk 128, rs 67, rl 42, ll¹ 47, ll² 44, ll³ 36, lp 46, kpk 156, sü 18,7.
Eluskaal 10 a. 524 kg, välimik 78,5 p., klass I.
Toodang: 1949. a. VII pg. 3698—140,5—3,8.

1041 — 28339 Nr. 197 **ЭСНF**

M5v, täht ‚sünd. 1940. a. Hollandis.
Omanik: Ubja sovh. Rakvere raj.
Mõõdud 1950. a.: tk 133, sk 134, rk 135, rs 68, rl 43, ll¹ 51, ll² 56, ll³ 38, lp 50, kpk 150, sü 18.
Eluskaal 10 a. 559 kg, välimik 76 p., klass I.
Toodang: 1949. a. VII pg. 4826—178,6—3,7.

1043 — 28341 Nr. 51 **ЭСНF**

Mv, päits, sünd. 1940. a. Hollandis.
Omanik: Ubja sovh. Rakvere raj.
Mõõdud 1950. a.: tk 127, sk 127, rk 125, rs 64, rl 41, ll¹ 51, ll² 46, ll³ 35, lp 41, kpk 150, sü 19.
Eluskaal 10 a. 536 kg, välimik 77 p., klass eliit.
Toodang: 1949. a. VII pg. 5272—195,0—3,7.

1045 — 28343 Nr. 57 **ЭСНF**

5mv, täht, sünd. 1940. a. Hollandis.
Omanik: Ubja sovh. Rakvere raj.
Mõõdud 1950. a.: tk 122, sk 120, rk 123, rs 66, rl 44, ll¹ 48, ll² 45, ll³ 37, lp 45, kpk 144, sü 19,5.
Eluskaal 10 a. 508 kg, välimik 78 p., klass eliit.
Toodang: 1949. a. VII pg. 5078—187,9—3,7.

1047 — 28345 Nr. 47 **ЭСНF**

Mv, lauk, sünd. 1940. a. Hollandis.
Omanik: Ubja sovh. Rakvere raj.
Mõõdud 1950. a.: tk 124, sk 126, rk 128, rs 67, rl 37 ll¹ 50, ll² 45, ll³ 36, lp 47, kpk 148, sü 19,5.
Eluskaal 10 a. 628 kg, välimik 78,5 p., klass I.
Toodang: 1949. a. VII pg. 3614—137,3—3,8.

1049 — 28347 Nr. 55 **ЭСНF**

Mv, lauk, sünd. 1940. a. Hollandis.
Omanik: Ubja sovh. Rakvere raj.
Mõõdud 1950. a.: tk 131, sk 131, rs 131, rs 72, rl 37, ll¹ 50, ll² 48, ll³ 38, lp 53, kpk 158, sü 19.
Eluskaal 10 a. 615 kg, välimik 70,5 p., klass I.
Toodang: 1949. a. VIII pg. 3814—141,1—3,7.

1051 — 28349 Nr. 46 **ЭСНF**

5mv, lauk, sünd. 22. III 1941. a. Ubja sovh. Rakvere raj.
Omanik: samas.
Mõõdud 1950. a.: tk 123, sk 123, rk 125, rs 65, rl 42, ll¹ 48, ll² 44, ll³ 36, lp 45, kpk 146, sü 19,5.
Eluskaal 9 a. 557 kg, välimik 77 p., klass I.
Toodang: 1949. a. VI pg. 3919—148,9—3,8.

E. Nr. 249 H 22149 I. Ubja sovhoosist pt.
1940/41. a. 3124—111,1—3,6

1053 — 28351 Nr. 451 **ЭСНF**

3mv, täht, sünd. 1940. a. Hollandis.
Omanik: Ubja sovh. Rakvere raj.
Mõõdud 1950. a.: tk 133, sk 135, rk 132, rs 73, rl 43, ll¹ 49, ll² 46, ll³ 36, lp 50, kpk 148, sü 19.
Eluskaal 10 a. 535 kg, välimik 77,5 p., klass I.
Toodang: 1949. a. VII pg. 3924—145,2—3,7.

1055 — 28353 Nr. 22 **ЭСНF**

Mv, täht, sünd. 1940. a. Hollandis.
Omanik: Ubja sovh. Rakvere raj.
Mõõdud 1950. a.: tk 131, sk 130, rk 132, rs 68, rl 41, ll¹ 50, ll² 46, ll³ 38, lp 50, kpk 154, sü 19,5.
Eluskaal 10 a. 555 kg, välimik 78,5 p., klass I.
Toodang: 1949. a. VII pg. 3492—132,7—3,8.

1057 — 28355 Nr. 30 **ЭСНF**

Mv, täht, sünd. 26. VI 1946. a. Ubja sovh. Rakvere raj.
Omanik: samas.
Mõõdud 1950. a.: tk 136, sk 136, rk 137, rs 72, rl 42, ll¹ 50, ll² 47, ll³ 37, lp 50, kpk 152, kpr 164, rü 170, sü 19.
Eluskaal 4 a. 515 kg, välimik 75,5 p., klass eliit.
Toodang: 1949. a. I pg. 3764—139,3—3,7.

E. Nr. 3 pt.
1946/47. a. 3297—106,2—3,2

I. Mars H 3904
Ie. Anna H 19006
1940/41. a. 6868—316—4,6

1059 — 28357 Nr. 32 **ЭСНF**

3mv, täht, sünd. 1946. a. Ubja sovh. Rakvere raj.
Omanik: samas.
Mõõdud 1950. a.: tk 123, sk 124, rk 127, rs 65, rl 43, ll¹ 52, ll² 45, ll³ 36, lp 50, kpk 146, sü 19.
Eluskaal 4 a. 512 kg, välimik 78,5 p., klass I.
Toodang: 1949. a. I pg. 3418—129,9—3,8.

E. Nr. 32 Ubja sovh. karjast

I. Koit H 4339
Ie. Nr. 184 H 17914
1939/40. a. 4550—168,5—3,7

1061 — 28359 Nr. 300 **ЭСНF**

Mv, täht, sünd. 1946. a. Ubja sovh. Rakvere raj.
Omanik: samas.
Mõõdud 1950. a.: tk 122, sk 124, rk 128, rs 65, rl 40, ll¹ 49, ll² 45, ll³ 38, lp 45, kpk 140, sü 17,5.
Eluskaal 4 a. 518 kg, välimik 78,5 p. klass I.
Toodang: 1949. a. I pg. 3272—124,3—3,8.

E. Nr. 300 Ubja sovh. karjast

I. Sultan H 4211
Ie. Kahelauguga Nr. 155 H 16088-E
1940/41. a. 6888—298,9—4,3

1063 — 28361 Nr. 117 **ЭСНF**

Mv, täht, sünd. 1946. a. Ubja sovh. Rakvere raj.
Omanik: samas.
Mõõdud 1950. a.: tk 126, sk 127, rk 130, rs 65, rl 42, ll¹ 51, ll² 45, ll³ 36, lp 46, kpk 140, sü 17,5.
Eluskaal 4 a. 508 kg, välimik 76,5 p., klass eliit.
Toodang: 1949. a. I pg. 3917—148,8—3,8.

E. Nr. 1 H 23553
1941/42. a. 1679—83,3—5,0

I. Sultan H 4211
Ie. Kahelauguga Nr. 155 H 16088-E
1940/41. a. 6888—298,9—4,3

1065 — 28363 Nr. 34 **ЭСНF**

Mv, sünd. 1946. a. Ubja sovh. Rakvere raj.
Omanik: samas.
Mõõdud 1950. a.: tk 130, sk 131, rk 134, rs 69, rl 42, ll¹ 48, ll² 46, ll³ 36, lp 50, kpk 152, kpr 163, rü 184, sü 18,5.
Eluskaal 4 a. 488 kg, välimik 73,5 p., klass I.
Toodang: 1949. a. I pg. 3843—138,3—3,6.

E. Nr. 34 Ubja sovh. karjast

I. Allan H 4336
Ie. Vaane H 23579
1942/43. a. 2737—105,7—3,9

1067 — 28365 Nr. 96 ЭСНF

4mv, täht, sünd. 1946. a. Ubja sovh. Rakvere raj.
Omanik: samas.
Mõõdud 1950. a.: tk 136, sk 137, rk 139, rs 71, rl 45, ll¹ 49, ll² 45, ll³ 37, lp 51, kpk 156, kpr 168, rü 192, sü 19,5.
Eluskaal 4 a. 560 kg, välimik 76,5 p., klass eliit.
Toodang: 1949. a. I pg. 3801—144,4—3,8.

E. Nr. 247 H 22145
1939/40. a. 2611—104,4—4,0

I. Mars H 3904
Ie. Anna II 19006-E
1940/41. a. 6868—316,0—4,6

1069 — 28367 Nr. 8153 ЭСНF

4mv, täht, sünd. 17. VI 1946. a. Ubja sovh. Rakvere raj.
Omanik: samas.
Mõõdud 1950. a.: tk 128, sk 128, rk 130, rs 72, rl 46, ll¹ 55, ll² 46, ll³ 38, lp 49, kpk 158, kpr 168, rü 186, sü 19.
Eluskaal 4 a. 508 kg, välimik 75,5 p., klass eliit.
Toodang: 1949. a. I pg. 3741—138,4—3,7.

E. Nr. 2 H 23545
1945/46. a. 2939—106,2—3,6

I. Mars H 3904
Ie. Anna II H 19006-E
1940/41. a. 6868—316,0—4,6

1071 — 28369 Nr. 128 ЭСНF

Mv, täht, sünd. 26. III 1946. a. Ubja sovh. Rakvere raj.
Omanik: samas.
Mõõdud 1950. a.: tk 125, sk 126, rk 130, rs 68, rl 42, ll¹ 50, ll² 46, ll³ 36, lp 48, kpk 146, kpr 162, rü 190, sü 18.
Eluskaal 4 a. 514 kg, välimik 78 p., klass eliit.
Toodang: 1949. a. I pg. 3864—146,8—3,8.

E. Nr. 269 H 22597
1945/46. a. 3043—116,5—3,8

I. Mars H 3904
Ie. Anna II H 19006-E
1940/41. a. 6868—316,0—4,6

1073 — 28371 Nr. 234 ЭСНF

Mv, täht, sünd. 24. X 1946. a. Ubja sovh. Rakvere raj.
Omanik: samas.
Mõõdud 1950. a.: tk 126, sk 126, rk 129, rs 69, rl 42, ll¹ 51, ll² 46, ll³ 36, lp 49, kpk 147, kpr 162, rü 188, sü 19.
Eluskaal 4 a. 518 kg, välimik 76,5 p., klass eliit.
Toodang: 1949. a. I pg. 3786—147,7—3,9.

E. Nr. 21 HS 24666
1945/46. a. 3194—115,1—3,6

I. Mars H 3904
Ie. Anna II H 19006-E
1940/41. a. 6868—316,0—4,6

1075 — 28373 Nr. 5 ЭСНF

Mv, täht, sünd. 14. IV 1947. a. Ubja sovh. Rakvere raj.
Omanik: samas.
Mõõdud 1950. a.: tk 125, sk 126, rk 127, rs 68, rl 41, ll¹ 49, ll² 45, ll³ 37, lp 48, kpk 150, kpr 164, rü 190, sü 19.
Eluskaal 3 a. 521 kg, välimik 77 p., klass eliit.
Toodang: 1949. a. I pg. 3771—143,3—3,8.

E. Nr. 2 H 23545
1945/46. a. 2939—106,2—3,6

I. Mars H 3904
Ie. Anna II H 19006-E
1940/41. a. 6868—316,0—4,6

1077 — 28375 Nr. 7 **ƏCHF**

4mv, täht, sünd. 10. I 1943. a. Ubja sovh. Rakvere raj.
Omanik: samas.
Mõõdud 1950. a.: tk 128, sk 128, rk 131, rs 70, rl 43, ll¹ 55, ll² 51, ll³ 36, lp 50, kpk 152, kpr 164, rü 186, sü 19.
Eluskaal 7 a. 500 kg, välimik 73,5 p., klass eliit.
Toodang: 1949. a. IV pg. 4821—183,2—3,8.

E. Nr. 264 H 22587
1940/41. a. 3320—139,1—4,2

I. Mars H 3904
Ie. Anna II H 19006-E
1940/41. a. 6868—316,0—4,6

1079 — 28377 Nr. 231 **ƏCHF**

3mv, täht, sünd. 1946. a. Ubja sovh. Rakvere raj.
Omanik: samas.
Mõõdud 1950. a.: tk 125, sk 126, rk 129, rs 70, rl 42, ll¹ 52, ll² 46, ll³ 37, lp 49, kpk 148, kpr 164, rü 188, sü 18,5.
Eluskaal 4 a. 516 kg, välimik 75,5 p., klass eliit.
Toodang: 1949. a. I pg. 3918—145—3,7.

E. Nr. 231 H 22113
1940/41. a. 3192—108,5—3,4

I. Mars H 3904
Ie. Anna II 19006-E
1940/41. a. 6868—316,0—4,6

1081 — 28379 Nr. 9797(26) **ƏCHF**

3mv, täht, sünd. 1946. a. Ubja sovh. Rakvere raj.
Omanik: samas.
Mõõdud 1950. a.: tk 126, sk 126, rk 129, rs 70, rl 41, ll¹ 51, ll² 46, ll³ 37, lp 49, kpk 149, kpr 165, rü 188, sü 19.
Eluskaal 4 a. 515 kg, välimik 77 p., klass eliit.
Toodang: 1949. a. I pg. 3814—148,7—3,9.

E. Silva ƏCHFM 24822
1947/48. a. 3438—120,3—3,5

I. Mars H 3904
Ie. Anna II 19006-E
1940/41. a. 6868—316,0—4,6

1083 — 28381 Nr. 14 **ƏCHF**

5mv, täht, sünd. 9. VII 1946. a. Ubja sovh. Rakvere raj.
Omanik: samas.
Mõõdud: 1950. a.: tk 125, sk 126, rk 129, rs 68, rl 41, ll¹ 51, ll² 45, ll³ 36, lp 48, kpk 147, kpr 160, rü 188, sü 18.
Eluskaal 4 a. 496 kg, välimik 76,5 p., klass eliit.
Toodang: 1949. a. I pg. 3917—152,8—3,9.

E. Nr. 266 H 22591
1945/46. a. 3695—139,6—3,8

I. Mars H 3904
Ie. Anna II H 19006-E
1940/41. a. 6868—316,0—4,6

1085 — 28383 Nr. 35 **ƏCHF**

Mv, täht, sünd. 1946. a. Ubja sovh. Rakvere raj.
Omanik: samas.
Mõõdud 1950. a.: tk 126, sk 127, rk 128, rs 70, rl 43, ll¹ 57, ll² 53, ll³ 37, lp 50, kpk 156, kpr 166, rü 186, sü 19.
Eluskaal 4 a. 503 kg, välimik 77 p., klass eliit.
Toodang: 1949. a. I pg. 3818—148,9—3,9.

E. Nr. 59 H 24880
1947/48. a. 3439—120,4—3,6

I. Mars H 3904
Ie. Anna II H 19006-E
1940/41. a. 6868—316,0—4,6

1087 — 28385 Nr. 314 **ЭСНF**

4mv, täht, sünd. 1946. a. Ubja sovh. Rakvere raj.
Omanik: samas.
Mõõdud 1950. a.: tk 125, sk 125, rk 128, rs 69, rl 42, ll¹ 56, ll² 54, ll³ 37, lp 49, kpk 154, kpr 162, rü 186, sü 18,5.
Eluskaal 4 a. 492 kg, välimik 76,5 p., klass eliit.
Toodang: 1949. a. I pg. 3764—143,0—3,8.

E. Nr. 4 H 24824
1947/48. a. 3113—134,5—4,3

I. Mars H 3904
Ie. Anna II H 19006-E
1940/41. a. 6868—316,0—4,6

1089 — 28387 Nr. 16 **ЭСНF**

4mv, täht, sünd. 1946. a. Ubja sovh. Rakvere raj.
Omanik: samas.
Mõõdud 1950. a.: tk 126, sk 127, rk 129, rs 71, rl 43, ll¹ 55, ll² 54, ll³ 37, lp 50, kpk 156, kpr 166, rü 190, sü 19.
Eluskaal 4 a. 512 kg, välimik 77,5 p., klass eliit.
Toodang: 1949. a. I pg. 3841—142,1—3,7.

E. Salme H 24664
1945/46. a. 2402—88,7—3,7

I. Mars H 3904
Ie. Anna II 19006-E
1940/41. a. 6868—316,0—4,6

1091 — 28389 Nr. 128 **ЭСНF**

Mv, täht, sünd. 1947. a. Ubja sovh. Rakvere raj.
Omanik: samas.
Mõõdud 1950. a.: tk 127, sk 127, rk 130, rs 71, rl 42, ll¹ 56, ll² 54, ll³ 37, lp 51, kpk 157, kpr 164, rü 190, sü 19.
Eluskaal 3 a. 520 kg, välimik 76 p., klass I.
Toodang: 1950. a. I pg. 3472—128,5—3,7.

E. Nr. 292 H 27015
1945/46. a. 3825—139,8—3,7

I. Mars H 3904
Ie. Anna II H 19006-E
1940/41. a. 6868—316,0—4,6

1093 — 28391 Nr. 111 **ЭСНF**

3mv, täht, sünd. 1946. a. Ubja sovh. Rakvere raj.
Omanik: samas.
Mõõdud 1950. a.: tk 126, sk 127, rk 130, rs 71, rl 43, ll¹ 55, ll² 54, ll³ 38, lp 50, kpk 158, kpr 166, rü 188, sü 19,5.
Eluskaal 4 a. 519 kg, välimik 77 p., klass eliit.
Toodang: 1950. a. I pg. 3827—149,3—3,9.

E. Nr. 52 H 24878
1947/48. a. 3360—127,7—3,7

I. Mars H 3904
Ie. Anna II 19006-E
1940/41. a. 6868—316,0—4,6

1095 — 28393 Nr. 124 **ЭСНF**

4mv, täht, sünd. 23. II 1947 a. Ubja sovh. Rakvere raj.
Omanik: samas.
Mõõdud 1950. a.: tk 125, sk 125, rk 127, rs 70, rl 42, ll¹ 56, ll² 54, ll³ 38, lp 51, kpk 156, kpr 168, rü 190, sü 19.
Eluskaal 3 a. 518 kg, välimik 76,5 p., klass I.
Toodang: 1950. a. I pg. 2747—98,9—3,6.

E. Nr. 28 H 27017
1945/46. a. 2556—101,2—4,0

I. Mars H 3904
Ie. Anna II 19006-E
1940/41. a. 6868—316,0—4,6

1097 — 28395 VELLI II ЭСНF

4mv, sünd. 31. III 1940. a. a. Savil Pärnu raj.
Omanik: Harku-Järve sovh. Harju raj.
Mõõdud 1950. a.: tk 127, sk 123, rk 134, rs 70, rl 44, ll¹ 54, ll² 49, ll³ 37, lp 50, kpk 159, kpr 174, rü 191, sü 19.
Eluskaal 10 a. 557 kg, välimik 77,5 p., klass I.
Toodang: 1944/45. a. 3045—127,6—4,2.

E. Silvi HS 21338
1942/43. a. 5236—176,4—3,4

I. Leo H 3575
Ie. Nr. 110 H 15444
1937/38. a. 5146—184,3—3,6

1099 — 28397 VATI Nr. 5 ЭСНF

3mv, täht, sünd. 4. IV 1943. a. Hõreda sovh. Rapla raj.
Omanik: samas.
Mõõdud 1950. a.: tk 130, sk 131, rk 133, rs 67, rl 47, ll¹ 53, ll² 50, ll³ 37, lp 52, kpk 158, sü 18.
Eluskaal 7 a. 510 kg, välimik 86 p., klass I.
Toodang: 1949/50. a. V pg. 4535—163,3—3,6.

E. Gara H 21895
1940/41. a. 4447—171,4—3,9

I. Pärt H 4004
Ie. Relli H 17246-E
1937/38. a. 6232—260,1—4,3

1101 — 28399 Nr. 13 ЭСНF

5mv, täpp otsal, sünd. 1943. a. Hõreda sovh. Rapla raj.
Omanik: samas.
Mõõdud 1950. a.: tk 136, sk 138, rk 139, rs 74, rl 47, ll¹ 56, ll² 51, ll³ 42, lp 52, kpk 160, sü 20.
Eluskaal 7 a. 533 kg, välimik 84 p., klass I.
Toodang: 1949. a. III pg. 3376—124,9—3,7.

E. Nr. 74 H 20104
1939/40. a. 3501—114,1—3,3

I. Pärt H 4004
Ie. Relli H 17246-E
1937/38. a. 6232—260,1—4,3

1103 — 28401 Nr. 15 ЭСНF

2mv, sünd. 1. XI 1943. a. Hõreda sovh. Rapla raj.
Omanik: samas.
Mõõdud 1950. a.: tk 129, sk 128, rk 131, rs 68, rl 46, ll¹ 56, ll² 50, ll³ 42, lp 51, kpk 160, sü 18.
Eluskaal 7 a. 605 kg, välimik 85,5 p., klass I.
Toodang: 1948/49. a. II pg. 3650—135—3,7.

E. Reet H 21313
1938/39. a. I pg.
3720—168,8—4,54

I. Pärt H 4004
Ie. Relli H 17246
1937/38. a. 6232—269,1—4,33

1105 — 28403 KUKKI Nr. 85 ЭСНF

Mv, täht, sünd. 26. IX 1942. a. Hõreda sovh. Rapla raj.
Omanik: samas.
Mõõdud 1950. a.: tk 134, sk 137, rk 138, rs 70, rl 44, ll¹ 55, ll² 51, ll³ 38, lp 50, kpk 162, sü 18.
Eluskaal 8 a. 520 kg, välimik 86 p., klass I.
Toodang: 1949. a. 4352—161,0—3,7.

E. Dina H 19474
1939/40. a. 6184—234,7—3,8

I. Pärt H 4004
Ie. Relli H 17246-E
1937/38. a. 6232—269,1—4,33

1107 — 28405 LILLIK ЭСНF

Mv, sünd. 14. IV 1943. a. Kohila sovh. Rapla raj.
Omanik: samas.
Mõõdud 1950. a.: tk 138, sk 141, rk 140, rs 71, rl 42, ll¹ 51, ll² 46, ll³ 47, lp 48, kpk 158, sü 19,5.
Eluskaal 7 a. 523 kg, välimik 65 p., klass I.
Toodang: 1949. a. III pg. 3138—122,4—3,9.

E. Nr. 104 H 24299
1944/45. a. 2124—77,5—3,7

I. Võit H 3815
Ie. Nr. 59 H 16814-E
1938/39. a. 7308—299,1—3,82

1109 — 28407 ROOSA Nr. 112 ЭСНF

4mv, sünd. 1945. a. Hõreda sovh. Rapla raj.
Omanik: samas.
Mõõdud 1950. a.: tk 131, sk 133, rk 136, rs 70, rl 46, ll¹ 54, ll² 49, ll³ 38, lp 50, kpk 156, sü 19.
Eluskaal 5 a. 534 kg, välimik 85 p., klass I.
Toodang: 1949/50. a. III pg. 4607—170,5—3,7.

E. Marianne HS 23368
1946/47. a. 2888—116,9—4,05

I. Pärt H 4004
Ie. Relli H 17246-E
1937/38. a. 6232—269,1—4,33

1111 — 28409 KANNI Nr. 113 ЭСНF

3mv, täht, sünd. 1945. a. Hõreda sovh. Rapla raj.
Omanik: samas.
Mõõdud 1950. a.: tk 131, sk 133, rk 135, rs 70, rl 48, ll¹ 56, ll² 50, ll³ 40, lp 50, kpk 156, sü 19.
Eluskaal 5 a. 518 kg, välimik 85 p., klass I.
Toodang: 1949/50. a. III pg. 3804—144,6—3,8.

E. Muti HS 23378
1946/47. a. 31231—101,9—3,26

I. Assor H 4005
Ie. Mirti H 15408
1938/39. a. 5121—191,6—3,74

1113 — 28411 PÜHIK Nr. 138 ЭСНF

2mv, täht, sünd. 1946. a. Hõreda sovh. Rapla raj.
Omanik: samas.
Mõõdud 1950. a.: tk 134, sk 135, rk 136, rs 72, rl 46, ll¹ 54, ll² 48, ll³ 37, lp 53, kpk 162, sü 18,5.
Eluskaal 4 a. 512 kg, välimik 85,5 p., klass I.
Toodang: 1949/50. a. I pg. 3815—137,3—3,6.

E. Piimik H 26769
1945/46. a. 2688—90,3—3,36

I. Assor H 4005
Ie. Mirti H 15408
1938/39. a. 5121—191,6—3,74

1115 — 28413 ELLIK Nr. 139 ЭСНF

Mv, täht, sünd. 1946. a. Hõreda sovh. Rapla raj.
Omanik: samas.
Mõõdud 1950. a.: tk 136, sk 136, rk 138, rs 70, rl 47, ll¹ 54, ll² 48, ll³ 39, lp 51, kpk 154, sü 18,5.
Eluskaal 4 a. 600 kg, välimik 83,5 p., klass I.
Toodang: 1949/50. a. I pg. 2720—111,5—4,1.

E. Marianne HS 23368
1946/47. a. 2888—116,9—4,05

I. Agur H 4426
Ie. Nr. 221 H 21337
1940/41. a. 5273—226,4—4,29

1117 — 28415 TÕÕSIK Nr. 149 ЭСНF

4mv, täht, sünd. 1947. a. Hõreda sovh. Rapla raj.
Omanik: samas.
Mõõdud 1950. a.: tk 137, sk 136, rk 140, rs 70, rl 45, ll¹ 53, ll² 48, ll³ 37, lp 53, kpk 163, sü 18,5.
Eluskaal 3 a. 470 kg, välimik 83 p., klass I.
Toodang: 1949/50. a. I pg. 3451—127,7—3,7.

E. Leedi H 25400
1949/50. a. 4612—170,6—3,7

I. Priidu H 4469
Ie. Garmi H 24441
1940/41. a. 4665—198,5—4,26

1119 — 28417 LIISU ЭСНF

Sünd. 18. IX 1944. a. Kohila sovh. Rapla raj.
Omanik: samas.
Mõõdud 1950. a.: tk 136, sk 136, rk 137, rs 70, rl 44, ll¹ 54, ll² 46, ll³ 38, lp 50, kpk 155, sü 19.
Eluskaal 6 a. 596 kg, välimik 74 p., klass I.
Toodang: 1949. a. II pg. 3107—115,0—3,7.

E. Nr. 21 H 20088
1939/40. a. 4687—207,3—4,42

I. Lõvi H 4001
Ie. Malve H 20424-E
1939/40. a. 5982—243,2—4,06

1121 — 28419 PUUGA Nr. 145 ЭСНF

4mv, sünd. 15. III 1947. a. Hõreda sovh. Rapla raj.
Omanik: samas.
Mõõdud 1950. a.: tk 140, sk 138, rk 142, rs 70, rl 48, ll¹ 55, ll² 49, ll³ 38, lp 50, kpk 158, sü 19,5.
Eluskaal 3 a. 550 kg, välimik 82,5 p., klass eliit-rekord.
Toodang: 1949/50. a. I pg. 4407—167,5—3,8.

E. Maasi H 24449
1945/46. a. 3378—129,9—3,85

I. Agur H 4426
Ie. Nr. 221 H 21337
1940/41. a. 5273—226,4—4,29

1123 — 28421 NUPU Nr. 172 ЭСНF

3mv, täht, sünd. 2. VI 1947. a. Hõreda sovh. Rapla raj.
Omanik: samas.
Mõõdud 1950. a.: tk 137, sk 137, rk 140, rs 68, rl 47, ll¹ 50, ll² 47, ll³ 37, lp 50, kpk 158, sü 19.
Eluskaal 3 a. 555 kg, välimik 84 p., klass I.
Toodang: 1949/50. a. I pg. 2485—96,9—3,9.

E. Pilvik H 26761
1946/47. a. 3637—129,8—3,57

I. Agur H 4426
Ie. Nr. 221 H 21337
1940/41. a. 5273—226,4—4,29

1125 — 28423 NEEMI ЭСНF

Sünd. 21. III 1945. a. Kohila sovh. Rapla raj.
Omanik: samas.
Mõõdud 1950. a.: tk 132, sk 132, rk 135, rs 68, rl 45, ll¹ 54, ll² 46, ll³ 38, lp 50, kpk 154, sü 19.
Eluskaal 5 a. 510 kg, välimik 75 p., klass I.
Toodang: 1949. a. II pg. 3377—124,9—3,7.

E. Nr. 133 H
1943/44. a. 2194—87,1—3,97

I. Võit H 3815
Ie. Nr. 59 H 16814-E
1938/39. a. 7308—279,1—3,82

1127 — 28425 NUPUKE ЭСНF

Sünd. 25. IV 1945. a. Kohila sovh. Rapla raj.
Omanik: samas.
Mõõdud 1950. a.: tk 133, sk 131, rk 134, rs 72, rl 46, ll¹ 54, ll² 48, ll³ 38, lp 48, kpk 154, sü 19.
Eluskaal 5 a. 547 kg, välimik 72 p., klass I.
Toodang: 1949. a. I pg. 2870—103,3—3,6.

E. Nr. 80 H 24255
1942/43. a. 3031—106,4—3,32

I. Lõvi H 4001
Ie. Malve H 20424-E
1939/40. a. 5982—243,2—4,06

1129 — 28427 LALLA ЭСНF

Sünd. 24. III 1945. a. Kohila sovh. Rapla raj.
Omanik: samas.
Mõõdud 1950. a.: tk 138, sk 138, rk 141, rs 69, rl 43, ll¹ 54, ll² 47, ll³ 37, lp 50, kpk 162, sü 19,5.
Eluskaal 5 a. 574 kg, välimik 75 p., klass I.
Toodang: 1949. a. II pg. 3005—111,2—3,7.

E. Nr. 131 H 26917
1943/44. a. 2085—75,7—3,63

I. Võit H 3815
Ie. Nr. 59 H 16814-E
1938/39. a. 7308—279,1—3,82

1131 — 28429 LUSTI ЭСНF

Sünd. 17. X 1945. a. Kohila sovh. Rapla raj.
Omanik: samas.
Mõõdud 1950. a.: tk 134, sk 134, rk 135, rs 69, rl 41, ll¹ 52, ll² 48, ll³ 37, lp 50, kpk 158, sü 18.
Eluskaal 5 a. 509 kg, välimik 77 p., klass I.
Toodang: 1949. a. I pg. 2807—101,1—3,6.

E. Nr. 64 H 22387
1940/41. a. 3797—159,3—4,20

I. Lõvi H 4001
Ie. Malve H 20424
1939/40. a. 5982—243,2—4,06

1133 — 28431 NAIMA ЭСНF

Sünd. 1945. a. Kohila sovh. Rapla raj.
Omanik: samas.
Mõõdud 1950. a.: tk 131, sk 131, rk 132, rs 68, rl 44, ll¹ 50, ll² 46, ll³ 37, lp 49, kpk 157, sü 18,5.
Eluskaal 5 a. 513 kg, välimik 81 p., klass I.
Toodang: 1949. a. I pg. 2845—102,4—3,6.

E. Nr. 168

I. Landrat H 4267
Ie. Nr. 138 H 18206-E
1939/40. a. 5451—203—4,13

1135 — 28433 MULLA ЭСНF

Sünd. 30. X 1945. a. Kohila sovh. Rapla raj.
Omanik: samas.
Mõõdud 1950. a.: tk 131, sk 131, rk 133, rs 66, rl 43, ll¹ 50, ll² 47, ll³ 36, lp 47, kpk 146, sü 17,5.
Eluskaal 5 a. 468 kg, välimik 73 p., klass I.
Toodang: 1949. a. I pg. 2960—112,5—3,8.

E. Nr. 21 H 20088
1939/40. a. 4687—207,3—4,42

I. Lõvi H 4001
Ie. Malve H 20424
1939/40. a. 5982—243,2—4,06

1137 — 28435 KÜÜDU ЭСНF

Sünd. 11. VI 1946. a. Kohila sovh. Rapla raj.
Omanik: samas.
Mõõdud: 1950. a.: tk 134, sk 133, rk 135, rs 68, rl 43, ll¹ 51, ll² 47, ll³ 37, lp 52, kpk 157, sü 18.
Eluskaal 4 a. 508 kg, välimjk 68 p., klass I.
Toodang: 1949. a. I pg. 2927—105,4—3,6.

E. Nr. 133 H 26221
1943/44. a. 2194—87,1—4,0

I. Landrat II H 4267
Ie. Nr. 138 H 18206-E
1939/40. a. 5451—203—4,13

1139 — 28437 NOORA ЭСНF

Sünd. 3. XII 1945. a. Kohila sovh. Rapla raj.
Omanik: samas.
Mõõdud 1950. a.: tk 129, sk 128, rk 132, rs 69, rl 44, ll¹ 50, ll² 47, ll³ 36, lp 51, kpk 154, sü 19,5.
Eluskaal 5 a. 541 kg, välimik 74 p., klass I.
Toodang: 1949. a. I pg. 3526—130,5—3,7.

E. Nr. 126 H 26213
1945/46. a. 2333—99,7—4,3

I. Võit H 3815
Ie. Nr. 59 H 16814-E
1938/39. a. 7308—279,1—3,8

RISTANDLEHMAD
КОРОВЫ ПОМЕСИ

2 — 24702 TILDER ЭCHFM

III pvk. 3mv, täpp, sünd. III 1939. a. Ristoja Vändra raj.
Omanik: samas.
Eluskaal 7 a. 495 kg, välimik 72 p., klass I.
Toodang: 1945/46. a. III pg. 3335—127,1—3,81, söödakulutus 2223 sü.

E. Tilder II pvk.

I. Näss
Ii. Noobel H 2849
Ie. Silpa H 14048
1937/38. a. 5872—201,4—3,43

4 — 24710 RITA ЭCHFM

II pvk, 5mv, täpp, sünd. 11. II 1941. a. Kingul Pärnu raj.
Omanik: samas.
Eluskaal 6 a. 491 kg, välimik 70 p., klass I.
Toodang: 1943/44. a. I pg. 3009—114,2—3,80, söödakulutus 2295 sü.
1944/45. a. II „ 2904—102,0—3,41 „ 2231 „
1945/46. a. III „ 3785—127,2—3,36 „ 2173 „

E. Rutt HS 23650 II pvk.
1941/42. a. 5551—184,3—3,32

I. Tõnu

6 — 24714 PÄRJA ЭCHFM

IV pvk. 3mv, täht, sünd. 7. IV 1943. a. Alustel Pärnu raj.
Omanik: samas.
Eluskaal 4 a. 460 kg, välimik 72 p., klass I.
Toodang: 1945/46. a. I pg. 2806—97,3—3,67, söödakulutus 2204.

E. Marli HS 23656 III pvk.
1941/42. a. 4340—172,0—3,96

I. Märt H 3885
Ie. Allo H 19534
1940/41. a. 5223—192,8—3,69

8 — 24716 PALLI ЭCHFM

II pvk. 2mv, täht, sünd. 24. IX 1940. a. Alustel Pärnu raj.
Omanik: samas.
Eluskaal 7 a. 490 kg, välimik 73 p., klass I.
Toodang: 1945/46. a. III pg. 3074—120,4—3,91, söödakulutus 2208.

E. Nelli I pvk.
Ei. Maa karjast
Ee. Marli HS 23656 III pvk.

I. Müro pt.
Ii. Atleet H 2385
Ie. Russ H 16004-E
1938/39. a. 7165—243,4—3,47

10 — 24730 ESMIK ЭCHFM

IV pvk. 3mv, täht, sünd. 23. V 1944. a. Loogalepal Märjamaa raj.
Omanik: samas.
Mõõdud 1947. a.: tk 129, sk 128, rk 130, rs 70, rl 43, ll^1 52, ll^2 44, ll^3 35, lp 50, kpk 155, kpr 162, rü 186, sü 18,5.
Eluskaal 3 a. 491 kg, välimik 78 p., klass I.
Toodang: 1946/47. a. I pg. 2797—97,4—3,50, söödakulutus 1606.

E. Asta ЭCHFM 24732 III pvk.
1945/46. a. 5134—205,2—4,00

I. Toome
Ii. Neegus H 2987
Ie. Missi H 15640
1931/32. a. 2953—99,2—3,36

12 — 24732 ASTA ЭCHFM

III pvk. 4mv, täht, sünd. 1937. a. Loogalepal Märjamaa raj.
Omanik: samas.
Mõõdud 1947. a.: tk 127, sk 126, rk 128, rs 69, rl 42 ll^1 53, ll^2 48, ll^3 37, lp 37, kpk 157, kpr 166, rü 190, sü 20.
Eluskaal 10 a. 515 kg, välimik 79,5 p., klass eliit.
Toodang: 1945/46. a. VII pg. 5134—205,2—4,00 söödakulutus 2941 sü,
1946/47 a. VIII „ 4352—175,1—4,02 „ 2762 „.

14 — 24734 AITA ЭCHFM

IV pvk. 4mv, täht, sünd. 23. V 1943. a. Loogalepal Märjamaa raj.
Omanik: samas.
Mõõdud 1947. a.: tk 129, sk 130, rk 130, rs 66, rl 38, ll¹ 51, ll² 47, ll³ 35, lp 50, kpk 152, kpr 158, rü 184, sü 20.
Eluskaal 4 a. 469 kg, välimik 77,5 p., klass I.
Toodang: 1946/47. a. II pg. 3320—125—3,77 söödakulutus 2247 sü.

E. Asta ЭCHFM 24732 III pvk.
1945/46. a. 5134—205,2—4,00

I. Toome
Ii. Neegus H 2987
Ie. Missi H 15640
1931/32. a. 2953—99,2—3,36

---

16 — 24736 ANTI ЭCHFM

IV pvk. 4mv, täht, sünd. 1941. a. Mõttel Märjamaa raj.
Omanik: Loogalepal Märjamaa raj.
Mõõdud 1947. a.: tk 135, sk 136, rk 136, rs 71, rl 47, ll¹ 56, ll² 49, ll³ 39, lp 50, kpk 168, kpr 174, rü 202, sü 20.
Eluskaal 6 a. 625 kg, välimik 82 p., klass eliit.
Toodang: 1945/46. a. II pg. 3856—157,5—4,08, söödakulutus 2726 sü.
1946/47. a. III „ 4791—184,3—3,85 „ 2875 „.

E. Ellik HS 10619
1938/39. a. 4844—171,6—4,54

I. Lord H 3740
Ie. Manda H 16888
1938/39. a. 5382—215,4—4,00

---

18 — 24738 OLVI ЭCHFM

III pvk. 4mv, täht, sünd. 1. IX 1943. a. Mõttel Märjamaa raj.
Omanik: samas.
Mõõdud 1947. a.: tk 139, lk 139, rk 138, rs 73, rl 40, ll¹ 50, ll² 48, ll³ 35, lp 50, kpk 164, kpr 180, rü 180, sü 20.
Eluskaal 4 a. 468 kg, välimik 72,5 p., klass I.
Toodang: 1946/47. a. II pg. 2863—115,6—4,04— söödakulutus 2136 sü.

E. Olla HS 10617 III pvk.
1942/43. a. 4907—186,3—3,80

I. Tõnu IV pvk.
Ii. Lord H 3740
Ie. Eha HS 9915 III pvk.
1938/39. a. 4259—177,5—4,17

---

20 — 24740 ROOSI ЭCHFM

II pvk. m2v, täht, sünd. 1942. a. Saida sovh. Keila raj.
Omanik: samas.
Mõõdud 1947. a.: tk 133, sk 134, rk 138, rs 69, rl 40, ll¹ 50, ll² 47, ll³ 34, lp 34, kpk 156, kpr 160, rü 182, sü 18.
Eluskaal 5 a. 465 kg, välimik 78 p., klass I.
Toodang: 1946/47. a. II pg. 3539—117,3—3,31, söödakulutus 2745 sü.

E. Saida Sovhoosist

I. Sven H 4144
Ie. Molly H 15680-E
1937/38. a. 6333—241,5—3,81

---

22 — 24742 LEHIK ЭCHFM

II pvk. 9mv, täpp, sünd 1935. a. Vainol Harju raj.
Omanik: samas.
Mõõdud 1948. a.: tk 123, sk 122, rk 126, rs 67, rl 43, ll¹ 50, ll² 44, ll³ 34, lp 46, kpk 156, kpr 166, rü 184, sü 19.
Eluskaal 13 a. 494 kg, välimik 77 p., klass I.
Toodang: 1946/47. a. XI pg. 3798—131,4—3,46, söödakulutus 2461 sü.

24 — 24744 TEESIK ЭCHFM

III pvk. 2mv, täht, sünd. 27. IV 1943. a. Vainol Harju raj.
Omanik: samas.
Mõõdud 1948. a.: tk 138, sk 138, rk 140, rs 73, rl 54, ll¹ 52, ll² 42, ll³ 39, lp 53, kpk 160, kpr. 166, rü 206, sü 20.
Eluskaal 5 a. 613 kg, välimik 96 p., klass I.
Toodang: 1945/46. a. I pg. 2522—102,1—4,04 söödakulutus 1903 sü,
1946/47. a. II „ 2911—106,4—3,66 „ 2208 „.

E. Muti HS 22932 II pvk.
1940/41. a. 5764—186,8—3,25

I. Mihkel H 3947
Ie. Kaunike II pg. 3563—141,3—3,97
Iei. Albert H 2731
Iee. Maara 17290

---

26 — 24746 NELLI ЭCHFM

II pvk. 2mv, täht, sünd. 24. XI 1941. a. Papil Harju raj.
Omanik: samas.
Mõõdud 1948. a.: tk 131, sk 132, rk 135, rs 64, rl 43, ll¹ 54, ll² 46, ll³ 34, lp 50, kpk 156, kpr 176, rü 186, sü 19.
Eluskaal 6 a. 6 k. 533 kg, välimik 78,5 p., klass I.
Toodang: 1945/46. a. II pg. 3266—115,6—3,54 söödakulutus 2196 sü,
1946/47. a. III „ 3654—128,7—3,52 „ 2215 „.

E. Lilli I pvk.
1943/44. a. 2680—102,5—3,83

I. Joll H 3367
Ie. Aime H 18330
1940/41. a. 4553—173,6—3,81

---

28 — 24748 LEHTI ЭCHFM

I pvk. 5mv, täht, sünd. 13. VII 1942. a. Papil Harju raj.
Omanik: samas.
Mõõdud 1948. a.: tk 131, sk 132, rk 136, rs 71, rl 44, ll¹ 56, ll² 46, ll³ 36, lp 51, kpk 168, kpr 180, rü 190, sü 19.
Eluskaal 5 a. 6 k. 572 kg, välimik 78 p., klass I.
Toodang: 1945/46. a. I pg. 3813—137,2—3,60 söödakulutus 2366 sü,
1946/47. a. II „ 4331—150,4—3,47 „ 2453 „.

E. Asta
1946/47. a. 4562—148,8—3,26

I. Joll H 3367
Ie. Aima H 18330
1940/41. a. 4553—173,6—3,81

---

30 — 24750 MEEDI ЭCHFM

III pvk. 3mv, täht, sünd. 21. III 1936. a. Uuesaunal Loksa raj.
Omanik: samas.
Eluskaal 4 a. 497 kg, välimik 77,4 p., klass I.
Toodang: 1939/40. a. II pg. 3958—143,1—3,62 söödakulutus 2391 sü.

E. Anu II pvk.
1937/38. a. 4977—189,0—3,80

---

32 — 24752 MIRTI ЭCHFM

III pvk. 2mv, täht, sünd. 25. XI 1942. a. Postijaamal Harju raj.
Omanik: samas.
Eluskaal 4 a. 470 kg, välimik 77,6 p., klass I.
Toodang: 1945/46. a. I pg. 3591—130,3—3,62.

E. Mooni HS 22990 II pvk.
1942/43. a. 2662—104,7—3,93

I. Leiko H 4151
Ie. Nr. 115 H 16766-E
1936/37. a. 6461—269,4—4,17

34 — 24754 LULLI ЭСНFM

III pvk. 3mv, täht, sünd. 1. V 1943. a. Postijaamal Harju raj.
Omanik: samas.
Eluskaal 4 a. 490 kg, välimik 78,2 p., klass I.
Toodang: 1946/47. a. I pg. 3467—121,5—3,5.

E. Tipsi HS 22988 II pvk.
1943/44. a. 3686—136,5—3,70

I. Leiko H 4151
Ie. Nr. 115 H 16766-E
1936/37. a. 6461—269,4—4,17

---

36 — 24756 KOIT ЭСНFM

III pvk. 3mv, täht, sünd. 15. III 1943. a. Heinalal Keila raj.
Omanik: samas.
Mõõdud 1947. a.: tk 128, sk 127, rk 127, rs 68, rl 38, ll^1 55, ll^2 46, ll^3 37, lp 51, kpk 147, kpr 166, rü 178, sü 18.
Eluskaal 4 a. 461 kg, välimik 82 p., klass I.
Toodang: 1946/47. a. I pg. 2210—94,9—4,29.

E. Kulla HS 24110 II pvk.
1942/43. a. 4282—163,0—3,81

I. Morgan H 3988
Ie. Kalla H 19440
1940/41. a. 4046—184,4—4,56

---

38 — 24758 EIE ЭСНFM

III pvk. 5mv, täht, sünd. 1941. a. Hollandis.
Omanik: Habersti abimaj. Harju raj.
Mõõdud 1947. a.: tk 126, sk 126, rk 133, rs 71, rl 43, ll^1 52, ll^2 48, ll^3 36, lp 51, kpk 156, kpr 168, rü 188, sü 17.
Eluskaal 6 a. 524 kg, välimik 78 p., klass I.
Toodang: 1944/45. a. II pg. 2195—91,2—4,15, söödakulutus 2119 sü.
1945/46. a. III „ 3485—133,1—3,82 „ 2586 „
1946/47. a. IV „ 3092—110,0—3,55 „ 2118 „

E. Hollandis

I. Hollandis

---

40 — 24760 AURA ЭСНFM

III pvk. 4mv, kriips, sünd. 1941. a. Hollandis
Omanik: Habersti abimaj. Harju raj.
Mõõdud 1947. a.: tk 129, sk 133, rk 133, rs 69, rl 38, ll^1 53, ll^2 47, ll^3 32, lp 53, kpk 156, kpr 172, rü 180, sü 18.
Eluskaal 6 a. 491 kg, välimik 80 p., klass I.
Toodang: 1944/45. a. I pg. 2239—90,8—4,06, söödakulutus 2122 sü.
1945/46. a. II „ 3018—113,8—3,77 „ 2356 „
1946/47. a. III „ 2341—96,2—4,10 „ 2016 „

---

42 — 24762 DAISI ЭСНFM

III pvk. 3mv, täht, sünd. 1941. a. Hollandis.
Omanik: Habersti abimaj. Harju raj.
Mõõdud 1947. a.: tk 133, sk 136, rk 137, rs 70, rl 41, ll^1 51, ll^2 50, ll^3 38, lp 52, kpk 158, kpr 166, rü 184, sü 18.
Eluskaal 6 a. 494 kg, välimik 75 p., klass I.
Toodang: 1944/45. a. I pg. 1831—76,7—4,19, söödakulutus 1927 sü.
1945/46. a. II „ 3341—136,6—4,08 „ 2460 „
1946/47. a. III „ 2516—101,3—4,01 „ 1809 „

44 — 24764 KITI ЭСНFM

III pvk. 3mv, täht, sünd. 24. XII 1938. a. Endlal Harju raj.
Omanik: Tiitsol Harju raj.
Mõõdud 1947. a.: tk 136, sk 134, rk 137, rs 72, rl 41, ll¹ 54, ll² 47, ll³ 38, lp 55, kpk 166, kpr 174, rü 186, sü 18.
Eluskaal 9 a. 526 kg, välimik 75 p., klass I.
Toodang: 1942/43. a. II pg. 3927—147,0—3,73, söödakulutus 2347 sü.
1943/44. a. III „ 3510—143,0—4,08 „ 2242 „
1944/45. a. IV „ 4265—159,4—3,74 „ 2279 „
1945/46. a. V „ 4724—166,4—3,52 „ 2688 „
1946/47. a. VI „ 4338—174,7—4,03 „ 2476 „

46 — 24766 KAI ЭСНFM

III pvk. 3mv, lauk, sünd. 15. IV 1943. a. Pohlakal Keila raj.
Omanik: Koplil Rapla raj.
Mõõdud 1947. a.: tk 127, sk 126, rk 134, rs 66, rl 46, ll¹ 54, ll² 49, ll³ 36, lp 53, kpk 158, kpr 166, rü 178, sü 18,5.
Eluskaal 4 a. 461 kg, välimik 87 p., klass I.
Toodang: 1946. a. I pg. 2509—99,9—3,98, söödakulutus 1822 sü.
1946/47. a. II „ 1952—80,3—4,11 „ 1802 „

E. Ann II pvk.
1943/44. a. 1941—72,9—3,76

I. Leks H 3983
Ie. Nr. 128 H 17820-E
1938/39. a. 5720—197,9—3,46

48 — 24768 KÄRTU ЭСНFM

III pvk. 5mv, lauk, sünd 1938. a. Koplel Keila raj.
Omanik: samas.
Mõõdud 1947. a.: tk 129, sk 124, rk 129, rs 67, rl 39, ll¹ 55, ll² 50, ll³ 36, lp 50, kpk 153, kpr 168, rü 182, sü 17.
Eluskaal 9 a. 491 kg, välimik 72 p., klass I.
Toodang: 1946/47. a. VII pg. 3125—122,8—3,93, söödakulutus 2114 sü.

E. Krõõta II pvk.

I. Neegus H 2903
Ie. Nr. 87 H 14656-E
1937/38. a. 6559—246,9—3,76

50 — 24770 MIRDI ЭСНFM

II pvk. 4mv, täht, sünd. 1943. a. Lallil Keila raj.
Omanik: samas.
Mõõdud 1947. a.: tk 123, sk 124, rk 129, rs 63, rl 38, ll¹ 48, ll² 45, ll³ 30, lp 47, kpk 152, kpr 168, rü 178, sü 16.
Eluskaal 4 a. 467 kg, välimik 71 p., klass I.
Toodang: 1946/47. a. I pg. 2517—93,6—3,72, söödakulutus 2071 sü.

E. Lilli I pvk.

I. Uuemõisast, Keila rajoon.

52 — 24774 TÄHIK ЭСНFM

I pvk. 5mv, täht, sünd. 6. VIII 1941. a. Sugalepal Tapa raj.
Omanik: samas.
Eluskaal 3 a. 412 kg, välimik 70 p., klass I.
Toodang: 1945/46. a. I pg. 2503—92,5—3,70, söödakulutus 1821 sü.
E. Leedi

54 — 24776 TELLA ЭСНFM

III pvk. 3mv, täht, sünd. 5. VI 1941. a. Tõnisel Paide raj.
Omanik: samas.
Eluskaal 3 a. 6 k. 477 kg, välimik 79 p., klass I.
Toodang: 1943/44. a. I pg. 3188—120,3—3,77, söödakulutus 2337 sü.
1944/45. a. II „ 2876—108,4—3,77 „ 2360 „
1945/46. a. III „ 3141—119,0—3,78 „ 2285 „

E. Nata HS 24228 II pvk.
1944/45. a. 4677—158,4—3,39

I. Juuro H 3958
Ie. Ulli H 22617-E
1939/40. a. 5159—209,9—4,07

56 — 24780 ARMAS ЭСНFM

III pvk. m2v, täht, sünd. 22. IV 1943. a. Konnaaugul Paide raj.
Omanik: samas.
Eluskaal 3 a. 415 kg, välimik 71,5 p., klass I.
Toodang: 1945/46. a. I pg. 2470—93,5—3,78, söödakulutus 1852 sü.

E. Tasane HS 23704 II pvk.
1933/34. a. 3363—112,1—3,33

I. Peedu H 3562
Ie. Briza H 21323
1938/39. a. 4244—172,6—4,07

---

58 — 24782 LEHIK ЭСНFM

IV pvk. m2v, täht, sünd. 21. IV 1943. a. Teppanil Paide raj.
Omanik: samas.
Eluskaal 2 a. 6 k. 446 kg, välimik 74,5 p., klass eliit.
Toodang: 1946/47. a. I pg. 4123—136,8—3,31.

E. Armas HS 9378 III pvk.

I. Pill H 3973
Ie. Amanda H 14712-E
1934/35. a. 6056—216—3,8

---

60 — 24788 LAUGES ЭСНFM

II pvk. 4mv, täht, sünd. VI 1942. a. Viigil Pärnu raj.
Omanik: Metsal Pärnu raj.
Mõõdud 1947. a.: tk 126, sk 125, rk 128, rs 66, rl 38, ll^1 50, ll^2 49, ll^3 32, lp 53, kpk 160, kpr 168, rü 176, sü 17,5.
Eluskaal 5 a. 460 kg, välimik 74,5 p., klass I.
Toodang: 1944/45. a. I pg. 2629—92,8—3,53, söödakulutus 1418 sü.

E. Audru sovh.

I. Illu H 4029
Ie. Tuti HS 10166 IV pvk.
1937/38. a. 4553—177,3—3,89

---

62 — 24790 LIIA ЭСНFM

IV pvk. 2mv, täht, sünd. 1938. a. Harku sovh. Harju raj.
Omanik: samas.
Eluskaal 9 a. 654 kg, välimik 77,5 p., klass I.
Toodang: 1946/47. a. VI pg. 4278—144,1—3,37, söödakulutus 2005 sü.

---

64 — 24792 ESMIK ЭСНFM

II pvk. 2mv, täht, sünd. 1. XI 1943. a. Papil, Harju raj.
Omanik: samas.
Mõõdud 1948. a.: tk 134, sk 135, rk 137, rs 65, rl 45, ll^1 51, ll^2 47, ll^3 34, lp 47, kpk 152, kpr 160, rü 186, sü 19.
Eluskaal 5 a. 483 kg, välimik 77 p., klass I.
Toodang: 1946/47. a. I pg. 3449—116,5—3,40, söödakulutus 1854 sü.

E. Mooni I pvk.
1945/46. a. 4582—148,5—3.4

I. Vahva H 4496
Ie. Nr. 150 H 16078
1937/38. a. 5241—208,6—3,98

---

66 — 24794 MEESIK ЭСНFM

I pvk. must, sünd. 15. II 1942. a. Tagaotsal Rapla raj.
Omanik: samas.
Mõõdud 1948. a.: tk 131, sk 130, rk 133, rs 72, rl 53, ll^1 49, ll^2 45, ll^3 35, lp 51, kpk 164, kpr 172, rü 190, sü 19.
Eluskaal 6 a. 544 kg, välimik 75 p., klass I.
Toodang: 1946/47. a. III pg. 3775—153,0—3,85, söödakulutus 2887 sü.

E. Lillu

I. Pärt H 4004
Ie. Relli H 17246
1937/38. a. 6232—260,1—4,33

68 — 24796 VALLI ЭCHFM

IV pvk. 4mv, lauk, sünd. 16. III 1943. a. Lainel Tapa raj.
Omanik: samas.
Mõõdud 1948. a.: tk 130, sk 132, rk 136, rs 67, rl 43, ll¹ 53, ll² 47, ll³ 36, lp 50, kpk 154, kpr 164, rü 186, sü 19,5.
Eluskaal 5 a. 496 kg, välimik 80 p., klass I.
Toodang: 1946/47. a. I pg. 2870—106,4—3,71, söödakulutus 2164 sü.

E. Kirjak ЭCHFM 24866 III pvk.
1946/47. a. 3493—125,7—3,60

I. Mats H 3532
Ie. Biiga H 16092
1937/38. a. 7950—290,4—3,65

---

70 — 24798 Nr. 25 ЭCHFM

III pvk. 2mv, täht, sünd. 1943. a. Hollandis.
Omanik: Kehra sovh. Kose raj.
Mõõdud 1948. a.: tk 130, sk 131, rk 134, rs 118, rl 72, ll¹ 48, ll² 53, ll³ 49, lp 59, kpk 154, kpr 170, rü 184, sü 19,0.
Eluskaal 5 a. 505 kg, välimik 75 p., klass I.
Toodang: 1946/47. a. I pg. 2894—121—4,01, söödakulutus 2004 sü.

E. Hollandis

I. Hollandis

---

72 — 24800 JUTIK ЭCHFM

III pvk. 3mv, täht, sünd. 20. VI 1936. a. Kleemetil Paide raj.
Omanik: samas.
Mõõdud 1947. a.: tk 137, sk 134, rk 132, rs 67, rl 44, ll¹ 45, ll² 42, ll³ 38, lp 45, kpk 158, kpr 168, rü 182, sü 18.
Eluskaal 11 a. 491 kg, välimik 80 p., klass I.
Toodang: 1940/41. a. III pg. 4040—141,8—3,51, söödakulutus 2824.

E. Paits

I. Kaarel H 1923
Ie. Nr. 79 H 12588-E
1931/32. a. 6101—230—3,77

---

74 — 24802 KIRJAK ЭCHFM

II pvk. m2v, lauk, sünd. 12. III 1939. a. Kleemetil Paide raj.
Omanik: samas.
Mõõdud 1947. a.: tk 124, sk 123, rk 126, rs 67, rl 43, ll¹ 44, ll² 42, ll³ 28, lp 45, kpk 160, kpr 168, rü 184, sü 18.
Eluskaal 8 a. 500 kg, välimik 77 p., klass I.
Toodang: 1944/45. a. IV pg. 3244—121,4—3,74, söödakulutus 2189 sü.

E. Muti
1940/41. a. 3030—127,8—4,22

I. Tugev H 3666
Ie. Nr. 126 H 14712
1937/38. a. 5660—216,6—3,83

---

76 — 24804 MUTI ЭCHFM

II pvk. 3mv, täht, sünd. 4. IV 1935. a. Kleemetil Paide raj.
Omanik: samas.
Mõõdud 1947. a.: tk 135, sk 130, rk 131, rs 68, rl 44, ll¹ 47, ll² 42, ll³ 28, lp 49, kpk 165, kpr 168, rü 180, sü 17.
Eluskaal 12 a. 481 kg, välimik 75 p., klass I.
Toodang: 1940/41. a. III pg. 3030—127,8—4,22 söödakulutus 2451 sü.
1941/42. a. IV „ 2876—116,4—4,35 „ 2080 „

E. Must

I. Kaarel H 1923
Ie. Nr. 79 H 12558-E
1931/32. a. 6101—230—3,77

78 — 24806 JAANIK ЭСНFM

II pvk. 3mv, täht, sünd. 29. III 1941. a. Kleemetil Paide raj.
Omanik: samas.
Mõõdud 1947. a.: tk 142, sk 138, rk 140, rs 66, rl 41, ll¹ 44, ll² 42, ll³ 32, lp 44, kpk 158, kpr 168, rü 182, sü 18.
Eluskaal 6 a. 491 kg, välimik 73 p., klass I.
Toodang: 1944/45. a. II pg. 2738—110,8—4,0, söödakulutus 2136.
1945/46. a. III „ 2819—112,8—4,0 „ 2103.

E. Rauha I pvk.
1940/41. a. 3587—130,1—3,63

I. Tugev H 3666
Ie. Nr. 126 H 14712
1930/31. a. 5790—184—3,18

---

80 — 24808 LEHIK ЭСНFM

II pvk. 5mv, sünd. 20. V 1942. a. Marditoal Paide raj.
Omanik: samas.
Mõõdud 1947. a.: tk 142, sk 138, rk 139, rs 64, rl 40, ll¹ 45, ll² 42, ll³ 29, lp 48, kpk 160, kpr 168, rü 182, sü 17.
Eluskaal 5 a. 491 kg, välimik 76 p., klass I.
Toodang: 1946/47. a. I pg. 2968—110,2—3,71, söödakulutus 2962.

E. Silva I pvk.

I. Juuro H 3958
Ie. Ulli H 22617
1939/40. a. 5159—209,9 4,07

---

82 — 24810 TÄHIK ЭСНFM

I pvk. 4mv, täht, sünd. 3. XII 1940. a. Lainel Tapa raj.
Omanik: samas.
Mõõdud 1948. a.: tk 133, sk 134, rk 138, rs 66, rl 39, ll¹ 51, ll² 44, ll³ 33, lp 50, kpk 156, kpr 168, rü 186, sü 19.
Eluskaal 8 a. 509 kg, välimik 70,5 p., klass I.
Toodang: 1946/47. a. IV pg. 3966—140,7—3,55, söödakulutus 2370 sü.

E. Muti

I. Mats H 3532
Ie. Biiga H 16092-E
1937/38. a. 7950—290,4—3,65

---

84 — 24812 TOTI ЭСНFM

II pvk. 3mv, täht, sünd. 29. III 1943. a. Pollil Loksa raj.
Omanik: samas.
Eluskaal 3 a. 6 k. 472 kg, välimik 80,5 p., klass I.
Toodang: 1946/47. a. II pg. 3145—129,9—4,13.

E. Halli HS 21802 I pvk.
1940/41. a. 3376—133,7—3,96

I. Amoi H 3545
Ie. Amanda H 17854-E
1939/40. a. 6714—286,5—4,24

---

86 — 24814 LEMMIK ЭСНFM

IV pvk. 3mv, täht, sünd. 30. I 1943. a. Kõrgeväljal Loksa raj.
Omanik: samas.
Eluskaal 3 a. 6 k. 460 kg, välimik 80 p., klass I.
Toodang: 1946/47. a. II pg. 3405—131—3,86, söödakulutus 2510 sü.

E. Lehti HS 10864 III pvk.
1941/42. a. 3641—155,2—4,26

I. Jaago H 3799
Ie. Nr. 124 H 15468-E
1938/39. a. 6892—242,3—3,52

88 — 24818 KITI **ЭСНFM**

III pvk. 4mv, täht, sünd. 28. II 1944. a. Pajul Rakvere raj.
Omanik: samas.
Eluskaal 4 a. 463 kg, välimik 73,5 p., klass I.
Toodang: 1947/48. a. II pg. 2988—121,1—4,19, söödakulutus 2469.

E. Tuti HS 21276 II pvk. 1941/42. a. 4127—172,9—4,19
I. Vaaba H 3909 Ie. Nr. 237 H 23655 1940/41. a. 3559—139,4—3,93

---

90 — 24820 KADRI **ЭСНFM**

I pvk. 4mv, täht, sünd. 1940. a. Niidul Harju raj.
Omanik: Saida sovh. Keila raj.
Mõõdud 1948. a.: tk 125, sk 126, rk 128, rs 65, rl 43, ll¹ 50, ll² 45, ll³ 35, lp 51, kpk 150, kpr 162, rü 188, sü 19.
Eluskaal 8 a. 504 kg, välimik 77 p., klass I.
Toodang: 1947/48. a. VI pg. 3803—144,1—3,25, söödakulutus 3202 sü.

E. Niidu karjast Harju raj. I. Niidu karjast Harju raj.

---

92 — 24822 SILVA **ЭСНFM**

II pvk. 3mv, täht, sünd. 1941. a. Hollandis.
Omanik: Ubja sovh. Rakvere raj.
Mõõdud 1948. a.: tk 127, sk 128, rk 130, rs 73, rl 39, ll¹ 51, ll² 51, ll³ 39, lp 51, kpk 159, kpr 170, rü 184, sü 19.
Eluskaal 7 a. 505 kg, välimik 78,5 p., klass I.
Toodang: 1947/48. a. IV pg. 3435—120,3—3,50, söödakulutus 2736 sü.

---

94 — 24824 Nr. 4 **ЭСНFM**

II pvk. 2mv, täht, sünd. 1942. a. Hollandis.
Omanik: Ubja sovh. Rakvere raj.
Mõõdud 1948. a.: tk 120, sk 122, rk 122, rs 70, rl 49, ll¹ 50, ll² 38, ll³ 38, lp 47, kpk 145, kpr 158, rü 188, sü 17,5.
Eluskaal 6 a. 492 kg, välimik 82 p., klass I.
Toodang: 1947/48. a. IV pg. 3113—134,5—4,33, söödakulutus 2836 sü.

---

96 — 24826 Nr. 96 **ЭСНFM**

I pvk. m5v, täht, sünd. V 1945. a. Pärtlil Harju raj.
Omanik: Hõreda sovh. Rapla raj.
Mõõdud 1948. a.: tk 131, sk 131, rk 135, rs 71, rl 42, ll¹ 48, ll² 47, ll³ 35, lp 52, kpk 150, kpr 162, rü 190, sü 21.
Eluskaal 3 a. 6 k. 514 kg, välimik 80,5 p., klass I.
Toodang: 1947/48. a. I pg. 3255—111,9—3,43, söödakulutus 2188 sü.

E. Else

---

98 — 24828 VALLI **ЭСНFM**

III pvk. m6v, päits, sünd. 1943. a. Türi Aiandustehnikumi Särevere õppemaj. Türi raj.
Omanik: Hõreda sovh. Rapla raj.
Mõõdud 1948. a.: tk 129, sk 131, rk 133, rs 70, rl 46, ll¹ 48, ll² 47, ll³ 38, lp 46, kpk 164, kpr 170, rü 196, sü 22.
Eluskaal 5 a. 574 kg, välimik 79 p., klass I.
Toodang: 1947/48. a. II pg. 3871—149,7—3,87, söödakulutus 3530 sü.

E. Särevere õppemaj. karjast I. Särevere õppemaj. karjast

---

100 — 24830 Nr. 831 **ЭСНFM**

III pvk. m2v, päits, sünd. 1942. a. Türi Aiandustehnikumi Särevere õppemaj. Türi raj.
Omanik: Hõreda sovh. Rapla raj.
Mõõdud 1948. a.: tk 126, sk 127, rk 130, rs 69, rl 40, ll¹ 54, ll² 49, ll³ 35, lp 50, kpk 154, kpr 164, rü 188 sü 21.
Eluskaal 6 a. 511 kg, välimik 76,5 p., klass I.
Toodang: 1947/48. a. III pg. 3981—135,9—3,41, söödakulutus 3312 sü.

E. Särevere õppemaj. karjast I. Särevere õppemaj. karjast

102 — 24832 Nr. 653 ЭСНFM

III pvk. m2v, täht, sünd. 1937. a. Türi Aiandustehnikumi Särevere õppemaj. Türi raj.
Omanik: Hõreda sovh. Rapla raj.
Mõõdud 1948. a.: tk 138, sk 139, rk 140, rs 73, rl 47, ll¹ 58, ll² 54, ll³ 36, lp 52, kpk 164, kpr 172, rü 204, sü 22.
Eluskaal 11 a. 632 kg, välimik 81,5 p., klass I.
Toodang: 1947/48. a. VIII pg. 3257—128,5—3,95, söödakulutus 3180 sü.

E. Särevere õppemaj. karjast I. Särevere õppemaj. karjast

---

104 — 24834 Nr. 36 ЭСНFM

III pvk. 3mv, täht, sünd. 1940. a. Türi Aiandustehnikumi Särevere õppemaj. Türi raj.
Omanik: Hõreda sovh. Rapla raj.
Mõõdud 1948. a.: tk 130, sk 131, rk 135, rs 72, rl 50, ll¹ 53, ll² 51, ll³ 37, lp 53, kpk 164, kpr 174, rü 206, sü 21.
Eluskaal 8 a. 646 kg, välimik 87,5 p., klass I.
Toodang: 1947/48. a. IV pg. 4714—156,1—3,20, söödakulutus 3260 sü.

E. Särevere õppemaj. karjast I. Särevere õppemaj. karjast

---

106 — 24836 MUSTIK ЭСНFM

III pvk. 3mv, täht, sünd. 1943. a. Türi Aiandustehnikumi Särevere õppemaj. Türi raj.
Omanik: Hõreda sovh. Rapla raj.
Mõõdud 1948. a.: tk 131, sk 132, rk 138, rs 73, rl 47, ll¹ 54, ll² 45, ll³ 35, kpk 162, kpr 172, rü 202, sü 21.
Eluskaal 5 a. 622 kg, välimik 82 p., klass eliit.
Toodang: 1947/48. a. II pg. 4548—162,5—3,57, söödakulutus 3687 sü.

E. Särevere õppemaj. karjast I. Särevere õppemaj. karjast

---

108 — 24838 SIREL ЭСНFM

II pvk. 4mv, täht, sünd. 1938. a. Harku-Järve sovh. Harju raj.
Omanik: Hõreda sovh. Rapla raj.
Mõõdud 1948. a.: tk 128, sk 129, rk 133, rs 74, rl 49, ll¹ 53, ll² 48, ll³ 48, lp 35, kpk 158, kpr 166, rü 202, sü 21.
Eluskaal 10 a. 595 kg, välimik 77,5 p., klass I.
Toodang: 1947/48. a. V pg. 4895—165,4—3,40, söödakulutus 3693 sü.

E. Harku-Järve sovh. karjast I. Harku-Järve sovh. karjast

---

110 — 24840 SUVIK ЭСНFM

III pvk. 3mv, täht, sünd. 1942. a. Hollandis.
Omanik: Hõreda sovh. Rapla raj.
Mõõdud 1948. a.: tk 131, sk 132, rk 137, rs 70, rl 42, ll¹ 54, ll² 48, ll³ 37, lp 50, kpk 162, kpr 172, rü 200, sü 21.
Eluskaal 6 a. 608 kg, välimik 79 p., klass I.
Toodang: 1946/47. a. I pg. 3987—137,9—3,46, söödakulutus 2464 sü.
1947/48. a. II „ 4916—158,4—3,22, „ 3423 „.

---

112 — 24842 MUTA ЭСНFM

I pvk. must, sünd. 23. III 1936. a. Hindrekul Rapla raj.
Omanik: Hindrekul Rapla raj.
Mõõdud 1948. a.: tk 126, sk 126, rk 129, rs 71, rl 67, ll¹ 52, ll² 47, ll³ 37, lp 52, kpk 158, kpr 166, rü 184, sü 17,5.
Eluskaal 12 a. 494 kg, välimik 75 p., klass I.
Toodang: 1946/47. a. IX pg. 2656—131,4—4,95 söödakulutus 2219 sü.

E. Muti I. Virgas H 2325
Ie. Ummer H 17570
1935/36. a. 4593—160,0—3,50

114 — 24844 KIRJAK II ЭСНFM

I pvk. 3mv, lauk, sünd. 1938. a. Harju raj.
Omanik: Hindrekul Rapla raj.
Mõõdud 1948. a.: tk 123, sk 121, rk 126 rs 68, rl 62, ll¹ 49, ll² 45, ll³ 33, lp 50, kpk 153, kpr 162, rü 186, sü 17.
Eluskaal 10 a. 491 kg, välimik 71,5 p., klass I.
Toodang: 1946/47. a. VII pg. 3026—123,4—4,08 söödakulutus 2342 sü.

---

116 — 24846 LILLU ЭСНFM

II pvk. 4mv, täht, sünd. 1936. a. Tõnul Rapla raj.
Omanik: Tõnul Rapla raj.
Mõõdud 1948. a.: tk 129, sk 127, rk 128, rs 72, rl 65, ll¹ 58, ll² 50, ll³ 40, lp 56, kpk 163, kpr 168, rü 186, sü 17.
Eluskaal 12 a. 509 kg, välimik 71 p., klass I.
Toodang: 1946/47. a. IX pg. 3528—123,9—3,51, söödakulutus 2230 sü.

E. Kanna I pvk.

I. Kabelli H 2637
Ie. Nr. 97 H 13540-E
1935/36. a. 6243—244,7—3,92

---

118 — 24848 EESIK ЭСНFM

III pvk. 2mv, täht, sünd. 28. III 1942. a. ENSV Riikliku Plaanikomisjoni Loo abimaj. Harju raj.
Omanik: samas.
Mõõdud 1948. a.: tk 122, sk 122, rk 131, rs 68, rl 43, ll¹ 52, ll² 46, ll³ 35, lp 50, kpk 150, kpr 162, rü 186, sü 19.
Eluskaal 6 a. 3 k. 491 kg, välimik 80,5 p., klass I.
Toodang: 1946/47. a. III pg. 3525—123,4—3,50, söödakulutus 2633 sü.

E. Eva HS 22924 II pvk.
1943/44. a. 3575—135,4—3,79

I. Peedu H 3814
Ie. Heti H 22229-E
1939/40. a. 5357—225,4—4,21

---

120 — 24850 MAIDO ЭСНFM

III pvk. 5mv, sünd. 28. IV 1944. a. ENSV Riikliku Plaanikomisjoni Loo abimaj. Harju raj.
Omanik: samas.
Mõõdud 1948. a.: tk 126, sk 128, rk 135, rs 70, rl 40, ll¹ 51, ll² 45, ll³ 35, lp 48, kpk 162, kpr 172, rü 186, sü 20.
Eluskaal 4 a. 2 k. 520 kg, välimik 82 p., klass eliit.
Toodang: 1947/48. a. II pg. 3655—160,3—4,39.

E. Maie HS 22926 II pvk.
1946/47. a. 4940—199,4—4,04

I. Peedu H 3814
Ie. Heti H 22229-E
1939/40. a. 5357—225,4—4,21

---

122 — 24852 EBE ЭСНFM

III pvk. 5mv, sünd. 19. II 1944. a. ENSV Riikliku Plaanikomisjoni Loo abimaj. Harju raj.
Omanik: samas.
Mõõdud 1948. a.: tk 128, sk 127, rk 130, rs 69, rl 44, ll¹ 54, ll² 45, ll³ 35, lp 52, kpk 152, kpr 162, rü 188, sü 19.
Eluskaal 4 a. 5 k. 504 kg,.
Toodang: 1947/48. a. I pg. 3517—120,1—3,41.

1943/44. a. 3575—135,4—3,79
E. Eva HS 22924 II pvk.

I. Peedu H 3814
Ie. Heti H 22229-E
1939/40. a. 5357—225,4—4,21

124 — 24854 Nr. 79 **ЭСНFM**

III pvk. 4mv, sünd. 1941. a. Hollandis.
Omanik: Kehra sovh. Kose raj.
Mõõdud 1948. a.: tk 121, sk 123, rk 125, rs 69, rl 47, ll¹ 53, ll² 50, ll³ 38, lp 48, kpk 156, kpr 166, rü 182, sü 18,5.
Eluskaal 7 a. 492 kg, välimik 81,5 p., klass I.
Toodang: 1944/45. a. I pg. 2045—65,6—3,21, söödakulutus 1817 sü.
1945/46. a. II „ 2589—83,6—3,35, „ 2472 „
1946/47. a. III „ 3040—99,0—3,26, „ 2384 „
1947/48. a. IV „ 4155—145,2—3,49, „ 3172 „

---

126 — 24856 Nr. 91 **ЭСНFM**

III pvk. m3v, täht, sünd. 1943. a. Hollandis.
Omanik: Kehra sovh. Kose raj.
Mõõdud 1948. a.: tk 129, sk 129, rk 132, rs 73, rl 44, ll¹ 56, ll² 52, ll³ 47, lp 50, kpk 150, kpr 168, rü 192, sü 19,0.
Eluskaal 5 a. 543 kg, välimik 79 p., klass I.
Toodang: 1947/48. a. III pg. 4145—142,9—3,42, söödakulutus 3111 sü.

---

128 — 24858 Nr. 95 **ЭСНFM**

III pvk. 2mv, täht, sünd. 1943. a. Hollandis.
Omanik: Kehra sovh. Kose raj.
Mõõdud 1948. a.: tk 129, sk 130, rk 133, rs 70, rl 49, ll¹ 52, ll² 49, ll³ 41, lp 53, kpk 165, kpr 166, rü 192, sü 18,5.
Eluskaal 5 a. 536 kg, välimik 82,5 p., klass I.
Toodang: 1947/48. a. III pg. 4337—151,3—3,49, söödakulutus 3407 sü.

---

130 — 24860 Nr. 97 **ЭСНFM**

III pvk. 4mv, täht, sünd. 1943. a. Hollandis.
Omanik: Kehra sovh. Kose raj.
Mõõdud 1948. a.: tk 133, sk 135, rk 137, rs 72, rl 49, ll¹ 57, ll² 51, ll³ 42, lp 52, kpk 149, kpr 170, rü 190, sü 19,5.
Eluskaal 5 a. 539 kg, välimik 81 p., klass I.
Toodang: 1947/48. a. II pg. 4113—154,7—3,76, söödakulutus 3338 sü.

---

132 — 24862 Nr. 18 **ЭСНFM**

III pvk. 4mv, täpp, sünd. 1939. a. Ida-Preisimaal.
Omanik: ENSV Teaduste Akadeemia Loomakasvatuse ja Veterinaaria Instituudi Tähtvere Katsebaas, Tartu raj.
Mõõdud 1948. a.: tk 127, sk 127, rk 128, rs 68, rl 43, ll¹ 53, ll² 52, ll³ 42, lp 48 kpk 155, kpr 172, rü 184, sü 18,5.
Eluskaal 9 a. 510 kg, välimik 83 p., klass I.
Toodang: 1947/48. a. VI pg. 4638—166,1—3,58, söödakulutus 2641 sü.

---

134 — 24864 Nr. 25 **ЭСНFM**

III pvk. m2v, täht, sünd. 1939. a. Ida-Preisimaal.
Omanik: ENSV Teaduste Akadeemia Loomakasvatuse ja Veterinaaria Instituudi Tähtvere Katsebaas, Tartu raj.
Mõõdud 1948. a.: tk 126, sk 127, rk 128, rs 67, rl 43, ll¹ 51, ll² 47, ll³ 36, lp 48, kpk 141, kpr 168, rü 182, sü 19.
Eluskaal 9 a. 491 kg, välimik 79 p., klass I.
Toodang: 1947/48. a. VI pg. 4476—170,9—3,82, söödakulutus 3065 sü.

136 — 24866 KIRJAK **ЭСНFM**

III pvk. 3mv, täht, sünd. IV 1937. a. Lainel Tapa raj.
Omanik: samas.
Mõõdud 1948. a.: tk 126, sk 126, rk 127, rs 65, rl 43, ll¹ 52, ll² 47, ll³ 34, lp 50, kpk 156, kpr 166, rü 184, sü 17.
Eluskaal 10 a. 494 kg, välimik 75,5 p., klass I.
Toodang: 1946/47. a. VIII pg. 3493—125,7—3,60, söödakulutus 2288 sü.

E. Neiti II pvk.

I. Oko H 2413
Ie. Palmik H 13844-E
1934/35. a. 7190—230,5—3,21

---

138 — 24868 Nr. 26 **ЭСНFM**

III pvk. 4mv, täht, sünd. 1939. a. Ida-Preisimaal.
Omanik: ENSV Teaduste Akadeemia Loomakasvatuse ja Veterinaaria Instituudi Tähtvere Katsebaas, Tartu raj.
Mõõdud 1948. a.: tk 124, sk 125, rk 126, rs 68, rl 35, ll¹ 50, ll² 47, ll³ 38, lp 46, kpk 154, kpr 166, rü 184, sü 18.
Eluskaal 9 a. 494 kg, välimik 73 p., klass I.
Toodang: 1947/48. a. VII pg. 3656—147,5—4,04.

---

140 — 24870 Nr. 33 **ЭСНFM**

III pvk. 2mv, täht, sünd. 1940. a. Ida-Preisimaal.
Omanik: ENSV Teaduste Akadeemia Loomakasvatuse ja Veterinaaria Instituudi Tähtvere Katsebaas, Tartu raj.
Mõõdud 1948. a.: tk 132, sk 134, rk 136, rs 75, rl 49, ll¹ 56, ll² 53, ll³ 40, lp 52, kpk 171, kpr 184, rü 197, sü 25.
Eluskaal 8 a. 625 kg, välimik 91,5 p., klass I.
Toodang: 1947/48. a. V pg. 4791—166,9—3,48.

---

142 — 24872 Nr. 31 **ЭСНFM**

III pvk. 3mv, täht, sünd. 1939. a. Ida-Preisimaal.
Omanik: ENSV Teaduste Akadeemia Loomakasvatuse ja Veterinaaria Instituudi Tähtvere Katsebaas, Tartu raj.
Mõõdud 1948. a.: tk 126, sk 128, rk 130, rs 72, rl 44, ll¹ 51, ll² 47, ll³ 37, lp 51, kpk 154, kpr 180, rü 192, sü 20,5.
Eluskaal 9 a. 583 kg, välimik 83 p., klass eliit.
Toodang: 1947/48. a. VII pg. 5688—187,2—3,30.

---

144 — 24874 ESMIK **ЭСНFM**

III pvk. 3mv, täht, sünd. 1942. a. Koigi sovh. Paide raj.
Omanik: Vallimäel Rakvere raj.
Mõõdud 1948. a.: tk 132, sk 134, rk 140, rs 76, rl 46, ll¹ 61, ll² 55, ll³ 46, lp 56, kpk 172, kpr 183, rü 198, sü 19.
Eluskaal 6 a. 626 kg, välimik 85,5 p., klass I.
Toodang: 1947/48. a. III pg. 3465—171,6—3,55, söödakulutus 3465 sü.

I Peedu H 3779
Ie. Tertsia H 20318
1939/40. a. 5898—225,9—3,83

---

146 — 24876 Nr. 746/53 **ЭСНFM**

II pvk. 3 pv. sünd. 1940. a. Hollandis.
Omanik: Ubja sovh. Rakvere raj.
Mõõdud 1948. a.: tk 131, sk 131, rk 133, rs 72, rl 41, ll¹ 55, ll² 52, ll³ 38, lp 52, kpk 162, kpr 177, rü 184, sü 18,5.
Toodang: 1947/48. a. VI pg. 4428—167,4—3,78, söödakulutus 3198.
Eluskaal 8 a. 528 kg, välimik 74 p., klass I.

148 — 24878 Nr. 52 **ЭСНFM**

II pvk. 4pv, täht, sünd. 1940. a. Hollandis.
Omanik: Ubja sovh. Rakvere raj.
Mõõdud 1948. a.: tk 125, sk 125, rk 131, rs 70, rl 46, ll¹ 53, ll² 50, ll³ 38, lp 49, kpk 154, kpr 168, rü 188, sü 18,5.
Eluskaal 8 a. 524 kg, välimik 74 p., klass I.
Toodang: 1947/48. a. VI pg. 3360—127,7—3,74, söödakulutus 2734 sü.

---

150 — 24880 Nr. 59 **ЭСНFM**

II pvk. pv, täht, sünd. 1938. a. Hollandis.
Omanik: Ubja sovh. Rakvere raj.
Mõõdud 1948. a.: tk 136, sk 134, rk 132, rs 68, rl 39, ll¹ 51, ll² 51, ll³ 38, lp 50, kpk 154, kpr 168, rü 182, sü 19.
Eluskaal 10 a. 491 kg, välimik 71 p., klass I.
Toodang: 1947/48. a. VII pg. 3439—120,4—3,61, söödakulutus 2818 sü.

---

152 — 24884 KAI **ЭСНFM**

IV pvk. 3mv, täht, sünd. III 1942. a. Tamblal Paide raj.
Omanik: samas.
Mõõdud 1948. a.: tk 127, sk 130, rk 130, rs 71, rl 43, ll¹ 55, ll² 52, ll³ 37, lp 51, kpk 159, kpr 174, rü 186, sü 19,5.
Eluskaal 6 a. 526 kg, välimik 78,5 p., klass I.
Toodang: 1945/46. a. I pg. 2448—116,0—4,74, söödakulutus 2062 sü.
1946/47. a. II „ 2623—100,0—3,81, „ 1847 „
1947/48. a. III „ 2841—131,6—4,63, „ 2667 „

E. Mall III pvk.
1944/45. a. 3179—110,8—3,49

I. Lindberg H 3863
Ie. Stella H 17680
1936/37. a. 5302—182—3,4

---

154 — 24886 Nr. 26 **ЭСНFM**

I pvk. 2mv, täht, sünd. 1943. a. Pärnu raj.
Omanik: Audru sovh. Pärnu raj.
Mõõdud 1948. a.: tk 124, sk 125, rk 130, rs 67, rl 45, ll¹ 53, ll² 47, ll³ 38, lp 49, kpk 149, kpr 167, rü 182, sü 17,5.
Eluskaal 5 a. 491 kg, välimik 73 p., klass I.
Toodang: 1947/48. a. III pg. 3972—139,4—3,51, söödakulutus 2712 sü.

15€ — 24888 Nr. 1 **ЭСНFM**

I pvk. mv, sünd. 1940. a. Pärnu raj.
Omanik: Audru sovh. Pärnu raj.
Mõõdud 1948. a.: tk 127, sk 128, rk 128, rs 69, rl 42, ll¹ 55, ll² 50, ll³ 39, lp 50, kpk 150, kpr 164, rü 185, sü 19,5.
Eluskaal 8 a. 482 kg, välimik 75,5 p., klass I.
Toodang: 1947/48. a. V pg. 3414—125,4—3,67, söödakulutus 2813 sü.

---

158 — 24890 Nr. 46 **ЭСНFM**

I pvk. 4mv, täht, sünd. 1945. a. Pärnu raj.
Omanik: Audru sovh. Pärnu raj.
Mõõdud 1948. a.: tk 127, sk 128, rk 131, rs 69, rl 39, ll¹ 52, ll² 47, ll³ 38, lp 51, kpk 154, kpr 166, rü 176, sü 18.
Eluskaal 3 a. 452 kg, välimik 73 p., klass I.
Toodang: 1947/48. a. I pg. 3334—118,5—3,55, söödakulutus 2369 sü.

---

160 — 24892 Nr. 175 **ЭСНFM**

I pvk. 3mv, täht, sünd. 1944. a. Pärnu raj.
Omanik: Audru sovh. Pärnu raj.
Mõõdud 1948. a.: tk 129, sk 130, rk 130, rs 68, rl 40, ll¹ 48, ll² 48, ll³ 39, lp 50, kpk 160, kpr 164, rü 180, sü 19.
Eluskaal 4 a. 468 kg, välimik 76,5 p., klass I.
Toodang: 1947/48. a. II pg. 3056—115,4—3,77, söödakulutus 2222 sü.

162 — 24894 Nr. 3 **ЭСНFМ**

I pvk. 4mv, täht, sünd. 1944. a. Pärnu raj.
Omanik: Audru sovh. Pärnu raj.
Mõõdud 1948. a.: tk 131, sk 132, rk 133, rs 75, rl 46, ll¹ 54, ll² 52, ll³ 41, lp 56, kpk 160, kpr 170, rü 195, sü 18,5.
Eluskaal 4 a. 574 kg, välimik 79 p., klass I.
Toodang: 1947/48. a. I pg. 2849—104,9—3,66, söödakulutus 2394 sü.

---

164 — 24896 Nr. 109 **ЭСНFМ**

I pvk. 4mv, täht, sünd. 1945. a. Pärnu raj.
Omanik: Audru sovh. Pärnu raj.
Mõõdud 1948. a.: tk 130, sk 131, rk 133, rs 71, rl 48, ll¹ 55, ll² 49, ll³ 39, lp 52, kpk 153, kpr 168, rü 190, sü 19.
Eluskaal 3 a. 534 kg, välimik 74 p., klass I.
Toodang: 1947/48. a. I pg. 2841—100,0—3,52, söödakulutus 2427 sü.

---

166 — 24898 Nr. 38 **ЭСНFМ**

II pvk. 4mv, täht, sünd. 1942. a. Harju raj.
Omanik: Kostivere sovh. Harju raj.
Mõõdud 1948. a.: tk 125, sk 126, rk 126, rs 71, rl 44, ll¹ 56, ll² 51, ll³ 45, lp 50, kpk 157, kpr 169, rü 192, sü 18.
Eluskaal 5 a. 545 kg, välimik 78,5 p., klass I.
Toodang: 1947/48. a. II pg. 3921—124,5—3,85, söödakulutus 2984 sü.

---

168 — 24900 Nr. 71 **ЭСНFМ**

II pvk. 4mv, täht, sünd. 1944. a. Harju raj.
Omanik: Kostivere sovh. Harju raj.
Mõõdud 1948. a.: tk 125, sk 125, rk 126, rs 68, rl 44, ll¹ 53, ll² 51, ll³ 40, lp 49, kpk 148, kpr 164, rü 184, sü 19.
Eluskaal 3 a. 487 kg, välimik 73,5 p., klass I.
Toodang: 1947/48. a. I pg. 3501—123,5—3,53, söödakulutus 3030 sü.

---

170 — 24902 Nr. 53 **ЭСНFМ**

II pvk. 4mv, lauk, sünd. 1942. a. Harju raj.
Omanik: Kostivere sovh. Harju raj.
Mõõdud 1948. a.: tk 128, sk 129, rk 133, rs 75, rl 48, ll¹ 56, ll² 53, ll³ 40, lp 58, kpk 162, kpr 174, rü 193, sü 19.
Eluskaal 6 a. 562 kg, välimik 22 p., klass I.
Toodang: 1947/48. a. III pg. 3989—140,1—3,51, söödakulutus 3086 sü.

---

172 — 24904 Nr. 50 **ЭСНFМ**

II pvk. 5mv, täht, sünd. 1943. a. Harju raj.
Omanik: Kostivere sovh. Harju raj.
Mõõdud 1948. a.: tk 127, sk 130, rk 132, rs 67, rl 44, ll¹ 52, ll² 50, ll³ 39, lp 49, kpk 148, kpr 163, rü 185, sü 18,5.
Eluskaal 5 a. 491 kg, välimik 76,5 p., klass I.
Toodang: 1947/48. a. III pg. 3329—138,3—4,15, söödakulutus 2692 sü.

---

174 — 24906 Nr. 52 **ЭСНFМ**

II pvk. 4mv, täht, sünd. 1944. a. Harju raj.
Omanik: Kostivere sovh. Harju raj.
Mõõdud 1948. a.: tk 126, sk 127, rk 128, rs 73, rl 48, ll¹ 56, ll² 52, ll³ 46, lp 49, kpk 147, kpr 168, rü 192, sü 18,5.
Eluskaal 4 a. 543 kg, välimik 84,5 p., klass I.
Toodang: 1947/48. a. II pg. 3699—123,3—3,33, söödakulutus 2870 sü.

---

176 — 24908 Nr. 54 **ЭСНFМ**

II pvk. 5mv, täht, sünd. 1942. a. Harju raj.
Omanik: Kostivere sovh. Harju raj.
Mõõdud 1949. a.: tk 130, sk 132, rk 132, rs 74, rl 47, ll¹ 56, ll² 52, ll³ 44, lp 51, kpk 168, kpr 180, rü 196, sü 18,5.
Eluskaal 6 a. 609 kg, välimik 80,5 p., klass I.
Toodang: 1947/48. a. II pg. 2955—118,2—4,0, söödakulutus 2740 sü.

178 — 24910 Nr. 51 **ЭСНFМ**

II pvk. 4mv, täht, sünd. 1943. a. Harju raj.
Omanik: Kostivere sovh. Harju raj.
Mõõdud 1948. a.: tk 128, sk 130, rk 132, rs 71, rl 46, ll^1 55, ll^2 52, ll^3 43, lp 52, kpk 154, kpr 162, rü 190, sü 18,5.
Eluskaal 5 a. 514 kg, välimik 76,5 p., klass I.
Toodang: 1947/48. a. II pg. 3100—117—3,77, söödakulutus 2732 sü.

180 — 24912 Nr. 75 **ЭСНFМ**

II pvk. 4mv, sünd. 1944. a. Harju raj.
Omanik: Kostivere sovh. Harju raj.
Mõõdud 1948. a.: tk 127, sk 129, rk 130, rs 73, rl 44, ll^1 53, ll^2 50, ll^3 45, lp 52, kpk 151, kpr 164, rü 191 sü 18,5.
Eluskaal 3 a. 524 kg, välimik 77,5 p., klass I.
Toodang: 1947/48. a. I pg. 2883—116—4,12, söödakulutus 2693 sü.

182 — 24914 Nr. 69 **ЭСНFМ**

II pvk. 4mv, täht, sünd. 1944. a. Harju raj.
Omanik: Kostivere sovh. Harju raj.
Mõõdud 1948. a.: tk 129, sk 131, rk 132, rs 73, rl 43, ll^1 57, ll^2 53, ll^3 44, lp 50, kpk 157, kpr 170, rü 196, sü 19.
Eluskaal 3 a. 6 k. 574 kg, välimik 79 p., klass I.
Toodang: 1947/48. a. II pg. 3284—112—3,41, söödakulutus 2629 sü.

184 — 24916 Nr. 47 **ЭСНFМ**

II pvk. m3v, päits, sünd. 1943. a. Harju raj.
Omanik: Kostivere sovh. Harju raj.
Mõõdud 1948. a.: tk 129, sk 129, rk 131, rs 72, rl 45, ll^1 52, ll^2 51, ll^3 42, lp 52, kpk 154, kpr 166, rü 194, sü 18,5.
Eluskaal 5 a. 542 kg, välimik 76,5 p., klass I.
Toodang: 1947/48. a. II pg. 3113—107,3—3,45, söödakulutus 2752 sü.

186 — 24918 Nr. 73 **ЭСНFМ**

II pvk, 3mv, täht, sünd. 1944. a. Harju raj.
Omanik: Kostivere sovh. Harju raj.
Mõõdud 1948. a.: tk 127, sk 128, rk 131, rs 71, rl 47, ll^1 54, ll^2 47, ll^3 38, lp 49, kpk 142, kpr 155, rü 188, sü 18,5.
Eluskaal 3 a. 6 k. 482 kg, välimik 77 p., klass I.
Toodang: 1947/48. a. I pg. 2753—95,8—3,48, söödakulutus 2499 sü.

188 — 24920 Nr. 74 **ЭСНFМ**

II pvk. 3mv, täht, sünd. 1944. a. Harju raj.
Omanik: Kostivere sovh. Harju raj.
Mõõdud 1948. a.: tk 127, sk 130, rk 131, rs 69, rl 49, ll^1 51, ll^2 49, ll^3 39, lp 51, kpk 147, kpr 166, rü 188, sü 19,5.
Eluskaal 4 a. 517 kg, välimik 84 p., klass I.
Toodang: 1947/48. a. I pg. 2374—95,3—4,01, söödakulutus 2241 sü.

190 — 24922 TUU Nr. 40 **ЭСНFМ**

II pvk. m3v, sünd. 1942. a.
Omanik: Peningi sovh. Kose raj.
Mõõdud 1948. a.: tk 128, sk 129, rk 136, rs 71, rl 41, ll^1 56, ll^2 53, ll^3 44, lp 54, kpk 159, kpr 172, rü 186, sü 18,5.
Eluskaal 5 a. 520 kg, välimik 74,5 p., klass I.
Toodang: 1947/48. a. II pg. 3774—122,7—3,25, söödakulutus 2430 sü.

192 — 24924 MOONI **ЭСНFМ**

III pvk. m3v, täht, sünd. 1944. a.
Omanik: Peningi sovh. Kose raj.
Mõõdud 1948. a.: tk 129, sk 131, rk 133, rs 73, rl 47, ll^1 52, ll^2 51, ll^3 43, lp 51, kpk 155, kpr 169, rü 194, sü 19.
Eluskaal 3 a. 6 k. 556 kg, välimik 77 p., klass I.
Toodang: 1947/48. a. II pg. 3412—117—3,43, söödakulutus 2909 sü.

194 — 24926 MEERI Nr. 43 **ЭСНFM**

III pvk. 5mv, täht, sünd. 1944. a.
Omanik: Peningi sovh. Kose raj.
Mõõdud 1948. a.: tk 129, sk 131, rk 133, rs 73, rl 47, ll¹ 52, ll² 51, ll³ 43, lp 51, kpk 155, kpr 166, rü 193, sü 18.
Eluskaal 4 a. 540 kg, välimik 75 p., klass I.
Toodang: 1947/48. a. II pg. 3041—117—3,85, söödakulutus 2910 sü.

---

196 — 24928 KLAARA Nr. 41 **ЭСНFM**

III pvk. 3mv, täht, sünd. 1942. a.
Omanik: Peningi sovh. Kose raj.
Mõõdud 1948. a.: tk 129, sk 130, rk 130, rs 35, rl 50, ll¹ 55, ll² 52, ll³ 40, lp 54, kpk 156, kpr 172, rü 199, sü 19.
Eluskaal 4 a. 597 kg, välimik 86,5 p., klass I.
Toodang: 1946/47. a. II pg. 3017—102,8—3,41, söödakulutus 2811 sü.

---

198 — 24930 VALLI Nr. 56 **ЭСНFM**

III pvk. 3mv, täht, sünd. 1945. a.
Omanik: Peningi sovh. Kose raj.
Mõõdud 1948. a.: tk 122, sk 123, rk 127, rs 67, rl 45, ll¹ 51, ll² 48, ll³ 42, lp 51, kpk 149, kpr 162, rü 183, sü 18.
Eluskaal 3 a. 477 kg, välimik 76 p., klass I.
Toodang: 1947/48. a. I pg. 2700—91,2—3,4, söödakulutus 1791 sü.

E. Eha — I. Paldur H 3395
Ie. Brave H 12060-E

---

200 — 24932 LAUK Nr. 7 **ЭСНFM**

II pvk. m3v, lauk, sünd. 1942. a.
Omanik: Peningi sovh. Kose raj.
Mõõdud 1948. a.: tk 137, sk 137, rk 137, rs 74, rl 46, ll¹ 54, ll² 51, ll³ 41, lp 56, kpk 160, kpr 179, rü 190, sü 20.
Eluskaal 6 a. 570 kg, välimik 71 p., klass I.
Toodang: 1947/48. a. III pg. 5405—178,6—3,20, söödakulutus 3362 sü.

---

202 — 24934 TANJA Nr. 5 **ЭСНFM**

III pvk. 3mv, täht, sünd. 1942. a.
Omanik: Peningi sovh. Kose raj.
Mõõdud 1948. a.: tk 128, sk 130, rk 133, rs 77, rl 52, ll¹ 56, ll² 52, ll³ 42, lp 55, kpk 162, kpr 178, rü 202, sü 19,5.
Eluskaal 6 a. 638 kg, välimik 79 p., klass I.
Toodang: 1947/48. a. III pg. 4685—158,3—3,38, söödakulutus 3069 sü.

---

204 — 24936 TALVIK Nr. 10 **ЭСНFM**

III pvk. 2mv, täht, sünd. 1942. a.
Omanik: Peningi sovh. Kose raj.
Mõõdud 1948. a.: tk 129, sk 129, rk 129, rs 78, rl 50, ll¹ 59, ll² 57, ll³ 46, lp 54, kpk 166, kpr 186, rü 203, sü 19.
Eluskaal 6 a. 672 kg, välimik 85 p., klass I.
Toodang: 1947/48. a. III pg. 4204—133,5—3,20, söödakulutus 2927 sü.

---

206 — 24938 TUNJA Nr. 6 **ЭСНFM**

III pvk. 2mv, täht, sünd. 1942. a.
Omanik: Peningi sovh. Kose raj.
Mõõdud 1948. a.: tk 125, sk 127, rk 128, rs 71, rl 40, ll¹ 55, ll² 52, ll³ 42, lp 48, kpk 147, kpr 164, rü 186, sü 19.
Eluskaal 6 a. 496 kg, välimik 79,5 p., klass I.
Toodang: 1947/48. a. III pg. 3248—120,3—3,70, söödakulutus 3033 sü.

208 — 24940 KOIDU ЭСНFM

III pvk. 3mv, sünd. 1942. a.
Omanik: Peningi sovh. Kose raj.
Mõõdud 1948. a.: tk 130, sk 130, rk 130, rs 74, rl 49, ll¹ 55, ll² 52, ll³ 40, lp 51, kpk 155, kpr 169, rü 189, sü 19.
Eluskaal 6 a. 529 kg, välimik 81,5 p., klass I.
Toodang: 1947/48. a. III pg. 3218—120,1—3,73, söödakulutus 2792 sü.

210 — 24942 Nr. 802 ЭСНFM

II pvk. 4mv, täht, sünd. 1941. a.
Omanik: Türi Aiandustehn. Särevere õppemaj. Türi raj.
Mõõdud 1948. a.: tk 122, sk 124, rk 128, rs 67, rl 44, ll¹ 50, ll² 49, ll³ 40, lp 44, kpk 154, kpr 168, rü 184, sü 20.
Eluskaal 7 a. 500 kg, välimik 75 p., klass I.
Toodang: 1947/48. a. VI pg. 3966—134,8—3,4, söödakulutus 2789 sü.

212 — 24944 Nr. 816 ЭСНFM

II pvk. m2v, täht, sünd. 1942. a.
Omanik: Türi Aiandustehn. Särevere õppemaj. Türi raj.
Mõõdud 1948. a.: tk 131, sk 130, rk 136, rs 70, rl 42, ll¹ 54, ll² 50, ll³ 37, lp 52, kpk 152, kpr 164, rü 188, sü 20.
Eluskaal 6 a. 511 kg, välimik 75,5 p., klass I.
Toodang: 1947/48. a. II pg. 3988—142,0—3,56, söödakulutus 2866 sü.

214 — 24946 Nr. 817 ЭСНFM

II pvk. 5mv, täht, sünd. 1943. a.
Omanik: Türi Aiandustehn. Särevere õppemaj. Türi raj.
Mõõdud 1948. a.: tk 127, sk 125, rk 129, rs 59, rl 46, ll¹ 48, ll² 45, ll³ 38, lp 49, kpk 153, kpr 164, rü 190, sü 20.
Eluskaal 5 a. 519 kg, välimik 77 p., klass eliit.
Toodang: 1947/48. a. II pg. 3161—119,6—3,78, söödakulutus 2659 sü.

216 — 24948 Nr. 825 ЭСНFM

II pvk. m5v, täht, sünd. 1942. a.
Omanik: Türi Aiandustehn. Särevere õppemaj. Türi raj.
Mõõdud 1948. a.: tk 129, sk 130, rk 135, rs 70, rl 42, ll¹ 51, ll² 50, ll³ 40, lp 50, kpk 162, kpr 178, rü 194, rü 20.
Eluskaal 6 a. 585 kg, välimik 76 p., klass I.
Toodang: 1947/48. a. II pg. 3649—119,8—3,3, söödakulutus 2825 sü.

218 — 24950 Nr. 830 ЭСНFM

II pvk. 4mv, täht, sünd. 1942. a.
Omanik: Türi Aiandustehn. Särevere õppemaj. Türi raj.
Mõõdud 1948. a.: tk 131, sk 133, rk 139, rs 74, rl 43, ll¹ 54, ll² 52, ll³ 41, lp 53, kpk 169, kpr 180, rü 198, sü 21.
Eluskaal 6 a. 621 kg, välimik 79 p., klass I.
Toodang: 1947/48. a. II pg. 4122—129,5—3,2, söödakulutus 2609 sü.

220 — 24952 Nr. 834 ЭСНFM

II pvk. 3mv, täht, sünd. 1942. a.
Omanik: Türi Aiandustehn. Särevere õppemaj. Türi raj.
Mõõdud 1948. a.: tk 122, sk 124, rk 130, rs 67, rl 42, ll¹ 46, ll² 36, ll³ 39, lp 47, kpk 152, kpr 168, rü 182, sü 20.
Eluskaal 6 a. 491 kg, välimik 73,5 p., klass I.
Toodang: 1946/47. a. I pg. 2717—95,9—3,53, söödakulutus 2388 sü.

222 — 24954 Nr. 837 ЭСНFM

II pvk. 4mv, täht, sünd. 1943. a.
Omanik: Türi Aiandustehn. Särevere õppemaj. Türi raj.
Mõõdud 1948. a.: tk 126, sk 128, rk 131, rs 68, rl 47, ll¹ 51, ll² 52, ll³ 44, lp 49, kpk 158, kpr 172, rü 192, sü 20.
Eluskaal 5 a. 555 kg, välimik 80 p., klass I.
Toodang: 1947/48. a. II pg. 3573—123,3—3,4, söödakulutus 2567 sü.

224 — 24956 Nr. 841 **ЭСНFМ**

I pvk. 5mv, täht, sünd. 1943. a.
Omanik: Türi Aiandustehn. Särevere õppemaj. Türi raj.
Mõõdud 1948. a.: tk 132, sk 133, rk 135, rs 71, rl 42, ll¹ 52, ll² 51, ll³ 42, lp 53, kpk 152, kpr 168, rü 190, sü 20.
Eluskaal 5 a. 534 kg, välimik 76 p., klass I.
Toodang: 1946/47. a. I pg. 3258—113,0—3,47, söödakulutus 2141 sü.

---

226 — 24958 Nr. 844 **ЭСНFМ**

II pvk. m5v, täht, sünd. 1944. a.
Omanik: Türi Aiandustehn. Särevere õppemaj. Türi raj.
Mõõdud 1948. a.: tk 129, sk 130, rk 133, rs 67, rl 42, ll¹ 50, ll² 51, ll³ 44, lp 50, kpk 151, kpr 166, rü 190, sü 19,5.
Eluskaal 4 a. 527 kg välimik 79,5 p., klass I.
Toodang: 1947/48. a. I pg. 2776—110,8—3,99, söödakulutus 2611 sü.

---

228 — 24960 Nr. 845 **ЭСНFМ**

I pvk. m5v, täht, sünd. 1944. a.
Omanik: Türi Aiandustehn. Särevere õppemaj. Türi raj.
Mõõdud 1948. a.: tk 126, sk 126, rk 130, rs 68, rl 39, ll¹ 50, ll² 48, ll³ 42, lp 47, kpk 154, kpr 168, rü 190, sü 20.
Eluskaal 3 a. 481 kg, välimik 75,5 p., klass I.
Toodang: 1947/48. a. I pg. 2749—98,1—3,57, söödakulutus 2545 sü.

---

230 — 24962 Nr. 846 **ЭСНFМ**

II pvk. mv, sünd. 1944. a.
Omanik: Türi Aiandustehn. Särevere õppemaj. Türi raj.
Mõõdud 1948. a.: tk 128, sk 129, rk 131, rs 69, rl 39, ll¹ 53, ll² 47, ll³ 38, lp 50, kpk 154, kpr 164, rü 178, sü 18.
Eluskaal 3 a. 455 kg, välimik 74 p., klass I.
Toodang: 1947/48. a. I pg. 2997—100,6—3,4, söödakulutus 2570 sü.

---

232 — 24964 Nr. 312 **ЭСНFМ**

I pvk. 3mv, täht, sünd. 28. VI 1945. a. Viisu sovh. Paide raj.
Omanik: samas.
Mõõdud 1948. a.: tk 126, sk 128, rk 129, rs 62, rl 41, ll¹ 48, ll² 42, ll³ 34, lp 45, kpk 147, kpr 150, rü 178, sü 19.
Eluskaal 3 a. 416 kg, välimik 77 p., klass I.
Toodang: 1947/48. a. I pg. 2509—108,0—4,35, söödakulutus 2831 sü.

E. Flecki H 24867 — I. I pvk.
1945/46. a. I pg.
3763—135,0—3,59

---

234 — 24966 EVA Nr. 393 **ЭСНFМ**

III pvk. 3mv, täht, sünd. 1942. a. Ida-Preisimaal.
Omanik: A. Sommerlingi nim. sovh. Harju raj.
Mõõdud 1948. a.: tk 134, sk 133, rk 135, rs 72, rl 45, ll¹ 49, ll² 48, ll³ 38, lp 49, kpk 150, kpr 170, rü 190, sü 20.
Eluskaal 6 a. 539 kg, välimik 79 p., klass I.
Toodang: 1947/48. a. IV pg. 3031—120,5—3,95, söödakulutus 2341 sü.

E. Ida-Preisimaal — I. Ida-Preisimaal

---

236 — 24968 LEIDIK **ЭСНFМ**

I pvk. 4mv, täht, sünd. 1943. a.
Omanik: ENSV Ülemnõukogu Presiidiumi Kloostrimetsa abimaj. Harju raj.
Mõõdud 1948. a.: tk 130, sk 132, rk 133, rs 70, rl 42, ll¹ 55, ll² 52, ll³ 39, lp 52, kpk 156, kpr 164, rü 192, sü 20.
Eluskaal 5 a. 529 kg, välimik 80,5 p., klass I.
Toodang: 1947/48. a. III pg. 3619—142,3—3,93, söödakulutus 2384 sü.

238 — 24970 VIKKU ƏCHFM

I pvk. 3mv, täht, sünd. 1942. a.
Omanik: ENSV Ülemnõukogu Presiidiumi Kloostrimetsa abimaj. Harju raj.
Mõõdud 1948. a.: tk 130, sk 131, rk 130, rs 68, rl 42, ll^1 50, ll^2 48, ll^3 37, lp 48, kpk 147, kpr 162, rü 194, sü 20
Eluskaal 5 a. 533 kg, välimik 78,5 p., klass I.
Toodang: 1947/48. a. II pg. 2535—108,2—4,27, söödakulutus 2099 sü.

---

240 — 24972 LEMBI ƏCHFM

I pvk. 5mv, sünd. 1943. a.
Omanik: Riikliku Aianduse-Mesinduse Trusti Koppelmaa Puukooli Mähe osak. maj. Harju raj.
Mõõdud 1948. a.: tk 129, sk 130, rk 134, rs 68, rl 42, ll^1 50, ll^2 50, ll^3 33, lp 50, kpk 154, kpr 170, rü 184, sü 19.
Eluskaal 4 a. 505 kg, välimik 76 p., klass I.
Toodang: 1946/47. a. I pg. 2802—112,5—4,02, söödakulutus 2224 sü.

E. Kirjak I. Pärt

---

242 — 24974 KIRJAK ƏCHFM

IV pvk. 3mv, täpp, sünd. 1940. a. Erra sovh. Rakvere raj.
Omanik: Riikliku Aianduse-Mesinduse Trusti Koppelmaa Puukooli Mähe osak. maj. Harju raj.
Mõõdud 1948. a.: tk 134, sk 136, rk 140, rs 69, rl 46, ll^1 52, ll^2 50, ll^3 38, lp 54, kpk 152, kpr 174, rü 196, sü 20.
Eluskaal 4 a. 587 kg, välimik 76 p., klass I.
Toodang: 1947/48. a. IV pg. 3693—155,5—4,21, söödakulutus 2763 sü.

E. Erra sovh. karjast I. Tuan H 3315
Ie. Nr. 180 H 17850-E
1938/39. a. 5449—222,5—4,08

---

244 — 24976 HÄMARIK ƏCHFM

II pvk. 3mv, täht, sünd. 22. X 1937. a. Tõniksel Harju raj.
Omanik: samas.
Mõõdud 1948. a.: tk 129, sk 126, rk 135, rs 75, rl 42, ll^1 53, ll^2 52, ll^3 42, lp 54, kpk 169, kpr 181, rü 195, sü 19,5.
Eluskaal 11 a. 599 kg, välimik 70, p., klass eliit.
Toodang: 1947/48. a. IX pg. 5561—193,1—3,47, söödakulutus 3069 sü.

E. Hämarik

---

246 — 24978 SOHVI ƏCHFM

I pvk. 2mv, täht, sünd. 8. III 1946. a.
Omanik: Toomlal Harju raj.
Mõõdud 1948. a.: tk 120, sk 122, rk 125, rs 65, rl 42, ll^1 47, ll^2 43, ll^3 36, lp 49, kpk 149, kpr 168, rü 168, sü 17.
Eluskaal 2 a. 416 kg, välimik 77 p., klass I.
Toodang: 1947/48. a. I pg. 2445—93,3—3,8.

E. Soomi I. Peep H 4498
Ie. Tähik H 26277
1945/46. a. 4186—173,7—4,15

---

248 — 24980 KOIT ƏCHFM

II pvk. 4mv, täpp, sünd. 4. VIII 1935. a. Nigulal Harju raj.
Omanik: samas.
Mõõdud 1948. a.: tk 132, sk 135, rk 138, rs 72, rl 43, ll^1 55, ll^2 51, ll^3 42, lp 52, kpk 161, kpr 174, rü 188, sü 18.
Eluskaal 13. a. 541 kg, välimik 75,5 p., klass I.
Toodang: 1946/47. a. IX pg. 3703—150,3—4,06, söödakulutus 2339 sü.
1947/48. a. X „ 5068—174,6—3,45, „ 2584 „

E. Maasi I. Volli IV pvk.
Ie. Veera HS 9098 III pvk.
1933/34. a. 4611—155—3,4

250 — 24982 RISTEK ЭCHFM

III pvk. 3mv, täht, sünd. 15. V 1938. a. Nigulal Harju raj.
Omanik: samas.
Mõõdud 1948. a.: tk 134, sk 135, rk 134, rs 71, rl 46, ll^1 53, ll^2 50, ll^3 42, lp 52, kpk 159, kpr 176, rü 194, sü 19.
Eluskaal 10 a. 579 kg, välimik 79 p., klass I.
Toodang: 1947/48. a. VIII pg. 3920—157,7—4,52, söödakulutus 2583 sü.

E. Koit ЭCHFM 24980 II pvk.
1947/48. a. 5068—174,6—3,45

I. Pallo
Ii. Pärt H 2505
Ie. Mirdi H 21203
1939/40. a. 4813—207,2—4,31

---

252 — 24984 LEHIK ЭCHFM

IV pvk. m2v, päits, sünd. 13. III 1943. a. Nigulal Harju raj.
Omanik: samas.
Mõõdud 1948. a.: tk 132, sk 134, rk 135, rs 71, rl 43, ll^1 56, ll^2 53, ll^3 41, lp 55, kpk 165, kpr 185, rü 187, sü 19.
Eluskaal 5 a. 573 kg, välimik 83 p., klass I.
Toodang: 1946/47. a. II pg. 3241—120,1—3,71, söödakulutus 2089 sü.
1947/48. a. III „ 4249—148,8—3,50, „ 2469 „

E. Kauni III pvk.

I. Prints H 3823
Ie. Minka HS 9608 IV pvk.
1939/40. a. 5875—232,6—3,96

---

254 — 25986 ROOSA ЭCHFM

III pvk. 4mv, täht, sünd. 3. VII 1945. a. Nigulal Harju raj.
Omanik: samas.
Mõõdud 1948. a.: tk 127, sk 127, rk 133, rs 70, rl 42, ll^1 54, ll^2 52, ll^3 43, lp 52, kpk 154, kpr 172, rü 183, sü 19.
Eluskaal 3 a. 505 kg, välimik 74 p., klass I.
Toodang: 1947/48. a. I pg. 3113—118,7—3,81, söödakulutus 2310 sü.

E. Liinu II pvk.

I. Peep
Ii. Prints H 3823
Ie. Tähik H 26277
1945/46. a. 4186—173,7—4,15

---

256 — 24988 MAARA ЭCHFM

II pvk. 3mv, täht, sünd. 13. X 1932. a.
Omanik: Pajuväljal Harju raj.
Mõõdud 1948. a.: tk 133, sk 132, rk 134, rs 74, rl 48, ll^1 55, ll^2 52, ll^3 39, lp 53, kpk 162, kpr 176, rü 202, sü 19.
Eluskaal 15 a. 632 kg, välimik 78,0 p., klass I.
Toodang: 1947/48. a. XIII pg. 5012—165,2—3,3, söödakulutus 2556 sü.

E. Elma I pvk.

I. Hiller H 2337
Ie. Nr. 85 H 17604-E
1939/40. a. 7171—278,8—3,89

---

258 — 24990 LENDA ЭCHFM

III pvk. 3mv, täht, sünd. 6. XII 1939. a. Peetril Harju raj.
Omanik: samas.
Mõõdud 1948. a.: tk 132, sk 134, rk 136, rs 74, rl 48, ll^1 51, ll^2 49, ll^3 39, lp 55, kpk 159, kpr 170, rü 198, sü 18.
Eluskaal 9 a. 585 kg, välimik 76 p., klass I.
Toodang: 1947/48. a. VII pg. 3274—126,2—3,84, söödakulutus 2347 sü.

E. Toti HS 10345 III pvk.
1939/40. a. 4798—169,3—3,63

260 — 24992 VEENUS ЭСНFM

III pvk. mv, täht, sünd. 13. V 1944. a. Tammikul Rapla raj.
Omanik: Uue Elu kolh. Rapla raj.
Mõõdud 1949. a: tk 128, sk 129, rk 131, rs 67, rl 44, ll^1 49, ll^2 43, ll^3 35, kpk 148, kpr 158, rü 186, sü 19.
Eluskaal 4 a. 478 kg, välimik 76 p., klass I.
Toodang: 1947/48. a. II pg. 3035—117,1—3,86, söödakulutus 2730 sü.

E. Muki II pvk.
1943/44. a. 3352—107,8—3,32

I. Miidu H 4369
Ie. Nr. 202 HS 9493
1940/41. a. 5492—217,8—3,97

---

262 — 24994 MARI ЭСНFM

IV pvk. m2v, lauk, sünd. VI 1943. a. Kehtnas, Rapla raj.
Omanik: Uue Elu kolh. Rapla raj.
Mõõdud 1949. a.: tk 131, sk 132, rk 134, rs 68, rl 45, ll^1 47, ll^2 45, ll^3 38, lp 52, kpk 156, kpr 168, rü 196, sü 19,5.
Eluskaal 6 a. 568 kg, välimik 76,5 p., klass I.
Toodang: 1947/48. a. III pg. 3581—125,5—3,59, söödakulutus 2235 sü.

E. Nr. 38 Saku õppemaj. karjast

I. Põmm H 1681
Ie. Anna VII 42872

---

264 — 24996 LEHIK ЭСНFM

II pvk. 2mv, täht, sünd. 15. II 1942. a. Vanamõisal Harju raj.
Omanik: Mikul Harju raj.
Mõõdud 1949. a.: tk 124, sk 125, rk 128, rs 65, rl 42, ll^1 44, ll^2 43, ll^3 34, lp 50, kpk 156, kpr 170, rü 176, sü 20.
Eluskaal 7 a. 463 kg, välimik 75,5 p., klass I.
Toodang: 1946/47. a. I pg. 2990—106,3—3,56, söödakulutus 1968 sü.
1947/48. a. II „ 3118—100.7—3,23, „ 1979 „

E. Killi I pvk.

I. Tõnu H 3989
Ie. Nr. 153 H 21933
1939/40. a. 4398—197,9—4,73

---

266 — 24998 TIIU ЭСНFM

II pvk. 2mv, täht, sünd. 3. V 1944. a. Vanamõisal Harju raj.
Omanik: Mikul Harju raj.
Mõõdud 1949. a.: tk 126, sk 127, rk 128, rs 69, rl 40, ll^1 48, ll^2 45, ll^3 34, lp 50, kpk 158, kpr 160, rü 182, sü 21.
Eluskaal 5 a. 465 kg, välimik 74,0 p., klass I.
Toodang: 1947/48. a. II pg. 3201—122,0—3,81, söödakulutus 2201 sü.

E. Taali I pvk.

I. Tõnu H 3989
Ie. Nr. 153 H 21933
1939/40. a. 4398—197,9—4,73

---

268 — 25000 Nr. 24 ЭСНFM

III pvk. 3mv, täht, sünd. 20. XI 1941. a. Kaasikul Vändra raj.
Omanik: Nõmmküla sovh. Tapa raj.
Mõõdud 1948. a.: tk 128, sk 130, rk 133, rs 73, rl 40, ll^1 51, ll^2 49, ll^3 38, lp 53, kpk 158, kpr 168, rü 184, sü 18.
Eluskaal 7 a. 500 kg, välimik 75,5 p., klass I.
Toodang: 1946/47. a. II pg. 3975—140,7—3,54, söödakulutus 3657 sü.

E. II pvk.

I. Adu H 3766
Ie. Ester H 21315-E
1940/41. a. 6183—236,9—3,83

270 — 25002 Nr. 1 ЭСНFM

IV pvk. m2v, täht, sünd. 15. III 1945. a. Nõmmküla sovh. Tapa raj.
Omanik: samas.
Mõõdud 1948. a.: tk 124, sk 125, rk 126, rs 67, rl 43, ll^1 49, ll^2 47, ll^3 37, lp 50, kpk 146, kpr 162, rü 176, sü 17,5.
Eluskaal 3 a. 6 k. 440 kg, välimik 81 p., klass I.
Toodang: 1948. a. I pg. 3274—111,5—3,41.

E. Nr. 11 III pvk.
1944/45. a. 1542—61,5—3,99

I. Leks H 3874
Ie. Nr. 87 H 14656-E
1937/38. a. 6559—246,9—3,76

---

272 — 25004 Nr. 3 ЭСНFM

IV pvk. 5mv, täht, sünd. 22. V 1945. a. Nõmmküla sovh. Tapa raj.
Omanik: samas.
Mõõdud 1948. a.: tk 120, sk 121, rk 122, rs 67, rl 41, ll^1 47, ll^2 46, ll^3 39, lp 48, kpk 143, kpr 162, rü 171, sü 18.
Eluskaal 3 a. 6 k. 416 kg, välimik 79 p., klass I.
Toodang: 1948. a. I pg. 3289—115,2—3,44.

E. Nr. 17 HS 23990 III pvk.
1944/45. a. 2717—101—3,71

I. Leks H 3874
Ie. Nr. 87 H 14656-E
1937/38. a. 6559—246,9—3,76

---

274 — 25006 Nr. 12 ЭСНFM

III pvk. 3mv, täht, sünd. 1940. a. Hollandis.
Omanik: Põdrangu sovh. Väike-Maarja raj.
Mõõdud 1948. a.: tk 129, sk 130, rk 133, rs 76, rl 47, ll^1 54, ll^2 52, ll^3 41, lp 53, kpk 158, kpr 170, rü 196, sü 18,5.
Eluskaal 8 a. 574 kg, välimik 79 p., klass I.
Toodang: 1947/48. a. IV pg. 3376—124,3—3,68, söödakulutus 2739 sü.

---

276 — 25008 Nr. 20 ЭСНFM

III pvk. 3mv, lauk, sünd. 1942. a. Hollandis.
Omanik: Põdrangu sovh. Väike-Maarja raj.
Mõõdud 1948. a.: tk 128, sk 129, rk 131, rs 72, rl 47, ll^1 59, ll^2 53, ll^3 43, lp 54, kpk 152, kpr 178, rü 190, sü 19,5.
Eluskaal 6 a. 564 kg, välimik 79,5 p., klass I.
Toodang: 1947/48. a. III pg. 4084—147,1—3,60, söödakulutus 3007 sü.

---

278 — 25010 RITA ЭСНFM

III pvk. 3mv, täht, sünd. 1942. a. Hollandis
Omanik: Põdrangu sovh. Väike-Maarja raj.
Mõõdud 1948. a.: tk 126, sk 126, rk 128, rs 71, rl 42, ll^1 53, ll^2 51, ll^3 44, lp 51, kpk 146, kpr 168, rü 185, sü 19.
Eluskaal 6 a. 505 kg, välimik 82 p., klass I.
Toodang: 1947/48. a. III pg. 4067—136,1—3,34, söödakulutus 3002 sü.

---

280 — 25012 NAINI Nr. 26 ЭСНF

III pvk. 4mv, sünd. 1942. a. Hollandis.
Omanik: Põdrangu sovh. Väike-Maarja raj.
Mõõdud 1948. a.: tk 124, sk 125, rk 126, rs 75, rl 39, ll^1 52, ll^2 49, ll^3 39, lp 51, kpk 148, kpr 165, rü 190, sü 18.
Eluskaal 6 a. 531 kg, välimik 82,5 p., klass I.
Toodang: 1947/48. a. III pg. 3872—132,9—3,42, söödakulutus 3073 sü.

---

282 — 25014 RETA Nr. 32 ЭСНFM

III pvk. 3mv, täht, sünd. 1943. a. Hollandis.
Omanik: Põdrangu sovh. Väike-Maarja raj.
Mõõdud 1948. a.: tk 123, sk 123, rk 124, rs 71, rl 45, ll^1 54, ll^2 49, ll^3 41, lp 51, kpk 144, kpr 153, rü 189, sü 18,5.
Eluskaal 5 a. 476 kg, välimik 77,5 p., klass I.
Toodang: 1947/48. a. II pg. 3326—119,7—3,59, söödakulutus 2792 sü.

284 — 25016 Nr. 14 **ЭСНFМ**

II pvk. 3mv, täht, sünd. 1944. a. Põdrangu sovh. Väike-Maarja raj.
Omanik: Põdrangu sovh. Väike-Maarja raj.
Mõõdud 1948. a.: tk 123, sk 124, rk 125, rs 70, rl 40, ll¹ 54, ll² 48, ll³ 38, lp 51, kpk 148, kpr 162, rü 180, sü 18.
Eluskaal 4 a. 464 kg, välimik 72,5 p., klass I.
Toodang: 1947/48. a. II pg. 3284—116,3—3,54, söödakulutus 2700 sü.

---

286 — 25018 MAARA Nr. 281 **ЭСНFМ**

IV pvk. 3mv, täht, sünd. 1943. a. Viisu sovh. Paide raj.
Omanik: Põdrangu sovh. Väike-Maarja raj.
Mõõdud 1948. a.: tk 126, sk 127, rk 129, rs 72, rl 47, ll¹ 55, ll² 51, ll³ 41, lp 53, kpk 153, kpr 170, rü 189, sü 18,5.
Eluskaal 5 a. 534 kg, välimik 81 p., klass I.
Toodang: 1947/48. a. II pg. 3235—129,3—3,99, söödakulutus 2907 sü.

E. Viisu sovh. karjast

---

288 — 25020 Nr. 10 **ЭСНFМ**

II pvk. 3mv, täht, sünd. VII 1945. a. Põdrangu sovh. Väike-Maarja raj.
Omanik: Põdrangu sovh. Väike-Maarja raj.
Mõõdud 1948. a.: tk 126, sk 127, rk 129, rs 68, rl 44, ll¹ 47, ll² 45, ll³ 46, lp 49, kpk 143, kpr 158, rü 178, sü 18,5.
Eluskaal 3 a. 6 k. 438 kg, välimik 77 p., klass I.
Toodang: 1948. a. I pg. 3240—110,5—3,41.

I. Tõnu H 4402
Ie. Kati H 19028
1938/39. a. 4367—193,8—4,43

---

290 — 25022 MAARA **ЭСНFМ**

I pvk. 5mv, täht, sünd. 1939. a.
Omanik: Pajul Harju raj.
Mõõdud 1948. a.: tk 126, sk 128, rk 131, rs 73, rl 44, ll¹ 54, ll² 50, ll³ 38, lp 56, kpk 161, kpr 180, rü 194, sü 17.
Eluskaal 9 a. 594 kg, välimik 74 p., klass I.
Toodang: 1947/48. a. VII pg. 4412—161—3,65, söödakulutus 2741 sü.

---

292 — 25024 TILLA **ЭСНFМ**

III pvk. m5v, lauk, sünd. 1942. a. Eerikul Harju raj.
Omanik: Pajul Harju raj.
Mõõdud 1948. a.: tk 131, sk 135, rk 137, rs 74, rl 46, ll¹ 56, ll² 52, ll³ 43, lp 56, kpk 164, kpr 186, rü 196, sü 19,5.
Eluskaal 6 a. 627 kg, välimik 75,5 p., klass I.
Toodang: 1947/48. a. IV pg. 3621—141,6—3,91, söödakulutus 2490 sü.

I. Peetrus H 3512
Ie. Noora H 11806-E
1936/37. a. 7954—274—3,45

---

294 — 25026 ESMIK **ЭСНFМ**

II pvk, 4mv, täht, sünd. Lepikul Harju raj.
Omanik: samas.
Mõõdud 1948. a.: tk 134, sk 135, rk 136, rs 75, rl 43, ll¹ 53, ll² 50, ll³ 40, lp 53, kpk 157, kpr 171, rü 196, sü 18,5.
Eluskaal 4 a. 577 kg, välimik 80,5 p., klass I.
Toodang: 1947/48. a. II pg. 3019—115,2—3,82, söödakulutus 2316 sü.

E. Ristik
1945/46. a. 3488—125,7—3,60

I. Peetrus H 3512
Ie. Noora H 11806-E
1936/37. a. 7954—274—3,45

296 — 25028 KIRJAK **ЭСНFM**

II pvk. 2mv, täht, sünd. 1937. a. Lepikul Harju raj.
Omanik: samas.
Mõõdud 1948. a.: tk 131, sk 134, rk 135, rs 73, rl 45, ll^1 54, ll^2 53, ll^3 45, lp 52, kpk 161, kpr 173, rü 196, sü 18.
Eluskaal 11 a. 583 kg, välimik 80,5 p., klass I.
Toodang: 1944/45. a. V pg 3631—124,2—3,42, söödakulutus 2316 sü.
1947/48. a. VIII „ 3480—123,3—3,54, „ 2454 „

E. Lehik
1936/37. a. 3279—106,4—3,24

I. Sampo H 2787
Ie. Lusti H 13362
1933/34. a. 4942—166,9—3,33

---

298 — 25030 TÄHIK **ЭСНFM**

II pvk. 4mv, täht, sünd. 27. I 1941. a. Lepikul Harju raj.
Omanik: samas.
Mõõdud 1948. a.: tk 130, sk 130, rk 133, rs 71, rl 43, ll^1 52, ll^2 49, ll^3 41, lp 53, kpk 162, kpr 182, rü 186, sü 18.
Eluskaal 8 a. 551 kg, välimik 79 p., klass I.
Toodang: 1947/48. a. V pg. 3479—122,7—3,53, söödakulutus 2539 sü.

E. Lepiku maj. karjast

I. Lepiku maj. karjast.

---

300 — 25032 PRILLA **ЭСНFM**

II pvk. 4mv, täht, sünd. 11. V 1936. a. Hargemäel Harju raj.
Omanik: samas.
Mõõdud 1948. a.: tk 130, sk 133, rk 136, rs 75, rl 47, ll^1 56, ll^2 51, ll^3 41, lp 57, kpk 168, kpr 183, rü 198, sü 19,5.
Eluskaal 12 a. 6 k. 630 kg, välimik 76 p., klass I.
Toodang: 1947/48. a. IX pg. 3757—131—3,5, söödakulutus 2268 sü.

E. Silvi HS 10449 III pvk.
1934/35. a. 3458—136,5—3,95

I. Mihkel

---

302 — 25034 VALLIK **ЭСНFM**

II pvk. m5v, lauk, sünd. 1942. a. Hargemäel Harju raj.
Omanik: samas.
Mõõdud 1948. a.: tk 130, sk 130, rk 130, rs 70, rl 44, ll^1 54, ll^2 50, ll^3 41, lp 55, kpk 154, kpr 168, rü 184, sü 18.
Eluskaal 6 a. 500 kg, välimik 73,5 p., klass I.
Toodang: 1947/48. a. III pg. 3372—116—3,5, söödakulutus 2281 sü.

E. Taali
1939/40. a. 3182—134,6—4,23

I. Kristjan H 4002
Ie. Sorror H 18210
1939/40. a. 4726—182—3,85

---

304 — 25036 OLLIK **ЭСНFM**

II pvk. m4v, lauk, sünd. V 1943. a. Hargemäel Harju raj.
Omanik: samas.
Mõõdud 1948. a.: tk 130, sk 131, rk 133, rs 72, rl 44, ll^1 53, ll^2 50, ll^3 39, lp 53, kpk 154, kpr 168, rü 193, sü 18,5.
Eluskaal 5 a. 6 k. 548 kg, välimik 76,5 p., klass I.
Toodang: 1946/47. a. II pg. 2571—107—4,15, söödakulutus 1966 sü.

E. Taali
1939/40. a. 3182—134,6—4,23

I. Kristjan H 4002
Ie. Sorror H 18210
1939/40. a. 4726—182—3,85

306 — 25038 LAUK ƏCHFM

I pvk. 3mv, täht, sünd. 1941. a. Nehatu abimaj. Harju raj.
Omanik: samas.
Mõõdud 1948. a.: tk 124, sk 125, rk 126, rs 70, rl 43, ll¹ 52, ll² 49, ll³ 40, lp 53, kpk 153, kpr 172, rü 186, sü 19.
Eluskaal 7 a. 520 kg, välimik 75 p., klass I.
Toodang: 1947/48. a. IV pg. 3238—140,2—4,33, söödakulutus 2498 sü.

E. Lauk I. Mats
1939/40. a. 4089—167,2—4,09

308 — 25040 LIU ƏCHFM

I pvk. 3mv, sünd. 1945. a.
Omanik: Saku Õlletehase maj. Harju raj.
Mõõdud 1949. a.: tk 121, sk 123, rk 127, rs 67, rl 42, ll¹ 48, ll² 46, ll³ 43, lp 47, kpk 150, kpr 162, rü 172, sü 18,5.
Eluskaal 4 a. 420 kg, välimik 79 p., klass I.
Toodang: 1948. a. I pg. 2733—99,5—3,64.

310 — 25042 PUGAL ƏCHFM

III pvk. hall 3 valget, sünd. 1939. a. Riikliku Aianduse-Mesinduse Trusti Koppelmaa Puukooli maj. Harju raj.
Omanik: samas.
Mõõdud 1949. a.: tk 127, sk 127, rk 129, rs 72, rl 44, ll¹ 54, ll² 50, ll³ 39, lp 53, kpk 155, kpr 172, rü 190, sü 19,5.
Eluskaal 10 a. 544 kg, välimik 71,5 p., klass I.
Toodang: 1947/48. a. 3764—122,5—3,26, söödakulutus 2888 sü.

E. Pühik HS 23468 II pvk. I. Tõnu H 3708
1939/40. a. 3090—117,9—3,81 Ie. Plika H 15964
1936/37. a. 6004—244,8—4,08

312 — 25046 Nr. 30 ƏCHFM

IV pvk. 3mv, täht, sünd. 1937. a. Käravete sovh. Tapa raj.
Omanik: samas.
Mõõdud 1949. a.: tk 133, sk 135, rk 137, rs 76, rl 43, ll¹ 55, ll² 53, ll³ 42, lp 58, kpk 159, kpr 176, rü 192, sü 19.
Eluskaal 12 a. 569 kg, välimik 82 p., klass I.
Toodang: 1947/48. a. VII pg. 3971—139,9—3,52, söödakulutus 2535 sü.

314 — 25048 Nr. 101 ƏCHFM

IV pvk. 2mv, täht, sünd. Käravete sovh. Tapa raj.
Omanik: samas.
Mõõdud 1949. a.: tk 122, sk 124, rk 125, rs 70, rl 45, ll¹ 56, ll² 52, ll³ 45, lp 52, kpk 157, kpr 172, rü 182, sü 19.
Eluskaal 8 a. 6 k. 500 kg, välimik 78 p., klass I.
Toodang: 1947/48. a. IV pg. 3920—135,5—3,46, söödakulutus 2574 sü.

316 — 25050 Nr. 97 ƏCHFM

III pvk. m2v, täht, sünd. 1939. a. Käravete sovh. Tapa raj.
Omanik: samas.
Omanik: Tapa raj.
Mõõdud 1949. a.: tk 125, sk 124, rk 127, rs 72, rl 44, ll¹ 52, ll² 50, ll³ 40, lp 52, kpk 147, kpr 164, rü 188, sü 19,5.
Eluskaal 10 a. 511 kg välimik 81,5 p., klass I.
Toodang: 1947/48. a. VI pg. 3453—129,6—3,75, söödakulutus 2666 sü.

318 — 25052 Nr. 17 ƏCHFM

IV pvk. 2mv, täht, sünd. 1940. a. Käravete sovh. Tapa raj.
Omanik: samas.
Mõõdud 1949. a.: tk 124, sk 126, rk 128, rs 71, rl 43, ll¹ 54, ll² 51, ll³ 40, lp 51, kpk 160, kpr 176, rü 188, sü 18,5.
Eluskaal 9 a. 548 kg, välimik 79,5 p., klass I.
Toodang: 1947/48. a. V pg. 3941—127,5—3,24, söödakulutus 2461 sü.

E. Nr. 270

320 — 25054 Nr. 85 **ЭСНFM**

IV pvk. 3mv, täht, sünd. 1939. a. Käravete sovh. Tapa raj.
Omanik: samas.
Mõõdud 1949. a.: tk 128, sk 129, rk 129, rs 74, rl 45, ll¹ 54, ll² 52, ll³ 41, lp 51, kpk 155, kpr 174, rü 188, sü 18,5.
Eluskaal 10 a. 541 kg välimik 77,5 p., klass I.
Toodang: 1947/48. a. VI pg. 3651—127,1—3,48, söödakulutus 2389 sü.

---

322 — 25056 Nr. 25 **ЭСНFM**

III pvk. 3mv, täht, sünd. 1943. a. Käravete sovh. Tapa raj.
Omanik: samas.
Mõõdud 1949. a.: tk 132, sk 135, rk 138, rs 72, rl 43, ll¹ 57, ll² 52, ll³ 40, lp 56, kpk 155, kpr 172, rü 186, sü 19,5.
Eluskaal 6 a. 520 kg välimik 76,5 p., klass I.
Toodang: 1947/48. a. II. pg. 3670—128,1—3,49, söödakulutus 2423 sü.

---

324 — 25058 Nr. 102

IV pvk. 4mv, täht, sünd. 1940. a. Käravete sovh. Tapa raj.
Omanik: samas.
Mõõdud 1949. a.: tk 129, sk 131, rk 132, rs 75, rl 42, ll¹ 54, ll² 53, ll³ 39, lp 53, kpk 155, kpr 172, rü 190, sü 19.
Eluskaal 9 a. 544 kg, välimik 80,5 p., klass I.
Toodang: 1947/48. a. VI pg. 3715—123,1—3,31, söödakulutus 2686 sü.

---

326 — 25060 Nr. 21 **ЭСНFM**

III pvk. 2mv, täht, sünd. 1943. a. Käravete sovh. Tapa raj.
Omanik: samas.
Mõõdud 1949. a.: tk 127, sk 128, rk 129, rs 72, rl 48, ll¹ 58, ll² 54, ll³ 45, lp 53, kpk 156, kpr 172, rü 192, sü 18,5.
Eluskaal 6 a. 555 kg, välimik 83 p., klass I.
Toodang: 1947/48. a. II pg. 3475—112,3—3,23, söödakulutus 2256 sü.

---

328 — 25062 Nr. 26 **ЭСНFM**

III pvk. 3mv, täht, sünd. 1944. a. Käravete sovh. Tapa raj.
Omanik: samas.
Mõõdud 1949. a.: tk 125, sk 130, rk 130, rs 71, rl 44, ll¹ 56, ll² 52, ll³ 43, lp 56, kpk 162, kpr 184, rü 188, sü 20.
Eluskaal 5 a. 573 kg, välimik 80 p., klass I.
Toodang: 1947/48. a. II pg. 2959—109,7—3,7, söödakulutus 2484 sü.

---

330 — 25064 Nr. 15 **ЭСНFM**

IV pvk. 3mv, täht, sünd. 1939. a. Saksamaal.
Omanik: ENSV Teaduste Akadeemia Loomakasvatuse ja Veterinaaria Instituudi Tähtvere Katsebaas, Tartu raj.
Mõõdud 1949. a.: tk 123. sk 125, rk 128, rk 68, rl 43, ll¹ 52, ll² 50, ll³ 45, lp 50, kpk 148, kpr 166, rü 184, sü 18,5.
Eluskaal 10 a. 494 kg, välimik 82 p., klass I.
Toodang: 1948/49. a. 3438—124—3,6.

---

332 — 25066 Nr. 35 **ЭСНFM**

IV pvk. 2mv, täht, sünd. 1940. a. Saksamaal.
Omanik: ENSV Teaduste Akadeemia Loomakasvatuse ja Veterinaaria Instituudi Tähtvere Katsebaas, Tartu raj.
Mõõdud 1949. a.: tk 120, sk 121, rk 126, rs 71, rl 44, ll¹ 54, ll² 51, ll³ 43, lp 52, kpk 151, kpr 170, rü 190, sü 18.
Eluskaal 9 a. 539 kg, välimik 78 p., klass I.
Toodang: 1948/49. a. 3757—132—3,51.

334 — 25068 Nr. 37 **ЭСНFM**

IV pvk. 2mv, täht, sünd. 5. XII 1944. a. ENSV Teaduste Akadeemia Loomakasvatuse ja Veterinaaria Instituudi Tähtvere Katsebaas, Tartu raj.
Omanik: samas.
Mõõdud 1949. a.: tk 130, sk 130, rk 131, rs 72, rl 42, ll¹ 55, ll² 53, ll³ 45, lp 52 kpk 161, kpr 180, rü 188, sü 19,5.
Eluskaal 4 a. 561 kg välimik 81 p., klass I.
Toodang: 1948/49. a. I pg. 3033—111,1—3,66.

E. Nr. 18 ЭСНFM 24862 III pvk. 1947/48. a. 4638—166—3,58
I. Lurich H 4026
Ie. Amanda H 20426-E 1938/39. a. II pg. 5669—233—4,10

---

336 — 25070 Nr. 40 **ЭСНFM**

IV pvk. 3mv, täht, sünd. 11. VI 1945. a. ENSV Teaduste Akadeemia Loomakasvatuse ja Veterinaaria Instituudi Tähtvere Katsebaasis, Tartu raj.
Omanik: samas.
Mõõdud 1949. a.: tk 118, sk 120, rk 123, rs 65, rl 41, ll¹ 50, ll² 49, ll³ 39, lp 45, kpk 145, kpr 160, rü 172.
Eluskaal 3 a. 8 k. 414 kg, välimik 75,5 p., klass I.
Toodang: 1948/49. a. I pg. 2605—101,4—3,89.

E. Nr. 26 ЭСНFM 24868 III pvk. 1947/48. a. 3655—148—4,04
I. Lurich H 4026
Ie. Amanda H 20426-E 1938/39. a. II pg. 5669—233—4,10

---

338 — 25072 Nr. 42 **ЭСНFM**

IV pvk. 3mv, täht, sünd. 26. V 1945. a. ENSV Teaduste Akadeemia Loomakasvatuse ja Veterinaaria Instituudi Tähtvere Katsebaasis, Tartu raj.
Omanik: samas.
Mõõdud 1949. a.: tk 118, sk 121, rk 123, rs 68, rl 44, ll¹ 52, ll² 50, ll³ 43, lp 48, kpk 145, kpr 160, rü 176, sü 20.
Eluskaal 4 a. 435 kg, välimik 79 p., klass I.
Toodang: 1948/49. a. I pg. 2671—100,3—3,75.

E. Nr. 323 HS 23508 III pvk. 1941/42. a. 3599—123—3,41
I. Lurich H 4026
Ie. Amanda H 20426-E 1938/39. a. II pg. 5669—233—4,10

---

340 — 25074 Nr. 70 **ЭСНFM**

III pvk. 5mv, täht, sünd. IV 1941. a. Kehra sovh. Kose raj.
Omanik: samas.
Mõõdud 1949. a.: tk 130, sk 129, rk 139, rs 73, rl 45, ll¹ 55, ll² 49, ll³ 39, lp 53, kpk 162, kpr 182, rü 192, sü 19,5.
Eluskaal 8 a. 589 kg, välimik 75 p., klass I.
Toodang: 1948/49. a. III pg. 3712—120—3,2.

E. Kehra sovh. karjast II pvk.
I. Sulev H 2979
Ie. Nr. 38 H 14690-E 1935/36. a. 8507—344—4,0

---

342 — 25076 Nr. 98 **ЭСНFM**

III pvk. 2mv, täht, sünd. V 1943. a. Hollandis.
Omanik: Kehra sovh. Kose raj.
Mõõdud 1949. a.: tk 128, sk 129, rk 133, rs 72, rl 46, ll¹ 55, ll² 50, ll³ 40, lp 56, kpk 158, kpr 180, rü 196, sü 19.
Eluskaal 6 a. 604 kg, välimik 78 p., klass I.
Toodang: 1947/48. a. II pg. 4094—156,3—3,81, söödakulutus 3007 sü.

344 — 25078 SIREL ЭСНFM

I pvk. 4mv, täht, sünd IX 1941. a.
Omanik: Kehra sovh. Kose raj.
Mõõdud 1949. a.: tk 126, sk 130, rk 131, rs 72, rl 46, ll¹ 53, ll² 48, ll³ 38, lp 54, kpk 155, kpr 174, rü 192, sü 19.
Eluskaal 8 a. 562 kg, välimik 75 p., klass I.
Toodang: 1949. a. VI pg. 3716—132,6—3,56.

346 — 25080 SILLE ЭСНFM

II pvk. 3mv, täht, sünd. V 1945. a. Keldil Harju raj.
Omanik: Jaagul Harju raj.
Mõõdud 1949. a.: tk 122, sk 123, rk 127, rs 68, rl 46, ll¹ 51, ll² 46, ll³ 37, lp 48, kpk 148, kpr 160, rü 184, sü 19.
Eluskaal 4 a. 474 kg, välimik 74,5 p., klass I.
Toodang: 1948/49. a. I pg. 2625—91,5—3,5.

E. Kirjak I pvk.

I. Tavet H 4363
Ie. Päike H 23709
1942/43. a. 5051—194,8—3,86

348 — 25082 TUTI ЭСНFM

IV pvk. 4mv, täht, sünd. 14. II 1944. a. Siimul Keila raj.
Omanik: samas.
Mõõdud 1949. a.: tk 133, sk 134, rk 136, rs 71, rl 45, ll¹ 54, ll² 46, ll³ 37, lp 49, kpk 160, kpr 168, rü 192, sü 19,5.
Eluskaal 5 a. 543 kg, välimik 84 p., klass I.
Toodang: 1947/48. a. II pg. 3628—135,0—3,72, söödakulutus 2321 sü.

E. Dooni HS 22210 III pvk.
1940/41. a. 4168—147,2—3,53

I. Jürka H 3713
Ie. Nr. 59 H 16814-E
1938/39. a. 7308—279,1—3,81

350 — 25084 KAUNIS ЭСНFM

IV pvk. 3mv, täht, sünd. 10. III 194. a. Siimul Keila raj.
Omanik: samas.
Mõõdud 1949. a.: tk 132, sk 133, rk 134, rs 72, rl 42, ll¹ 54, ll² 45, ll³ 36, lp 50, kpk 158, kpr 168, rü 193, sü 19.
Eluskaal 4 a. 550 kg, välimik 80,5 p., klass I.
Toodang: 1947/48. a. I pg. 2763—99,4—3,66, söödakulutus 1609 sü.

E. Dooni HS 22210 III pvk.
1940/41. a. 4168—147,2—3,53

I. Otto H 3982
Ie. Beebi H 16808-E
1936/37. a. 5233—201,5—3,85

352 — 25086 GEETE ЭСНFM

II pvk. m2v, täht, sünd. IV 1937. a. Tuulas Keila raj.
Omanik: Kasemetsal Keila raj.
Mõõdud 1949. a.: tk 132, sk 134, rk 133, rs 70, rl 38, ll¹ 51, ll² 46, ll³ 37, lp 50, kpk 160, kpr 170, rü 184, sü 19.
Eluskaal 12 a. 505 kg, välimik 73,5 p., klass I.
Toodang: 1948/49. a. VIII pg. 3399—126,8—3,73.

E. Tuula karjast

354 — 25088 Nr. 165 ЭСНFM

I pck. 4mv, täht, sünd. 10. IX 1945. a. ENSV Ministrite Nõukogu Viimsi abimaj. Harju raj.
Omanik: samas.
Mõõdud 1949. a.: tk 127, sk 128, rk 129, rs 133, rl 65, ll¹ 42, ll² 49, ll³ 45, lp 46, kpk 150, kpr 160, rü 180, sü 19.
Eluskaal 4 a. 456 kg, välimik 78 p., klass I.
Toodang: 1948/49. a. I pg. 2695—91,8—3,41, söödakulutus 2249 sü.

E. Nr. 14
1945/46. a. 2671—91,5—3,43

I. Peedu

356 — 25090 Nr. 167 **ЭСНFМ**

I pvk. 3mv, täht, sünd. 7. VI 1946. a. ENSV Ministrite Nõukogu Viimsi abimaj, Harju raj.
Omanik: Viimsi abim. Harju raj.
Mõõdud 1949. a.: tk 131, sk 132, rk 137, rs 67, rl 44, ll^1 49, ll^2 46, ll^3 37, lp 49, kpk 150, kpr 164, rü 180, sü 19.
Eluskaal 3 a. 468 kg, välimik 78,5 p., klass I.
Toodang: 1948/49. a. I pg. 2695—92—3,4, söödakulutus 1928 sü.

E. Nr. 25

I. Aidu H 4560
Ie. Aura H 21595-E
1940/41. a. 4820—248—5,2

---

358 — 25092 LONNI Nr. 19 **ЭСНFМ**

IV pvk. 3mv, täht, sünd. 28 IX 1942. a. Vahtral Paide raj.
Omanik: Kolhooside Esimeeste Ettevalmistamise Põllumaj. Keskkool Kehtnas Rapla raj.
Mõõdud 1949. a.: tk 137, sk 138, rk 139, rs 76, rl 51, ll^1 58, ll^2 56, ll^3 43, lp 55, kpk 158, kpr 172, rü 198, sü 19,5.
Eluskaal 7 a. 595 kg, välimik 79,5 p., klass I.
Toodang: 1947/48. a. III pg. 4225—168—3,9.

E. Eva HS 23288 III pvk.
1942/43. a. 3233—116—3,6

I. Ado H 3568
Ie. Alvi H 15102-E
1934/35. a. 4446—180—4,0

---

360 — 25094 KISLI Nr. 62 **ЭСНFМ**

IV pvk. 3mv, täht, sünd. 27. IV 1943. a. Viidakal Paide raj.
Omanik: Kolhooside Esimeeste Ettevalmistamise Põllumaj. Keskkool Kehtnas Rapla raj.
Mõõdud 1949. a.: tk 127, sk 129, rk 132, rs 74, rl 47, ll^1 53, ll^2 49, ll^3 37, lp 55, kpk 150, kpr 164, rü 190, sü 19.
Eluskaal 6 a. 519 kg, välimik 77,5 p., klass I.
Toodang: 1947/48. a. II pg. 2359—105—4,5.

E. Kai HS 23944 III pvk.
1944/45. a. 3375—115—3,4

I. Boy H 3869
Ie. Lieschen H 16206
1937/38. a. 3791—165—4,3

---

362 — 25096 REEDIK Nr. 71 **ЭСНFМ**

IV pvk. 2mv, täht, sünd. 6. III 1943. a. Jaanistel Harju raj.
Omanik: Kolhooside Esimeeste Ettevalmistamise Põllumaj. Keskkool Kehtnas Rapla raj.
Mõõdud 1949. a.: tk 127, sk 130, rk 133, rs 74, rl 43, ll^1 56, ll^2 51, ll^3 42, lp 52, kpk 154, kpr 172, rü 188, sü 19.
Eluskaal 6 a. 539 kg, välimik 78,5 p., klass I.
Toodang: 1945/46. a. I pg. 2286—91—4,0.

E. Berta III pvk.
1943/44. a. 2663—95—3,6

I. Piitre H 4132
Ie. Nr. 240 H 18288
1938/39. a. 5210—182—3,5

---

364 — 25098 RITA Nr. 73 **ЭСНFМ**

IV pvk. 3mv, täht, sünd. 10. VII 1945. a. Verrol Harju raj.
Omanik: Kolhooside Esimeeste Ettevalmistamise Põllumaj. Keskkool Kehtnas Rapla raj.
Mõõdud 1949. a.: tk 128, sk 134, rk 138, rs 75, rl 46, ll^1 55, ll^2 52, ll^3 42, lp 56, kpk 155, kpr 170, rü 194, sü 19.
Eluskaal 4 a. 559 kg, välimik 77,5 p., klass I.
Toodang: 1949. a. II pg. 3001—119—4,0.

E. Maine III pvk.
1937/38. a. 4212—163—3,9

I. Tõll H 4007
Ie. Jutik H 17280-E
1939/40. a. 6130—260—4,2

366 — 25100 MAARA Nr. 103 ЭСНFM

IV pvk. 3mv, täht, sünd. 15. IX 1945. a. Loodesalul Harju raj.
Omanik: Kehra sovh. Kose raj.
Mõõdud 1949. a.: tk 128, sk 130, rk 132, rs 70, rl 46, ll¹ 51, ll² 51, ll³ 40, lp 52, kpk 156, kpr 170, rü 188, sü 19.
Eluskaal 4 a. 529 kg, välimik 74,5 p., klass I.
Toodang: 1949. a. I pg. 3646—127—3,5.

E. Malla HS 22930 II pvk.
1940/41. a. 8037—254—3,2

I. Neegus H 4021
Ie. Nr. 97 H 14670-E
1938/39. a. 7216—264—3,7

---

368 — 25102 PAANJA Nr. 79 ЭСНFM

IV pvk. 2mv, täht, sünd. 3. V 1941. a. Pihlakal Harju raj.
Omanik: Kolhooside Esimeeste Ettevalmistamise Põllumaj. Keskkool Kehtnas Rapla raj.
Mõõdud 1949. a.: tk 125, sk 128, rk 131, rs 73, rl 42, ll¹ 51, ll² 51, ll³ 40, lp 55, kpk 160, kpr 178, rü 194, sü 19,5.
Eluskaal 8 a. 585 kg, välimik 75,5 p., klass I.
Toodang: 1947/48. a. IV pg. 3361—121—3,6.

E. Maia HS 10311 III pvk.
1938/39. a. 7237—278—3,8

I. Rui H 3501
Ie. Nr. 154 H 17612
1938/39. a. 4583—177—3,9

---

370 — 25104 TOONI Nr. 54 ЭСНFM

III pvk. 5mv, täht, sünd. 8. V 1944. a. Laadal Türi raj.
Omanik: Kolhooside Esimeeste Ettevalmistamise Põllumaj. Keskkool Kehtnas Rapla raj.
Mõõdud 1949. a.: tk 132, sk 133, rk 136, rs 73, rl 48, ll¹ 55, ll² 48, ll³ 37, lp 52, kpk 162, kpr 178, rü 184, sü 19.
Eluskaal 6 a. 528 kg, välimik 76,5 p., klass I.
Toodang: 1949. a. III pg. 3620—135—3,7.

E. Maara HS 23728 II pvk.
1942/43. a. 3233—126—3,9

I. Maru H 3862
Ie. Polla H 21583
1938/39. a. I pg. 4272—158—3,7

---

372 — 25106 KIRJAK Nr. 88 ЭСНFM

III pvk. 2mv, täht, sünd. 13. IV 1942. a. Tõnisel Harju raj.
Omanik: Kolhooside Esimeeste Ettevalmistamise Põllumaj. Keskkool Kehtnas Rapla raj.
Mõõdud 1949. a.: tk 131, sk 132, rk 136, rs 76, rl 46, ll¹ 57, ll² 51, ll³ 42, lp 52, kpk 167, kpr 178, rü 196, sü 19,5.
Eluskaal 7 a. 600 kg, välimik 79,5 p., klass I.
Toodang: 1946/47. a. II pg. 3193—120—3,8.

E. Saara II pvk.
1940/41. a. 3221—109—3,4

I. Neegus H 3742
Ie. Nr. 112 H 16760-E
1938/39. a. 6317—266—4,2

---

374 — 25108 LEHIK Nr. 111 ЭСНFM

IV pvk. mv, täht, sünd. 6. V 1945. a. Jõenurmel Harju raj.
Omanik: Kolhooside Esimeeste Ettevalmistamise Põllumaj. Keskkool Kehtnas Rapla raj.
Mõõdud 1949. a.: tk 126, sk 128, rk 131, rs 72, rl 53, ll¹ 54, ll² 55, ll³ 43, lp 55, kpk 162, kpr 176, rü 192, sü 19.
Eluskaal 4 a. 569 kg, välimik 82,5 p., klass I.
Toodang: 1947/48. a. I pg. 2640—95—3,6.

E. Päitsik HS 21550 III pvk.
1940/41. a. 4724—177—3,8

I. Mälli H 4470
Ie. Vaalik H 22773
1939/40. a. II pg. 4979—178—3,6

376 — 25110 MIIA Nr. 28 ЭСНFM

III pvk. 4mv, täht, sünd. III 1942. a. Otsal Harju raj.
Omanik: Purila sovh. Rapla raj.
Mõõdud 1949. a.: tk 133, sk 133, rk 137, rs 73, rl 41, ll^1 54, ll^2 49, ll^3 37, lp 53, kpk 166, kpr 178, rü 188, sü 19,5.
Eluskaal 7 a. 553 kg, välimik 72,5 p., klass I.
Toodang: 1948/49. a. IV pg. 3637—138—3,9.

E. Meeli HS 21404 II pvk.
1938/39. a. 4028—146—3,6

I. Nilsen H 3801
Ie. Vaike H 18418
1938/39. a. 4859—194—4,0

---

378 — 25112 NUPU Nr. 44 ЭСНFM

IV pvk. 2mv, täht, sünd. 16. V 1944. a. Ristojal Vändra raj.
Omanik: Purila sovh. Rapla raj.
Mõõdud 1949. a.: tk 131, sk 129, rk 133, rs 72, rl 44, ll^1 54, ll^2 47, ll^3 38, lp 52, kpk 160, kpr 170, rü 196, sü 20.
Eluskaal 5 a. 574 kg, välimik 73 p., klass I.
Toodang: 1948/49. a. III pg. 3870—151—3,9.

E. Lilles HS 24700 III pvk.
1946/47. a. 2720—105—3,9

I. Lindberg pt.
Ii Lindberg H 2363
Ie. Neelik pt.
Iei. Atleet H 2385
Iee. Netti H 19008

---

380 — 25114 EDEL Nr. 46 ЭСНFM

III pvk. 2mv, sünd. 3. XII 1945. a. Purila sovh. Rapla raj.
Omanik: samas.
Mõõdud 1949. a.: tk 133, sk 134, rk 135, rs 71, rl 46, ll^1 52, ll^2 47, ll^3 37, lp 50, kpk 160, kpr 170, rü 194, sü 20.
Eluskaal 4 a. 559 kg, välimik 80 p., klass I.
Toodang: 1948/49. a. I pg. 3840—126—3,3.

E. Täpik

---

382 — 25116 SAARA ЭСНFM

II pvk. 4mv, täht, sünd. III 1939. a.
Omanik: Jäneda Põllumaj. Tehnikumi õppemaj. Tapa raj.
Mõõdud 1949. a.: tk 127, sk 128, rk 129, rs 68, rl 44, ll^1 55, ll^2 46, ll^3 38, lp 50, kpk 156, kpr 164, rü 188, sü 19.
Eluskaal 10 a. 511 kg, välimik 72,5 p., klass I.
Toodang: 1948/49. a. 5601—179—3,2.

---

384 — 25118 EHE Nr. 52 ЭСНFM

II pvk. 3mv, täht, sünd. 21. X 1945. a. Purila sovh. Rapla raj.
Omanik: samas.
Mõõdud 1949. a.: tk 123, sk 124, rk 128, rs 69, rl 45, ll^1 52, ll^2 48, ll^3 38, lp 48, kpk 158, kpr 168, rü 190, sü 19.
Eluskaal 4 a. 534 kg, välimik 81,5 p., klass I.
Toodang: 1948/49. a. I pg. 3239—107—3,3.

E. Leiti

---

386 — 25120 EHTI Nr. 50 ЭСНFM

III pvk. 3mv, täht, sünd. 3. X 1945. a. Purila sovh. Rapla raj.
Omanik: samas.
Mõõdud 1949. a.: tk 124, sk 124, rk 128, rs 69, rl 46, ll^1 50, ll^2 47, ll^3 38, lp 50, kpk 150, kpr 164, rü 192, sü 20.
Eluskaal 4 a. 529 kg, välimik 84 p., klass I.
Toodang: 1948/49. a. I pg. 2761—95—3,4.

E. Leesi

388 — 25122 KALLIS ЭСНFM

I pvk. 3mv, täht, sünd. IV 1944. a. Jäneda Põllumajandustehnikumi õppemaj. Tapa raj.
Omanik: samas.
Mõõdud 1949. a.: tk 130, sk 130, rk 134, rs 68, rl 42, ll¹ 52, ll² 45, ll³ 37, lp 50, kpk 154, kpr 166, rü 188, sü 18.
Eluskaal 5 a. 517 kg, välimik 73,5 p., klass I.
Toodang: 1948/49. a. III pg. 4248—142—3,3.

---

390 — 25124 MOONI ЭСНFM

II pvk. mv, täht, sünd. 22. X 1945. a. Jäneda Põllumajandustehnikumi õppemaj. Tapa raj.
Omanik: samas.
Mõõdud 1949. a.: tk 134, sk 135, rk 136, rs 72, rl 44, ll¹ 52, ll² 46, ll³ 37, lp 54, kpk 156, kpr 167, rü 200, sü 19.
Eluskaal 4 a. 584 kg, välimik 83,0 p., klass I.
Toodang: 1948/49. a. I pg. 4985—164—3,3.

E. Helvi I pvk.
1947/48. a. 3733—105—2,8

I. Leks pt.
Ii. Lindberg H 2363-E
Ie. Amanda Nr. 141 H 15128
1939/40. a. 7622—286—3,8

---

392 — 25126 NELLI ЭСНFM

III pvk. 3mv, täht, sünd. 10. III 1943. a. Lainel Väike-Maarja raj.
Omanik: samas.
Mõõdud 1949. a.: tk 124, sk 124, rk 126, rs 70, rl 40, ll¹ 50, ll² 46, ll³ 35, lp 49, kpk 151, kpr 168, rü 184, sü 18,5.
Eluskaal 6 a. 500 kg, välimik 75 p., klass I.
Toodang: 1947/48. a. II pg. 2870—106—3,7.

E. Mustu II pvk.
1943/44. a. 1898—78—4,1

I. Mats H 3532
Ie. Biiga H 16092-E
1937/38. a. 7950—290—3,7

---

394 — 25128 Nr. 38 ЭСНFM

III pvk. 4mv, täht, sünd. 1938. a.
Omanik: Türi Aiandustehnikumi Särevere õppemaj. Türi raj.
Mõõdud 1949. a.: tk 126, sk 128, rk 130, rs 68, rl 50, ll¹ 55, ll² 48, ll³ 37, lp 53, kpk 155, kpr 170, rü 190, sü 19.
Eluskaal 11 a. 539 kg, välimik 81,5 p., klass I.
Toodang: 1948/49. a. VIII pg. 3829—138—3,6, söödakulutus 2838 sü.

---

396 — 25130 MIRDI ЭСНFM

III pvk. m2v, täht, sünd. 28. IV 1943. a. Hannil Paide raj.
Omanik: Esimese Mai kolh. Paide raj.
Mõõdud 1949. a.: tk 132, sk 132, rk 133, rs 72, rl 41, ll¹ 52, ll² 50, ll³ 34, lp 54, kpk 155, kpr 170, rü 190, sü 18,5.
Eluskaal 6 a. 539 kg, välimik 72 p., klass I.
Toodang: 1948/49. a. 2945—121—4,1.

E. Miia II pvk.

I. Peedu H 3966
Ie. Nr. 223 H 22193-E
1940/41 a. II pg. 4723—219—4,6

---

398 — 25132 TOTI ЭСНFM

III pvk. 5mv, sünd. 30. I 1946. a. Aedevahel Harju raj.
Omanik: Viisnurga kolh. Harju raj.
Mõõdud 1949. a.: tk 128, sk 128, rk 130, rs 67, rl 39, ll¹ 51, ll² 48, ll³ 39, lp 51, kpk 150, kpr 164, rü 178, sü 17.
Eluskaal 3 a. 6 k. 455 kg, välimik 72 p., klass I.
Toodang: 1948/49. a. I pg. 2485—94—3,8.

E. Tuti HS 24138 II pvk.
1945/46. a. 3937—136—3,5

I. Poiss H 4463
Ie. Pääsu H 26067
1943/44. a. 3500—139—4,0

400 — 25134 JUTA ЭСНFМ

IV pvk. 4mv, täht, sünd. 15. IV 1944. a. Liidumäel, Harju raj.
Omanik: Viisnurga kolh. Harju raj.
Mõõdud 1949. a.: tk 120, sk 122, rk 124, rs 67, rl 38, ll¹ 47, ll² 45, ll³ 31, lp 48, kpk 158, kpr 168, rü 180, sü 17.
Eluskaal 5 a. 6 k. 481 kg, välimik 70 p., klass I.
Toodang: 1947/48. a. II pg. 3085—106—3,4.

E. Laine HS 24166 III pvk.
1945/46. a. 3095—122—4,0

I. Pojss H 4355
Ie. Viiu H 16804
1936/37. a. 4806—172—3,6

---

402 — 25140 TOTI ЭСНFМ

III pvk. 5mv, sünd. 20. XI 1943. a. Saarel Harju raj.
Omanik: Tuleviku kolh. Harju raj.
Mõõdud 1949. a.: tk 123, sk 124, rk 125, rs 67, rl 39, ll¹ 51, ll² 44, ll³ 37, lp 47, kpk 153, kpr 175, rü 182, sü 18.
Eluskaal 6 a. 510 kg, välimik 72,5 p., klass I.
Toodang: 1948/49. a. III pg. 3450—129—3,7.

E. Sigrit HS 22528 II pvk.
1942/43. a. 3706—139—3,8

I. Tõrrek H 3586
Ie. Vilh. Adamson H 17850-E
1938/39 a. 5449—223—4,1

---

404 — 25142 SIREL Nr. 19 ЭСНFМ

II pvk. 3mv, päits, sünd. 1941. a.
Omanik: Kaardiväelase kolh. Tapa raj.
Mõõdud 1949. a.: tk 122, sk 122, rk 127, rs 70, rl 37, ll¹ 51, ll² 49, ll³ 35, lp 52, kpk 158, kpr 173, rü 183, sü 18.
Eluskaal 8 a. 500 kg, välimik 76,5 p., klass I.
Toodang: 1948/49. a. V pg. 3660—140—3,8, söödakulutus 2512 sü.

---

406 — 25144 RITA Nr. 24 ЭСНFМ

III pvk. 3mv, täht, sünd. 1946. a.
Omanik: Kaardiväelase kolh. Tapa raj.
Mõõdud 1949. a.: tk 124, sk 126, rk 127, rs 68, rl 40, ll¹ 48, ll² 46, ll³ 32, lp 50, kpk 147, kpr 158, rü 174, sü 19.
Eluskaal 3 a. 419 kg, välimik 78,5 p., klass I.
Toodang: 1948/49. a. I pg. 3051—104—3,4, söödakulutus 1858 sü.

---

408 — 25146 NUPU ЭСНFМ

I pvk. 3mv, lauk, sünd. 1940. a.
Omanik: Edasi kolh. Türi raj.
Mõõdud 1949. a.: tk 124, sk 125, rk 129, rs 71, rl 39, ll¹ 52, ll² 49, ll³ 31, lp 56, kpk 158, kpr 172, rü 186, sü 18,5.
Eluskaal 9 a. 520 kg, välimik 71,5 p., klass I.
Toodang: 1948/49. a. VI pg. 2983—122—4,1.

---

410 — 25148 LAUDIK Nr. 24 ЭСНFМ

IV pvk. 3mv, täht, sünd. VII 1942. a. Pärdisaunal Türi raj.
Omanik: Edasi kolh. Türi raj.
Mõõdud 1949. a.: tk 128, sk 129, rk 131, rs 71, rl 40, ll¹ 54, ll² 51, ll³ 38, lp 52, kpk 156, kpr 176, rü 180, sü 20.
Eluskaal 7 a. 503 kg, välimik 73,5 p., klass I.
Toodang: 1948/49. a. IV pg. 3631—135—3,7.

E. Kirjak HS 24224 III pvk.
1940/41. a. 4653—188—4,0

I. Rändur H 3955
Ie. Nr. 341 H 21265-E
1939/40. a. 5504—223—4,1

412 — 25150 MAIE ЭСНFM

II pvk. 5mv, täht, sünd. 26. V 1944. a. Näribal Pärnu raj.
Omanik: Ukraina kolh. Pärnu raj.
Mõõdud 1949. a.: tk 124, sk 126, rk 128, rs 71, rl 41, ll^1 53, ll^2 49, ll^3 41, lp 50, kpk 147, kpr 164, rü 182, sü 19,5.
Eluskaal 5 a. 478 kg, välimik 76 p., klass I.
Toodang: 1948/49. a. II pg. 3800—138—3,6.

E. Kulles I pvk.
1947/48. a. 2822—93,1—3,3

I. Osram H 3887
Ie. Mudel II a O 176999
1941. a. 5315—184—3,5

---

414 — 25152 ESMIK ЭСНFM

III pvk. 6mv, sünd. IV 1941. a. Näribal Pärnu raj.
Omanik: Ukraina kolh. Pärnu raj.
Mõõdud 1949. a.: tk 126, sk 127, rk 129, rs 73, rl 43, ll^1 54, ll^2 51, ll^3 38, lp 54, kpk 152, kpr 170, rü 188, sü 19.
Eluskaal 8 a. 529 kg, välimik 78 p., klass I.
Toodang: 1948/49. a. V pg. 4077—144—3,5.

---

416 — 25154 Nr. 817 ЭСНFM

III pvk. 4mv, täht, sünd. 1942. a.
Omanik: Türi Aiandustehnikumi Särevere õppemaj. Türi raj.
Mõõdud 1949. a.: tk 125, sk 126, rk 130, rs 68, rl 48, ll^1 51, ll^2 44, ll^3 36, lp 50, kpk 153, kpr 168, rü 196, sü 19.
Eluskaal 7 a. 568 kg, välimik 82 p., klass I.
Toodang: 1948/49. a. IV pg. 3702—141—3,8, söödakulutus 2564 sü.

---

418 — 25158 Nr. 3 ЭСНFM

III pvk. 2mv, täht, sünd. 1945. a. Türi Aiandustehnikumi Särevere õppemaj. Türi raj.
Omanik: samas.
Mõõdud 1949. a.: tk 136, sk 132, rk 146, rs 74, rl 51, ll^1 55, ll^2 46, ll^3 38, lp 54, kpk 164, kpr 184, rü 200, sü 18,5.
Eluskaal 4 a. 647 kg, välimik 76,5 p., klass I.
Toodang: 1948/49. a. I pg. 3525—123—3,5, söödakulutus 2819 sü.

E. Nr. 815 II pvk.

I. Tani OH 133768
Ie. Graue OH 660648
I pg. 4168—154—3,7

---

420 — 25160 Nr. 7 ЭСНFM

II pvk. mv, täht, sünd. 1940. a.
Omanik: Türi Aiandustehnikumi Särevere õppemaj. Türi raj.
Mõõdud: tk 133, sk 136, rk 138, rs 73, rl 40, ll^1 51, ll^2 46, ll^3 35, lp 54, kpk 158, kpr 174, rü 190, sü 19.
Eluskaal 9 a. 552 kg, välimik 78 p., klass I.
Toodang: 1948/49. a. VI pg. 3305—122—3,7, söödakulutus 2435 sü.

---

422 — 25162 Nr. 176 ЭСНFM

II pvk. 3mv, täht, sünd. 1. III 1945. a. Kolhooside Esimeeste Ettevalmistamise Põllumaj. Keskkool Kehtnas Rapla raj.
Omanik: Türi Aiandustehnikumi Särevere õppemaj. Türi raj.
Mõõdud 1949. a.: tk 133, sk 134, rk 136, rs 70, rl 48, ll^1 55, ll^2 45, ll^3 36, lp 50, kpk 158, kpr 176, rü 192, sü 18,5.
Eluskaal 4 a. 6 k. 569 kg välimik 79 p., klass I.
Toodang: 1948/49. a. I pg. 2343—95—4,0, söödakulutus 2353 sü.

424 — 25164 Nr. 8 ƏCHFM

II pvk. mv, sünd. 28. I 1946. a. Türi Aiandustehnikumi Särevere õppemaj. Türi raj.
Omanik: samas.
Mõõdud 1949. a.: tk 127, sk 129, rk 130, rs 70, rl 42, ll^1 54, ll^2 51, ll^3 40, lp 50, kpk 153, kpr 166, rü 186, sü 18,5.
Eluskaal 4 a. 502 kg, välimjk 79,5 p., klass I.
Toodang: 1948/49. a. I pg. 3708—130—3,5, söödakulutus 2525 sü.

---

426 — 25166 KANNI Nr. 57 ƏCHFM

IV pvk. 5mv, sünd. 19. I 1945. a. Orgmäel Paide raj.
Omanik: Kolhooside Esimeeste Ettevalmistamise Põllumaj. Keskkool Kehtnas Rapla raj.
Mõõdud 1949. a.: tk 131, sk 132, rk 134, rs 71, rl 49, ll^1 52, ll^2 44, ll^3 34, lp 54, kpk 156, kpr 178, rü 194, sü 20.
Eluskaal 5 a. 585 kg, välimik 77 p., klass I.
Toodang: 1949. a. II pg. 3600—134—3,7.

E. Palmi HS 22880 III pvk.
1938/39. a. 4184—179—4,3

I. Pennu H 3957
Ie. Nr. 142 H 15240
1937/38 a. 8101—296—3,7

---

428 — 25168 PIIDA ƏCHFM

IV pvk. 4mv, täht, sünd. 4. IV 1944. a. Ületeel Harju raj
Omanik: Kolhooside Esimeeste Ettevalmistamise Põllumaj. Keskkool Kehtnas Rapla raj.
Eluskaal 5 a. 6 k. 515 kg, välimik 79,5 p., klass I.
Toodang: 1949. a. II pg. 2952—116—3,9

E. Tähik III pvk.
Ei. Virgas H 2325

I. Pärt H 3824
Ie. Arma H 19176-E
1937/38. a. 7330—284—3,9

---

430 — 25170 MIRDI Nr. 91 ƏCHFM

IV pvk. 4mv, täht, sünd. 4. VII 1945. a. Vatrel Rapla raj.
Omanik: Kolhooside Esimeeste Ettevalmistamise Põllumaj. Keskkool Kehtnas Rapla raj.
Mõõdud 1949. a.: tk 132, sk 132, rk 134, rs 73, rl 50, ll^1 50, ll^2 44, ll^3 34, lp 52, kpk 152, kpr 174, rü 182, sü 18,5.
Eluskaal 4 a. 6 k. 507 kg, välimik 78 p., klass I.
Toodang: 1949. a. II pg. 2840—108—3,8.

E. Pilvi HS 21676 III pvk.
1938/39. a. 5154—197—3,8

I. Pirtus H 4381
Ie. Elita H 19496-E
1939/40. a. 6026—238—4,0

---

432 — 25172 PREILI Nr. 96 ƏCHFM

II pvk. m5v, täht, sünd. 1945. a. Viikmal Rapla raj.
Omanik: Hõreda sovh. Rapla raj.
Mõõdud 1950. a.: tk 137, sk 138, rk 139, rs 73, rl 48, ll^1 53, ll^2 49, ll^3 36, lp 55, kpk 166, kpr 176, rü 202, sü 19.
Eluskaal 5 a. 632 kg, välimik 76,5 p., klass I.
Toodang: 1948/49. a. II pg. 3988—144—3,61

E. Seti I pvk.

I. Milord pt. Hõreda sovhoosist

---

434 — 25174 LILLI Nr. 219 ƏCHFM

I pvk. mv, sünd. 1946. a. Kohila sovh. Rapla raj.
Omanik: samas.
Mõõdud 1950. a.: tk 124, sk 125, rk 128, rs 65, rl 41, ll^1 52, ll^2 48, ll^3 37, lp 50, kpk 156, kpr 170, rü 178, sü 18.
Eluskaal 4 a. 470 kg, välimik 77 p., klass I.
Toodang: 1948. a. I pg. 3678—132—3,6.

E. Mustik

I. Tõnu

436 — 25176 PALMI Nr. 223 **ЭСНFМ**

II pvk. mv, sünd. 1947. a. Kohila sovh. Rapla raj.
Omanik: samas.
Mõõdud 1950. a.: tk 125, sk 125, rk 129, rs 64, rl 42, ll¹ 53, ll² 47, ll³ 37, lp 48, kpk 158, kpr 170, rü 176, sü 18.
Eluskaal 3 a. 464 kg, välimik 79 p., klass I.
Toodang: 1949. a. I pg. 2862—109—3,8.

E. Viiu I. Milord

---

438 — 25178 TAIMI Nr. 224 **ЭСНFМ**

III pvk. mv, sünd. 1947. a. Kohila sovh. Rapla raj.
Omanik: samas.
Eluskaal 3 a. 491 kg, välimik 81 p., klass eliit.
Toodang: 1949. a. I pg. 3418—133—3,9.

E. Miia I. Milord pt. Hõreda sovhoosist

---

440 — 25180 REEDIK Nr. 19 **ЭСНFМ**

I pvk. mv, sünd. 1942. a. Ostel Harju raj.
Omanik: Iru Invaliidide Kodu Nehatu abimaj. Harju raj.
Mõõdud 1950. a.: tk 124, sk 125, rk 128, rs 65, rl 43, ll¹ 53, ll² 48, ll³ 37, lp 48, kpk 156, kpr 170, rü 182, sü 18.
Eluskaal 7 a. 495 kg, välimik 79 p., klass I.
Toodang: 1949. a. V pg. 3201—134,9—4,2, söödakulutus 2523 sü.

---

442 — 25182 VALGE Nr. 27 **ЭСНFМ**

III pvk. 3mv, lauk, sünd. 17. IV 1945. a. Nehatu abimaj. Harju raj.
Omanik: samas.
Mõõdud 1950. a.: tk 126, sk 123, rk 128, rs 65, rl 36, ll¹ 50, ll² 45, ll³ 35, lp 50, kpk 158, kpr 168, rü 178, sü 17,5.
Eluskaal 4 a. 467 kg, välimik 76,5 p., klass I.
Toodang: 1949. a. II pg. 2397—105,1—4,38, söödakulutus 2373 sü.

E. Taimi HS 22512 II pvk.
1940/41. a. 5327—187—3,6

I. Atleet H 3697
Ie. Rutt II H 18082-E
1939/40. a. 6845—259—3,8

---

444 — 25184 TONNI Nr. 113 **ЭСНFМ**

IV pvk. 3mv, täht, sünd. 1944. a. Pärnjõe sovh. Sikana osak. Vändra raj.
Omanik: Kostivere sovh. Harju raj. Rebala k/n.
Mõõdud 1950. a.: tk 126, sk 127, rk 127, rs 68, rl 38, ll¹ 52, ll² 50, ll³ 39, lp 50, kpk 147, kpr 162, rü 184, sü 19.
Eluskaal 5 a. 482 kg, välimik 76 p., klass I.
Toodang: 1949. a. II pg. 3528—141,5—4,01.

E. Noora

I. Pennu H 3827
Ie. Biiga H 20406-E
1940/41. a. 6625—292—4,4

---

446 — 25188 RAIE Nr. 105 **ЭСНFМ**

II pvk. 4mv, täht, sünd. 1942. a. Pärnjõe sovh. Sikana osak. Vändra raj.
Omanik: Kostivere sovh. Harju raj. Rebala k/n.
Mõõdud 1950. a.: tk 127, sk 130, rk 132, rs 70, rl 42, ll¹ 55, ll² 49, ll³ 41, lp 50, kpk 153, kpr 170, rü 188, sü 18,5.
Eluskaal 7 a. 529 kg, välimik 76,5 p., klass eliit
Toodang: 1949. a. IV pg. 5879—214,6—3,69.

I. Pennu H 3827
Ie. Biiga H 20406-E
1940/41. a. 6625—292—4,4

448 — 25190 TAINA Nr. 130 ƏCHFM

II pvk. mv, täht, sünd. 3. IV 1945. a. Pärnjõe sovh. Sikana osak. Vändra raj.
Omanik: Kostivere sovh. Harju raj. Rebala k/n.
Mõõdud 1950. a.: tk 129, sk 131, rk 135, rs 74, rl 48, ll¹ 57, ll² 51, ll³ 41, lp 52, kpk 158, kpr 176, rü 206, sü 19,5.
Eluskaal 5 a. 654 kg, välimik 81 p., klass I.
Toodang: 1949. a. II pg. 3651—140,6—3,85.

E. Jaana HS 23056 I pvk.
1940/41. a. 4129—157—3,8

I. Pennu H 3827
Ie. Biiga H 20406-E
1940/41. a. 6625—292—4,4

450 — 25192 NELIK Nr. 194 ƏCHFM

IV pvk. 3mv, täht, sünd. 24. XI 1941. a. Papil Harju raj.
Omanik: Kostivere sovh. Harju raj. Rebala k/n.
Mõõdud 1950. a.: tk 130, sk 132, rk 135, rs 68, rl 48, ll¹ 52, ll² 46, ll³ 36, lp 52, kpk 158, kpr 164, rü 188, sü 18.
Eluskaal 9 a. 511 kg, välimik 75,5 p., klass I.
Toodang: 1947/48. a. IV pg. 4070—165—4,06.

E. Lilli III

I. Joll H 3367
Ie. Aima H 18330
1940/41. a. 4553—173,6—3,81

452 — 25194 UULI Nr. 142 ƏCHFM

II pvk. 3mv, täht, sünd. 20. I 1946. a. Kostivere sovh. Harju raj. Rebala k/n.
Omanik: samas.
Mõõdud 1950. a.: tk 125, sk 126, rk 129, rs 67, rl 41, ll¹ 51, ll² 44, ll³ 36, lp 49, kpk 154, kpr 164, rü 184, sü 19.
Eluskaal 4 a. 487 kg, välimik 75,5 p., klass eliit.
Toodang: 1949. a. I pg. 3623—134,9—3,9.

E. Nr. 55 Hollandist

I. Poiss H 3948
Ie. Ella H 19744-E
1938/39. a. 5604—215—3,8

454 — 25196 MAASIK Nr. 100 ƏCHFM

III pvk. 4mv, täht, sünd. 1942. a. Kostivere sovh. Harju raj. Rebala k/n.
Omanik: samas.
Mõõdud 1950. a.: tk 129, sk 127, rk 127, rs 75, rl 47, ll¹ 51, ll² 47, ll³ 39, lp 51, kpk 155, kpr 166, rü 186, sü 18,5.
Eluskaal 7 a. 500 kg, välimik 78,5 p., klass I.
Toodang: 1949. a. IV pg. 5462—190,0—3,5.

E. Aada HS 21948 IV pvk.
1940/41. a. 5420—182—3,4

I. Tõusik

456 — 25198 TALVIK Nr. 168 ƏCHFM

II pvk. 3mv, sünd. 1946. a. Kostivere sovh. Harju raj. Rebala k/n.
Omanik: samas.
Mõõdud 1950. a.: tk 122, sk 123, rk 125, rs 70, rl 46, ll¹ 49, ll² 51, ll³ 42, lp 48, kpk 146, kpr 166, rü 178, sü 19.
Eluskaal 4 a. 461 kg, välimik 78 p., klass I.
Toodang: 1949. a. I pg. 2403—90,5—3,77.

E. Nr. 23

458 — 25200 TORNI Nr. 109 ƏCHFM

IV pvk. 4mv, täpp, sünd. 27. IX 1946. a. Kehra sovh. Kose raj.
Omanik: samas.
Mõõdud 1950. a.: tk 123, sk 124, rk 128, rs 66, rl 40, ll¹ 55, ll² 49, ll³ 33, lp 50, kpk 154, kpr 170, rü 192, sü 18.
Eluskaal 3 a. 480 kg, välimik 75,5 p., klass I.
Toodang: 1948/49. a. I pg. 3946—138,8—3,52.

E. Nr. 64 HS 23938 III pvk.
1948/49. a. 3631—128,4—3,53

I. Vaabu H 4238
Ie. Nurmik H 23711
1940/41. a. 4988—229—4,58

460 — 25202 ROOSA Nr. 113

ЭСНFM

IV pvk. 4mv, täht, sünd. 15. I 1946. a. Kehra sovh. Kose raj.
Omanik: samas.
Mõõdud 1949. a.: tk 129, sk 129, rk 131, rs 69, rl 42, ll^1 57, ll^2 51, ll^3 34, lp 51, kpk 150, kpr 162, rü 192, sü 18,5.
Eluskaal 3 a. 518 kg, välimik 74 p., klass I.
Toodang: 1948/49. a. I pg. 3661—133,3—3,80.

E. Nr. 97 HS 24860 III pvk.
1948/49. a. IV pg.
5043—180,5—3,70

I. Vaabu H 4238
Ie. Nurmik H 23711
1940/41. a. 4988—229—4,58

---

462 — 25204 MOONI Nr. 115

ЭСНFM

IV pvk. 4mv, täpp, sünd. 10. I 1946. a. Kehra sovh. Kose raj.
Omanik: samas.
Mõõdud 1950. a.: tk 133, sk 133, rk 136, rs 69, rl 41, ll^1 57, ll^2 50, ll^3 34, lp 52, kpk 159, kpr 178, rü 192, sü 19,5.
Eluskaal 3 a. 518 kg, välimik 79 p., klass I.
Toodang: 1948/49. a. I pg. 3058—115,6—3,78.

E. Nr. 79 HS 24854 III pvk.
1947/48. a. III pg.
4155—142,9—3,42

I. Vaabu H 4238
Ie. Nurmik H 23711
1940/41. a. 4988—229—4,58

---

464 — 25206 Nr. 91

ЭСНFM

IV pvk. 4mv, täht, sünd. 11. I 1946. a. Saida sovh. Keila raj.
Omanik: samas.
Eluskaal 4 a. 587 kg, välimik 83 p., klass I.
Toodang: 1949. a. I pg. 3249—120,5—3,74.

E. Miia HS 24514 III pvk.
III pg. 5641—207,9—3,83

I. Prints H 4710
Ie. Nati H 18362
1938/39. a. 4439—179—4,23

---

466 — 25210 Nr. 94

ЭСНFM

IV pvk. 4mv, täht, sünd. 25. III 1945. a. Saida sovh. Keila raj.
Omanik: samas.
Eluskaal 5 a. 614 kg, välimik 83,5 p., klass I.
Toodang: 1949. a. II pg. 4307—136,7—3,64.

E. Maria HS 24092 III pvk.
6674—190,2—2,85

I. Prints H 4710
Ie. Nati H 18362
1938/39. a. 4439—179,0—4,25

---

468 — 25212 SENTA Nr. 11

ЭСНFM

III pvk. 2mv, täht, sünd. 1940. a. Saida sovh. Keila raj.
Omanik: samas.
Eluskaal 10 a. 695 kg, välimik 70 p., klass I.
Toodang: 1949. a. V pg. 3665—142,5—3,89.

E. Riita

I. Ruudi H 4279
Ie. Aima H 18330
1937/38. a. 6066—230—3,8

---

470 — 25214 TANNA Nr. 146

ЭСНFM

IV pvk. 3mv, sünd. 1945. a. Peningi sovh. Kose raj.
Omanik: samas.
Eluskaal 5 a. 480 kg, välimik 90 p., klass eliit.
Toodang: 1948/49. a. II pg. 4282—167—3,9.

E. Senta HS 23094 III pvk.
1942/43. a. 2851—102—3,6

I. Pomm H 4561
Ie. Kahelauguga Nr. 221 H 21337
1940/41. a. 5273—226—4,3

472 — 25216 NOORA ЭСНFM

IV pvk. 3mv, täht, sünd. 1945. a. Peningi sovh. Kose raj.
Omanik: samas.
Eluskaal 5 a. 500 kg, välimik 72 p., klass I.
Toodang: 1949. a. II pg. 3700—133,2—3,60.

E. Nr. 132 HS 23324 III pvk.
1945/46. a. 3021—127—4,2

I. Paldur H 3395
Ie. Brave H 12060
1932/33. a. 8155—311—3,8

---

474 — 25218 TUVI Nr. 71 ЭСНFM

IV pvk. 5mv, täht, sünd. 15. VII 1946. a. Peningi sovh. Kose raj.
Omanik: samas.
Eluskaal 4 a. 420 kg, välimik 90 p., klass I.
Toodang: 1949. a. I pg. 3997—143,8—3,60.

E. Maasik HS 23084 III pvk.
1944/45. a. 2811—101—3,6

I. Paldur H 3395
Ie. Brave H 12060-E
1932/33. a. 8155—311—3,8

---

476 — 25220 TÄPPI Nr. 158 ЭСНFM

IV pvk. 4mv, täht, sünd. 16. III 1946. a. Peningi sovh. Kose raj.
Omanik: samas.
Eluskaal 4 a. 410 kg, välimik 87 p., klass I.
Toodang: 1949. a. I pg. 2871—112,9—3,8.

E. Reedik HS 23338 III pvk.
1940/41. a. 4626—173—3,7

I. Frits H 4566
Ie. Silva H 21001
1940/41. a. 6277—233—3,6

---

478 — 25300 RIBLA Nr. 157 ЭСНFM

I pvk. 2mv, täht, sünd. 1946. a. ENSV Riikliku Plaanikomisjoni Loo abimaj. Harju raj.
Omanik: Kostivere sovh. Harju raj.
Mõõdud 1950. a.: tk 126, sk 127, rk 132, rs 68, rl 41, ll^1 50, ll^2 48, ll^3 41, lp 48, kpk 152, kpr 170, rü 184, sü 19.
Eluskaal 4 a. 505 kg, välimik 70 p., klass I.
Toodang: 1949. a. I pg. 2892—104,1—3,6.

E. Nr. 2

---

480 — 25302 RITSIK Nr. 89 ЭСНFM

II pvk. 3mv, täht, sünd. 17. VIII 1945. a. Kostivere sovh. Harju raj. Rebala k/n.
Omanik: samas.
Mõõdud 1950. a.: tk 133, sk 135, rk 138, rs 73, rl 50, ll^1 56, ll^2 53, ll^3 43, lp 53, kpk 154, kpr 176 rü 196 sü 19,5.
Eluskaal 5 a. 595 kg, välimik 80 p., klass eliit-rekord.
Toodang: 1949. a. I pg. 3389—138,3—4,2.

E. Nr. 45 I pvk.

I. Poiss H 3948
Ie. Ella H 19744
1938/39. a. 5604—215,0—3,84

---

482 — 25304 PAALUK Nr. 84 ЭСНFM

II pvk. 3mv, täht, sünd. 17. VIII 1945. a. Kostivere sovh. Harju raj. Rebala k/n.
Omanik: samas.
Mõõdud 1950. a.: tk 128, sk 131, rk 136, rs 70, rl 40, ll^1 53, ll^2 48, ll^3 42, lp 51, kpk 155, kpr 174, rü 184, sü 18.
Eluskaal 5 a. 516 kg, välimik 75 p., klass eliit.
Toodang: 1949. a. II pg. 5160—189,1—3,7.

E. Nr. 27

484 — 25306 PLIKA Nr. 82 ƎCHFM

III pvk. 2mv, sünd. 1944. a. Kostivere sovh. Harju raj. Rebala k/n.
Omanik: samas.
Mõõdud 1950. a.: tk 125, sk 127, rk 129, rs 70, rl 49, ll¹ 55, ll² 48, ll³ 38, lp 50, kpk 150, kpr 168, rü 188, sü 19.
Eluskaal 6 a. 524 kg, välimik 81 p., klass I.
Toodang: 1949. a. II pg. 3350—123,9—3,7.

E. Karja HS 23390 III pvk.
1947/48. a. 3239—112,5—3,47

---

486 — 25308 TÄHIK Nr. 103 ƎCHFM

IV pvk. 4mv, täht, sünd. 1944. a. Kostivere sovh. Harju raj.
Omanik: samas.
Mõõdud 1950. a.: tk 134, sk 134, rk 137, rs 72, rl 45, ll¹ 55, ll² 52, ll³ 42, lp 56, kpk 161, kpr 180, rü 192, sü 18,5.
Eluskaal 6 a. 583 kg välimik 82 p., klass I.
Toodang: 1949. a. II pg. 3494—126,2—3,61.

E. Juta HS 23058 IV pvk.
1939/40. a. 3689—155,0—4,20

I. Priidu H 4039
Ie. Nr. 233 H 23647
1940/41. a. 3904—154—3,94

---

488 — 25310 LEHTI Nr. 102 ƎCHFM

IV pvk. 3mv, täht, sünd. 1943. a. Viinal Rebala k/n. Harju raj.
Omanik: Kostivere sovh. Harju raj.
Mõõdud 1950. a.: tk 130, sk 132, rk 134, rs 73, rl 49, ll¹ 55, ll² 54, ll³ 43, lp 53, kpk 149, kpr 178, rü 196, sü 19.
Eluskaal 7 a. 600 kg, välimik 80,5 p., klass I.
Toodang: 1949. a. IV pg. 3830—142,8—3,73.

E. Kulla HS 10945 III pvk.
1939/40. a. 4443—163,7—3,68

I. Tõusik

---

490 — 25312 TUISU Nr. 148 ƎCHFM

IV pvk. mv, täht, sünd. 1946. a. Kostivere sovh. Harju raj. Rebala k/n.
Omanik: samas.
Mõõdud 1950. a.: tk 122, sk 124, rk 125, rs 72, rl 47, ll¹ 53, ll² 50, ll³ 44, lp 49, kpk 145, kpr 162, rü 190, sü 19.
Eluskaal 4 a. 514 kg, välimik 84 p., klass I.
Toodang: 1949. a. I pg. 2787—105—3,8.

E. Nr. 34 HS 23958 III pvk.
1945/46. a. 2764—116,8—3,86

I. Poiss H 3948
Ie. Ella H 19744
1938/39. a. 5604—215,0—3,84

---

492 — 25314 LINNU Nr. 144 ƎCHFM

III pvk. mv, täht, sünd. 1946. a. Kostivere sovh. Harju raj. Rebala k/n.
Omanik: samas.
Mõõdud 1950. a.: tk 127, sk 124, rk 128, rs 72, rl 40, ll¹ 53, ll² 50, ll³ 40, lp 52, kpk 149, kpr 166, rü 184, sü 17,5.
Eluskaal 4 a. 494 kg, välimik 76,5 p., klass I.
Toodang: 1949. a. I pg. 3714—132,6—3,57.

E. Nr. 54 ƎCHFM 24908 II pvk
1947/48. a. 2955—118,2—4,0

I. Poiss H 3948
Ie. Ella H 19744
1938/39. a. 5604—215,0—3,84

494 — 25316 PALLI Nr. 85 ƏCHFM

I pvk. 2mv, täht, sünd. 27. IV 1946. a. Kostivere sovh. Harju raj. Rebala k/n.
Omanik: samas.
Mõõdud 1950. a.: tk 133, sk 133, rk 137, rs 74, rl 46, ll¹ 53, ll² 51, ll³ 43, lp 50, kpk 154, kpr 174, rü 190, sü 18,5.
Eluskaal 4 a. 552 kg, välimik 75 p., klass eliit-rekord.
Toodang: 1949. a. II pg. 5108—183,9—3,9.

E. Nr. 22
1945/46. a. 2540—78,5—3,10

I. Poiss H 3948
Ie. Ella H 19744
1938/39. a. 5604—215,0—3,84

---

496 — 25318 PÜÜLIK ƏCHFM

IV pvk. 3mv, täht, sünd. 15. IV 1946. a. Kostivere sovh. Harju raj. Rebala k/n.
Omanik: samas.
Mõõdud 1950. a.: tk 125, sk 128, rk 130, rs 74, rl 54, ll¹ 58, ll² 54, ll³ 45, lp 53, kpk 149, kpr 168, rü 194, sü 19,5.
Eluskaal 4 a. 553 kg, välimik 84,5 p., klass I.
Toodang: 1949. a. II pg. 4055—141,4—3,5.

E. Nr. 4 HS 23384 III pvk.
1945/46. a. 3142—104,8—3,34

I. Poiss H 3948
Ie. Ella H 19744
1938/39. a. 5604—215,0—3,84

---

498 — 25320 PLOOMI Nr. 78 ƏCHFM

II pvk. mv, täht, sünd. 1. IV 1946. a. Kostivere sovh. Harju raj. Rebala k/n.
Omanik: samas.
Mõõdud 1950. a.: tk 127, sk 130, rk 132, rs 75, rl 43, ll¹ 53, ll² 49, ll³ 38, lp 52, kpk 153, kpr 178, rü 188, sü 19,5.
Eluskaal 4 a. 553 kg, välimik 78 p., klass I.
Toodang: 1949. a. II pg. 3489—129,8—3,72.

E. Nr. 23
1947/48. a. 4267—132,5—3,11

I. Poiss H 3948
Ie. Ella H 19744
1938/39. a. 5604—215,0—3,84

---

500 — 25322 NIIDU Nr. 87 ƏCHFM

III pvk. 3mv, täht, sünd. 7. IV 1946. a. Kostivere sovh. Harju raj. Rebala k/n.
Omanik: samas.
Mõõdud 1950. a.: tk 130, sk 130, rk 133, rs 72, rl 43, ll¹ 55, ll² 51, ll³ 41, lp 53, kpk 152, kpr 172, rü 188, sü 19.
Eluskaal 4 a. 539 kg, välimik 80 p., klass eliit-rekord.
Toodang: 1949. a. II pg. 4047—164,2—4,2.

E. Nalli ƏCHFM 24906 II pvk.
1947/48. a. 3699—123,3—3,33

I. Poiss H 3948
Ie. Ella H 19744
1938/39. a. 5604—215,0—3,84

---

502 — 25324 JÕHVIK Nr. 149 ƏCHFM

II pvk. 2mv, täht, sünd. 1946. a. Kostivere sovh. Harju raj. Rebala k/n.
Omanik: samas.
Mõõdud 1950. a.: tk 128, sk 130, rk 132, rs 74, rl 48, ll¹ 55, ll² 51, ll³ 41, kpk 152, kpr 172, rü 190, sü 18.
Eluskaal 4 a. 544 kg, välimik 86,5 p., klass I.
Toodang: 1949. a. I pg. 3910—143,1—3,65.

E. Jaava 12
1947/48. a. 1969—78,7—4,0

I. Poiss H 3948
Ie. Ella H 19744
1938/39. a. 5604—215,0—3,84

504 — 25326 NÕGLIK Nr. 155 ƏCHFM

III pvk. 3mv, täht, sünd. 1946. a. Kostivere sovh. Harju raj. Rebala k/n.
Omanik: samas.
Mõõdud 1950. a.: tk 131, sk 134, rk 137, rs 73, rl 46, ll¹ 52, ll² 50, ll³ 42, lp 51, kpk 152, kpr 168, rü 196, sü 19,5.
Eluskaal 4 a. 568 kg, välimik 81 p., klass I.
Toodang: 1949. a. I pg. 3163—119,3—3,77.

E. Nr. 71 ƏCHFM 24900 II pvk.
1947/48. a. 3394—140,8—3,53

I. Poiss H 3948
Ie. Ella H 19744
1938/39. a. 5604—215,0—3,84

---

506 — 25328 UNNA Nr. 140 ƏCHFM

III pvk. mv, täht, sünd. 1946. a. Kostivere sovh. Harju raj. Rebala k/n.
Omanik: samas.
Mõõdud 1950. a.: tk 128, sk 131, rk 133, rs 72, rl 46, ll¹ 54, ll² 49, ll³ 42, lp 50, kpk 155, kpr 164, rü 188, sü 19.
Eluskaal 4 a. 511 kg, välimik 79,5 p., klass eliit.
Toodang: 1949. a. I pg. 3797—155,4—4,04.

E. Nalli ƏCHFM 24906 II pvk.
1947/48. a. 3699—123,3—3,33

I. Poiss H 3948
Ie. Ella H 19744
1938/39. a. 5604—215,0—3,84

---

508 — 25330 SÜTIK Nr. 139 ƏCHFM

III pvk. 2mv, täht, sünd. 1946. a. Kostivere sovh. Harju raj. Rebala k/n.
Omanik: samas.
Mõõdud 1950. a.: tk 129, sk 134, rk 136, rs 72, rl 45, ll¹ 55, ll² 48, ll³ 41, lp 53, kpk 154, kpr 167, rü 188, sü 18.
Eluskaal 4 a. 517 kg, välimik 80,5 p., klass eliit.
Toodang: 1949. a. I pg. 3853—147,4—3,82.

E. Aade I HS 23380
1945/46. a. 3271—113,4—3,47

I. Poiss H 3948
Ie. Ella H 19744
1938/39. a. 5604—215,0—3,84

---

510 — 25334 SALE Nr. 138 ƏCHFM

I pvk. 2mv, täht, sünd. 1945. a. Kostivere sovh. Harju raj. Rebala k/n.
Omanik: samas.
Mõõdud 1950. a.: tk 128, sk 126, rk 132, rs 75, rl 51, ll¹ 58, ll² 51, ll³ 42, lp 54, kpk 158, kpr 176, rü 196, sü 19.
Eluskaal 5 a. 595 kg, välimik 79,5 p., klass eliit-rekord.
Toodang: 1949. a. I pg. 4406—171,3—3,89.

E. Nr. 375

I. Poiss H 3948
Ie. Ella H 19744
1938/39. a. 5604—215,0—3,89

---

512 — 25336 SIIDI Nr. 143 ƏCHFM

III pvk. 4mv, sünd 1947. a. Kostivere sovh. Harju raj. Rebala k/n.
Omanik: samas.
Mõõdud 1950. a.: tk 116, sk 118, rk 121, rs 66, rl 40, ll¹ 50, ll² 46, ll³ 38, lp 48, kpk 139, kpr 154, rü 174, sü 17.
Eluskaal 3 a. 410 kg, välimik 73 p., klass I.
Toodang: 1949. a. I pg. 3064—118,7—3,95.

E. Nr. 75 H 24912
1947/48. a. 2883—116,3—4,12

I. Poiss H 3948
Ie. Ella H 19744
1938/39. a. 5604—215,0—3,89

514 — 25338 MAIDO Nr. 134 **ЭСНFM**

I pvk. mv, täht, sünd. 1946. a. Kostivere sovh. Harju raj. Rebala k/n.
Omanik: samas.
Mõõdud 1950. a.: tk 127, sk 130, rk 133, rs 72, rl 43, ll¹ 57, ll² 52, ll³ 44, lp 53, kpk 153, kpr 172, rü 189, sü 20.
Eluskaal 4 a. 539 kg, välimik 79,5 p., klass I.
Toodang: 1949. a. I pg. 4399—159,9—3,6.

E. Nr. 51 H 24910
1947/48. a. 3100—117—3,7

---

516 — 25340 OLLI Nr. 34 **ЭСНFM**

I pvk. 3mv, lauk, sünd. 1942. a. Ida-Preisimaal.
Omanik: A. Sommerlingi nim. sovh. Harju raj.
Mõõdud 1950. a.: tk 127, sk 128, rk 130, rs 72, rl 45, ll¹ 58, ll² 52, ll³ 45. lp 49, kpk 154, kpr 176, rü 198, sü 18,5.
Eluskaal 8 a. 580 kg, välimik 82 p., klass eliit.
Toodang: 1949. a. 4867—172,8—3,8

---

518 — 25342 EVA Nr. 393 **ЭСНFM**

I pvk. 2mv, täht, sünd. 1943. a. Ida-Preisimaal.
Omanik: A. Sommerling'i nim. sovh. Harju raj.
Mõõdud 1950. a.: tk 131, sk 131, rk 131, rs 73, rl 42, ll¹ 53, ll² 51, ll³ 38, lp 52, kpk 155, kpr 174, rü 194, sü 18,5.
Eluskaal 7 a. 550 kg, välimik 81,5 p., klass I.
Toodang: 1946/47. a. 2325—100,3—4,31
1947/48. a. 2051—120,5—3,95
1948/49. a. 4617—162,9—3,52

---

520 — 25344 PILVIK Nr. 222 **ЭСНFM**

I pvk. 3mv, sünd. 1943. a. A. Sommerling'i nim. sovh. Harju raj.
Omanik: samas.
Mõõdud 1950. a.: tk 122, sk 121, rk 125, rs 69, rl 39, ll¹ 52, ll² 47, ll³ 35, lp 50, kpk 151, kpr 168, rü 180, sü 17,5.
Eluskaal 7 a. 481 kg, välimik 76 p., klass I.
Toodang: 1949. a. III pg. 4245—161,7—3,81.

---

522 — 25346 AMI Nr. 40 **ЭСНFM**

I pvk. 2mv, täht, sünd. 1942. a. A. Sommerling'i nimel. sovh. Harju raj.
Omanik: samas.
Mõõdud 1950. a.: tk 127, sk 129, rk 131, rs 72, rl 46, ll¹ 53, ll² 49, ll³ 39, lp 54, kpk 150, kpr 172, rü 193, sü 18,5.
Eluskaal 8 a. 555 kg, välimik 84 p., klass eliit-rekord.
Toodang: 1949. a. VI pg. 6019—222,6—3,65.

---

524 — 25348 VIRE Nr. 342 **ЭСНFM**

I pvk. 3mv, täht, sünd. 1942. a. Viisu sovh. Paide raj.
Omanik: A. Sommerling'i nim. sovh. Harju raj.
Mõõdud 1950. a.: tk 129, sk 132, rk 136, rs 73, rl 46, ll¹ 56, ll² 52, ll³ 42, lp 55, kpk 157, kpr 174, rü 200, sü 19.
Eluskaal 8 a. 600 kg, välimik 84 p., klass I.
Toodang: 1949. a. 3686—136,4—3,7

526 — 25350 KAANA Nr. 134 **ЭСНFM**

IV pvk. 3mv, täpp, sünd. 1946. a. A. Sommerling'i nimel. sovh. Harju raj.
Omanik: samas.
Mõõdud 1950. a.: tk 126, sk 127, rk 128, rs 74, rl 46, ll¹ 57, ll² 54, ll³ 43, lp 54, kpk 158, kpr 176, rü 199, sü 20.
Eluskaal 4 a. 606 kg, välimik 82,5 p., klass eliit.
Toodang: 1949. a I pg. 3931—153,1—3,87.

E. Nr. 34 H 24480
1945/46 a. 2329—92,7—3,98

I. Jüri H 4659
Ie. Flecki H 25839
1946/47. a. 3761—151,8—4,04

---

528 — 25352 Nr. 64 **ЭСНFM**

III pvk. 2mv, täht, sünd. 1946. a. Käravete sovh. Tapa raj.
Omanik: samas.
Mõõdud 1950. a.: tk 129, sk 129, rk 133, rs 70, rl 44, ll¹ 56, ll² 49, ll³ 39, lp 49, kpk 156, kpr 172, rü 196, sü 19.
Eluskaal 4 a. 631 kg, välimik 74 p., klass eliit.
Toodang: 1949. a. I pg. 3737—138,3—3,7.

E. Nr. 11 pt.
2817—98,6—3,5

I. Toomas

---

530 — 25354 Nr. 27 **ЭСНFM**

III pvk. sünd. 1943. a. Käravete sovh. Tapa raj.
Omanik: samas.
Mõõdud 1950. a.: tk 128, sk 126, rk 132, rs 69, rl 40, ll¹ 56, ll² 53, ll³ 38, lp 50, kpk 169, kpr 186, rü 188, sü 20.
Eluskaal 7 a. 576 kg, välimik 71,5 p., klass I.
Toodang: 1948. a. II pg. 3553—131,5—3,7.

E. Käravete sovh. karjast

I. Käravete sovh. karjast.

---

532 — 25356 Nr. 48 **ЭСНFM**

I pvk. 3mv, täht, sünd. 1944. a. Käravete sovh. Tapa raj.
Omanik: samas.
Mõõdud 1950. a.: tk 130, sk 132, rk 137, rs 69, rl 45, ll¹ 55, ll² 48, ll³ 35, lp 52, kpk 160, kpr 180, rü 192, sü 18.
Eluskaal 6 a. 557 kg, välimik 76,5 p., klass I.
Toodang: 1949/50. a. II pg. 4653—167,5—3,6.

E. Nr. 27

I. Karol H 3780
Ie. Biiga H 19584-E
1939/40. a. 7390—297,4—4,02

---

534 — 25358 Nr. 26 **ЭСНFM**

III pvk. 3mv, täht, sünd. 1944. a. Käravete sovh. Tapa raj.
Omanik: samas.
Mõõdud 1950. a.: tk 127, sk 127, rk 129, rs 69, rl 43, ll¹ 52, ll² 46, ll³ 28, lp 52, kpk 159, kpr 176, rü 172, sü 20.
Eluskaal 6 a. 563 kg, välimik 73 p., klass eliit.
Toodang: 1949/50. a. III pg. 5604—207,3—3,7.

E. Käravete sovh. karjast

I. Käravete sovh. karjast.

---

536 — 25360 Nr. 58 **ЭСНFM**

III pvk. sünd. 1946. a. Käravete sovh. Tapa raj.
Omanik: samas.
Mõõdud 1950. a.: tk 127, sk 127, rk 129, rs 69, rl 43, ll¹ 52, ll² 46, ll³ 28, lp 52, kpk 159, kpr 176, rü 172, sü 20.
Eluskaal 4 a. 455 kg, välimik 73 p., klass I.
Toodang: 1949. a. I pg. 2680—99,2—3,7.

E. Nr. 27

I. Karol H 3780
Ie. Biiga H 19584-E
1939/40. a. 7390—297,4—4,02

538 — 25362 Nr. 43 **ЭСНFМ**

II pvk. sünd. 1944. a. Käravete sovh. Tapa raj.
Omanik: samas.
Mõõdud 1950. a.: tk 126, sk 125, rk 128, rs 69, rl 45, ll¹ 57, ll² 50, ll³ 34, lp 50, kpk 162, kpr 179, rü 192, sü 21.
Eluskaal 6 a. 581 kg, välimik 78 p., klass I.
Toodang: 1949. a. IV pg. 4232—156,6—3,7.

E. Käravete sovh. karjast. I. Karol H 3780
Ie. Biiga H 19584-E
1939/40. a. 7390—297,4—4,02

---

540 — 25364 Nr. 109 **ЭСНFМ**

IV pvk. sünd. 1940. a. Käravete sovh. Tapa raj.
Omanik: samas.
Mõõdud 1950. a.: tk 127, sk 126, rk 130, rs 70, rl 45, ll¹ 53, ll² 49, ll³ 34, lp 50, kpk 154, kpr 168, rü 194, sü 18.
Eluskaal 10 a. 555 kg, välimik 73,5 p., klass eliit.
Toodang: 1949/50. a. 5244—194,0—3,7.

E. Käravete sovh. karjast I. Käravete sovh. karjast.

---

542 — 25366 EEVA **ЭСНFМ**

II pvk. sünd. 25. IV 1943. a. Tapa raj.
Omanik: Kaardiväelase kolh. Tapa raj.
Mõõdud 1950. a.: tk 129, sk 128, rk 132, rs 72, rl 40, ll¹ 54, ll² 48, ll³ 33, lp 50, kpk 159, kpr 176, rü 198, sü 20.
Eluskaal 7 a. 608 kg, välimik 82 p., klass I.
Toodang: 1949. a. 3049—125,6—4,00.

E. Musti pt. I. Peer H 3956
Ie. Piiga H 23815
1941/42. a. 4321—181,5—4,20

---

544 — 25368 UNDI **ЭСНFМ**

I pvk. sünd. 1940. a. Tapa raj.
Omanik: Kaardiväelase kolh. Tapa raj.
Mõõdud 1950. a.: tk 126, sk 124, rk 128, rs 69, rl 41, ll¹ 53, ll² 47, ll³ 31, lp 52, kpk 158, kpr 176, rü 188, sü 21.
Eluskaal 10 a. 550 kg, välimik 75 p., klass I.
Toodang: 1949. a. 3313—124,2—3,75.

---

546 — 25370 SAIMA **ЭСНFМ**

I pvk. sünd. 1937. a. Tapa raj.
Omanik: Kaardiväelase kolh. Tapa raj.
Mõõdud 1950. a.: tk 129, sk 127, rk 131, rs 69, rl 44, ll¹ 51, ll² 45, ll³ 30, lp 51, kpk 154, kpr 176, rü 184, sü 19.
Eluskaal 13 a. 525 kg, välimik 72,5 p., klass I.
Toodang: 1949. a. 4215—158,1—3,8.

E. Mooni

---

548 — 25372 LILLU Nr. 132 **ЭСНFМ**

IV pvk. sünd. 1946. a. Kehra sovh. Kose raj.
Omanik: samas.
Mõõdud 1950. a.: tk 133, sk 134, rk 135, rs 67, rl 45, ll¹ 50, ll² 44, ll³ 36, lp 48, kpk 148, sü 18.
Eluskaal 4 a. 421 kg, välimik 81 p., klass I.
Toodang: 1949/50. a. I pg. 3641—131,1—3,61.

E. Lustik HS 23932 III pvk.
1946/47. a. 2740—95,6—3,49 I. Vaabu H 4238
Ie. Nurmik H 23711-E
1940/41. a. 4988—228,5—4,58

550 — 25374 Nr. 176 **ЭСНFМ**

II pvk. sünd. 8. III 1945. a. Türi raj.
Omanik: Türi Aiandustehnikumi Särevere õppemaj. Türi raj.
Mõõdud 1950. a.: tk 136, sk 134, rk 134, rs 69, rl 43, ll¹ 58, ll² 46, ll³ 30, lp 52, kpk 162, kpr 178, rü 198, sü 19. t
Eluskaal 5 a. 612 kg, välimik 78,5 p., klass I.
Toodang: 1948/49. a. I pg. 2342—94,9—4,04.

---

552 — 25376 TILLU Nr. 134 **ЭСНFМ**

IV pvk. sünd. 1946. a. Kehra sovh. Kose raj.
Omanik: samas.
Mõõdud 1950. a.: tk 135, sk 137, rk 138, rs 70, rl 46, ll¹ 51, ll² 45, ll³ 38, lp 49, kpk 153, sü 19.
Eluskaal 4 a. 440 kg, välimik 80 p., klass eliit.
Toodang: 1949/50. a. I pg. 3575—135,8—3,8.

E. Lillik HS 23934 III pvk.
1945/46. a. 3168—126,5—3,99

I. Vaabu H 4238
Ie. Nurmik H 23711-E
1940/41. a. 4988—228,5—4,58

---

554 — 25378 ERLA Nr. 140 **ЭСНFМ**

I pvk. sünd. 1947. a. Kehra sovh. Kose raj.
Omanik: samas.
Mõõdud: 1950. a.: tk 128, sk 130, rk 135, rs 67, rl 42, ll¹ 51, ll² 46, ll³ 37, lp 52, kpk 157, sü 19,5.
Eluskaal 3 a. 428 kg, välimik 77 p., klass I.
Toodang: 1949/50. a. I pg. 3310—122,5—3,7.

I. Vaabu H 4238
Ie. Nurmik H 23711-E
1940/41. a. 4988—228,5—4,58

---

556 — 25380 Nr. 97 **ЭСНFМ**

III pvk. 2mv, lauk, sünd. 1939. a. Kärevete sovh. Tapa raj.
Omanik: samas.
Mõõdud 1950. a.: tk 124, sk 122, rk 125, rs 70, rl 49, ll¹ 51, ll² 45, ll³ 35, lp 52, kpk 147, kpr 162, rü 195, sü 19.
Eluskaal 11 a. 538 kg, välimik 77 p., klass I.
Toodang: 1949/50. a. 4845—179,3—3,7.

---

558 — 25382 Nr. 95 **ЭСНFМ**

IV pvk. 3mv, täpp, sünd. 1938. a. Käravete sovh. Tapa raj.
Omanik: samas.
Mõõdud 1950. a.: tk 131, sk 128, rk 134, rs 71, rl 51, ll¹ 54, ll² 53, ll³ 38, lp 56, kpk 161, kpr 170, rü 205, sü 18.
Eluskaal 12 a. 575 kg, välimik 77 p., klass I.
Toodang: 1949/50. a. VIII pg. 4217—160,2—3,8.

---

560 — 25384 Nr. 63 **ЭСНFМ**

IV pvk. 2mv, täht, sünd. 1946. a. Käravete sovh. Tapa raj.
Omanik: samas.
Mõõdud 1950. a.: tk 130, sk 133, rk 134, rs 69, rl 46, ll¹ 56, ll² 48, ll³ 34, lp 52, kpk 162, kpr 174, rü 188, sü 18.
Eluskaal 4 a. 538 kg, välimik 78 p., klass I.
Toodang: 1949/50. a. I pg. 4401—158,4—3,6.

E. Nr. 85

I. Karol H 3780
Ie. Biiga H 19584-E
1939/40. a. 7390—297,4—4,02

562 — 25386 Nr. 41 **ЭСНFМ**

II pvk. 2mv, täpp, sünd. 1944. a. Käravete sovh. Tapa raj.
Omanik: samas.
Mõõdud 1950. a.: tk 129, sk 135, rk 132, rs 73, rl 45, ll¹ 57, ll² 47, ll³ 37, lp 50, kpk 155, kpr 168, rü 197, sü 18.
Eluskaal 6 a. 509 kg, välimik 78 p., klass I.
Toodang: 1948/49. a. III pg. 3374—134,9—4,0.

---

564 — 25390 HELI Nr. 60 **ЭСНFМ**

II pvk. sünd. 1946. a. ENSV Ministrite Nõukogu Viimsi abimaj. Harju raj.
Omanik: samas.
Mõõdud 1950. a.: tk 129, sk 132, rk 135, rs 69, rl 48, ll¹ 55, ll² 49, ll³ 35, lp 49, kpk 157, kpr 172, rü 188, sü 18,5.
Eluskaal 4 a. 539 kg, välimik 78 p., klass I.
Toodang: 1949. a. I pg. 4610—161,1—3,5.

---

566 — 25392 HOMMIK Nr. 64 **ЭСНFМ**

III pvk. sünd. 28. IV 1946. a. Ületeel Harju raj.
Omanik: ENSV Ministrite Nõukogu Viimsi abimaj. Harju raj.
Mõõdud 1950. a.: tk 133, sk 134, rk 137, rs 71, rl 47, ll¹ 57, ll² 50, ll³ 39, lp 52, kpk 161, kpr 183, rü 188, sü 19.
Eluskaal 4 a. 570 kg, välimik 78 p., klass I.
Toodang: 1949. a. I pg. 4075—143,3—3,52.

---

568 — 25394 HOOLE **ЭСНFМ**

I pvk. sünd. 17. V 1946. a. ENSV Ministrite Nõukogu Viimsi abimaj. Harju raj.
Omanik: samas.
Mõõdud 1950. a.: tk 122, sk 123, rk 128, rs 66, rl 41, ll¹ 52, ll² 47, ll³ 34, lp 48, kpk 151, kpr 172, rü 182, sü 18,5.
Eluskaal 4 a. 500 kg, välimik 77,5 p., klass eliit.
Toodang: 1949. a. I pg. 3094—132,4—4,28.

---

570 — 25396 NETTE **ЭСНFМ**

II pvk. sünd. 5. V 1946. a. ENSV Ministrite Nõukogu Viimsi abimaj. Harju raj.
Omanik: samas.
Mõõdud 1950. a.: tk 126, sk 129, rk 132, rs 68, rl 46, ll¹ 49, ll² 47, ll³ 34, lp 47, kpk 192, kpr 170, rü 188, sü 20.
Eluskaal 4 a. 529 kg, välimik 76,5 p., klass I.
Toodang: 1949. a. I pg. 2967—106,3—3,59.

E. Nelli — I. Vello H 4388
Ie. Hiltraut 751724
I pg. 3615—136—3,76

---

572 — 25398 Nr. 168 **ЭСНFМ**

II pvk. sünd. 17. III 1946. a. ENSV Ministrite Nõukogu Viimsi abimaj. Harju raj.
Omanik: samas.
Mõõdud 1950. a.: tk 127, sk 126, rk 129, rs 65, rl 45, ll¹ 51, ll² 47, ll³ 35, lp 45, kpk 150, kpr 168, rü 185, sü 18,5.
Eluskaal 4 a. 504 kg, välimik 79 p., klass eliit.
Toodang: 1948/49. a. I pg. 3068—124,7—4,06.

E. Nr. 159 — I. Peedu

---

574 — 25400 LEEDI **ЭСНFМ**

IV pvk. 3mv, täht, sünd. 1941. a. Hollandis.
Omanik: Hõreda sovh. Rapla raj.
Mõõdud 1950. a.: tk 128, sk 131, rk 132, rs 56, rl 44, ll¹ 53, ll² 48, ll³ 38, lp 48, kpk 150, sü 18.
Eluskaal 9 a. 501 kg, välimik 86 p., klass I.
Toodang: 1950. a. IV pg. 4612—170,6—3,7.

576 — 25402 KRÕÕT Nr. 86 **ЭСНFМ**

III pvk. 4mv, täht, sünd. 1943. a. Hollandis.
Omanik: Hõreda sovh. Rapla raj.
Mõõdud 1950. a.: tk 128, sk 128, rk 130, rs 68, rl 44, ll¹ 54, ll² 48, ll³ 38, lp 48, kpk 148, sü 19.
Eluskaal 7 a. 540 kg, välimik 82,5 p., klass I.
Toodang: 1949/50. a. III pg. 3607—137,1—3,8.

---

578 — 25404 REESI Nr. 103 **ЭСНFМ**

II pvk. 3mv, täht, sünd. 1944. a. Saida sovh. Keila raj.
Omanik: Hõreda sovh. Rapla raj.
Mõõdud 1950. a.: tk 129, sk 130, rk 133, rs 68, rl 38, ll¹ 53, ll² 48, ll³ 37, lp 50, kpk 156, sü 18,5.
Eluskaal 6 a. 542 kg, välimik 82 p., klass eliit.
Toodang: 1949/50. a. IV pg. 5099—193,8—3,8.

E. Saida sovhoosist I. Saida sovhoosist

---

580 — 25406 Nr. 60 **ЭСНFМ**

III pvk. 4mv, täht, sünd. 1941. a. Ubja sovh. Rakvere raj.
Omanik: samas.
Mõõdud 1950. a.: tk 128, sk 128, rk 134, rs 70, rl 43, ll¹ 51, ll² 48, ll³ 38, lp 51, kpk 160, kpr 174, rü 194, sü 19,5.
Eluskaal 9 a. 531 kg, välimik 80 p., klass I.
Toodang: 1949. a. III pg. 3745—138,6—3,7.

E. Ubja sovhoosist I. Ubja sovhoosist

---

582 — 25408 Nr. 114 **ЭСНFМ**

I pvk. mv, päits, sünd. 1945. a. Ubja sovh. Rakvere raj.
Omanik: samas.
Mõõdud 1950. a.: tk 135, sk 136, rk 138, rs 68, rl 43, ll¹ 54, ll² 46, ll³ 37, lp 50, kpk 150, sü 19.
Eluskaal 5 a. 600 kg, välimik 77,5 p., klass I.
Toodang: 1949. a. II pg. 3714—137,4—3,7.

E. Ubja sovhoosist I. Ubja sovhoosist

---

584 — 25410 Nr. 108 **ЭСНFМ**

III pvk. 3mv, täht, sünd. 1944. a. Ubja sovh. Rakvere raj.
Omanik: samas.
Mõõdud 1950. a.: tk 135, sk 137, rk 138, rs 72, rl 48, ll¹ 55, ll² 46, ll³ 38, lp 52, kpk 154, sü 19.
Eluskaal 6 a. 559 kg, välimik 80 p., klass I.
Toodang: 1949. a. III pg. 3628—111,8—3,8.

E. Ubja sovhoosist I. Ubja sovhoosist

---

586 — 25412 Nr. 100 **ЭСНFМ**

III pvk. 4mv, täht, sünd. 1945. a. Ubja sovh. Rakvere raj.
Omanik: samas.
Mõõdud 1950. a.: tk 129, sk 130, rk 132, rs 67, rl 47, ll¹ 49, ll² 43, ll³ 36, lp 50, kpk 149, sü 18.
Eluskaal 5 a. 487 kg, välimik 75 p., klass I.
Toodang: 1949. a. II pg. 2924—111,1—3,8.

E. Ubja sovhoosist I. Ubja sovhoosist

588 — 25414 Nr. 11 **ЭСНFM**

III pvk. 2mv, täht, sünd. 1944. a. Ubja sovh. Rakvere raj.
Omanik: samas.
Mõõdud 1950. a.: tk 135, sk 135, rk 137, rs 70, rl 42, ll^1 53, ll^2 50, ll^3 35, lp 52, kpk 158, kpr 173, rü 190, sü 18,5.
Eluskaal 6 a. 544 kg, välimik 80 p. klass I.
Toodang: 1949. a. IV pg. 3847—146,2—3,8.

E. Ubja sovhoosist I. Ubja sovhoosist

---

590 — 25416 Nr. 209 **ЭСНFM**

III pvk. 4mv, täht, sünd. 1940. a. Ubja sovh. Rakvere raj.
Omanik: samas.
Mõõdud 1950. a.: tk 126, sk 127, rk 129, rs 66, rl 40, ll^1 50, ll^2 45, ll^3 36, lp 51, kpk 152, sü 17,5.
Eluskaal 10 a. 601 kg, välimik 76,5 p., klass I
Toodang: 1949. a. VII pg. 3607—133,5—3,7.

E. Ubja sovhoosist I. Ubja sovhoosist

---

592 — 25418 Nr. 101 **ЭСНFM**

I pvk. mv, lauk, sünd. 1945. a. Ubja sovh. Rakvere raj.
Omanik: samas.
Mõõdud 1950. a.: tk 129, sk 129, rk 132, rs 67, rl 46, ll^1 55, ll^2 46, ll^3 37, lp 50, kpk 156, sü 18,5.
Eluskaal 5 a. 555 kg, välimik 78,5 p., klass I.
Toodang: 1949. a. II pg. 3114—118,3—3,8.

E. Ubja sovhoosist I. Ubja sovhoosist

---

594 — 25420 Nr. 50 **ЭСНFM**

III pvk. 2mv, täht, sünd. 1944. a. Ubja sovh. Rakvere raj.
Omanik: samas.
Mõõdud 1950. a.: tk 133, sk 132, rk 134, rs 67, rl 42, ll^1 50, ll^2 47, ll^3 37, lp 50, kpk 152, sü 18.
Eluskaal 6 a. 530 kg, välimik 78,5 p., klass I.
Toodang: 1949. a. IV pg. 3373—124,8—3,7.

E. Ubja sovhoosi karjast I. Ubja sovhoosi karjast

---

596 — 25422 TÄHIK **ЭСНFM**

III pvk. 2mv, täht, sünd. 1942. a. Ubja sovh. Rakvere raj.
Omanik: samas.
Mõõdud 1950. a.: tk 136, sk 135, rk 136, rs 72, rl 40, ll^1 51, ll^2 57, ll^3 38, lp 52, kpk 160, sü 18.
Eluskaal 8 a. 630 kg, välimik 76,5 p., klass I.
Toodang: 1949. a. VI .pg. 3427—133,7—3,9.

E. Ubja sovhoosi karjast I. Ubja sovhoosi karjast

---

598 — 25424 Nr. 59 **ЭСНFM**

II pvk. 3mv, täht, sünd. 1940. a. Kolhooside Esimeeste Ettevalmistamise Põllumaj. Keskkooli Kehtna õppemaj. Rapla raj.
Omanik: Arkna Põllumajandustehnikumi õppemaj. Rakvere raj.
Mõõdud 1950. a.: tk 126, sk 127, rk 130, rs 68, rl 42, ll^1 52, ll^2 50, ll^3 34, lp 50, kpk 166, kpr 172, rü 184, sü 18.
Eluskaal 9 a. 510 kg, välimik 76 p., klass eliit.
Toodang: 1949. a. 3936—171,0—4,4 söödakulutus 3317 sü.

600 — 25428 Nr. 49 **ЭСНFМ**

II pvk. 3mv, täht, sünd. 1941. a. Kolhooside Esimeeste Ettevalmistamise Põllumaj. Keskkooli Kehtna õppemaj. Rapla raj.
Omanik: Arkna Põllumajandustehnikumi õppemaj. Rakvere raj.
Mõõdud 1950. a.: tk 130, sk 134, rk 134, rs 75, rl 47, ll^1 60, ll^2 52, ll^3 36, lp 51, kpk 166, kpr 178, rü 208, sü 17,5.
Eluskaal 10 a. 675 kg, välimik 79 p., klass eliit.
Toodang: 1950. a. 4525—183,4—4,1 söödakulutus 3158 sü.

---

602 — 25430 Nr. 50 **ЭСНFМ**

I pvk. 4mv, täht, sünd. Kolhooside Esimeeste Ettevalmistamise Põllumaj. Keskkooli Kehtna õppemaj. Rapla raj.
Omanik: Arkna Põllumaj. tehnikumi õppemaj. Rakvere raj.
Mõõdud 1950. a.: tk 120, sk 120, rk 126, rs 65, rl 42, ll^1 50, ll^2 48, ll^3 33, lp 47, kpk 159, kpr 170, rü 180, sü 18.
Eluskaal 6 a. 486 kg, välimik 79 p., klass I.
Toodang: 1949. a. 3625—134,1—3,7 söödakulutus 3080 sü.

---

604 — 25432 TAALIK Nr. 8 **ЭСНFМ**

I pvk. sünd. 1944. a. Kostivere sovh. Harju raj.
Omanik: samas.
Mõõdud: 1950. a. tk 131, sk 132, rk 133, rs 68, rl 40, ll^1 48, ll^2 43, ll^3 32, lp 50, kpk 152, sü 19.
Eluskaal 6 a. 490 kg, välimik 84 p., klass eliit.
Toodang: 1949. a. II pg. 3205—141—4,4.

E. Mirdi I. Poiss

---

606 — 25434 LEHIS Nr. 10 **ЭСНFМ**

I pvk. sünd. 15. IV 1939. a. Kostivere sovh. Harju raj
Omanik: samas.
Mõõdud 1950. a.: tk 128, sk 132, rk 132, rs 67, rl 42, ll^1 50, ll^2 48, ll^3 36, lp 50, kpk 152, sü 18.
Eluskaal 11 a. 505 kg, välimik 84 p., klass eliit.
Toodang: 1948/49. a. VI pg. 4836—183,8—3,8.

E. Dunda H 19532 I. Ristu
1940/41. a. V pg.
4836—183,8—3,8

---

608 — 25436 MUSTIK **ЭСНFМ**

I pvk. sünd. 11. I 1938. a. Kostivere sovh. Harju raj
Omanik: samas.
Mõõdud 1950. a.: tk 138, sk 138, rk 139, rs 72, rl 43, ll^1 55, ll^2 49, ll^3 39, lp 55, kpk 176, kpr 186, rü 200, sü 18,5.
Eluskaal 12 a. 654 kg, välimik 80 p., klass eliit.
Toodang: 1948. a. IX pg. 4244—174—4,1.

E. Muldi I. Poiss

---

610 — 25438 TAALI Nr. 110 **ЭСНFМ**

VI pvk. sünd. 1944. a. Kostivere sovh. Harju raj.
Omanik: samas.
Mõõdud 1950. a.: tk 134, sk 133, rk 136, rs 69, rl 42, ll^1 53, ll^2 48, ll^3 38, lp 51, kpk 154, sü 18,5.
Eluskaal 6 a. 563 kg, välimik 80 p., klass I.
Toodang: 1949. a. III pg. 4212—151,6—3,6.

E. Tiia I. Lembit

612 — 25440 Nr. 8 **ƏCHFM**

III pvk. 2mv, täht, sünd. 1943. a. Käravete sovh. Tapa raj.
Omanik: samas.
Mõõdud 1950. a.: tk 134, sk 134, rk 136, rs 74, rl 53, ll¹ 56, ll² 50, ll³ 39, lp 50, kpk 156, sü 20.
Eluskaal 7 a. 504 kg, välimik 81,5 p., klass I.
Toodang: 1949/50. a. V pg. 4846—164,5—3,6.

---

614 — 25442 Nr. 7 **ƏCHFM**

IV pvk. sünd. 1940. a. Käravete sovh. Tapa raj.
Omanik: samas.
Mõõdud 1950. a.: tk 129, sk 130, rk 134, rs 72, rl 52, ll¹ 57, ll² 48, ll³ 38, lp 50, kpk 158, sü 19.
Eluskaal 10 a. 538 kg, välimik 83,5 p., klass I.
Toodang: 1949/50. a. VIII pg. 3630—130,7—3,6.

---

616 — 25444 JAANA Nr. 111 **ƏCHFM**

II pvk. sünd. 1935. a. Kostivere sovh. Harju raj.
Omanik: samas.
Mõõdud 1950. a.: tk 136, sk 137, rk 138, rs 70, rl 42, ll¹ 55, ll² 52, ll³ 37, lp 51, kpk 154, sü 19,5.
Eluskaal 15 a. 650 kg, välimik 82 p., klass I.
Toodang: 1940/41. a. IV pg. 4129—156,9—3,8

E. Silva I I. Nero

---

618 — 25446 LILLU **ƏCHFM**

IV pvk. 2mv, sünd. III 1943. a. Esimese Mai kolh. Vändra raj.
Omanik: samas.
Mõõdud 1950. a.: tk 121, sk 119, rk 125, rs 67, rl 41, ll¹ 54, ll² 46, ll³ 30, lp 46, kpk 146, kpr 158, rü 186, sü 18.
Eluskaal 7 a. 500 kg, välimik 76,5 p., klass I.
Toodang: 1948/49. a. II pg. 2725—113,5—4,2.

E. Bella
I. Lindberg H 2363
Ie. Ceres XLII 80617
1935. a. 5940—251,9—4,2

---

620 — 25448 LEHTI **ƏCHFM**

II pvk. 2mv, lauk, sünd. 15. I 1943. a. Koidula kolh. Vändra raj.
Omanik: samas.
Mõõdud 1950. a.: tk 126, sk 126, rk 128, rs 66, rl 39, ll¹ 52, ll² 48, ll³ 33, lp 49, kpk 153, kpr 166, rü 182, sü 18.
Eluskaal 7 a. 484 kg, välimik 77,5 p., klass I.
Toodang: 1947/48. a. II pg. 3008—123,3—4,1.

E. Reedika
I. Puur H 4638
Ie. Berta H
1939. a. 4835—175—3,6

---

622 — 25450 LILLIK **ƏCHFM**

III pvk. 2mv, täht, sünd. 16. XII 1939. a. Salutil Harju raj.
Omanik: Põhja Ranniku kolh. Harju raj.
Mõõdud 1950. a.: tk 131, sk 132, rk 133, rs 72, rl 42, ll¹ 52, ll² 49, ll³ 37, lp 54, kpk 160, kpr 184, sü 18,5.
Eluskaal 11 a. 520 kg, välimik 80 p., klass I.
Toodang: 1947/48. a. VI pg. 3747—134—3,6.

E. Mimmik HS 10569 II pvk.
1940/41. a. 5238—197,9—3,8
I. Poiss H 3347
Ie. Alma H 14628
1936/37. a. 5259—205,3—3,9

624 — 25452 TEESI ЭСНFM

III pvk. 3mv, täht, sünd. 1942. a. Põhja Ranniku kolh. Harju raj.
Omanik: samas.
Mõõdud 1950. a.: tk 129, sk 127, rk 130, rs 68, rl 37, ll¹ 52, ll² 48, ll³ 37, lp 52, kpk 160, kpr 180, rü 188, sü 19.
Eluskaal 8 a. 560 kg, välimik 73 p., klass I.
Toodang: 1947/48. a. II pg. 3333—125,0—3,8 söödakulutus 2363 sü.

E. Ubala külast I. Joonas pt.

626 — 25454 LAUDIK ЭСНFM

IV pvk. 4mv, täht, sünd. 6. XII 1942. a. Sillaotsal Harju raj.
Omanik: Põhja Ranniku kolh. Harju raj.
Mõõdud 1950. a.: tk 127, sk 128, rk 129, rs 67, rl 37, ll¹ 49, ll² 43, ll³ 38, lp 49, kpk 145, kpr 170, rü 187, sü 19.
Eluskaal 8 a. 520 kg, välimik 71,5 p., klass I.
Toodang: 1945/46. a. I pg. 2512—103,0—4,1 söödakulutus 1957 sü.

E. Esmik HS 22388
1941/42. a. I pg.
2290—90,0—3,9
I. Käinu talust pt.

628 — 25456 PÄITSIK ЭСНFM

II pvk. sünd. 7. IV 1944. a. Näribal Pärnu raj.
Omanik: Ukraina kolh. Pärnu raj.
Mõõdud 1950. a.: tk 125, sk 125, rk 128, rs 66, rl 40, ll¹ 55, ll² 51, ll³ 38, lp 50, kpk 158, kpr 170, rü 184, sü 18,5.
Eluskaal 6 a. 505 kg, välimik 74,5 p., klass I.
Toodang: 1949. a. II pg. 3451—123—3,6.

E. Õie pt.
I. Märt H 3885
Ie. Allo H 19534
1940/41. a. 5223—192,8—3,7

630 — 25458 SIRJE I Nr. 19 ЭСНFM

IV pvk. sünd. 1939. a. Sindis.
Omanik: Ukraina kolh. Pärnu raj.
Mõõdud 1950. a.: tk 126, sk 126, rk 131, rs 79, rl 41, ll¹ 56, ll² 54, ll³ 38, lp 51, kpk 161, kpr 172, rü 186, sü 19.
Eluskaal 11 a. 520 kg, välimik 81 p., klass I.
Toodang: 1949. a. 3720—144,8—3,9.

E. Maie pt. I. Peeter pt.

632 — 25460 SALLA ЭСНFM

IV pvk. sünd. 1943. a. Saugas Pärnu raj.
Omanik: Ukraina kolh. Pärnu raj.
Mõõdud 1950. a.: tk 124, sk 125, rk 130, rs 70, rl 40, ll¹ 53, ll² 51, ll³ 37, lp 49, kpk 158, kpr 168, rü 184, sü 19.
Eluskaal 7 a. 500 kg, välimik 79 p., klass I.
Toodang: 1949. a. 3853—138,9—3,6.

E. Silva pt.
I. Märt H 3885
Ie. Allo H 19534
1940/41. a. 5223—192,8—3,7

634 — 25462 MIRDIK ЭСНFM

IV pvk. sünd. 1945. a. Hendrikul Pärnu raj.
Omanik: Ukraina kolh. Pärnu raj.
Mõõdud 1950. a.: tk 125, sk 125, rk 131, rs 69, rl 38, ll¹ 51, ll² 49, ll³ 36, lp 49, kpk 157, kpr 168, rü 180, sü 18,5.
Eluskaal 5 a. 481 kg, välimik 76 p., klass I.
Toodang: 1950 a. II pg. 2944—104,4—3,8.

E. Palmi pt.
I. Märt H 3885
Ie. Allo H 19534
1940/41. a. 5223—192,8—3,7

636 — 25464 IMBI Nr. 127 ƏCHFM

IV pvk. 2mv, päits, sünd. 15. VII 1945. a. Kolhooside Esimeeste Ettevalmistamise Põllumaj. keskkooli Kehtna õppemaj. Rapla raj.
Omanik: samas.
Mõõdud 1950. a.: tk 131, sk 131, rk 136, rs 75, rl 47, ll¹ 52, ll² 45, ll³ 38, lp 51, kpk 154, sü 19.
Eluskaal 5 a. 560 kg, välimik 80 p., klass I.
Toodang: 1950. a. 3477—137,0—3,9.

E. Ilma pt.
1947/48. a. 2282—92,1—4,0

I. Roland pt.
Ie. Nr. 227 H 15798
1939/40. a. 6011—215,7—3,6
Ii. Luukas H 3535

---

638 — 25466 SILLA ƏCHFM

IV pvk. 3mv, sünd. 1947. a. Vainul Rapla raj.
Omanik: samas.
Mõõdud 1950. a.: tk 124, sk 125, rk 131, rs 71, rl 41, ll¹ 54, ll² 52, ll³ 38, lp 50, kpk 160, kpr 170, rü 182, sü 19.
Eluskaal 3 a. 495 kg, välimik 76,5 p., klass eliit.
Toodang: 1950. a. I pg. 2044—115—5,6.

E. Maia pt.
1949. a. 3159—114,4—3,6
Ei: Penno H 3516

I. Piitr H 4132
Ie. Nr. 240 H 18288
1938/39. a. 5210—181,8—3,5

---

640 — 25468 KUKA Nr. 116 ƏCHFM

II pvk. sünd. 1946. a. Kehra sovh. Rapla raj.
Omanik: samas.
Mõõdud 1950. a.: tk 130, sk 128, rk 134, rs 67, rl 39, ll¹ 58, ll² 51, ll³ 37, lp 51, kpk 156, kpr 172, rü 190, sü 19,5.
Eluskaal 4 a. 625 kg, välimik 76 p., klass I.
Toodang: 1949/50. a. II pg. 3883—143,7—3,7.

E. Nr. 26 pt.
2578—85,1—3,3

I. Lembit H 3792
Ie. Amanda nr. 169 H 16908-E
1940/41. a. 7172—302,3—4,2

---

642 — 25470 KESA Nr. 137 ƏCHFM

II pvk. sünd. 1946. a. Kostivere sovh. Harju raj.
Omanik: samas.
Mõõdud 1950. a.: tk 130, sk 129, rk 134, rs 70, rl 46, ll¹ 56, ll² 49, ll³ 39, lp 51, kpk 158, sü 18.
Eluskaal 540 kg, välimik 83 p., klass eliit-rekord.
Toodang: 1949. a. I pg. 4369—166,0—3,8.

E. Koidik pt.

I. Poiss pt.

---

644 — 25472 AULI Nr. 151 ƏCHFM

III pvk. sünd. 1946. a. Kostivere sovh. Harju raj.
Omanik: samas.
Mõõdud 1950. a.: tk 129, sk 130, rk 132, rs 68, rl 45, ll¹ 53, ll² 48, ll³ 38, lp 51, kpk 152, sü 19,5.
Eluskaal 4 a. 510 kg, välimik 81 p., klass I.
Toodang: 1949. a. I pg. 3612—130,0—3,6.

E. Nr. 64 pt.

I. Poiss H 3948
Ie. Ella H 19744
1938/39. a. 5604—215,0—3,8

646 — 25474 TUULE Nr. 153 ЭСНFM

III pvk. sünd. 1946. a. Kostivere sovh. Harju raj.
Omanik: samas.
Mõõdud 1950. a.: tk 128, sk 127, rk 130, rs 67, rl 41, ll¹ 48, ll² 46, ll³ 37, lp 49, kpk 151, sü 18,5.
Eluskaal 4 a. 500 kg, välimik 79 p., klass I.
Toodang: 1949. a. I pg. 3000—111,0—3,7.

E. Näitsik Nr. 67 pt.

I. Poiss H 3948
Ie. Ella H 19744
1938/39. a. 5604—215—3,8

---

648 — 25476 MOONIKA Nr. 159 ЭСНFM

I pvk. sünd. 2. XII 1945. a. Kostivere sovh. Harju raj.
Omanik: samas.
Mõõdud 1950. a.: tk 128, sk 129, rk 131, rs 69, rl 44, ll¹ 54, ll² 49, ll³ 38, lp 52, kpk 155, sü 19,5.
Eluskaal 5 a. 529 kg, välimik 82,5 p., klass I.
Toodang: 1949. a. II pg. 3516—133,6—3,8.

E. Donna pt.

I. Vingo pt.

---

650 — 25478 SELMA Nr. 161 ЭСНFM

I pvk. sünd. 20. VIII 1944. a. Kostivere sovh. Harju raj.
Omanik: samas.
Mõõdud 1950. a.: tk 135, sk 135, rk 138, rs 72, rl 40, ll¹ 55, ll² 49, ll³ 38, lp 53, kpk 163, sü 19.
Eluskaal 6 a. 539 kg, välimik 83 p., klass I.
Toodang: 1949. a. III pg. 5054—181,9—3,6.

E. Selma pt.

I. Prints H 3823
Ie. Minka H 9608
1939/40. a. 5875—232,6—4,0

---

652 — 25480 KÄRMI Nr. 162 ЭСНFM

III pvk. sünd. 12. IV 1946. a. Kostivere sovh. Harju raj.
Omanik: samas.
Mõõdud 1950. a.: tk 128, sk 129, rk 130, rs 66, rl 43, ll¹ 32, ll² 50, ll³ 38, lp 50, kpk 150, sü 18,5.
Eluskaal 4 a. 460 kg, välimik 78,5 p., klass I.
Toodang: 1949. a. I pg. 3450—131,1—3,8.

E. Nr. 54 HS 24908 II pvk.
1947/48. a. 2955—118,2—4,0

I. Kristjan H 4704
Ie. Amanda H 20426-E
1938/39. a. 5669—232,6—4,1

---

654 — 25482 PIRNI Nr. 163 ЭСНFM

III pvk. sünd. 1946. a. Kostivere sovh. Harju raj.
Omanik: samas.
Mõõdud 1950. a.: tk 134, sk 131, rk 135, rs 70, rl 41, ll¹ 52, ll² 47, ll³ 35, lp 49, kpk 150, sü 18.
Eluskaal 4 a. 500 kg, välimik 80 p., klass eliit-rekord.
Toodang: 1949. a. I pg. 4443—173,2—3,9.

E. Jutik pt.

I. Poiss H 3948
Ie. Ella H 19744
1938/39. a. 5604—215,0—3,8

656 — 25484 TORMI Nr. 171 **ЭСНFМ**

I pvk. sünd. 1947. a. Kostivere sovh. Harju raj.
Omanik: samas.
Mõõdud 1950. a.: tk 134, sk 131, rk 135, rs 70, rl 41, ll¹ 52, ll² 47, ll³ 35, lp 49, kpk 150, sü 18.
Eluskaal 3 a. 553 kg, välimik 81,5 p., klass I.
Toodang: 1949. a. I pg. 3702—133,3—3,6.

E. Looda pt.

I. Kristjan H 4704
Ie. Amanda H 20426-E
1938/39. a. 5669—232,6—4,1

---

658 — 25486 TUBLI Nr. 175 **ЭСНFМ**

III pvk. sünd. 25. II 1947. a. Kostivere sovh. Harju raj.
Omanik: samas.
Mõõdud 1950. a.: tk 139, sk 138, rk 143, rs 71, rl 44, ll¹ 54, ll² 50, ll³ 39, lp 55, kpk 164, sü 20.
Eluskaal 3 a. 568 kg, välimik 83 p., klass eliit.
Toodang: 1949. a. I pg. 2538—111,7—4,4.

E. Tasane H 8359
1932/33. a. 4488—150,9—3,4

I. Heros H 4394
Ie. Rosa Ost 306188
1943. a. 4430—180,0—4,1

---

660 — 25488 PÄRLI Nr. 177 **ЭСНFМ**

III pvk. sünd. 19. XI 1945. a. Kostivere sovh. Harju raj.
Omanik: samas.
Mõõdud 1950. a.: tk 131, sk 131, rk 137, rs 69, rl 46, ll¹ 54, ll² 50, ll³ 39, lp 51, kpk 158, sü 18.
Eluskaal 5 a. 519 kg, välimik 85 p., klass eliit-rekord.
Toodang: 1949. a. I pg. 4874—195,0—4,0.

E. Piiri pt.

I. Lindberg H 4653
Ie. Priima H 24915
1941/42. a. II pg. 4467—158,9—3,6

---

662 — 25490 PIIMIK Nr. 178 **ЭСНFМ**

III pvk. sünd. 2. V 1946. a. Kostivere sovh. Harju raj.
Omanik: samas.
Mõõdud 1950. a.: tk 131, sk 131, rk 135, rs 71, rl 44, ll¹ 53, ll² 52, ll³ 41, lp 50, kpk 160, sü 20.
Eluskaal 4 a. 610 kg, välimik 81,5 p., klass eliit-rekord.
Toodang: 1949. a. I pg. 6105—225,9—3,7.

E. Hollandist

I. Poiss H 3948
Ie. Ella H 19744
1938/39. a. 5604—215—3,8

---

664 — 25492 PÕIMIK Nr. 180 **ЭСНFМ**

I pvk. sünd. 1946. a. Kostivere sovh. Harju raj.
Omanik: samas.
Mõõdud 1950. a.: tk 134, sk 135, rk 139, rs 68, rl 43, ll¹ 54, ll² 53, ll³ 38, lp 53, kpk 157, sü 19.
Eluskaal 4 a. 570 kg, välimik 84 p., klass eliit-rekord.
Toodang: 1949. a. I pg. 4451—169,1—3,8.

E. Milla pt.

I. Poiss H 3948
Ie. Ella H
1938/39. a. 5604—215—3,8

666 — 25494 PILVI Nr. 182 **ЭСНFM**

I pvk. sünd. 1943. a. Kostivere sovh. Harju raj.
Omanik: samas.
Mõõdud 1950. a.: tk 136, sk 136, rk 140, rs 75, rl 45, ll¹ 59, ll² 51, ll³ 40, lp 53, kpk 166, sü 19.
Eluskaal 7 a. 580 kg, välimik 83,5 p., klass I.
Toodang: 1950. a. V pg. 3520—130,2—3,7.

E. Silvi pt.

I. Poiss H 3948
Ie. Ella H 19744
1938/39. a. 5604—215—3,8

---

668 — 25496 LILLE Nr. 184 **ЭСНFM**

I pvk. sünd. 1943. a. Kostivere sovh. Harju raj.
Omanik: samas.
Mõõdud 1950. a.: tk 135, sk 135, rk 138, rs 71, rl 40, ll¹ 50, ll² 48, ll³ 37, lp 52, kpk 158, sü 18,5.
Eluskaal 7 a. 559 kg, välimik 82 p., klass I.
Toodang: 1950. a. V pg. 2719—116,9—4,3.

E. Mall pt.

I. Poiss H 3948
Ie. Ella H 19744
1938/39. a. 5604—215—3,8

---

670 — 25498 MANDEL Nr. 188 **ЭСНFM**

I pvk. sünd. 10. II 1944. a. Kostivere sovh. Harju raj.
Omanik: samas.
Mõõdud 1950. a.: tk 141, sk 142, rk 145, rs 72, rl 44, ll¹ 53, ll² 48, ll³ 37, lp 56, kpk 162, sü 19.
Eluskaal 6 a. 600 kg, välimik 81 p., klass I.
Toodang: 1949. a. II pg. 3101—114,7—3,7.

E. Alviire

I. Aadu H 4087
Ie: Adamson H 21093
1939/40. a. 3912—161,7—4,1

---

672 — 25500 DAAGI Nr. 30 **ЭСНFM**

II pvk. ots must, sünd. 1947. a. A. Sommerlingi nim. sovh. Harju raj.
Omanik: samas.
Mõõdud 1950. a.: tk 136, sk 136, rk 139, rs 71, rl 49, ll¹ 55, ll² 49, ll³ 40, lp 50, kpk 158, sü 18.
Eluskaal 4 a. 506 kg, välimik 80 p., klass I.
Toodang: 1949/50. a. I pg. 4040—145,4—3,6.

E. Nr. 8
6694—214,2—3,32

I. Atleet H 4422
Ie. Piiga H 19584
1940/41. a. 7822—322,5—4,4

---

674 — 25502 NELIK Nr. 194 **ЭСНFM**

I pvk. täht, sünd. 24. XI 1941. a. Harju raj.
Omanik: Kostivere sovh. Harju raj.
Mõõdud 1950. a.: tk 150, sk 131, rk 135, rs 64, rl 43, ll¹ 52, ll² 48, ll³ 38, lp 51, kpk 155, sü 19.
Eluskaal 9 a. 527 kg, välimik 75,5 p., klass eliit.
Toodang: 1947/48. a. IV pg. 4070—166,9—4,1.

E. Lilli

I. Joll H 3367
Ie. Hima H 18330
1940/41. a. 4553—173,6—3,81

676 — 25504 ESMIK Nr. 197 ЭСНFM

I pvk. täht, sünd. 1. X 1943. a. Harju raj.
Omanik: Kostivere sovh. Harju raj.
Mõõdud 1950. a.: tk 130, sk 131, rk 133, rs 67, rl 42, ll¹ 54, ll² 47, ll³ 38, lp 51, kpk 156, sü 18,5.
Eluskaal 7 a. 519 kg, välimik 82 p., klass I.
Toodang: 1949. a. III pg. 4160—149,8—3,6.

E. Mooni

I. Vahva H 4496
Ie. Malve I H 16078-E
1937/38. a. 5241—208,6—3,98

---

678 — 25506 JKI Nr. 201 ЭСНFM

IV pvk. täht, sünd. 17. IV 1946. a. Harju raj.
Omanik: Kostivere sovh. Harju raj.
Mõõdud 1950. a.: tk 131, sk 131, rk 135, rs 73, rl 43, ll¹ 53, ll² 48, ll³ 37, lp 51, kpk 156, sü 18,5.
Eluskaal 4 a. 527 kg, välimik 81 p., klass eliit.
Toodang: 1949/50. a. I pg. 3891—144,0—3,7.

E. Ime HS 23394 II pvk.

I. Poiss H 3948
Ie. Ella H 19744
1938/39. a. 5604—215,0—3,84

---

680 — 25508 KÄBLIK Nr. 203 ЭСНFM

II pvk. täht, sünd. 26. IV 1948. a. Kostivere sovh. Harju raj.
Omanik: samas.
Mõõdud 1950. a.: tk 135, sk 136, rk 137, rs 68, rl 44, ll¹ 54, ll² 49, ll³ 58, lp 50, kpk 150, sü 18,5.
Eluskaal 2 a. 7 k. 577 kg, välimik 78 p., klass eliit-rekord.
Toodang: 1950. a. I pg. 4288—162,9—3,8.

E. Sirel

I. Pennu H 3827
Ie. Biiga H 20406-E
1940/41. a. 6625—291,9—4,40

---

682 — 25510 HILKA Nr. 204 ЭСНFM

I pvk. sünd. 1947. a. Harju raj.
Omanik: Kostivere sovh. Harju raj.
Mõõdud 1950. a.: tk 131, sk 132, rk 136, rs 65, rl 43, ll¹ 51, ll² 47, ll³ 37, lp 50, kpk 148, sü 18.
Eluskaal 3 a. 480 kg, välimik 79 p., klass I.
Toodang: 1950. a. I pg. 3921—141,2—3,6.

E. Kostivere karjast

I. Poiss H 3948
Ie. Ella H 19744
1938/39. a. 5604—215,0—3,84

---

684 — 25512 SIPA Nr. 205 ЭСНFM

III pvk. sünd. 21. I 1947. a. Harju raj.
Omanik: Kostivere sovh. Harju raj.
Mõõdud 1950. a.: tk 138, sk 138, rk 139, rs 70, rl 42, ll¹ 52, ll² 56, ll³ 36, lp 48, kpk 150, sü 18,5.
Eluskaal 3 a. 506 kg, välimik 78,5 p., klass eliit-rekord.
Toodang: 1950. a. I pg. 3948—161,8—4,1.

E. Näitsik II pvk.

I. Kristjan H 4704
Ie. Amanda H 20426-E
1938/39. a. 5669—232,6—4,10

686 — 25514 UIGE Nr. 259 **ЭСНFМ**

III pvk. sünd. 18. V 1947. a. Harju raj.
Omanik: Kostivere sovh. Harju raj.
Eluskaal 3 a. 558 kg, välimik 80 p., klass I.
Toodang: 1950. a. I pg. 2913—107,8—3,7.

E. Esmik HS 23398 II pvk.

I. Kristjan H 4704
Ie. Amanda H 20426-E
1938/39. a. 5669—232,6—4,10

---

688 — 25516 SILKI Nr. 260 **ЭСНFМ**

I pvk. sünd. 1947. a. Harju raj.
Omanik: Kostivere sovh. Harju raj.
Mõõdud 1950. a.: tk 140, sk 141, rk 142, rs 72, rl 38, ll^1 52, ll^2 58, ll^3 38, lp 51, kpk 156, sü 19.
Eluskaal 3 a. 540 kg, välimik 73,5 p., klass I.
Toodang: 1950. a. I pg. 2815—104,2—3,7.

E. Kostivere karjast

I. Kristjan H 4704
Ie. Amanda H 20426-E
1938/39. a. 5669—232,6—4,10

---

690 — 25518 ULMA Nr. 265 **ЭСНFМ**

III pvk. sünd. 8. IV 1947. a. Harju raj.
Omanik: Kostivere sovh. Harju raj.
Mõõdud 1950. a.: tk 132, sk 130, rk 137, rs 69, rl 42, ll^1 53, ll^2 50, ll^3 38, lp 51, kpk 160, sü 19.
Eluskaal 3 a. 520 kg, välimik 76,5 p., klass I.

E. Muhe 46

I. Kristjan H 4704
Ie. Amanda H 20426-E
1938/39. a. 5669—232,6—4,10

---

692 — 25520 MIRGU Nr. 316 **ЭСНFМ**

I pvk. sünd. 1945. a. Harju raj.
Omanik: Kostivere sovh. Harju raj.
Mõõdud 1950. a.: tk 135, sk 134, rk 138, rs 68, rl 42, ll^1 54, ll^2 47, ll^3 38, lp 53, kpk 160, sü 18,5.
Eluskaal 5 a. 500 kg, välimik 75 p., klass I.
Toodang: 1950. a. II pg. 4312—155,2—3,6.

E. Kaisa

I. Jurka

---

694 — 25522 MAIMU Nr. 329 **ЭСНFМ**

I pvk. sünd. 1945. a. Harju raj.
Omanik: Kostivere sovh. Harju raj.
Mõõdud 1950. a.: tk 130, sk 127, rk 131, rs 69, rl 43, ll^1 51, ll^2 44, ll^3 36, lp 51, kpk 156, kpr 174, rü 186, sü 18,5.
Eluskaal 486 kg, välimik 76,5 p., klass eliit-rekord.
Toodang: 1950. a. II pg. 4811—178—3,7.

E. Maisa

I. Jürka

---

696 — 25524 RIISA Nr. 387 **ЭСНFМ**

I pvk. sünd. 1946. a. Kostivere sovh. Harju raj.
Omanik: samas.
Mõõdud 1950. a.: tk 132, sk 132, rk 134, rs 67, rl 41, ll^1 50, ll^2 47, ll^3 35, lp 51, kpk 154, sü 18,5.
Eluskaal 4 a. 520 kg, välimik 75,5 p., klass eliit-rekord.
Toodang: 1950. a. I pg. 4611—170,6—3,7.

E. Lillik

I. Poiss

698 — 25526 Nr. 76 **ЭСНFМ**

IV pvk. täht, sünd. 1939. a. Käravete sovh. Tapa raj.
Omanik: samas.
Mõõdud 1950. a.: tk 129, sk 127, rk 131, rs 69, rl 44, ll¹ 51, ll² 45, ll³ 35, lp 51, kpk 154, kpr 176, rü 184, sü 19.
Eluskaal 11 a. 513 kg, välimik 75 p., klass I.
Toodang: 1949/50. a. VIII pg. 3006—117,2—3,9.

---

700 — 25528 Nr. 51 **ЭСНFМ**

I pvk. sünd. 1944. a. Käravete sovh. Tapa raj.
Omanik: samas.
Mõõdud 1950. a.: tk 129, sk 130, rk 133, rs 57, rl 50, ll¹ 52, ll² 44, ll³ 36, lp 48, kpk 150, sü 19.
Eluskaal 5 a. 561 kg, välimik 76 p., klass I.
Toodang: 1949/50. a. II pg. 3292—118,5—3,6.

---

702 — 25530 Nr. 4 **ЭСНFМ**

IV pvk. mv, täht, sünd. 1941. a. Käravete sovh. Tapa raj.
Omanik: samas.
Mõõdud 1950. a.: tk 128, sk 128, rk 130, rs 70, rl 50, ll¹ 52, ll² 49, ll³ 40, lp 47, kpk 146, sü 19.
Eluskaal 9 a. 506 kg, välimik 82 p., klass I.
Toodang: 1949/50. a. VI pg. 4013—144,5—3,6.

---

704 — 25532 Nr. 11 **ЭСНFМ**

III pvk. 3mv, täht, sünd. 1944. a. Käravete sovh. Tapa raj.
Omanik: samas.
Mõõdud 1950. a.: tk 138, sk 140, rk 142, rs 70, rl 50, ll¹ 55, ll² 48, ll³ 40, lp 51, kpk 161, sü 18,5.
Eluskaal 5 a. 550 kg, välimik 79 p., klass eliit.
Toodang: 1949/50. a. IV pg. 5438—201,1—3,7.

---

706 — 25534 Nr. 80 **ЭСНFМ**

I pvk. mv, täht, sünd. 1947. a. Kolhooside Esimeeste Ettevalmistamise Põllumaj. Keskkooli Kehtna õppemaj. Rapla raj.
Omanik: Arkna Põllumajandustehnikumi õppemaj.
Mõõdud 1950. a.: tk 132, sk 133, rk 139, rs 71, rl 43, ll¹ 53, ll² 45, ll³ 37, lp 51, kpk 160, kpr 176, rü 198, sü 19.
Eluskaal 3 a. 606 kg, välimik 76,5 p., klass eliit-rekord.
Toodang: 1950. a. I pg. 4242—166,3—3,9.

---

708 — 25536 Nr. 76 **ЭСНFМ**

I pvk. 2mv, täht, sünd. 1947. a. Kehtna õppemaj. Rapla raj.
Omanik: Arkna Põllumajandustehnikumi õppemaj.
Mõõdud 1950. a.: tk 129, sk 135, rk 136, rs 68, rl 44, ll¹ 50, ll² 43, ll³ 36, lp 50, kpk 151, kpr 180, rü 168, sü 17,5.
Eluskaal 3 a. 500 kg, välimik 79 p., klass I.
Toodang: 1950. a. I pg. 3525—130,2—3,7.

---

710 — 25538 Nr. 6 **ЭСНFМ**

III pvk. mv, täht, sünd. 1945. a. Ubja sovh. Rakvere raj.
Omanik: samas.
Mõõdud 1950. a.: tk 131, sk 131, rk 135, rs 68, rl 43, ll¹ 52, ll² 46, ll³ 36, lp 50, kpk 150, sü 18.
Eluskaal 5 a. 518 kg, välimik 76,5 p., klass I.
Toodang: 1949. a. II pg. 3341—127,6—3,82.

E. Nr. 6 H 23549 I. Ubjast
1941/42. a. 2340—80—3,4

712 — 25540 Nr. 201 **ЭСНFМ**

III pvk. 2mv, sünd. 1946. a. Ubja sovh. Rakvere raj.
Omanik: samas.
Mõõdud 1950. a.: tk 128, sk 124, rk 128, rs 67, rl 43, ll¹ 53, ll² 47, ll³ 37, lp 45, kpk 150, sü 18,5.
Eluskaal 4 a. 567 kg, välimik 77,5 p., klass I.
Toodang: 1949. a. I pg. 3672—136,2—3,71.

E. Ubjast

I. Mars H 3904
Ie. Anna II H 19006-E
1940/41. a. 6868—316,0—4,60

---

714 — 25542 Nr. 13 **ЭСНFМ**

I pvk. 4mv, täht, sünd. 1946. a. Ubja sovh. Rakvere raj.
Omanik: samas.
Mõõdud 1950. a.: tk 130, sk 130, rk 132, rs 69, rl 42, ll¹ 54, ll² 51, ll³ 36, lp 50, kpk 152, kpr 163, rü 186, sü 18,5.
Eluskaal 4 a. 506 kg, välimik 73,5 p., klass I.
Toodang: 1949. a. I pg. 3641—125,0—3,71.

E. Ubjast

I. Mars H 3904
Ie. Anna II H 19006-E
1940/41. a. 6868—316,0—4,6

---

716 — 25544 Nr. 16 **ЭСНFМ**

III pvk. mv, täht, sünd. 1946. a. Ubja sovh. Rakvere raj.
Omanik: samas.
Mõõdud 1950. a.: tk 133, sk 134, rk 136, rs 69, rl 42, ll¹ 48, ll² 45, ll³ 37, lp 50, kpk 150, sü 17,5.
Eluskaal 4 a. 505 kg, välimik 76,5 p., klass I.
Toodang: 1949. a. I pg. 2641—98,8—3,74.

---

718 — 25546 Nr. 5 **ЭСНFМ**

I pvk. 4mv, täht, sünd. 1945. a. Ubja sovh. Rakvere raj.
Omanik: samas.
Mõõdud 1950. a.: tk 127, sk 127, rk 129, rs 65, rl 42, ll¹ 48, ll² 43, ll³ 35, lp 50, kpk 148, sü 17,5.
Eluskaal 5 a. 486 kg, 74,5 p., klass I.
Toodang: 1949. a. II pg. 3914—144,8—3,7.

---

720 — 25548 Nr. 233 **ЭСНFМ**

III pvk. mv, täht, sünd. 1946. a. Ubja sovh. Rakvere raj.
Omanik: samas.
Mõõdud 1950. a.: tk 134, sk 135, rk 138, rs 71, rl 43, ll¹ 52, ll² 55, ll³ 37, lp 51, kpk 155, sü 18,5.
Eluskaal 4 a. 457 kg, välimik 78,5 p., klass I.
Toodang: 1949. a. I pg. 3704—137,8—3,72.

E. Hollandist

I. Mars H 3904
Ie. Anna II H 19006-E
1940/41. a. 6868—316,0—4,6

---

722 — 25550 Nr. 11 **ЭСНFМ**

III pvk. mv, täht, sünd. 1946. a. Ubja sovh. Rakvere raj.
Omanik: samas.
Mõõdud 1950. a.: tk 127, sk 128, rk 130, rs 67, rl 43, ll¹ 50, ll² 45, ll³ 36, lp 49, kpk 146, sü 17,5.
Eluskaal 4 a. 482 kg, välimik 78,5 p., klass eliit.
Toodang: 1949. a. I pg. 3764—139,6—3,71.

E. Nr. 11

I. Mars H 3904
Ie. Anna II H 19006-E
1940/41. a. 6868—316,0—4,6

724 — 25552 Nr. 330 **ƏCHFM**

III pvk. sünd. 1946. a. Ubja sovh. Rakvere raj.
Omanik: samas.
Mõõdud 1950. a.: tk 125, sk 124, rk 133, rs 66, rl 40, ll¹ 50, ll² 44, ll³ 36, lp 48, kpk 139, sü 17,5.
Eluskaal 4 a. 500 kg, välimik 77 p., klass I.
Toodang: 1949. a. I pg. 3614—133,7—3,7.

---

726 — 25554 Nr. 16 **ƏCHFM**

III pvk. sünd. 1943. a. Ubja sovh. Rakvere raj.
Omanik: samas.
Mõõdud 1950. a.: tk 126, sk 125, rk 130, rs 69, rl 41, ll¹ 52, ll² 49, ll³ 36, lp 49, kpk 143, kpr 158, rü 188, sü 18,5.
Eluskaal 7 a. 492 kg, välimik 77 p., klass I.
Toodang: 1949. a. III pg. 3418—127,1—3,72.

---

728 — 25556 Nr. 68 **ƏCHFM**

III pvk. sünd. 1945. a. Kundas Rakvere raj.
Omanik: Ubja sovh. Rakvere raj.
Mõõdud 1950. a.: tk 125, sk 124, rk 129, rs 70, rl 42, ll¹ 53, ll² 48, ll³ 37, lp 49, kpk 160, kpr 170, rü 180, sü 18.
Eluskaal 5 a. 490 kg, välimik 74 p., klass I.
Toodang: 1949. a. II pg. 3619—133,9—3,7.

---

730 — 25558 Nr. 32 **ƏCHFM**

III pvk. sünd. 1940. a. Ubja sovh. Rakvere raj.
Omanik: samas.
Mõõdud 1950. a.: tk 135, sk 136, rk 138, rs 71, rl 45, ll¹ 55, ll² 50, ll³ 38, lp 51, kpk 160, kpr 172, rü 188, sü 19.
Eluskaal 10 a. 544 kg, välimik 78,5 p., klass I.
Toodang: 1949. a. VIII pg. 3715—137,5—3,7.

---

732 — 25560 Nr. 12 **ƏCHFM**

III pvk. sünd. 1945. a. Ubja sovh. Rakvere raj.
Omanik: samas.
Mõõdud 1950. a.: tk 126, sk 126, rk 128, rs 71, rl 42, ll¹ 54, ll² 50, ll³ 37, lp 49, kpk 158, kpr 168, rü 178, sü 18,5.
Eluskaal 5 a. 472 kg, välimik 76,5 p., klass I.
Toodang: 1949. a. II pg. 3746—143,1—3,82.

---

734 — 25562 Nr. 20 **ƏCHFM**

III pvk. sünd. 1939. a. Ubja sovh. Rakvere raj.
Omanik: samas.
Mõõdud 1950. a.: tk 134, sk 134, rk 137, rs 71, rl 44, ll¹ 54, ll² 51, ll³ 38, lp 51, kpk 160, kpr 170, rü 190, sü 19.
Eluskaal 11 a. 540 kg, välimik 78,5 p., klass I.
Toodang: 1949. a. VII pg. 3314—122,6—3,7.

---

736 — 25564 Nr. 34 **ƏCHFM**

III pvk. sünd. 1938. a. Ubja sovh. Rakvere raj.
Omanik: samas.
Mõõdud 1950. a.: tk 129, sk 129, rk 131, rs 71, rl 43, ll¹ 54, ll² 51, ll³ 38, lp 52, kpk 155, kpr 172, rü 196, sü 19,5.
Eluskaal 12 a. 578 kg, välimik 77,5 p., klass I.
Toodang: 1949. a. VIII pg. 3814—141,1—3,7.

---

738 — 25566 Nr. 11 **ƏCHFM**

III pvk. sünd. 1945. a. Ubja sovh. Rakvere raj.
Omanik: samas.
Mõõdud 1950. a.: tk 125, sk 126, rk 129, rs 70, rl 41, ll¹ 55, ll² 51, ll³ 37, lp 52, kpk 156, kpr 168, rü 180, sü 18,5.
Eluskaal 5 a. 496 kg, välimik 73,5 p., klass I.
Toodang: 1949. a. II pg. 3318—122,8—3,7.

740 — 25568 Nr. 75 **ЭСНFM**

III pvk. sünd. 1941. a. Ubja sovh. Rakvere raj.
Omanik: samas.
Mõõdud 1950. a.: tk 127, sk 127, rk 129, rs 68, rl 41, ll¹ 50, ll² 45, ll³ 36, lp 50, kpk 147, kpr 163, rü 188, sü 18.
Eluskaal 9 a. 500 kg, välimik 72,5 p., klass I.
Toodang: 1949. a. VI pg. 3308—122,4—3,7.

---

742 — 25570 Nr. 143 **ЭСНFM**

III pvk. sünd. 1946. a. Ubja sovh. Rakvere raj.
Omanik: samas.
Mõõdud 1950. a.: tk 125, sk 126, rk 128, rs 69, rl 40, ll¹ 52, ll² 48, ll³ 37, lp 49, kpk 143, kpr 160, rü 194, sü 19.
Eluskaal 4 a. 520 kg, välimik 76,5 p., klass I.
Toodang: 1949. a. II pg. 3482—129,2—3,71.

---

744 — 25572 Nr. 36 **ЭСНFM**

III pvk. sünd. 1946. a. Ubja sovh. Rakvere raj.
Omanik: samas.
Mõõdud 1950. a.: tk 125, sk 125, rk 127, rs 68, rl 41, ll¹ 48, ll² 45, ll³ 36, lp 49, kpk 148, kpr 158, rü 174, sü 18.
Eluskaal 4 a. 419 kg, välimik 74 p., klass I.
Toodang: 1949. a. I pg. 3438—129,2—3,73.

---

746 — 25574 Nr. 30 **ЭСНFM**

III pvk. sünd. 1946. a. Ubja sovh. Rakvere raj.
Omanik: samas.
Mõõdud 1950. a.: tk 118, sk 119, rk 121, rs 67, rl 40, ll¹ 50, ll² 45, ll³ 36, lp 48, kpk 140, kpr 154, rü 176, sü 17,5.
Eluskaal 4 a. 420 kg, välimik 71,5 p., klass I.
Toodang: 1949. a. I pg. 3814—138,1—3,62.

---

748 — 25576 Nr. 188 **ЭСНFM**

III pvk. sünd. 1939. a. Ubja sovh. Rakvere raj.
Omanik: samas.
Mõõdud 1950. a.: tk 126, sk 126, rk 128, rs 69, rl 41, ll¹ 51, ll² 46, ll³ 36, lp 50, kpk 148, kpr 162, rü 187, sü 18,5.
Eluskaal 11 a. 498 kg, välimik 73,5 p., klass I.
Toodang: 1949. a. VII pg. 3615—133,7—3,7.

---

750 — 25578 Nr. 10 **ЭСНFM**

III pvk. sünd. 1946. a. Ubja sovh. Rakvere raj.
Omanik: samas.
Mõõdud 1950. a.: tk 124, sk 125, rk 127, rs 71, rl 40, ll¹ 52, ll² 50, ll³ 37, lp 51, kpk 150, kpr 166, rü 178, sü 17,5.
Eluskaal 4 a. 480 kg, välimik 74 p., klass I.
Toodang: 1949. a. I pg. 3481—128,8—3,7.

---

752 — 25580 Nr. 12a **ЭСНFM**

II pvk. sünd. 1946. a. Ubja sovh. Rakvere raj.
Omanik: samas.
Mõõdud 1950. a.: tk 130, sk 130, rk 133, rs 72, rl 43, ll¹ 55, ll² 51, ll³ 38, lp 54, kpk 152, kpr 172, rü 186, sü 19.
Eluskaal 4 a. 536 kg, välimik 77,5 p., klass I.
Toodang: 1949. a. I pg. 3612—133,6—3,7.

754 — 25582 Nr. 10 **ЭСНFM**

II pvk. sünd. 1944. a. Ubja sovh. Rakvere rarj.
Omanik: samas.
Mõõdud 1950. a.: tk 134, sk 128, rk 130, rs 38, rl 33, ll^1 55, ll^2 48, ll^3 38, lp 50, kpk 160, sü 18.
Eluskaal 6 a. 546 kg, välimik 70 p., klass I.
Toodang: 1949. a. II pg. 3619—137,5—3,8.

E. Ubjast

I. Koit H 4339
Ie. Nr. 184 H 17914
1939/40. a. 4550—168,5—3,70

---

756 — 25584 LILLI **ЭСНFM**

II pvk. sünd. 1938. a. Ubja sovh. Rakvere raj.
Omanik: samas.
Mõõdud 1950. a.: tk 124, sk 124, rk 127, rs 69, rl 39, ll^1 53, ll^2 47, ll^3 36, lp 50, kpk 152, kpr 168, rü 180, sü 17,5.
Eluskaal 12 a. 496 kg, välimik 71,5 p., klass I.
Toodang: 1949. a. VIII pg. 3411—133,0—3,9.

---

758 — 25586 PILVI **ЭСНFM**

II pvk. sünd. 1940. a. Ubja sovh. Rakvere raj.
Omanik: samas.
Mõõdud 1950. a.: tk 125, sk 125, rk 128, rs 70, rl 39, ll^1 54, ll^2 51, ll^3 37, lp 51, kpk 154, kpr 164, rü 186, sü 18.
Eluskaal 10 a. 496 kg, välimik 72 p., klass I.
Toodang: 1949. a. V pg. 3418—130,2—3,81.

---

760 — 25588 KIRSI **ЭСНFM**

II pvk. sünd. 1943. a. Ubja sovh. Rakvere raj.
Omanik: samas.
Mõõdud 1950. a.: tk 124, sk 124, rk 125, rs 69, rl 40, ll^1 53, ll^2 50, ll^3 36, lp 50, kpk 152, kpr 168, rü 184, sü 17,5.
Eluskaal 7 a. 500 kg, välimik 73 p., klass I.
Toodang: 1949. a. III pg. 3617—137,4—3,8.

---

762 — 25590 Nr. 1 **ЭСНFM**

II pvk. sünd. 1944. a. Ubja sovh. Rakvere raj.
Omanik: samas.
Mõõdud 1950. a.: tk 128, sk 127, rk 131, rs 71, rl 41, ll^1 56, ll^2 53, ll^3 38, lp 50, kpk 165, kpr 180, rü 190, sü 19.
Eluskaal 6 a. 578 kg, välimik 76 p., klass I.
Toodang: 1949. a. II pg. 3007—112,5—3,74.

---

764 — 25592 KAARA **ЭСНFM**

II pvk. sünd. 1937. a. Ubja sovh. Rakvere raj.
Omanik: samas.
Mõõdud 1950. a.: tk 123, sk 124, rk 125, rs 69, rl 40, ll^1 53, ll^2 48, ll^3 36, lp 50, kpk 152, kpr 168, rü 184, sü 17,5.
Eluskaal 13 a. 500 kg, välimik 75,5 p., klass I.
Toodang: 1949. a. IX pg. 3485—136,3—3,91.

---

766 — 25594 TÄPS Nr. 104 **ЭСНFM**

II pvk. sünd. 1944. a. Saida sovh. Keila raj.
Omanik: Hõreda sovh. Rapla raj.
Mõõdud 1950. a.: tk 146, sk 146, rk 147, rs 76, rl 50, ll^1 60, ll^2 53, ll^3 40, lp 55, kpk 168, sü 20.
Eluskaal 6 a. 700 kg, välimik 86,5 p., klass I.
Toodang: 1949/50. a. I pg. 3221—122,4—3,8.

768 — 25598 AARA Nr. 136 **ƏCHFM**

III pvk. sünd. 1945. a. Hõreda sovh. Rapla raj.
Omanik: samas.
Mõõdud 1950. a.: tk 127, sk 128, rk 132, rs 68, rl 44, ll¹ 48, ll² 43, ll³ 35, lp 51, kpk 162, sü 19,5.
Eluskaal 5 a. 547 kg, välimik 87 p., klass I.
Toodang: 1949/50. a. III pg. 3705—137,1—3,7.

---

770 — 25602 LULLI Nr. 187 **ƏCHFM**

I pvk. sünd. 1944. a. Kohila sovh. Rapla raj.
Omanik: samas.
Mõõdud 1950. a.: tk 133, sk 132, rk 135, rs 58, rl 44, ll¹ 52, ll² 47, ll³ 36, lp 52, kpk 154, sü 19.
Eluskaal 6 a. 559 kg, välimik 72 p., klass I.
Toodang: 1949. a. II pg. 3508—137,8—3,9.

E. Tiiu Kohila sovhoosist

---

772 — 25604 PÄRLI Nr. 190 **ƏCHFM**

I pvk. sünd. 1944. a. Kohila sovh. Rapla raj.
Omanik: samas.
Mõõdud 1950. a.: tk 128, sk 127, rk 133, rs 71, rl 42, ll¹ 50, ll² 46, ll³ 35, lp 48, kpk 150, sü 18.
Eluskaal 6 a. 510 kg, välimik 65 p., klass I.
Toodang: 1949. a II pg. 3116—124,6—4,0.

Tõukarjamajandite tähestikuline nimestik ja veiste riikliku tõuraamatu numbrid.

Альфавитный список хозяйств, животные которых опубликованы в данной книге.

Majand ja rajoon	Riiklikku tõuraamatusse märgitud		
	pullid ЭСНF	lehmad ЭСНF	lehmad ЭСНFМ
1	2	3	4
Adojüri, Türi raj.	12/4737	169/27361—171/27363	
Aedniku, Paide raj.		181/27373	
Aiasalu, Loksa raj.		87/27251	
Alemi, Türi raj.		359/27573	
Allika, Harju raj.		291/27505	
Allika, Kose raj.	25/4750		
Althansu, Türi raj.	16/4741		
Aluste, Pärnu raj.			6/24714—8/24716
Andrese, Paide raj.		185/27381	
Annemäe, Rakvere raj.		103/27267	
Antsu, Harju raj.	129/4854		
Arkna Põllumajanduskooli õppem. Rakvere raj.	44/4769	1027/28325	598/25424—602/25430 708/25536
Arukoka, Harju raj.	83/4808		
Audru sovh., Pärnu raj.			154/24886—164/24896
Bolševiku kolh., Rapla raj.	119/4844 153/4883		
Edasi kolh., Türi raj.	141/4866	615/27833	408/25146—410/25148
Edu kolh., Vändra raj.		881/28131—883/28133	
Eesti Mustakirju Karja Riiklik Tõulava	35/4760, 137/4862, 151/4881, 157/4887, 158/4888 155/4885, 107/4832,		
Eistrejaani, Haapsalu raj.	54/4779		
Esimese Mai kolh., Paide raj.	130/4855	611/27829	396/25130
Esimese Mai kolh., Vändra raj.		635/27855—637/27857	618/25446
Esku, Harju raj.	140/4865		
Habaja sovh., Kose raj.		399/27613—431/27645 751/28001—765/28015 645/27867—677/27899	
Habersti abimaj., Harju raj.			38/24758—42/24762
Hageri Põllum. Ühistu, Rapla raj.	127/4852		
Hansu, Paide raj.	70/4795		
Hansumardi, Türi raj.	32/4757		
Hansutoa, Türi raj.		357/27571	
Harku-Järve sovh., Harju raj.		1097/28395	62/24790
Heinala, Keila raj.			36/24756
Hendrikujaani, Paide raj.		201/27409	
Hiie, Loksa raj.		1/27165—3/27167	
Hindreku, Rapla raj.			112/24842—114/24844
Hõreda sovh., Rapla raj.	146/4876	387/27601—389/27603 801/28051—809/28059 1099/28397—1105/28403 1109/28407—1117/28415 1121/28419—1123/28421	96/24826—110/24840 432/25172 574/25400—578/25404 766/25594—768/25598
Hõrgemäe, Harju raj.			300/25032—304/25036
Illasaare, Türi raj.		149/27329—153/27333	
Illukustavi, Pärnu-Jaagupi raj.	78/4803		

1	2	3	4
Ingliste, Rapla raj.		239/27453	
Jaagu, Harju raj.			346/25080
Jaaguri, Pärnu raj.	23/4748		
Jaaguvälja, Vändra raj.	26/4751		
Jaama, Paide raj.		7/27171	
Jaani, Türi raj.	8/4733	617/27835	
Jakobi, Rapla raj.	50/4775		
Jamsu abimaj., Viljandi raj.	81/4806, 82/4807		
Juhani, Türi raj.	95/4820	243/27457	
Juhansoo abimaj., Harju raj.	34/4759		
Justi, Pärnu raj.	5/4730		
Jäneda Põllumajandustehnikumi õppemaj., Tapa raj.		477/27691—483/27697 605/27823	388/25122—390/25124
Jõeva, Pärnu raj.	24/4749, 76/4801		
Jõeala, Paide raj.		207/27415	
Jürirahva, Rakvere raj.	75/4800		
Jüriöö kolh., Rapla raj.	176/4906		
Kaardiväelase kolh., Tapa raj.	9/4734		404/25142—406/25144
Kahala kolh., Loksa raj.		899/28149	542/25366—546/25370
Kaasiku, Vändra raj.		31/27195—33/27197	
Kalevipoja kolh., Vändra raj.	143/4868, 148/4878 149/4879		
Kalita, Kilingi-Nõmme raj.	3/4728	119/27289—123/27293	
Kasemetsa, Keila raj.		505/27719	352/25086
Kehtna kolh., Rapla raj.	160/4890, 161/4891, 162/4892	895/28145	
Kehtna Õppemaj., Rapla raj.	114/4839	509/27723—573/27791 767/28017—799/28049 893/28143, 811/28061 897/28147	368/25102, 372/25106—374/25108 370/25104, 426/25166—430/25170 358/25092—364/25098 636/25464
Kehra sovh., Kose raj.	96/4821, 175/4905	281/27495, 597/27815 589/27807—593/27811 859/28109—861/28111 903/28153—909/28159 873/28123—877/28127 885/28135 679/27901—685/27907	70/24798, 366/25100 124/24854—130/24860 640/25468, 548/25372 340/25074—344/25078 552/25376—554/25378 458/25200—462/25204 548/25372
Keskküla, Rapla raj.	27/4752	705/27935	
Kingo, Pärnu raj,	4/4729		4/24710
Kiviloo, Paide raj.	61/4786		
Kivisilla, abimaj., Harju raj.	136/4861		
Klemeti, Paide raj.		209—27421	72/24800—78/24806
Kloostrimetsa, abimaj., Harju raj.			236/24968—238/24970
Kodu kolh., Loksa raj.	71/4796		
Kohila Põllum. Ühistu, Harju raj.	125/4850		
Kohila sovh., Rapla raj.		1125/28423—1139/28437 1107/28405, 1119/28417 863/28113	434/25174—438/25178 770/25602—772/25604
Koidu, Paide raj.		191/27393	
Koidula, Harju raj.		49/27213, 229/27443, 499/27713	
Koidula kolh., Vändra raj.		633/27853	620/25448
Kolmepäeva, Loksa raj.		89/27253	
Konnaaugu, Paide raj.		183/27377	56/24780
Kople, Keila raj.			48/24768
Koppelmaa puukool, Harju raj.	135/4860	473/27687—475/27689	310/25042
Kopli, Rapla raj.		59/27223—61/27225	46/24766

1	2	3	4
Kostivere, sovh., Harju raj.	105/4830, 145/4870	391/27605—393/27607 813/28063—829/28079 911/28161—949/28199 1003/28301—1005/28303 875/28125	166/24898—188/24920 604/25432—610/25438 616/25444 642/25470—670/25498 478/25300—514/25338 444/25184—456/25198 674/25502—696/25524
Krööst, Harju raj.		237/27451	
Kuke, Harju raj.	51/4776		
Kuldlõvi, Pärnu raj.	21/4746		
Kullisoo, Paide raj.		193/27397—195/27399	
Kungla, Haapsalu raj.	88/4813		
Kure, Paide raj.	64/4789	373/27587	
Kurevälja, Märjamaa raj.		63/27227	
Kurna sovh., Harju raj.	104/4829		
Kuusiku, Põllum. Ühistu, Rapla raj.	118/4843		
Kuusalu Põllum. Ühistu, Loksa raj.	120/4845, 121/4846		
Kõrgevälja, Loksa raj.			86/24814
Käravete sovh., Tapa raj.		1007/28305—1025/28323	612/25440—614/25442 528/25352—540/25364 312/25046—328/25062 698/25526—704/25532 556/25380—562/25386
Kärmu, Harju raj.		45/27209—47/27211 245/27459	
Käspri, Harju raj.	33/4758		
Kõõtsi, Türi raj.	41/4766		
Laane, Paide raj.			28/24786
Laari, Paide raj.		81/27245	
Laasi, Harju raj.	92/4817		
Laasi, Vändra raj.	1/4726	19/27183	
Lahe, kolh., Rakvere raj.	45/4770		
Laine, Tapa raj.			82/24810, 136/24866 68/24796
Laine, V.-Maarja raj.			392/25126
Lainela, Keila raj.	37/4762	315/27529	
Lalli, Keila raj.			50/24770
Lassi, Harju raj.	92/4817		
Lenini Tee kolh., Rapla raj.	163/4893		
Leetvälja, Pärnu raj.		219/27433—221/27435	
Lepiku, Harju raj.			294/25026—298/25030
Lepiku, Lihula raj.	86/4811		
Liimuka, Harju raj.	93/4818	235/27449	
Liiviku, Pärnu raj.	63/4788	73/27237—75/27239	
Lilloja, Pärnu raj.		125/27297—127/27299	
Lindre, Paide raj.		173/27365—175/27367	
Loo abimaj., Harju raj.	98/4823	269/27483—277/27491 585/27803—587/27805	118/24848—122/24852
Loogalepa, Märjamaa raj.			10/24730—16/24736
Loomingu kolh. Harju raj.	150/4880		
Maima, Paide raj.		211/27423	
Mardijüri, Türi raj.		341/27555—345/27559	
Marditoa, Paide raj.			80/24808
Matsi, Harju raj.		287/27501—289/27503	
Metsa, Pärnu raj.	77/4802		60/24788
Miku, Harju raj.			264/24996—266/24998
Mikuri, Rapla raj.		305/27519	
Mitšurini nim. kolh., Harju raj.	170/4900 138/4863 167/4897		
Mooritsa, Türi raj.		107/27273—111/27277	
Muhkva, Valga raj.	84/4809		
Muhu, Pärnu raj.	20/4745		

1	2	3	4
Murakoja, Vändra raj.		129/27301—133/27305	
Murrangu kolh., Harju raj.	94/4819	889/28139	
Musto, A. Ukraina kolh., Pärnu raj.			414/25152
Muti, Harju raj.		253/27467	
Mäe, Loksa raj.		91/27255	
Mäe, Paide raj.	42/4767	361/27575—365/27579	
		367/27581	
Mäelaari, Paide raj.		69/27233—71/27235	
Mäepoolse, Paide raj.	57/4782		
Mäetõnise, Paide raj.		79/27243	
Mähe, abimaj., Harju raj.		467/27681—469/27683	240/24972—242/24974
Mõttemöldri, Märjamaa raj.			18/24738
Naani, Pärnu-Jaagupi raj.	85/4810		
Nehatu, abimaj., Harju raj.	97/4822		306/25038
			440/25180—442/25182
Nigula, Pärnu raj.		225/27439	
Nigula, Harju raj.			248/24980—254/24986
Niitvälja sovh., Keila raj.	55/4780		
Nurga, Türi raj.		351/27565	
Nurme, Paide raj.	17/4742		
Nõmme kolh., Rakvere raj.	40/4765		
Nõmme, Rapla raj.		263/27477—265/27479	
Nõmme, Türi raj.		113/27279—117/27283	
Nõmmküla sovh., Tapa raj.	116/4841	487/27701—495/27709	268/25000—272/25004
Nätsa, Türi raj.		155/27337	
Nõukogude Armee kolh., Harju raj.	156/4886		
Nõukogude Eesti kolh., Harju raj.	168/4898		
Olli, Paide raj.		179/27371, 77/27241	
Oru, Türi raj.	67/4792		
Oruveski, Harju raj.		9/27173—11/27175	
Otsa, abimaj., Paide raj.	13/4738		
Otsa, Türi raj.		355/27569	
Paju, Harju raj.			290/25022—292/25024
Paju, Rakvere raj.		93/27257—95/27259	88/24818
Pajuvälja, Harju raj.		471/27685	256/24988
Palmi, Pärnu raj.		145/27321	
Papi, Harju raj.			26/24746—28/24748
			64/24792
Partisani kolh., Rapla raj.	159/4889		
Paunaru, Türi raj.	7/4732		
Peetri, Harju raj.			258/24990
Peetri, Keila raj.		259/27473	
Peetri, Lihula raj.	87/4812		
Peningi sovh., Kose raj.	28/4753,	707/27941—709/27943	190/24922—208/24940
	101/4826	395/27609—397/27611	470/25214—476/25220
Pihlaka, Harju raj.		293/27507, 295/27509	
Poe, Türi raj.		83/27247	
Pohlaka, Keila raj.	53/4778,		
	108/4833		
Polli, Loksa raj.			84/24812
Porga, Keila raj.		37/27201	
Postijaama, Harju raj.			32/24752—34/24754
Punalipu kolh., Rapla raj.	164/4894		
Purila sovh., Rapla raj.	29/4754	575/27793—581/27799	376/25110—386/25120
		595/27813,	
		599/27817—603/27821	
		607/27825—609/27827	
Pärdi, Paide raj.	15/4740	189/27389	
	69/4794		
Pärna, Keila raj.	100/4825		
Pärna, Vändra raj.		35/27199	
Päärna, Paide raj.	59/4784	381/27595—383/27597	
Põdraaugu, Vändra raj.	6/4731	135/27307—143/27315	

1	2	3	4
Põdralasu, Harju raj.	48/4773		
Põdrangu sovh., V. Maarja raj.			274/25006—288/25020
Põhara Masinaühistu, Pärnu raj.	22/4747		
Põhja Ranniku kolh., Harju raj.	123/4848, 124/4849	891/28141	622/25450—626/25454
Põllumehe kolh., Türi raj.	166/4896		
Raba, Türi raj.		353/27567	
Rahu kolh., Loksa raj.	122/4847		
Rahva Võidu kolh., Harju raj.	174/4904	297/27511—303/27517	
	91/4816, 139/4864		
	147/4877		
Rakvere Piimaühistu, Rakvere raj.	47/4772		
	74/4799		
Rebase, Tapa raj.		159/27343	
Rehemetsa, Harju raj.	111/4836		
Reinu, Türi raj.		161/27353—163/27355	
Rendi, Harju raj.		13/27177—15/27179	
Ristoja, Vändra raj.		21/27185—23/27187	2/24702
Roometi, Paide raj.		199/27403	
Saarisoo abimaj. Suure-Jaani raj.	80/4805, 79/4804		
Saida sovh., Keila raj.		101/27265, 313/27527, 317/27531	20/24740, 90/24820, 464/25206
		687/27909—703/27927	466/25210—468/25212
Saku õlletehase abimaj. Harju raj.	117/4842		
Salla, Harju raj.		501/27715—503/27717	
Sangari kolh., Harju raj.	115/4840, 172/4902		
Saue Inval. Kodu abimaj. Harju raj.	133/4858		
Saue Põllum. Ühistu, Harju raj.	110/4835		
Saueaugu, Paide raj.		197/27401	
Savi, Pärnu raj.		215/27429—217/27431	
Seli abimaj., Rapla raj.		39/27203—43/27207	
Selja Põllum. Ühistu, Vändra raj.	142/4867		
Sepa, Rapla raj.	30/4755		
Sepa, Türi raj.		335/27549, 339/27553	
Siimu, Keila raj.			348/25082—350/25084
Sommerlingi nim. sovh., Harju raj.		463/27677, 831/28081	234/24966,
		835/28085—839/28089	516/25340—526/25350
		845/28095—847/28097	672/25500
		851/28101	
Sugalepa, Tapa raj.			52/24774
Särevere Õppem., Türi raj.	11/4736		550/25374
Tagaotsa, Rapla raj.		227/27441	66/24794
Tallimihkli, Paide raj.	10/4735	157/27341	
Tambla, Paide raj.			152/24884
Tamme, Paide raj.		177/27369	
Tameoja, Vändra raj.		17/27181	
Tammiku, Rapla raj.		231/27445—233/27447	
Tammõue, Harju raj.		5/27169	
Tasuja kolh., Rapla raj.	165/4895		
Teedla sovh., Paide raj.	56/4781	67/27231	
Teppani, Paide raj.		187/27387	58/24782
Tihnu, Paide raj.		371/27585	
Tiigi, Türi raj.		165/27357—167/27359	
		347/27561—349/27563	
Tiitso, Harju raj.		255/27469—257/27471	44/24764

1	2	3	4
Tiitsu, Harju raj.		279/27493	
Tomardi, Paide raj.	58/4783, 65/4790	369/27583, 379/27593	
Tori Hobusekasvandus, Vändra raj.		285/27499, 319/27533 745/27979—749/27985 879/28129	
Tooma, Harju raj.		51/27215—53/27217	
Toomla, Harju raj.			246/24978
Tuleviku kolh., Harju raj.	154/4884	507/27721	402/25140
Tuleviku kolh., Rapla raj.	177/4907		
Tutermaa, abimaj. Keila raj.	106/4831		
Tõnise, Keila raj.		55/27219—57/27221	
Tõnise, Paide raj.			54/24776
Tõnise, Vändra raj.		25/27189—29/27193	
Tõnikse, Harju raj.			244/24976
Tõnsu, Pärnu raj.		147/27327	
Tõnu, Rapla raj.			116/24846
Tõnumardi, Harju raj.	31/4756		
Tõnuva, Kose raj.	18/4743, 19/4744		
Töösangari kolh., Harju raj.		901/28151 887/28137	
Türi Õppemaj. Türi raj.	102/4827	433/27647—435/27649 643/27865	210/24942—230/24962 394/25128 416/25154—424/25164
Türi Piimaühistu, Türi raj.	38/4763, 39/4764		
Tähe kolh., Keila raj.	134/4859		
Tähtvere Katsebaas, Tartu raj.	99/4824, 171/4901	283/27497, 105/27269 485/27699, 583/27801	132/24862—134/24864 138/24868—142/24872 132/24862—134/24864 330/25064—338/25072
Ubja sovh., Rakvere raj.	46/4771, 179/4909	867/28117, 1029/28327—1095/28593	92/24822—94/24824 146/24876—150/24880 710/25538—764/25592 580/25406—596/25422
Udeva Piimaühing, Paide raj.	43/4768		
Ukraina kolh., Pärnu raj.		639/27859—641/27861	412/25150—414/25152 628/25456—634/25462
Uuesauna, Loksa raj.			30/24750
Uuesauna, Paide raj.		385/27599	
Uuetoa, Harju raj.	49/4774		
Uuetoa, Paide raj.	60/4785		
Uuetoa, Rapla raj.		267/27481	
Uuetoa, Vändra raj.	2/4727		
Uus Elu kolh., Rapla raj.	109/4834		260/24992—262/24994
Uustalu, Harju raj.		65/27229, 307/27521	
Uustalu, Tapa raj.	62/4787		
Uustalu, Türi raj.		325/27539	
Vahtramäe, Keila raj.		97/27261—99/27263	
Vaino, Harju raj.		249/27463	22/24742—24/24744
Vaino, Rapla raj.			638/25466
Vakuste, Paide raj.		203/27411—205/27413	
Valgu, Keila raj.	52/4777	497/27711	
Valguse kolh., Keila raj.	128/4853		
Valingu Põllum. Ühistu Keila raj.	112/4837		
Vallimäe, Rakvere raj.			144/24874
Vambola, kolh., Rapla raj.	126/4851		
Vana-aaviku, abimaj, Harju raj.		465/27679	
Varbola, V. Maarja raj.	72/4797		
Vare, Paide raj.		85/27249	
Varekse, Harju raj.	66/4791	251/27465	
Veski, Paide raj.		375/27589—377/27591	

1	2	3	4
Viimsi abimaj., Harju raj.	178/4908	865/28115 869/28119—871/28121	354/25088—356/25090 564/25390—572/25398
Viisnurga kolh., Harju raj.	132/4857 131/4856	613/27831	398/25132—400/25134
Viisu sovh., Paide raj.	103/4828 14/4739	309/27523—311/27525 437/27651—461/27675 711/27945—743/27977 954/28225—1001/28275	232/24964,
Vigala Õppemaj. Pärnu-Jaagupi raj.	89/4814, 90/4815		
Välja, Harju raj.	36/4761,	261/27475	
Väljamardi, Harju raj.	113/4838		
Vändra Katsejaam, Vändra raj.	73/4798, 173/4903 171/4901	321/27535—323/27537 327/27541—333/27547 337/27551 619/27837—631/27851 853/28103—857/28107 833/28083, 841/28091—843/28093 849/28099 879/28129	
Vändra Piimaühistu, Vändra raj.	144/4869		
Võitluse kolh., Keila raj.	152/4882		
Ühise Tee kolh., Keila raj.	169/4899,		
Ületee, Harju raj.		247/27461	
Õõtla, Paide raj.	68/4793		
Õiguse Võidu kolh., Paide raj.		241/27455	

VEISTE FOTOSID.
ФОТОИЛЛЮСТРАЦИИ.

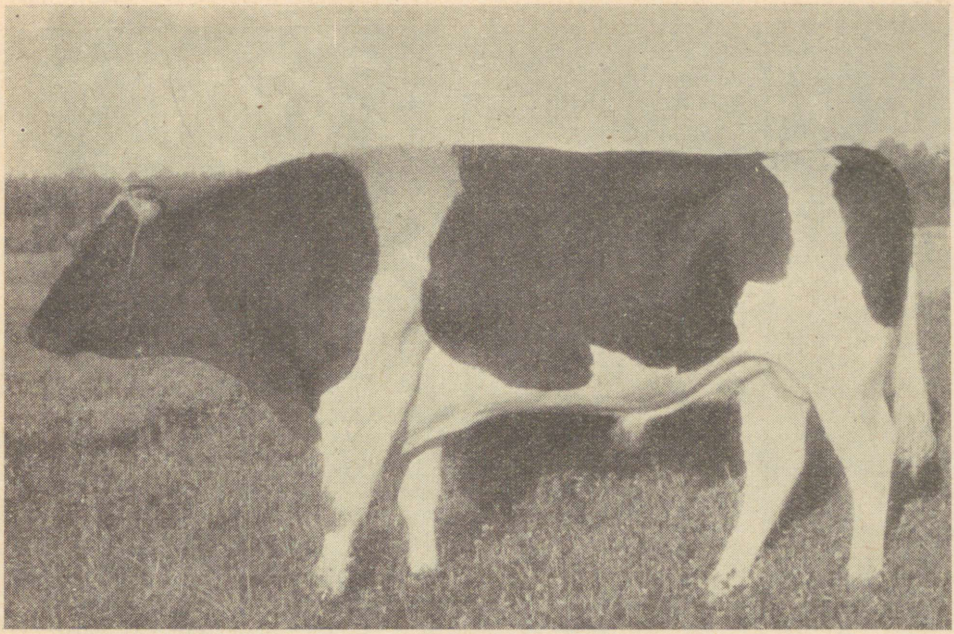

Joon. 1. Limbi 94/4819, elusk. 1. a. 6. k. 377 kg. Ema Ponne H 22957, toodang emal 1939/40. a. I pg. 6340—272,3—4,28. Omanik Murrangu kolh., Harju raj.



Joon. 2. Pärt 146/4876, elusk. 4. a. 767 kg. Ema Flecki 210 H 20420, toodang emal 1940/41. a. 6207—282,9—4,56. Omanik Hõreda sovh., Rapla raj.

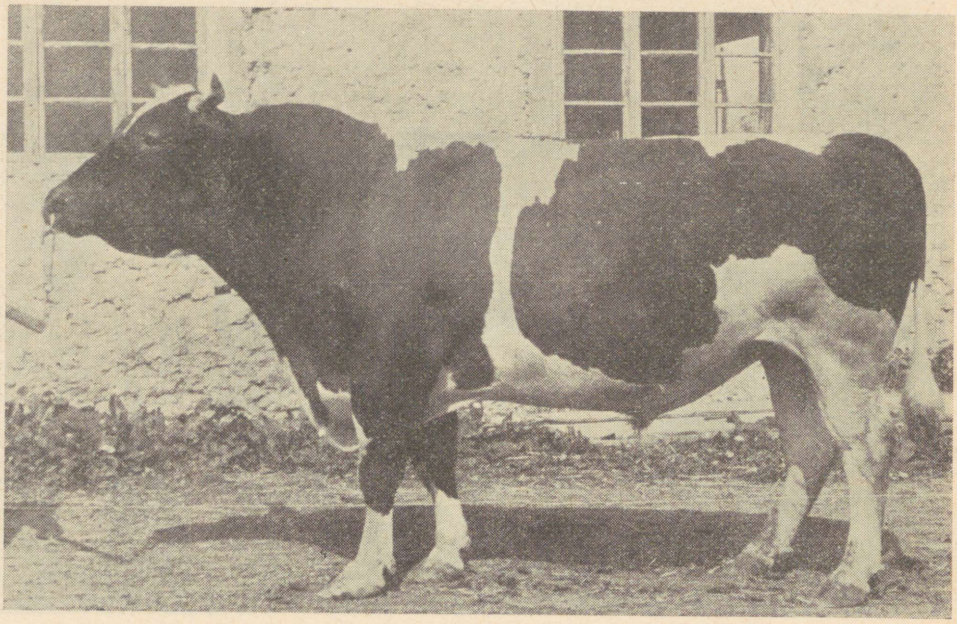

Joon. 3. Vali 9/4734, elusk. 2. a. 503 kg. Ema Nalma H 25275, toodang emal 1943/44. a. 3784—159,5—4,21. Omanik Kaardiväelase kolh., Tapa raj.

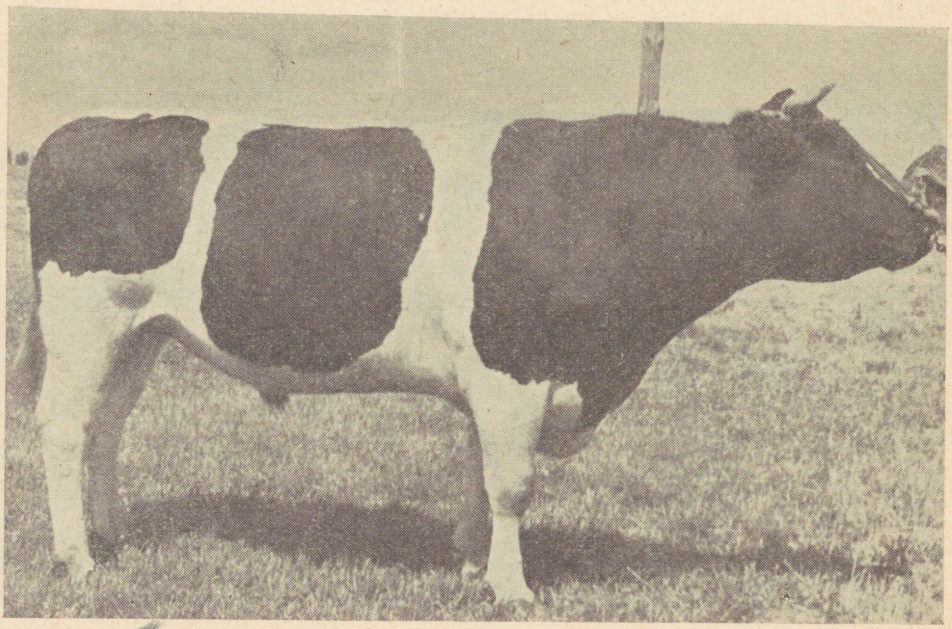

Joon. 4. Atleet 161/4891, elusk. 5. a. 817 kg. Ema Kahelauguga H 20010, toodang emal 1939/40. a. 4052—172,8—4,3. Omanik Kehtna kolh., Rapla raj.

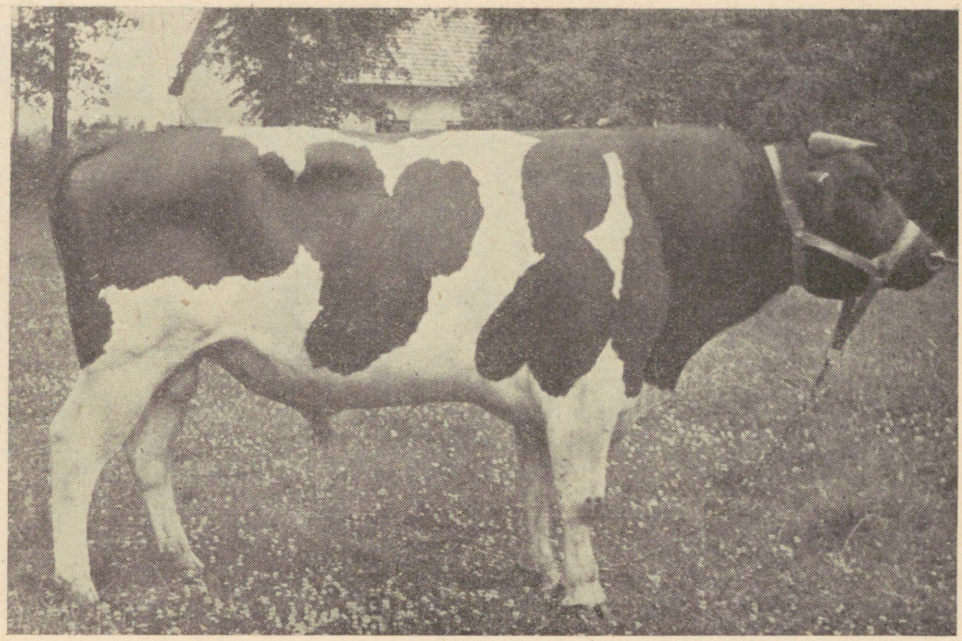

Joon. 5. Joonas 160/4890, elusk. 4. a. 6. k. 774 kg. Ema Lemmik, toodang emal 1945/46. a. 3833—152—4,0. Omanik Kehtna kolh., Rapla raj.



Joon. 6. Linas 73/4798, elusk. 2,5. a. 692 kg. Ema Naaskel H 23149, toodang emal 1940/41. a. II pg. 5168—204,5—3,96. Omanik ENSV Teaduste Akadeemia Loomakasvatuse ja Veterinaaria Instituudi Vändra Katsejaam, Vändra raj.

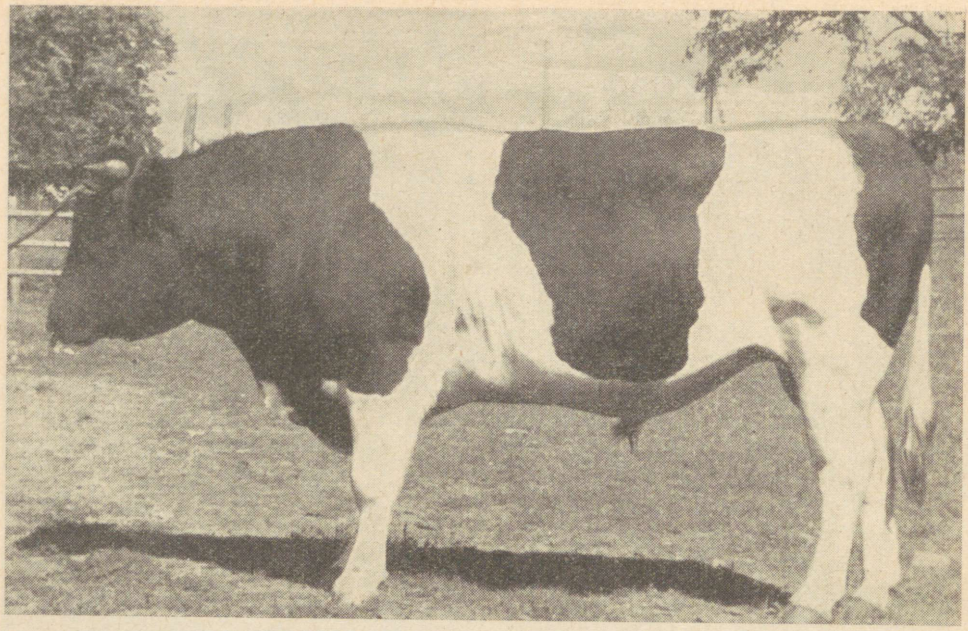

Joon. 7. Peer 35/4760, elusk. 2. a. 460 kg. Ema Malve H 24857, toodang emal 1946./47. a. III pg. 4632—177,4—3,83. Omanik Harku abimaj. Harju raj.

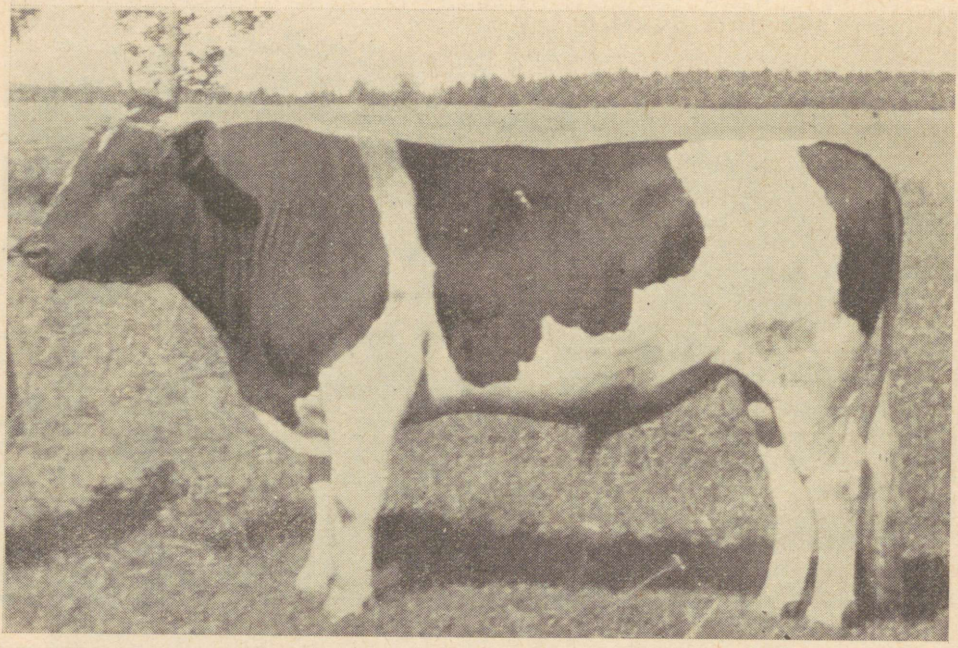

Joon. 8. Lindus 29/4754, elusk. 1,5. a. 375 kg. Ema Rubiin H 20242, toodang emal 1940/41. a. V pg. 6327—244,9—3,9. Omanik Purila sovh., Rapla raj.

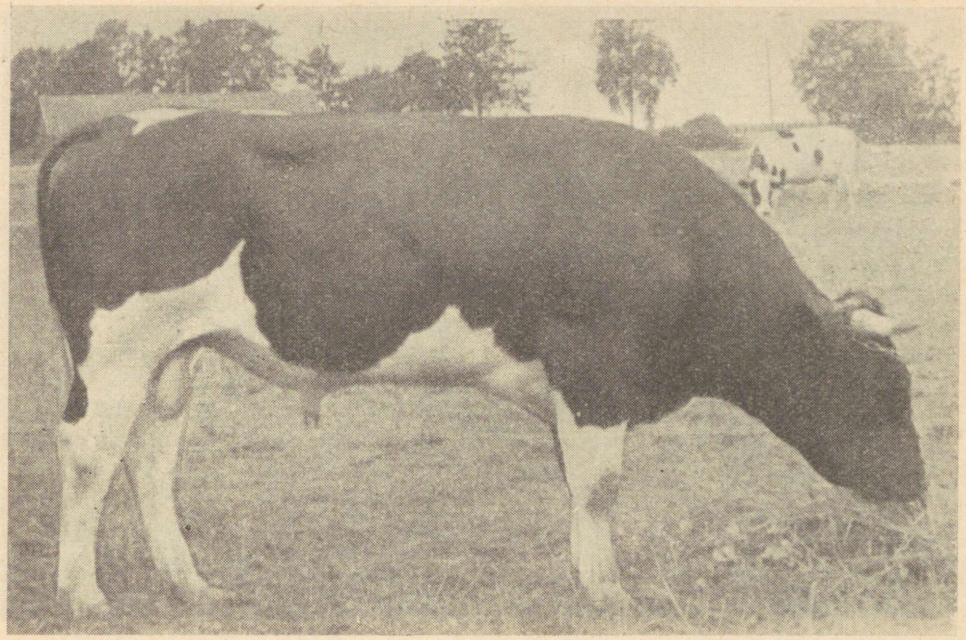

Joon. 9. Kõua 130/4855, elusk. 2. a. 513 kg. Ema Õie H 26305, toodang emal 1947/48. a. 5246—225,4—4,3. Omanik Esimese Mai kolh., Paide raj.



Joon. 10. Veega 513/27727, toodang 1948/49. a. 300 pv. VI pg. 5540—207—3,74. Elusk. 9. a. 565 kg. Omanik Kolhooside Esimeeste Ettevalmistamise Põllumajanduslik Keskkool Kehtnas, Rapla raj.

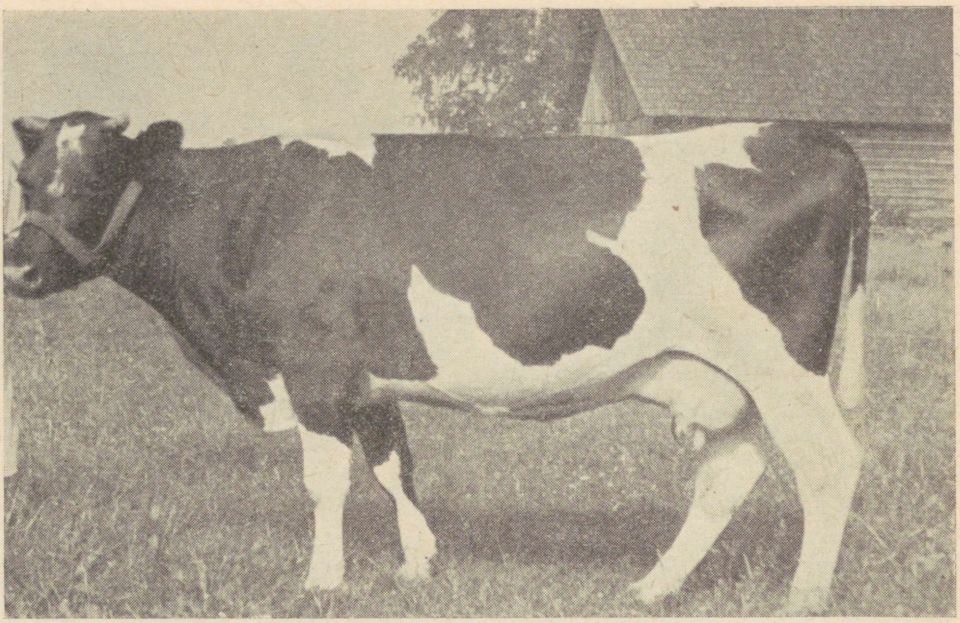

Joon. 11. Neeri 517/27731, toodang 1949. a. 300 pv. VII pg. 5012—180,4—3,6. Elusk. 9. a. 549 kg. Omanik Kolhooside Esimeeste Ettevalmistamise Põllumajanduslik Keskkool Kehtnas, Rapla raj.



Joon. 12. Kilk 321/27535, toodang 1950. a. 300 pv. IV pg. 7054—296,3—4,2. Elusk. 3. a. 10. k. 491 kg. Omanik ENSV Teaduste Akadeemia Loomakasvatuse ja Veterinaaria Instituudi Vändra Katsejaam, Vändra raj.



Joon. 13. Lulli 323/27537, toodang 1950. a. 300 pv. IV pg. 6730—262,5—3,9. Elusk. 6. a. 545 kg. Omanik ENSV Teaduste Akadeemia Loomakasvatuse ja Veterinaaria Instituudi Vändra Katsejaam, Vändra raj.

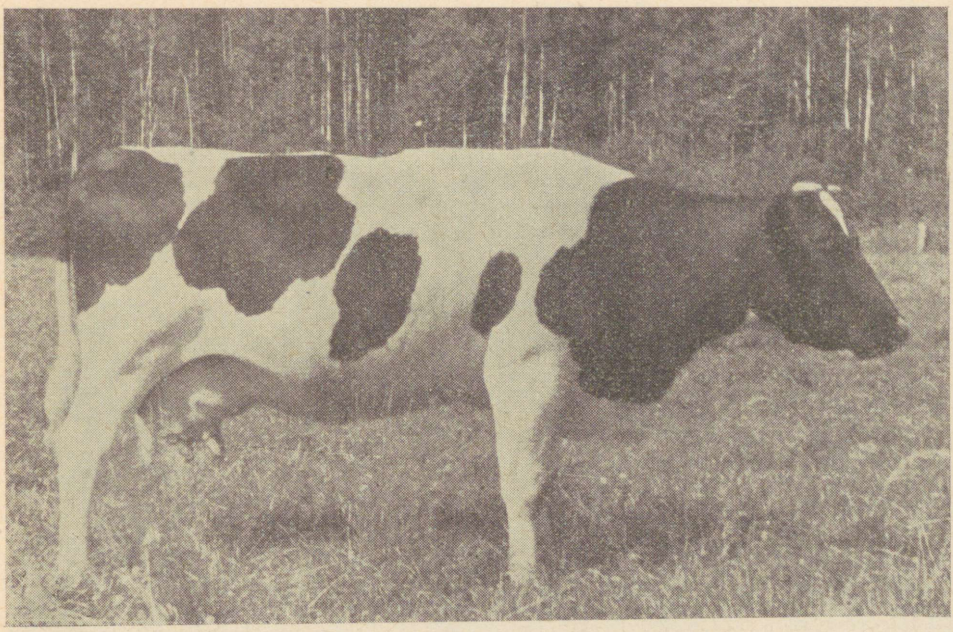

Joon. 14. Nabe 329/27543, toodang 1949/50. a. 300 pv. III pg. 5918—242,6—4,1. Elusk. 3,5. a. 410 kg. Omanik ENSV Teaduste Akadeemia Loomakasvatuse ja Veterinaaria Instituudi Vändra Katsejaam, Vändra raj.

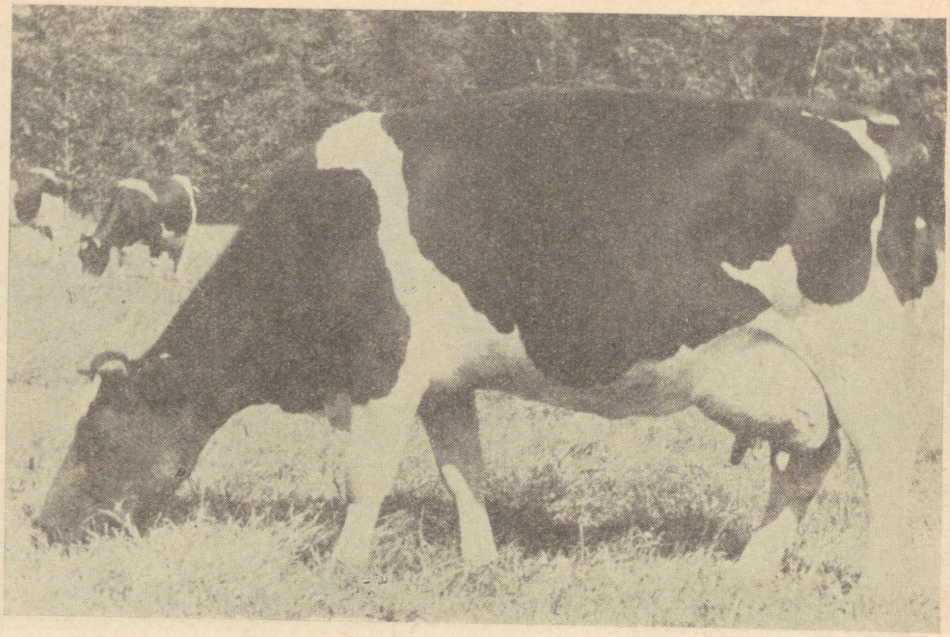

Joon. 15. Aldu 331/27545, toodang 1950. a. 300 pv. IV pg. 5964—250,5—4,2. Elusk. 6. a. 659 kg. Omanik ENSV Teaduste Akadeemia Loomakasvatuse ja Veterinaaria Instituudi Vändra Katsejaam, Vändra raj.

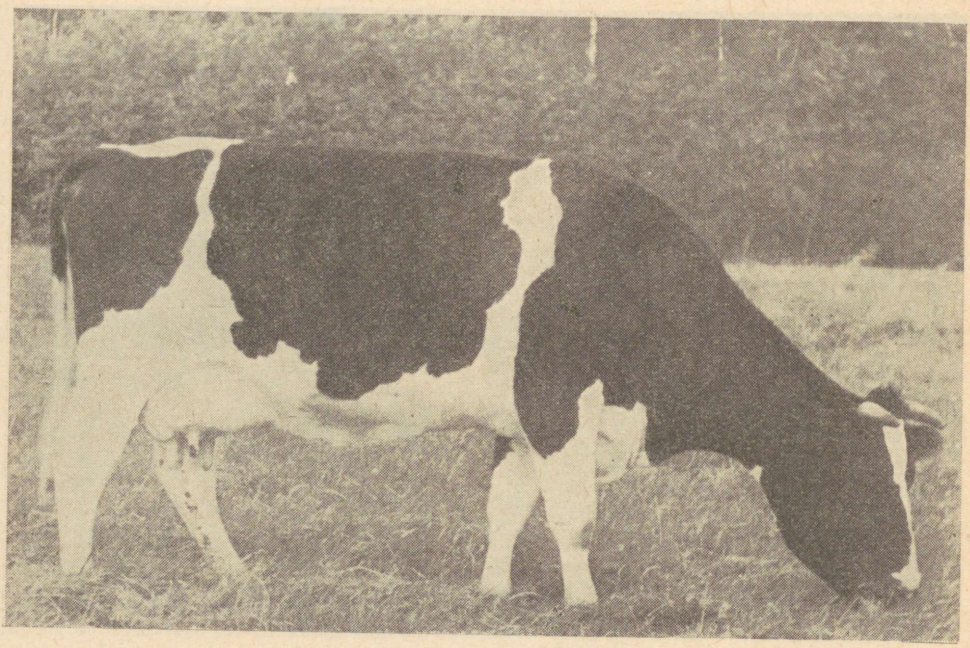

Joon. 16. Lehik 327/27541, toodang 1948. a. 300 pv. I pg. 4159—166,4—4,0. Omanik ENSV Teaduste Akadeemia Loomakasvatuse ja Veterinaaria Instituudi Vändra Katsejaam, Vändra raj.



Joon. 17. Lemmik 269/27483, toodang 1951. a. 300 pv. VII pg. 5201—197,6—3,8. Elusk. 6. a. 524 kg. Omanik ENSV Riikliku Plaanikomisjoni Loo abimaj., Harju raj.



Joon. 18. Vimma 273/27487, toodang 1950/51. a. 300 pv. V pg. 5392—226,5—4,2. Elusk. 5. a. 529 kg. Omanik ENSV Riikliku Plaanikomisjoni Loo abimaj., Harju raj.

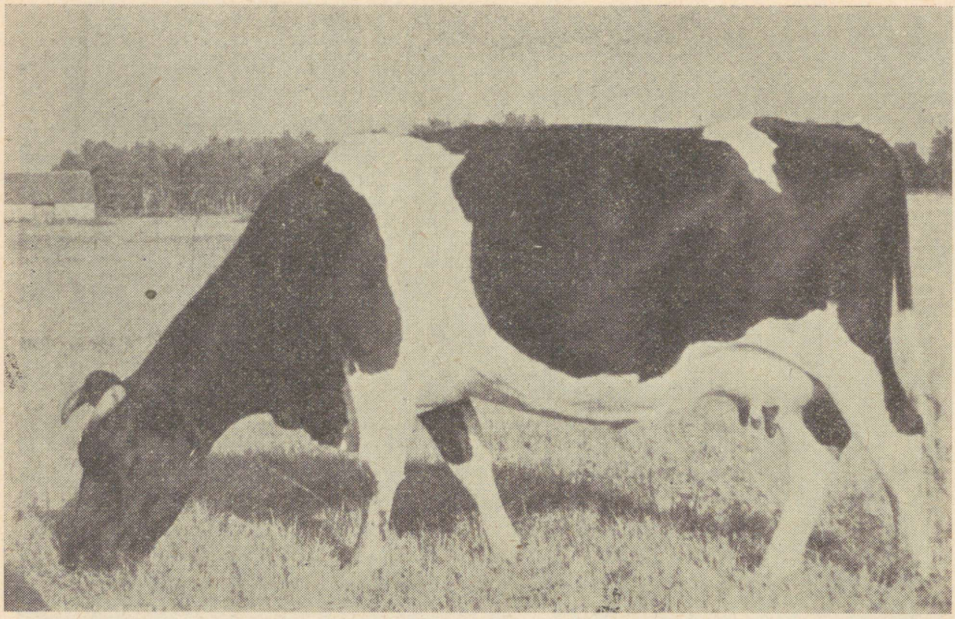

Joon. 19. Valmik 585/27803, toodang 1950/51. a. 300 pv., III pg. 5683—210,3—3,7. Elusk. 3,5. a. 524 kg. Omanik ENSV Riikliku Plaanikomisjoni Loo abimaj., Harju raj.

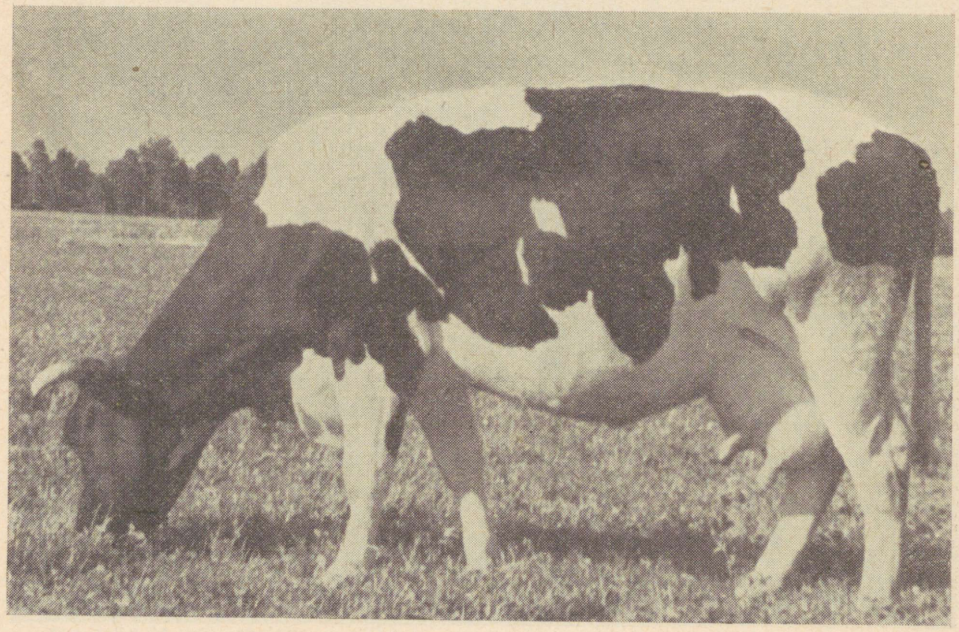

Joon. 20. Piimik 233/27447, toodang 1947/48. a. 300 pv. I pg. 3694—149,2—4,01. Elusk. 4. a. 519 kg. Omanik Uue Elu kolh., Rapla raj.

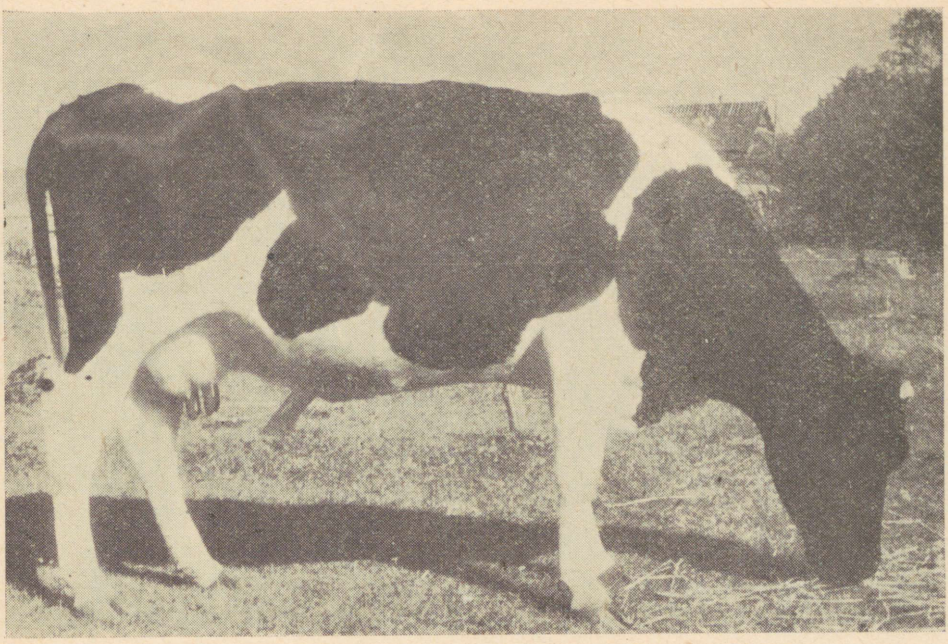

Joon. 21. Tulevik 297/27511, toodang 1950/51. a. 300 pv. VI pg. 3989—147,6—3,7. Elusk, 6. a. 468 kg. Omanik Rahva Võidu kolh., Harju raj.



Joon. 22. Eesik 118/24848, toodang 1950/51. a. 300 pv. VI pg. 5107—204,3—4,0. Elusk. 6. a. 3. k. 491 kg. Omanik ENSV Riikliku Plaanikomisjoni Loo abimaj., Harju raj.

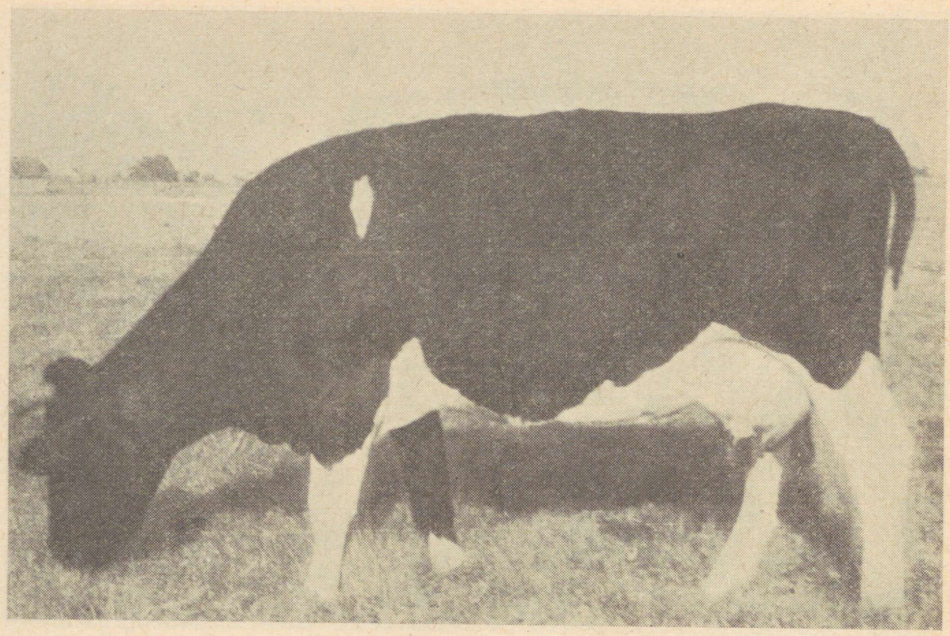

Joon. 23. Maido 120/24850, toodang 1950/51. a. 300 pv. V pg. 6173—272—4,4. Elusk. 4. a. 2. k. 520 kg. Omanik ENSV Riikliku Plaanikomisjoni Loo abimaj., Harju raj.

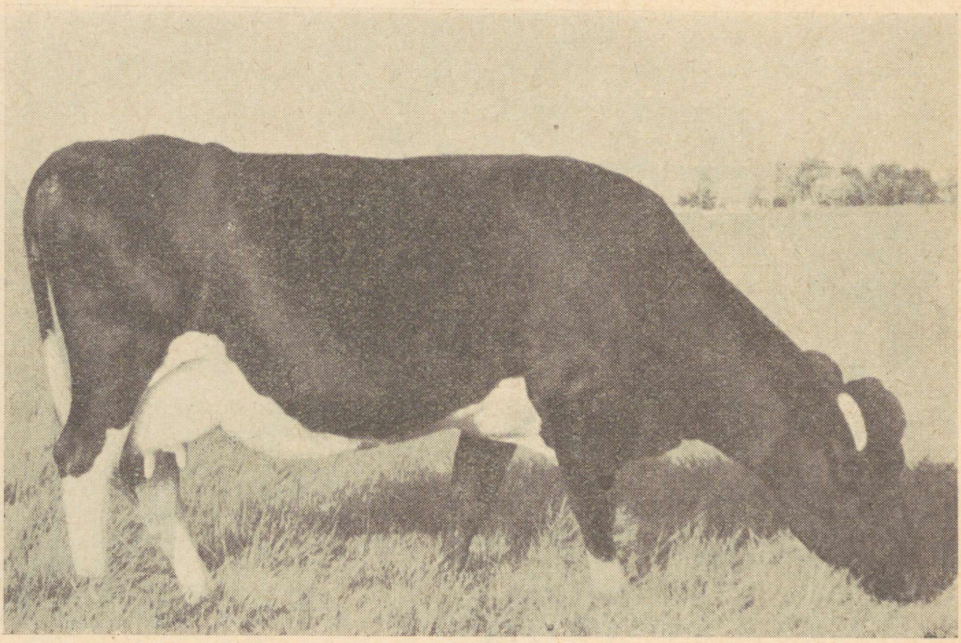

Joon. 24. Ebe 122/24852, toodang 1950/51. a. 300 pv. IV pg. 5558—216,8—3,9. Elusk. 4. a. 5. k. 504 kg. Omanik ENSV Riikliku Plaanikomisjoni Loo abimaj., Harju raj.



Joon. 25. ENSV Teaduste Akadeemia Loomakasvatuse ja Veterinaaria Instituudi Vändra Katsejaama lüpsikari kultuurkoplis.



Joon. 26. Harju raj. Töösangari kolh. kari lüpsi ootel.



Joon. 27. Rapla raj. Kehtna kolh. noorkari suvilaagris.



Joon. 28. Harju raj. Tuleviku kolh. lüpsikari jõel joomas.

SISU

1. Eessõna 3
2. Juhised raamatu kasutamiseks ja lühendite tähendused 7
3. Riikliku tõuraamatu I köites avaldatud eesti mustakirju veiste iseloomustus . . . 11
4. Puhtatõulised pullid 29
5. Puhtatõulised lehmad 61
6. Ristandlehmad 173
7. Tõukarjamajandite tähestikuline nimestik ja veiste riikliku tõuraamatu numbrid . 239
8. Veiste fotosid 247

ОГЛАВЛЕНИЕ

1. Предисловие 5
2. Пояснения к пользованию книгой и принятые сокращения слов 9
3. Характеристика скота эстонской черно-пестрой породы, записанного в I том Государственной племенной книги 20
4. Чистопородные быки 29
5. Чистопородные коровы 61
6. Коровы помеси 173
7. Алфавитный список хозяйств, животные которых опубликованы в данной книге 239
8. Фотоиллюстрации 247

Vastutav toimetaja A. Mölder.
Tehniline toimetaja O. Luts.

Ladumisele antud 23. XI 1951. Trükkimisele antud 17. XII 1951. Trükiarv 1200. Paber 70×108. Trükipoognaid 16,5. Formaadile 60×92 kohaldatud trükipoognaid 22,61. Arvutuspoognaid 32,04 MB-18294. Trükikoda „Hans Heidemann", Tartu, Vallikraavi 4. Tellimise nr. 3846.

На эстонском и русском языке.

Tasuta.

B-1603

TÜ RAAMATUKOGU
1 0300 00422321 2