

R XIII a
766.



v. Richter del.

Tempel zu Salamen.

C. Senffs Sculp.

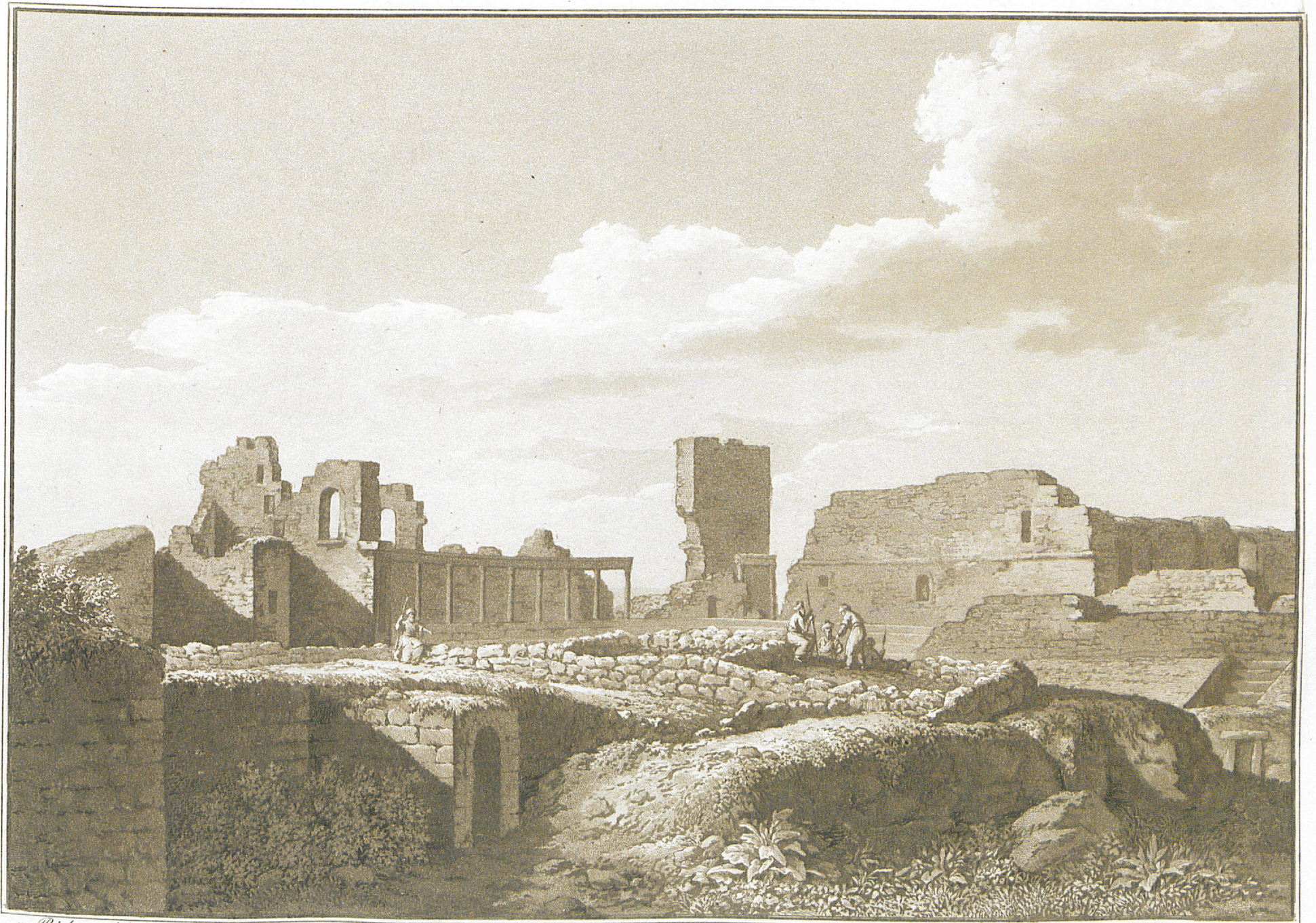

v. Richter del.

Theater im Schlosse zu Bosra.

C. Senff fcp.

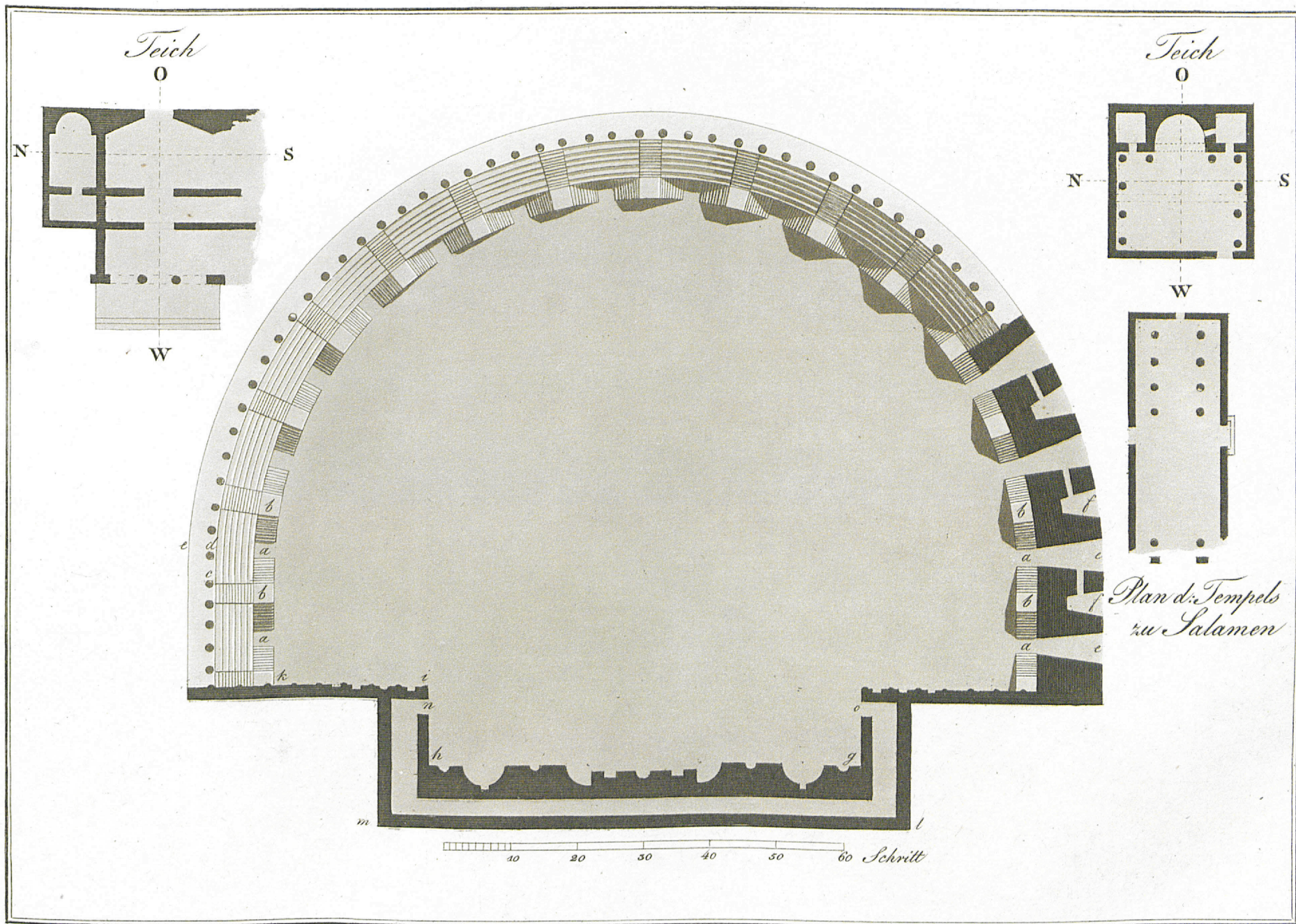

v. Richter del.

C. Senff fecit.

Grundriß der Reste des Theaters zu Bosra



n. Richter del.

Reste des Throns der jüd. Prinzessin zu Bosra

C. Senff sculp.

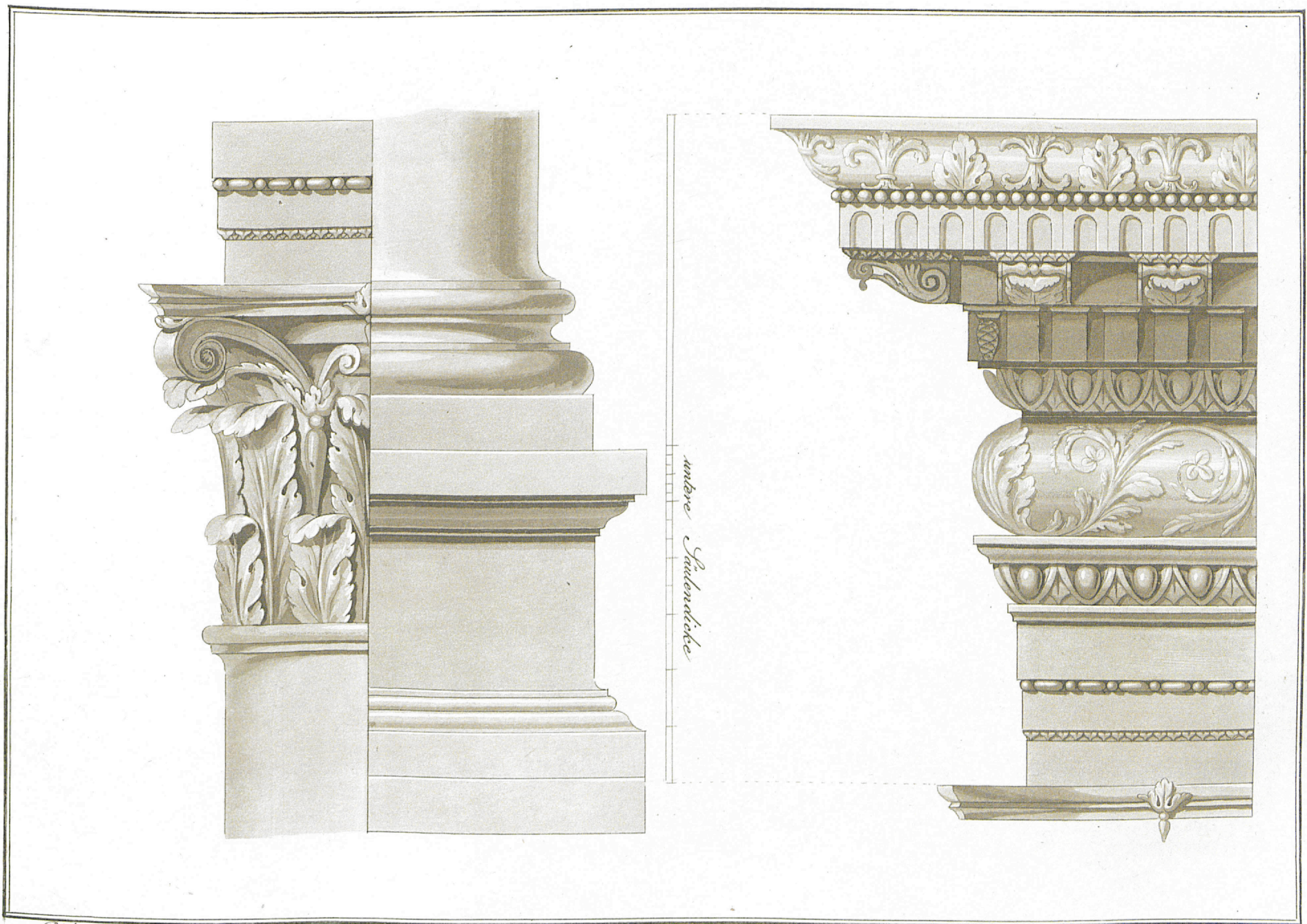

v. Richter del.

C. Senff sculp.

Detail der Säulen-Ordnung des Throns der Süd-Prinzessin zu Basra

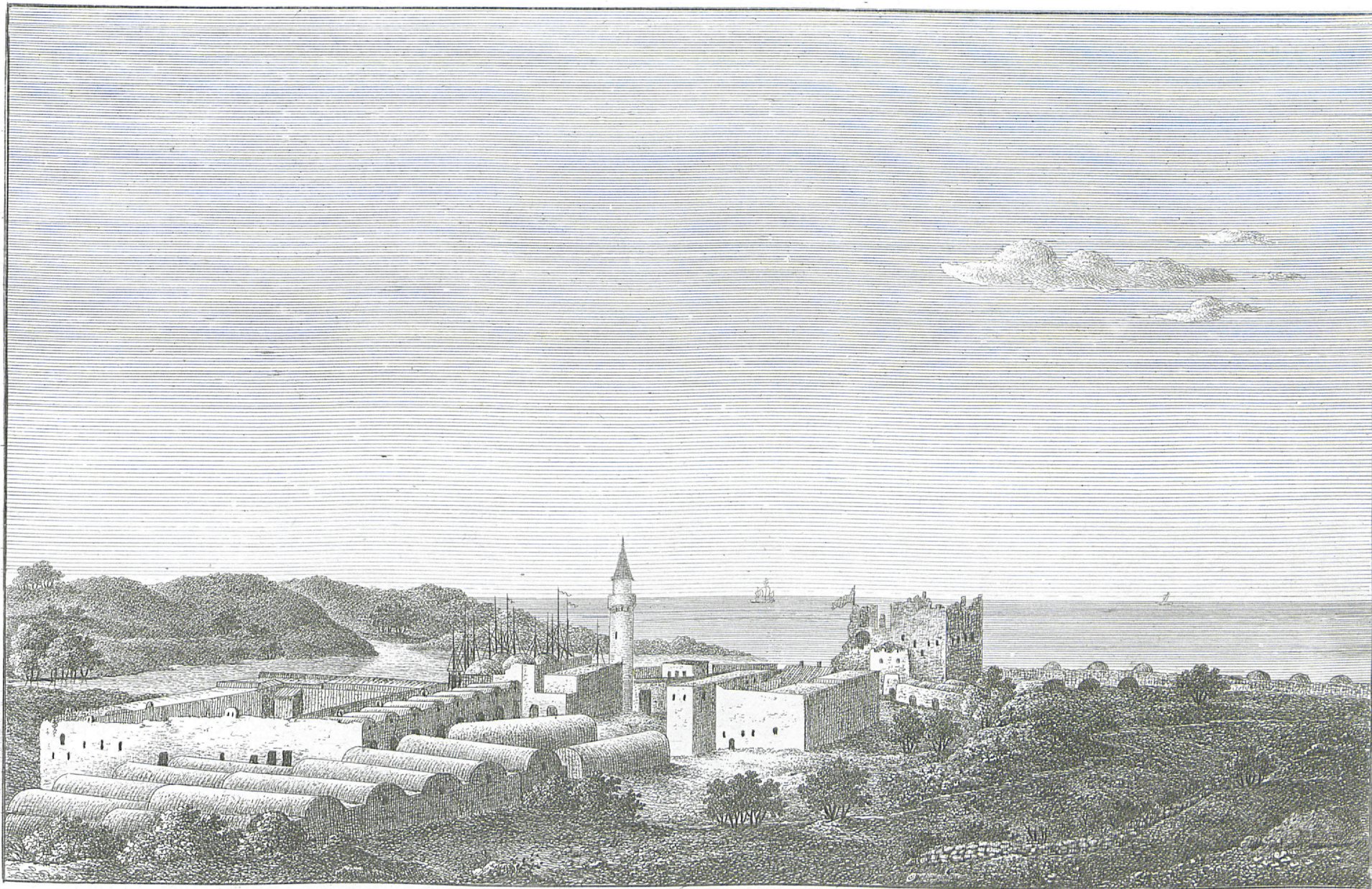

Hafen von Satakieh sonst Laodicea ad Mare.

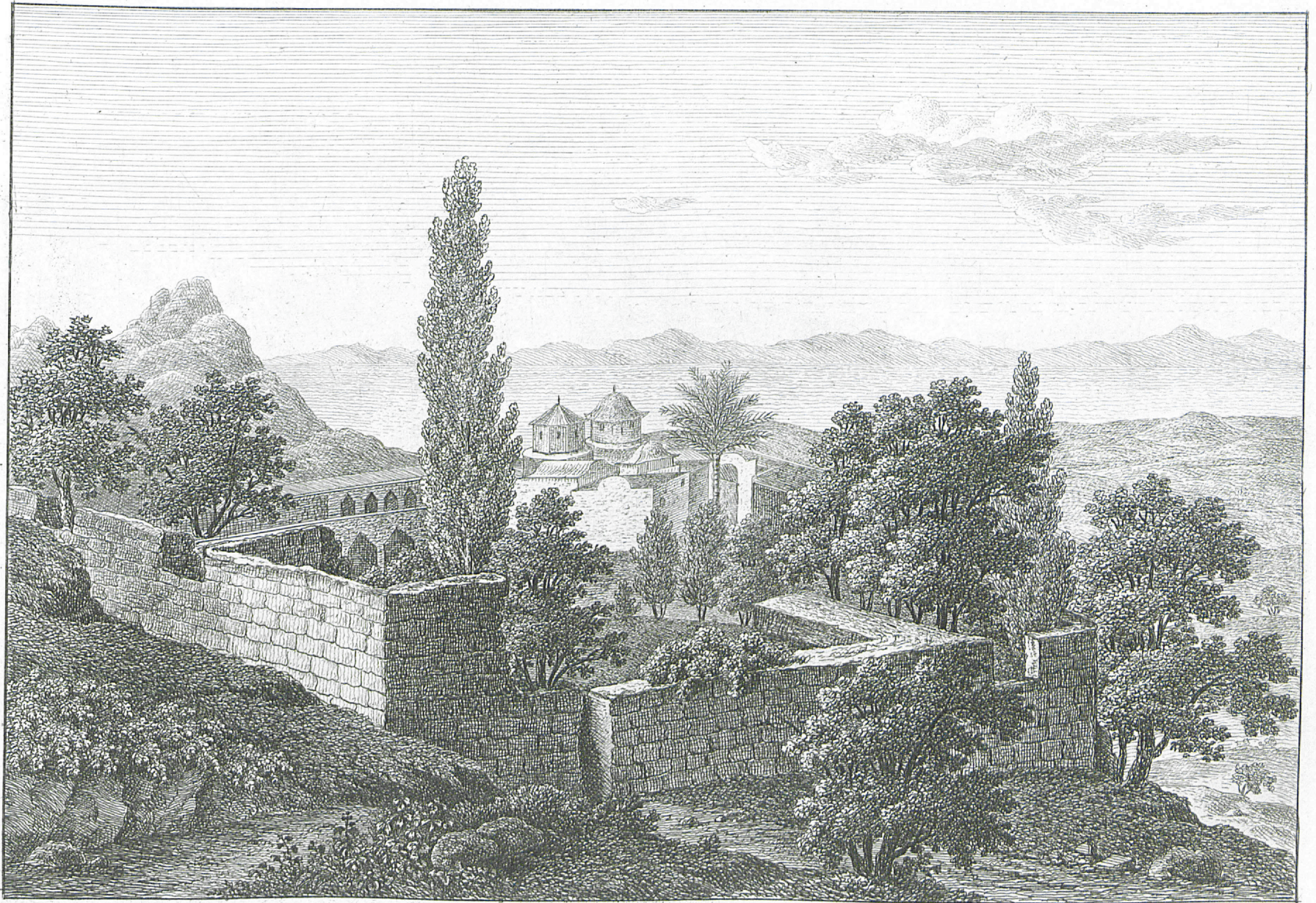

St. Chrysostomus Kloster auf Cypem.

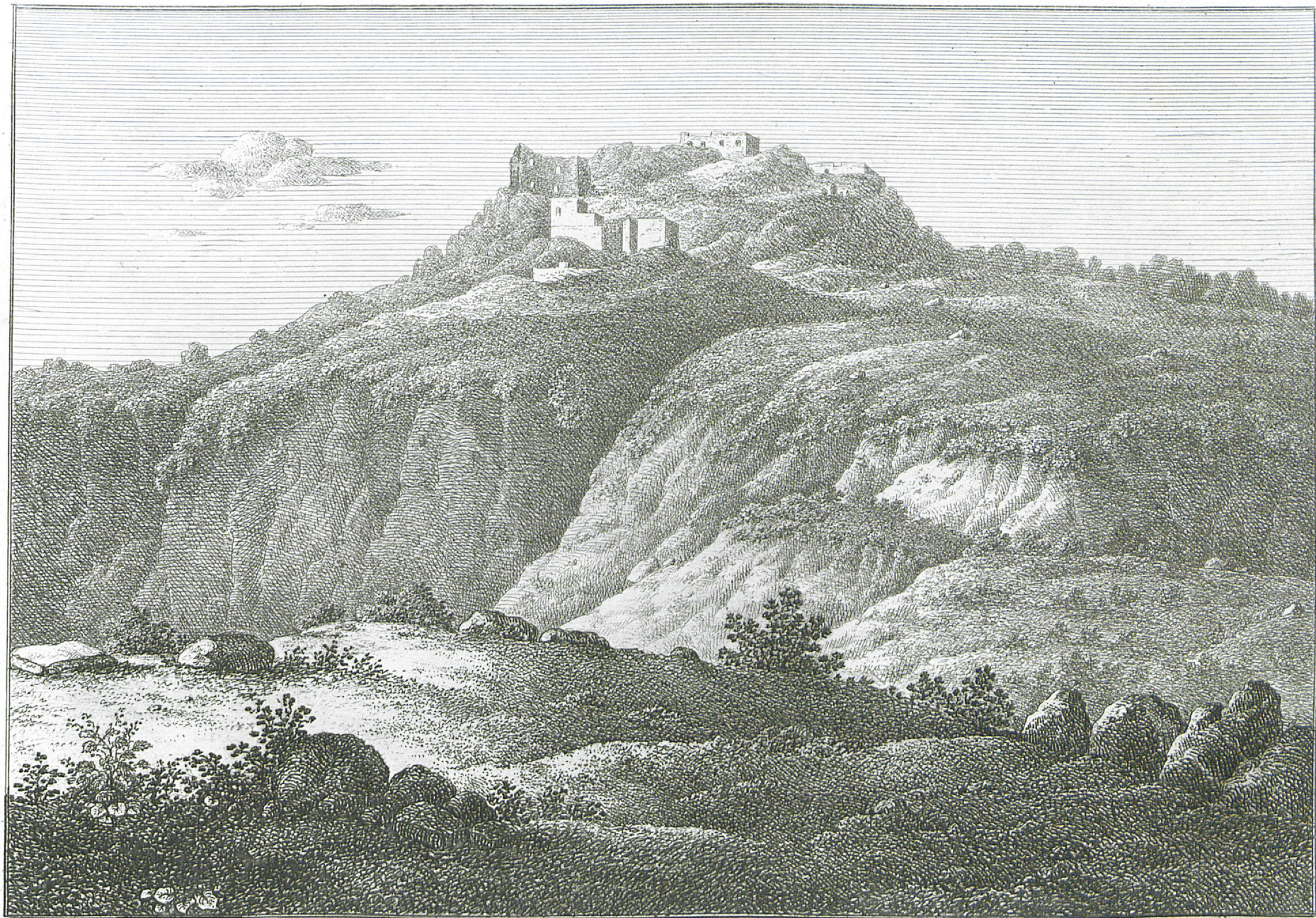

Busavento oder Rianek auf Cypem.

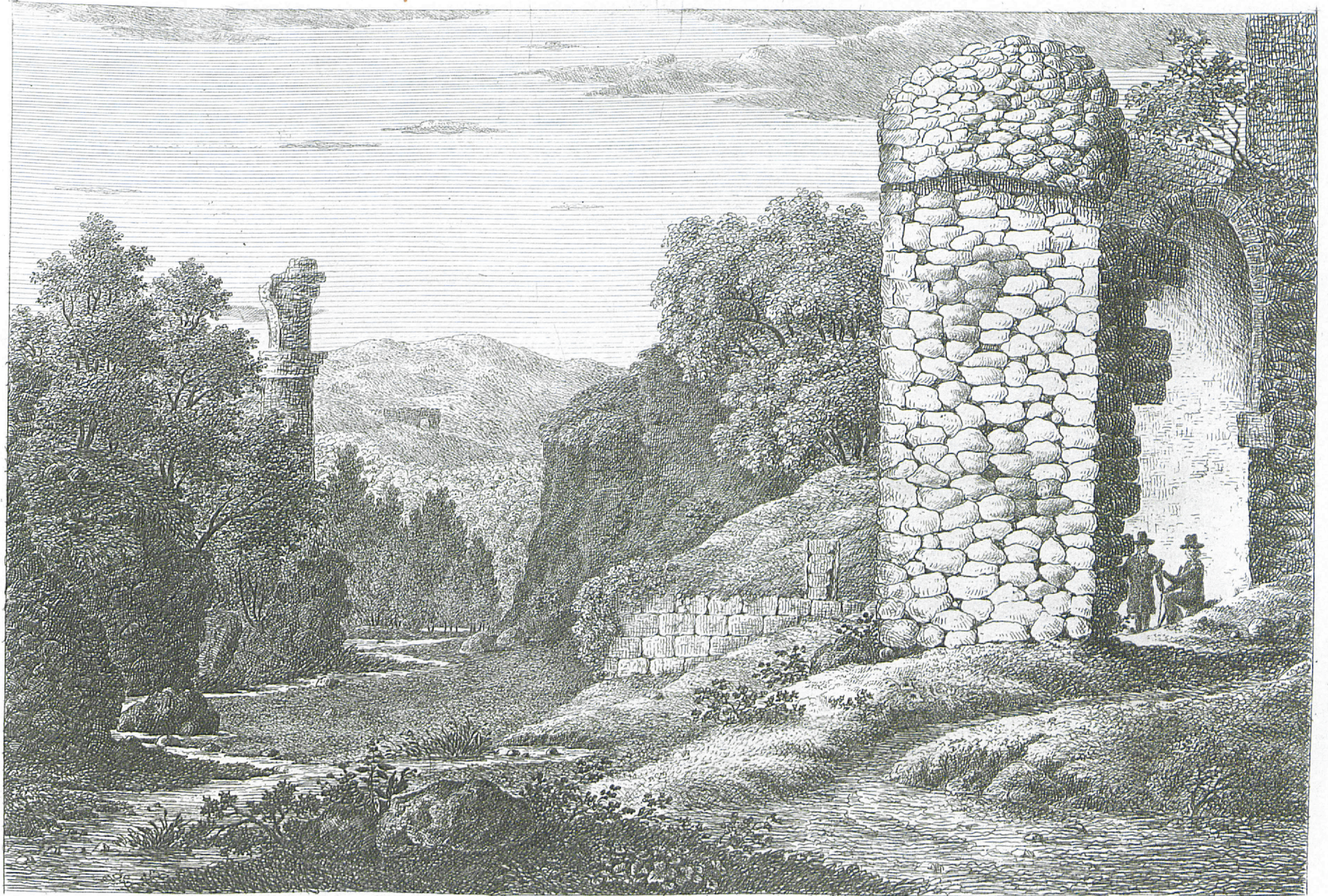

Mamun-Kalassi bei Cyricus.

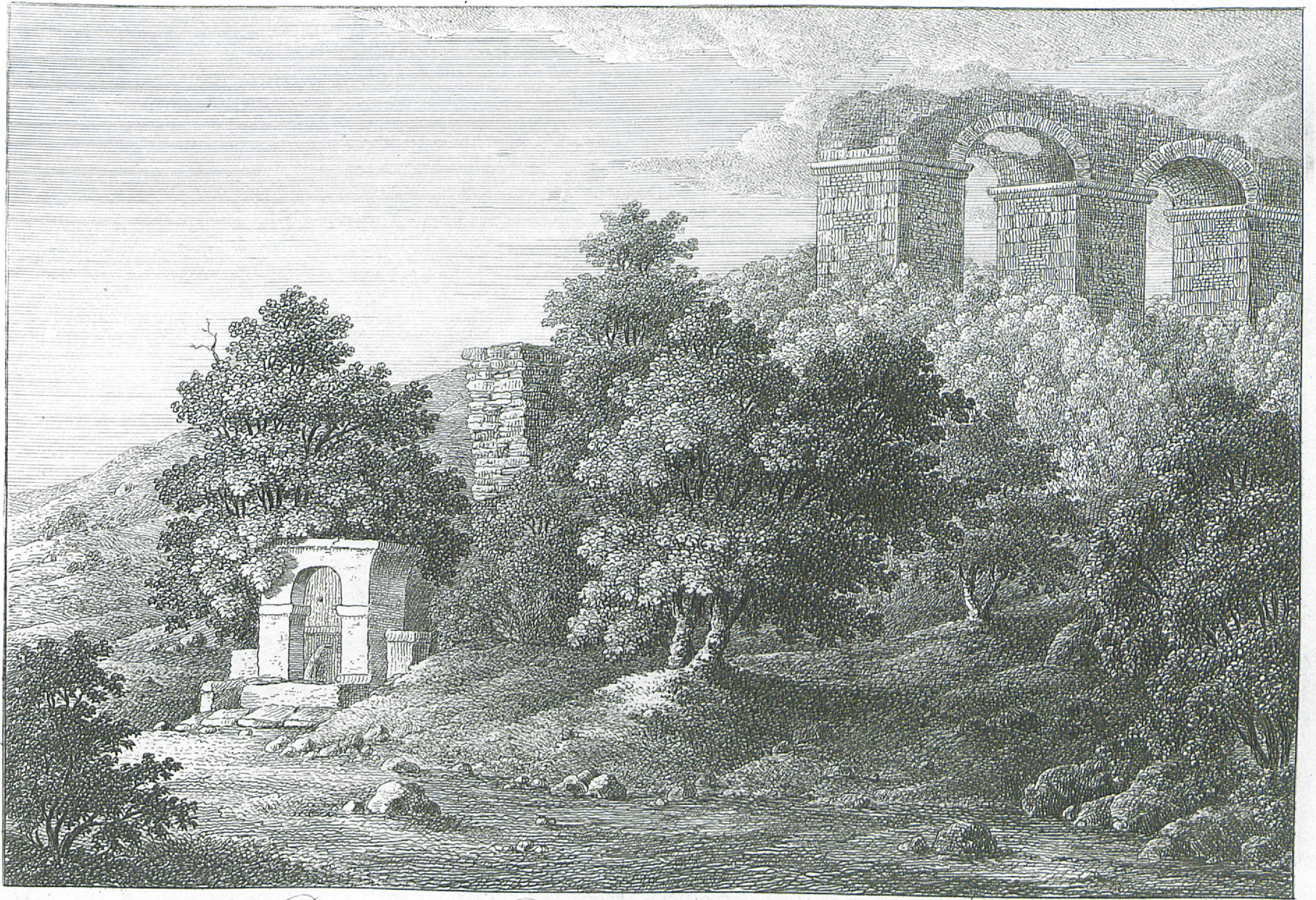

*Ruinen einer Wasserleitung bei Parium (jetzt
Kemer oder Kamarir.)*



Castro auf Samothrake.

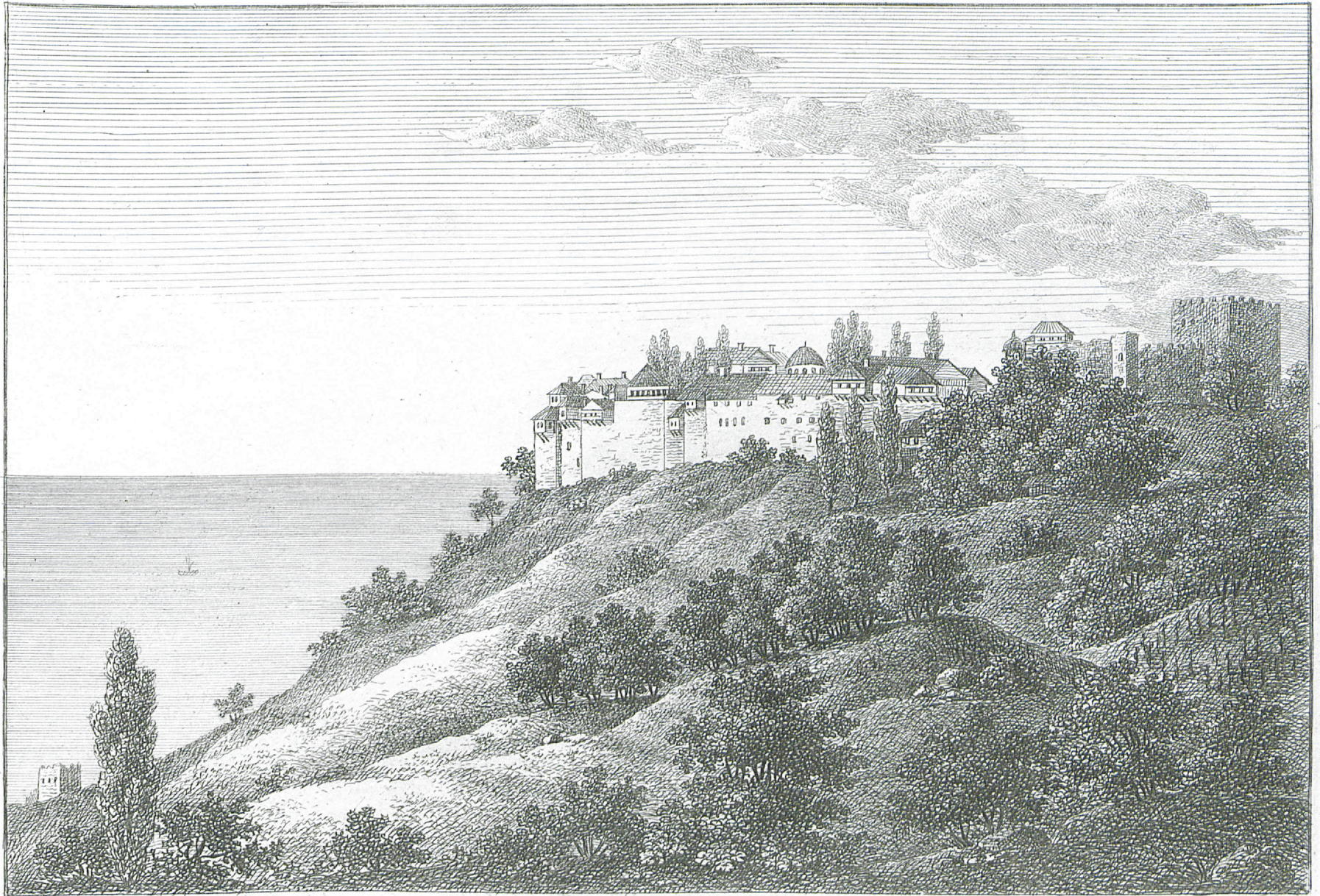

Kloster Lavra auf dem Athos.



Lemnos.

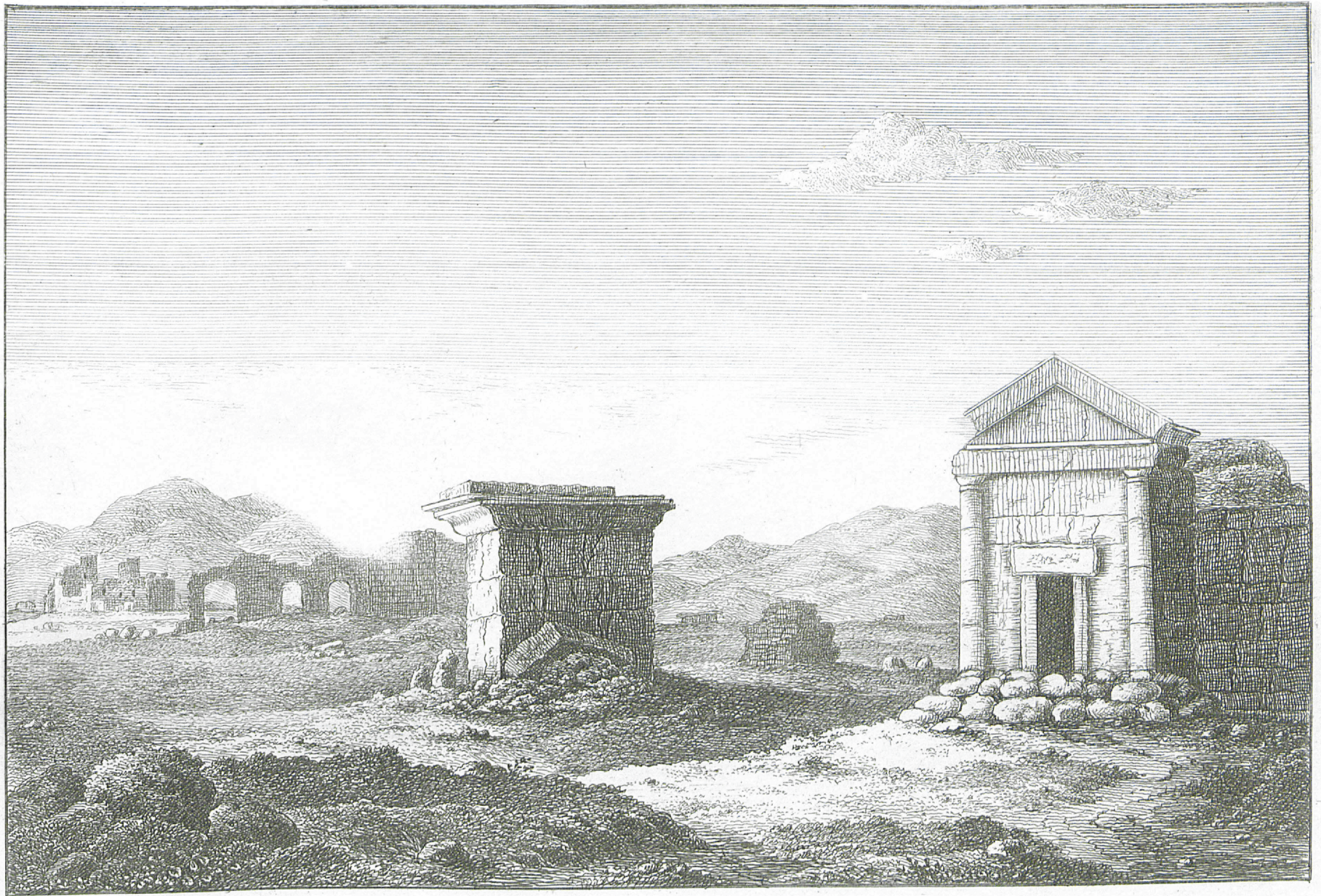

Hierapolis (jet. v. Pamuk-Kalesi.)



Assem Kalassy, sonst Jassus.

R XIII a
766