TORI HOBUSTE RIIKLIK TÕURAAMAT

ГОСУДАРСТВЕННАЯ ПЛЕМЕННАЯ КНИГА ЛОШАДЕЙ ТОРИЙСКОЙ ПОРОДЫ

V

EESTI RIIKLIK KIRJASTUS

B-1600

EESTI NSV PÕLLUMAJANDUSE MINISTEERIUM
МИНИСТЕРСТВО СЕЛЬСКОГО ХОЗЯЙСТВА ЭСТОНСКОЙ ССР

TORI HOBUSTE RIIKLIK TÕURAAMAT

V KÖIDE

MÄRAD
TA 3027— 3533
TB 7342—11696

ГОСУДАРСТВЕННАЯ ПЛЕМЕННАЯ КНИГА ЛОШАДЕЙ ТОРИЙСКОЙ ПОРОДЫ

ТОМ V

КОБЫЛЫ
ТА 3027— 3533
ТВ 7342—11696

EESTI RIIKLIK KIRJASTUS
TALLINN 1955

2
Tartu Ülikooli
Raamatukogu
217115

JUHISEID RAAMATU KASUTAMISEKS.

Iga tõuhobuse kohta näidatakse esimeses reas riikliku tõuraamatu number, hobuse tüüp ja nimi.

Teises reas on näidatud hobuse omaniku — kolhoosi, sovhoosi, hobusekasvanduse, rajooni jne. — nimi.

Kolmandas reas on hobuse värvus, sünniaeg ja koht.

Edasi on antud hobuse põlvnemise andmed: vasakul pool ema liinis ja paremal pool isa liinis kuni kolmanda põlvkonnani. Seejuures, kui hobuse vanemad on märgitud riiklikku tõuraamatusse, näidatakse ka esivanemate number, tüüp ja nimi.

Kui üks vanematest ei ole märgitud riiklikku tõuraamatusse, siis tema kohta antakse värvuse, sünnikoha ja põlvnemise andmed.

Põlvnemisandmetele järgnevad hobuse mõõdud järgmises järjekorras: kõrgus turjalt, rinna sügavus, keha põikpikkus, rinna laius, rinna ümbermõõt, kämbla ümbermõõt ja eluskaal. Seejärel näidatakse samas reas boniteerimise klass ja aeg. Juhul, kui ühe või teise näitaja kohta andmed puuduvad, on selle näitaja asemele pandud kriips.

Edasi tuuakse andmed hobuste katsetest ja näitustest osavõtu kohta. Siin näidatakse jõudluskatse või näituse aeg ja koht ning tulemused: auhinnad, saavutatud koht, jõudluskatsetel — veetud koorma raskus.

Nendest andmetest allpool tuuakse andmed mära järglaste kohta, ära näidates: sünniaeg, värvus, sugu, tõuraamatu number, tüüp ja nimi, ning isa tõuraamatu number, tüüp ja nimi.

ПОЯСНЕНИЯ К ПОЛЬЗОВАНИЮ КНИГОЙ.

По каждой лошади в первой строчке указывается номер по Государственной племенной книге, внутрипородный тип и кличка.

Во второй строке указано, кому принадлежит лошадь, название колхоза, совхоза, конного завода, района и т. д.

В третьей строке указаны: масть лошади, дата и место рождения.

Далее даны сведения о происхождении лошади: с левой стороны — по матери, с правой — по отцу до третьего поколения включительно. При этом, если родители лошади записаны в Государственную племенную книгу, то по каждому из них указывается номер, тип и кличка.

Если один из родителей не записан в Государственную племенную книгу, то по нему даются сведения: кличка, масть, год рождения и происхождение.

После данных о происхождении лошади указаны ее промеры в следующем порядке: высота в холке, глубина груди, косая длина, ширина груди, обхват пясти и вес. Затем, в той же строке указывается класс лошади, данные и дата ее бонитировки. Во всех случаях, когда по какому-либо показателю нет данных, вместо цифры проставляется знак тире.

Далее приводятся сведения об испытаниях лошади и участии ее на выставках. Здесь указывается: дата, место испытания или выставки и их результаты: призы, занятое место в испытании — вывезенный груз.

Ниже этих сведений приводятся данные о приплоде, в следующем порядке (по строчно): дата рождения, масть, пол, номер Г.П.К., тип, кличка — и номер Г.П.К., тип и кличка отца.

RAAMATUS TARVITUSELOLEVAD LÜHENDID:

a.	— aasta
raj.	— rajoon
TRÜ	— Tartu Riiklik Ülikool
nr.	— number
imp.	— sissetoodud (imporditud)
õppem.	— õppemajand
kolh.	— kolhoos
nimel.	— nimeline
T mära (täkk)	— tori mära (täkk)
km	— kilomeeter
kg	— kilogramm
maks.	— maksimaalne
T	— märgitud tori hobuste RTR kuni 1930. a.
TA	— raskemat tüüpi tori hobused
TB	— kergemat tüüpi tori hobused
E	— eesti hobuste tõumärk
EA	— ardenni hobuste tõumärk
RHK ehk Tk	— Tori Hobusekasvandus
O. St. B	— ida-friisi hobuste tõuraamat
O ehk I. Fr.	— ida-friisi hobune
Hlst.	— holsteini
A. N.	— anglo-normandi hobune
P. Br.	— postjee-breitoni „
O. Tr.	— orlovi traavel „
NR.	— norfolk-rosteri „
Old.	— oldenburgi „
I. Fr.	— ida-friisi „
LS	— Liivimaa Hobuste Suguraamat
O	— hobusekasvatajate keskseltsi suguraamat
Q. C.	— hakney tõugu täku nimi
X	— ratsahobuse ristand
XX	— täisvereline ratsahobune
R	— ratsahobune
Hk	— hakne hobune
OX	— araabia hobune

EE. — emaema
EI. — emaisa
IE. — isaema
II. — isaisa
EEE. — emaema ema
EEI. — emaema isa
EIE. — emaisa ema
EII. — emaisa isa
IEE. — isaema ema
IEI. — isaema isa
IIE. — isaisa ema
III. — isaisa isa

СОКРАЩЕНИЯ И УСЛОВНЫЕ ОБОЗНАЧЕНИЯ, ПРИНЯТЫЕ В ДАННОЙ КНИГЕ:

a.	— год
raj.	— район
TRÜ	— Тартуский Государственный университет
nimel.	— имени
nr.	— номер
õppem.	— учебное хозяйство
imp.	— завезенная (импортирована)
kolh.	— колхоз
T	— записана в ГПК торийских лошадей до 1930 года
TA	— утяжеленный тип торийской лошади
TB	— облегченный тип торийской лошади
E	— тавро местных эстонских лошадей
EA	— тавро арденских лошадей
RHK e. Tk	— торийский конзавод
O. St. B	— племенная книга остфризских лошадей
O I. Fr.	— остфризские лошади
Hlst.	— голштинские лошади
A. N.	— англо-нормандские лошади
P. Br.	— постье-бретонские лошади
O. Tr.	— орловские рысистые лошади
NR.	— норфольк-родстерские лошади
Old.	— ольденбургские лошади
I. Pr.	— восточно-прусские лошади
LS.	— лифляндская племенная книга лошадей
O	— племенная книга лошадей центрального общества коневодов
Q. C.	— кличка жеребца хакнэ
X	— помеси чистокровной верховой лошади
XX	— чистопородная верховая лошадь
R	— верховая лошадь
Hk	— хакнэ
OX	— арабская лошадь

Ema	— мать	Isa	— отец
EE	— MM (мать матери)	IE	— MO (мать отца)
EI	— OM (отец матери)	II	— OO (отец отца)
EEE	— MMM (мать матери матери)	IEE	— MMO (мать матери отца)
EEI	— OMM (отец матери матери)	IEI	— OMO (отец матери отца)
EIE	— MOM (мать отца матери)	IIE	— MOO (мать отца отца)
EII	— OOM (отец отца матери)	III	— OOO (отец отца отца)

ПЕРЕВОД МАСТЕЙ.

Must	— Вороная
hahk-must	— вороная в загаре
punane	— рыжая
valkjaspunane	— светлорыжая
tumepunane	— темнорыжая
linalakk-punane	— игреневая
raudjas	— бурая (рыжая)
heleraudjas	— светлобурая (темнорыжая)
tumeraudjas	— темнобурая (темнорыжая)
võik	— буланая
helevõik	— светло-саврасая
tumevõik	— темно-саврасая
kõrb	— гнедая
helekõrb	— светло-гнедая
tumekõrb	— темно-гнедая
hiirjas	— мышастая
kimmel	— чалая
raudjas-kimmel	— буро-чалая
punakimmel	— рыже-чалая
kõrb-kimmel	— гнедо-малая
hall-(valge)	— серая
valkjas-hall	— светлосерая
tumehall	— темносерая

„Tori tõugu hobuste tõuaretustöö alused" on välja töötatud NSV Liidu Põllumajanduse Ministeeriumi Hobusekasvatuse Valitsuse ülesandel Eesti Riikliku Tori Hobuste Aretus-Tõulava direktori sm. F. Kohv'i poolt. Alused esitati Tõuaretuse Nõukogule ENSV Põllumajanduse Ministeeriumi juures 2. novembril 1953. a. ja on soovitatud rakendamiseks tõuaretustöös Tori Hobusekasvanduses, Eesti Riiklikus Sugutäkkude Tallis, Eesti Riiklikus Tori Hobuste Aretus-Tõulavas ja kolhooside hobusekasvatuse tõufarmides.

(A. MÖLDER)
ENSV Põllumajanduse Ministeeriumi hobusekasvatuse osakonna juhataja

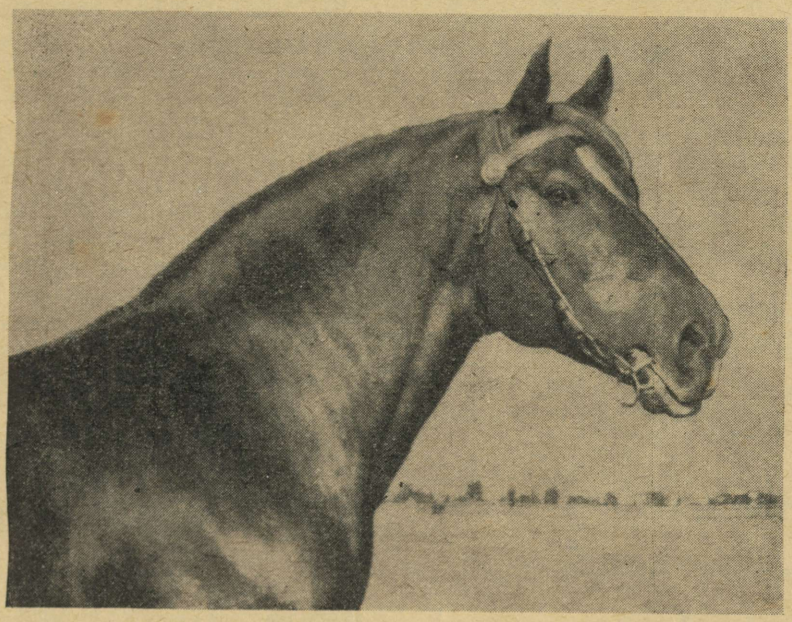

TORI TÕUGU HOBUSTE TÕUARETUSTÖÖ ALUSED

I. LÜHIKE TÕU KUJUNDAMISE AJALUGU

Tori tõug on aretatud Eesti talupoegade, põllumajanduse spetsialistide ja Tori Hobusekasvanduse töötajate pikaajalise töö tulemusena keeruka uudikristluse teel. Tõuaretustöö algas umbes 100 aastat tagasi. Põhimaterjalina tori tõu kujundamisel kasutati kohalikku eesti hobust, keda mitmesaja aasta jooksul on kasvatatud mitte ainult saartel, vaid peamiselt puhasaretuse teel kogu Eesti territooriumil.

Kohalik eesti hobune on juba ammust ajast tuntud oma vastupidavuse, tööjõudluse ja hea liikuvuse poolest, on eriti vähenõudlik söötmis- ja pidamistingimuste suhtes, olles hästi kohanenud Balti ranniku kliimale. Vastavalt kohalikele tingimustele erines eesti hobune tihedama kehaehituse, eriti kuivade jäsemete, vastupidavuse, madalajalgsuse ja laiade ning ümmarguste kehavormide poolest.

Kuni pärisorjuse kaotamiseni eesti hobune oma väikese kasvu juures (keskmiselt 135—137 sm) enam-vähem vastas tolleaegse põllumajanduse nõuetele.

Pärast maareformi kerkis mõisnikel ja jõukamatel talupoegadel vajadus tugevama hobuse järele, säilitades sealjuures tema väärtuslikud, majanduslikult kasulikud omadused.

Alates XIX sajandi teisest poolest hakkab ilmnema eesti hobusekasvatuses teiste tõugude suurem mõju. Sellest ajast alates võib hobusekasvatuse arengut jagada järgmistesse perioodidesse:

1) 1850—1880 — katsed eesti hobuse parendamiseks mitmesuguste tõugudega ristamisel;

2) 1880 — Esimese maailmasõja alguseni — üleminek kiiretüübiliste hobuste aretusele;

3) alates 1920. a. — tori hobuse kui universaalse põllumajandushobuse lõplik väljakujunemine.

1856. a. võttis Liivimaa rüütelkond vastu otsuse asutada Tori mõisas hobusekasvandus 60 kohaliku eesti märaga ning osta kasvandusele 2 eesti, 2 orlovi ning 2 araabia tõugu täkku. Sellest otsusest oli näha, et Liivimaa rüütelkonnal juba algusest peale oli eesmärgiks mitte ainult parendada eesti hobust puhasaretuse teel söötmis- ja pidamistingimuste parandamise abil, vaid ka tema ristlusel mitmesuguste teiste tõugudega.

Algaastail Tori Hobusekasvandus ei suutnud avaldada küllaldast mõju eesti hobusekasvatuse suunale, sest tol ajal oli Eestis palju teisi hobusekasvandusi. Eesti territooriumil loendati ligi tuhat mõisat. Sellel ajastul omas iga rikas mõisnik kui just mitte hobusekasvandust, siis vähemalt sõidu-hobuste talli, kusjuures sugutäkud seisid kõigis mõisates.

XIX sajandi teisel poolel ei omanud hobusekasvatus Eestis veel suurt kaubanduslikku tähtsust. Iga mõisnik kasvatas mitmesuguseid tõuhobuseid oma äranägemise järgi, kusjuures sageli ei jätkunud kannatust vastavate tulemuste saavutamiseks, mindi järsult üle ühe tõu aretuselt teisele. Kõigis erahobusekasvandustes, samuti ka Tori Hobusekasvanduses, mis kuulus Liivi-

maa rüütelkonnale, viidi läbi sel perioodil mitmesuguste tõugude omavahelist ristlust, mida teostati sageli sihikindluseta ja vastavate tõugude valikuta. Selle tulemusena hobusekasvandustes, mõisnike sõiduhobuste tallides, mõisate paarituspunktides ning väikesel Eesti territooriumil oli suur arv mitmesugust tõugu hobuseid, nagu orlovi-rostoptšini, araabia, täisverelisi ratsa-, ida-preisi, soome, ardenni, anglo-araabia, baškiiri ja teisi, milliseid ristati igasugustes kombinatsioonides nii omavahel kui ka kohaliku eesti hobusega.

Alates 1880. a. suurem osa mõisnikke, samuti ka jõukamad talupojad läksid üle kiiretüübiliste, peamiselt ratsahobuste kasvatamisele. Massiline üleminek kiiretüübiliste hobuste aretamiseks oli tingitud raudteede ning muude ühendusteede vähesusest, mille tõttu osutus riigile paratamatuks vajaduseks omada kohapeal remonthobuste reservi. Selles suunas võeti tarvitusele terve rida intensiivseid abinõusid: 1895. a. moodustati Liivimaa Hobusekasvatajate Selts, 1896. a. loodi Eesti Põllumajanduse Seltsi juurde hobusekasvatuse sektsioon. Mõlemate seltside eesmärgiks oli parandada kohalikku eesti hobust kiiretüübiliste hobustega, peamiselt täisverd ratsahobuste ja nendest väljakujunenud tõugudega. Eriti intensiivne hobuste kasvatamine remondiks algas sellest ajast, kui hobuste vastuvõtmine toimus regulaarselt sõjaväe remontkomisjonide poolt, kes maksid kõrget hinda nende eest. Paljud mõisnikud müüsid iseseisvalt hobuseid Peterburisse, peamiselt ratsaväe ohvitseridele. Nimetatud põllumajanduse seltsid viisidki läbi sel perioodil vastava tõuaretustöö: organiseerisid tõutäkkude ostmist paaritusvõrkudesse ning teostasid tõuhobuste märkimist tõuraamatusse. Kuni 1902. a. oli märgitud 5286 mära, sellest Viljandi maakonnas 1496, Tartu maakonnas 1451, Võru maakonnas 541, Valga maakonnas 465, Pärnu maakonnas 223. 1903. a. märgiti tõuraamatusse veel 461 mära. Järgmise 10 aasta kohta andmed puuduvad, kuid hiljem avastati hobusekasvatajate juures veel tõutunnistusi kuni nr. 9168. Olemasolevatel andmetel võib arvata, et märgitud hobuste hulgast 25% kuulus mõisnikele, 75% talupoegadele. Kahjuks need tõuraamatud polnud trükitud ning algmaterjalid läksid kõik Esimese maailmasõja ajal kaduma. Intensiivset mõju kiiretüübilise hobuse aretusel avaldasid suurel määral ka riiklikud sugutäkkude tallid. Alates 1893. a. alustas tööd Riia sugutäkkude depoo, koosseisuga 60—70 täkku, milline teenindas Liivi ja Eesti kubermangu. Liivimaa kubermangu Eesti-osas seisis üksikutel aastatel kuni 37 riigitäkku. Perioodil 1894.—1916. a. Liivimaa Sugutäkkude Tall (Riia depoo) pidas 216 täkku, millistest 162, s. t. 75%, olid kiiretüübilistest tõugudest. Kõrvuti Riia depooga jätkas oma tegevust riigi sugutäkkude tagavara Tori Hobusekasvanduse juures, mis oli komplekteeritud 70% ulatuses kasvanduse produktsioonist ja 30% ulatuses teiste tõugude ostetud täkkudega. Ajavahemikul 1887.—1920. a. selle depoo täkkude koosseisust käis läbi 331 täkku, millistest raskeveohobuste tõugudesse ei kuulunud arvuliselt mitte üle 10 täku. Sellel perioodil Tori Hobusekasvanduses, nagu enamuses erahobusekasvandustes, mindi üle kiiretüübiliste hobuste aretamisele, kus peale orlovi tõugu täkkude olid kasutamisel veel anglo-araabia, täisverelised ratsa-, ida-preisi ja trakeeni täkud.

Nende abinõude tagajärjel ja vastavalt hobusekasvatuse arendamise suunale olid Esimese maailmasõja lõpul üle poole hobukoosseisust Eestis, kes oma tüübilt kaldusid kiiretüübilistele hobustele, ja jääb tunduvalt väikeseks nende hobuste müük. Peaaegu täielikult lõpeb remonthobuste väljavedu Eestist, ning riigi sisemine vajadus on õige piiratud. Hobuse peamiseks ülesandeks sellest ajast jääb talupoegade põllumajanduslike nõuete rahuldamine, mille tõttu tekib terav vajadus üleminekuks raskema hobusetüübi aretusele. Tolleaegsetele hobusekasvatajatele oli selge, et väikesel Eesti territooriumil on lubamatu edaspidine süsteemitu rohkearvuline tõugude aretamine. Seoses sellega kerkis vajadus aretada Eestis iseseisvat põllumajanduslikku tõugu hobuseid. Ees seisis väga keerukas selektsioonitöö. Osutus tarvi-

likuks mitmesuguste hobusetõugude materjalist lülitada uue tõu loomise protsessi ainult soovitud komponendid.

Selle töö läbiviimist massaretuses raskendas peaaegu täielik tõudokumentatsiooni puudumine; lisaks veel, nagu märgitud, läksid Esimese maailmasõja ajal kaduma kõik Liivimaa hobusekasvatuse seltside tõuraamatud, kuhu oli sisse kantud umbes 10 000 tõumära.

Selle keeruka selektsiooni juhtimist uue tõu moodustamisel teostas märkimise komisjon. Tori tõu kui universaalse põllumajandushobuse lõpliku formeerimise perioodil kogu zootehniline juhtimine hobusekasvatuse majan-

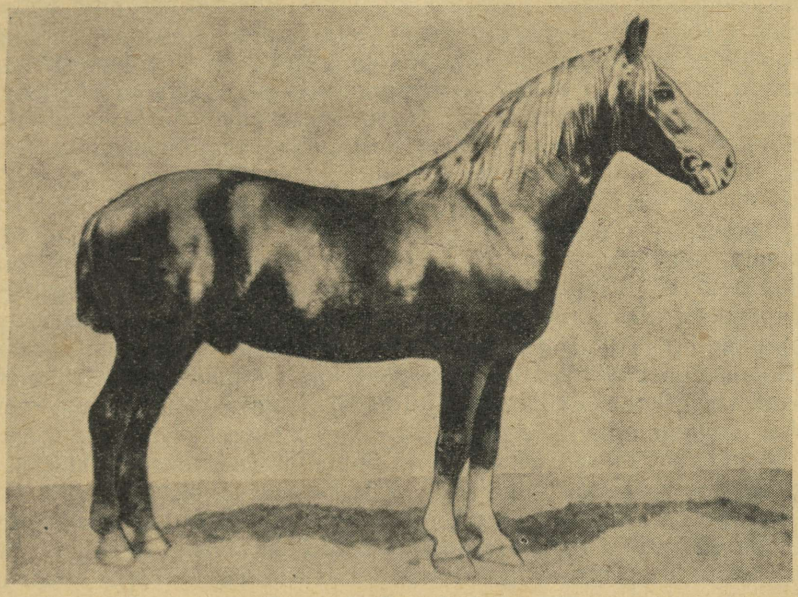

Joon. 2. Hetman, sünd. 1886. a. (155, 188, 20)

dites kui ka massaretuses oli koondatud selle komisjoni kätte. Tori hobuste tõuraamat kujunes põhiliseks valikuvahendiks ja tema abil toimus tõuaretustöö koordineerimine ning suunamine tõu kujundamisel.

Tori hobuste tõuraamatu eesmärgiks juba algusest peale, s. t. 33 aastat tagasi, oli: aretada põllumajanduse nõuetele ja kohalikele pidamistingimustele vastav iseseisev tõug, kes omaks vajalikku massiivsust, mis oleks ühenduses kiire liikumisega, proportsionaalseid, laia ja sügava rinnaga, kumerate roietega, lühikese tugeva selja ja nimmega, pika ja tugeva laudjaga, hea reljeefse muskulatuuriga, tugeva luustikuga, kuivade jäsemetega, hea tervisega, vastupidavaid, vähenõudlikke ja rahuliku iseloomuga, kuid energilise temperamendiga hobuseid. Peakomponendina oli kavatsusel

<table>
<tr><td rowspan="4">Hetman</td><td rowspan="3">Stuart 749, sünd. 1881. a.</td><td rowspan="2">Pretendent (norfolk-roadster)</td><td colspan="2">All-Fours</td></tr>
<tr><td>Vinifred</td><td>Sir Charles
Maid of Alle Works</td></tr>
<tr><td>Premjera (anglo-norman)</td><td colspan="2">Guadrieme
—</td></tr>
<tr><td>Inglise Hunter</td><td colspan="3">Täisvereline ratsatäkk
Poolvereline mära</td></tr>
</table>

kasutada kohalikku eesti hobust ja norfolk-roadsteri hobuseid, kes olid välja aretatud norfolki tõu abil. Pearõhk norfolk-roadsterile kui põhikomponendile oli rajatud heade tulemuste saavutamise tõttu Sangaste, Palupera ja Tori Hobusekasvanduses kui ka massaretuses keeruka ristandi — täkk Hetmani, sünd. 1886. a. (155, 188, 22), kasutamisel.

Veel kiiretüübiliste hobuste massaretuse perioodil oli grupp erahobusekasvanduste omanikke, kes leidis tarviliku olevat, vastavalt üleskerkivatele maaharimisnõuetele, aretada raskemat tüüpi hobuseid. Arvesse võttes tulemusi, mis saadi Hetmani kasutamisel, kus tema järglasi võidi kasutada niihästi ratsasõidus kui ka rakendis, s. t. põllu- ja transporditöödel, hakkasid need hobusekasvatajad hankima niisuguseid täkke, kes oma põlvnemiselt omasid ühist Hetmaniga. Nõnda olid Valga maakonnas Sangaste hobusekasvanduses kasutusel peale Hetmani enda tema poolvennad Harun, Kardinal ja Silvester; Palupera hobusekasvanduses Tartu maakonnas, kus suure eduga kasutati Hetmanit, oli ostetud tema poolvend isa poolt Rubiin. Arvestades, et Hetmani head tõulise kasutamise tagajärjed olid tingitud tema norfolki päritolust, importis Palupera hobusekasvanduse omanik Inglismaalt 1897. a. norfolk-häkni Veighton-Squiere'i ja järgmisel aastal Duke of Scagglethorpe'i. Need mõlemad täkud nagu Hetmangi omavad ühiseid esivanemaid, norfolk-roadsteri, Sir Charlesi ja All-Foursi. Vastse-Konguta hobusekasvandusse oli toodud Hetmani isa Stuart ning 1896. a. Inglismaalt norfolk-roadsteri täkk Pretendent. Nõnda oli sellel perioodil mitmesuguste suurmajapidajate ja hobusekasvanduste omanike poolt Eestisse toodud 29 sugutäkku, kelledel oli ühist põlvnemiselt kas Hetmani või teiste norfolki hobustega. Aga enne Esimese maailmasõja algust suurem osa nendest hobusekasvanduste omanikest, samuti ka Tori Hobusekasvandus, ei suutnud vältida üleminekut massiliseks sõjaväe remonthobuste kasvatamiseks.

Hea algatus raskema tüübi aretusel hobusekasvandustes suurte kasude püüdmise tõttu oli allutatud sõjaväe remonthobuste tootmise eesmärgile.

Hetmani tütreid ja nende järglasi, samuti ka teiste norfolki täkkude järglasi ristati ida-preisi, anglo-araabia, täisvereliste ratsa-, holsteini ja hannoveri täkkudega. Sellisest ristlusest jäid välja peamiselt talupoegadele kuuluvad märad. Talupidajatest osa eelistas aretada Hetmani ja norfolki täkkude järglasi, nõudes visalt uute norfolki täkkude sissetoomist. Nende nõudmiste survel oli Tori Hobusekasvanduse juhatus sunnitud sisse tooma veohobuse tüüpi täkke. Kahjuks toodi juurde mitte norfolki, vaid ida-friisi, põhjendades sellega, et neil on kauge sugulus norfolkidega nende esiisa Normani kaudu ja et häid norfolk-roadsteri täkke on Inglismaal juba raske leida. Nii imporditi 1912. a. Saksamaalt ida-friisi sugutäkk Meinhard 43 T, 1922. a. Arend 64 T ja Tello 63 T. See osutus sisuliselt viimaseks täkkude sissetoomiseks, kes läksid tõu kujundamise protsessi. Tori hobuste märkimise komisjon tegi lõpu edasises aretuses igasugustele uutele ristlustele ja rajas kogu tõuaretuse töö olemasolevale tõumaterjalile. Hobuste valiku ja tõuraamatusse märkimisega reguleeriti soovitud komponentide, peamiselt kohaliku eesti hobuse ja Hetmani ning teiste norfolki täkkude sisselülitamine tõuaretusprotsessi.

Paaritusvõrgu komplekteerimine sooritati ainult tõuraamatusse märgitud täkkudega, ja märkimata täkkudega paaritamine oli keelatud. Viidi läbi sunduslik ülevaatus ja kõigi märkimata jäänud täkkude kastreerimine. Paremates hobusekasvatuse rajoonides, kus paaritusvõrk oli komplekteeritud, püstitati ka suuremad nõuded uute täkkude märkimiseks tõuraamatusse, tihti arvestades ümbruskonna märade põlvnemist. Tori Hobusekasvanduse mõju tõu aretusele muutus üha suuremaks pärast Esimest maailmasõda, kuna siis kõik erahobusekasvandused oma tegevuse lõpetasid. 1926. a. valiti välja ja toodi Tori Hobusekasvandusse sõjast järelejäänud Hetmani pojad: Harry 41 T, Harun 42 T, Hofrichter 45 T. Samal ajal hakati

Burja ning Hetmani järglaste skeem

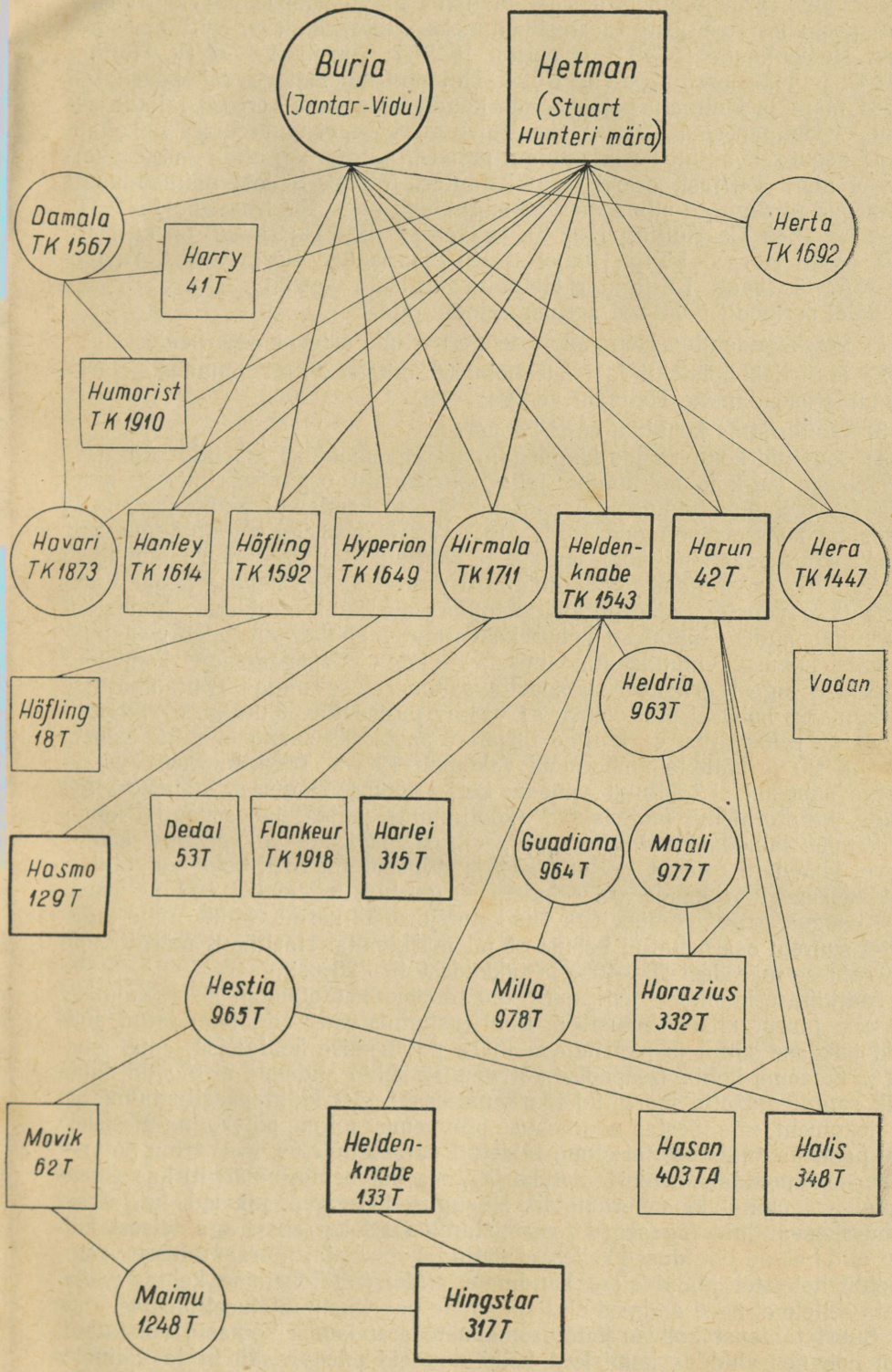

hobusekasvanduses märade koosseisust järk-järgult välja lülitama mittetüübilisi märasid, kellede põlvnemises kuni kolmanda põlvkonnani esines kiiretüübilisi, ardenni ja hiljem ka ida-friisi tõugu hobuseid. Teistest Hetmani poegadest osutusid väärtuslikemateks sugutäkkudeks, eriti massaretuses, Heldenknabe 1543 Tk, Hyperion 1649 Tk, Harnisch 1722 Tk, Höfling 1592 Tk ja Hausierer 1755 Tk. Kõigi Hetmani poegadega oli paaritatud 11 781 mära ja Hetmani pojapoegade kaudu levis tema veri nii laialaulatuslikult, et Hetman saab tõu esiisaks. Tuleb märkida, et tõuaretuses esikohale tõusid peamiselt ainult need Hetmani pojad ja tütred, kes olid saadud pooltraavel mära Burjast, orlovi traavli Jantari tütrest. Sellest põimendusest põlvnevad niisugused silmapaistvad sugutäkud nagu Heldenknabe 1543 Tk, Hyperion 1649 Tk, Höfling 1592 Tk ja Hanley 1614 Tk; samuti on ka Hetmani pojad Harry 41 T ja Humorist 1910 Tk saadud Burja tütrest Damalast 1567 Tk (vaata Burja ning Hetmani järglaste skeemi).

Sellel perioodil põhilised aretusmeetodid olid:

1) verekoondamine Hetmani ja teiste norfolki esivanemate peale;

2) ida-friisi, holsteini ja teiste hobuste mittesoovitud omaduste järkjärguline asendamine Hetmani verega;

3) taandristlus kohaliku eesti hobusega;

4) soovitud komplekside kindlustamine tagasihoidlike inbriidingute teel.

Hobuste valik ja märkimine juba tõuraamatu organiseerimisest kuni viimaste aastateni toimus igal pool märkimise komisjoni poolt, kusjuures komisjoni koosseis perioodil 1921.—1949. a. jäi peaaegu muutmatuks. See asjaolu kindlustas sihikindla, ühtlase ja suunatud tõu aretustöö läbiviimise, mis tunduvalt kiirendas tõukujundamise protsessi. Iga hobuse heade omaduste ja puuduste väljaselgitamine toimus avalikult märkimise komisjoni poolt, mis andis võimaluse hobusekasvatajatel põhjalikult täiendada oma teadmisi hobuste välimiku hindamisel, kuulates tähelepanelikult komisjoni nõudeid, et õigesti orienteeruda soovitavas tõuaretuse suunas. Tõuraamatusse märkimiseks hobusel pidi olema: a) vastav ja soovitav tõutüüp, b) proportsionaalne kehaehitus, c) kõrgus turjalt 3-aastaseks saamisel mitte vähem kui 148 sm ja kämbla ümbermõõt vähemalt 19 sm. Tõuraamatusse vastuvõetud hobustel ei tohtinud esineda: kõri vilistust, rinnutist, südame vigu, songa, krüptorhismi, mõigasluud (kooljaluud), pätka, jänesekanda, künahaukamist, lamedaid või ahaskapju, viltust, pudedat või pehmet kabjasarve, lamedaid roideid, nõrka pikka ja nõgusat nimmet, eetsi või taatsirandmelisust, karukäppa või pehmeid sõrgatseid, triivlemist ega perusust.

Niisuguste rangete nõuetega viis komisjon läbi karmi valiku, mille tagajärjel suurem osa esitatud hobustest jäi märkimata. Harilikult märgiti tõuraamatusse märadest 25—40% ja täkkudest 10—20%.

Märkimise komisjon tegi suure töö tõudokumentatsiooni sisseseadmisel ja selle juurutamisel aretustöös. Paaritustunnistustel olid täiendatud andmed järglase sünni ja paaritatava mära põlvnemise kohta: isa, ema, emaisa ja emaema kohta (isapoolse põlvnemise kohta andmeid ei toodud, kuna kõik sugutäkud olid märgitud tõuraamatusse). Sel kujul paaritustunnistus oli dokument, mis tõestas noorhobuse põlvnemist mitme põlvkonna ulatuses. Kui paaritustunnistusel ei olnud täidetud varsatunnistus, loeti tema põlvnemine dokumentaalselt tõestamatuks ja tema põlvnemine märgiti kas „teadmata" või „kindlaks määramata". Niisugused ranged nõuded harjutasid hobusekasvatajaid õigeaegselt vormistama algdokumente, aga teisest küljest olid halvad järeldused selles, et paljudel omal ajal tõuraamatusse vastuvõetud hobustel jäidki sisse kandmata andmed põlvnemise kohta, vaatamata sellele et need andmed olid vanemate paaritustunnistusel olemas.

Suurt tähtsust hobuse jõudlusomaduste arendamisel omasid võistlused. Kui hobune rahuldas komisjoni kõiki nõudeid päritolu, tüübi ja välimiku kohta, siis pidi ta läbi tegema kontrollkatsed traavis ja koormaveos 500 m distantsil. Tori hobuste vastupidavuse ja sõidukiiruse arendamisel avalda-

sid mõju pikamaalised veo- ja sõiduvõistlused, mida süstemaatiliselt organiseeriti ja läbi viidi hobuste tõuraamatusse märkimise komisjoni poolt. Algaastail pikamaalised veo- ja sõiduvõistlused olid kergemad ja viidi läbi koormaveos 5 km ja traavisõidus 15 km distantsil; järgnevatel aastatel on distantsi suurendatud kuni 50 km, millest esimesed 25 km hobune pidi läbima sammu oma kehakaalust 2,5—3 korda raskema koormaga ja pärast 3-tunnist puhkust sõitma traavi ülejäänud 25 km hariliku ühehobusesõidukiga kahe kaassõitjaga. Tori hobuste üldise vastupidavuse ja heade tagajärgede saavutamisel avaldas otsustavat mõju asjaolu, et kõik tõuhobused olid rakendatud pidevalt põllu- ja transporditöödele.

Rööbiti katsete läbiviimisega tõuformeerimise protsessis mängisid tähtsat osa tõu- ja noorhobuste näitused. Näitusel võisid esineda ainult need täkud ja märad, kes olid märgitud tõuraamatusse. Näitusele võis välja tuua ainult noorhobuseid, kes põlvnesid märgitud täkkudest, samuti sugutäkke, keda esitati koos kuue 1—3-aastase järglasega.

Kõik näitused ja vaatlused korraldati varem kindlaks määratud aasta kalenderplaani järgi ja hobuste hindamise viis läbi igal pool tõuraamatusse märkimise komisjon. Perioodil 1921.—1949. a. oli läbi viidud 718 vaatlust, kus oli esitatud 11 503 noorhobust. Peale tavalise preemia ja auhinna anti veel tasuta tšekke märade paaritamiseks riigi sugutäkkudega. Näitusel valis komisjon välja paremad noorhobused, selgitas nende põlvnemise ja võimaluse korral püüdis uuesti läbi viia analoogilised põimendused, mille ergutuseks anti tšekid tasuta paaritamiseks, mis olid maksvad ainult nimetatud märale määratud täkuga.

Märkimise komisjoni poolt teostati peale tõuraamatusse märkimise ka riigi sugutäkkude paigutamine, kellede arv tõusis 280 peani, ning kontrolliti nende pidamist ja kasutamist, samuti ka Tori Hobusekasvanduse sugutäkkude valikut ja põimendust.

Sellisel viisil tori hobuse väljakujunemisel universaalseks põllumajandushobuseks kogu zootehniline juhtimine tõuaretustöös kui ka hobusekasvandustes, eriti aga massaretuses, oli koondatud selle komisjoni kätte. Tõuraamat oli teljeks, mille ümber praktiliselt teostati kõigi võtete elluviimist ja juhtimist tõuaretustöös.

Alates 1932. a. jaotati hobused tõuraamatusse märkimisel kahte tüüpi: TA — raskemad ja TB — kergemad. Kummalegi nendest tüüpidest oli kindlaks määratud oma mõõtude miinimum.

Raskematüübilise TA hobuste nõuded olid: täkkudel kõrgus mitte alla 150 sm ja kämbla ümbermõõt mitte alla 21 sm, märadel kõrgus mitte alla 148 sm ja kämbla ümbermõõt mitte alla 20 sm. TA tüüpi hobused pidid omama rinnasügavust mitte vähem kui 50% kõrgusest turjalt. Kergematüübi TB hobuste nõuded olid: kõrgus täkkudel 149 sm ja märadel 148 sm, kämbla ümbermõõt täkkudel 20 sm ja märadel 19 sm.

Tüüpide jaotamine andis häid tulemusi, säilitades mitmekesiste omaduste allesoleku, ja andis võimaluse täiustada tõugu soovitavas suunas, kusjuures mitmesuguste tüüpide ristlus kindlustas ja hoidis kõrgel tasemel elujõulisuse.

Tori hobuse laia keha arenemisel ja majanduslikult kasulike omaduste formeerimisel avaldasid otsustavat mõju nõuetekohane söötmine ja pidamine. Tõu kujunemise tingimusteks oli talli- ja karjamaaviisiline pidamine, kus suguhobustele söödeti küllaldasel määral head põlluheina ning ädalat, lisades juurde vähesel määral kontsentraate.

Kõik sugumärad ja -täkud võtsid ühtlaselt osa teiste tööhobustega kõigist põllu- ja transporditöödest.

Kontsentreeritud lisasööta said hobused tavaliselt raskemate tööde perioodil: varssade imetamise ajal ja pärast võõrutamist kanti hobuste eest eriti hoolt, söötes neid võimalikult hästi. Nendele anti vabalt head heina ning 2—3 kg jõusööta. Võõrutatud varssadele joodeti lõssi. Taludes söödeti

teisel eluaastal sälge kaunis halvasti: suvel halvem karjamaa, talvel halvem koresööt. Hobusekasvatajate hulgas levis arvamus, et 1—2-aastastele sälgudele mõjub rohke sööt halvasti korrapärasele jalgade ehitusele. 3-ndal eluaastal enne sõidule ja tööle õpetamist söödeti sälge hea heinaga, juurde lisades jõusööta.

Tõuraamatusse märkimise ajaks viidi kõik noorhobused heasse toitumusse.

Vastavalt söötmistingimustele ja zootehnilistele nõuetele läks korda saada võrdlemisi suur massiiv soovitud tüüpi hobuseid, kes küllaldasel määral omasid Hetmani ja teiste norfolki täkkude verd, kusjuures Hetmani nimi paljudel hobustel jäi 8. ja 9-ndasse põlvkonda, esinedes 10—12 ja isegi 16 korda.

Loomulik on, et tori hobuse pikaajalise sugulusaretuse tagajärjel paralleelselt heade omadustega tulid esile ka halvad omadused, nagu Hetmani enda viga — saabeljalgsus, elujõulisuse langus; tulid esile ka ida-friisi tunnused — nõrk laudja ning säärelihaste areng, mittesügav rind ja pikk selg.

1936. a. imporditi verevärskendamiseks Prantsusmaalt 5 postjee-bretooni tõugu täkku, kes tüübilt kui ka põlvnemiselt omasid ühist tori hobusega. Täkud Loots, Uhke, Tugev, Sammur põlvnevad ühest postjee-bretooni liini algatajast norfolki täkust Denmark-Vigaroust (Sir Charlesi liin), kellest põlvneb ka Hetmani isa vanaema Vinifred; täkk Virk põlvneb Denmark-Vigarousti isast Danegeltist, kes on isaks Veighton-Squierele ja vana-vanaisaks Duke of Scagglethorpeile. Kõigil sissetoodud viiel postjee-bretooni täkul on sugulussidemed Hetmaniga (ka teiste norfolki täkkudega, kes võtsid osa tori tõu väljakujunemisest mitte üksi Sir Charlesi kaudu).

Tuleb ka arvestada, et Hetmani vanaisa Pretendent ja täkk Danegelti vana-vanaema põlvnevad kuulsast norfolki täkust All-Foursist.

Sissetoodud postjee-bretoonidel ja tori hobusel peale Sir Charlesi ja All-Foursi on ka teisi kaugeid sugulussidemeid.

Postjee-bretooni verelisamised osutusid heaks. Nende kasutamisel osutus võimalikuks vältida paratamatut sugulusaretust, läbi viia verevärskendust ja parandada mõningaid eksterjööri vigu tori hobusel.

Eriti viljakaks osutusid aretustöös aastad nõukogude võimu kehtestamisel Eestis. Sellel perioodil meie vabariigis asutati Eesti Riiklik Sugutäkkude Tall, Tori Hobuste Riiklik Tõulava ja Hobusekasvatuse Teaduslik Uurimise Instituut.

Üksikmajapidamiste kollektiviseerimine ja kolhooside tugevdamine Eesti NSV-s lõid head tingimused hobusekasvatuse plaanipäraseks tõuaretuseks. Pikaajalise, süstemaatilise ja sihikindla tõuaretustööga vastavalt zootehnilistele nõuetele, teadliku valiku ja paaridevalikuga veojõudluse, liikuvuse ja vastupidavuse suunas, kindlustades nõuetekohased söötmis- ja pidamistingimused, aretati välja uus tori hobusetõug.

Selle tulemusena 26. märtsil 1950 kinnitati NSV Liidu Ministrite Nõukogu poolt tori tõug iseseisvaks tõuks.

II. LÜHIKE KAASAEGSE TÕU ISELOOMUSTUS

Seoses mehhaniseerimise kasvuga rahvamajanduses muutuvad ka nõuded hobusekasvatuse vastu. Elu ja katsed näitavad, et kolhoosid ja sovhoosid vajavad liikuvat, tugevat ja vastupidavamat universaaltüüpi põllumajandushobust. Tori tõug nii tüübilt kui ka majanduslikult kasulike omaduste poolest vastab põhijoontes nendele nõuetele.

Boniteerimise andmetel paaritusvõrgu täkkude ja kolhoosi tõufarmi märade keskmisi mõõtandmeid Tori Hobuste Riikliku Tõulava tööpiirkonnas iseloomustab järgmine tabel:

Tabel 1

Sugu	Arv	Mõõdud sm-tes				Indeksid		
		Kõrgus turjalt	Kere pikkus kepiga	Rinna ümber-mõõt	Kämbla ümber-mõõt	Formaat	Rinna ümber-mõõt	Luustik
Täkud	252	157,0	162,0	193,0	21,4	103,2	123,0	13,6
Märad	1602	153,2	159,7	187,7	20,2	104,3	122,5	13,2

Täkkude ja märade keskmisi mõõtandmeid, kes on märgitud riiklikku tõuraamatusse perioodil 1940.—1952. a., iseloomustab tabel 2.

Tabel 2

Tüüp ja grupp	Arv	Mõõtandmed sm-tes				Indeksid		
		Kõrgus turjalt	Kere pikkus kepiga	Rinna ümber-mõõt	Kämbla ümber-mõõt	Formaat	Rinna-ümber-mõõt	Luustik
Täkud TA	455	155,1	161,7	194,9	22,1	104,3	125,7	14,3
Märad TA	1311	154,5	163,9	194,1	21,4	106,1	125,6	13,9
Täkud TB	1689	154,4	160,0	186,2	20,8	103,7	120,6	13,5
Märad TB	8910	153,1	159,8	186,9	20,2	104,4	122,1	13,2

Tori tõugu hobuseid iseloomustab küllaldane massiivsus, hästi arenenud lai ja sügav rind. Tõuraamatusse märgitud hobuste rinna laiuse suhe kõrgusega turjalt on TA täkkudel 30,4%, TA märadel 29,6%. TB täkkudel 28,6% ja märadel 28%. Rinna sügavus moodustab kõrgusest turjalt TA tüübil kuni 50% ja TB tüübil 48—50%.

Tori hobuse õlg on hästiarenenud lihastega, turi kõrguselt keskmine, lai ja lihaserikas, selg ja nimme lühike, lai, hästiarenenud lihastega, laudjas lai ja pikk, hästiarenenud lihastega, tihti kergelt renjas, jäsemed kuivad, liigesed laiad ja reljeefselt piiritletud kõõlustega. Tori hobustel on kuiv ja tugev konstitutsioon; laia keha ja hästiarenenud lihaste kõrval erinevad nad eriti jäsemete kuivuse poolest.

Värvuselt jagunevad tõuraamatusse märgitud tori hobused (protsentides):

raudjas (t. raudjas kuni helepunaseni)	65,3
kõrvid	25,6
mustad	4,9
kimlid	3,9
võigud, kollased jt.	0,3

Tori hobused on healoomulised, elava ja energilise temperamendiga. Tõumärasid kasutatakse kõigil põllumajandus- ja transporditöödel. Vastupidavusest ja kiirest liikumisest annavad ülevaate pikamaa veo- ja sõiduvõistluste tulemused 50 km distantsil.

1950.—1951. a. saavutasid tori hobused nendel võistlustel järgmised tulemused:

Tabel 3

Hobuste arv	Koormavedu sammu 25 km					Traavisõit 25 km				
	Koorma raskus veokiga kg	Aeg			Keskmine kiirus tunnis km	Koorma raskus ajuriga kg	Aeg			Keskmine kiirus tunnis km
		tund	min.	sek.			tund	min.	sek.	
243	1377	3	48	34	6,6	374	1	31	3,5	16,5

Paremaid tulemusi koormaveos näitasid järgmised hobused:

Tabel 4

Hobuse nimi	Sugu	Vanus	Eluskaal kg	Koorma raskus kg	Koormavedu sammu 25 km			
					Aeg			Keskmine kiirus tunnis km
					tund	min.	sek.	
Siru 18374 TB	mära	9	564	1410	3	09	40	7,9
Haali 16050 TB	„	8	631	1577	3	10	15	7,9
Leidur 2644 TB	täkk	7	500	1250	3	15	—	7,7

Head traavi ja vastupidavust katsetel pärast 25 km läbimist koormaga näitasid järgmised hobused:

Tabel 5

Hobuse nimi	Sugu	Vanus	Eluskaal kg	Koorma raskus kg	Traavisõit 25 km			
					Aeg			Keskmine kiirus tunnis km
					tund	min.	sek.	
Virve 15646 TB	mära	8	437	312	1	11	17	21,0
Kriini 11932 TB	„	11	468	334	1	14	—	20,3
Patsi 13574 TB	„	10	454	303	1	16	40	19,6.

Tori hobuste heast jõudlusest annavad ülevaate 1952.—1954. a. kombineeritud veo- ja sõiduvõistluste tulemused, mis viidi läbi vastavalt NSV Liidu Põllumajanduse Ministeeriumi Hobusekasvatuse ja Hobusekasvanduste Peavalitsuse raskeveo hobuste treenimise ja katsetamise juhendile. Siinjuures peab märkima, et kõige suuremaks kõrvalekaldumiseks sellest juhendist oli asjaolu, et kõik kolme liiki katsed viidi läbi ühe päeva jooksul, kuna ette oli nähtud, et katseid tuleb läbi viia ülepäeviti. Tori hobuste jõudluskatsete tulemused 1952.—1954. a.:

Tabel 6

Näitajad	Võistlustel		
	Traavi 2 km (koorma raskus 800 kg)	Sammu 2 km (koorma raskus 1700 kg)	Kelguveol läbitud maameetrites, raskus 565 kg, Vojeikovi kelguga
1. Katsetatud hobuste arv	623	616	484**
2. Paremad näitajad (min., sek. või läbitud meetrid)	4,59	13,07	3563
3. Kõikide hobuste keskmised tulemused (min., sek. või läbitud meetrid)	6,31	17,55	606,9*
4. Katsetatud hobustest said hinde hea (läbitud 2 km traavis 7 min. ja kiirem, sammus 18 min. ja kiirem ja kelguveos 200 m ja rohkem) % %	77,36	52,27	84,55



Joon. 3. Tõutäkk Leinus 4910 TB sooritab katseid 2 km traavisõidus

Märkus: * Veojõu katsetel 158 hobusel pärast 200 m läbimist kelgu raskusega 565 kg lisati iga 20 m järel esimesed 3 kotti 100 kg raskusega ja järgmised 80 kg kuni hobuse seismajäämiseni

** 623-st katsetest osavõtvast hobusest 115 jäid kelguga katsetest välja, kuna teeolud muutusid ebasobivaks.

Parimad tori hobused, kes 1952.—1954. a. näitasid häid tagajärgi (vt. tabelit 7):

Tabel 7

Nimi, sugu (isa, ema)	Mõõtandmed sm-tes				Eluskaal kg-des	Omanik	Võistluste tulemused		
	Kõrgus turjalt	Kere pikkus kepiga	Rinna ümbermõõt	Kämbla ümbermõõt			Traav 2 km min., sek.	Sammu 2 km min., sek.	Kelguvedu läbitud m-tes
Tuku, täkk (Tugev—Elli)	159	168	202	22	610	Kolh. „Sulev" P.-Jaagupi r.	4.59	13.59	546
Hiie, mära (Hardi—Hulda)	155	163	187	21	527	Kolh. „Tee Kommunismile", Põltsamaa r.	6.30	13.07	781
Hilla, mära (Hindur—Halli)	160	167	191	20,5	550	Kolh. „Töö", Abja raj.	6.38	18.57	3563

Silmapaistvat maksimaalset veojõudu 1950. a. näitas tori tõugu täkk Halis 348 T, 21 a. vanuses, kes rajoonidevahelistel katsetel vedas 11 094-kilost koormat veojõuga 554,6 kg.

Tema pojapoeg Hormon 1715 TA 3-aastaselt 1954. a. vabariiklikul maksimaalsetel jõudluskatsetel vedas koormat raskusega 16 420 kg betoneeritud teel 498 meetrit. Heast tori hobuse jõudlusvõimest annavad ülevaate maksimaalsed veojõukatsed Vojeikovi kelguga ning raskuse juurde lisamisega.

Tori hobuste tööjõudlust näitavad 1952. a. korraldatud rajoonidevahelised maksimaalsed jõudluskatsed (tabel 8)

Tabel 8

Katsetatud hobuste arv	Lõplik koormakaal, liikumisel juurdelisatud raskusega kg						
	525—854	855—999	1000—1099	1100—1199	1200—1299	1300—1399	1400—1650
94	10	21	18	19	15	6	5

Rööbiti sugulise kasutamisega kasutatakse tori hobuseid nii põllu- kui ka transporditöödel.

III. NÕUDED TORI HOBUSELE KUI PARENDAJALE TÕULE

Tori hobuse aretuse eesmärgiks on tõulise universaaltüüpi põllumajandushobuse väljakujundamine, kes omaks sealjuures küllaldast massiivsust, mis oleks ühenduses kiire liikumisega.

Tori tõug on peale Eesti NSV kinnitatud plaaniliseks tõuks kohalike hobuste töö ja tõulisuse omaduste parandamiseks Velikije-Luki, Pihkva, Gorki, Leningradi ja Novgorodi oblastis, Mari ANSV-s, Karjala-Soome ja Kirgiisi NSV-s, samuti soovitatakse teda Astrahani oblasti kolhoosidele.

Eesti NSV kolhoosid ja sovhoosid seisavad vastutusrikka ülesande ees — kasvatada vastav tõumaterjal nii oma kui ka vennasvabariikide vajaduste rahuldamiseks. Nüüd, kus on saavutatud hobuste arvuline tase, määrasid partei ja valitsus hobusekasvatuses peaülesandeks hobuste kvaliteedi parandamise. Hobuste kvaliteedi parandamiseks andis 1947. a. ÜK(b)P Kesk-

komitee veebruaripleenum juhised: kindlustada tõuaretustöö läbiviimist hobusekasvatuses jõudlusomaduste, vastupidavuse ning hobuste kasvu tõstmise suunas. Ülesanded hobuste kasvu, massiivsuse, jõudluse ja vastupidavuse tõstmiseks kui valitsuse põhiline üritus hobusekasvatuse parandamisel määravad kindlaks üldise suuna ka tori hobuse tõuaretuses.

Tori tõug peab omama kompleksi väärtuslikke, pärilikult kindlustatud ja majanduslikult kasulikke omadusi, millised ristamisel kohalike ja väheparandatud hobustega annaksid vajaliku suurusega, tugevat ja soovitud tüüpi põllumajandushobuseid.

Kõrgeväärtuslike tarbehobuste saamist võib kindlustada ainult sel tingimusel, kui paaritamiseks kasutatakse kõrgeväärtuslikke tori hobuseid.

Kaasaegne tori hobuste tõumaterjali koosseis kinnitab, et nimetatud ülesannete täitmine on võimalik. Kuueaastased kogemused tori täkkude kasutamisel hobuste tõu parandajana massaretusel Marino sovhoosis Kemerovo oblastis M. P. Kapustini andmeil näitavad, et tori täkkude ja traavlitega parandatud kohalike märade järglased erinevad massiivsuse, tugeva luustiku, energilise temperamendi, hoogsa traavi, hea veojõu ja vastupidavuse poolest, omades sealjuures head iseloomu ja korrapärast välimikku.

Tori hobuste ristandid kohanesid kiiresti Siberi karmi kliimaga, olles kõlblikud igasugustele põllumajandus- ja transporditöödele.

Tori tõu esimese põlvkonna ristandid omasid järgmist arenemist:

Sugu	6 kuu vanuses				18 kuu vanuses			
	Kõrgus turjalt	Kere pikkus kepiga	Rinna ümbermõõt	Kämbla ümbermõõt	Kõrgus turjalt	Kere pikkus kepiga	Rinna ümbermõõt	Kämbla ümbermõõt
Täkud	128,2	127,4	141,2	17,3	147,8	150,0	173,1	20,4
Märad	127,9	128,1	144,0	17,1	143,0	146,0	167,0	19,8

M. P. Kapustini järeldusel väheparandatud traavli kohalikud märad ristamisel tori täkkudega juba esimeses põlvkonnas saavutavad märkimisväärset kasvu, luustiku ja massiivsuse suurenemist ning annavad soovitud tüüpi põllumajandushobuseid, keda heade söötmis- ja pidamistingimuste juures juba 3,5-aastaselt võib kasutada töödel täie koormusega.

Tuleb märkida, et 1947. a. Eestist Marino sovhoosile väljaviidud tori täkud olid kõrgeväärtuslikud (I ja eliitklass), küllaldaselt suured, tugeva luustikuga ja massiivsed.

Kahjuks viimase kolme aasta jooksul Vabariikliku Elusloomade Ostu-Müügi Kontori kaudu viidi Eestist välja paaritusvõrgu komplekteerimiseks teistesse oblastitesse ja vabariikidesse peamiselt ainult II klassi tõutäkke, mis muidugi ei kindlusta vajalikul määral heade tarbehobuste saamist.

Paremaid tulemusi tori tõuga ristamisel võime saada kasutades ainult suuri, massiivseid ja kõrgeväärtuslikke täkke, samaaegselt kindlustades järglastele paremaid söötmis- ja pidamistingimusi.

Tõu piiris olemasolevate tüüpide ja mitmekesiste kasvutingimuste juures ei saa olla kindlat, kogu tõu jaoks ühtlast mõõtude arenemisskaalat.

Tori hobuse aretustöös tuleb peamiselt taotleda raskemat TA ja tüsedamat T tüüpi hobuste kasvatamist, kes oma arenemisel saavutavad järgmised mõõdud:

Tabel 9

Mõõtude arenemise skaala

	3 kuu vanuses	6 kuu vanuses	12 kuu vanuses	18 kuu vanuses	2. a. vanuses	3. a. vanuses	4. a. vanuses
Täkud							
kõrgus turjalt	117	129	138	147	151	156	157
kere põikpikkus	105	123	138	147	153	159	162
rinna ümbermõõt	117	138	153	163	171	186	190
kämbla ümbermõõt	16,0	17,0	19,0	20,0	20,5	21,0	21,5
Märad							
kõrgus turjalt	116	127	136	145	149	154	155
kere põikpikkus	105	123	138	147	153	159	162
rinna ümbermõõt	117	137	152	162	170	186	189
kämbla ümbermõõt	15,5	16,5	18,5	19,5	20,0	20,5	21,0

Üksikute tõufarmide tõuaretustöö planeerimisel peavad olema välja töötatud konkreetsed arenemise ja mõõtude skaalad, olenevalt aretusele võetud hobuste tüüpidest ning arvestades kogu aretatavate hobuste koosseisu ja aretustingimusi.

IV. TÖÖ TORI HOBUSTE TÕUTÜÜPIDE TÄIUSTAMISEL

Kaasaegset tõuaretustööd tori tõuga peab teostama täiustamise ja põhiliste soovitud tõutüüpide ning majanduslikult kasulike omaduste kindlustamise suunas, kõrvaldades sealjuures tõule omaseid puudusi.

Teatud osal tori tõugu hobustel ilmnes eeskätt vajadus kasvu suurendamiseks, luustiku ja massiivsuse tugevdamiseks, kuid hobustel, kelledel nimetatud omadused olemas, on vajadus aretada nende liikuvust ja eriti tagumiste jäsemete korrapärast käiku.

Mitmekülgsete rahvamajanduse vajaduste rahuldamiseks ja kiiremaks tõu täiustamiseks soovitud suunas on vajadus edaspidi tori tõus aretada kuni teatud tasemeni tõusiseseid tüüpe, milliste kultiveerimisel hoitakse alles ja aretatakse edasi mitmesuguseid erinevaid omadusi, ja tüüpidevahe-line ristlus hoiab kõrgel tasemel elujõulisuse.

Kaasaegsel tori tõul võib eraldada 3 põhitüüpi:

1) raskem tüüp TA, varieerudes suuremaks ja väiksemaks;
2) kergem tüüp TB;
3) põhitüüp (keskmine T).

Loomulik on, et nende tüüpide vahel esinevad üleminekugrupid, kes omaduste poolest lähenevad eespool mainituist ühele või teisele tüübile.

I. Raskem tüüp TA

Selle tüübi hobuseid iseloomustab nende massiivsus, hästi arenenud lai ja sügav rinnakorv, pikk kere, tugev luustik, hästi arenenud lihastik ja küllaldaselt kuiv konstitutsioon. Erineb varavalmivuse ja hea toitumuse säilitamise poolest. Selles tüübis esineb osa suuri (kõrgus turjalt 160—164 sm) ja väiksemaid (kõrgus turjalt 149—153 sm) hobuseid. Väiksemate hobuste aretamise juures on vaja säilitada nende massiivsust, kuid kiirelt tõsta nende kasvu.

TA tüübi määramiseks on vaja sisse seada standardmiinimum: kõrgus turjalt täkkudel 152 sm ja märadel 150 sm; kämbla ümbermõõt täkkudel 21 sm, märadel 20 sm; rinna sügavus mitte vähem kui 50% kõrgusest turjalt.

Põhiline aretustöö raskema TA tüübiga peab kulgema massiivsuse säilitamise suunas, arendades lihaste tihedust, kõõluste tugevust, head liikuvust ja vastupidavust ning veovõimet.

TA tüübi täiustamiseks ja kindlustamiseks on vaja kasutada paremate esindajate ühtlikku (homogeenset) paaritust. Liigse toorestuse ja robustsuse puhul tuleb tarvitada mitteühtlikku paaritamist ja kuivema kehaehitusega teist tüüpi hobuseid.

II. Kergem tüüp TB

Seda tüüpi hobused on veohobuse kehaehitusega, kuid vähemmassiivsed ning väiksema rinnasügavuse ja -laiusega kui eelmine tüüp. TB tüüpi hobustel on kuiv ja tugev konstitutsioon, kuivad tugevad jäsemed ning nad erinevad kiirema liiklus- ja vastupidavusvõime poolest.

Selle tüübi aretustöös põhiliseks ülesandeks on täiustada veohobuse kehaehitust, esmajärjekorras suurendades selles tüübis suuremat rinnasügavust ja laiemat keret. Tõuaretus selle tüübi juures peab kulgema selle tüübi paremate esindajate ühtliku paaritamise teel, vajaduse korral kasutades ka TA ja T tüüpi hobuseid.

Mitteühtlike hobuste paaritamisel tuleb silmas pidada eesmärki saavutada suuri, kooskõlalise kehaehitusega, rohkem tüseda veohobuse tüüpi järglasi, säilitades nende kuivust, jäsemete tugevust, liikuvust ja edaspidist vastupidavuse ja veojõu arenemist.

III. Põhi- (keskmine) tüüp T

See tüüp haarab praegu suurema osa tõust ning on iseloomult keskmise massiivsusega veohobuse tüüpi. Suurematel seda tüüpi hobustel esineb sageli kitsavõitu tagajäsemete käik.

Põhiülesanneteks selle tüübi täiustamisel on kõrguse ja massiivsuse tõstmine, säilitades sealjuures kuiva konstitutsiooni, liikumise paremustamist, õiget käiku, tugevamat veojõudu ja vastupidavust.

Koos põhitüübi säilitamisega ning täiustamisega on vaja samaaegselt aretustööd nende hobustega läbi viia raskema tüübi aretuse suunas.

Kaasaegsel etapil tori hobuse tõuaretustöös kõik kolm tüüpi on väga väärtuslikud ja vajalikud niihästi rahvamajanduse mitmesuguste nõuete rahuldamiseks kui ka kiiremaks tõu täiustamiseks soovitavas suunas.

V. LIINARETUS

Põhilistel hobuste tüüpidel ja liinidel on teatud side. Liinile omased spetsiifilised omadused määravad nende esindajaid ühte või teise tüüpi.

Tori tõu täiustamisel on vaja eriti intensiivselt ära kasutada õiget liinaretust, mis põhineb väljapaistvate tõutäkkude sihikindlal kasutamisel. Liinides osutub võimalikuks kiiremini aretada kasulikke omadusi, milliseid

laiaulatuslikult saab edaspidi levitada kogu tõu ulatuses. Liinaretuses on vaja saavutada, et igas kultiveeritavas liinis oleks oma, vastavalt edasiviidav progressiivne tähtsus kogu tõu omaduste täiustamisel. Igas liinis tuleb järjekindlalt aretada kuni teatud tasemeni liini spetsiifilisi omadusi, üheaegselt säilitades ja aretades tõule omaseid põhilisi omadusi.

Tulemusterikka, progressiivse liinaretuse peavad kindlustama:

a) söötmis- ja pidamistingimused loomade üleskasvatamisel ning treening, mis võimaldavad edaspidisel aretusel soovitud omaduste ilmumist ja edaspidist arenemist;

b) süstemaatiline loomade valik, kelledel on soovitavad omadused, tugev konstitutsioon, kõrge töövõime, mis vastavad oma iseloomult liini ülesannetele;

c) liinis kultiveeritud omaduste kindlustamine ja edaspidine omaduste aretamine ühtliku paaritamise teel ning vajaduse korral liinil puuduvate omaduste täiustamine mitteühtliku paaritamise teel teiste liinidega.

Hästi ühendatavate liinide krossides tuleb taotleda paremate ja väljapaistvate, majanduslikult kasulike omadustega loomade saamist ja vastava tõuaretustöö läbiviimisel paremad neist ära kasutada uute liinide algatajateks.

Normaalseks tõu arenemiseks ja täiustamiseks on vaja üheaegselt vähemalt 10 liini kultiveerimine. Edaspidine suurema arvu liinide aretamine on sõltuvuses tõuaretuse meetoditest ja tasemest, samuti ka tõu vanusest, suurusest ja spetsialiseerumisest.

Igal juhul liinide arv peab olema nii suur, et:

a) lahedalt saaks vältida paratamatut sugulusaretust vähemalt viie põlvkonna ulatuses;

b) kindlustada ja aretada mitmekesist, majanduslikult kasulike tõuomaduste kompleksi, mis annab võimaluse täiuslikumalt rahuldada rahvamajanduse nõudeid;

c) hoida kõrgel tasemel elujõulisus ja kohanemisvõime, mida saab esile kutsuda liinidevahelise ristamise teel.

Tuleb märkida, et perioodil 1938.—1948. a. Tori Hobusekasvanduses kui ka masshobusekasvatuses kasutati liiga palju ühekülgselt postjee-bretooni täkke, kes olid imporditud tori hobuse verevärskenduseks.

Sel perioodil ei teostatud plaanilist tõuaretustööd ega põhiliste progressiivsete liinide säilitamist ja aretamist, mille tagajärjel juba 1948. a. hakkas ilmnema terav puudus nende liinide täkkudest. Viimane asjaolu oli tingitud sellest, et iseseisvate liinide aretamisel mindi peaaegu täielikult mööda iseseisvast põhiliinide aretusest ja läbimõtlematult suleti nende postjee-bretooni täkkude kitsasse ringi.

Arvestades mainituga on nüüd vaja panna erilist rõhku tõu täiustamisel järgmistele liinidele: 1) Hasmo 129 T, 2) Harun 42 T, 3) Halis 348 T, 4) Heldenknabe 1543-Tk, 5) Hingstar 317 T, 6) Uhke 573 TA, 7) Lembo 1021 TA, 8) Loots 649 TA.

Hasmo 129 T liin

Põhiliselt vastab TB tüübile. Liini algataja täkk Hasmo 129 T, raudjas, sünd. 1920. a. Hyperionist 1649 Tk ja Waldfraust 957 T (156, 165, 199, 20,5) on saadud lähissuguluse aretusest, kus Hetman esineb III—II põlvkonnas.

Hasmol 129 T olid: keskmise suurusega, väga hea tõuilmeline pea, keskmine lihaserikas kael, hea seljajoon, selgelt väljaarenenud ja küllaldaselt lai turi, lühike lai selg ja nimme, pikk ja laiuselt keskmine laudjas, pikk libajas piht, korrapärase ehitusega kuivad jalad, hea lai tagajalgade käik, korrapärane kiire traav, tugev tihe ja kuiv konstitutsioon ning energiline temperament ja hea iseloom.

Hasmo 129 T järglasi hinnati eriti massaretuses. Hasmo paaritas iga aasta hulgaliselt märasid, nii näiteks oli tal 1935. a. loomulikult paaritatud 135 mära.

1925.—1939. a. jooksul paaritas Hasmo 129 T 1100 mära. Tori hobuste riiklikku tõuraamatusse on Hasmo 129 T järglasi märgitud 25 poega ja 70 tütart.

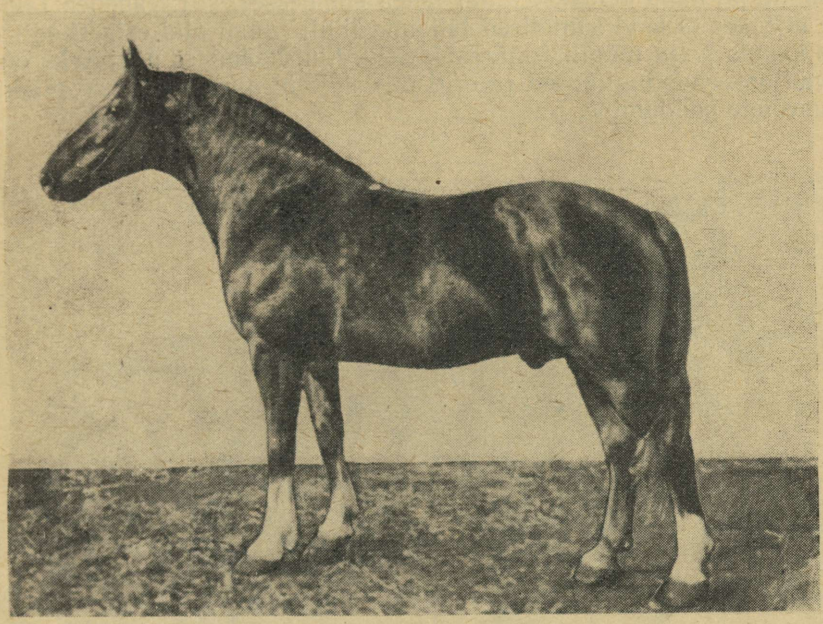

Joon. 4. Tõutäkk Hasmo 129 T — liinialgataja

Hasmo 129 T, raudjas, sünd. 1920. a.

Waldfrau 957 T			Hyperion 1649 Tk		
Hermia 952 T		Veighton-Squiere	Burja		Hetman ▲
Tamina 1578 Tk	Hetman ▲		Vidu	Jantar	

Tüüpilisemad Hasmo liini esindajad on:

Tabel 10

	Mõõdud sm-tes				Indeksid		
	Kõrgus turjalt	Kere pikkus kepiga	Rinna ümber-mõõt	Kämbla ümber-mõõt	Formaat	Rinna ümber-mõõt	Luustik
Haksur 1906 TB (Hasmo 129 T-Hestia 1533 TA)	155	163	197	20,5	105,2	127,1	13,2
Hasmur 1156 TB (Hasmo 129 T-Alfa 1739 TA)	157	162	194	21	103,2	123,6	13,8
Riiklikku tõuraamatusse märgitud Hasmo 129 T 70 tütre keskmised mõõtandmed	154,1	161,5	188,5	20,27	104,8	122,3	13,2

Hasmo 129 T liini kaudu on võimalus ja vajadus osal tori tõugu hobustel parandada tagajäsemete käiku ja aretada hoogsat traavi. Selle liini tõuaretustööks on vaja säilitada liinile spetsiifilisi väärtuslikke omadusi ning edasi aretamisega rööbiti tõsta massiivsust ja luustiku tugevust.

Häid tulemusi selles suunas on saavutatud Hasmo 129 T liini ja Sammuri 569 TA järglaste ühendamisel. Kahjuks Hasmo 129 T liinis ilmneb liini kadumine ja, nagu öeldakse, „liin läheb emadesse", s. t. väheneb täkkjärglaste arv, kes oleksid suutelised jätkama liini; samal ajal esineb aga selles liinis kaunis palju tüüpilisi märasid. Selle liini kadumise põhjuseks on ebasobivad arenemistingimused ja eriti õigeaegsete ning vastavate plaaniliste aretusvõtete puudumine.

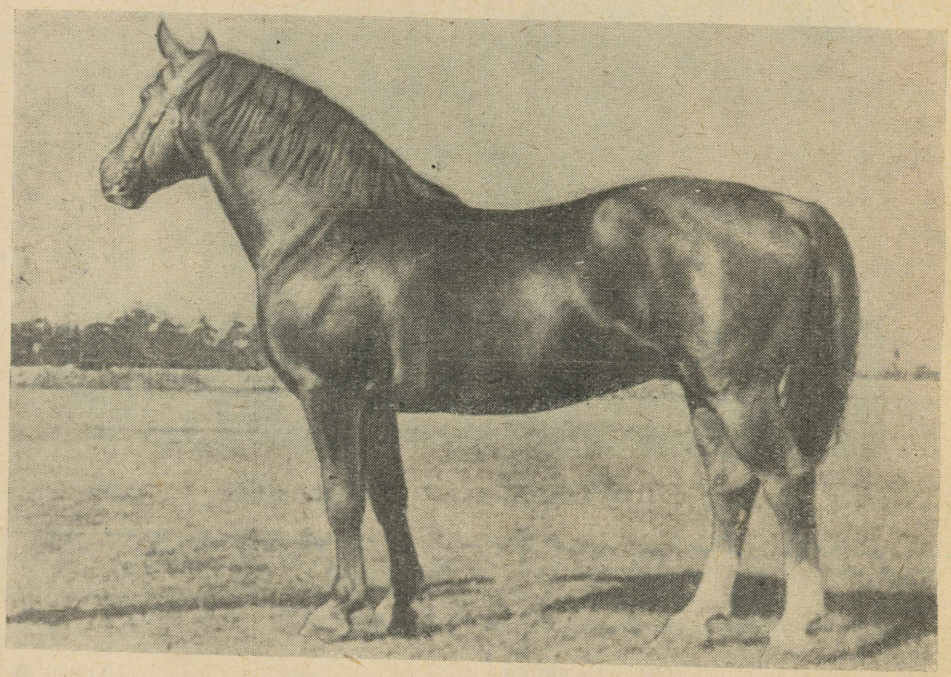

Joon. 5. Tõutäkk Haksur 1906 TB

Nii ei ole Tori Hobusekasvanduses ühtegi sellesse liini kuuluvat mära ja Eesti Riiklikus Sugutäkkude Tallis ühtegi sugutäkku.

1948. a. Tori Hobuste Riikliku Tõulava initsiatiivil Kolhooside Esimeeste Ettevalmistamise Põllumajandusekeskkooli õppe-katsemajandisse oli koondatud üle 20 Sammuri tütre ja tütretütre ning nende paaritamiseks oli valitud täkk Hasmo 129 T poeg Hasmur 1156 TB. Kuid puuduliku pidamise, söötmise, noorhobuste üleskasvatamise ja treenimise tagajärjel, mis selles majandis esinevad, vaevalt lähevad täide lootused Hasmo 129 T liini heade majanduslikult kasulike omaduste aretamisel.

Hasmo liin on hinnatav veel selles mõttes, et ta on seotud tõualgataja Hetmaniga iseseisva haru kaudu. Praegu peamiseks Hasmo liini jätkajaks on Hasmo poeg Haksur 1906 TB, sünd. 1941. a., kes paljus meenutab oma isa.

Hea, korrapärase ja kiire traavi kõrval näitas Haksur veel head veojõudlust. 1951. a. rajoonidevahelistel maksimaalsetel jõudluskatsetel vedas ta 8229 kg ja samal aastal vabariiklikul võistlusel 20 paremast väljavalitud hobusest saavutas Haksur ühe parema koha.

Harun 42 T liin

Harun 42 T, raudjas, sünd. 1906. a. (154, —, 190, 20,5) Hetmanist ja Olikast oli saadud sugulusaretusest kuulsas kohalikus eesti tõugu täkust Vapsikas 205 Tk II—IV põlvkonnas.

<table>
<tr><td colspan="4">Harun 42 T, raudjas, sünd. 1906. a.</td></tr>
<tr><td colspan="3">Olikas 1167 Tk</td><td rowspan="2">Hetman</td></tr>
<tr><td>Visik 842 Tk</td><td colspan="2">Olev 992 Tk</td></tr>
<tr><td rowspan="2">Vapsikas 205 Tk
▲</td><td>Bontsik 750 Tk</td><td rowspan="2">Orro
459 Tk</td><td rowspan="2"></td></tr>
<tr><td>Vapsikas 205 Tk
tütar ▲</td></tr>
</table>

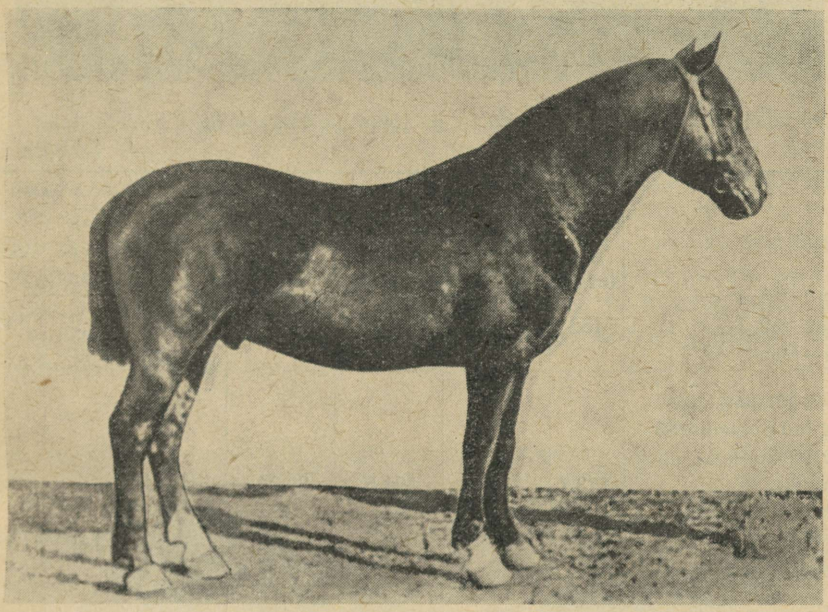

Joon. 6. Tõutäkk Harun 42 T — liinialgataja

Harun 42 T liini iseloomustavad kompaktsus, madalajalgsus, lai, ümmarguste vormidega keha, korrapärase ehitusega ja kuivad jäsemed, hea veojõud, vähenõudlikkus ja vastupidavus, tugev tihe ja kuiv konstitutsioon ning energiline temperament. Üldiselt need hobused kuuluvad väikesekasvuliste TA tüüpi.

Riiklikku tõuraamatusse on märgitud Haruni 42 T 17 poega ja 15 tütart. Tema poegadest silmapaistvamad on Horazius 332 T, Hason 403 TA, Hommik 399 TA ja Hernes 584 TB.

Riiklikusse tõuraamatusse märgitud Haruni 42 T järglaste keskmised mõõtandmed on toodud tabelis 11.

Omal ajal Haruni 42 T liin oli üks levinumaid tori tõus, kuna seda tüüpi hobused rahuldasid kõige paremini üksiktalupidajate nõudeid. Kaasaegse kolhoosi suurmajapidamise tingimustes Haruni 42 T liin, vaatamata tema headele omadustele, osutub väikeseks nii kasvu kui ka mõõtude poolest.

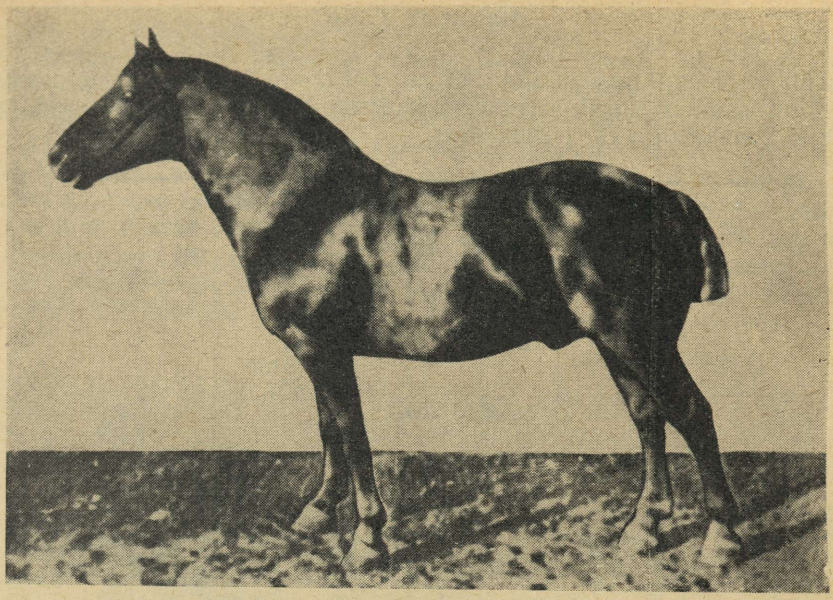

Joon. 7. Tõutäkk Hason 403 TA — tüüpiline Haruni 42 T liiniesindaja.

Tabel 11

	Mõõdud sm-tes				Indeksid		
	Kõrgus turjalt	Kere pikkus kepiga	Rinna ümbermõõt	Kämbla ümbermõõt	Formaat	Rinna ümbermõõt	Luustik
Horazius 332 T (Harun—Maali 977 T)	152	160	196	21,0	105,3	128,9	13,8
Riiklikku tõuraamatusse märgitud Horaziuse 85 tütre keskmised mõõdud	153,7	160	191,5	20,04	104,1	124,6	13,04
Hason 403 TA (Harun—Hestia 965 T)	152	164	195	21,0	107,9	128,3	13,8
Riiklikku tõuraamatusse märgitud Hasoni 29 tütre keskmised mõõdud	149,9	155	184	19,74	103,4	122,7	13,2
Hommik 399 TA (Harun—Aade 1283 TA)	153	162	195	21,0	105,9	127,5	13,7
Riiklikku tõuraamatusse märgitud Hommiku 54 tütre keskmised mõõdud	152,7	159,2	185,5	20,2	104,3	121,5	13,2
Hernes 584 TB (Harun—Walhalla 958 T)	152	158	186	20,0	103,9	122,4	13,2
Riiklikku tõuraamatusse märgitud Hernese 45 tütre keskmised mõõdud	149,7	157,6	185,2	19,52	105,3	123,7	13,04

Praegu kasutatakse Harun-liini peaasjalikult krossis teiste hobuste liinidega.

On otstarbekohane, võib-olla küll natuke muudetud kujul, Haruni 42 T liin hoida alal enam-vähem iseseisvana.

Tõuaretustöös selle liiniga on vaja hoida ja aretada massiivsust, ümmargusi kehavorme, korrapärast seisu ja jäsemete kuivust, head veojõudu, vähenõudlikkust ning vastupidavust, seejuures erilist rõhku panna kasvu ja luustiku suurendamisele.

Sel eesmärgil tuleb kasutada Horaziuse 332 T, Hernese 584 TB ühendamist Lootsi 649 TA liiniga. Sealjuures on oluline silmas pidada, et Haruni 42 T liini omadused on väga püsivad, nii näiteks ristates Uhke 573 TA liiniga paljudel juhtudel isegi hea toitmise ja pidamistingimuste juures saadakse häid, kuid väikesekasvulisi järglasi.

Halisi 348 T liin

Halis 348 T, kuigi Haruni 42 T poeg, nii tüübilt kui ka majanduslikult kasulike omaduste poolest ei saa olla arvatud isa liini ning moodustab omaette, iseseisva liini.

Halis 348 T, raudjas, sünd. 1929. a. (162, 171, 215, 23,5). Tema ema Milla 978 T, Meinhardi 43 T tütar, oli üks silmapaistvamaid märasid Tori Hobusekasvanduses. Halis 348 T on saadud komplekssе sugulusaretuse kasutamise teel, kusjuures Hetman esineb VI, IV—II põlvkonnas ning kuulus kohalik eesti tõugu täkk Vapsikas 205 TK VII, VII—IV, VI põlvkonnas.

Tüübilt on Halis 348 T massiivne, tiheda konstitutsiooniga; tal on raskevõitu pea, madalavõitu lai turi, lai lihaserikas selg ja nimme, pikk lihaserikas laudjas, lai ja sügav rind kumerate roietega, kuivad jäsemed, lühike, kiire samm ja silmapaistev veojõud.

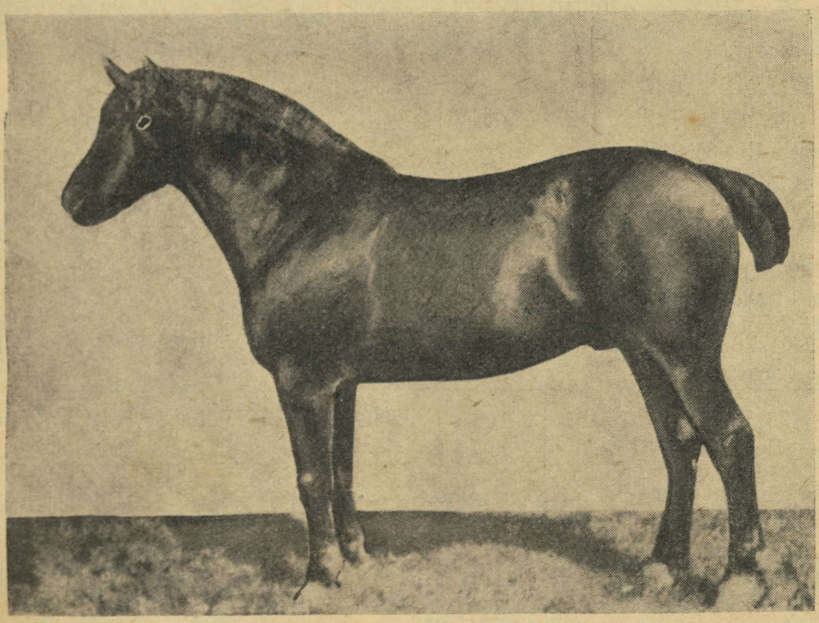

Joon. 8. Tõutäkk Halis 348 T — liinialgataja

Halis 348 T, raudjas, sünd. 1929. a.

Milla 978 T

Harun 42 T

Guadiana 964 T

Olikas 1167 TK

Debatte 1861 TK

Heldenknabe 1543 TK

Visik 842 TK

Olev 992 TK

Cabildo

Burja

Vidu

Hetmani tütar ●

Carlos

Duke of Scagglethorpe

Vapsikas 205 TK tütar ▲

Vapsikas 205 TK poeg ▲

Jantar

Hetman ●

Meinhard 43 T

Vapsikas 205 TK ▲

Bontsik 750 TK

Vapsikas 205 TK tütar ▲

Orro 459 TK

Hetman ●

Maksimaalsetel jõudluskatsetel raskuse juurde lisamisega liikumisel Halis 348 T 21-aastaselt vedas 11 094 kg, veojõuga 554,6 kg.

Halisi 348 T on kasutatud kuni käesoleva ajani väga intensiivselt. Temaga on paaritatud 1696 mära.

Riiklikku tõuraamatusse on kantud 45 Halisi poega ja 158 tütart. Halis 348 T annab oma omadusi hästi edasi järglastele. Eriliseks selle liini iseloomustavaks jooneks on massiivne kehaehitus, lai ja sügav kere, tihe konstitutsioon ja tugev veojõud. Parematekс Halisi 348 T liini esindajateks on:

Tabel 12

	Mõõdud sm-tes				Indeksid		
	Kõrgus turjalt	Kere pikkus kepiga	Rinna ümbermõõt	Kämbla-ümbermõõt	Formaat	Rinna ümbermõõt	Luustik
Halvak 1553 TA (Halis—Vaika 2105 TA)	158	165	208	22,5	104,4	131,6	14,2
Haigur 1695 TA (Halvak—Uha 3539 TA)	164	168	200	22,0	102,4	122,0	13,4
Hormon 1715 TA (Halvak—Vipsi 4147 TA)	165	172	205	24,0	104,2	124,2	14,5
Hango 4378 TB (Haljas—Hello 2937 TA)	163	171	202	22,5	104,9	123,9	13,8
Harko 2304 TB (Halis—Imbi 2075 TA)	160	169	210	23,0	105,6	131,3	14,4
Helaat 2478 TB (Halis—Deesi 4478 TB)	161	168	200	22	104,3	124,2	13,7
Riiklikku tõuraamatusse märgitud Halisi 129 tütre keskmised mõõdud	154,5	161,6	188,8	20,5	104,6	122,2	13,2

Halisi 348 T liini esindajad kuuluvad põhiliselt TA tüüpi, osaliselt lähenedes T tüübile.

Häid Halisi 348 T järglasi leidub Märjamaa, Pärnu-Jaagupi, Põltsamaa ja teiste rajoonide kolhooside tõufarmides.

Põhiliseks selle liini puuduseks on ebakorrapärane esijalgade ehitus, eriti eetsirandmelisus. Selle vea all kannatab nii Halis 348 T ise kui ka enamik massiivsemaid esindajaid tema liinis. Huvitav on märkida, et eetsirandmelisus esineb sagedamini täkkudel kui märadel. Samuti on märgatud, et eetsirandmelisus esineb Halisi 348 T liinis neil juhtudel, kui noorhobuseid kasvatatakse rikkaliku söödaga, kuid puuduliku liikumisega.

Tõuaretustöös selle liiniga tuleb alles hoida massiivsust ja konstitutsiooni tugevust, tõsta veojõudu ja arendada korrapärast käiku ning erilist rõhku panna esijalgade ehituse parandamisele.

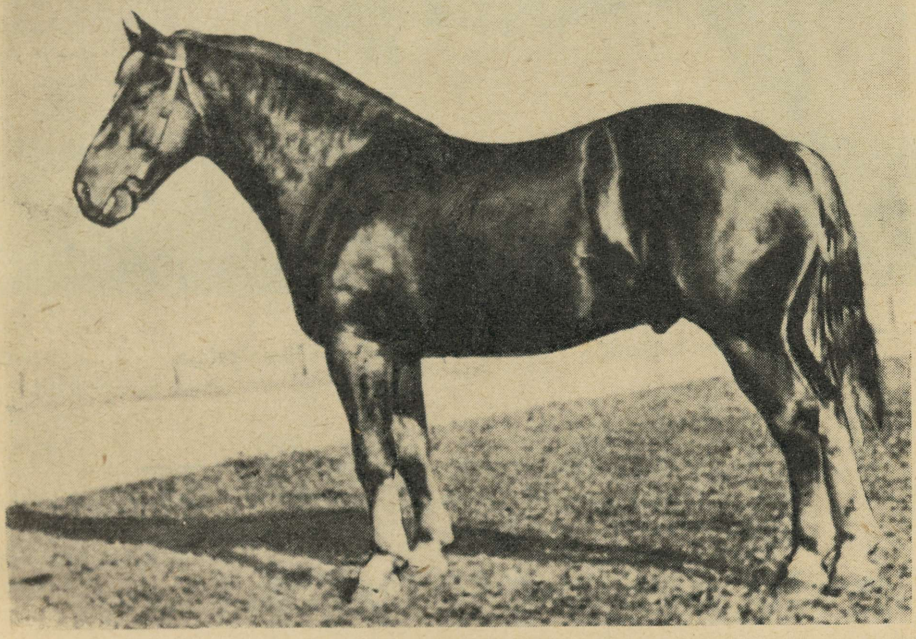

Joon. 9. Tõutäkk Halvak 1553 TA — parim Halisi 348 T poeg

Hästi sobib Halisi 348 T liin Sammuri 569 TA ja Virga 571 TA järglastega, kui viimastel ei esine pehmet selga.

Parimaks liini jätkajaks on täkk Halvak 1553 TA.

Rajoonidevahelistel maksimaalsetel jõudluskatsetel raskuse juurde lisamisega liikumisel vedas Halvak 1553 TA 9530 kg ja vabariiklikel jõudluskatsetel 1951. a. 20 parema hulgast tuli II kohale. Täkk Halvaku 1553 TA poeg Hormon 1715 TA vedas 1954. a. 3-aastasena vabariiklikel maksimaalsetel jõudluskatsetel koormat raskuse juurde lisamisega 16 420 kg betoneeritud teel 498 meetrit.

Heldenknabe 1543 Tk liin

Põhiliselt vastab T-tüübile. Liini algataja tõutäkk Heldenknabe 1543 Tk, sünd. 1897. a. (160, 189, 22) Hetmanilt ja Burjast, oli hea, tugeva kehaehituse, korrapärase jäsemete seisu ja kiire traaviga. Temaga oli paaritatud 1088 mära. Eriti suure leviku sai liin tema poja Heldenknabe 133 T kaudu.

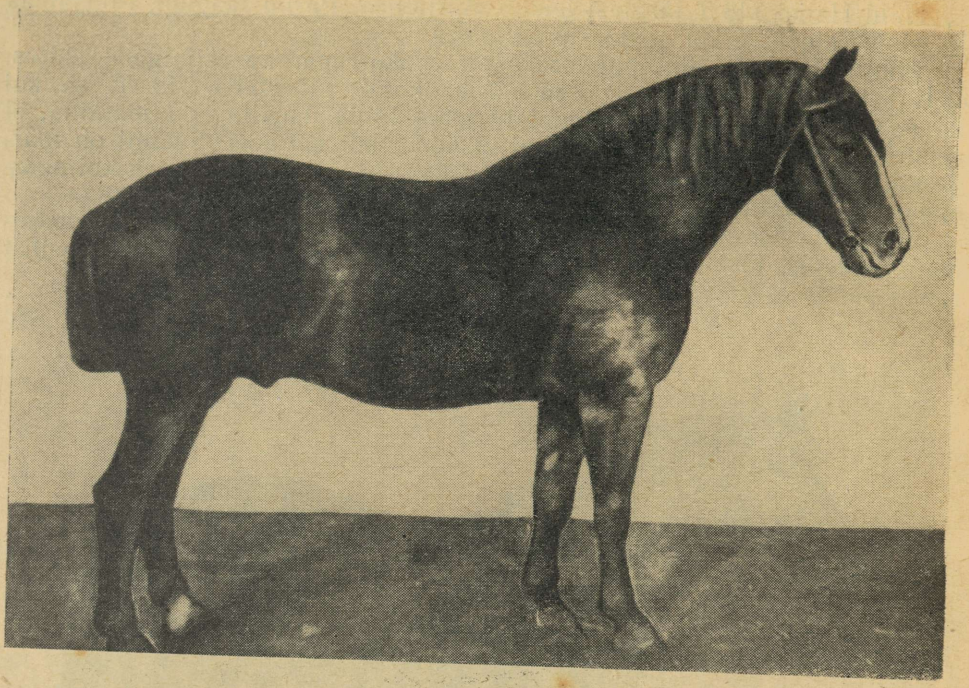

Joon. 10. Tõutäkk Heldenknabe 1543 Tk — liinialgataja

Heldenknabe 1543 Tk, raudjas, sünd. 1897. a.

Burja			
Vidu			
Villa 656 Tk	Volli 563 Tk	Jantar	Hetman
Vapsikas 205 Tk ▲	Vapsikas 205 Tk ▲		

Heldenknabe 133 T, raudjas, sünd. 1913. a., on saadud lähissuguluse aretuselt, kusjuures Hetman esineb III—II põlvkonnas.

Heldenknabe 133 T omas: proportsionaalse, kuiva, laia otsmikuga pea, lühikesevõitu lihaserikka kaela, keskmise kõrgusega, laia turja, lühikese laia selja ja nimme, kumera rinnakorvi, kuivad tugevad jäsemed, püstivõitu tagumised sõrgatsid; ta oli avara sammuga ja kiire korrapärase traaviga, tugeva kuiva konstitutsiooniga, vastupidav sõidus ja töös.

Riiklikku tõuraamatusse on märgitud 18 Heldenknabe 133 T poega ja 26 tütart ning Harley 315 T 16 poega ja 80 tütart.

Paremate Heldenknabe 1543 Tk liini esindajate keskmised andmed nende järglaste kohta on toodud tabelis 13.

Tabel 13

	Mõõdud sm-tes				Indeksid		
	Kõrgus turjalt	Kere pikkus kepiga	Rinna ümbermõõt	Kämbla ümbermõõt	Formaat	Rinna ümbermõõt	Luustik
Heldenknabe 133 T (Heldenknabe—Cabildo)	156	160	194	21,5	102,6	124,4	13,8
Riiklikku tõuraamatusse märgitud Heldenknabe 18 poja keskmised mõõdud	153,8	162	186,3	20,75	105,3	121,1	13,5
Riiklikku tõuraamatusse märgitud Heldenknabe 26 tütre keskmised mõõdud	152,2	159,4	184,5	19,6	104,7	121,2	12,9
Harley 315 T (Heldenknabe 133 T —Aade 1283 T)	159	162	205	22,0	101,9	128,9	13,8
Riiklikku tõuraamatusse märgitud Harley 16 poja keskmised mõõdud	155,6	161,0	189,3	20,81	103,5	121,7	13,4
Riiklikku tõuraamatusse märgitud Harley 80 tütre keskmised mõõdud	154	160,8	188	20,24	104,4	122	13,1

Heldenknabe 1543 Tk liin omab laialdase ühenduse teiste liinidega.

Hingstari 317 T liin

Vanast Heldenknabe 1543 Tk liinist käesoleval ajal on väga laialdaselt levinud iseseisva liinina Heldenknabe 133 T poja Hingstari 317 T liin.

Hingstar 317 T, punaraudjas, sünd. 1927. a. (157, 165, 192, 22,5), on saadud komplekssel sugulusaretusel, kusjuures Hetman esineb IV, VI, VI, VI—IV, III põlvkonnas, Duke of Scagglethorpe IV—V ja Burja VI—III põlvkonnas, kes omakorda oli saadud kuulsa kohalikku eesti tõugu täku Vapsika 205 Tk imbriidingul, III, III — põlvkonnas.

Peale Burja Hingstari 317 T vanaemal Dunjal esineb veel Vapsikas 205 Tk IV põlvkonnas.

Hingstar 317 T omas: proportsionaalse kuiva laia otsmikuga pea, keskmise pikkusega lihaserikka kaela, keskmise kõrgusega laia turja, pehmevõitu laia lihaserikka selja, küllalt sügava kumerate roietega rinnakorvi, kuivad tugevad ja korrapäraselt asetatud jäsemed, hea vastupidavuse sõidus ja töös ning kuiva konstitutsiooni.

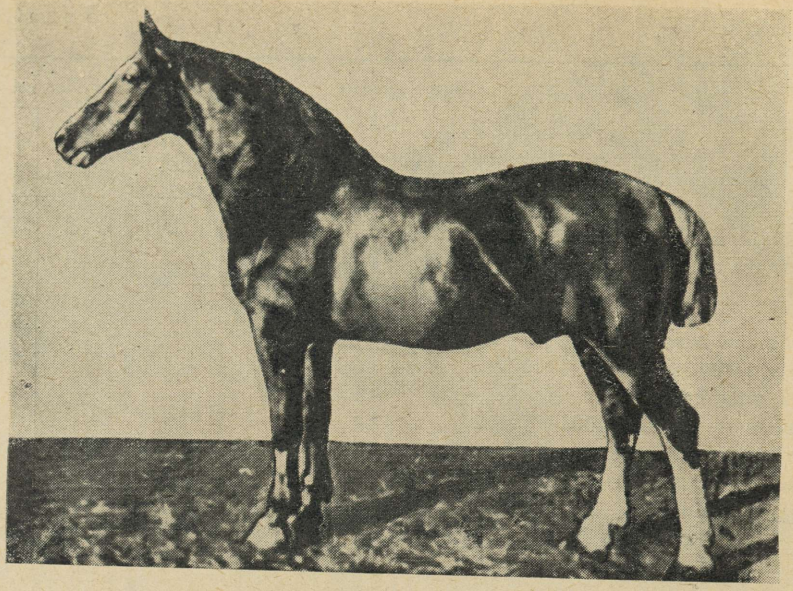

Joon. 11. Tõutäkk Hingstar 317 T — liinialgataja

Hingstar 317 T, punaraudjas, sünd. 1927. a.

Maimu 1284 T											Heldenknabe 133 T						
Dunja 966 T					Movik 62 T						Cabildo 1638 Tk			Heldenknabe 1543 Tk			
Hekuba 951 T			Doppelgänger 25 T		Hestia 965 T						Hebe 1478 Tk			Burja ×			
Disette 1497 Tk					Dolde 1864 Tk		Flankeur 1918 Tk							Vidu			
							Hirmala 1711 Tk										
	Vapsikas 205 Tk poeg ▲	Hetman ●	Cosimo Hetmani tütar ●	Duke of Scagglethorpe +	Hetmani tütar ●	Duke of Scagglethorpe +	Burja ×	Hetman ●	Meinhard 43 T		Iduna	Hetman ●	Carlos	Vapsikas 205 Tk tütar ▲	Vapsikas 205 Tk poeg ▲	Jantar	Hetman ●

Käesoleval ajal on Hingstari 317 T liin esindatud tõutäkkudega, kes vastavad põhitüübile:

Tabel 14

	Mõõdud sm-tes				Indeksid		
	Kõrgus turjalt	Kere pikkus kepiga	Rinna ümbermõõt	Kämbla ümbermõõt	Formaat	Rinna ümbermõõt	Luustik
Hindo 1667 T (Hingstar—Ubi 3679 TA)	158	168	208	22	106,3	131,01	13,9
Hembur 2566 T (Hingstar—Reeda 8620 TB)	161	169	205	22,5	105,0	127,3	14,0
Hardi 675 T (Hingstar—Alla 1237 T)	160	165	203	22,5	103,1	126,9	14,1
Haliir 3146 T (Hingstar—Milva 11814 TB)	159	167	210	21,5	105,0	132,1	13,5
Hirgo 855 T (Hindro—Amiba 1821 TA)	158	168	200	23,0	106,3	126,6	14,6
Heki 1071 T (Hasavat—Halda 1690 TB)	158	166	199	21,5	105,1	125,9	13,6
Heksur 2530 T (Heki—Hange 9382 TB)	161	170	203	21,5	105,6	126,1	13,4

Heksur 2530 T, raudjas, sünd. 1945. a.

Hange 9382 TB				Heki 1071 T			
Aga 1720 TB		Havai 356 TB		Halda 1690 TB		Hasavat 527 TA	
Tella 1614 T	Attila 89 T	Telma 1281 T	Heldenknabe 133 T	Maali 977 T	Harun 42 T	Arika 1279 T	Hingstar 317 T
	●	●	●●	●●	●	●●	●●● ●●●

● — mitu korda põlvnemises esineb Hetman

Tõuaretustöös Hingstari 317 T liiniga peab silmas pidama, et kasvu tõstmisel ja massiivsuse suurenemisel mõnedel selle liini esindajatel esineb tagajäsemete kitsas käik.

Paremad Hingstari 317 T liini järglased on näidanud head veojõudu ja vastupidavust. Täkk Hirgo 855 T on 1949. a. tõutšempion, vedades Tallinna riiklikul hipodroomil tavalise vankriga pehmel liivasel teel 7815-kilose koorma.

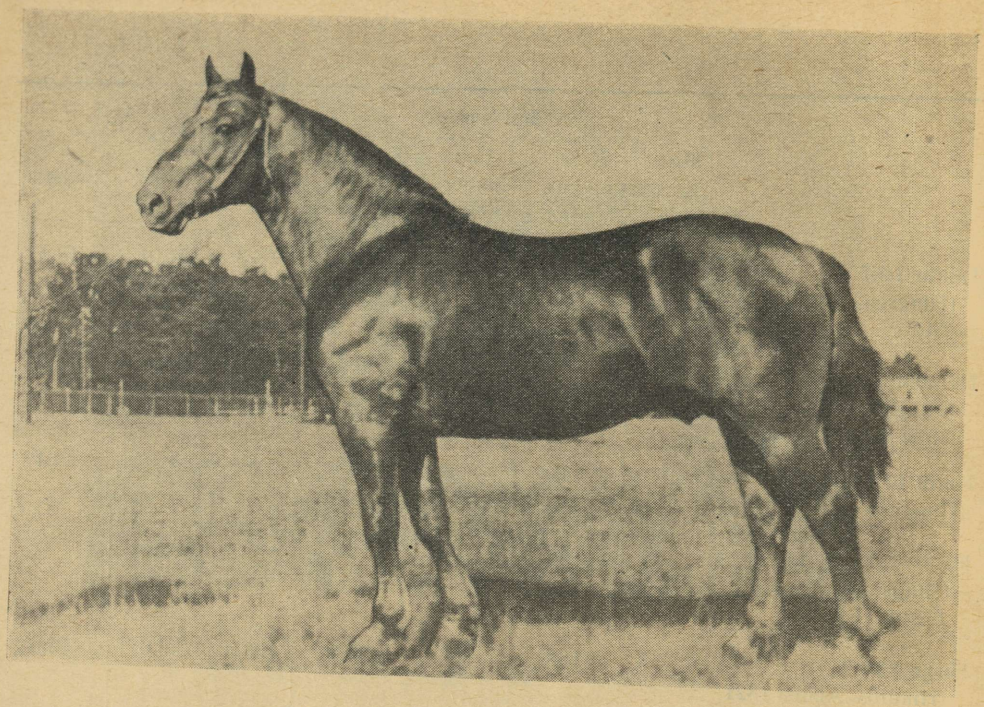

Joon. 12. Tõutäkk Heksur 2530 T

1952. a. tõutšempioniks tuli Hingstari 317 T poeg Hindo 1667 T, kes 3-aastaselt vedas 7865 kg koorma. 1954. a. Üleliidulisel põllumajandusnäitusel anti Hindole tõutšempioni nimetus.

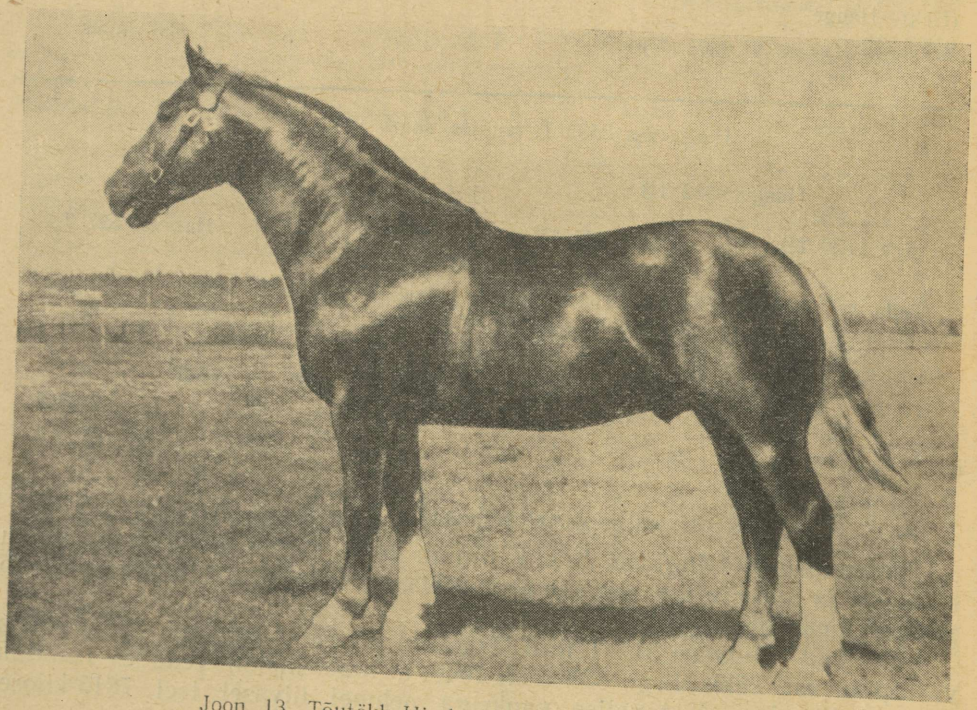

Joon. 13. Tõutäkk Hindo 1667 T 3-aasta vanuselt.

Kasvu ja massiivsuse suurendamise eesmärgil väikesekasvuliste tori tõugu hobuste osas Hingstari liin võib ja peab avaldama vastavat mõju, kuid kõigepealt tõuaretuses selle liiniga on vaja pöörata erilist tähelepanu tagumiste jäsemete korrapärasele käigule.

Hingstari 317 T liin omab laialdast sobivust teiste liinidega, kuid tuleb hoiduda lähissuguluse aretusest. Ühenduses Uhke 573 TA liiniga tuleb märkida, et järglastel võib esineda pehmevõitu selga.

Uhke 573 TA liin

Uhke 573 TA, raudjas, sünd. 1934. a., postjee-bretooni täkk (158, 168, 215, 24,5) Guichenilt ja Deroutest; kasutati verevärskenduse läbiviimiseks, hiljem kujunes aga iseseisva liini algatajana.

Uhke 573 TA omas: proportsionaalse pea, lühikesevõitu lihaserikka kaela, madala laia turja, lühikese laia selja ja nimme, hea, lihaserikka renja laudja, laia ja sügava, kumerate roietega rinnakorvi, hästiarenenud lihaserikka piha, õla ja küünarvarre, hästi arenenud liigestega ja tugeva luustikuga jäsemed, hea, avara sammu ja rahuldava traavi.

Temaga oli paaritatud 791 mära ja ta andis palju häid täkkjärglasi. Riiklikusse tõuraamatusse on märgitud 134 poega ja 177 tütart. Keskmised mõõdud ja indeksid on antud tabelis 15.

Tabel 15

Sugu	Arv	Mõõdud sm-tes				Indeksid		
		Kõrgus turjalt	Kere pikkus kepiga	Rinna ümbermõõt	Kämbla ümbermõõt	Formaat	Rinna ümbermõõt	Luustik
Täkud	93	154,2	159,6	190,6	21,57	103,5	123,6	14,0
Märad	121	152,9	160,6	190,9	21,19	105,0	124,9	13,9

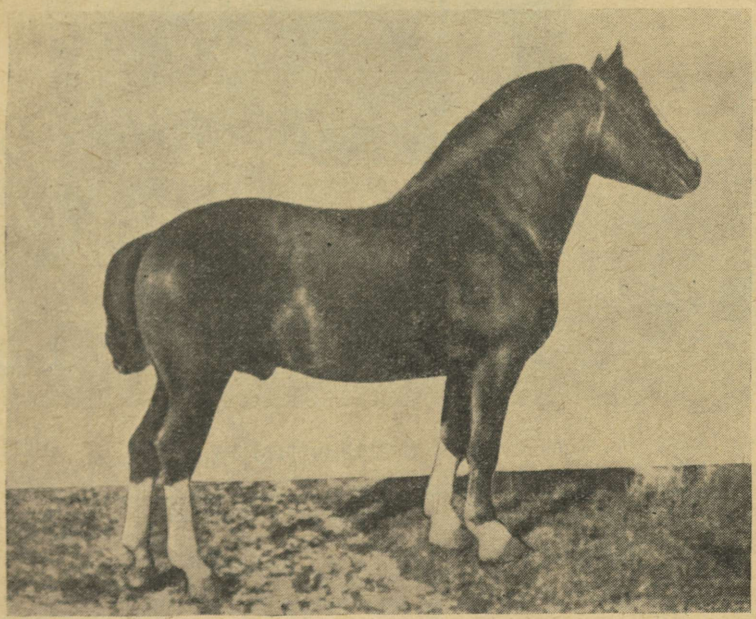

Joon. 14. Tõutäkk Uhke 573 TA — liinialgataja

Põhiliselt Uhke liin kuulub TA-tüüpi ja on laialdaselt levinud, kusjuures osa nendest hobustest ei vasta kaasaja nõuetele oma kasvu väiksuse poolest. Eriti grupp häid, kuid väikesi järglasi on saadud Haruni 42 T liiniga ühendamisel, ning samuti ka Tugeva 575 TA järglastega.

Momendil kerkib üles küsimus Uhke põhiliinist suuremakasvuliste esindajate haruliinide kujundamine.

Selles suunas tuleb intensiivselt edasi viia tõuaretustööd järgmiste täkkudega:

Tabel 16

	Mõõdud sm-tes				Indeksid		
	Kõrgus turjalt	Kere pikkus kepiga	Rinna ümbermõõt	Kämbla ümbermõõt	Formaat	Rinna ümbermõõt	Luustik
Uksu 1183 TA (Uhke—Horma 2373 TA)	160	168	212	23,5	105,0	132,5	14,7
Uljas 1017 TA (Uhke—Helde 2032 TB)	159	166	200	22,5	104,4	125,8	14,2
Uhas 1143 TA (Uhke—Hupa 1548 TB)	160	166	218	22,5	103,8	136,3	14,1

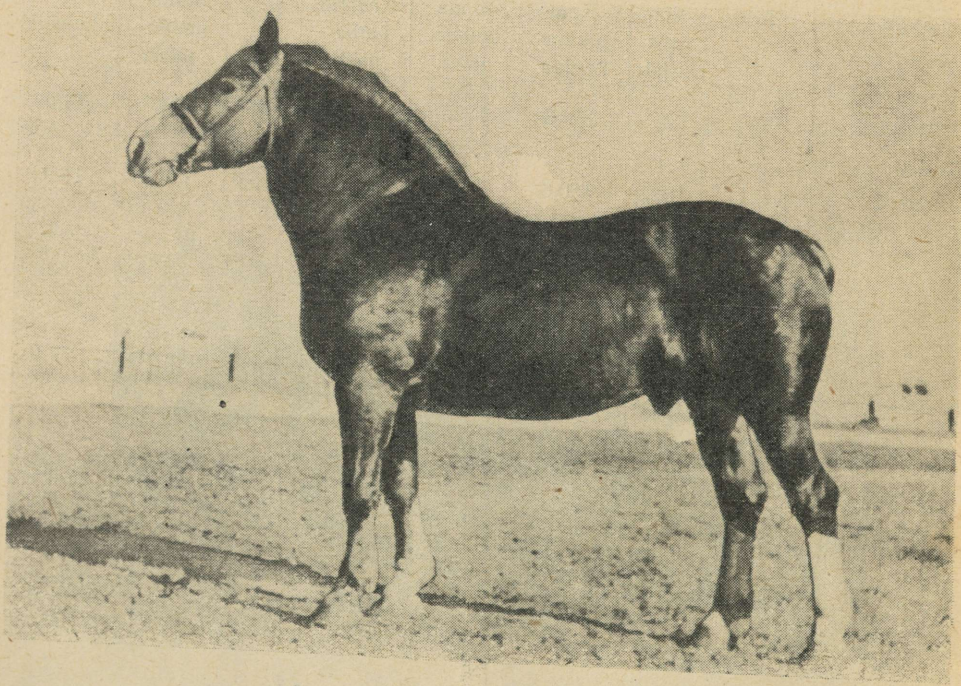

Joon. 15. Tõutäkk Uksu 1183 TA

Uksu 1183 TA, raudjas, sünd. 1942. a.			
Horma 2373 TA		Uhke 573 TA	
Hepsi raudjas T mära	Hingstar 317 T	Deroute	Guichen

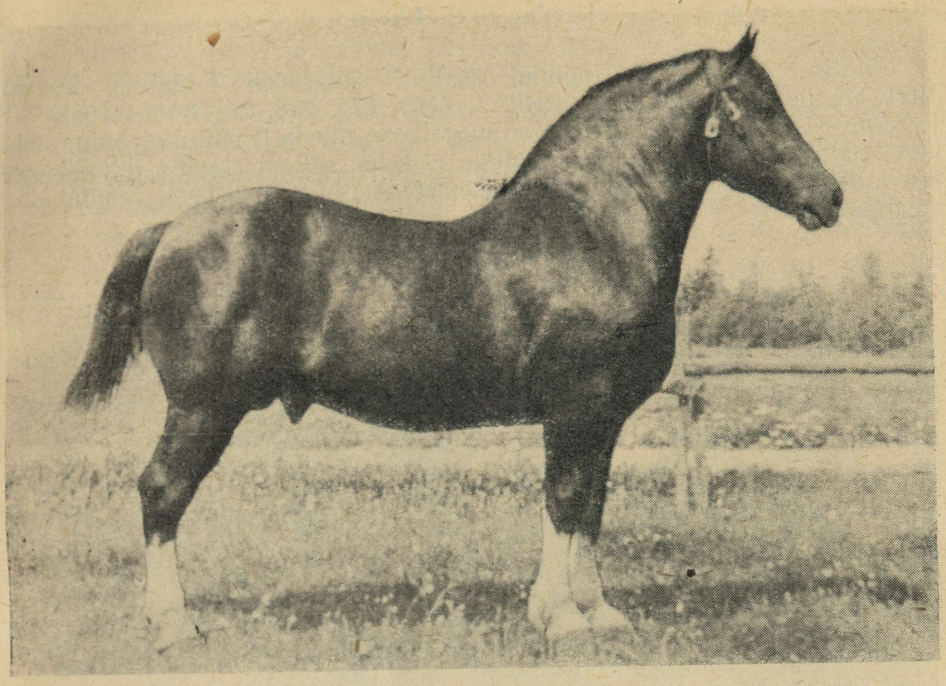

Joon. 16. Tõutäkk Uhas 1143 TA

Uhas 1143 TA, raudjas, sünd. 1941. a.			
Hupa 1548 TB		Uhke 573 TA	
Waldfrau 957 T	Harun 42 T	Deroute	Guichen

Nende täkkude järglased, kes on märgitud riiklikusse tõuraamatusse, omavad järgmised mõõdud ja indeksid:

Tabel 17

Nimi	Märgitud riiklikusse tõuraamatusse	Arv	Mõõdud sm-tes				Indeksid		
			Kõrgus turjalt	Kere pikkus kepiga	Rinna ümbermõõt	Kämbla ümbermõõt	Formaat	Rinna ümbermõõt	Luustik
Uksu1183 TA	pojad	32	154,8	159,3	188,9	21,1	102,9	122,0	13,6
	tütred	47	153,8	159,3	185,4	20,2	103,6	120,5	13,1
Uljas 1017 TA	pojad	12	156,8	165,1	187,0	21,46	105,3	119,2	13,7
	tütred	27	153,9	162,8	185,0	20,3	105,8	120,2	13,2
Uhas 1143 TA	pojad	17	155,7	161,9	190,3	21,6	104,0	122,2	13,9
	tütred	11	153,0	159,3	187,0	20,7	104,1	122,2	13,5

Uhke 573 TA liin annab paremaid tagajärgi Heldenknabe 1543 Tk ja Hingstari 317 T liinide ühendusel, kuid krossis Hingstari liiniga võib esineda pehmevõitu selga.

Lembo 1021 TA liin

Põhiliselt vastab TA-tüübile, osaliselt kaldudes T-tüübile. Lembo 1021 TA, punaraudjas, sünd. 1940. a. (163, 171, 218, 24) Lootsist 649 TA ja Mimi—Leest 1559 TA. Lembo on massiivne, tiheda konstitutsiooniga, laia kere, sügava ja laia rinnaga, rikkaliku esikeha, selja ja laudja lihastikuga, hea luustiku, madalate ja kuivade jäsemetega ning omab head veojõudu ja vastupidavust.

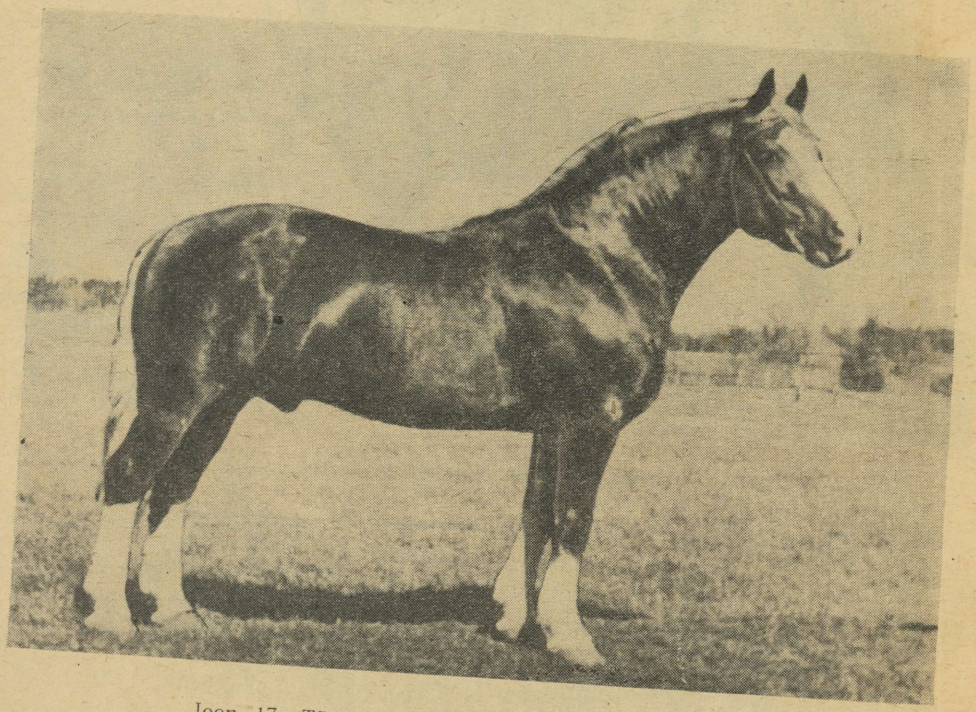

Joon. 17. Tõutäkk Lembo 1021 TA — liinialgataja

Lembo 1021 TA, punaraudjas, sünd. 1940. a.

Mimi-Lee 1559 TA				Loots 649 TA	
Lauk 644 T		Mavr 50 T		Joyense	Intact
Hella 643 T	Veighton-Squiere	Dudka 1904 Tk (Duke of Scaggle-thorpe'i tütar ja Hetmani tütretütar)	Meinhard 43		

Kombineeritud võistlustel 1948. a. saavutas Lembo II koha, vedades 1730-kilost koormat 25 km distantsil ajaga 4 tundi 30 minutit, ning samal päeval pärast 3-tunnist puhkust läbis traavis sama distantsi ühehobuse-veokil koormaga 499 kg ajaga 1 tund 30,5 minutit.

Vabariiklikel maksimaalsetel jõudluskatsetel vedas Lembo 1021 TA tavalise vankriga liivasel ja pehmel Tallinna riikliku hipodroomi teel koormat raskuse juurde lisamisega 6817 kg 285 m.

Alates 1948. a. alustas Tori Hobuste Riiklik Tõulava tööd Lembo 1021 TA liini rajamisega. Selleks valiti Põltsamaa ja Abja rajoonis iga aasta Lembole paaritamiseks vastavad märad, kusjuures põimenduse põhiliseks eesmärgiks oli saada massiivseid, tugevaid ja hea luustikuga järglasi. Lembo liini formeerimisel möödapääsmatuks vajaduseks on soovitavate omaduste kindlustamine, mis tuleb läbi viia ühtliku põimenduse ja tema äärmise

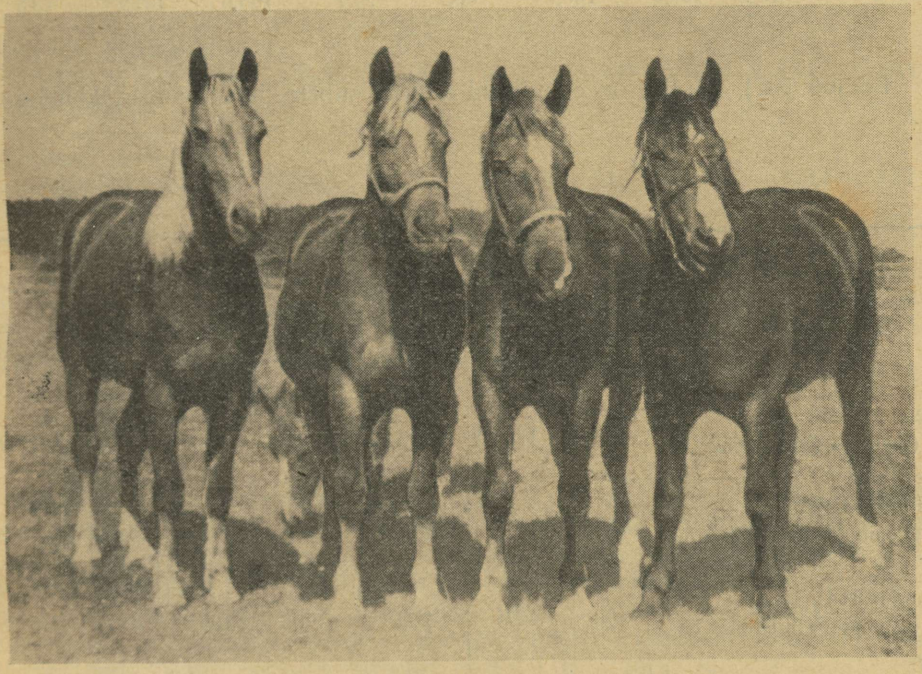

Joon. 18. Tõutäkk Lembo 1021 TA tütred 2 aasta vanuselt.

vormi — sugulusaretuse teel. Sugulusaretuse läbiviimisel peale Lembo enda on otstarbekas täiendavalt imbrideerida tema ema Mimi-Leed 1559 TA.

Lembo järglaste üleskasvatamisel selgus, et noorhobused kasvavad väga intensiivselt esimese 1,5 aasta jooksul, saavutades selles vanuses kõrguse turjalt 153—157 sm. Hilisemal perioodil need hobused on nõudlikud ning vajavad head söötmist. Puudulikul söötmisel teisel ja kolmandal eluaastal arenevad välja kõrgejalgsed ja võrdlemisi kitsa rinnaga hobused. Mõningatel juhtudel niisugused kõrgejalgsed ja kitsa rinnaga kaheaastased sälud, sattudes parematesse söötmis- ja pidamistingimustesse, edaspidi suuremas osas kompenseerivad oma laiusmõõtude arenemist. Kuid heade söötmistingimuste juures juba sündimisest peale arenevad Lembo järglased kiiresti kõikides mõõtudes ja kaheaastaselt saavutavad täiskasvanud hobuse suuruse.

Riiklikusse tõuraamatusse on märgitud 63 Lembo poega ja 87 tütart ning nende keskmised mõõdud ja indeksid on esitatud tabelis 18.

Tabel 18

Sugu	Arv	Mõõdud sm-tes				Indeksid		
		Kõrgus turjalt	Kere pikkus kepiga	Rinna ümber-mõõt	Kämbla ümber-mõõt	Formaat	Rinna ümber-mõõt	Luustik
Täkud	35	156,6	160,2	190,1	21,5	102,3	121,3	13,7
Märad	47	153,0	160,7	186,3	20,7	105,0	121,7	13,5

Lembo 1021 TA liin on esindatud kaunis suurte, heade sugutäkkudega.

Tabel 19

	Mõõdud sm-tes				Indeksid		
	Kõrgus turjalt	Kere pikkus kepiga	Rinna ümber-mõõt	Kämbla ümber-mõõt	Formaat	Rinna ümber-mõõt	Luustik
Lembor 3616 TB (Lembo—Trulla 9652 TB)	162	170	200	22,5	104,9	123,5	13,9
Lembot 3088 TB (Lembo—Ulai 3265 TA)	162	171	202	23,0	105,6	124,7	14,2
Landur 1641 TA (Lembo—Vilgi 13458 TB)	159	167	203	22,5	105,0	127,7	14,2
Lasso 3880 T (Lembo—Kati 13080 TB)	164	172	204	22,7	104,9	124,4	13,8

Lembo 1021 TA liin omab laiaulatuslikku ühendust teiste liinidega, olles eriti väärtuslik krossides põhiliste, Hetmani verega üleküllastunud liinidega.

Lootsi 649 TA liin

Loots 649 TA, raudjas, sünd. 1935. a., postjee-bretooni täkk (158, 167, 207, 23,5) Intactilt ja Joyense'ist; kasutati verevärskenduse läbiviimiseks ning edaspidi kujunes omaette liini algatajana.

Põhiliselt Lootsi liin vastab TA-tüübile, olles iseloomustatud hea massiivsuse ja kapitaalsusega, sügava ja küllaldaselt laia rinna, koredavõitu konstitutsiooni, rikkaliku lihastiku ja hea luustikuga, madalate, kuid rõskevõitu jäsemetega ning hea veojõudlusega.

Riiklikusse tõuraamatusse on märgitud 63 Lootsi poega ja 96 tütart. Lootsi liini paremad esindajad on:

Tabel 20

	Mõõdud sm-tes				Indeksid		
	Kõrgus turjalt	Kere pikkus kepiga	Rinna ümbermõõt	Kämbla ümbermõõt	Formaat	Rinna ümbermõõt	Luustik
Lunar 859 TA (Loots—Hoiva 986 T)	161	167	201	22,0	103,7	124,8	13,7
Lennuk 973 TA (Loots—Lonni)	158	168	200	22,5	106,3	126,6	14,2
Riiklikusse tõuraamatusse märgitud 45 poja keskmised mõõdud	155,9	161,3	192,2	22,47	103,4	123,2	14,4
Riiklikusse tõuraamatusse märgitud 76 tütre keskmised mõõdud	154,5	162,4	190,8	21,3	105,1	123,4	13,7

Põhiliseks Lootsi järglaste puuduseks esimeses põlvkonnas on pudedavõitu kabjasarv, mis hilisematel põlvkondadel põhiliste liinidega ristamisel paraneb. Häid tulemusi annab Lootsi 649 TA liini ühendus Haruni 42 T, Halisi 348 T ja Heldenknabe 1543 Tk liinidega.

Meinhardi 43 T liin

Ida-friisi täkul Meinhardil 43 T, sünd. 1908. a. Mentorilt—Herzoginist, on järgmised mõõdud: kõrgus turjalt 161 sm, rinna ümbermõõt 204 sm ja kämbla ümbermõõt 23 sm. Meinhardi 43 T liin oli alles hiljuti üheks levinumaks tõus, kuid kaasajal hakkab kaotama oma tähtsust. Liini iseloomustab massiivne kehaehitus ja hea, tugev luustik. Puudustest esinevad kõige sagedamini koredavõitu konstitutsioon, esijalgade püstised sõrgatsid ning tagajalgade rangjalgsus. Paremaid järglasi liini jätkajatest andsid Meinhard 7 T, Mavr 50 T ja Movik 60 T.

Paremaid tagajärgi andis Meinhardi liini ühendus põhiliste Hetmanist võrsunud liinidega.

Keskmised mõõdud ja indeksid riiklikusse tõuraamatusse märgitud Meinhardi 43 T tütardel ja poegadel on toodud tabelis 21.

Tabel 21

Sugutäku nimi	Märgitud riiklikusse tõuraamatusse	Arv	Mõõdud sm-tes				Indeksid		
			Kõrgus turjalt	Kere pikkus kepiga	Rinna ümbermõõt	Kämbla ümbermõõt	Formaat	Rinna ümbermõõt	Luustik
Meinhard 43 T	pojad	23	156,6	164,7	183,6	21,4	105,1	117,3	13,7
	tütred	37	153,4	161,9	184,8	20,1	105,5	120,4	13,1

Tõustruktuuri loomiseks ja selle vastaval tasemel hoidmiseks on vaja rõõbiti põhiliste tõugu edasiviivate liinidega erilist rõhku panna uute liinide rajamisele ja nende kindlustamisele, samuti pöörata rohkem tähelepanu aretustöö läbiviimisel Tugeva 575 TA, Sammuri 569 TA ja Virga 571 TA

järglaskonnale. Kuigi nende täkkude järglaskond ei oma juhtivat osa tõuevolutsioonis ega ole kujundanud iseseisvaid liine, peab teda siiski ära kasutama tori hobuse tõuomaduste täiustamisel ning verevärskendamisel, vältides sealjuures möödapääsmatut sugulusaretust.

Tuleb mainida, et Uhke 573 TA, Tugev 575 TA, Virk 571 TA, Sammur 569 TA ja Loots 649 TA on omavahel sugulussidemetes ning verekoonduses ühiste esivanemate kaudu.

Lähtudes saadud katsetest massaretuses, ei tohi läbi viia nende täkkude ristlust esimese põlvkonna vahel. Mainitud täkkude järglaskonda tuleb kasutada ühenduses põhiliste, Hetmanist väljakujunenud liinidega.

Tugeva 575 TA järglaskond

Tugeva 575 TA järglaskond vastab TA-tüübile, on massiivne, küllalt tiheda, kuid mõningatel juhtudel ka toorevõitu konstitutsiooniga, laia keha, sügava ja laia rinnaga, rikkaliku esikeha lihastiku ning hea luustikuga, madalate, küllalt kuivade jäsemetega ning omab head veojõudlust ja vastupidavust.

Peamisteks Tugeva järglaskonna puudusteks on libajas laudjas, saabel- ja rangjalgsus ning mõningatel juhtudel tigedavõitu iseloom.

Riiklikusse tõuraamatusse on märgitud 46 Tugeva poega ja 120 tütart. Keskmised mõõdud ja indeksid on esitatud tabelis 22. Samas tabelis on toodud ka veel andmed Tugeva poegade Tamburi 857 TA ja Tannuri 1033 TA järglaste kohta.

Tabel 22

Sugutäku nimi	Märgitud riiklikusse tõuraamatusse	Arv	Mõõdud sm-tes				Indeksid		
			Kõrgus turjalt	Kere pikkus kepiga	Rinna ümbermõõt	Kämbla ümbermõõt	Formaat	Rinna ümbermõõt	Luustik
Tugev 575 TA	pojad	45	154,5	160,5	194,7	22,0	103,8	126,0	14,2
	tütred	102	151,7	160,1	190,7	21,0	106,1	125,7	13,8
Tambur 857 TA	pojad	17	153,6	159,9	185,6	21,1	104,1	120,8	13,7
	tütred	33	153,9	159,7	187,2	20,7	104,0	121,6	13,4
Tannur 1033 TA	pojad	11	156,0	163,1	192,7	21,8	104,5	123,5	14,0
	tütred	51	152,3	160,0	184,2	20,7	105,0	121,0	13,5

Tugeva 575 TA järglaskond omab head ühendust Heldenknabe 1543 Tk ja Hingstari 317 T liinidega.

Sammuri 569 TA järglaskond

Sammuri järglaskond vastab põhiliselt TA-tüübile. Iseloomustavaks on küllaldane massiivsus, küllaldaselt tugev, kuid paljudel juhtudel ka robustne konstitutsioon, sügav ja lai rind, rikkalik esikeha lihastik, hea luustik, madalad (kuid mõningatel juhtudel ka mitte) kuivad jäsemed ning hea töövõudlus.

Peamiseks Sammuri järglaste puuduseks on tagajalgade rangjalgsus, mis samuti nagu konstitutsiooni robustsuski hiljem järgnevates põlvkondades paraneb, eriti ühenduses Hetmanist võrsunud liinidega.

Riiklikusse tõuraamatusse on märgitud 33 Sammuri poega ja 95 tütart. Keskmised mõõdud ja indeksid on esitatud tabelis 23.

Tabel 23

Sugutäku nimi	Märgitud riiklikusse tõuraamatusse	Arv	Mõõdud sm-tes				Indeksid		
			Kõrgus turjalt	Kere pikkus kepiga	Rinna ümbermõõt	Kämbla ümbermõõt	Formaat	Rinna ümbermõõt	Luustik
Sammur 569 TA	pojad	30	156,7	163,7	196,3	22,57	104,4	125,2	14,4
	tütred	74	153,9	162,2	192,3	21,15	105,3	125,0	13,7

Sammuri järglaskonna ühendusel Halisi 348 T liiniga saadakse tugevad, massiivsed, sageli natuke lihtsavõitu, kuid väga head järglased.

Eriti häid tagajärgi annab Sammuri järglaste ühendus Hasmo 129 T liiniga.

Sammur on andnud küllaldasel arvul häid tütreid, kuid kahjuks vähe häid poegi.

Praegu Sammuri paremaks pojaks on Sannur 987 TA (161, 170, 212, 22,5), keda on kasutatud Põltsamaa rajooni kunstliku seemenduse punktis.

Virga 571 TA järglaskond

Virga järglaskond põhiliselt vastab TA-tüübile, osaliselt kaldudes ka T-tüübile. Järglaskonda iseloomustab küllaldane massiivsus, tihe ja tugev konstitutsioon, lai kere, sügav ja lai rind, libajas aba ja kõrge kaela ülemink turjale, rikkalik esikeha lihastik, küllalt hea luustik, madalad kuivad jäsemed, hea liikumine sammus ja traavis ning hea tööjõudlus ja vastupidavus.

Pikamaa veo- ja sõiduvõistlustel 50 km distantsil Virga tütar Virve 15646 TB vedas koormat raskusega 1092 kg 25 km ja samal päeval pärast 3-tunnist puhkust püstitas tõurekordi traavis 312-kilose koormaga 25 km ajaga 1 tund 11 min. 17 sek.

Põhilisteks Virga järglaskonna puudusteks on sageli tagajalgade saabeljalgsus ning mõningatel juhtudel pehmevõitu selg ja väike kasv.

Tõuraamatusse on märgitud 71 Virga poega ja 156 tütart.

Keskmised mõõdud ja indeksid on esitatud tabelis 24.

Tabel 24

Sugutäku nimi	Märgitud riiklikusse tõuraamatusse	Arv	Mõõdud sm-tes				Indeksid		
			Kõrgus turjalt	Kere pikkus kepiga	Rinna ümbermõõt	Kämbla ümbermõõt	Formaat	Rinna ümbermõõt	Luustik
Virk 571 TA	pojad	53	154,0	160,3	191,7	21,57	104,1	124,4	14,0
	tütred	104	152,4	160,9	186,9	20,7	105,5	122,6	13,5

Virga järglaskond sobib hästi ühenduses Heldenknabe 1543 Tk ja Hingstari 317 T liinidega, kusjuures mõningatel juhtudel võib esineda pehmevõitu selga.

Omal ajal tõu aretamisel, et vältida kitsaringilist sugulusaretust, peale Meinhardi 43 T olid veel kasutusel ida-friisi täkud Arend 64 T, Tello 63 T, Mars 72 T, Grant 240 T ja Markgraf 239 T.

Kõik need täkud jätsid tõule nimetamisväärseid jälgi.

Tuleb mainida, et sel ajal nii Tori Hobusekasvanduses kui ka massaretuses oli nõrkus liigselt kasutada ida-friisi täkke, kusjuures sageli Meinhardi 43 T tütreid paaritati Arendiga 64 T või Telloga 63 T, ning nende tütreid omakorda Grantiga 240 T ja Markgrafiga 239 T, mitte arvestades asjaolu, et kõik nimetatud ida-friisi täkud on omavahel sugulusvahekorras ja imbriteeritud ühiste esivanemate peale. Nendel juhtudel, kus aretus toimus ida-friisi vältava sugulusaretuse teel ning puudulikel pidamistingimustel, saadi täiesti soovimatut tüüpi järglasi.

Ida-friisi tõu intensiivsel kasutamisel hakkasid ilmnema järgmised puudused: kõrgejalgsus, kitsasrindsus, lamedad roided, pikk ja vorstjas kere, kõrgendatud nõudlikkus ja halb söödakasutus. Peale mainitud ja paljude muude puuduste ilmnemisel tekkis hobusekasvatajatel üldine arvamus, et ida-friis pole soovitav tori hobuse komponent ja ida-friisist põlvnevad täkud, kes seni olid paaritusvõrgus enamuses, kõrvaldati sellest 4—5 aasta jooksul. Tuleb siiski mainida, et ettevaatlik ja oskuslik ida-friisi täkkude kasutamine tori hobuse verevärskendamisel, mis oli sellel ajal kujunenud paratamatuks vajaduseks, andis siiski mõningal määral positiivseid tagajärgi.

Kaasaegsete hobuste põlvnemise hindamisel tuleb kokku puutuda nende täkkude nimedega ja arvestada nende omadusi. Riiklikku tõuraamatusse märgitud ida-friisi täkkude poegade ja tütarde keskmised mõõdud ja indeksid on esitatud tabelis 25.

Tabel 25

Sugutäku nimi	Riiklikusse tõuraamatusse märgitud	Arv	Mõõdud sm-tes				Indeksid		
			Kõrgus turjalt	Kere pikkus kepiga	Rinna ümbermõõt	Kämbla ümbermõõt	Formaat	Rinna ümbermõõt	Luustik
Arend 64 T	pojad	47	154,7	161,0	186,6	21,3	104,1	120,6	13,7
	tütred	79	153,7	161,1	185,0	20,5	104,8	120,3	13,3
Tello 63 T	pojad	15	157,2	163,3	186,8	21,9	103,8	118,8	13,9
	tütred	32	155,6	164,3	187,9	20,5	105,5	120,7	13,1
Grant 240 T	pojad	33	157,6	160,9	190,3	21,1	102,1	120,7	13,4
	tütred	81	155,4	161,5	189,6	21,0	103,9	122,0	13,5
Markgraf 239 T	pojad	14	157,7	162,3	189,0	21,2	102,9	119,8	13,4
	tütred	26	156,4	163,8	191,5	20,9	104,7	122,4	13,4

Arend 64 T andis oma järglastele edasi kuiva konstitutsiooni ja võrdlemisi head vastupidavust. Sagedasemateks pärandatavateks puudusteks oli mittelai ja sügav rind ning sellega seoses esinev kõrgejalgsus ja tagumiste jäsemete kitsas käik. Arend 64 T omas tigedavõitu iseloomu, südamevigu ja kalduvuse künahaukamisele, mida ta pärandas ka oma järglastele, eriti täkkudele. Arendi 64 T poegadest paremaid järglasi andsid Ajaks 295 T, Arut 297 T, Ainto 298 T, Ajaleht 375 TA, Arbalett 379 TA, Alas 517 TA ja Artist 519 TA.

Tellо 63 T pärandas oma järglastele pikka vorstjat keret, lühikesi ebaroideid ja väljasirutatud tagumisi jalgu, mittesügavat rinda, halvasti arenenud laudja lihastikku ja peru iseloomu.

Tema poegadest mõningal määral paremaid järglasi massaretuses andsid Torilan 270 T, Trump 280 T, Tross 296 T ja Tõnu 306 T. Tori Hobusekasvanduses Tellost 63 T jälgesid ei jäänud, sest tema järglased olid kõik välja praagitud tõuhobuste koosseisust.

Grant 240 T andis oma järglastele pikka vorstjat keret, lühikesi ebaroideid, mittesügavat rinda, halbu tagakeha lihaseid ja perukat iseloomu. Kui tõuaretustöös on vajadus kindlustada kõrgusmõõte, siis vastaval põimendusel on võimalik kasutada tema järglasi. Granti 240 T poegadest parimaks osutus Garibaldi 363 TA.

Markgraf 239 T andis järglastele kõrgejalgsust ja kitsast tagajäsemete käiku. Tema järglased paistsid eriti välja tõulisuse ilme poolest. Parimaks pojaks temal oli Moki 581 TA, kellest on saadud palju hea välimikuga suuri ja kapitaalseid märasid Sangaste ja Kabala ümbruses. Üldiselt tõuaretustöös hobustega, kes omavad ida-friisi täkkude verd, vaatamata nendele omaste puuduste ilmnemisele, on vaja jätkata ida-friisi vere asendamist Hetmanist ja postjee-bretooni täkkudest võrsunud liinidega.

Vanadest liinidest, kellel ei ole praegu otseseid liini jätkajaid, kuid kes omavad tähtsust kaasaegsete hobuste põlvnemisel, tuleb rohkem tähelepanu osutada Doppelgängeri 25 T liinile.

Doppelgänger 25 T (Duke of Scagglethorpe'ilt—Cosimost 1725 Tk) andis võrdlemisi häid ja suuri järglasi, kalduvusega tõllahobuse tüübile, kõrge kaelaliitumisega, kuid mitte vajalikul määral energilist iseloomu pikkadel sõitudel.

Keskmised Doppelgängeri tõuraamatusse märgitud 24 poja ja 31 tütre mõõtandmed ja indeksid on esitatud tabelis 26.

Tabel 26

Sugutäku nimi	Märgitud riiklikusse tõuraamatusse	Arv	Mõõdud sm-tes				Indeksid		
			Kõrgus turjalt	Kere pikkus kepiga	Rinna ümbermõõt	Kämbla ümbermõõt	Formaat	Rinna ümbermõõt	Luustik
Doppelgänger 25 T	pojad	24	157,4	162,5	185,8	20,8	103,2	118,0	13,2
	tütred	31	155,8	162,7	182,3	20,0	104,4	117,0	12,8

Doppelgängeri liini järglased osutuvad headeks korrekteerimise aluseks ühenduse läbiviimisel nende hobustega, kelledel esineb liigne toorestus ja robustsus, samuti ka juhtudel, kus on vajadus kindlustada suuremaid kõrgusmõõte.

Praegusel ajal ei ole veel hilja teha katseid Hetmanist kolme täiendava iseseisva haruliini taastamisega:

1) Höfling 1592 Tk — tema poja Höflingi 18 T kaudu;
2) Hofrichter 45 T — tema poja Halifaksi 357 TA kaudu ja
3) Granit 261 T — tema poja Gandhi 354 TB kaudu.

Tõsi on, et praegusel ajal neist on säilinud ainult üksikud täkud ja needki mitte kõrgeväärtuslikud, kuid see on suuremalt osalt tingitud juhusliku plaanituse ja mitteettenägelikkuse tagajärjel tõustruktuuri loomisel.

Kogu tõumaterjali plaanilisel kasutamisel, et täiustada aretuses soovitatud tõutüüpe, on lähematel aastatel vaja kolhooside hobuste tõufarmides ja sovhoosides võtta kasutusele kindlad liinid ja nendega jätkata selektsioonitööd.

Niisugune liinide jaotus on teostatav, arvestades väljakujunenud tüüpe, märade koosseisu ning edaspidiseid tõuaretustöö ja majanduslikke võimalusi (vaata tabelit 27).

Tabel 27

Kolhooside hobuste tõufarmide ja sovhooside piirkonnad		Liinide nimetused									Järglaskonna nimetus		
		Hasmo 129 T	Harun 42 T	Halis 348 T	Heldenknabe	Hingstar 317 T	Uhke 573 TA	Lembo 1021 TA	Loots 649 TA	Meinhard 43 T	Tugev 575 TA	Sammur 569 TA	Virk 571 TA
Tori, Vändra	rajoon		0	0	x	0	0	x	0		x		x
Are, Pärnu-Jaagupi	„		x	x		0	0	x			0		
Vigala, Pärnu-Jaagupi	„			0	0	0	0		0		x	0	x
Velise, Pärnu-Jaagupi	„			x	0	0	0	x	x	x	0		x
Märjamaa, Märjamaa	„			0		0	0		x	x		0	
Kullamaa, Märjamaa	„			0		x	x		0		0	0	
Rapla, Rapla	„	x		x	x	0	0		x	x	0		x
Kehtna, Rapla	„	0		x	x		x		x			0	0
Türi, Türi	„	x	x				0		0			x	0
Paide, Paide	„	x			x	x	0		0		0	0	x
Järva-Jaani, Paide	„	x		x	x	0	0				0	0	x
Jõgeva, Jõgeva	„		x	0			x	00	0	x	x		x
Põltsamaa, Põltsamaa	„			0		0	x	0				x	x
Pajusi, Põltsamaa	„			0	x	x	0		0			x	0
Kolga-Jaani, Põltsamaa	„		0			0	0	x	x				x
Suure-Jaani, Suure-Jaani	„	x	x	0		x	0		0		x	x	x
Viljandi, Viljandi	„		x	0	x	0	0	x	x				
Tarvastu, Tõrva	„			x		0	0		0		x	x	
Karksi, Abja	„			x		x	x	0			x		
Abja, Abja	„		0	0		x	x		0		0		
Tõrva, Tõrva	„				x	x	0					x	0
Sangaste, Valga	„			0		x	0		0	x			
Antsla, Antsla	„		0		x	0	x		x	0		x	
Otepää, Otepää	„					0	0		x				x
Elva, Elva	„	x			x	0	0						x
Puhja, Elva	„		0	x		x	0		x			x	x
												0	

Märkus. o — aretuseks soovitatud pealiinid,
x — aretuseks soovitatud täiendavad liinid.

Suurt mõju tori tõu aretamisele peale täkkude avaldasid samuti ka väljapaistvad tõumärad.

Peale väljakujunenud tõu „isasliinide" tori tõus on loodud märade perekonnad, kes avaldasid suurt mõju tõu formeerimisele ja osutusid komponentideks väljapaistvate sugutäkkude saamisel. On teada, et märad, võrreldes täkkudega, võrdsetes tingimustes omavad suurema võimaluse oma omaduste edasiandmiseks järglastele, mõjutades pärilikkust loote arenemisel ja pärast piimaga toitmisel.

Tõuaretustöö märade perekondades, tundma õppides järglaste väärtust, otstarbeka põimenduse läbiviimine ja märaperekondade täiustamine peavad olema kõige tähtsamateks töödeks tori tõu täiustamisel.

Esmajärjekorras on vaja koondada tähelepanu võrdlemisi uuele ja progressiivsele märaperekonnale Mimi-Leele 1559 TA (Mavrilt 50 T — Laugust 644 T).

Mimi-Lee oli väljapaistev tõumära, võttis osa vabariiklikust ja 6-st rajooni näitusest, kusjuures teda igal pool autasustati I auhinnaga.

Mimi-Lee perekonnas on suured, sügava ja korrapärase kehaehitusega, hea tööjõudlusega järglased, kes kõigi näitajate poolest kuuluvad eliitklassi.

Sellest perekonnast on võrsunud ka väljapaistvamad tõutäkud, nagu 1950. a. maksimaalsete jõudluskatsete tšempion Uhur 1625 TA, liinialga-

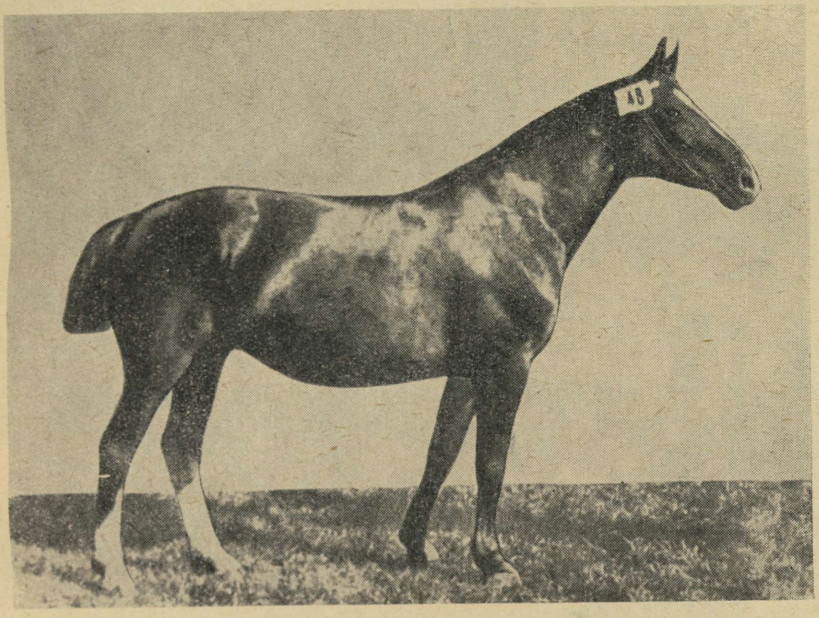

Joon. 19. Tõumära Mimi-Lee 1559 TA

taja Lembo 1021 TA, tõutäkud Uhav 1627 TA, Unar 1499 TA ja Urmo 1629 TA.

Edaspidises tõuaretustöös on vaja selle perekonna märasid kasutada peamiselt Hetmanist võrsunud liinide ühendusel.

Kaasajal massaretuses, s. t. mitte ammu, üksikmajapidamiste üleminekul kolhoosidesse ei ole veel kolhooside tõufarmides jõutud formeerida omi märade perekondi.

Paremates kolhooside hobusekasvatuse tõufarmides olemasolevad märade pesakondade algmed nõuavad edaspidist tõsist arengut. Tõu täiustamisel omavad suurt tähtsust märaperekonnad, kes on välja kujunenud Tori Hobusekasvanduses.

Guadiana 964 T perekond (Heldenknabelt 1543 Tk — Debattest 1861 Tk) põlvneb vanast Iduna perekonnast, kes hõlmab küllaldaselt suuri, sügavaid, tugeva luustikuga, põhiliselt soovitud tüüpi, kuigi vahel robustsuse poole kalduvaid märasid. Paremaks neist oli Milla 978 T ja tema tütred Amiba 1821 TA, Alfa 1739 TA, Arika 1279 TA ja Alla 1287 TA.

TÜ Raamatukogu

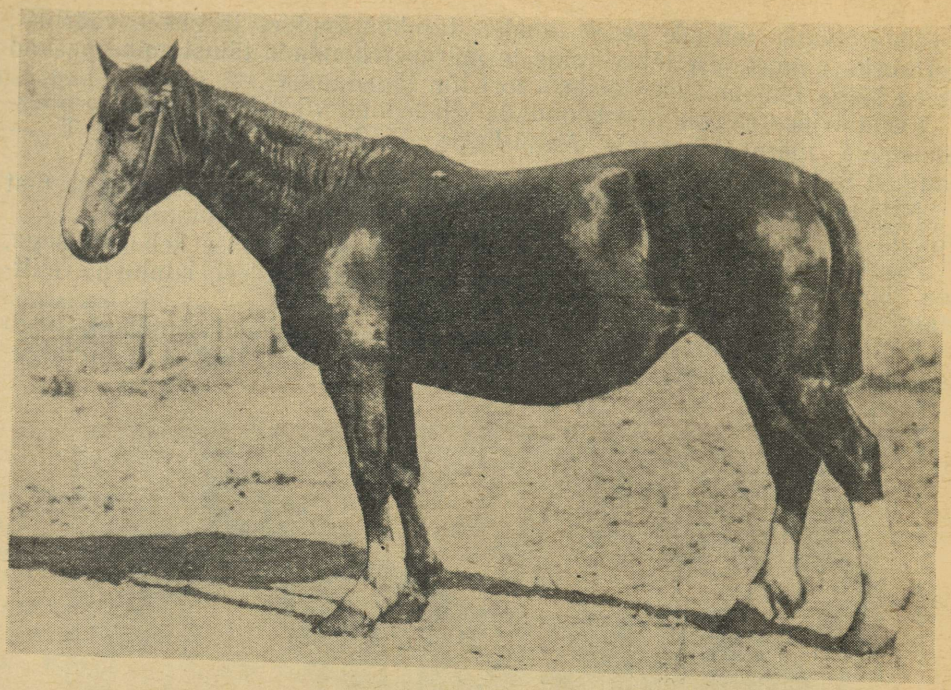

Joon. 20. Tõumära Guadiana 964 T

Sellest perekonnast põlvnevad ka paremad sugutäkud Halis 348 T, Edu 205 T, Hasavat 527 T, Hirgo 855 T, Hinko 383 TA, Hasart 877 TA ja Hardi 675 TA.

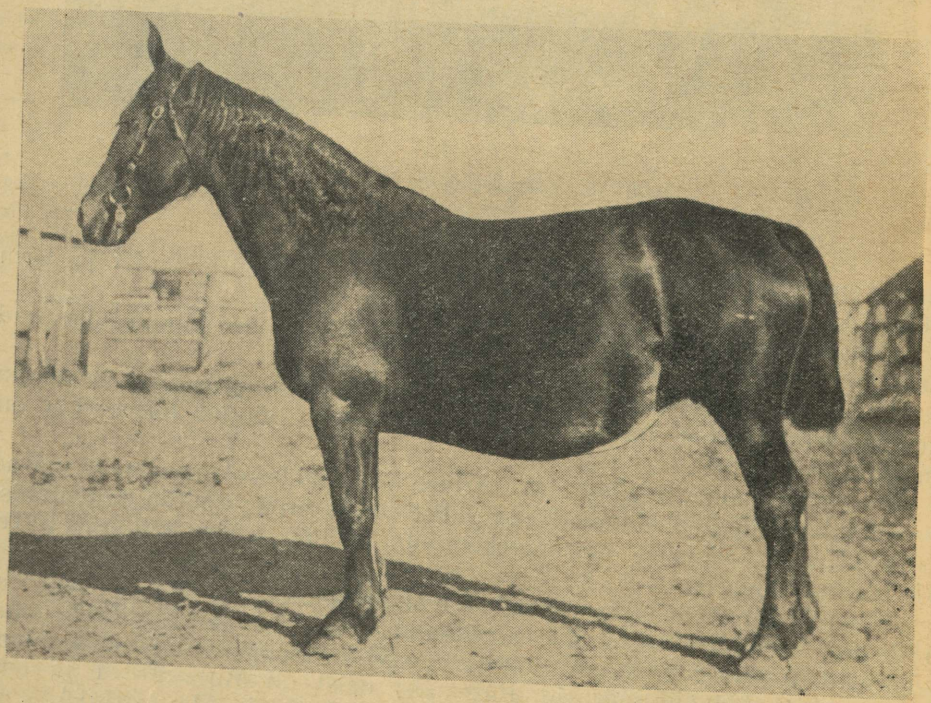

Joon. 21. Tõumära Milla 978 T

Daisy 954 T perekond (Duke of Scagglethorpe'ilt — Hebest 1478 Tk) põlvneb samuti vanast Iduna perekonnast, kus esineb küll mitte just eriti suuri, kuid sügavaid ja tüsedaid märasid.

Tori Hobusekasvanduses selle perekonna peamiseks jätkajaks on Daisy tütar Malva 969 T, kellest põlvnevad head tõumärad Hiito 985 T, Handa 1623 TT ja teised. Sellesse perekonda kuulub ka mära Leidulaps 2296 TB, kes on saadud taandristlusest kohaliku eesti tõuga ning kes on andnud 17 varssa, nende hulgas tõutäkud Halivat, Uudis ja teised.

Daisy tütre, mära Helda 1390 T kaudu on see perekond levinud Sõmerpalu sovhoosis, Võru rajoonis.

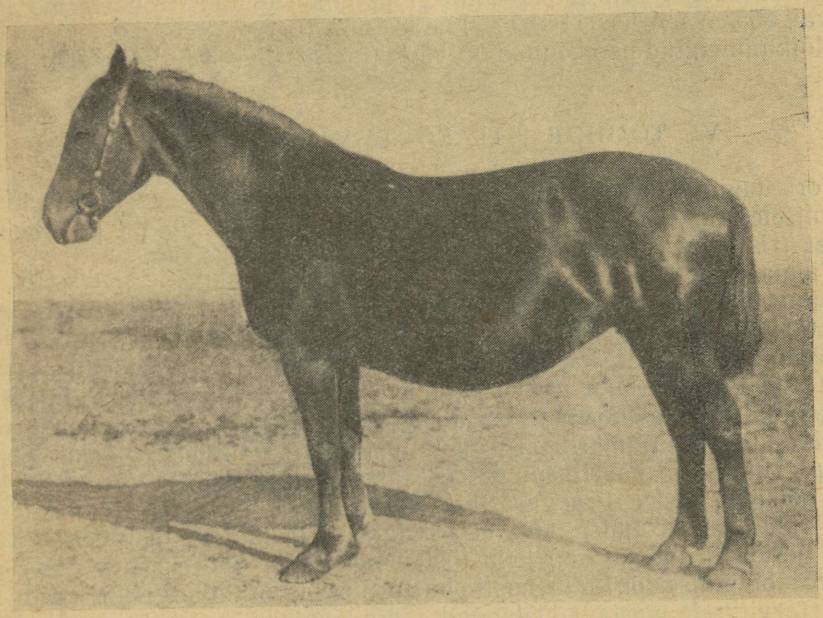

Joon. 22. Tõumära Hiito 985 T

Hiito 985 T

Alma perekond jaguneb käesoleval ajal kahte harru:

1) mära Dolde 1864 Tk, kus esineb väga häid, kuivi, kuid madalavõitu märasid, kellest on saadud head sugutäkud Hason 403 TA, Movik 62 T, Gandhi 354 TB, Haksur 1906 TB, Liki 1361 TA jt.;

2) mära Malanja 967 T, kelle perekonnas esineb häid, kuiva konstitutsiooniga, natuke suuremaid märasid. Eriti heaks tõumäraks oli Malanja tütar Aade 1283 T. Temast põlvnevad väljapaistvad tõutäkud Harley 315 T, Hommik 399 TA, Henkel 353 TA jt.

Heldria 963 T perekond (Heldenknabelt 1543 Tk — Flickast 950 T), kes jätkab oma perekonda tütretütarde Halda ja Hilbu kaudu, andes kuivi väikesevõitu, kuid küllaldaselt laiakehalisi järglasi. Enamus selle perekonna märadest on suure sigivusega. Heldria perekonnast parematekstõutäkkudeks on Horazius 332 T, Heki 1071 T ja Uardo 1359 TA. Peale selle mainitud perekonnas esineb veel häid, kuid väikesekasvulisi täkke.

Walhalla 958 T perekond (Veighton-Squiere'ilt—Hyadest 1500 Tk) põlvneb vanast Salme perekonnast. Walhalla perekonna märadel on hea vastupidavus pikkadel sõitudel, kiire traav ja lai tagajalgade käik. Paljud

neist hea kehaehituse juures kahjuks on väikese kasvuga. Suuremakasvulisi esineb Walhalla tütre Decenta 982 T järglaste hulgas. Paremad tõutäkud selles perekonnas on Hernes 584 TB, Torilan 230 T, Halifaks 357 TA ja Hiromant 1068 TB.

Hoiva 986 T perekond (Heldenknabelt 1543 Tk — Damest 974 T) põlvneb vanast Pääsukese perekonnast, kus esineb erinevate tüüpide ja omadustega märasid. Paremad sugutäkud selles perekonnas on Ainto 298 T, Lunar 859 TA ja Uhlar 1367 TA.

Waldfrau 957 T perekond (Veighton-Squiere'ilt—Hermiast 952 T), kelle perekonna järglased on mitteküllaldaselt suured, madalajalgsed, kuid hea välimiku ja laia kerega märad. On hea liikumise, traavi, tööjõudluse ja vastupidavusega. Sellest perekonnast paremad tõutäkud on Hasmo 129 T, Halvak 1553 TA, Uhas 1143 TA, Hindo 1667 T jt.

Kõik nimetatud perekonnad on väga progressiivsed ja kõrgeväärtuslikud.

VI. TÕUHOBUSTE SÖÖTMINE JA PIDAMINE

Tori tõugu on kujundatud karjamaa- ja talliviisilisele söötmisele ning pidamisele, kusjuures suguhobustele söödeti vajalikul hulgal põlluheina ja ädalat (ristikhein ja timut) ning võrdlemisi vähe jõusööta.

Vihmase sügise, pika talve, külma kevade ja lühikese suve tõttu täiskasvanud hobustel karjatamisperiood algas tavaliselt 25. juunil ning lõppes oktoobris.

Tõumärasid hakati karjatama alles juulikuus, sest nad võtsid osa võrdselt teiste tööhobustega nii põllu- kui ka transporditöödest. Viimasel ajal on hakatud sugutäkke kasutama ainult kergetel töödel, kuna varem, üksiktalupidajate ajal (kuni 1949. a.), tõutäkke, isegi riigi sugutäkke, kes olid majapidamistes ja paarituspunktides aasta läbi, kasutati nagu teisigi hobuseid, kõikidel töödel. Praegusel ajal on vastupidine kalduvus: täkkudele ei anta vajalikku liikumist ning ei teostata isegi tiinete märade jalutamist sellel perioodil, kui nad on juba töölt vabastatud. Suureks piduriks tõuaretustöö läbiviimisel on halb noorhobuste üleskasvatamine, mille vastu tuleb võtta tarvitusele vastavad abinõud ning lõpetada noorhobuste üleskasvatamise tingimuste, söötmise ja pidamise alahindamine.

Kogu tõuaretustöö praktika näitab, et ilma nõuetekohase ja otstarbeka noorhobuste üleskasvatamiseta on kõik muud selektsiooni võtted — liiniaretus, valik, põimendus jne. asjatud.

Sugutäkkude hooldamine ja pidamine

Tallis pidamise tingimustes peab sugutäkkudele olema ehitatud jooksuaed, kus saaks vabalt iga päev, nii suvel kui ka talvel, vähemalt 3 tundi vabalt liikuda. Jooksuaed peab olema vähemalt 100 m^2 suur ning mitmekesise külvatud taimestikuga. Peale liikumise jooksuaias tuleb sugutäkule korraldada iga päev 6—8 km kerget sõitu rakendis.

Täkkudel peab olema individuaalne söötmine ja pidamine, arvestades iga täku erinevusi, vanust, tervist ning kasutamist.

Sugutäkkude söödad peavad olema mitmekesised, rikkaliku, täisväärtuslikku proteiini, vitamiinide ja mineraalainete sisaldusega.

Näidisratsioonid mitmesugustel perioodidel võivad olla järgmised:

a) paaritusperioodil

hein	
kaer	10—12 kg
kliid	5 „
õlikoogid	1 „
	0,5 „

kanamunad	5 tk. või
lõssi	10 l
porgandid (mahlakas sööt) . . .	3—4 kg

Kevadperioodil on vaja osa heinanormi asendada 20—25 kg värskelt niidetud rohuga:

b) paaritusvabal perioodil

hein	12 kg
kaer	4 „
kliid	1 „
mahlakas sööt	4 „

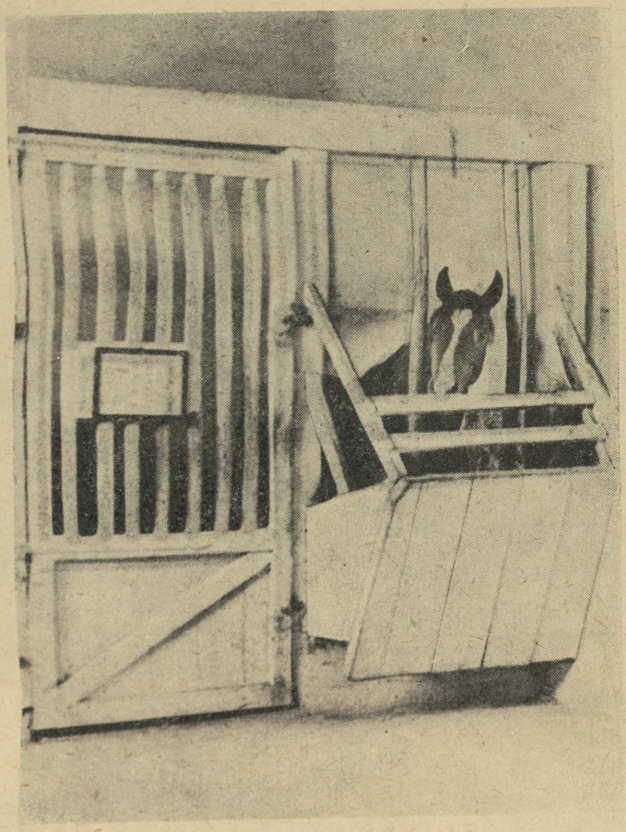

Joon. 23. Tõutäkk Hindo 1667 T boksis

Suve- ja sügisperioodil tuleb pool heinanormist asendada 30 kg värske rohuga.

Kõik paaritusvõrgus olevad täkud peavad olema katsetatud ning 8 aasta vanuseks saamisel tuleb läbi viia nende järglaste väärtuste hindamine.

Paremaks sugutäkkude kasutamiseks tuleb võimalikult laiaulatuslikult kasutada kunstlikku seemendust, selleks korraldada sperma transportimise võimalused, sest ilma viimaseta pole võimalik läbi viia õiget ja suuremaarvulist individuaalpõimendust.

Tiinete märade söötmine ja pidamine

Tiinete märade söödad peavad olema head ja täisväärtuslikud. Tiinetele märadele tuleb anda võimalikult palju haljassööta, mis sisaldab rikkalikult fermente ja vitamiine, olles muudetud kujul looma organismis regulaatoriks

paljudes keemilistes protsessides seedimisel, aine ja energia vahetusel. Haljassööta ei ole võimalik asendada mingisuguse teise söödaga, sest ta on küllastatud rohelise pigmendi klorofülliga, mis mängib suurt osa hemoglobiini tekkimisel.

Tiinuse- ja laktatsiooniperioodil märadele söödetud hein peab olema rohelist värvi ja aromaatse lõhnaga. Roheline värv näitab objektiivselt kõrget heinaväärtust suure karotiinisisaldusega.

Talliperioodil tuleb peale heade heinte märadele veel anda mahlakaid söötasid, eriti punast porgandit ja mitmekesiseid kontsentraate. Näidisratsioon tõufarmides tiinetele ja imetajatele märadele võib olla järgmine:

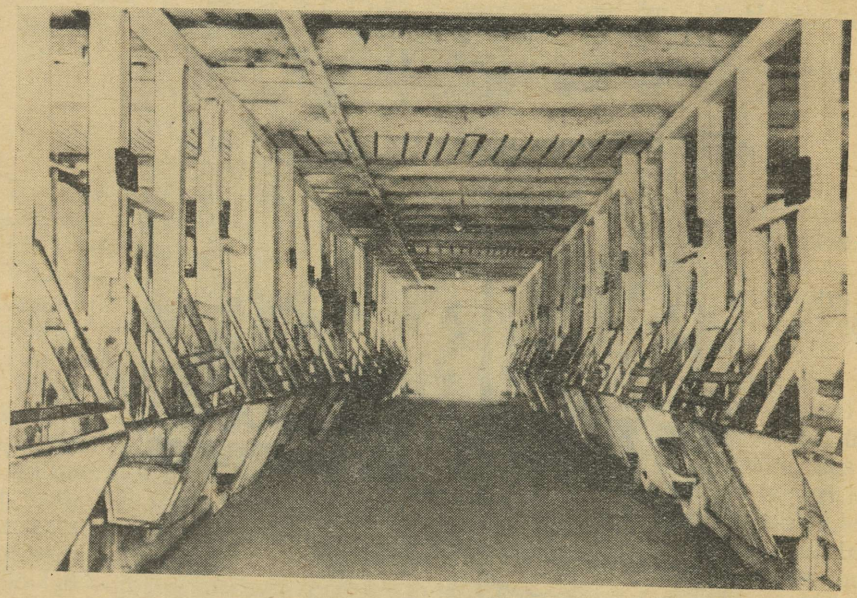

Joon. 24. Vaade tõumärade talli sisemusse.

a) talliperioodil:

hein	12 kg
kaer	3—4 kg
kliid	1,5 kg
õlikoogid	0,5 kg
mahlakas sööt	4 kg

b) karjatamisperioodil:

kaer	2—3 kg
karjamaa rohtu vabalt	

Tiinete ja imetajate märadega töötades põllu- ja transporditöödel tuleb nende söödaratsioone vastavalt suurendada. Tõumärasid tuleb pidada individuaalselt, valguseküllastes ja avarates boksides. Tiined märad (kui nad ei ole tööl ega karjamaal) peavad saama iga päev vähemalt 4 tundi jalutada jooksuaias.

Imevate varssade lisasöötmine peab algama ühe kuu vanuselt järgmistes kogustes:

1—3 kuud 0,5 kg kaera ja 0,25 kg kliisid
3—4 kuud 1 kg kaera ja 0,5 kg kliisid
5—6 kuud 2 kg kaera, 0,5 kg kliisid ja 0,5 kg õlikooke.
Heina- ja karjamaa rohtu vabalt.

Võõrutatud varsad peavad saama talliperioodil keskmiselt 7—8 kuu vanuses 2,5—3 kg kaera, 1 kg kliisid, 0,5 kg õlikooke, 3 kg mahlakat sööta (porgand) ja 4—5 kg heina.

9—10-kuuselt peab heinakogus suurenema 6—7 kiloni ja kaerad 3,5—4 kiloni, kusjuures teiste kontsentraatide ja mahlakate söötade arv jääb endiseks.

Võõrutatud varsad peavad saama iga päev grupiviisilist treeningut ja motsiooni, vahelduva allüüriga, selleks spetsiaalselt tarastatud ringis, kusjuures noorhobuste viibimise aeg värskes õhus peab olema:

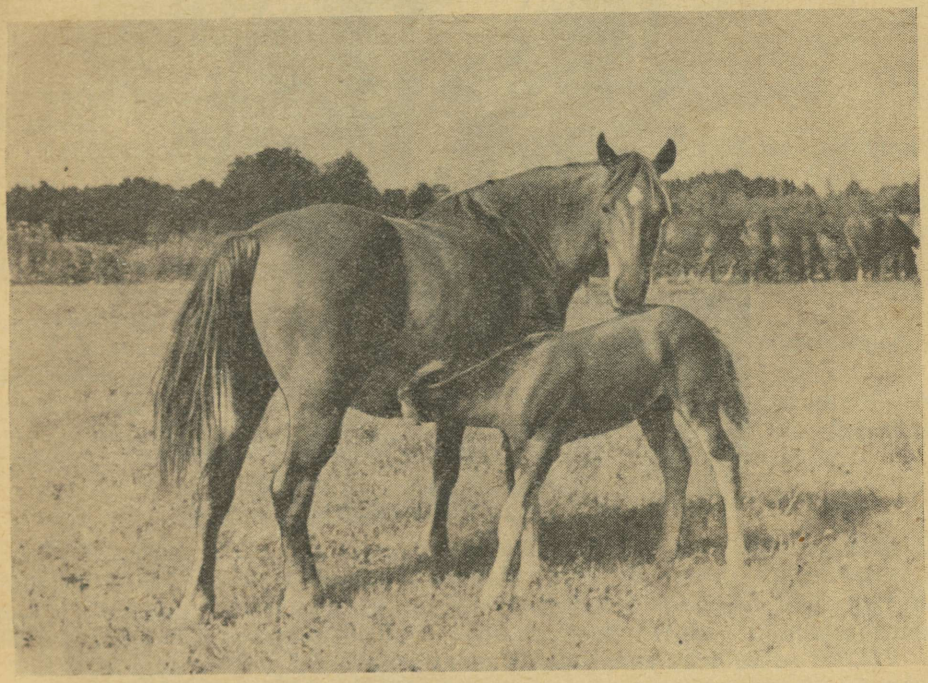

Joon. 25. Tõumära varsaga karjamaal.

1) hea ilma puhul — kogu päev,
2) halva ilmaga mitte vähem kui 3 tundi.

Juhul, kui tallis puuduvad vastavad ruumid võõrutatud varssadele, siis tuleb kaks boksi ühendada ja paigutada sinna võõrutatud varsad grupeerituna vanuse, soo ja arenemisastme järgi.

Noorhobuste pidamine ja söötmine

Aastaste ja poolteiseaastaste noorhobuste kasv toimub eriti intensiivselt talveperioodil, mida tuleb ära kasutada nende vajalike mõõtude saavutamiseks. Karjamaal olles noorhobused igas vanuses peavad saama lisasöödana kontsentraate. Kui looduslikud karjamaad ei võimalda küllaldast söötmist, tuleb üle minna kultuurkarjamaale, kusjuures suvel võib praktiseerida ööpäevast karjatamist.

Näidisratsioonid tõufarmides noorhobustele talliperioodil võivad olla järgmised:

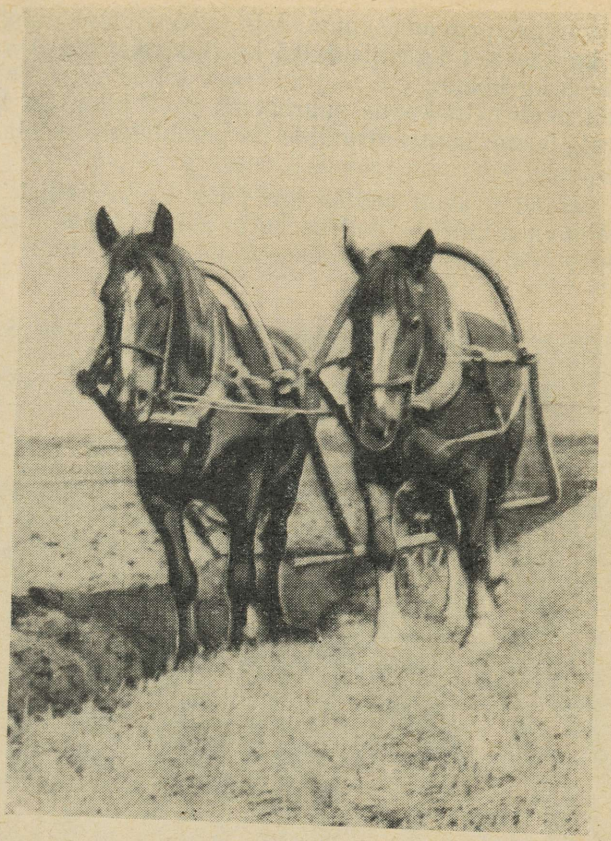

Joon. 26. Tõumärad Lagle ja Luna kündmas.



Joon. 27. Tõumärad neljahobuserakendis kartulivõtmise masina ees.

a) noorhobused 1—2 aasta vanuseni

hein	8—12 kg
kaer	3—3,5 kg
kliid	1 kg
õlikoogid	0,5 kg
söödajuurvili	4 kg

b) noorhobused 2—3 aasta vanuseni

hein	8—12 kg
kaer	3,5—4 kg
kliid	1,5 kg
mahlakad söödad	4 kg

Karjatamisperioodil 1—3-aastased noorhobused peavad saama 2—3 kg jõusööta.

Talliperioodil peetakse kaheaastasi noorhobuseid boksides üksikult, nooremaid paari- või grupiviisi, ärajaotatult soo ja arenemise järgi. Kõik noorhobused, kes ei ole individuaalses treeningus, peavad talliperioodil käima grupitreeningus, viibides võimaluse korral jooksuaedades iga päev terve päeva ulatuses.

Tori tõugu noorhobuste treening ja katsetamine peab toimuma vastavalt raskeveohobuste treeningu ja katsetamise juhendile.

Kolhoosidevahelised riiklikud treeningupunktid peavad näitama eeskuju noorhobuste treenimise ja katsetamise kultuuri tõstmisel.

Tori hobuste edaspidise vastupidavuse ja jõudlusvõime aretamiseks on vaja säilitada pikamaa veo- ja sõiduvõistluste katsed 50 km distantsil.

* * *

Tori hobuse edaspidise täiustamise eesmärgil on vaja kogu tõuaretustöö tervikuna koondada riiklikku tõulavasse. Meie vabariigi tingimustes on otstarbekohane laiendada riikliku tõulava tegevust vastavalt kogu tori tõu leviku piirkonna ulatuses. Riiklik Tõulava peab kandma täielikku vastutust kogu tõuaretustöö läbiviimise ja selle koordineerimise eest.

Seoses põllumajandusorganite reorganiseerimisega rajoonides likvideerusid ka tõuaretuse ja hobusekasvatuse zootehnikute ametikohad, mille tagajärjel lõpetati rajoonide tõuraamatute pidamine.

Kuid mitte ükski kultiveeritavatest hobusetõugudest ei saa edasi areneda ilma vastavate tõuraamatute pidamiseta, sellepärast praeguses olukorras peamiseks organisatsiooniliseks vormiks tõuaretustöös tõu kui tervikuga peab olema korraldatud riikliku tõuraamatu pidamine, mis on vaja üle anda riiklikule tõulavale, kusjuures riikliku tõulava töötajatele tuleb anda Riikliku Tõuaretusinspektsiooni funktsioonid ja õigused.

Tõuhobuste boniteerimine ja riiklikku tõuraamatusse märkimine on vaja läbi viia ühise komisjoniga, kus peale Riikliku Tõulava esindajate oleksid veel esindajad Põllumajanduse Ministeeriumist, Riiklikust Sugutäkkude Tallist, Hobusekasvatuse Teadusliku Uurimise Instituudist ja Tori Hobusekasvandusest. Praegu, kus iga kolhoosi teenindab kas zootehnik või agronoom (paljudes kolhoosides on olemas mõlemad), on otstarbekas olemasolevate Riikliku Tõulavade koosseisus olevaid jaoskonnazootehnikuid reorganiseerida liikuvateks zootehnikuteks-inspektoriteks.

Tõudokumentatsiooni algarvestuse ja zootehnilise arvestuse sisseseadmine ja pidamine on vaja teha kohustuseks kolhoosides töötavatele spetsialistidele.

Viimasel ajal üheks märkimisväärsemaks saavutuseks tori hobuse tõuaretustöös on paaritusvõrgu täkkude kossseisu kvaliteedi paranemine, nii kolhoosidele kui ka Riiklikule Sugutäkkude Tallile ja Tori Hobusekasvandu-



Joon. 28. Tori Hobusekasvanduse võõrutatud täkksälud karjamaal.



Joon. 29. Tori Hobusekasvanduse imetavad märad varssadega karjamaal.

sele kuuluvate tõutäkkude osas. Sugutäkkude kvaliteedi tõstmine viimastel aastatel on toimunud peamiselt väheväärtuslike täkkude väljalülitamisega paaritusvõrgust. Osaline täkkude vähenemine paaritusvõrgus peab olema kompenseeritud väljapaistvamate sugutäkkude parema kasutamisega peamiselt kunstliku seemenduse laiendamisel.

Kaasaegsed olemasolevad kunstliku seemenduse punktid, kus on kasutusel ainult ühe täku sperma, pidurdavad vajaliku zootehnilise põimenduse läbiviimist.

Juba praegu on vaja luua tori tõu leviku piirkonnas 7—8 suuremat (3—5 täkuga) riiklikku kunstlikku seemenduse punkti sperma transportimisega alapunktidesse ja selle punktidevahelise vahetusega.

Niisuguste kunstliku seemenduse punktide baasiks võivad olla olemasolevad riiklikud noorhobuste treeningupunktid, Riikliku Sugutäkkude Talli majapidamine ja Tori Hobusekasvandus. Kõik need majapidamised asetsevad üksteisest 15—35 km kaugusel ning on omavahel seotud heade maanteedega ja regulaarsete autobussiühendustega.

Tori Hobusekasvandusel on vaja teha tõuaretustöö sellise arvestusega, et iga aasta saaks üle anda paaritusvõrku ja Riiklikule Sugutäkkude Tallile vähemalt 15 eliitklassi sugutäkku, enam progressiivseid, ning tõu täiustamiseks vajalikke liine.

Eesti Riiklikul Tõulaval koos Eesti Riikliku Sugutäkkude Talliga on vaja osutada erilist tähelepanu sugutäkkude järglaste väärtuse hindamisele, kõrgeväärtuslike täkkude ja märade väljaselgitamisele ning kasutamisele ja sel alusel teostada uute liinide rajamist ning hoida vajalikul tasemel ja edasi aretada kogu tõustruktuuri.

Eesti Riikliku Tori Hobuste
Aretus-Tõulava direktor
(F. Kohv)

«Основные положения по племенной работе с Торийской породой лошадей» разработаны по заданию Управления коневодства Министерства сельского хозяйства Союза ССР директором Эстонского государственного племенного рассадника по разведению лошадей торийской породы тов. КОХВ Ф. В.

Основные положения доложены и получили одобрение на Совете по племенному делу при Министерстве сельского хозяйства Эстонской ССР 11 ноября 1953 года и рекомендуются в качестве руководства при племенной работе с торийской породой в Торийском конном заводе, Эстонской государственной заводской конюшне, Эстонском государственном племенном рассаднике и племенных коневодческих фермах колхозов.

Начальник Отдела коневодства Министерства сельского хозяйства Эстонской ССР
(А. МЕЛЬДЕР)

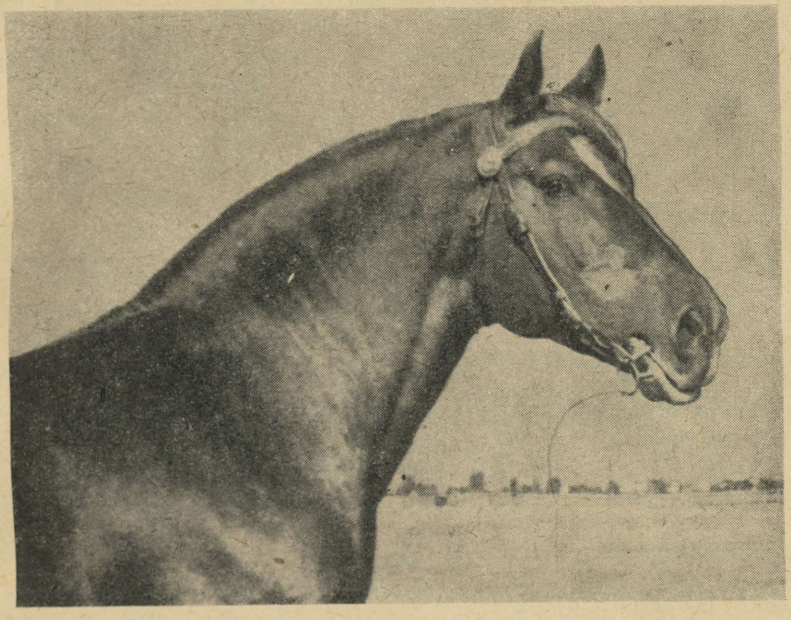

ОСНОВНЫЕ ПОЛОЖЕНИЯ ПО ПЛЕМЕННОЙ РАБОТЕ С ТОРИЙСКОЙ ПОРОДОЙ ЛОШАДЕЙ.

I. КРАТКАЯ ИСТОРИЯ СОЗДАНИЯ ПОРОДЫ

Торийская порода создана многолетним трудом эстонского крестьянства, специалистов сельского хозяйства и работников Торийского конного завода путем длительного и сложного воспроизводительного скрещивания.

Племенная работа, связанная с выведением этой породы, началась около 100 лет тому назад.

Основным, исходным материалом при создании лошадей торийской породы послужила аборигенная местная эстонская лошадь, которая на протяжении многих столетий разводилась (преимущественно в чистоте) не только на островах, но и на всей территории Эстонии.

Местная эстонская лошадь уже с давних времен славилась своей выдающейся работоспособностью, выносливостью и сравнительно хорошей подвижностью, при сочетании в себе удивительной приспособленности к скудным условиям кормления и содержания и почвенно-климатическим особенностям Прибалтики.

Соответственно условиям своего формирования местная эстонская лошадь отличалась крепостью сложения, в особенности сухостью конечностей, низконогостью, широкотелостью и округлостью форм туловища.

До отмены крепостного права местная эстонская лошадь при своем маленьком росте (в среднем около 135—137 см) более или менее соответствовала бывшим тогда потребностям и уровню ведения сельского хозяйства.

После же крестьянской реформы, для более интенсивного ведения сельского хозяйства как у помещиков, так и у более зажиточной части крестьянства появилась потребность в более мощной рабочей лошади.

С этого времени местная эстонская лошадь стала нуждаться в своем улучшении и в особенности в укрупнении, при одновременном сохранении всех присущих ей ценных хозяйственно-полезных качеств.

Со второй половины XIX столетия начинается более заметное влияние других пород на направление развития коневодства в Эстонии. И с этого времени развитие коневодства можно подразделить на следующие этапы:

1) с 1850 года по 1880 год — период попыток улучшения местной эстонской лошади путем скрещивания её с различными породами;

2) с 1880 года до первой империалистической войны — переход к разведению быстроаллюрных лошадей; и

3) с 1920 года — период окончательного формирования торийской породы, как универсальной сельскохозяйственной лошади.

В 1856 году Лифляндское дворянство приняло решение создать конный завод в имении Тори со штатом маток местной эстонской породы 60 голов и купить для завода 2-х жеребцов-производителей местной эстонской, 2-х арабской и 2-х орловской породы.

Из этого решения видно, что Лифляндское дворянство уже в самом начале имело целью не только сохранение и улучшение местной эстонской лошади путем разведения её в себе при одновременном улучшении

условий кормления и содержания, но также проведение скрещивания местной эстонской лошади с различными другими породами.

В первоначальный период своего существования Торийский конный завод не имел достаточного влияния на направление развития коневодства Эстонии, так как существовало много других частных конных заводов.

На территории Эстонии насчитывалось около 1000 имений с их отделениями. В свое время почти каждый богатый помещик имел, если не конный завод, то во всяком случае конюшню выездных лошадей, а жеребцы-производители стояли почти во всех имениях и в большинстве их отделений.

В начале второй половины XIX столетия коневодство в Эстонии еще не имело большого товарного значения.

Каждый помещик разводил те породы лошадей, которые по его мнению были наилучшими. При этом часто не хватало терпения в достижении желаемых результатов и производился резкий переход от одной породы к другой.

Во всех частных конных заводах, так же как и в Торийском конном заводе, принадлежавшем Лифляндскому дворянству, в этот период производились самые разнообразные межпородные скрещивания, иногда даже без определенной устремленности в отношении подбора скрещиваемых пород.

В результате этого в конных заводах, в конюшнях выездных лошадей помещиков, в случных пунктах имений, на сравнительно небольшой территории Эстонии имелось очень большое разнообразие пород лошадей, как-то: орловской, ростопчинской, арабской, чистокровной-верховой, восточнопрусской, финской, арденской, стрелецкие англо-арабы, башкирской и других пород, которые скрещивались в различных комбинациях как между собой, так и с находящейся преимущественно у крестьян местной эстонской лошадью.

Но примерно с 1880 года большинство помещиков, а также и зажиточная часть крестьянства, очень быстро переходит к производству быстроаллюрных, преимущественно верховых лошадей.

Массовый переход к разведению быстроаллюрных лошадей был обусловлен недостаточным развитием железнодорожных и других путей сообщения, в связи с чем государству было очень важно иметь резерв ремонтных лошадей. В этом направлении проводится целый ряд интенсивных мероприятий.

В 1895 г. создается Лифляндское общество коневодства, а в 1896 г. при Эстонском сельскохозяйственном обществе открывается секция коневодства. Оба эти общества задались целью поднять коневодство путем улучшения местной эстонской лошади быстроаллюрными лошадьми, преимущественно чистокровной верховой и ее производными.

Особенно интенсивное выращивание лошадей для ремонта началось со времени регулярных приемок лошадей ремонтными комиссиями, которые высоко оценивали лошадей. Многие коннозаводчики сами непосредственно поставляли лошадей в Петербург, преимущественно под офицерское седло.

Упомянутые общества по коневодству ведут и соответствующую племенную работу: организуют покупку жеребцов-производителей для случной сети, производят отбор и запись лошадей в племенные книги.

До 1902 г. в племкниги было записано 5286 кобыл, в том числе в Вильяндимаском уезде — 1496, а Тартумаском — 1451, Вырумаском — 541, Валгамаском — 465, Пярнумаском — 223 кобылы и за 1903 год внесена еще 461 кобыла.

Сведений за последующее десятилетие — нет, но в дальнейшем у крестьян-коневодов были обнаружены отдельные племенные свидетельства с порядковым номером до 9168.

По имеющимся сведениям можно полагать, что из числа записанных в племенную книгу лошадей, принадлежащих помещикам, было около 25% и крестьянам — 75%.

К сожалению, эти племенные книги обществами по коневодству не были изданы, а все первичные записи затерялись во время первой империалистической войны.

На интенсивность развития быстроаллюрного коневодства значительное влияние оказали и государственные заводские конюшни.

С 1893 г. начало работать Рижское государственное депо со штатом жеребцов в 60—70 голов, которое обслуживало Лифляндскую и Эстляндскую губернии. В Эстонской части Лифляндской губернии стояло в отдельные годы по 37 государственных жеребцов. За период с 1894 по 1916 год Лифляндская заводская конюшня (Рижское депо) содержала 216 жеребцов, из которых 162 т. е. 75% принадлежало к быстроаллюрным породам.

Наряду с Рижским депо продолжает существовать штат казенных жеребцов, находящихся при Торийском конном заводе, комплектуемый примерно на 70% за счет продукции своего завода и на 30% — за счет покупки жеребцов различных других пород.

За период с 1877 по 1920 гг. через штат этого депо прошли 331 жеребец, из которых к тяжеловозным породам можно отнести не более 10 жеребцов. В этот период Торийский конный завод, так же как и большинство частных заводов, переключился на разведение быстроаллюрных лошадей, где кроме жеребцов орловской породы были использованы англо-арабские, чистокровные-верховые, восточнопрусские и тракененские жеребцы.

В результате этих мероприятий и соответственного направления развития коневодства, ко времени окончания первой империалистической войны, больше половины из всего поголовья лошадей в Эстонии по своему типу уклонялось к легким лошадям быстрых аллюров.

Но сбыт этих лошадей становится очень незначительным. Почти полностью прекращается вывоз из Эстонии ремонтной лошади, а внутренняя потребность в ней была очень ограниченной.

Основным назначением лошади с этого времени становится удовлетворение сельскохозяйственных потребностей индивидуальных крестьянских хозяйств.

Ощущалась острая необходимость быстрого перехода к воспроизводству лошадей более тяжелого типа.

Для большинства коневодов того времени было ясно, что на маленькой территории Эстонии является совершенно нетерпимым дальнейшее бессистемное разведение большого количества всевозможных пород лошадей.

Назревал вопрос о формировании в Эстонии своей, самостоятельной сельскохозяйственной породы. Предстояла очень сложная селекционная работа. Необходимо было из разнородного по типичности и породности конского поголовья включить в процесс породообразования только желательные компоненты. Проведение этой работы осложнялось почти полным отсутствием в массовом коневодстве племенной документации, да к тому же, как уже упоминалось, во время первой империалистической войны затерялись все племенные книги Лифляндского общества коневодства, в которые было записано около 10 000 кобыл.

Эту сложную селекционную работу в процессе создания породы возглавила комиссия по записи лошадей в племенную книгу.

В период окончательного формирования торийской породы, как универсальной сельскохозяйственной лошади, все зоотехническое руководство коневодческими хозяйствами и в особенности массовым коневодством было сосредоточено в руках этой комиссии.

Племенная книга торийских лошадей служила основным средством отбора и с помощью ее производилось координирование и направление племенной работы при создании породы.

Целью племенной книги уже с момента ее основания (33 года тому назад) было: способствовать созданию соответствующей потребностям сельского хозяйства, приспособленной к местным условиям самостоятельной породы лошадей, имеющей достаточную массивность, со способностью к довольно быстрому передвижению, с пропорционально широкой и глубокой грудью, округлыми ребрами, с короткой и крепкой спиной и поясницей, длинным и мощным крупом, хорошей, рельефной мускулатурой, крепким костяком, на сухих ногах, обладающей хорошим здоровьем, выносливостью, малотребовательностью, спокойным характером, но при этом — с энергичным темпераментом.

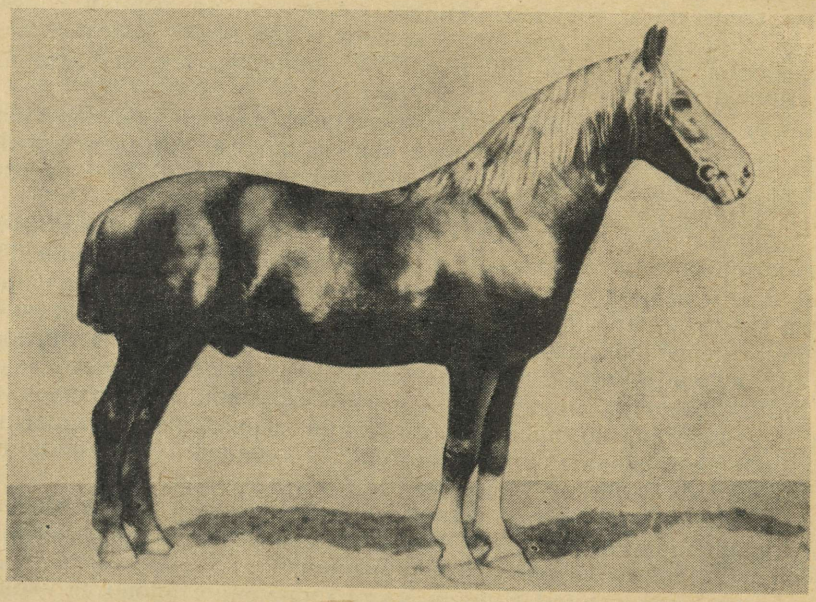

Рис. 2. Хетман, рожд. 1886 года (155—188—22,0).

В качестве основных компонентов намечалось использовать местную эстонскую лошадь и норфольк-родстера или лошадей, выведенных при помощи норфолькской породы.

Упор на норфольк-родстера в качестве основного компонента основывался на имевшемся уже опыте получения хороших результатов при использовании в конзаводах «Сангасте», «Палупера» и «Тори», а также и в массовом коневодстве, жеребца сложного помесного происхождения Хетмана, рождения 1886 г. (155 — 188 — 22,0).

ХЕТМАН	Стюарт 749 рожд. 1881г.	Претендент (норфольк-родстер)	Алл-Фоурс		
			Винифред	Сэр-Чарлс	
				Майд оф Алле Воркс	
		Премьера (англо-норман)	Гуатриеме		
			—		
	Кобыла-английский гунтер	Чистокровный верховый жеребец			
		Полукровная кобыла			

Еще в период массового разведения быстроаллюрных лошадей существовала группа коннозаводчиков, которые предвидели и учитывали не-

обходимость разведения лошадей более густого типа для лучшего удовлетворения возросших потребностей земледелия.

Учитывая результаты, полученные при использовании Хетмана, приплод которого с одинаковым успехом можно было использовать как для езды под верхом, так и в запряжке, т. е. на полевых и транспортных работах, эти коннозаводчики начали приобретать таких производителей, которые имели в своем происхождении общность с Хетманом.

Так, в конном заводе «Сангасте», Валгамаского уезда, кроме самого Хетмана стояли производителями его полубратья Харун, Кардинал и Сильвестр. В конном заводе «Палупера», Тартумаского уезда, где успешно использовался Хетман, был куплен его полубрат по отцу Рубин.

Приписывая успех в заводской деятельности Хетмана его норфольк-скому происхождению, владелец конного завода «Палупера» импортировал в 1897 г. из Англии норфольк — гакне Уайтон Сквайра и в следующем году — Дьюк оф Скегглсоорпа. Эти производители происходят, так же как и Хетман, от общих родоначальников — норфольк-родстеров Сэр-Чарлса и Алл-Фоурса.

В конный завод Вастсе-Конгота был приобретен из Польши отец Хетмана — Стюарт, а в 1896 г. из Англии норфольк-родстер Претендер. Таким образом, в этот период разными крупными землевладельцами и коннозаводчиками было завезено в Эстонию 29 жеребцов-производителей, у которых имелось или общность в происхождении с Хетманом, или кровь норфолькских лошадей.

Однако перед самым началом первой мировой войны большинство этих коннозаводчиков, так же как и Торийский конный завод, не устояло перед соблазном воспроизводства ремонтных лошадей.

В погоне за барышами, хорошее начало по производству лошадей более густого типа в большинстве конных заводов было подчинено целям получения верховой военно-ремонтной лошади.

Дочери и внучки Хетмана, так же как и потомство других норфольк-ского типа жеребцов, были подвергнуты скрещиванию с восточно-прусскими, англо-арабскими, чистокровными верховыми, голштинскими и ганновескими жеребцами.

Уцелело от этого скрещивания преимущественно только маточное поголовье, находящееся в крестьянских хозяйствах.

Значительная часть местного населения предпочитала разводить потомков Хетмана и других норфолькских жеребцов и настойчиво требовала завоза новых норфолькских производителей.

Под натиском этих требований руководство Торийского завода было вынуждено пойти на ввоз жеребцов упряжного типа. Однако завезли не норфольков, а остфризов, мотивируя это тем, что у них имеется дальнее родство с норфольками, через их предка Нормана, и что хороших норфольк-родстеров в Англии уже трудно найти.

Так, в 1912 году из Германии был завезен остфризский жеребец Мейнхард 43 Т и в 1922 году — жеребцы Аренд 64 Т и Телло 63 Т.

Это был по существу последний завоз жеребцов, вошедших в процесс породообразования.

Комиссия по записи лошадей в племенную книгу поставила предел дальнейшему воспроизводству каких-либо новых межпородных скрещиваний и сосредоточила всю племенную работу на имеющемся в наличии помесном материале.

Отбором и записью лошадей в племенную книгу регулировалось включение в процесс породообразования наиболее желательных компонентов, — преимущественно потомков Хетмана и других норфолькских жеребцов на основе местной эстонской лошади.

Комплектование случной сети производилось только жеребцами-производителями, записанными в племенную книгу, и случка кобыл незаписан-

ными жеребцами — запрещалась. Вводится обязательный осмотр и кастрация всех не принятых в племенную книгу жеребцов.

В районах наиболее развитого племенного коневодства, с укомплектованной случной сетью, к вновь принимаемым в племенную книгу жеребцам предъявляются соответственно и более повышенные требования, очень часто с учетом элементов подбора.

У Торийского конного завода появилась возможность проявить свое ведущее значение в племенном коневодстве, так как после первой мировой войны все частные конзаводы прекратили свое существование.

В 1926 году для Торийского конного завода отбираются и приводятся уцелевшие после войны сыновья Хетмана: Харри 41 Т, Харун 42 Т и Хофрихтер 45 Т. С этого же времени из маточного состава этого завода постепенно выранжировываются недостаточно типичные матки, имеющие в своем происхождении до третьего ряда предков лошадей: быстрых аллюров, арденов, а позднее и остфризов.

Из других сыновей Хетмана оказались ценными производителями, преимущественно в массовом коневодстве: Хелденкнабе Тк 1543, Хиперион Тк 1649, Харниш Тк 1722, Хёфлинг Тк 1592 и Хауширер Тк 1755.

Всеми сыновьями Хетмана было покрыто 11 781 кобыла, а через внуков кровь Хетмана так сильно распространилась, что он становится родоначальником породы.

Но следует отметить, что в процессе породообразования ведущую роль заняли преимущественно только те сыновья и дочери Хетмана, которые были получены в сочетании с полурысистой кобылой Бурей, дочерью орловского рысака Янтаря.

От этого сочетания происходят такие выдающиеся производители, как Хелденкнабе Тк 1543, Хиперион Тк 1649, Хёфлинг Тк 1592 и Ханлей Тк 1614.

Сыновья Хетмана жеребцы-производители Харри 41 Т и Хумористк Тк 1910 получены от дочери Бури — Дамалы Тк 1567.
(Смотри схему потомства Бури и Хетмана)

Основными методами разведения в этот период были:

1) Инбридинг на Хетмана и норфолькских родоначальников;

2) Поглощение кровью Хетмана лошадей, имеющих признаки остфризов, голштинов и пр.;

3) Обратное скрещивание с аборигенной местной эстонской лошадью;

4) Закрепление желательных комплексов умеренным применением инбридинга.

Отбор и запись лошадей в племенную книгу с момента ее организации и вплоть до последних лет производились повсеместно единой комиссией, руководящий состав которой, за весь этот длинный период (1921—1949), оставался почти неизменным.

Это обстоятельство обеспечило проведение единой, целеустремленно направленной племенной работы, охватывающей все поголовье массового коневодства, а также и Торийского конного завода, что значительно способствовало ускорению процесса породообразования.

Разбор достоинств и недостатков каждой лошади комиссия производила публично, что давало возможность крестьянам-коневодам основательно пополнять свои знания по экстерьерной оценке лошадей, прислушиваться к требованиям комиссии и ориентироваться в наиболее желательном направлении развития породы.

Для записи в племенную книгу лошадь должна была иметь: а) соответствующий и желательный для породы тип; б) пропорциональное сложение; и в) высоту в холке (по достижении 3-х лет) не менее 148 см и обхват пясти — не менее 19 см.

Принимаемые в племенную книгу лошади не должны были иметь: ропера, запала, пороков сердца, грыжи, крипторхизма, жабки, шпата,

Схема потомства Бури в сочетании с Хетманом

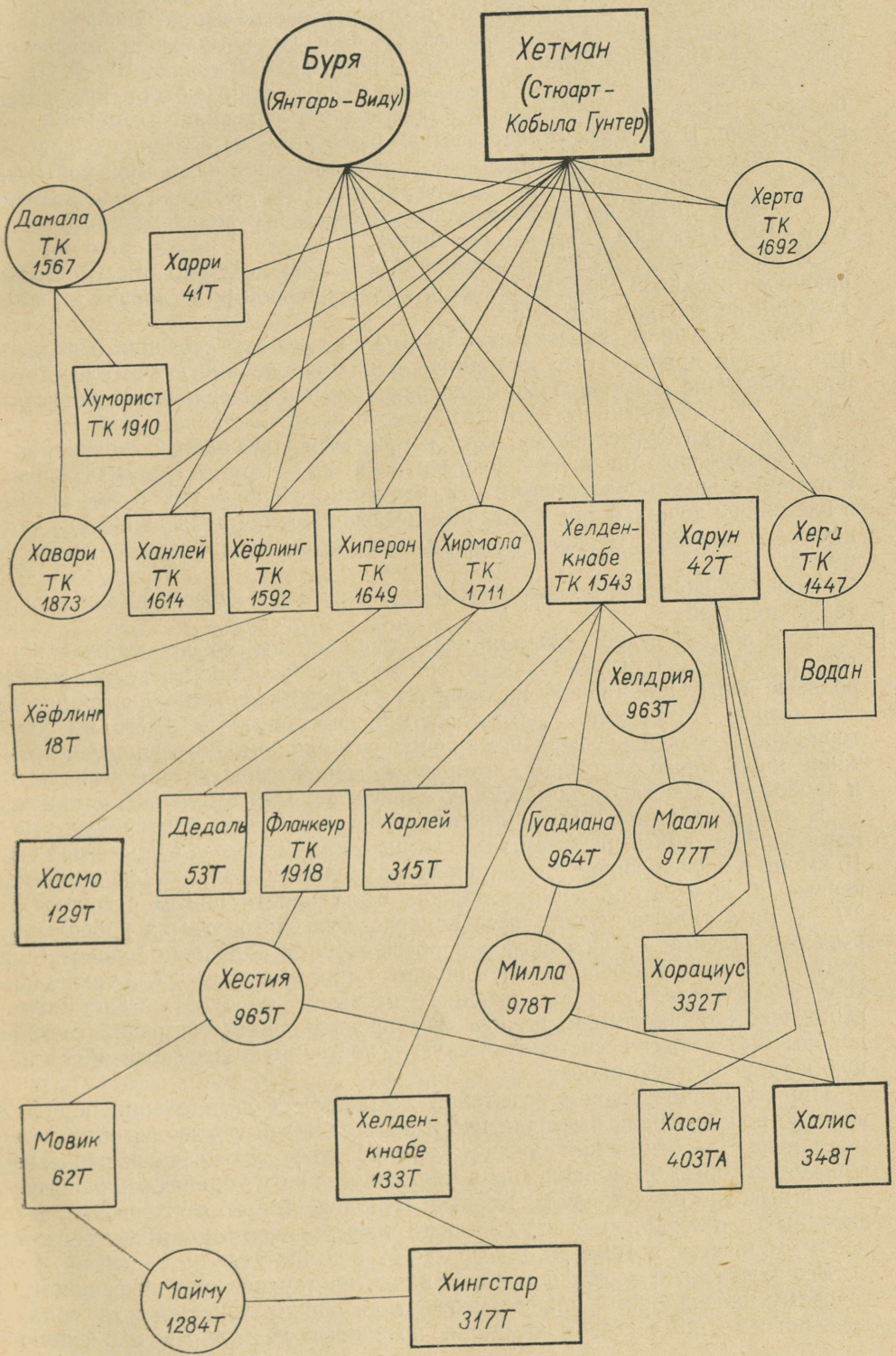

курбы, прикуски, суженого, плоского или кривого копыта, хрупкого или мягкого копытного рога, плоских ребер, слабой, длинной или запавшей поясницы, запавшего запястья и козинца, медвежьей или мягкой бабки, засечек конечностей и норова.

При таких повышенных требованиях производился комиссией очень жесткий отбор и в результате этого отсеивалось большое количество из представленных для записи лошадей. По кобылам обычно принималось в племенную книгу примерно 25—40%, а по жеребцам только 10—20%.

Комиссией по записи лошадей в племенную книгу была проведена большая работа по внедрению и налаживанию первичной племенной документации. В случных свидетельствах были введены сведения о рождении приплода и расширены данные о происхождении случаемой кобылы: отец, мать, отец матери и отец матери матери. (Расшифровка родословной по мужской линии не производилась, так как все жеребцы производители были записаны в племенную книгу).

В таком виде случные свидетельства являлись документами, удостоверяющими происхождение приплода с фиксированной родословной на протяжении нескольких поколений.

Если в случном свидетельстве не были заполнены сведения о рождении, то при приеме этого молодняка в племенную книгу считалось его происхождение документально недоказанным и в родословной записывалось — неустановленного или неизвестного происхождения.

Такие строгие требования, хотя и приучали коневодов к своевременному оформлению первичной документации, но, с другой стороны, имели и отрицательные последствия в том, что у многих принятых в свое время в племкнигу лошадей так и остались незафиксированными данные о происхождении, хотя эти сведения в случных свидетельствах их родителей имелись.

Большое значение в совершенствовании рабочих качеств имели испытания лошадей.

Если лошадь удовлетворяла всем требованиям по происхождению, типу и экстерьерным качествам, то она должна была пройти тут же контрольные испытания (зачет) на рыси и на возку тяжести на дистанцию в 500 метров. На развитие выносливости и способности к быстрому бегу торийских лошадей значительное влияние оказали комбинированные испытания на длинные дистанции, которые систематически организовывались и проводились составом комиссии по записи лошадей в племенную книгу.

В первоначальные годы комбинированные испытания были более легкими и проводились на возку тяжести на 5 километров и езду рысью на 15 км, но в последующем дистанция были увеличена до 50 км, из которых первые 25 километров лошадь должна была пройти шагом с грузом в $2^1/_2$—3 раза тяжелее своего веса и после 3-часового отдыха пробежать рысью остальные 25 километров в обыкновенной одноконной повозке с двумя седоками. На общую выносливость торийских лошадей, а также на хорошие результаты комбинированных испытаний на длинные дистанции решающее влияние имело то, что весь производящий племенной состав породы был втянут в систематическую и постоянную сельскохозяйственную и транспортную работу.

Наряду с проведением испытаний в процессе формирования породы важную роль сыграли выставки племенных лошадей и выводки конского молодняка. На выставках могли экспонироваться только те жеребцы и кобылы, которые были записаны в племенную книгу торийских лошадей.

На выводки представлялся конский молодняк только от жеребцов, записанных в племенную книгу, а также жеребцы-производители не менее чем с шестью потомками в возрасте от 1 до 3-х лет.

Все выставки и выводки производились по заранее опубликованному годовому календарному плану и экспертная оценка лошадей производилась повсеместно составом комиссии по записи лошадей в племенную

книгу. За период с 1921 по 1949 год было проведено 718 выводок, на которых было охвачено 11 503 головы конского молодняка.

На выводках, кроме обычных премий и призов, выдавались чеки на бесплатное покрытие кобыл государственными жеребцами.

Комиссия выявляла наиболее выдающиеся экземпляры молодняка, выясняла методы их получения и при возможности удачные сочетания намечала воспроизвести вновь, а для поощрения составленного подбора выдавались чеки на бесплатное покрытие, которые были действительны только при случке указанной кобылы с намеченным жеребцом.

Комиссией по записи лошадей в племенную книгу осуществлялась также работа по правильной расстановке в случной сети государственных жеребцов, количество которых в последние годы достигало 280 голов, контроль за их содержанием и использованием, назначение заводских производителей и составление плана подбора в Торийском конном заводе.

Таким образом, в период окончательного формирования торийской породы как универсальной сельскохозяйственной лошади, вся племенная работа по зоотехническому руководству коневодческими хозяйствами, и в особенности массовым коневодством, была сосредоточена в руках комиссии по записи лошадей в племенную книгу.

Племенная книга служила основной осью, вокруг которой практически осуществлялось проведение и направление всех мероприятий при создании породы.

Начиная с 1932 года, при записи в племенную книгу, торийские лошади подразделялись на два типа:

тип «ТА» — более утяжеленный и тип «ТВ» более облегченный. Для каждого из этих типов была установлена шкала-минимум.

Для утяжеленного типа «ТА» требовалось у жеребцов: рост не менее 150 см и обхват пясти не менее 21 см, а у кобыл — рост не менее 148 см и пясть не менее 20 см. Лошади, отнесенные к типу «ТА», должны иметь глубину груди не менее 50% высоты в холке.

К облегченному типу «ТВ» относились лошади с минимальным ростом для жеребцов — 149 см и для кобыл — 148 см и минимальным обхватом пясти для жеребцов 20 см и для кобыл 19 см.

Проведение типизации дало положительные результаты в сохранении и развитии многообразия качеств, позволило более быстро совершенствовать породу в желаемом направлении, а скрещивание разных типов обеспечило поддержание жизненности на высоком уровне.

На развитие широкотелого склада и формирование хозяйственно-полезных качеств торийских лошадей решающее влияние, безусловно, оказали условия содержания и кормления конского поголовья.

Порода создавалась в условиях пастбищно-конюшенного содержания при скармливании производящему составу достаточного количества хорошего сена и отав сеяных трав, с относительно небольшим добавлением концентрированных кормов.

Все племенные матки и жеребцы-производители принимали участие во всех сельскохозяйственных и транспортных работах наравне с другими рабочими лошадьми.

Подкормка концентратами производящего состава проводилась в большинстве случаев только в наиболее напряженные периоды работ. Жеребята во время подсоса и после отъема пользовались очень заботливым уходом и довольно хорошим кормлением. Им давалось вволю лучшее сено и до 2—3 кг концентратов. Очень часто отъемышам выпаивали снятое коровье молоко. На втором году жизни молодняк в большинстве крестьянских хозяйств кормился довольно скудно. Летом ему предоставлялось худшее пастбище, а зимой скармливались худшие грубые корма.

Среди коневодов даже было распространено мнение, что в возрасте от 1 до 2-х лет обильное кормление молодняка вредно отражается на правильном строении конечностей.

Перед заездкой и приучением к работе, т. е. в третью зиму, молодняк опять кормился лучшим по качеству сеном и с добавлением концентрированных кормов.

Ко времени приемки в племенную книгу молодые лошади приводились в образцовый порядок и хорошую упитанность.

В результате всех этих условий кормления и содержания при надлежащем проведении зоотехнических мероприятий удалось в сравнительно короткий срок создать довольно большой массив желательного типа лошадей, в значительной степени насыщенных кровью Хетмана и других норфолькских жеребцов.

При этом имя Хетмана отодвинулось у многих лошадей в восьмой—девятый ряд предков и повторялось в их родословной до 10—12 и даже до 16 раз. Естественно, что в результате длительного родственного разведения, наряду с закреплением положительных качеств у торийских лошадей, стали обнаруживаться и отрицательные последствия, как-то: проявление недостатка самого Хетмана — саблистости, понижение жизненности; выявились также признаки остфризов — слабое развитие мускулатуры в области крупа и бедер, недостаточность глубины груди и растянутость спины.

В 1936 году в целях освежения крови были завезены из Франции пять постье-бретонских жеребцов, которые как по типу, так и по происхождению имеют общность с торийскими лошадьми.

Жеребцы Лоотс, Ухке, Тугев и Саммур в своем происхождении исходят от основного родоначальника постье-бретонов норфолькского жеребца Денмарк-Фигаро, линии Сэр-Чарлса, от которого происходила прабабка Хетмана-Винифред; а жеребец Вирк — исходит от отца Денмарк-Фигаро — жеребца Данегельта, который является отцом Уайтон-Сквайра и прадедом Дюка оф Скегглсоорпа. У всех завезенных пяти постье-бретонских жеребцов имеются родственные связи с Хетманом (а также и другими норфолькскими жеребцами, участвовавшими в породообразовании торийской лошади) не только через Сер-Чарльза.

Следует также учитывать, что дед Хетмана Претендент и прабабка жеребца Данегельта происходят от выдающегося норфолькского производителя Алл-Фоурса.

У завезенных постье-бретонов и торийских лошадей помимо Сер-Чарльза и Алл-Фоурса имеются и другие более второстепенные отдаленные родственные связи.

Результаты прилития крови постье-бретонов оказались хорошими. При их использовании удалось «разомкнуть» инбридинг, «освежить кровь» и исправить некоторые экстерьерные недостатки торийских лошадей.

Особенно плодотворными для проведения племенной работы по завершению процесса создания породы явились годы установления Советской власти в Эстонии.

В этот период в республике организованы государственная заводская конюшня, государственный племенной рассадник по разведению лошадей торийской породы, научно-исследовательский институт коневодства.

Коллективизация крестьянских хозяйств в Эстонии и укрепление колхозов создали исключительно благоприятные условия для планомерного развития племенного коневодства.

Таким образом в результате продолжительной, систематической и целеустремленной племенной работы по принятым установкам при строгом индивидуальном отборе и проведении подбора по желательному типу, грузоподъемности, подвижности и выносливости при обеспечении необходимых для развития этих качеств условий кормления, содержания и тренировки выведена новая ОТЕЧЕСТВЕННАЯ ТОРИЙСКАЯ ПОРОДА ЛОШАДЕЙ.

Совет Министров Союза ССР постановлением от 26 марта 1950 года утвердил торийскую породу лошадей, как самостоятельную породу.

II. КРАТКАЯ ХАРАКТЕРИСТИКА СОВРЕМЕННОГО СОСТОЯНИЯ ПОРОДЫ

В связи с ростом механизации всего народного хозяйства изменяются и требования к лошади.

Жизнь и опыт показывают, что колхозному и совхозному производству теперь нужна более подвижная, сильная и выносливая, универсального типа сельскохозяйственная лошадь.

Торийская порода как по общему типу, так и по хозяйственно-полезным качествам в основном отвечает этим требованиям.

По данным бонитировки жеребцы-производители, состоящие в случной сети, и маточный состав колхозных племенных ферм зоны деятельности государственного племенного рассадника характеризуются следующими промерами (таблица 1).

Таблица 1

Пол	Колич.	Промеры в см				Индексы		
		высота в холке	косая длина	обхват пясти	обхват груди	формата	обхвата груди	костистости
Жеребцы	252	157,0	162,0	21,4	193,0	103,2	123,0	13,6
Кобылы	1602	153,2	159,7	20,2	187,7	104,3	122,5	13,2

Средние промеры жеребцов и кобыл, записанных в государственную племенную книгу лошадей торийской породы за период 1940—1952 года составляют (таблица 2).

Таблица 2

Группы	Колич.	Промеры в см				Индексы		
		высота в холке	косая длина	обхват груди	обхват пясти	формата	обхвата груди	костистости
Жеребцы ТА	455	155,1	161,7	194,9	22,1	104,3	125,7	14,3
Кобылы ТА	1311	154,5	163,9	194,1	21,4	106,1	125,6	13,9
Жеребцы ТВ	1689	154,4	160,0	186,2	20,8	103,7	120,6	13,5
Кобылы ТВ	8910	153,1	159,8	186,9	20,2	104,4	122,1	13,2

Лошади торийской породы характеризуются достаточной массивностью, хорошо развитой, широкой и глубокой грудью. У лошадей, записанных в племенную книгу, ширина груди по отношению к высоте в холке составляет: у жеребцов ТА — 30,4%, кобыл ТА — 29,6%, жеребцов ТВ — 28,6% и кобыл ТВ — 28%. Глубина груди у лошадей типа ТА достигает 50% и более от высоты в холке и у ТВ — от 48 до 50%.

Плечо у торийских лошадей имеет хорошо развитую мускулатуру; холка, средняя по высоте, широкая и мускулистая; спина и поясница короткие, широкие, с хорошо развитой мускулатурой; круп широкий и длинный, с хорошо выраженной мускулатурой, часто слегка раздвоенный; ноги сухие, с широкими суставами и рельефно очерченными сухожилиями. Торийские лошади имеют сухую и крепкую конституцию. При широкотелом складе и хорошо развитой мускулатуре они выделяются большой сухостью конечностей.

По масти, записанные в племенную книгу торийские лошади, распределяются следующим образом (в процентах)

рыжих (от бурого до светлорыжего)	65,3
гнедых	25,6
вороных	4,9
чалых	3,9
буланых, соловых и других	0,3

Торийские лошади добронравны, с живым и энергичным темпераментом. Племенной маточный состав используется на всех сельскохозяйственных и транспортных работах.

О выносливости и способности к быстрому бегу можно судить по результатам комбинированных испытаний на дистанцию в 50 километров.

За 1950—1951 год торийские лошади в этих испытаниях показали следующие результаты (таблица 3).

Таблица 3

Колич. лошад. испыт.	Езда шагом с грузом на 25 км					Езда рысью на 25 км				
	Вес повозки с грузом в кг	Время			Средн. скорость (км/ч)	Вес повозки с ездоками в кг	Время			Средн. скорость (км/ч)
		час.	мин.	сек.			час.	мин.	сек.	
243	1377	3	48	34	6,6	374	1	31	31/2	16,5

Лучшую работоспособность в испытаниях на срочную доставку груза (шагом) показали следующие лошади (таблица 4).

Таблица 4

Кличка лошади	Пол	Возраст	Живой вес в кг	Вес повозки с грузом в кг	Езда шагом с грузом на 25 км			
					Время			средняя скорость (км/ч.)
					час.	мин.	сек.	
Сиру	коб.	9	564	1410	3	09	40	7,9
Хаали	коб.	8	631	1577	3	10	15	7,9
Лейдур	жер.	7	500	1250	3	15	—	7,7

Лучшую способность к рыси в испытаниях на выносливость, после прохождения 25-километрового пути с грузом, показали следующие лошади (таблица 5).

Таблица 5

Кличка лошади	Пол	Возраст	Живой вес в кг	Езда рысью на 25 км				
				вес повозки с грузом в кг	Время			средняя скорость (км/час.)
					час.	мин.	сек.	
Вирве	коб.	8	437	312	1	11	17	21,0
Криини	„	11	468	334	1	14	—	20,3
Патси	„	10	454	303	1	16	40	19,6

О хорошей работоспособности лошадей торийской породы свидетельствуют данные испытаний за 1952—1954 гг., проведенные соответственно наставлению Главного Управления коневодства и коннозаводства по тренировке и испытаниям лошадей тяжеловозных пород.

Следует отметить, что самым большим отступлением от правила проведения испытания было то, что каждый из видов испытаний проводился не через день, как это предусмотрено в наставлении, а все три обязательных вида проводились в течении одного дня.

Показатели работоспособности лошадей торийской породы по результатам испытаний за 1952—1954 гг. (таблица 6).

Таблица 6

Показатели	В испытании		
	рысью 2 км (вес повозки с грузом 800 кг)	шагом 2 км (вес повозки с грузом 1700 кг)	на силу тяги пройдено метров (вес полозового прибора с грузом 565 кг)
1. Количество испытанных лошадей	623	616	484 **
2. Лучшие показатели (мин. сек. или пройдено метров)	4,59	13,07	3563
3. Средние результаты (мин. сек. или пройдено метров)	6,31	17,55	606,9 *
4. Из испытанных лошадей получили оценку хорошо (прошел 2 км. рысью за 7 мин. и резвее, шагом за 18 мин. и резвее, и на силу тяги 200 метров и более) в %	77,36	52,27	84,55

Примечание: * У 158 лошадей при испытании на силу тяги в полозовом приборе с грузом 565 кг после прохождения 200 метров через каждые 20 мет. было подкинуто — первые 3 мешка по 100 кг и следующие по 80 кг до остановки лошади.

** Из 623 участвовавших в испытаниях лошадей 115 голов не были испытаны на силу тяги в полозовом приборе, ввиду неблагоприятных дорожных условий.

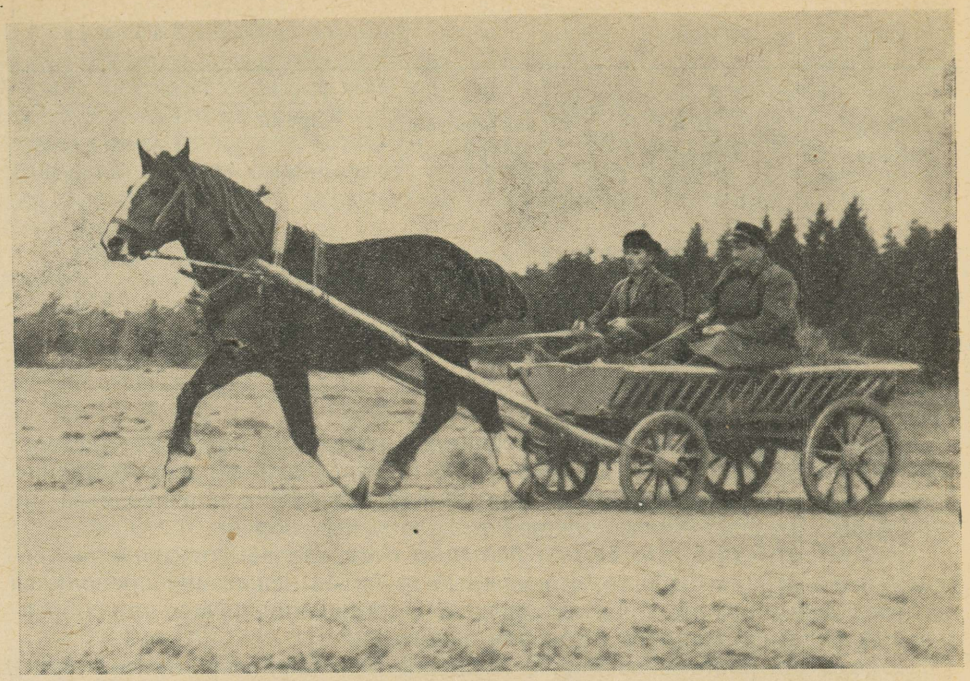

Рис. 3. Племенной жеребец Лейнус 4910 ТВ на испытании.

Лучшие лошади торийской породы, показавшие в 1952—1954 гг. наиболее высокие рабочие качества по одному из трех видов испытаний (таблица 7).

Таблица 7

Кличка, пол (отец, мать)	Промеры в см				Живой вес в кг	Кому принадлежит	Результаты испытаний		
	высота в холке	косая длина	обхват груди	обхват пясти			рысью 2 км мин. сек.	шагом 2 км мин. сек.	на силу тяги (пройдено метров)
Туку, жеребец (Тугев-Элли)	159	168	202	22	610	колхоз „Сулев", Пярну-Ягуписки й р-н	**4.59**	13.59	546
Хиие, кобыла (Харди-Хулда)	155	163	187	21	527	к/з „Тее Коммунисмиле" Пыльтсамаский р-н	6.30	**13.07**	781
Хилла, кобыла (Хиндур-Халли)	160	167	191	20,5	550	колхоз „Тёё" Абьяского района	6.38	18.57	**3563**

Выдающуюся максимальную грузоподъемность в 1950 году показал жеребец торийской породы Халис 348 Т, в возрасте 21 года. На межрайонных испытаниях он вывез груз в 11 094 кг, проявив тяговое усилие в 554,6 кг. Его внук Хормон 1715 ТА в 1954 году, в возрасте 3 лет, на испы-

таниях максимальной грузоподъемности вывез груз в 16420 кг по бетонированной дороге на расстояние 498 м. О хорошей работоспособности лошадей торийской породы свидетельствуют данные испытаний на максимальную грузоподъемность, которые проводились с подкидкой груза на ходу в полозовом приборе системы Воейкова.

Показатели работоспособности лошадей торийской породы по результатам межрайонных испытаний 1952 г. на максимальную грузоподъемность (таблица 8).

Таблица 8

Количество испытанных лошадей	Конечный вес полозового прибора с подкинутым на ходу грузом в кг.						
	525—854	855—999	1000—1099	1100—1199	1200—1299	1300—1399	1400—1650
94	10	21	18	19	15	6	5

Наряду с племенным использованием, на торийских лошадях производятся сельскохозяйственные и транспортные работы.

III. ТРЕБОВАНИЯ К ТОРИЙСКОЙ ЛОШАДИ, КАК УЛУЧШАЮЩЕЙ ПОРОДЕ

Цель разведения торийской породы заключается в выведении племенной, универсального типа сельскохозяйственной лошади, сочетающей в себе достаточную массивность со способностью к довольно быстрому передвижению.

Торийская порода, кроме Эстонской ССР, утверждена планом породного районирования для улучшения рабочих и племенных качеств лошадей в Великолукской, Псковской, Горьковской, Ленинградской и Новгородской областях, Марийской АССР, Карело-Финской и Киргизской ССР и рекомендована колхозами Астраханской области.

Колхозы и совхозы Эстонской ССР стоят перед ответственной задачей организации надлежащего выращивания племенной продукции, как для внутриреспубликанских потребностей, так и для снабжения других республик. Теперь, когда в стране в основном достигнут количественный рост конепоголовья до необходимых размеров, партия и правительство ставят главной задачей в развитии коневодства — качественное улучшение поголовья.

В достижении качественного улучшения конепоголовья Февральским пленумом ЦК ВКП(б) 1947 г. даны установки — обеспечить проведение племенной работы по коневодству в направлении повышения работоспособности и выносливости лошадей и увеличения их роста.

Задачи повышения роста и массы, работоспособности и выносливости сельскохозяйственной лошади как основного государственного мероприятия по улучшению конского поголовья определяют и общее направление с торийской породой.

Торийская порода должна обладать комплексом ценных, наследственно-закрепленных хозяйственно-полезных качеств, которые обуславливают при скрещивании с неулучшенным или малоулучшенным поголовьем получение достаточно крупной и сильной, желательного типа сельскохозяйственной лошади.

Получение пользовательной лошади высокого качества можно обеспечить только при использовании крупных и беспорочных торийских лошадей желательного типа и правильного экстерьера.

Современное состояние племенного фонда торийской породы свидетельствует о том, что возможности к выполнению этих задач имеются. Шестилетний опыт использования жеребцов торийской породы для улучшения массового коневодства в Мариинских совхозах Кемеровской области по данным М. П. Капустина показывает, что потомство от торийских жеребцов и местных кобыл, которые в прошлом были улучшены рысаком, отличается массивностью, костистостью, энергичным темпераментом, достаточно резвой рысью, хорошей грузоподъемностью, выносливостью и доброезжестью, имеет достаточно правильный экстерьер.

Помеси торийской породы быстро приспособились к суровым климатическим условиям Сибири. Лошади пригодны для всех видов сельскохозяйственных и транспортных работ.

Помеси первого поколения торийской породы имели следующее развитие:

Пол	Возраст 6 месяцев				Возраст 18 месяцев			
	высота в холке	косая длина	обхват груди	обхват пясти	высота в холке	косая длина	обхват груди	обхват пясти
Жеребцы	128,2	127,0	141,2	17,3	147,8	150,0	173,1	20,4
Кобылы	127,9	128,1	144,0	17,1	143,0	146,0	167,0	19,8

По выводам М. П. Капустина скрещивание малоулучшенных рысаком кобыл с жеребцами торийской породы уже в первом поколении дает значительное увеличение роста, массивности, костистости и приводит к образованию весьма ценной сельскохозяйственной лошади и при хороших условиях кормления и содержания уже к $3^1/_2$ годам могут быть использованы на работах с полной нагрузкой.

Следует иметь в виду, что вывезенные из Эстонии в 1947 году в Мариинские совхозы жеребцы торийской породы были высокого качества (I класса и элита) достаточно крупны, костисты и массивны.

К сожалению, в последние три года через Эстонскую республиканскую живконтору вывозятся из Эстонии для комплектования случной сети других областей и республик жеребцы торийской породы, преимущественно только второго класса, что конечно не может обеспечить получение в достаточной мере хорошей пользовательной лошади.

Наибольший эффект от скрещивания с торийской породой может получиться только при использовании крупных, массивных и высококачественных производителей при обязательном улучшении условий содержания и кормления.

При существующей дифференциации внутрипородных типов и при многообразии условий выращивания не может быть установлено твердой, единой для всей породы, шкалы развития промеров.

Однако в работе с породой следует, в основном, ориентироваться на выращивание племенных лошадей утяжеленного типа «ТА» и достаточно густого типа «Т», удовлетворяющего следующим промерам по возрастам (таблица 9).

Таблица 9

Шкала промеров в см по возрастам.

	3 месяца	6 месяцев	12 месяцев	18 месяцев	2 года	3 года	4 года
Жеребцы							
Высота в холке	117	129	138	147	151	156	157
Длина туловища	105	123	138	147	153	159	162
Обхват груди	117	138	153	163	171	186	190
Обхват пясти	16,0	17,0	19,0	20,0	20,5	21,0	21,5
Кобылы							
Высота в холке	116	127	136	145	149	154	155
Длина туловища	105	123	138	147	153	159	162
Обхват груди	117	137	152	162	170	186	189
Обхват пясти	15,5	16,5	18,5	19,5	20,0	20,5	21,0

При составлении планов племенной работы по отдельным ведущим племенным фермам должны быть разработаны конкретные шкалы развития промеров в зависимости от задания по воспроизводству лошадей принятых типов с учетом производящего состава и всего комплекса условий племенной работы.

IV. РАБОТА ПО СОВЕРШЕНСТВОВАНИЮ ТИПОВ В ТОРИЙСКОЙ ПОРОДЕ

Племенная работа с торийской породой на современном этапе должна вестись по пути дальнейшего совершенствования и распространения основных желательных внутрипородных типов и закрепления их хозяйственно-полезных качеств при одновременном искоренении недостатков, свойственных породе.

У известной части торийских лошадей прежде всего появилась необходимость некоторого укрупнения роста, увеличения массивности и костистости, а у лошадей, обладающих этими качествами, появляется необходимость в развитии подвижности и установлении правильных движений, в особенности задних конечностей.

В целях лучшего обеспечения разносторонних потребностей народного хозяйства и более быстрого совершенствования породы в желаемом направлении появляется необходимость дальнейшего развития, до определенного уровня, внутрипородных типов, при культивировании которых происходит сохранение и развитие многообразия качеств, а скрещивание разных типов в породе повышает жизненность.

В современной торийской породе могут быть выделены следующие три основных типа лошадей.

1) Более утяжеленный тип «ТА» с вариантами крупным и менее крупным.

2) Более облегченный тип «ТВ».

3) Основной тип (средний) «Т».

Естественно, что между этими типами существуют переходные группы в пределах отдельных своих свойств, приближающиеся к тому или иному из выделенных основных типов.

1) Более утяжеленный тип «ТА».

Лошади этого типа характеризуются массивностью, хорошо развитой широкой и глубокой грудной клеткой, длинным корпусом, костистостью, хорошо развитой мускулатурой, достаточной сухостью конституции. Они отличаются способностью хорошо держать тело и достаточной скороспелостью. Внутри этого типа имеется группа лошадей крупных, достигающих по высоте в холке 160—164 см и более мелких — 149—153 см. При проведении племенной работы в мелкой группе этого типа лошадей необходимо при сохранении и развитии массивности и капитальности добиваться резкого увеличения роста.

Для зачисления лошадей в тип «ТА» необходимо установить шкалу-минимум: по высоте в холке для жеребцов 152 см и для кобыл 150 см; по обхвату пясти для жеребцов 21 см и для кобыл 20 см; глубине груди не менее 50% высоты в холке.

Основное направление в работе с утяжеленным типом «ТА» должно строится по пути совершенствования упряжного склада при сохранении капитальности и массивности, культивирования плотности мускулатуры, укрепления сухожильно-связочного аппарата, увеличения подвижности, повышения выносливости и грузоподъемности.

При совершенствовании и закреплении типа «ТА» необходимо в основном пользоваться однородным (гомогенным) спариванием лучших представителей, а в случаях излишней сырости и грубости этого типа прибегать к разнородному спариванию с более сухими лошадьми других типов.

2) Более облегченный тип «ТВ».

Лошади этого типа характеризуются упряжным складом, но сравнительно меньшей массивностью и меньшей шириной и глубиной корпуса, чем у предыдущего типа, крепостью и сухостью конституции, прочными сухими конечностями. Отличаются способностью к более быстрым движениям и выносливостью.

Основной задачей в работе с типом «ТВ» является совершенствование упряжного склада и в первую очередь необходимо придать лошадям этого типа большую глубину и ширину корпуса.

В основу племенной работы с типом «ТВ» должен быть положен метод однородного спаривания лучших особей, а также спаривание с лошадьми утяжеленного типа «ТА» и среднего типа «Т».

При проведении разнородного спаривания необходимо иметь в виду получение крупных гармоничного сложения лошадей более густых упряжных форм, при сохранении сухости и крепости конечностей, и дальнейшего развития подвижности, выносливости и грузоподъемности.

3) Основной (средний) тип «Т».

Этот тип в данное время занимает бóльшую часть породы и характеризуется упряжным складом и средней массивностью.

У крупных лошадей этого типа иногда встречается недостаточно широкий ход задних конечностей.

Основной задачей при совершенствовании среднего типа «Т» является повышение роста и массивности, при сохранении достаточной сухости конституции, улучшении подвижности и правильности движений и дальнейшем развитии грузоподъемности и выносливости.

Наряду с сохранением лучшей части лошадей среднего типа и их совершенствованием следует одновременно вести работу в направлении к приближению лошадей этого типа к утяжеленному типу.

На современном этапе племенной работы с торийской породой все три типа являются очень ценными и необходимыми как для лучшего обеспечения разносторонней потребности народного хозяйства, так и для более быстрого совершенствования породы в желаемом направлении.

V. РАБОТА С ЛИНИЯМИ

Между основными типами лошадей и современными линиями в породе существует определенная увязка. Характерные для линии специфические особенности в той или иной мере определяют соответствие представителей линии одному из типов.

При совершенствовании лошадей торийской породы необходимо особенно интенсивно использовать правильное линейное разведение, основанное на планомерном использовании выдающихся производителей. В линиях создается возможность более быстрого развития полезных качеств для дальнейшего, более широкого, распространения их в породе.

В линейном разведении необходимо добиваться, чтобы каждая из культивируемых линий имела свое, соответственно ведущее и прогрессивное значение в совершенствовании породы в целом.

В каждой линии следует непрерывно развивать до определенного уровня свои специфические для линии полезные качества при одновременном сохранении и развитии основных свойств, присущих породе.

Успешное, прогрессивное развитие линии должно обеспечиваться:

а) выращиванием животных в условиях кормления, содержания и тренировки, способствующих проявлению и дальнейшему развитию определенных желательных качеств;

б) систематическим проведением отбора животных, имеющих желательные уклонения, крепкую конституцию и высокую производительность, соответствующие по своему характеру направлению и задачам линии; и

в) закреплением и дальнейшим развитием культивируемых в линии качеств путем проведения однородного подбора, а в случаях необходимости дополнения недостающих в линии качеств — путем проведения разнородного спаривания с другими линиями.

При хорошо сочетающемся кроссе линий следует добиваться получения животных выдающейся продуктивности, а с проведением соответствующей племенной работы лучших из них необходимо выдвигать родоначальниками новых линий.

Для нормального развития и совершенствования породы требуется одновременное культивирование не менее 10 линий.

Увеличение количества линий будет зависить от уровня и методов племенной работы, а также от давности выведения, численности и степени специализации породы.

Во всяком случае количество линий должно быть таковым, чтобы:

а) свободно можно было избегать вынужденного спаривания животных, находящихся в родстве ближе, чем в пятом ряду предков;

б) обеспечить сохранение и дальнейшее развитие общего комплекса многообразия хозяйственно-полезных качеств породы, дающего возмож-

ность более полно удовлетворять разностороннюю потребность народного хозяйства; и

в) поддерживать на высоком уровне жизненность и приспособительную возможность, вызываемые в приплоде разнородным скрещиванием при проведении кросса линий.

Но следует отметить, что за период с 1938 года по 1948 год как в Торийском конном заводе, так и в массовом коневодстве было чрезмерное увлечение при использовании постье-бретонских жеребцов, предназначенных для проведения освежения крови лошадей торийской породы.

В этот период не было проведено достаточной планомерной племенной работы по сохранению и дальнейшему развитию основных прогрессивных линий породы, вследствие чего уже к 1948 году стал ощущаться острый недостаток в производителях этих линий.

Это произошло в результате почти полного отказа от дальнейшего, самостоятельного развития основных линий и непродуманного связывания и замыкания их в узком кругу постье-бретонских жеребцов.

Учитывая приведенные обстоятельства, при совершенствовании породы, особый упор необходимо теперь сделать на развитие следующих линий: 1) Хасмо 129 Т; 2) Харуна 42 Т; 3) Халиса 348 Т; 4) Хелденкнабе Тк 1543; 5) Хингстара 317 Т; 6) Ухке 573 ТА и 7) Лембо 1021 ТА и 8) Лоотса 649 ТА.

Линия Хасмо 129 Т.

Отвечает в основном типу «ТВ». Основатель линии жеребец Хасмо 129 Т, рыжий, рождения 1920 года от Хипериона Тк 1649 и Валдфрау 957 Т (156—165—199—20,5), получен с применением близкородственного разведения при повторении Хетмана в III—II рядах предков.

Хасмо 129 Т имел среднюю по величине и очень породную голову, среднюю по длине мускулистую шею, хорощую линию верха с ясно выраженной, достаточно широкой холкой, короткой и широкой спиной и поясницей, длинным и средним по ширине крупом, косопоставленной, длинной лопаткой, правильными по строению и постанову сухими ногами, с хорошим широким ходом задних конечностей, правильной резвой рысью и имел крепкую, плотную, сухую конституцию с энергичным и добронравным темпераментом.

Хорошие качества Хасмо 129 Т и его потомства очень высоко ценились особенно в массовом коневодстве.

Им ежегодно покрывалось большое количество кобыл, так например, в 1935 г. при естественной случке было покрыто 135 маток.

За период 1925—1939 годов, Хасмом 129 Т было случено 1100 кобыл. В государственную племенную книгу торийских лошадей записано 25 сыновей и 70 дочерей Хасмо.

Хасмо 129 Т, рыжий, рожд. 1920 г.

Валдфрау 957 Т			Хиперион Тк 1649		
Хермия 952 Т		Уайтон — Сквайр	Буря		▲ Хетман
Тамина Тк 1578	Хетман ▲		Виду	Янтарь	

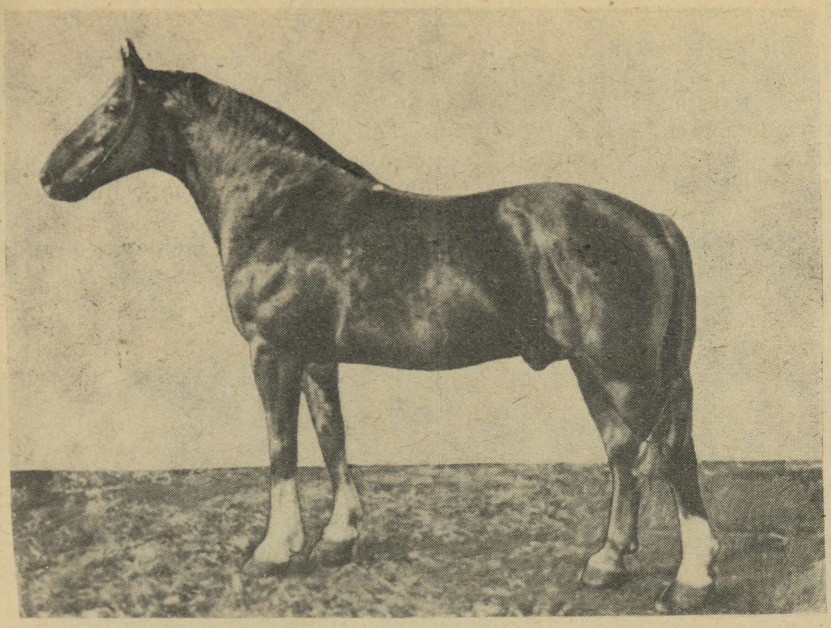

Рис. 4. Племенной жеребец Хасмо 129 Т — родоначальник линии.

Наиболее типичными для линии лошадьми могут быть названы:

Таблица 10

	Промеры в см				Индексы		
	Высота в холке	Косая длина	Обхват груди	Обхват пясти	формата	обхвата груди	костистости
Хаксур 1906 ТВ (Хасмо 129 Т-Хестия 1533 ТА)	155	163	197	20,5	105,2	127,1	13,2
Хасмур 1156 ТВ (Хасмо 129 Т-Альфа 1739 ТА)	157	162	194	21	103,2	123,6	13,8
Средние по 70 дочерям Хасмо 129 Т, записанным в ГПК	154,1	161,5	188,5	20,27	104,8	122,3	13,2

Через линию Хасмо 129 Т имеется возможность и необходимость у известной части лошадей торийской породы улучшения хода задних конечностей и развития рысистых способностей.

В племенной работе с линией Хасмо 129 Т наряду с дальнейшим развитием специфических качеств этой линии необходимо увеличение массивности и костистости.

В достижении этой цели линия Хасмо 129 Т довольно хорошо сочетается с потомством Саммура 569 ТА.

К сожалению, линия Хасмо 129 Т начинает проявлять признаки угасания и, как говорят, «уходит в матки», т. е. меньше появляется произво-

дителей, способных продолжать эту линию, в то время как хорошие кобылы еще рождаются.

Признаки угасания этой ценной линии обуславливаются неблагоприятными условиями для развития линии и в особенности отсутствием соответствующей и своевременной планомерной племенной работы.

Достаточно указать, что в Торийском конном заводе нет ни одной матки, а в Эстонской государственной заводской конюшне нет ни одного производителя, принадлежащих к этой линии.

В 1948 году по инициативе Эстонского государственного племенного рассадника было собрано в учебно-опытное хозяйство средней сельскохозяйственной школы по подготовке председателей колхозов более два-

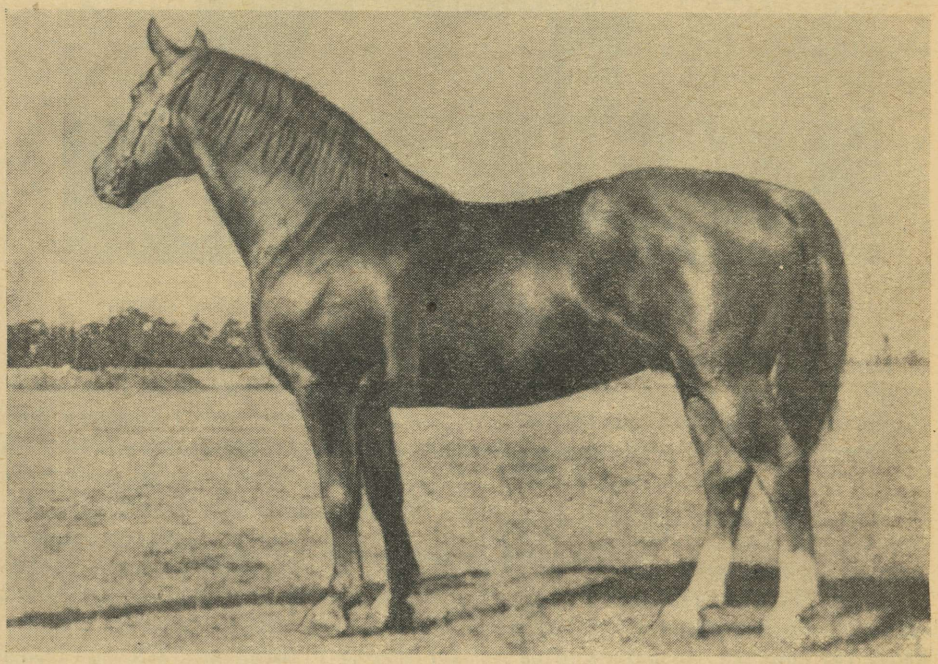

Рис. 5. Племенной жеребец Хаксур 1906 ТВ.

дцати дочерей и внучек Саммура 569 ТА и для спаривания к ним был подобран сын Сасмо 129 Т, жеребец Хасмур 1156 ТВ.

Но в результате недостаточных условий содержания, кормления, воспроизводства и тренировки молодняка, до сих пор применяемых в этом хозяйстве, вряд ли оправдаются там ожидаемые результаты по дальнейшему развитию хозяйственно-полезных качеств линии Хасмо 129 Т.

А эта линия ценна еще и в том отношении, что она связана с родоначальником породы Хетманом через самостоятельную ветвь. В настоящее время основным продолжением линии является сын Хасмо 129 Т — Хаксур 1906 ТВ рождения 1941 года, который во многом напоминает своего отца.

Наряду с хорошей, правильной и резвой рысью Хаксур показал выдающуюся грузоподъемность.

В 1951 году на межрайонных испытаниях максимальной грузоподъемности с подкидкой груза он вывез 8229 кг, и в этом же году на республиканском испытании, среди подобранных 20 лучших лошадей более густого типа, Хаксур занял по максимальной грузоподъемности одно из лучших мест.

Линия Харуна 42 Т.

Харун 42 Т, рыжий, рождения 1906 года (154—190—20,5) от Хетмана и Оликас, которая была получена с применением родственного разведения при повторении знаменитого местного эстонского жеребца Вапсикас 205 Тк в II—IV рядах предков.

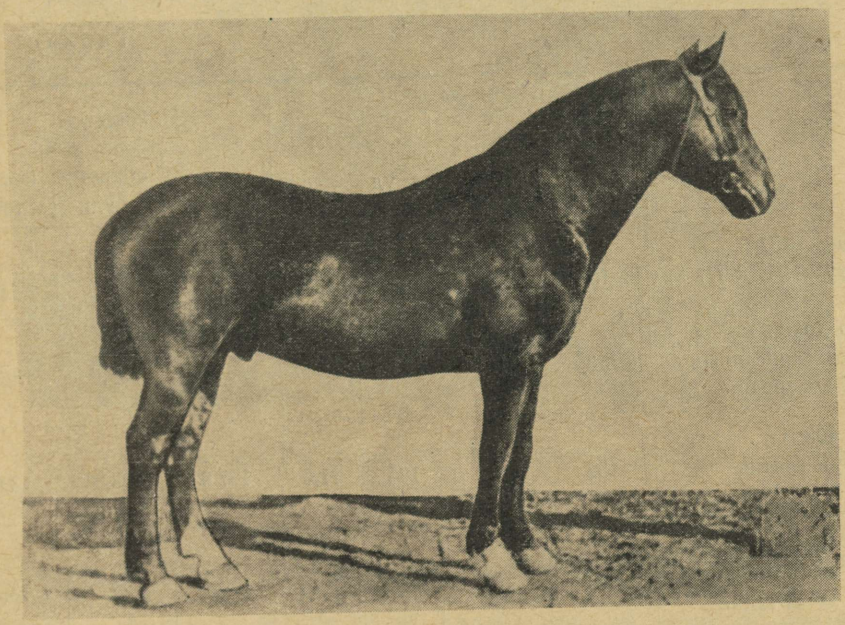

Рис. 6. Племенной жеребец Харун 42 Т — родоначальник линии.

Харун 42 Т, рыжий, рождения 1906 г.

Оликас Тк 1167.			Хетман
Висик Тк 842	Олев Тк 992		
Вапсикас Тк 205 ▲	Бонтсик Тк 750	Орро Тк 459	
	Дочь Вапсикаса Тк 206 ▲		

Линия Харуна 42 Т характеризуется коренастостью, низконогостью, широкотелостью с очень округлой формой туловища, с правильными по строению и особенно сухими конечностями, хорошей грузоподъемностью, малотребовательностью и выносливостью, крепкой, плотной, сухой конституцией с энергичным темпераментом. В основном это лошади мелкорослой группы типа «ТА».

В государственную племенную книгу записано 17 сыновей, 15 дочерей Харуна 42 Т. Из его сыновей наиболее достопримечательными были Хорациус 332 Т, Хасон 403 ТА, Хоммик 399 ТА и Хернес 584 ТВ.

Лучшие представители линии Харуна 42 Т и средние данные по их дочерям, записанным в государственную племенную книгу приведены в таблице 11.

В свое время линия Харуна 42 Т была очень распространенной в торийской породе, так как лошади этого типа самым наилучшим образом удовлетворяли потребностям индивидуального крестьянского хозяйства. Теперь же для крупного колхозного производства большая часть лошадей линии Харуна 42 Т, несмотря на все ее хорошие качества, являются несколько мелковатыми, с недостаточными высотными промерами и костистостью.

Таблица 11

	Промеры в см				Индексы		
	Высота в холке	Косая длина	обхват груди	обхват пясти	формата	обхвата груди	костистости
Хорациус 332 Т (Харун-Маали 977 Т)	152	160	196	21,0	105,3	128,9	13,8
По 85 дочерям Хорациуса, записанным в ТПК — средние	153,7	160	191,5	20,04	104,1	124,6	13,04
Хасон 403 ТА (Харун-Хестия 965 Т)	152	164	195	21,0	107,9	128,3	13,8
По 29 дочерям Хасона, записанным в ГПК — средние	149,9	155	184	19,74	103,4	122,7	13,2
Хоммик 399 ТА (Харун-Ааде 1283 Т)	153	162	195	21,0	105,9	127,5	13,7
По 54 дочерям Хоммика, записанным в ГПК — средние	152,7	159,2	185,5	20,2	104,3	121,5	13,2
Хернес 584 ТВ (Харун-Валдхалла-958 Т)	152	158	186	20,0	103,9	122,4	13,2
По 45 дочерям Хернеса, записанным в ГПК — средние	149,7	157,6	185,2	19,52	105,3	123,7	13,04

В последнее время линия Харуна используется главным образом в кроссе с лошадьми других линий. Однако целесообразно, может быть в несколько преобразованном виде, сохранить линию Харуна 42 Т более или менее в чистоте.

В племенной работе с этой линией необходимо при сохранении и дальнейшем развитии массивности, округлости форм туловища, правильности строения и сухости конечностей, хорошей грузоподъемности, малотребовательности и выносливости обратить особое внимание на увеличение роста и костистости.

В этих целях следует использовать потомство Хорациуса 332 Т и Хернеса 584 ТВ в сочетании с потомством Лоотса 649 ТА.

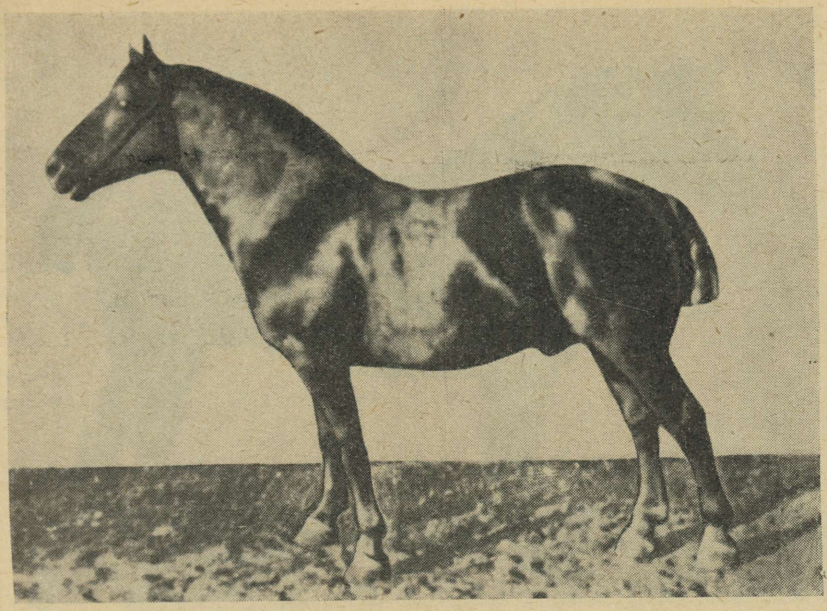

Рис. 7. Племенной жеребец Хасон 403 ТА — типичный представитель линии Харуна 42 Т.

Однако необходимо иметь в виду, что характерные особенности линии Харуна 42 Т являются довольно устойчивыми. Так, например, при скрещивании с линией Ухке 573 ТА во многих случаях, даже при условиях хорошего кормления и содержания, получаются хотя и очень дельные лошади, но недостаточно крупные.

Линия Халиса 348 Т.

Халис 348 Т хотя и является сыном Харуна 42 Т, но как по типу, так и по хозяйственно-полезным качествам не может быть отнесен к линии своего отца и выделяется как родоначальник самостоятельной линии.

Халас 348 Т, рыжий, рождения 1929 года (162—171—215—23,5). Его мать Милла 978 Т дочь Мейнхарда 43 Т была одной из выдающихся маток Торийского конного завода. Халис 348 Т получен с применением комплексного родственного разведения при повторении Хетмана в VI, IV—II рядах предков и знаменитого местного эстонского жеребца Вапсикас 205 Тк VII, VII—IV, VI.

По типу Халис 348 Т — массивный, плотной конституции, имеет тяжеловатую голову, низковатую и широкую холку, широкую мускулистую спину и поясницу, длинный круп с богатой мускулатурой зада, широкую и глубокую грудь с округлыми ребрами, сухие конечности с податливым учащенным шагом. Он многократно показал выдающуюся грузоподъемность.

При испытании на максимальную грузоподъемность с подкидкой груза Халис 348 Т, будучи в возрасте 21 года, вывез 11 904 кг с тяговым усилием 554,6 кг.

Халис 348 Т вплоть до последнего времени используется очень интенсивно в случке и им покрыто 1696 кобыл.

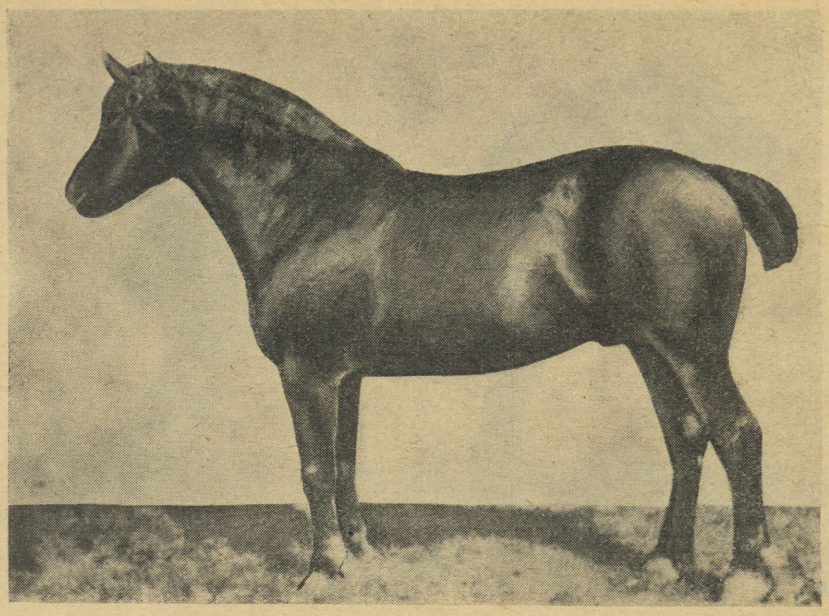

Рис. 8. Племенной жеребец Халис 348 Т — родоначальник линии.

Халис 348 Т, рыжий, рождения 1929 г.

Миллa 978 Т									Харун 42 Т						
Гуадиана 964 Т								Мейнхард 43 Т	Оликас Тк 1167						
Дебатте Тк 1861			Хелденкнабе Тк 1543						Висик Тк 842		Олев Тк 992				
Кабильдо		Дьюк оф Скетлсоорп	Буря						Вапсикас Тк 205 ▲		Бонтсик Тк 750		Орро Тк 459		Хетман ●
Дочь Хетмана ●	Карлос		Виду		Янтарь	Хетман ●				Дочь Вапсикас Тк 205 ▲					
			Дочь Вапсикаса Тк 205 ▲	Сын ▲ Вапсикаса Тк 205											

В государственную племенную книгу записано 45 сыновей и 158 дочерей Халиса.

Халис 348 Т довольно устойчиво передает свои качества потомству. Характерной особенностью типичных представителей этой линии является достаточная массивность сложения, с широким и глубоким корпусом, плотная конституция и высокая грузоподъемность.

Лучшими представителями линии Халиса 348 Т являются:

Таблица 12

	Промеры в см				Индексы		
			Обхват				
	Высота в холке	Косая длина	груди	пясти	формата	обхвата груди	костистости
Халвак 1553 ТА (Халис-Вайка 2105 ТА)	158	165	208	22,5	104,4	131,6	14,2
Хайгур 1695 ТА (Халвак-Уха 3539 ТА)	164	168	200	22,0	102,4	122,0	13,4
Хормон 1715 ТА (Халвак-Липси 4147 ТА)	165	172	205	24,0	104,2	124,2	14,5
Ханго 4378 ТВ (Хальяс-Хелло 2937 ТА)	163	171	202	22,5	104,9	123,9	13,8
Харко 2304 ТВ (Халис-Имби 2075 ТА)	160	169	210	23,0	105,6	131,3	14,4
Хелат 2478 ТВ (Халис-Деези 4478 ТВ)	161	168	200	22,0	104,3	124,2	13,7
По 129 дочерям Халиса, записанным в ГПК — средние	154,5	161,6	188,8	20,5	104,6	122,2	13,2

В основном это лошади типа «ТА» и частично приближающиеся к типу «Т».

Довольно хорошее потомство линии Халиса 348 Т имеется в колхозах и племенных фермах Мярьямаского, Пярну-Ягуписког, Пыльтсамаского и в других районах.

Основным недостатком этой линии является иногда встречающееся неправильное строение передних конечностей и в особенности — козинец. Этим пороком страдают как сам Халис 348 Т, так и наиболее массивные представители его линии. Интересно отметить, что козинец встречается среди жеребцов чаще, чем среди кобыл.

Так же подмечено, что проявление козинца учащается в потомстве линии Халиса 348 Т в тех случаях, когда молодняк воспитывается при очень обильном кормлении и недостаточном движении.

В племенной работе с этой линией необходимо при сохранении достаточной массивности сложения, плотности конституции и дальнейшем развитии высокой грузоподъемности и увеличении подвижности, сосредоточить основной упор на исправлении недостатков в строении передних конечностей.

Линия Халиса 348 Т довольно хорошо сочетается с потомством Саммура 569 ТА и в некоторых случаях с потомством Вирка 571 ТА, если у последних не выражена мягкость спины.

Лучшим продолжателем линии Халиса 348 Т в данное время является его сын Халвак 1553 ТА.

На межрайонных испытаниях по максимальной грузоподъемности с подкидкой груза Халвак 1553 ТА вывез 9530 кг и на республиканских испытаниях по грузоподъемности в 1951 году среди 20 лучших лошадей занял второе место.

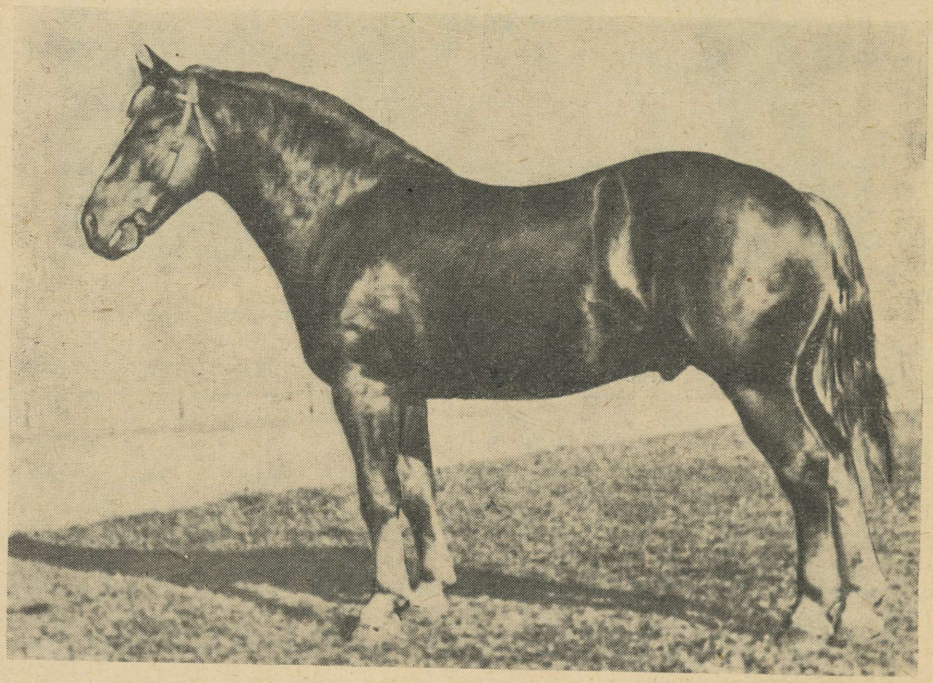

Рис. 9. Лучший сын Халиса 348 Т — племенной жеребец Халвак 1553 ТА.

Сын Халвака 1553 ТА, жеребец Хормон 1715 ТА, в 1954 году в возрасте 3-х лет на испытаниях максимальной грузоподъемности с подкидкой груза на ходу вывез 16 420 кг по бетонированной дороге на расстояние 498 метров.

Линия Хелденкнабе Тк 1543.

Отвечает в основном типу «Т». Родоначальник линии жеребец Хелденкнабе Тк 1543, рождения 1897 г. (160—189—22,0) от Хетмана и Бури был очень хорошего, капитального сложения, с хорошей постановкой ног и резвой рысью.

Им было покрыто 1088 кобыл. Линия получила большое распространение в породе через его сына Хелденкнабе 133 Т.

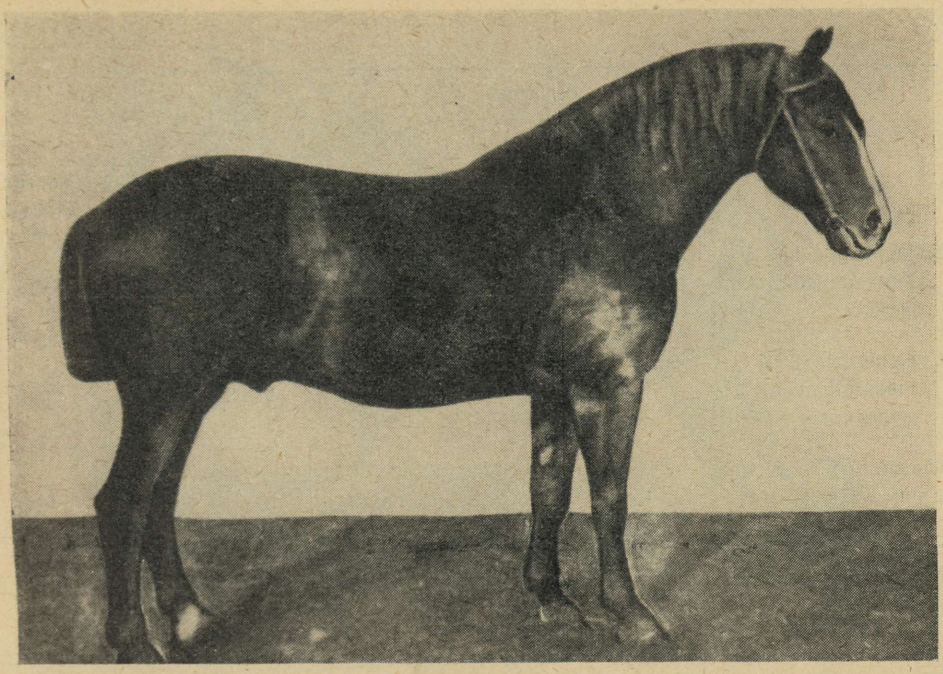

Рис. 10. Племенной жеребец Хелденкнабе Тк 1543 — родоначальник линии.

Хелденкнабе Тк 1543, рыжий, рожд. 1897 г.

<table>
<tr><td colspan="2">Буря</td><td rowspan="3">Янтарь</td><td rowspan="3">Хетман</td></tr>
<tr><td colspan="2">Виду</td></tr>
<tr><td>Вилла Тк 656</td><td>Волли Тк 563</td></tr>
<tr><td>Вапсикас
Тк 205 ▲</td><td>Вапсикас
Тк 205 ▲</td><td></td><td></td></tr>
</table>

Хелденкнабе 133 Т, рыжий, рождения 1913 года, получен с применением близкородственного разведения при повторении Хетмана в III—II рядах предков.

Он имел пропорциональную, сухую, широкую во лбу голову, коротковатую мускулистую шею, среднюю по высоте широкую холку, короткую, широкую спину и поясницу, округлую грудную клетку, сухие, крепкие ноги, но с прямоватой бабкой задних конечностей, просторный шаг и довольно резвую, правильную рысь, крепкую сухую конституцию, хорошую выносливость в езде и работе.

В государственную племенную книгу записано 18 сыновей и 26 дочерей Хелденкнабе 133 Т и 16 сыновей и 80 дочерей Харлея 315 Т.

Лучшие представители линии Хелденкнабе Тк 1543 и средние данные по их приплоду приведены в таблице 13.

Таблица 13

	Промеры в см				Индексы		
			Обхват				
	Высота в холке	Косая длина	груди	пясти	формата	обхвата груди	костистости
Хелденкнабе 133 Т (Хелденкнабе-Кабильдо)	156	160	194	21,5	102,6	124,4	13,8
Средние по 18 сыновьям Хелденкнабе, записанным в ГПК	153,8	162	186,3	20,75	105,3	121,1	13,5
Средние по 26 дочерям Хелденкнабе, записанным в ГПК	152,2	159,4	184,5	19,6	104,7	121,2	12,9
Харлей 315 Т (Хелденкнабе 133 Т-Ааде 1283 Т)	159	162	205	22,0	101,9	128,9	13,8
Средние по 16 сыновьям Харлея, записанным в ГПК	155,6	161,0	189,3	20,81	103,5	121,7	13,4
Средние по 80 дочерям, записанным в ГПК	154	160,8	188	20,24	104,4	122	13,1

Линия Хелденкнабе Тк 1543 имеет широкую сочетаемость с другими линиями.

Линия Хингстара 317 Т.

Из старой линии Хелденкнабе Тк 1543 к данному времени сын Хелденкнабе 133 Т — Хингстар 317 Т — составил самостоятельную, очень распространенную в породе линию.

Хингстар 317 Т, рыжий, рождения 1927 года (157—165—192—22,5) получен с применением комплексного родственного разведения при повторении Хетмана в IV, VI, VI, VI—IV, III рядах предков, Дьюк оф Скегглсоорпа в IV, V—, и Бури в VI—III, которая в свою очередь была инбридирована на знаменитого местного эстонского жеребца Вапсикас Тк 205 в III, III — рядах предков.

Помимо Бури у бабки Хингстара 317 Т, кобылы Дуни, Вапсикас Тк 205 встречается в IV поколении.

Хингстар 317 Т имел пропорциональную, сухую, очень широкую во лбу голову, среднюю по длине мускулистую шею, среднюю по высоте широкую холку, немного мягковатую, широкую, мускулистую спину, с округлыми ребрами довольно глубокую грудную клетку, сухие, крепкие, с правильным постановом ноги, хорошую выносливость в езде и работе, сухую конституцию.

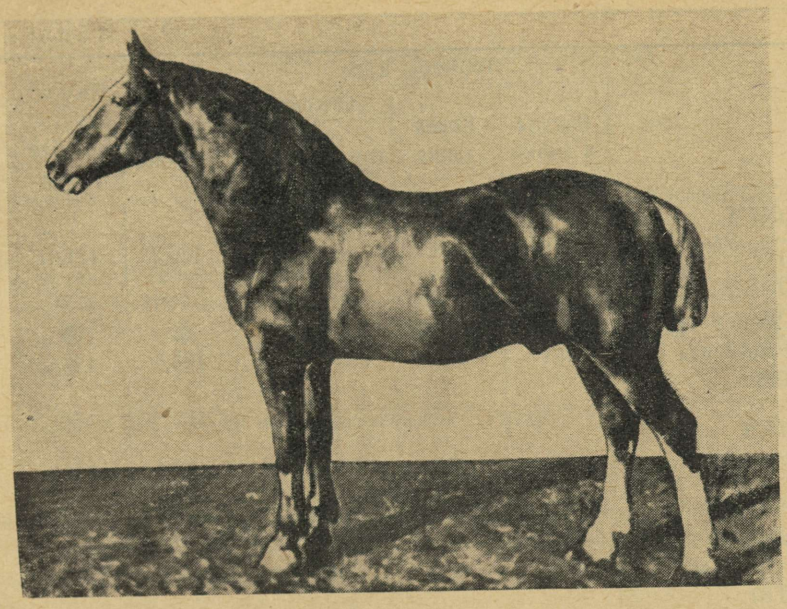

Рис. 11. Племенной жеребец Хингстар 317 Т — родоначальник линии.

Хингстар 317 Т., рыжий, рождения 1927 года.

Майму 1284 Т												Хелденкнабе 133 Т											
Дуня 966 Т				Мовик 62 Т								Кабильдо ТК 1638				Хелденкнабе Тк							
Хекуба 951 Т			Доппельгянгер 25 Т			Хестия 965 Т				Мейнхард 43 Т		Хебе Тк 1478		Карлос		Буря ×							
Дизетте Тк 1497				Тк 1864 Долде			Фланкеур Тк 1918									Виду							
Сын Вапсикас Тк 205 ×	Хетман ●	Козимо дочь Хетмана ●	Дьюк оф Скегглсоорп +	Дочь Хетмана ●	Дьюк оф Скегглсоорп +	Буря ×	Хетман ●	Хирмала Тк 1711				Идуна	Хетман ●			Дочь Вапсикаса 205 ▲	Сын Вапсикаса 205 ▲	Янтарь	Хетман ●				

В настоящее время линия Хингстара 317 Т представлена довольно хорошими жеребцами-производителями, соответствующими основному типу породы:

Таблица 14

	Промеры в см				Индексы		
	Высота в холке	Косая длина	Обхват		формата	обхвата груди	костистости
			груди	пясти			
Хиндо 1667 Т (Хингстар-Уби 3679 ТА)	158	168	208	22,0	106,3	131,01	13,9
Хембур 2566 Т (Хингстар-Рееда 8620 ТВ)	161	169	205	22,5	105,0	127,3	14,0
Харди 675 Т (Хингстар-Алла 1237 Т)	160	165	203	22,5	103,1	126,9	14,1
Халиир 3146 Т (Хингстар-Мильва 11814 ТВ)	159	167	210	21,5	105,0	132,1	13,5
Хирго 855 Т (Хиндро-Амиба 1821 ТА)	158	168	200	23,0	106,3	126,6	14,6
Хеки 1071 Т (Хасават-Халда 1690 ТВ)	158	166	199	21,5	105,1	125,9	13,6
Хексур 2530 Т (Хеки-Ханге 9382 ТВ)	161	170	203	21,5	105,6	126,1	13,4

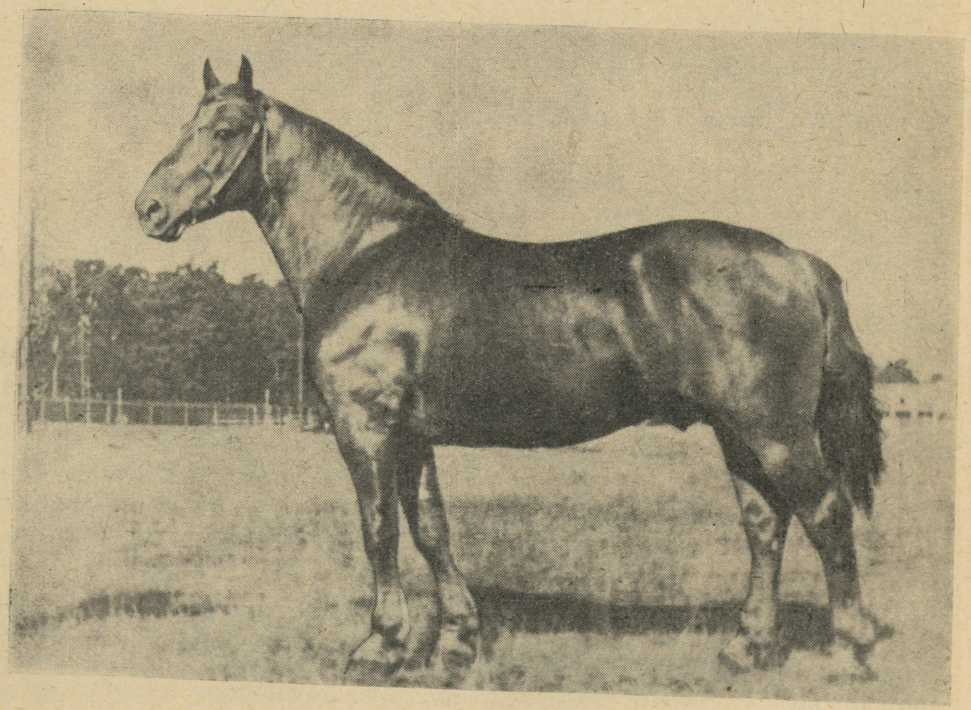

Рис. 12. Племенной жеребец Хексур 2530 Т.

Хексур 2530 Т рыжий, рождения 1945 года.

Ханге 9382 ТВ				Хеки 1071 Т			
Ага 1720 ТВ		Хавай 356 ТВ		Халда 1690 ТВ		Хасават 527 ТА	
Телла 1614 Т	Аттила 89 Т ●	Телма 1281 Т ●	Хелденкнабе 133 Т ●●	Маали 977 Т ●●	Харун 42 Т ●	Арика 1279 Т ●●	Хингстар 317 Т ●●●●●

● — сколько раз в родословной встречается Хетман.

При работе с линией Хингстара 317 Т нужно иметь в виду, что с повышением роста и увеличением массивности у некоторых представителей этой линии проявляется несколько суженные движения задних конечностей.

Лучшие представители линии Хингстара 317 Т обладают выдающейся грузоподъемностью и выносливостью. Жеребец Хирго 855 ТА является чемпионом по максимальной грузоподъемности 1949 года, он по песчаной неплотной дорожке Таллинского государственного ипподрома в обыкновенной телеге вывез груз весом в 7815 кг.

Чемпионом породы по грузоподъемности в 1952 году является сын Хингстара 317 Т, жеребец Хиндо 1667 ТА, который, будучи в возрасте

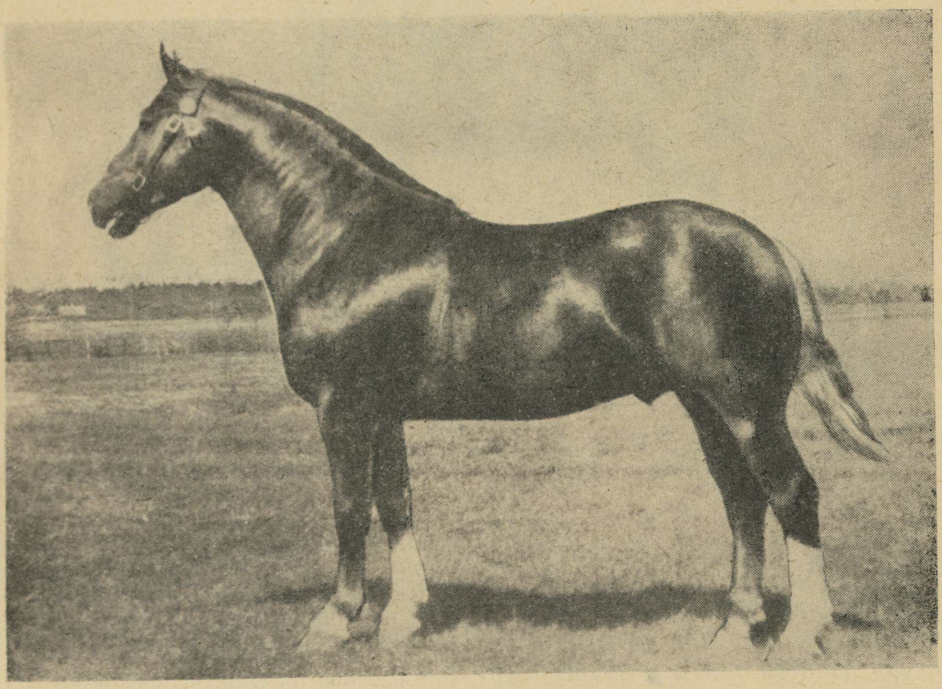

Рис. 13. Племенной жеребец Хиндо 1667 Т — в возрасте трех лет.

трех лет, вывез груз в 7865 кг. На ВСХВ в 1954 году жеребцу-производителю Хиндо присвоено звание чемпиона породы.

В целях повышения роста и увеличения массивности в низкорослой части лошадей торийской породы линия Хингстара может и должна оказать соответствующее влияние, но в племенной работе с этой линией прежде всего необходимо обратить внимание на установление правильности движений задних конечностей.

Линия Хингстара 317 Т имеет довольно широкую сочетаемость с другими линиями, но всегда следует избегать при этом применения близкородственного разведения.

При сочетании с линией Ухке 573 ТА необходимо иметь в виду возможность появления в потомстве мягковатости спины.

Линия Ухке 573 ТА.

Ухке 573 ТА, бурый, рождения 1934 года, постье-бретонский жеребец (158—168—215—24,5) от Гуйшена и Дероуте, использовался для проведения освежения крови, а в дальнейшем выдвинулся как родоначальник самостоятельной линии.

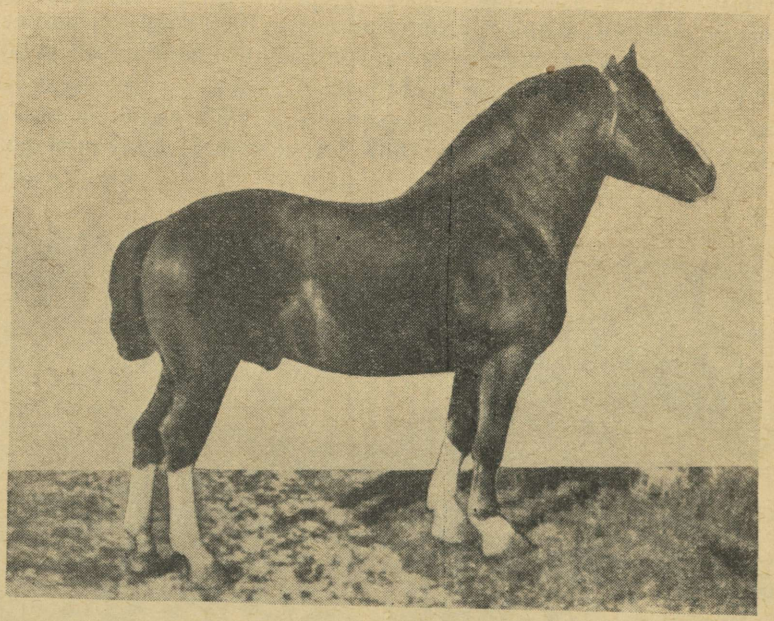

Рис. 14. Племенной жеребец Ухке 573 ТА — родоначальник линии.

Ухке 573 ТА имел пропорциональную голову, коротковатую мускулистую шею, низкую и широкую холку, короткую и широкую спину и поясницу, с хорошо оснащенной мускулатурой, раздвоенный круп, широкую и глубокую с округлыми ребрами грудную клетку, хорошо развитую мускулатуру лопатки, плеча и подплечья, с хорошо выраженными суставами и костистыми конечностями, с свободным хорошим шагом и удовлетворительной рысью.

Им было покрыто 791 кобыла и он дал большое количество довольно хороших производителей.

В государственную племенную книгу записано 134 сына и 177 дочерей. Средние промеры и индексы даны в таблице 15.

Таблица 15

Пол	Колич.	Промеры в см				Индексы		
		высота в холке	косая длина	обхват груди	обхват пясти	формата	обхвата груди	костистости
Жеребцы	93	154,2	159,6	190,6	21,57	103,5	123,6	14,0
Кобылы	121	152,9	160,6	190,9	21,19	105,0	124,9	13,9

Линия Ухке в основном соответствует типу «ТА» и очень распространена в породе, но значительная часть этих лошадей отстает от современных требований по ростовым показателям.

Обособление группы хотя и дельных, но мелковатых лошадей произошло, главным образом, в результате сочетания линии Ухке с линией Харуна 42 Т, а также и с потомством Тугева 575 ТА.

В данное время назревает вопрос о выделении из основной линии Ухке самостоятельных ответвлений, отличающихся более крупными ростовыми промерами.

В этом направлении следует вести более интенсивную племенную работу с жеребцами:

Таблица 16

	Промеры в см				Индексы		
	высота в холке	косая длина	обхват груди	обхват пясти	формата	обхвата груди	костистости
Уксу 1183 ТА (Ухке-Хорма 2373 ТА)	160	168	212	23,5	105,0	132,5	14,7
Ульяс 1017 ТА (Ухке-Хелде 2032 ТВ)	159	166	200	22,5	104,4	125,8	14,2
Ухас 1143 ТА (Ухке-Хупа 1548 ТВ)	160	166	218	22,5	103,8	136,3	14,1

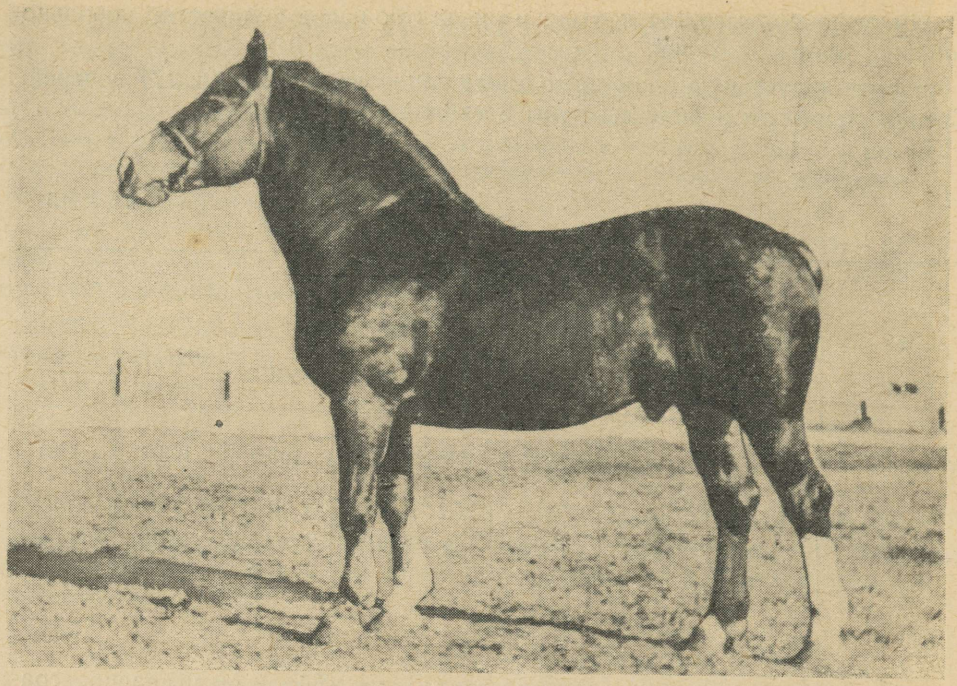

Рис. 15. Племенной жеребец Уксу 1183 ТА.

Уксу 1183 ТА, бурый, рождения 1942 г.			
Хорма 2373 ТА		Ухке 573 ТА	
Хепси Т кобыла	Хингстар 317 Т	Дероуте	Гуйшен

Потомство этих жеребцов, записанное в государственную племенную книгу, имеет следующие средние промеры и индексы (таблица 17).

Таблица 17

Кличка производ.	Записано в плем. книгу	Количество	Промеры в см				Индексы		
			высота в холке	косая длина	обхват груди	обхват пясти	формата	обхвата груди	костистости
Уксу 1183 ТА	сын.	32	154,8	159,3	188,9	21,1	102,9	122,0	13,6
	доч.	47	153,8	159,3	185,4	20,2	103,6	120,5	13,1
Ульяс 1017 ТА	сын.	12	156,8	165,1	187,0	21,46	105,3	119,2	13,7
	доч.	27	153,9	162,8	185,0	20,3	105,8	120,2	13,2
Ухас 1143 ТА	сын.	17	155,7	161,9	190,3	21,6	104,0	122,2	13,9
	доч.	14	153,0	159,3	187,0	20,7	104,1	122,2	13,5

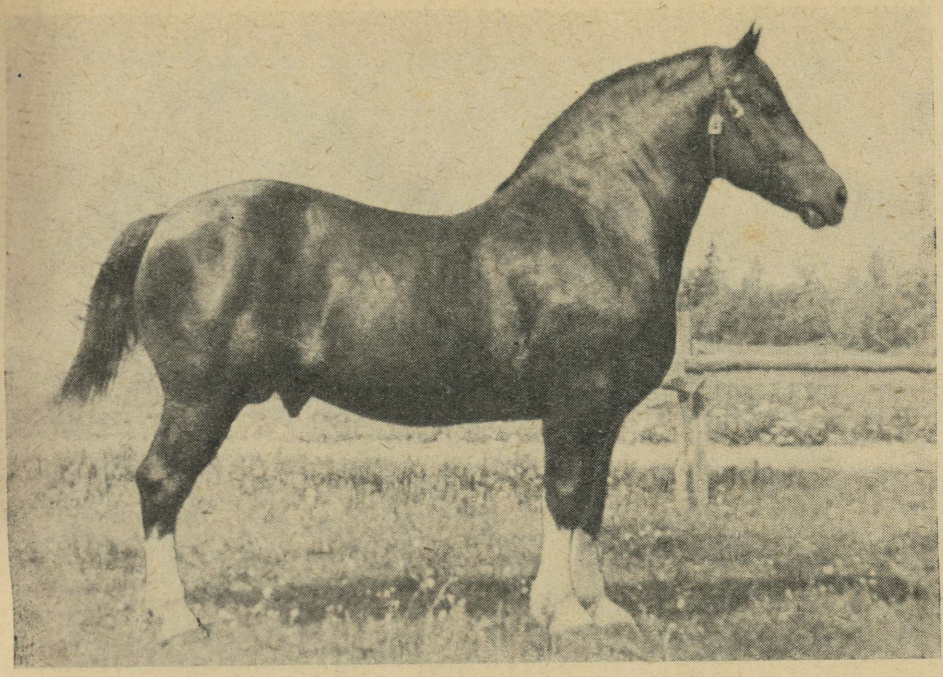

Рис. 16. Племенной жеребец Ухас 1143 ТА.

Ухас 1143 ТА, бурый, рождения 1941 г.

Хупа 1548 ТВ		Ухке 573 ТА	
Валдфрау 957 Т	Харун 42 Т	Дероуте	Гуйшен

Линия Ухке 573 ТА дает лучшие результаты при сочетании с линиями Хелденкнабе Тк 1543 и Хингстара 317 Т, но при кроссе с линией Хингстара следует иметь в виду возможность проявления мягковатости спины.

Линия Лембо 1021 ТА.

В основном отвечает типу «ТА» и частично уклоняется к типу «Т».

Лембо 1021 ТА, рыжий, рождения 1940 г. (163—171—218—24,0) от Лоотса 649 ТА и Мими-Лее 1559 ТА, массивный, плотной конституции, крупного роста, с широким туловищем, глубокой и широкой грудью, богатой мускулатурой переда, спины и крупа, хорошей костистостью, на низких, достаточно сухих конечностях, обладает хорошей работоспособностью и выносливостью.

На комбинированных испытаниях в 1948 году занял второе место, прошел шагом с грузом в 1730 кг 25 километров за 4 часа 30 минут и в тот же день после двухчасового отдыха пробежал рысью ту же дистанцию в 25 километров в одноконной повозке с нагрузкой в 499 килограммов за 1 час $30^1/_2$ минуты.

На республиканских испытаниях максимальной грузоподъемности Лембо 1021 ТА провез в обыкновенной телеге по песчаной и рыхлой дорожке Таллинского государственного ипподрома на дистанцию 285 метров с подкидкой груза 6817 килограммов.

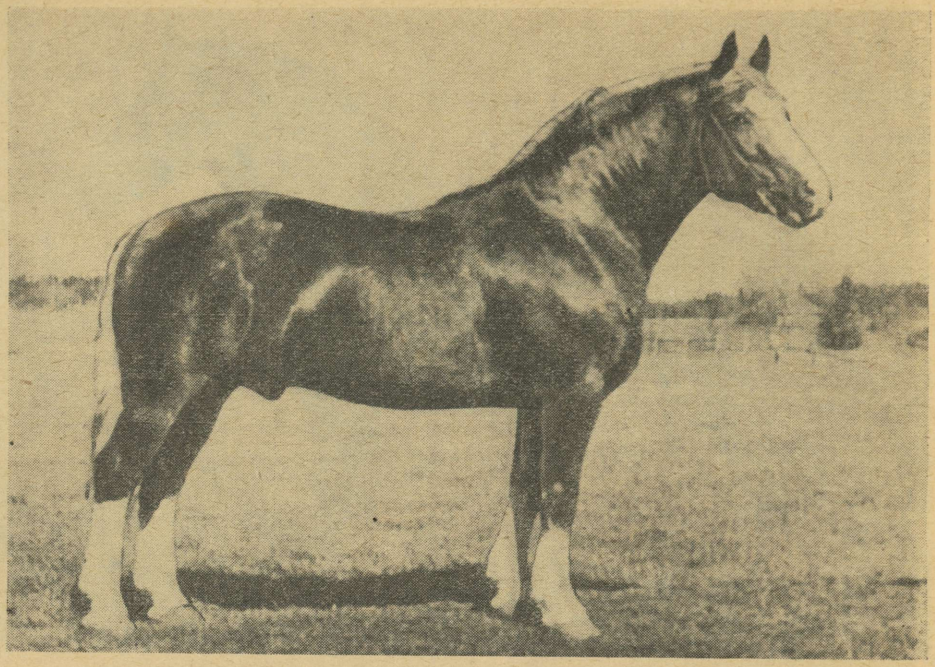

Рис. 17. Племенной жеребец Лембо 1021 ТА — родоначальник линии.

Лембо 1021 ТА, рыжий, рождения 1940 г.

Мими-Лее 1559 ТА				Лоотс 649 ТА	
Лаук 644 Т		Мавр 50 Т			
Нелла 643 Т	Уайтон Сквайр	Дудка 1904 Т (дочь Дьюк оф Скеггисоорпа и внучка Хетмана)	Мейнхард 43 Т	Ионенсе	Интакт

С 1948 года Эстонский государственный племенной рассадник повел работу по созданию самостоятельной линии Лембо 1021 ТА.

В колхозах Пыльтсамаского и Абьяского района ежегодно подбирались ему соответствующие кобылы, причем основной целью подбора было получение рослого, массивного и костистого потомства.

В процессе формирования линии Лембо неизбежно проявляется необходимость закрепления желательных качеств путем проведения однородного подбора и его крайней формы — родственного разведения.

В случаях осуществления родственного разведения, кроме Лембо целесообразно дополнительно инбридировать его мать — Мими-Лее 1559 ТА.

При выращивании приплода от Лембо 1021 ТА оказалось, что молодняк очень интенсивно растет по высотным промерам в первые полтора

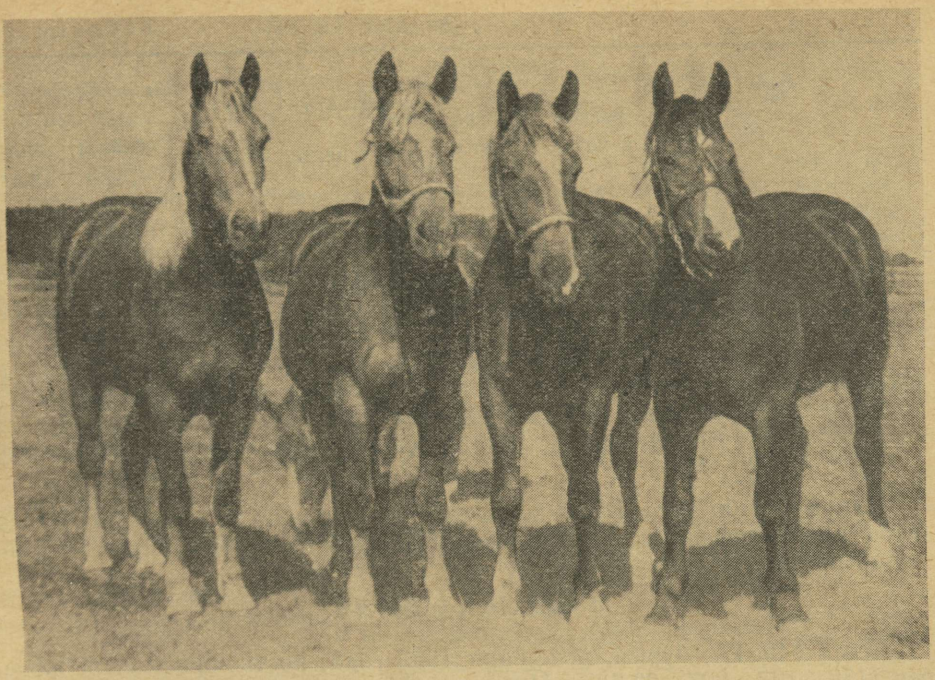

Рис. 18. Дочери племенного жеребца Лембо 1021 ТА — в возрасте двух лет.

года и достигает по высоте в холке довольно часто в этом возрасте до 153—157 см. Но в последующем периоде эти особи довольно требовательны к более лучшему кормлению.

При недостаточном питании в конце второго и на третьем году жизни из них в последующем получаются высоконогие и относительно узковатые лошади. В некоторых случаях такие высоконогие и узкогрудые двухлетки, поставленные в более лучшие условия кормления, в дальнейшем значительно компенсируются в развитии широтных промеров. Но зато при хорошем кормлении и воспитании с момента рождения приплод от Лембо 1021 ТА развивается очень быстро по всем промерам и уже к двум годам достигает размеров крупной лошади.

В государственную племенную книгу записано 63 сына и 87 дочерей, средние промеры и индексы приведены в таблице 18.

Таблица 18

Пол	Количество	Промеры в см				Индексы		
		Высота в холке	Косая длина	Обхват груди	Обхват пясти	формата	обхвата груди	костистости
Жеребцы	35	156,6	160,2	190,1	21,5	102,3	121,3	13,7
Кобылы	47	153,0	160,7	186,3	20,7	105,0	121,7	13,5

К настоящему времени линия Лембо 1021 ТА представлена довольно хорошими крупными жеребцами-производителями.

Таблица 19

	Промеры в см				Индексы		
	Высота в холке	Косая длина	Обхват груди	Обхват пясти	формата	обхвата груди	костистости
Лембор 3616 ТВ (Лембо-Трулла 9652 ТВ)	162	170	200	22,5	104,9	123,5	13.9
Лембот 3088 ТВ (Лембо-Улай 3265 ТА)	162	171	202	23,0	105.6	124,7	14,2
Ландур 1641 ТА (Лембо-Вилги 13458 ТВ)	159	167	203	22,5	105,0	127,7	14,2
Лассо 3880 ТА (Лембо-Кати 13080 ТВ)	164	172	204	22,5	104,9	124,4	13,8

Линия Лембо 1021 ТА имеет довольно широкую сочетаемость и особенно ценна при кроссе с основными, перенасыщенными кровью Хетмана линиями.

Линия Лоотса 649 ТА.

Лоотс 649 ТА, бурый, рождения 1935 года, постье-бретонский жеребец (158—167—207—23,5) от Интакта и Иоиенсе, использовался для проведения освежения крови, а в дальнейшем выдвинулся как основатель самостоятельной линии.

Линия Лоотса в основном соответствует типу «ТА». Характеризуется достаточной массивностью, капитальностью, несколько рыхловатой конституцией, глубокой и достаточно широкой грудью, относительно богатой мускулатурой, хорошей костистостью, на низких, но сыроватых конечностях, обладает хорошей работоспособностью.

В государственную племенную книгу записано 63 сына и 96 дочерей Лоотса. Лучшими жеребцами-производителями в линии являются:

Таблица 20

	Промеры в см				Индексы		
	Высота в холке	Косая длина	Обхват груди	Обхват пясти	формата	обхвата груди	костистости
Лунар 859 ТА (Лоотс-Хойва 986 Т)	161	167	201	22,0	103,7	124,8	13,7
Леннук 973 ТА (Лоотс-Лонни)	158	168	200	22,5	106,3	126,6	14,2
Средние по 45 сыновьям, записанным в ГПК	155,9	161,3	192,2	22,47	103,4	123,2	14,4
Средние по 76 дочерям, записаниым в ГПК	154,5	162,4	190,8	21,3	105,1	123,4	13,7

Основным недостатком потомства Лоотса в первом поколении является недостаточно хорошее строение копытного рога, которое в последующих поколениях, при сочетании с коренными линиями породы, быстро исправляется.

Хорошие результаты дает сочетание линии Лоотса 649 ТА с линиями Харуна 42 Т, Халиса 348 Т и Хелденкнабе Тк 1543.

Линия Мейнхарда 43 Т.

Мейнхард 43 Т остфризский жеребец, рождения 1908 года (Ментор-Герцогин) имел промеры: высота в холке 161 см, обхват груди 204 см и обхват пясти 23,0 см.

Линия Мейнхарда 43 Т не так давно еще была распространена в породе, но в настоящее время утрачивает свое самостоятельное значение.

Линия характеризуется достаточной массивностью корпуса и хорошей костистостью. Из недостатков — наиболее часто наследовались рыхловатость конституции, торцовость бабок передних ног и О-образность постановки задних. Из продолжателей линии лучшее потомство дали Мейнхард 7 Т, Мавр 50 Т, Мовик 60 Т.

Наилучшие результаты дало сочетание линии Мейнхарда с основными, исходящими от Хетмана линиями.

Средние промеры и индексы, записанные в государственную племенную книгу сыновей и дочерей Мейнхарда 43 Т, приведены в таблице 21.

Таблица 21

Кличка производ.	Записано в племкнигу	Количество	Промеры в см				Индексы		
			Высота в холке	Косая длина	Обхват		формата	обхвата груди	костистости
					груди	пясти			
Мейнхард 43 Т	сыновей	23	156,6	164,7	183,6	21,4	105,1	117,3	13,7
	дочерей	37	153,4	161,9	184,8	20,1	105,5	120,4	13,1

Для создания и поддержания надлежащей структуры породы наряду с работой по дальнейшему культивированию основных, ведущих линий, необходимо особый упор сосредоточить на выведении и закреплении новых линий, а также повести более углубленную работу с потомством жеребцов Тугева 575 ТА, Саммура 569 ТА и Вирка 571 ТА.

Потомство этих жеребцов, хотя и не занимает ведущего положения в эволюции породы и не составило самостоятельных линий, но при проведении освежения крови и совершенствовании торийских лошадей оно должно быть максимально использовано для создания, расчленения и расширения неродственных групп, размыкания и избежания вынужденного родственного разведения.

Следует иметь в виду, что Ухке 573 ТА, Тугев 575 ТА, Саммур 569 ТА, Лоотс 649 ТА, Вирк 571 ТА находятся все между собой в родственных связях и инбридированы на общих предков и родоначальников.

Исходя из имеющегося уже опыта в массовом коневодстве ни в коем случае нельзя проводить скрещивания потомства первых поколений этих жеребцов между собой.

Потомство каждого из этих жеребцов необходимо использовать для сочетания с основными, в особенности исходящими от Хетмана линиями.

Потомство Тугева 575 ТА. Потомство Тугева в основном соответствует типу «ТА»; характеризуется достаточной массивностью, довольно плотной и в некоторых случаях довольно грубоватой конституцией, с широким туловищем, глубокой и широкой грудью, богатой мускулатурой переда, хорошей костистостью на низких, достаточно сухих конечностях, обладает хорошей работоспособностью и выносливостью.

Основным недостатком потомства Тугева является неудовлетворительное строение зада — свислость крупа, саблистость и О-образность постанова задних конечностей, а также в некоторых случаях недостаточная добронравность.

В государственную племенную книгу записано 46 сыновей и 120 дочерей Тугева.

Средние промеры и индексы приведены в таблице 22. В этой же таблице помещены данные о приплоде сыновей Тугева — Тамбура 857 ТА и Таннура 1033 ТА.

Таблица 22

Кличка производ.	Записан. в плем. книгу	Колич.	Промеры в см				Индексы		
			Высота в холке	Косая длина	Обхват				
					груди	пясти	формата	обхвата груди	костистости
Тугев 575 ТА	сын.	45	154,5	160,5	194,7	22,0	103,8	126,0	14,2
	доч.	102	151,7	160,1	190,7	21,03	106,1	125,7	13,8
Тамбур 857 ТА	сын.	17	153,6	159,9	185,6	21,1	104,1	120,8	13,7
	доч.	33	153,9	159,7	187,2	20,7	104,0	121,6	13,4
Таннур 1033 ТА	сын.	11	156,0	163,1	192,7	21,8	104,5	123,5	14,0
	доч.	51	152,3	160,0	184,2	20,7	105,0	121,0	13,5

Потомство Тугева 575 ТА довольно хорошо сочетается с линиями Хелденкнабе Тк 1543 и Хингстара 317 Т.

Потомство Саммура 569 ТА. Потомство Саммура в основном соответствует типу «ТА»; характеризуется достаточной массивностью, довольно крепкой, а во многих случаях даже грубоватой конституцией, глубокой и достаточно широкой грудью, относительно богатой мускулатурой переда, хорошей костистостью на низких, но иногда недостаточно сухих конечностях, обладает хорошей работоспособностью.

Основным недостатком потомства Саммура является О-образность строения задних конечностей, которая так же как и грубоватость конституции в последующих поколениях значительно исправляется, в особенности при сочетании с исходящими от Хетмана линиями.

В государственную племенную книгу записано 33 сына и 95 дочерей Саммура. Средние промеры и индексы приведены в таблице 23.

Таблица 23

Кличка производ.	Записан. в плем. книгу	Колич.	Промеры в см				Индексы		
			Высота в холке	Косая длина	Обхват				
					груди	пясти	формата	обхвата груди	костистости
Саммур 569 ТА	сын.	30	156,7	163,7	196,3	22,57	104,4	125,2	14,4
	доч.	74	153,9	162,2	192,3	21,15	105,3	125,0	13,7

При сочетании потомства Саммура с линией Халиса 348 Т получаются крупные, массивные, хотя и несколько простоватые, но очень дельные в работе лошади.

Особенно хорошие результаты дает сочетание потомства Саммура с линией Хасмо 129 Т.

Саммур оставил относительно много хороших дочерей и совсем мало более или менее хороших сыновей.

В данное время лучшим из них является жеребец Саннур 987 ТА (161—170—212—22,5), который используется на пункте искусственного осеменения в Пыльтсамаском районе.

Потомство Вирка 571 ТА. Потомство Вирка в основном соответствует типу «ТА» и частично уклоняется к типу «Т». Характеризуется достаточной массивностью, довольно плотной и крепкой конституцией, с широким туловищем, довольно глубокой и широкой грудью с косопоставленной лопаткой и высоким выходом шеи, богатой мускулатурой переда, достаточной костистостью на низких, сухих конечностях, с хорошими движениями на шагу и рыси, обладает хорошей работоспособностью и выносливостью.

В комбинированных испытаниях на 50 км дочь Вирка Вирве 15646 ТВ провезла груз в 1092 кг на расстояние 25 километров и в тот же день после 3-часового отдыха установила рекорд породы, пробежав в повозке с общим грузом в 312 кг 25 километров за 1 час. 11 мин. 17 сек.

Основным недостатком потомства Вирка является часто встречающаяся саблистость задних ног и в некоторых случаях мягковатость спины и недостаточность ростовых промеров.

В государственную племенную книгу записано 71 сын и 156 дочерей Вирка. Их средние промеры и индексы приведены в таблице 24.

Таблица 24

Кличка производ.	Записан. в плем. книгу	Колич.	Промеры в см				Индексы		
			Высота в холке	Косая длина	Обхват груди	Обхват пясти	формата	обхвата груди	костистости
рк 571 ТА	сын.	53	154,0	160,3	191,7	21,57	104,1	124,4	14,0
	доч.	104	152,4	160,9	186,9	20,7	105,5	122,6	13,5

Потомство Вирка довольно хорошо сочетается с линиями Хелденкнабе Тк 1543 и Хингстара 317 Т, но при этом необходимо учитывать и предотвращать возможность проявления мягковатости спины.

В свое время в процессе создания породы, во избежание замыкания в узком кругу родственного разведения потомства Хетмана, кроме Мейнхарда 43 Т, были использованы остфризские жеребцы Аренд 64 Т, Телло 63 Т, Марс 72 Т, Грант 240 Т, Маркграф 239 Т.

Все эти жеребцы в общей сложности оставили довольно значительный след в породе.

Следует отметить, что в то время как в Торийском конном заводе, так и в массовом коневодстве, было чрезмерное и одностороннее увлечение при использовании остфризских жеребцов. При этом, зачастую дочери Мейнхарда 43 Т покрывались Арендом 64 Т или Телло 63 Т, а дочери последних случались с Грантом 240 Т и Маркграфом 239 Т, без достаточного учета и предосторожности того обстоятельства, что все эти жеребцы родственны между собой и инбридированы на общих предков и родоначальников.

В тех случаях, когда разведение шло в сторону поглощения остфризской породой, в особенности с применением родственного разведения, да еще при сравнительно скудных условиях выращивания молодняка, получались лошади совершенно нежелательного типа.

В результате уклонения к поглощению остфризской породой стали проявляться: высоконогость, узкогрудость и плоскореберность, растяну-

тость и колбасообразность туловища, повышенная требовательность и плохая усвояемость кормов.

После обнаружения этих и еще некоторых других недостатков, среди коневодов распространилось общее мнение, что остфризская порода вообще является нежелательным компонентом в торийской лошади и потомки остфризских жеребцов, успевшие до этого времени занять преобладающее место в случной сети, быстро, в течении 4—5 лет, почти полностью были выключены из нее.

Однако следует отметить, что умелое и умеренное использование остфризских жеребцов, при проведении освежения крови торийских лошадей, хотя и было в свое время вынужденным мероприятием, но оно дало и некоторые положительные результаты.

При оценке родословных современных лошадей неизбежно приходится сталкиваться с именами этих жеребцов и учитывать присущие им характерные особенности.

Средние промеры и индексы, записанные в государственную племенную книгу сыновей и дочерей остфризских жеребцов приведены в таблице 25.

Таблица 25

Кличка производ.	Записан. в плем. книгу	Колич.	Промеры в см				Индексы		
			Высота в холке	Косая длина	Обхват груди	Обхват пясти	формата	обхвата груди	костистости
Аренд 64 Т	сын.	47	154,7	161,0	186,6	21,3	104,1	120,6	13,7
	доч.	79	153,7	161,1	185,0	20,5	104,8	120,3	13,3
Телло 63 Т	сын.	15	157,2	163,3	186,8	21,9	103,8	118,8	13,9
	доч.	32	155,6	164,3	187,9	20,5	105,5	120,7	13,1
Грант 240 Т	сын.	33	157,6	160,9	190,3	21,1	102,1	120,7	13,4
	доч.	81	155,4	161,5	189,6	21,0	103,9	122,0	13,5
Маркграф 239 Т	сын.	14	157,7	162,3	189,0	21,2	102,9	119,8	13,4
	доч.	26	156,4	163,8	191,5	20,9	104,7	122,4	13,4

Аренд 64 Т передавал своему потомству сухость конституции и сравнительно хорошую выносливость. Из недостатков наиболее часто наследовались недостаточная глубина и ширина груди и связанная с этим высоконогость, а также узость хода задних конечностей.

Сам Аренд 64 Т имел довольно злобный характер, порок сердца и склонность к прикуске, которые в значительной степени передавал своему потомству, преимущественно по мужской линии. Из сыновей Аренда 64 Т лучшее потомство дали Айакс 295 Т, Арут 297 Т, Айнто 298 Т, Айалехт 375 ТА, Арбалет 379 ТА, Алас 517 ТА и Артист 519 ТА.

Телло 63 Т, наследовал своему потомству длинное колбасообразное, неглубокое туловище, короткое ложное ребро, отставленную постановку задних ног, недостаточную глубину груди, плохое развитие мускулатуры крупа и норовистость характера.

Из его сыновей в массовом коневодстве несколько лучшее потомство дали Торилан 270 Т, Трумп 280 Т, Тротс 296 Т и Тыну 306 Т.

В торийском конном заводе от Телло 63 Т не осталось следов, так как весь его приплод был выбракован из племенного состава.

Грант 240 Т, передавал потомству длинное колбасообразное туловище, короткое ложное ребро, недостаточную глубину груди, плохое развитие мускулатуры зада и норовистость характера.

Но при проведении племенной работы, в случаях необходимости закрепления ростовых показателей, при соответствующем подборе можно опереться на его потомство.

Из сыновей Гранта 240 Т по качеству потомства оказался лучшим Гарибальди 363 ТА.

Маркграф 239 Т передал своему потомству относительную высоконогость и узость движения задних конечностей. Но его потомство выделялось породностью.

Лучшим сыном Маркграфа 239 Т был Моки 581 ТА, от которого было получено довольно много хороших по экстерьеру, крупных и капитальных маток в окрестностях Сангасте и Кабала.

В общем же в племенной работе с лошадьми, имеющими в своем происхождении кровь остфризских жеребцов, при проявлении присущих им недостатков, необходимо и в дальнейшем продолжать поглощение потомства остфризов — основными, исходящими от Хетмана, а также и постье-бретонских жеребцов линиями.

Из числа старых линий, не имеющих в данное время непосредственных продолжателей, но сохранивших значение в происхождении современных лошадей, следует уделить внимание линии Доппельгенгера 25 Т.

Доппельгенгер 25 Т (Дьюк оф Скегглсоорп-Козимо Тк 1725) дал довольно хорошее и рослое потомство, уклоняющееся к каретному типу, с высоким выходом шеи и хорошей линией верха, но недостаточно энергичных при езде на длинные дистанции.

Средние промеры и индексы, записанных в государственную племенную книгу его 24 сыновей и 31 дочери, следующие (таблица 26).

Таблица 26

Кличка производ.	Запис. в плем. книгу	Колич.	Промеры в см				Индексы		
			Высота в холке	Косая длина	Обхват груди	Обхват пясти	формата	обхвата груди	костистости
Доппельгенгер 25 Т	сын.	24	157,4	162,5	185,8	20,8	103,2	118,0	13,2
	доч.	31	155,8	162,7	182,3	20,0	104,4	117,0	12,8

Потомки линии Доппельгенгера являются хорошим корректирующим началом при сочетании с группами лошадей, отличающихся излишней сыростью и грубостью, а также в случаях необходимости закрепления ростовых показателей.

В данное время еще не поздно произвести попытки по восстановлению трех дополнительных, исходящих от Хетмана самостоятельных ответвлений:

1) Хёфлинга Тк 1592, идущее через его сына Хёфлинга 18 Т,
2) Хофрихтера 45 Т — через его сына Халифакса 357 ТА и
3) Гранита 261 Т — через его сына Гандхи 354 ТВ.

Правда, к настоящему времени сохранились от этих ответвлений только единичные жеребцы и притом невысокого класса, но это в значительной степени произошло в результате бесплановости и недостаточной дальновидности в деле создания надлежащей структуры породы.

В целях планомерного использования всего племенного фонда при совершенствовании желательных типов в породе, для каждого куста племенных коневодческих ферм колхозов и совхозов на ближайшие годы определяется круг линий, с которыми ведется селекционная работа.

Такое распределение произведено с учетом сложившихся типов, качества маточного состава, возможностей дальнейшего ведения племенной работы и хозяйственных условий. Таблица 27.

Таблица 27

Племенные колхозные фермы, совхозы и конзаводы, находящиеся и тяготеющие к населенному пункту	Наименование линий									Потомство жеребцов		
	Хасмо 129 Т	Харун 42 Т	Халис 348 Т	Хелденкнабе	Хингстар 317 Т	Ухке 573 ТА	Лембо 1021 ТА	Лоотс 649 ТА	Мейнхард 43 Т	Тугев 575 ТА	Саммур 569 ТА	Вирк 571 ТА
Тори, Вяндраский район		0	0	+	0	0	+	0		+		+
Аре, Пярну-Ягуписский район		+	+		0	0	+			0		
Вигала „ „ „			0	0	0	0		0		+	0	+
Велисе, „ „ „			+	0	0	0	+	+	+	0		+
Мярьямаа, Мярьямаский „			0		0	0		+	+		0	
Кулламаа, „ „			0		+	+		0		0	0	
Рапла, Раплаский „	+		+	+	0	0		+	+	0		+
Кехтна, „ „	0		+	+		+		+			0	0
Тюри, Тюрийский „	+	+				0		0			+	0
Пайде, Пайдеский „	+			+	+	0		0		0		+
Ярва-Яни „ „	+		+	+	0	0				0	0	+
Иыгева, Иыгеваский „		+	0			+	0	0	+	+		+
Пыльтсама, Пыльтсамаский „			0		0	+	0				+	+
Паюси, „ „			0	+	+	0		0			+	0
Колга-Яни „ „		0			0	0	+	+				+
Сууре-Яни, Сууре-Яниский „	+	+	0		+	0		0		+	+	+
Вильянди, Вильяндиский „		+	0	+	0	0	+	+			+	
Тарвасту, Тырваский „			+		0	0		0		+	+	
Каркси, Абьяского „			+		+	+	0				0	
Абья „ „		0	0		+	+		0		0		
Тырва, Тырваский „				+	+	0					+	0
Сангасте, Валгаский „			0		+	0		0	+			
Антсла, Антслаский „		0		+	0	+		+	0		+	
Отепя, Отепяский „					0	0		+				+
Эльва, Эльваский „	+			+	0	0					+	+
Пухя, „ „		0	+		+	0		+			0	

Примечание: 0 — рекомендованные основные линии для разведения
+ — рекомендованные вспомогательные линии для разведения

Громадное влияние на развитие торийской породы наряду с жеребцами оказывали также и выдающиеся кобылы.

Помимо определившихся «мужских» линий в торийской породе созданы маточные семейства, которые оказали огромное влияние на формирование породы, явившихся компонентами в выведении выдающихся производителей. Известно, что кобылы по сравнению с жеребцами, при прочих равных условиях, имеют большую возможность в передаче своих качеств потомству благодаря дополнительному влиянию на приплод в утробный и лактационный период развития жеребенка.

Работа с маточными гнездами, изучение качества приплода, проведение соответствующего целеустремленного подбора и совершенствование маточных гнезд должны стать одной из важнейших составных частей общей работы, направленной на совершенствование торийской породы.

В первую очередь необходимо сосредоточить внимание на развитии сравнительно нового, но довольно прогрессивного маточного семейства кобылы Мими-Лее 1559 ТА (Мавр 50 Т — Лаук 644 Т).

Мими-Лее 1559 ТА была выдающейся кобылой, принимавшей участие на республиканской и шести районных выставках, и в каждой из них, ей присуждались первые премии.

Семейство Мими-Лее включает кобыл крупных, глубоких, капитального сложения и правильного экстерьера, хорошей работоспособности, относящихся по всем показателям к классу элита.

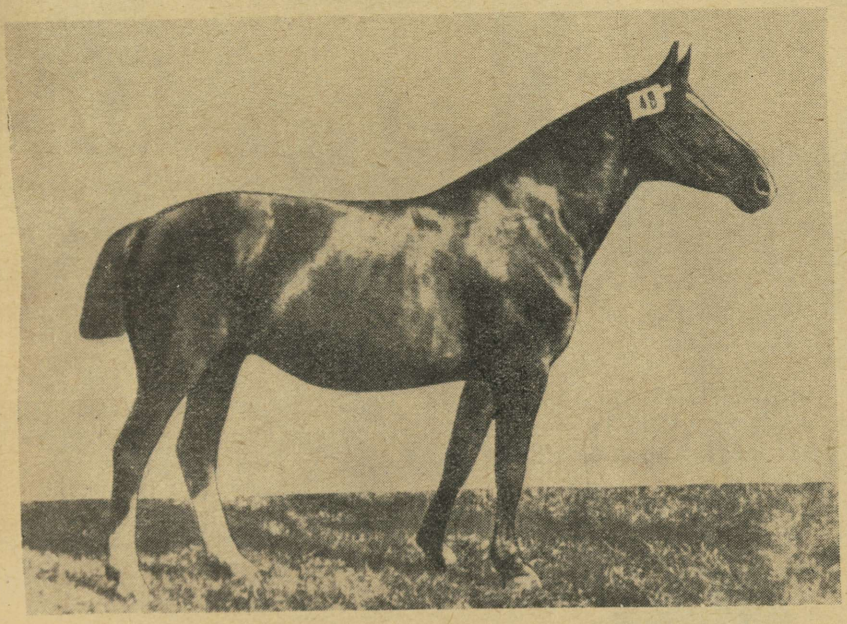

Рис. 19. Племенная кобыла Мими-Лее 1559 ТА.

Из этого семейства происходят такие выдающиеся жеребцы как: чемпион породы 1950 г. по максимальной грузоподъемности Ухур 1625 ТА родоначальник линии Лембо 1021 ТА и производители Ухав 1627 ТА, Унар 1499 ТА и Урмо 1629 ТА.

В дальнейшей племенной работе кобыл этого семейства необходимо использовать в сочетании с основными, исходящими от Хетмана линиями. К настоящему времени в массовом коневодстве, ввиду недавнего перехода распыленных единоличных хозяйств на колхозное производство, в племенных фермах еще не успели сформироваться свои маточные семейства.

Однако, имеющиеся зачатки в ведущих фермах по выявлению и закладке маточных семейств требуют дальнейшего своего развития.

В совершенствовании породы большое значение имеют маточные семейства, сложившиеся в Торийском конном заводе.

Семейство Гуадианы 964 Т (Хелденкнабе Тк 1543—Дебатте Тк 1861) происходит из старого семейства Идуны, включает довольно крупных глубоких и костистых, в основном желательного типа, хотя и несколько грубоватых кобыл. Лучшими из них были Милла 978 Т и ее дочери Амиба 1821 ТА и Альфа 1739 ТА, Арика 1279 ТА и Алла 1237 ТА.

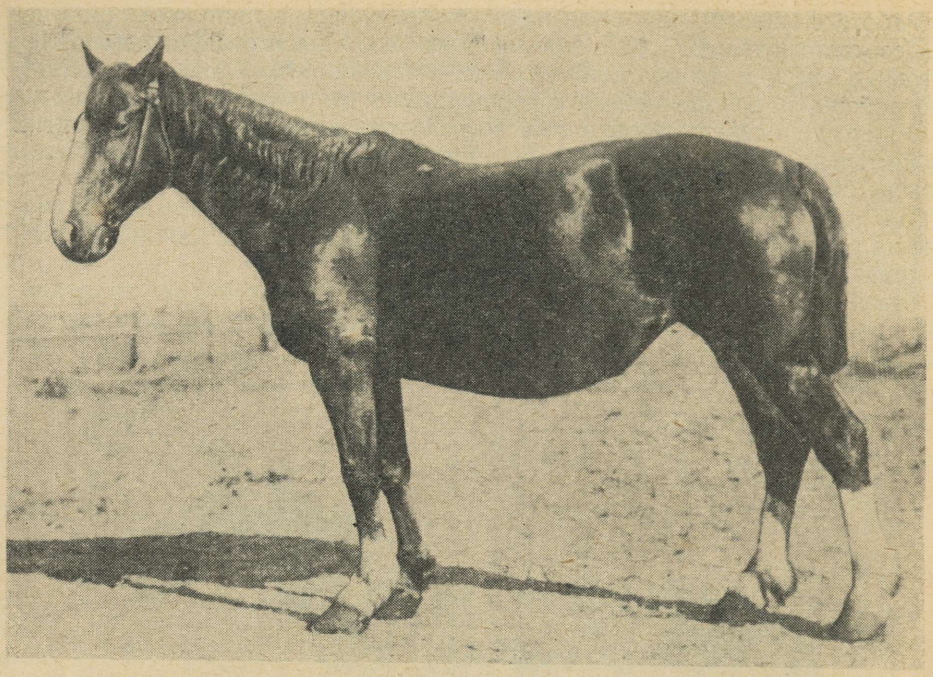

Рис. 20. Племенная кобыла Гуадиана 964 Т.

Из этого семейства происходят лучшие жеребцы-производители: Халис 348 Т, Эду 205 Т, Хасават 527 Т, Хирго 855 ТА, Хинко 383 ТА, Хазарт 877 ТА и Харди 675 ТА.

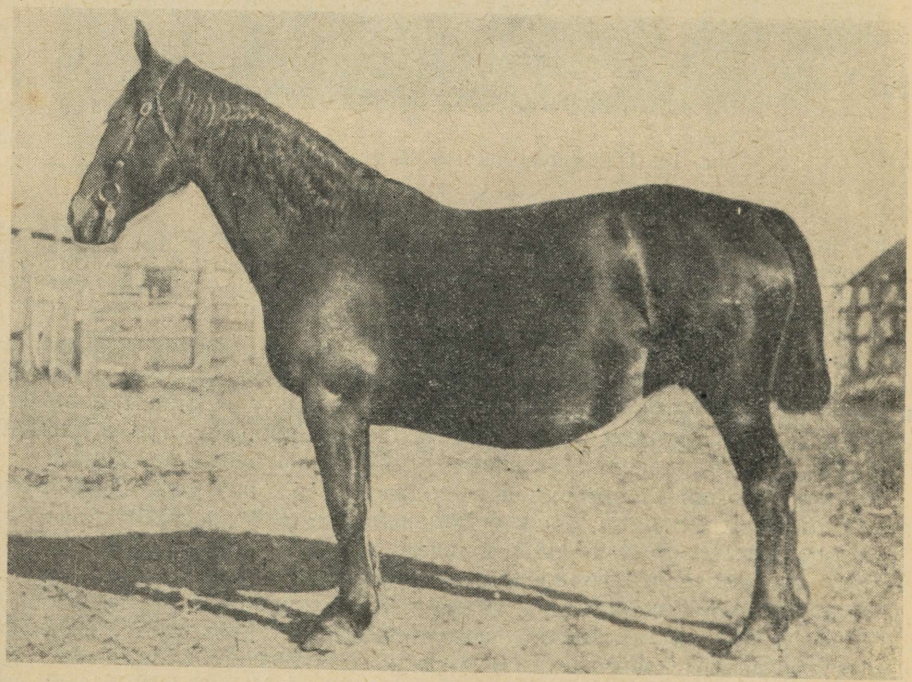

Рис. 21. Племенная кобыла Милла 978 Т.

Семейство Дайзи 954 Т. (Дьюк оф Скегглсоорп—Хебе Тк 1478) происходит также из старого семейства Идуны, включает кобыл, хотя и недостаточно крупных, но глубоких и широких. В Торийском конном заводе семейство продолжается главным образом через дочь Дайзи кобылу Малва 969 Т, от которой происходят хорошие заводские матки Хито 985 Т, Ханда 1623 ТА и другие. К этому же семейству относится кобыла Лейдулапс 2296 ТВ, полученная от возвратного скрещивания с местной эстонской породой, давшая 17 жеребят, в том числе жеребцов Халиват, Уудис и других.

Через дочь Дайзи, кобылу Хелда 1390 Т — семейство имеет распространение в совхозе Сымерпалу Выруского района.

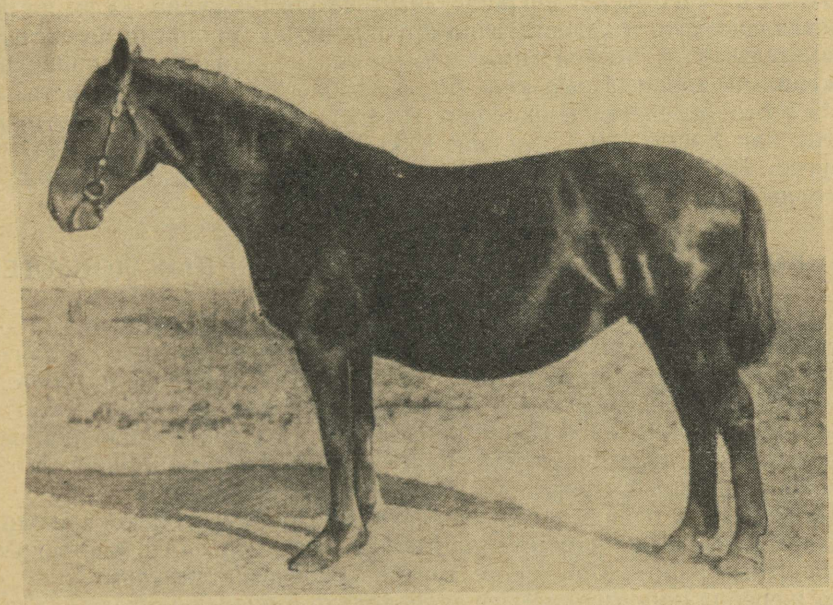

Рис. 22. Племенная кобыла Хито 985 Т.

Старое семейство Алмы в данное время расщепляется на две ветви:

1) кобылы Долде Тк 1864, включающую в себя кобыл очень дельных, сухих но низкорослых, от которых получены довольно хорошие жеребцы-производители — Хасон 403 ТА, Мовик 62 Т, Гандхи 354 Т, Хаксур 1906 ТВ, Лики 1361 ТА и др., и

2) кобылы Маланья 967 Т, включающую в себя кобыл тоже дельных, сухих, но более крупных. Особенно хорошей заводской маткой была дочь Маланьи — кобыла Ааде 1283 Т. От нее получены выдающиеся жеребцы-производители: Харлей 315 Т, Хоммик 399 ТА, Хенкель 353 ТА и другие.

Семейство Хелдрии 963 Т. (Хелденкнабе Тк 1543—Фликка 950 Т) продолжается, главным образом, через внучек — Халду и Хильбу — и включает кобыл мелких, сухих, но при этом достаточно широкотелых. Большинство кобыл этого семейства очень плодовиты. Из семейства Хелдрии лучшими жеребцами являются Хорациус 332 Т, Хеки 1071 Т и Уардо 1359 ТА, хотя из этого же семейства — происходит еще целый ряд очень дельных, но мелких жеребцов.

Семейство Валхаллы 958 Т (Уайтон-Сквайр—Хиаде Тк 1500) происходит от старого семейства Сальмы.

Кобылы семейства Валхаллы выделяются выносливостью на длинные дистанции, резвой рысью и хорошим широким ходом задних конечностей, но большинство из них при хорошем телосложении имеет недостаточный рост. Хотя некоторое укрупнение в росте имеется в потомстве дочери Валхаллы кобылы Деценты 982 Т. Лучшими жеребцами из этого семейства являются Хернес 584 ТВ, Торилан 230 Т, Халифакс 357 ТА и Хиромант 1068 ТВ.

Семейство Хойвы 986 Т (Хелденкнабе Тк 1543—Даме 974 Т) происходит из старого семейства Пясуке, включает разных по качеству и типу кобыл.

Лучшими жеребцами-производителями, происходящими из этого семейства, являются Айнто 298 Т, Лунар 859 ТА и Ухлар 1367 ТА.

Семейство Валдфрау 957 Т (Уайтон-Сквайр—Хермия 952 Т) представлено хотя и недостаточно крупными, но хорошими по экстерьеру, широкотелыми и низконогими кобылами, обладающими правильными движениями, хорошей рысью, работоспособностью и выносливостью.

Из этого семейства происходят такие выдающиеся жеребцы-производители, как Хасмо 129 Т, Халвак 1553 ТА, Ухас 1143 ТА, Хиндо 1667 Т и другие. Все приведенные семейства очень ценны и, безусловно, прогрессивны.

VI. КОРМЛЕНИЕ И СОДЕРЖАНИЕ ПЛЕМЕННЫХ ЛОШАДЕЙ

Торийская порода создана в условиях пастбищно-конюшенного содержания при скармливании производящему составу достаточного количества хорошего сена и отав сеяных трав (клевер+тимофеевка), с относительно небольшим добавлением концентрированных кормов.

Вследствие дождливой осени, продолжительной зимы, холодной весны и короткого лета, пастбищный период для лошадей обычно начинается не ранее 25 июня и заканчивается в октябре месяце.

Племенное маточное поголовье начинает пастись только в июле месяце, так как оно принимает участие во всех сельскохозяйственных и транспортных работах наравне с другими рабочими лошадьми.

На жеребцах-производителях лишь только в последние годы стали выполнять легкие работы, а в бытность единоличного ведения хозяйства, т. е. вплоть до 1949 года на них работали так же как и на других лошадях, не исключая и государственных жеребцов, которые находились в течение круглого года у пунктодержателей.

В настоящее время имеется противоположная тенденция — недостаточного предоставления моциона жеребцам-производителям и маткам в последние месяцы жеребости, когда они освобождаются от работы.

Большим тормозом в проведении племенной работы было недоброкачественное выращивание молодняка, против чего теперь необходимо повести решительную борьбу и покончить с недооценкой надлежащего его кормления и содержания.

Вся практика племенной работы в коневодстве показывает, что без применения целеустремленного воспитания оказываются бесполезными все другие приемы селекции — линейное разведение, отбор, подбор и прочее.

КОРМЛЕНИЕ И СОДЕРЖАНИЕ ЖЕРЕБЦОВ-ПРОИЗВОДИТЕЛЕЙ

Для жеребцов-производителей должны быть оборудованы невдалеке от конюшен паддоки-левады, в которых они как летом, так и зимой должны находиться не менее чем по 3 часа в сутки.

Размер паддока-левады должен быть не менее 100 кв. м с разнообразной смесью сеяных трав.

Кроме свободной прогулки в левадах необходимо практиковать ежедневную проездку жеребцов в легкой повозке на расстояние 6—8 километров.

Жеребцы должны получать индивидуальное содержание и кормление, с учетом особенностей организма, возраста, здоровья и использования каждого жеребца.

Корма для жеребцов-производителей должны быть разнообразные, богатые полноценным протеином, витаминами и минеральными веществами.

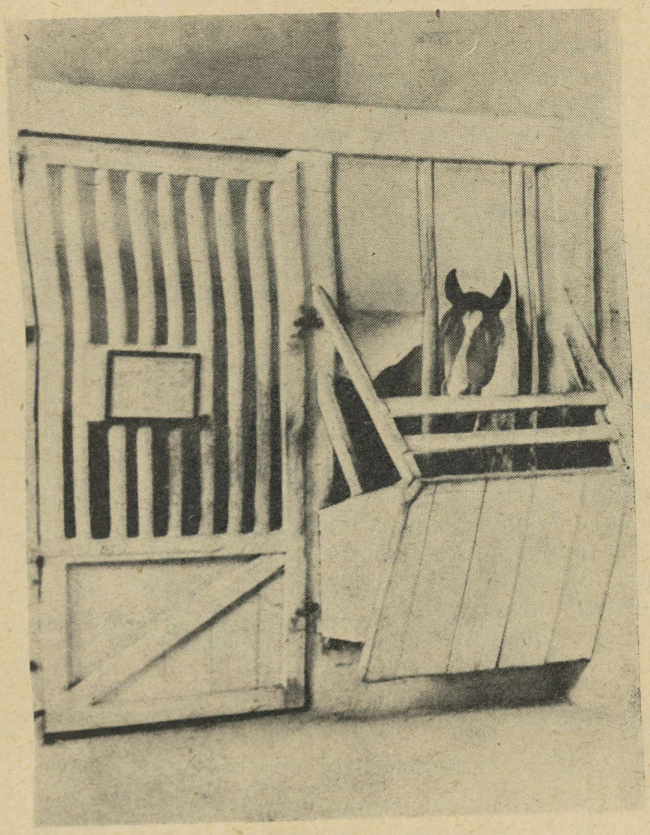

Рис. 23. Племенной жеребец Хиндо 1667 Т — в деннике.

Примерные рационы в разные периоды могут быть такими:

а) в случной период —

сена	10—12 кг
овса	5 „
отрубей	1 „
жмыха	0,5 „
яиц	5 шт. или
снятого молока	10 литров
моркови (сочных кормов)	3—4 кг.

В весенний период необходимо половину дневной дачи сена заменить 20—25 кг свежескошенной травы.

б) в неслучной период —

сена	12 кг.
овса	4 „
отрубей	1 „
сочных кормов	4 „

В летний и осенний период необходимо половину дневной дачи сена заменить 30 кг свежескошенной травы.

Все жеребцы-производители случной сети должны быть проверены по работоспособности и по достижении 8 лет оценены по качеству потомства.

В целях наилучшего использования выдающихся жеребцов-производителей необходимо расширить сеть пунктов искусственного осеменения, наладить транспортировку спермы, без чего невозможно более широкое осуществление индивидуальных подборов.

Кормление и содержание жеребых кобыл.

Корма для жеребых кобыл должны быть исключительно доброкачественными и полноценными.

Кобылам необходимо по возможности больше предоставлять зеленого корма, являющегося источником витаминов и таких ферментов, которые в преобразованном виде в теле животных выступают как регуляторы и активизаторы многообразных химических процессов, лежащих в основе пищеварения, обмена веществ и энергии.

Зеленый корм не может быть заменен никакими другими кормами; он насыщен зеленым пигментом — хлорофиллом, который играет большую роль в образовании гемоглобина. Сено, скармливаемое кобылам в период жеребости и лактации, должно обладать зеленым цветом и приятным ароматичным запахом.

Зеленый цвет — наиболее объективный показатель высокого качества сена с большим содержанием каротина.

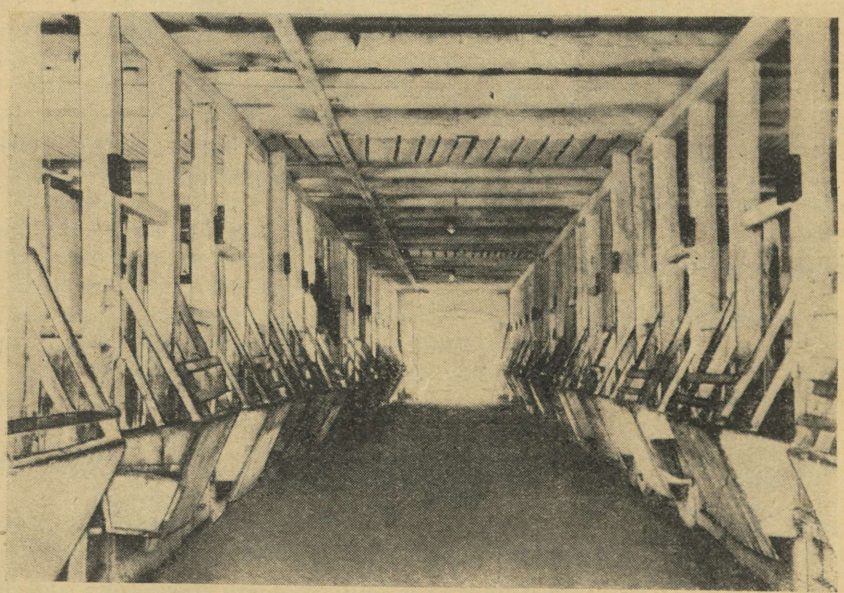

Рис. 24. Внутренний вид племенной маточной конюшни.

В рационы кобылам в стойловый период необходимо вводить, кроме сена сочные корма, в особенности красную морковь и разнообразные концентраты. Примерные рационы в племенных фермах для жеребых и подсосных кобыл могут быть такими:

а) при конюшенном содержании в стойловый период —

сена	12 кг.
овса	3—4 „
отрубей	1,5 „
жмыха	0,5 „
сочных кормов	4 „

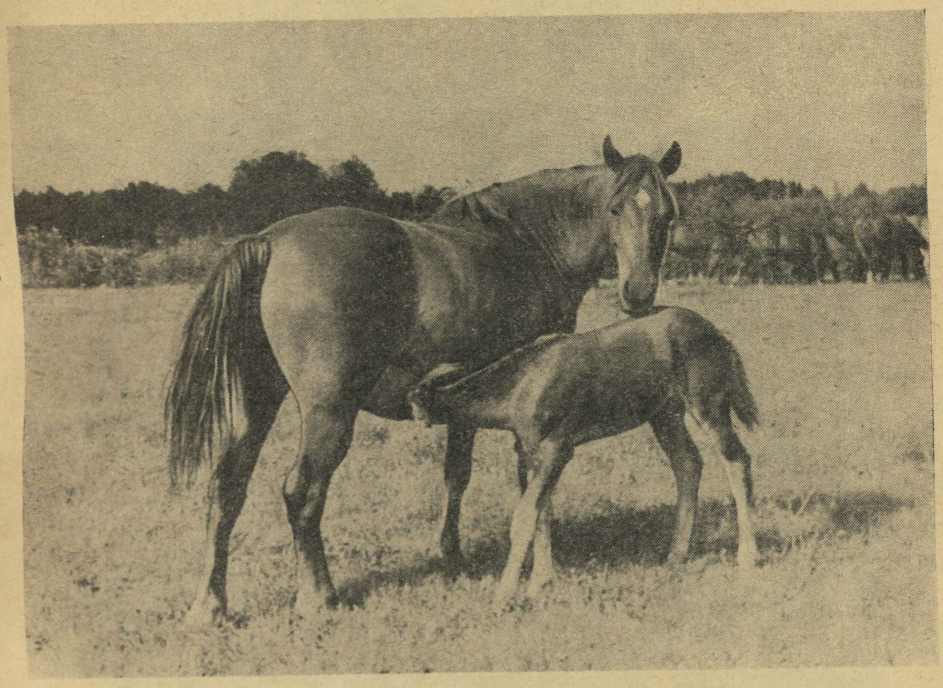

Рис. 25. Племенная кобыла с жеребенком на пастбище.

б) на пастбище —

овса	2—3 кг.,
пастбище вволю	

При производстве на жеребых и подсосных кобылах сельскохозяйственных и транспортных работ следует давать соответственную надбавку кормов.

Племенные матки должны содержаться в индивидуальных, просторных, хорошо осветленных денниках. Жеребые кобылы (если они не на пастбище и на них не работают) должны иметь ежедневно не менее 4-часовую прогулку в паддоке.

Подкормка сосунов под матерями должна начинаться с месячного возраста в следующих количествах:

в возрасте 1—3 месяцев	0,5 кг овса,	0,25 кг отрубей,
„ „ 3—4 „	1 „ „	0,5 „ „
„ „ 5—6 „	2 „ „	0,5 „ „ и 0,5 кг жмых.

Пастбище и сено должны получать вволю.

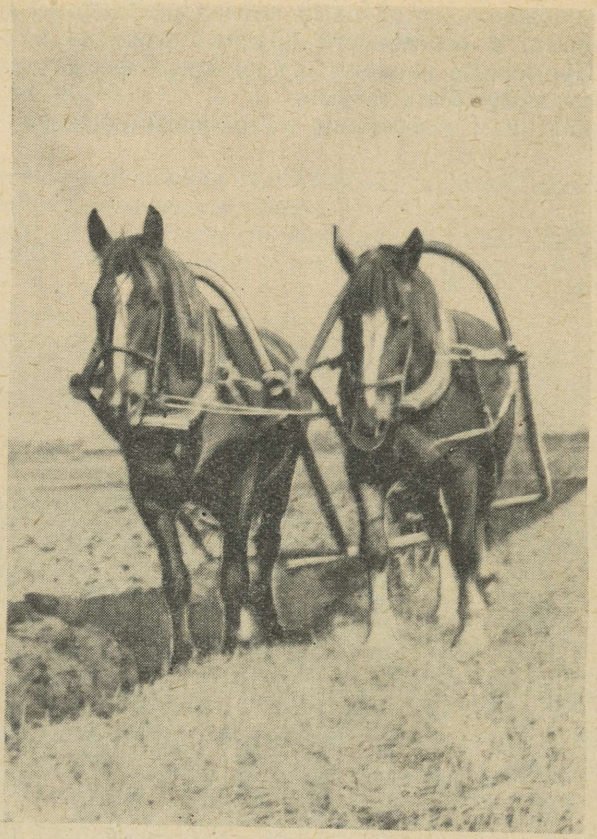

Рис. 26. Племенные кобылы Лагле и Луна на пахоте.



Рис. 27. Племенные кобылы в четырехлошадной упряжке с картофелекопателем.

Отъемыши к 7—8 месяцам при постановке на стойловое содержание должны получать в среднем 2,5—3 кг овса, 1 кг отрубей, 0,5 кг жмыха, 3 кг сочных кормов (моркови) и сена 4—5 кг, а к 9—10 месяцам дача сена должна увеличиться до 6—7 кг и овса до 3,5—4 кг при сохранении прежнего количества других концентратов и сочных кормов.

Отъемыши должны получать продолжительный моцион, который заключается в прогонке переменным аллюром в специально загороженном круге для группового тренинга, и в прогулке. Причем общий срок пребывания молодняка на воздухе должен быть: в хорошую погоду — в течение всего светового дня, а в плохую — не менее 3-х часов.

Если в конюшне нет специальных помещений для отъемышей, то соединяют два денника в один и отъемышей как в том, так и в другом случае, содержат группами одного возраста и одинакового развития.

Кормление и содержание молодняка.

Годовики и полуторники, в особенности в зимний период, развиваются очень интенсивно, что необходимо использовать для достижения желаемых промерных показателей.



Рис. 28. Жеребчики-отъемыши Торийского конного завода — на пастбище.

На пастбище молодняк всех возрастов обязательно должен получать подкормку концентратами. При ухудшении естественных пастбищ следует переходить с молодняком на искусственное пастбище. В хорошее летнее время следует практиковать круглосуточную пастьбу.

Примерные рационы в племенных фермах для молодняка в стойловый период могут быть такими:

а) молодняк от 1 до 2-х лет —

сено	8—12 кг.
овес	3—3,5 „
отруби	1 „
жмых	0,5 „
корнеплоды	4,0 „

б) молодняк от 2 до 3-х лет

сено	8—12 кг.
овес	3,5—4 „
отруби	1,5 „
сочные корма	4 „

В пастбищный период молодняк от 1—3-х лет должен получать 2—3 кг концентрированных кормов.

В стойловый период молодняк по достижении 2-х лет, содержится в денниках по одному, а в более раннем возрасте — попарно или в группах, разделенных по полу и с учетом развития.

Весь молодняк, не находящийся в индивидуальном тренинге, должен в стойловый период подвергаться групповому тренингу и пользоваться ежедневной прогулкой в левадах возможно большую часть светового дня.



Рис. 29. Подсосные кобылы Торийского конного завода с жеребятами — на пастбище.

Тренинг и испытания племенного молодняка торийской породы должны проводиться согласно существующему наставлению по тренировке и испытаниям лошадей тяжеловозных пород.

Ведущее положение в поднятии культуры тренинга и испытания лошадей должны занять межколхозные тренпункты.

Для дальнейшего развития и испытания силы и выносливости полновозрастных торийских лошадей необходимо сохранить систему проведения комбинированных испытаний на расстояние 50 километров.

В целях дальнейшего успешного совершенствования торийской лошади необходимо всю племенную работу в целом по породе сосредоточить в Эстонском государственном племенном рассаднике.

В условиях нашей республики целесообразно расширить зону деятельности ГПР до пределов, установленных для разведения породы. Госплемрассадник должен нести полную ответственность за обеспечение и координацию всей племенной работы с породой.

В связи с реорганизацией сельскохозяйственных органов в районном звене выпали зоотехники по племенному делу и зоотехники по коневодству,

а следовательно, прекратили свое существование районные племенные книги. Но ни одна из культивируемых пород лошадей не может совершенствоваться без соответствующего ведения племкниги. Поэтому, в создавшихся условиях, основной, организационной формой в племенной работе с породой в целом должно явиться действенное ведение государственной племенной книги, которое необходимо возложить на ГПР.

При этом следует передать работникам ГПР функции Госплеминспекции. Бонитировку и запись лошадей в ГПР необходимо проводить единой комиссией, в которой кроме работников Госплемрассадников должны быть постоянные представители: от Министерства сельского хозяйства республики, государственной заводской конюшни, Научно-исследовательского института коневодства и Торийского конного завода.

Теперь, когда в каждом колхозе имеется зоотехник или агроном, а во многих колхозах тот и другой, возникает целесообразность имеющихся в штате ГПР участковых зоотехников реорганизовать в разъездных зоотехников-инспекторов.

Ведение первичной племенной документации и внедрение зоотехнического учета в племенных фермах необходимо возложить на работающих в колхозах специалистов.

Одной из положительных сторон в племенном коневодстве с торийской породой является значительное улучшение состава жеребцов-производителей случной сети как принадлежащих самим колхозам, так и государственных, т. е. госконюшни и Торийского конного завода. Качественное улучшение жеребцов случной сети достигнуто в последние годы, главным образом, за счет исключения из нее менее ценных производителей.

Некоторое сокращение общего количества жеребцов в случной сети должно компенсироваться более лучшим использованием выдающихся производителей, преимущественно путем расширения искусственного осеменения.

Однако, существующие до настоящего времени пункты искусственного осеменения, где используется семя только одного жеребца-производителя, очень ограничивают проведение надлежащего зоотехнического подбора. Уже теперь созрела необходимость создания в зоне распространения торийской породы 7—8 более крупных (с 3—5 жеребцами), государственных пунктов искусственного осеменения, с транспортировкой спермы в подпункты и обменом ее между пунктами.

Базой для организации таких пунктов искусственного осеменения должны послужить существующие государственные треппункты, подсобное хозяйство госконюшни и Торийский конный завод. Все эти хозяйства расположены друг от друга на расстоянии 15—35 км, связаны между собой хорошей сетью шоссейных дорог с регулярным автобусным движением.

Торийскому конному заводу следует построить всю свою племенную работу с расчетом ежегодной передачи в случную сеть своей системы и госконюшне не менее 15 элитных жеребцов-производителей, наиболее прогрессивных и необходимых для совершенствования породы линий.

Эстонской государственной заводской конюшне совместно с Эстонским государственным племенным рассадником следует уделить особое внимание проведению оценки жеребцов-производителей по качеству потомства, выявлению и использованию высокоценных племенных производителей и маточных гнезд, и на основе этого проводить создание новых линий, поддержание и развитие надлежащей структуры в породе.

Директор Эстонского государственного племенного рассадника по разведению лошадей торийской породы
(Ф. КОХВ)

TORI MÄRAD
ТОРИЙСКИЕ КОБЫЛЫ

3309 TA AADA

Viljandi raj.
Helepunane, 1940. a., —

EMA 4522 TB Harta
EE. Elli raudjas T mära
EI. 309 T Hubert
EEE. Massa kollane T mära
EEI. Hetman
EIE. Herta raudjas T mära
EII. 46 T Hubertus

ISA 605 TA Arbo
IE. 965 T Hestia
II. 64 T Arend
IEE. 1864 Tk Dolde
IEI. 1918 Tk Flankeur
IIE. 10365 I. Fr. Ota
III. 1053 I. Fr. Arthur

152, 76, 156, 43, 194, 21,5, —, II, —, —, —. 11. II 1943. a.

8294 TB AADA

Võru raj.
Kõrbkimmel, 1938. a., —

EMA 1486 TB Sirma
EE. Kindlaks määramata
EI. Kindlaks määramata

ISA 513 TA Akt
IE. 983 T Minni
II. 64 T Arend
IEE. 2057 Tk Dascha
IEI. 43 T Meinhard
IIE. 10365 I. Fr. Ota
III. 1053 I. Fr. Arthur

155, 74, 162, 46, 190, 20,5, —, III, —, —, —. 22. III 1942. a.

10388 TB AADA

Tõrva raj.
Kõrb, 11. V 1940. a., —

EMA 1194 TB Mirta
EE. Kõrb T mära
EI. 51 T Madrid
EEE. Kindlaks määramata
EEI. Kindlaks määramata
EIE. 1857 Tk Dalma
EII. 43 T Meinhard

ISA 510 TB Alus
IE. 1194 T Mirta
II. 295 T Ajaks
IEE. Kõrb T mära
IEI. 51 T Madrid
IIE. 955 T Hasna
III. 64 T Arend

151, 75, 151, 41, 185, 19,5, —, III, —, —, —. 15. III 1943. a.

7720 TB AADI

Võru raj.
Kõrb, 16. IV 1938. a., —

EMA Lauk punane T mära
EE. Kindlaks määramata
EI. Kindlaks määramata

ISA 517 TA Alas
IE. 985 T Hiito
II. 64 T Arend
IEE. 969 T Malva
IEI. 1543 Tk Heldenknabe
IIE. 10365 I. Fr. Ota
III. 1053 I. Fr. Arthur

153, 71, 156, 41, 189, 20,5, —, III, —, —, —. 11. III 1942. a.

7486 TB AALA

Kolh. „Aakre", Elva raj.
Kõrb, 1939. a., Elva raj.

EMA Tella must T mära
EE. Kõrb T mära
EI. 63 T Tello
EEE. Kindlaks määramata
EEI. Kindlaks määramata
EIE. 12185 I. Fr. Molline
EII. 1232 I. Fr. Tello

ISA 379 TA Arbalett
IE. 985 T Hiito
II. 64 T Arend
IEE. 969 T Malva
IEI. 1543 Tk Heldenknabe
IIE. 10365 I. Fr. Ota
III. 1053 I. Fr. Arthur

145, 70, 148, 41, 186, 20, —, III, —, —, —. 24. III 1942. a.

8594 TB AALA

Pärnu-Jaagupi raj.
Tumekõrb, 28. V 1940. a., —

EMA Raudjas T mära
EE. Kindlaks määramata
EI. Kindlaks määramata

ISA 845 TA Arts
IE. 1254 T Deery
II. 297 T Arut
IEE. Hall T mära
IEI. 60 T Drud
IIE. 983 T Minni
III. 64 T Arend

147, 75, 154, 40, 192, 20, —, III, —, —, —. 18. I 1943. a.

9524 TB AALA

Paide raj.
Kõrb, 1940. a., —

EMA Aida kõrb T mära
EE. 1171 T Grilla
EI. 307 T Aros
EEE. Kindlaks määramata
EEI. 169 T Karuso
EIE. Miira kõrb T mära
EII. 64 T Arend

ISA 698 TB Airon
IE. Kindlaks määramata
II. 89 T Attila
IIE. Karmen
III. Kino H

154, 77, 166, 45, 213, 21, —, III, —, —, —. 5. II 1943. a.

9990 TB AALA

Abja raj.
Tumekõrb, 1. V 1940. a., —

EMA Laine must T mära
EE. Kindlaks määramata
EI. Kindlaks määramata

ISA 717 TA Aaro
IE. Rita hall T mära
II. 325 T Arats
IEE. Kindlaks määramata
IEI. Kindlaks määramata
IIE. Milla T mära
III. 64 T Arend

155, 75, 156, 46, 196, 20, —, III, —, —, —. 13. II 1943. a.
1944. a., raudjas, m. 15572 TB Helle — 641 TA Honti'st

11666 TB AALA

Kolh. „Bolševik", Valga raj.
Punaraudjas, 1941. a., Valga raj.

EMA Olla raudjas T mära
EE. Kindlaks määramata
EI. Kindlaks määramata

ISA 375 TA Ajaleht
IE. 969 T Malva
II. 64 T Arend
IEE. 954 T Daisy
IEI. 43 T Meinhard
IIE. 10365 I. Fr. Ota
III. 1053 I. Fr. Arthur

153, 72, 151, 40, 181, 19,5, —, III, —, —, —. 15. XII 1943. a.

7380 TB AALI

Elva raj.
Hall, 1938. a., Elva raj.

EMA Kindlaks määramata

ISA Kindlaks määramata

152, 72, 160, 41, 197, 21, —, III, —, —, —. 22. III 1942. a.

7752 TB AALI

Antsla raj.
Kõrb, 1939. a., —

EMA Kindlaks määramata

ISA 517 TA Alas
IE. 985 T Hiito
II. 64 T Arend
IEE. 969 T Malva
IEI. 1543 Tk Heldenknabe
IIE. 10365 I. Fr. Ota
III. 1053 I. Fr. Arthur

149, 72, 156, 45, 190, 20, —, III, —, —, —. 11. III 1942. a.

7828 TB AALI

Kolh. „Punane Lipp", Otepää raj.
Hall, 1936. a., Otepää raj.

EMA Kindlaks määramata

ISA Kindlaks määramata

157, 75, 156, 44, 190, 20, —, III, —, —, —. 12. III 1942. a.

8080 TB AALI

Räpina raj.
Punaraudjas, 1934. a., —

EMA Kindlaks määramata

ISA Kindlaks määramata

150, 73, 153, 43, 180, 19, —, III, —, —, —. 17. III 1942. a.

9128 TB AALI

Kiviõli raj.
Tumekõrb, 1930. a., —

EMA Kindlaks määramata

ISA Kindlaks määramata

149, 73, 154, 42, 185, 19,5, —, III, —, —, —. 12. IV 1942. a.

9330 TB AALI

Kolh. „Tulevik", Vändra raj.
Tumekõrb, 1939. a., Vändra raj.

EMA Kõrb T mära
EE. Kindlaks määramata
EI. Kindlaks määramata

ISA 282 T Ametnik
IE. 979 T Maasik
II. 64 T Arend
IEE. 1963 Tk Dekade
IEI. 43 T Meinhard
IIE. 10365 I. Fr. Ota
III. 1053 I. Fr. Arthur

151, 74, 154, 42, 188, 20, —, III, —, —, —. 1. II 1943. a.

9348 TB AALI

Vändra raj.
Raudjas, 12. V 1938. a., —

EMA Miira hall T mära
EE. Kindlaks määramata
EI. Kindlaks määramata

ISA 282 T Ametnik
IE. 979 T Maasik
II. 64 T Arend
IEE. 1963 Tk Dekade
IEI. 43 T Meinhard
IIE. 10365 I. Fr. Ota
III. 1053 I. Fr. Arthur

152, 76, 166, 43, 184, 19,5, —, III, —, —, —. 1. II 1943. a.

9392 TB AALI

Türi raj.
Raudjas, mais 1937. a., —

EMA Kindlaks määramata

ISA 416 TB Poju
IE. 203 T Detmanni tütar
II. 220 T Peeter
IEE. T mära
IEI. 203 T Detmann
IIE. TB mära
III. 54 T Minoi

155, 76, 168, 47, 202, 21, —, III, —, —, —. 2. II 1943. a.

9766 TB AALI

Kolh. „Kindel Tee", Suure-Jaani raj.
Raudjas, 23. III 1939. a., Suure-Jaani raj.

EMA Ella tumekõrb T mära
EE. Kindlaks määramata
EI. Kindlaks määramata

ISA 519 TA Artist
IE. 1243 T Hilba
II. 64 T Arend
IEE. 977 T Maali
IEI. 182 T Hilpuri
IIE. 10365 I. Fr. Ota
III. 1053 I. Fr. Arthur

119, —, 160, —, 183, 20, —, I, 5, 4,5, 5, 10. II 1943. a.

9802 TB AALI

Viljandi raj.
Raudjas, 28. IV 1939. a., —

EMA Esku T mära
EE. Kindlaks määramata
EI. 205 T Edu
EIE. 978 T Milla
EII. 107 T Emir

ISA 519 TA Artist
IE. 1243 T Hilba
II. 64 T Arend
IEE. 977 T Maali
IEI. 182 T Hilpuri
IIE. 10365 I. Fr. Ota
III. 1053 I. Fr. Arthur

159, 74, 158, 45, 198, 21, —, III, —, —, —. 11. II 1943. a.

10380 TB AALI

Tõrva raj.
Raudjas, 22. III 1940. a., —

EMA Milla T mära
EE. Kindlaks määramata
EI. Kindlaks määramata

ISA 519 TA Artist
IE. 1243 T Hilba
II. 64 T Arend
IEE. 977 T Maali
IEI. 182 T Hilpuri
IIE. 10365 I. Fr. Ota
III. 1053 I. Fr. Arthur

153, 76, 153, 40, 190, 19,5, —, III, —, —, —. 15. III 1943. a.

10430 TB AALI

Valga raj.
Kõrb, 7. VI 1940. a., —

EMA Must T mära
EE. Kindlaks määramata
EI. Kindlaks määramata

ISA 517 TA Alas
IE. 985 T Hiito
II. 64 T Arend
IEE. 969 T Malva
IEI. 1543 Tk Heldenknabe
IIE. 10365 I. Fr. Ota
III. 1053 I. Fr. Arthur

146, 73, 150, 43, 190, 19,5, —, III, —, —, —. 16. III 1943. a.

10670 TB AALI

Elva raj.
Kõrb, 28. IV 1940. a., —

EMA Kindlaks määramata

ISA 571 TA Alas
IE. 985 T Hiito
II. 64 T Arend
IEE. 969 T Malva
IEI. 1543 Tk Heldenknabe
IIE. 10365 I. Fr. Ota
III. 1053 I. Fr. Arthur

152, 76, 154, 42, 190, 20,5, —, III, —, —, —. 23. III 1943. a.

10696 TB AALI

Otepää raj.
Kõrb, 20. V 1939. a., —

EMA Miira must T mära
EE. Kindlaks määramata
EI. Kindlaks määramata

ISA 297 T Arut
IE. 983 T Minni
II. 64 T Arend
IEE. 2057 Tk Dascha
IEI. 43 T Meinhard
IIE. 10365 I. Fr. Ota
III. 1053 I. Fr. Arthur

154, 76, 153, 42, 190, 19,5, —, III, —, —, —. 23. III 1943. a.

11228 TB AALI

Kolh. „Komsomol", Põltsamaa raj. Lalsi k/n.
Kõrb, 6. VI 1940. a., Põltsamaa raj.

EMA Hanka kõrb T mära
EE. Kindlaks määramata
EI. Kindlaks määramata

ISA 493 TA Adin
IE. Lillu must T mära
II. 295 T Ajaks
IEE. Kindlaks määramata
IEI. Kindlaks määramata
IIE. 955 T Hasna
III. 64 T Arend

148, —, 152, —, 180, 19, —, II, 5, 3, 5. 18. X 1943. a.

11544 TB AALI

Kolh. „Tulevik", Viljandi raj.
Kõrb, 1. V 1941. a., Viljandi raj.

EMA Norma raudjas T mära
EE. Kindlaks määramata
EI. Kindlaks määramata

ISA 595 TA Ain
IE. Tika punaraudjas T mära
II. 295 T Ajaks
IEE. Kindlaks määramata
IEI. Kindlaks määramata
IIE. 955 T Hasna
III. 64 T Arend

156, 74, 165, 46, 190, 21,5, —, III, —, —, —. 17. XI 1943. a.
1947. a. 10. V, kõrb, m., 18318 TB Lille 1892 TB Lord'ist
1948. a. 10. VI, kõrb, m., 18314 TB Loit 1892 TB Lord'ist

9916 TB AAMI

Kolh. „Punalipp", Viljandi raj.
Kõrb, 14. IV 1938. a., —

EMA Noora kõrb T mära
EE. Kindlaks määramata
EI. Kindlaks määramata

ISA 497 TA Anto
IE. 983 T Herni
II. 298 T Ainto
IEE. Raudjas T mära
IEI. 1592 Tk Höfling
IIE. 986 T Hoiva
III. 64 T Arend

162, —, 165, —, 186, 21,5, —, II, 5, 7, 4. 12. II 1943. a.

10108 TB AANI

Pärnu raj.
Kõrb, 20. IV 1940. a., —

EMA Lillo raudjas T mära
EE. Kindlaks määramata
EI. Kindlaks määramata

ISA 515 TA Anod
IE. 961 T Mantinea
II. 64 T Arend
IEE. 1711 Tk Hirmala
IEI. 43 T Meinhard
IIE. 10365 I. Fr. Ota
III. 1053 I. Fr. Arthur

149, 73, 156, 41, 190, 20,5, —, III, —, —, —. 17. II 1943. a.

8304 TB AARA

Antsla raj.
Kõrb, 1935. a., —

EMA Monts raudjas T mära
EE. Kindlaks määramata
EI. Kindlaks määramata

ISA 281 T Algus
IE. 952 T Hermia
II. 64 T Arend
IEE. 1578 Tk Tamina
IEI. Hetman
IIE. 10365 I. Fr. Ota
III. 1053 I. Fr. Arthur

153, 73, 157, 43, 180, 20, —, III, —, —, —. 22. III 1942. a.
1940. a. 16. IV, punaraudjas, t., 1800 TB Arko — 375 TA Ajaleht'ist
1947. a. 8. VI, kõrb, t., 3468 TB Aki — 1800 TB Arko'st

8334 TB AARA

Antsla raj.
Raudjaskimmel, 1939. a., —

EMA Kindlaks määramata

ISA 375 TA Ajaleht
IE. 969 T Malva
II. 64 T Arend
IEE. 954 T Daisy
IEI. 43 T Meinhard
IIE. 10365 I. Fr. Ota
III. 1053 I. Fr. Arthur

155, 72, 160, 43, 182, 20, —, III, —, —, —. 22. III 1942. a.

8590 TB AARA

Pärnu-Jaagupi raj.
Kõrb, V 1939. a., —

EMA Kõrb T mära
EE. Kindlaks määramata
EI. Kindlaks määramata

ISA 845 TA Arts
IE. 1254 T Deery
II. 297 T Arut
IEE. Hall T mära
IEI. 60 T Drud
IIE. 983 T Minni
III. 64 T Arend

150, 75, 157, 41, 190, 20, —, III, —, —, —. 18. I 1943. a.

9286 TB AARA

Väike-Maarja raj.
Punane, 1936. a., —

EMA Kindlaks määramata — ISA Kindlaks määramata

158, 75, 164, 43, 189, 20, —, III, —, —, —. III. IV 1942. a.
1948. a. 5. V, punane, m., 20020 TB Tellu — 1237 TA Tapper'ist

9902 TB AARA

Tõrva raj.
Kõrb, 5. VI 1940. a., Tõrva raj.

EMA Kõrb T mära
EE. Kindlaks määramata
EI. Kindlaks määramata

ISA 562 TB Aadel
IE. 1288 T Mirka
II. 295 T Ajaks
IEE. Miira 19 LS Ulan'ilt
IEI. 153 T Henni
IIE. 955 T Hasna
III. 64 T Arend

151, 73, 162, 41, 198, 20, —, III, —, —, —. 12. II 1943. a.
1949. a. 19. III, raudjas, m., 6453 TB Ülle — 1650 TB Üllar'ist
1952. a. 19. V, hall, m., 6439 TB Udu — 2712 TB Umbar'ist

9980 TB AARA

Abja raj.
Raudjas, 1938. a., —

EMA Kindlaks määramata — ISA Kindlaks määramata

148, 73, 155, 40, 189, 21, —, III, —, —, —. 13. II 1943. a.

10118 TB AARA

Põltsamaa raj.
Kõrb, 1935. a., —

EMA Horma T mära
EE. Kindlaks määramata
EI. 129 T Hasmo
EIE. 957 T Valdfrau
EII. 1649 Tk Hyperion

ISA 298 T Ainto
IE. 986 T Hoiva
II. 64 T Arend
IEE. 974 T Dame
IEI. 1543 Tk Heldenknabe
IIE. 10365 I. Fr. Ota
III. 1053 I. Fr. Arthur

153, 74, 164, 42, 203, 21,5, —, III, —, —, —. 22. III 1942. a.

10376 TB AARA

Tõrva raj.
Kõrb, 1940. a., —

EMA 1911 TA Alma
EE. Kindlaks määramata
EI. 282 T Ametnik
EIE. 979 T Maasik
EII. 64 T Arend

ISA 519 TA Artist
IE. 1243 T Hilba
II. 64 T Arend
IEE. 977 T Maali
IEI. 182 T Hilpuri
IIE. 10365 I. Fr. Ota
III. 1053 I. Fr. Arthur

160, 76, 160, 41, 186, 20, —, III, —, —, —. 15. III 1943. a.

10834 TB AARA

Tartu raj.
Kõrb, 1939. a., Harju raj.

EMA Meldi kõrb T mära
EE. Kõrb T mära
EI. 334 T Heldmor
EEE. LS mära
EEI. 62 T Movik
EIE. 960 T Morava
EII. 133 T Heldenknabe

ISA 521 TA Ahoi
IE. 965 T Hestia
II. 64 T Arend
IEE. 1864 Tk Dolde
IEI. 1918 Tk Flankeur
IIE. 10365 I. Fr. Ota
III. 1053 I. Fr. Arthur

158, 75, 165, 43, 187, 20,5, —, I, —, —, —. 2. IV 1943. a.

10914 TB AARA

Suure-Jaani raj.
Tumekõrb, 3. V 1938. a., Viljandi raj.

EMA Tumekõrb T mära
EE. Kindlaks määramata
EI. Kindlaks määramata

ISA 644 TB Ajur
IE. T mära
II. 295 T Ajaks
IEE. Kindlaks määramata
IEI. Kindlaks määramata
IIE. 955 T Hasna
III. 64 T Arend

157, 79, 168, 43, 190, 21, —, III, —, —, —. 4. IX 1943. a.
1943. a. 10. III, raudjas, m., 13174 TB Eta 1056 TB Erk'ust

11174 TB AARA

Abja raj.
Tumeraudjas, 10. V 1939. a., —

EMA 1580 TB Noora
EE. Kindlaks määramata
EI. Kindlaks määramata

ISA 515 TA Anod
IE. 961 T Mantinea
II. 64 T Arend
IEE. 1711 Tk Hirmala
IEI. 43 T Meinhard
IIE. 10365 I. Fr. Ota
III. 1053 I. Fr. Arthur

150, 74, 153, 43, 175, 19, —, II, —, —, —. 16. X 1943. a.

11194 TB AARA

Kolh. „Säde", Viljandi raj.
Kõrb, 6. IV 1940. a., Viljandi raj.

EMA Kõrb T mära
EE. Kindlaks määramata
EI. Kindlaks määramata

ISA 725 TA Arno
IE. 1524 TB Alidevi
II. 415 TA Aron
IEE. Kindlaks määramata
IEI. 225 T Madis
IIE. Kõrb T mära
III. 298 T Ainto

162, —, 168, —, 188, 21, —, I, 5, 8, 5. 17. X 1943. a.

9908 TB AARE

Viljandi raj.
Raudjas, 20. VI 1940. a., —

EMA 753 T Miira
EE. LS Aiti
EI. 1732 Tk Herero
EEE. Kindlaks määramata
EEI. 2 T Shouldam Svell
EIE. Alma T mära
EII. Hetman

ISA 497 TA Anto
IE. 683 T Herni
II. 298 T Ainto
IEE. Raudjas T mära
IEI. 1592 Tk Höfling
IIE. 986 T Hoiva
III. 64 T Arend

153, 72, 160, 45, 193, 21, —, II, —, —, —. 12. II 1943. a.

10404 TB AARE

Kolh. „Uus Elu", Tõrva raj.
Raudjas, 1938. a., Tõrva raj.

EMA Aita kõrb T mära
EE. Kindlaks määramata
EI. Kindlaks määramata

ISA 510 TB Alus
IE. 1194 T Mirta
II. 295 T Ajaks
IEE. Kõrb T mära
IEI. 51 T Madrid
IIE. 955 T Hasna
III. 64 T Arend

155, 76, 157, 42, 195, 20, —, III, —, —, —. 15. III 1943. a.

11414 TB AARE

Paide raj.
Kõrb, 1940. a., —

EMA Mira kõrb T mära
EE. Kindlaks määramata
EI. Kindlaks määramata

ISA 89 T Attila
IE. Karmen
II. Kino Hannov.
IEE. Jud II
IEI. Pharus
IIE. Nosteri tütar
III. Kinos

152, 73, 160, 43, 175, 19, —, III, —, —, —. 21. X 1943. a.

9342 TB AARI

Vändra raj.
Kõrb, 1940. a., —

EMA 1276 T Maara
EE. Kindlaks määramata
EI. Kindlaks määramata

ISA 699 TA Aard
IE. Kimmel T mära
II. 361 TA Amatöör
IEE. Kindlaks määramata
IEI. Kindlaks määramata
IIE. 986 T Hoiva
III. 64 T Arend

149, 74, 156, 47, 195, 20, —, II, —, —, —. 1. II 1943. a.

9374 TB AARI

Türi raj.
Raudjas, 7. V 1940. a., —

EMA 4864 TB Tiiuk
EE. Raudjas T mära
EI. 305 T Toivo
EEE. Kindlaks määramata
EEI. Kindlaks määramata
EIE. 977 T Maali
EII. 63 T Tello

ISA 644 TB Ajur
IE. T mära
II. 295 T Ajaks
IEE. Kindlaks määramata
IEI. Kindlaks määramata
IIE. 955 T Hasna
III. 64 T Arend

156, 78, 164, 44, 200, 20, —, III, —, —, —. 2. II 1943. a.

9932 TB AARI

Tõrva raj.
Raudjas, 5. III 1940. a., —

EMA Marussa raudjas T mära
EE. Kindlaks määramata
EI. Kannupoiss
EIE. Kindlaks määramata
EII. Kindlaks määramata

ISA 519 TA Artist
IE. 1243 T Hilba
II. 64 T Arend
IEE. 977 T Maali
IEI. 182 T Hilpuri
IIE. 10365 I. Fr. Ota
III. 1053 I. Fr. Arthur

146, 70, 154, 40, 182, 20, —, III, —, —, —. 13. II 1943. a.
1945. a. 15. V, raudjas, m., 15608 TB Ulda 1135 TA Ubar'ist

9970 TB AARI

Abja raj.
Kõrb, 1940. a., —

EMA Beeby raudjas T mära
EE. Raudjas T mära
EI. 74 T Hektor
EEE. Kindlaks määramata
EEI. Kindlaks määramata
EIE. 6280 LS Blenda
EII. 22 T Harnisch

ISA 717 TA Aaro
IE. Rita hall T mära
II. 325 T Arats
IEE. Kindlaks määramata
IEI. Kindlaks määramata
IIE. Milla T mära
III. 64 T Arend

147, 72, 155, 41, 182, 20, —, III, —, —, —. 13. II 1943. a.
1945. a. 10. V, kõrb, m., 17614 TB Gaidi 1346 TB Gigant'ist

10512 TB AARI

Valga raj.
Tumekõrb, 1940. a., —

EMA Vanda must T mära
EE. Kindlaks määramata
EI. Kindlaks määramata

ISA 375 TA Ajaleht
IE. 969 T Malva
II. 64 T Arend
IEE. 954 T Daisy
IEI. 43 T Meinhard
IIE. 10365 I. Fr. Ota
III. 1053 I. Fr. Arthur

156, 76, 155, 42, 190, 20, —, III, —, —, —. 17. III 1943. a.

10534 TB AARI

Antsla raj.
Raudjas, 3. IV 1940. a., —

EMA Meedi raudjas T mära
EE. Kindlaks määramata
EI. Kindlaks määramata

ISA 986 TB Aruk
IE. Mahti punane T mära
II. 64 T Arend
IEE. Kindlaks määramata
IEI. Kindlaks määramata
IIE. 10365 I. Fr. Ota
III. 1053 I. Fr. Arthur

148, 73, 155, 43, 195, 20, —, III, —, —, —. 18. III 1943. a.

11054 TB AARI

Pärnu raj.
Kõrb, 1938. a., —

EMA Raudjas T mära
EE. Kindlaks määramata
EI. Kindlaks määramata

ISA 297 T Arut
IE. 983 T Minni
II. 64 T Arend
IEE. 2057 Tk Dascha
IEI. 43 T Meinhard
IIE. 10365 I. Fr. Ota
III. 1053 I. Fr. Arthur

156, 75, 173, 46, 190, 20,5, —, III, —, —, —. 14. X 1943. a.
1949. a. 12. VI, kõrb, m., 20766 TB Virgo 1207 TA Vahur'ist

9606 TB AASA

Paide raj.
Raudjas, 1939. a., —

EMA Kõrb T mära
EE. Kindlaks määramata
EI. Kindlaks määramata

ISA 438 TB Attila
IE. Punane T mära
II. 89 T Attila
IEE. Kindlaks määramata
IEI. Kindlaks määramata
IIE. Karmen
III. Kino H

150, 80, 168, 45, 191, 21,5, —, III, —, —, —. 6. II 1943. a.

9666 TB AASA

Põltsamaa raj.
Raudjas, 11. V 1939. a., —

EMA Raudjas T mära
EE. Kindlaks määramata
EI. Kindlaks määramata

ISA 788 TB Astar
IE. Tea kõrb T mära
II. 298 T Ainto
IEE. Kindlaks määramata
IEI. Kindlaks määramata
IIE. 986 T Hoiva
III. 64 T Arend

147, 69, 145, 46, 182, 20, —, III, —, —, —. 8. II 1943. a.

9892 TB AASA

Väike-Maarja raj.
Kõrb, 3. VI 1940. a., —

EMA Raudjas T mära
EE. Kindlaks määramata
EI. Kindlaks määramata

ISA 64 T Arend
IE. 10365 I. Fr. Ota
II. 1053 I. Fr. Arthur
IEE. Obersti tütar
IEI. 1176 Xenophon
IIE. 3290 O Veltdame
III. 1212 O Matfried

147, 62, 146, 38, 172, 20, —, III, —, —, —. 5. II 1943. a.
1946. a., kõrb, m., 16504 TB Ulla — 903 TA Urpi'st

9646 TB AASO

Põltsamaa raj.
Kõrb, 1937. a., —

EMA Kurill kõrb T mära
EE. Kindlaks määramata
EI. Kindlaks määramata

ISA 64 T Arend
IE. 10365 I. Fr. Ota
II. 1053 I. Fr. Arthur
IEE. Obersti tütar
IEI. 1176 Xenophon
IIE. 3290 O Veltdame
III. 1212 O Matfried

150, 72, 160, 43, 180, 20, —, III, —, —, —. 7. II 1943. a.

10154 TB AAVI

Kolh. H. Heidemanni nim., Jõgeva raj., Laiuse k/n.
Punane, 9. VII 1940. a., Jõgeva raj.

EMA Tiiu punane T mära
EE. Kindlaks määramata
EI. Kindlaks määramata

ISA 731 TA Ares
IE. 608 T Milla
II. 298 T Ainto
IEE. Norma T mära
IEI. 47 T Vildfang
IIE. 986 T Hoiva
III. 64 T Arend

154, —, 158, —, 186, 21, —, II, 4, 7,5, 4. 28. II 1943. a.
1952. a., raudjas, m., Heli — Hoki T-st

10836 TB AAVI

Harju raj.
Kõrb, 1940. a., —

EMA Kõrb T mära
EE. Kindlaks määramata
EI. Kindlaks määramata

ISA 521 TA Ahoi
IE. 965 T Hestia
II. 64 T Arend
IEE. 1864 Tk Dolde
IEI. 1918 Tk Flankeur
IIE. 10365 I. Fr. Ota
III. 1053 I. Fr. Arthur

152, 70, 155, 40, 185, 19,5, —, III, —, —, —. 2. IV 1943. a.

10248 TB ABA

Tartu raj.
Kõrb, 1940. a., —

EMA Silva kõrb T mära
EE. Kindlaks määramata
EI. Kindlaks määramata

ISA 960 TB Abi
IE. Mintsi raudjas T mära
II. 401 TA Abrochum
IEE. Kindlaks määramata
IEI. Kindlaks määramata
IIE. 1291 T Harina
III. 64 T Arend

154, 72, 152, 40, 185, 19, —, III, —, —, —. 4. III 1943. a.

8648 TB ADA

Märjamaa raj.
Raudjas, 1939. a., —

EMA Raudjas T mära
EE. Kindlaks määramata
EI. Kindlaks määramata

ISA 421 TA Ants
IE. 987 T Stella
II. 207 T Hans
IEE. 966 T Dunja
IEI. Schafing H
IIE. 971 T Mindal
III. 22 T Harnisch

152, 75, 155, 44, 185, 19,5, —, III, —, —, —. 19. I 1943. a.

9964 TB ADA

Abja raj.
Raudjas, 1939. a., —

EMA Miira raudjas T mära
EE. Kindlaks määramata
EI. Kindlaks määramata

ISA 325 T Arats
IE. Raudjas T mära
II. 64 T Arend
IEE. 1711 Tk Hirmala
IEI. 43 T Meinhard
IIE. 10365 I. Fr. Ota
III. 1053 I. Fr. Arthur

158, 76, 171, 42, 193, 21, —, III, —, —, —. 13. II 1943. a.

10406 TB ADA

Tõrva raj.
Kõrb, 26. IV 1940. a., —

EMA Kaarim raudjas T mära
EE. Kindlaks määramata
EI. Kindlaks määramata

ISA 519 TA Artist
IE. 1243 T Hilba
II. 64 T Arend
IEE. 977 T Maali
IEI. 182 T Hilpuri
IIE. 10365 I. Fr. Ota
III. 1053 I. Fr. Arthur

150, 73, 150, 40, 187, 19,5, —, III, —, —, —. 15. III 1943. a.

10786 TB ADA

Elva raj.
Kõrb, 27. I 1940. a., —

EMA 2498 TB Halma
EE. 824 T Liisa
EI. 129 T Hasmo
EEE. T māra
EEI. Hetman II
EIE. 957 T Valdfrau
EII. 1649 Tk Hyperion

ISA 64 T Arend
IE. 10365 I. Fr. Ota
II. 1053 I. Fr. Arthur
IEE. Obersti tütar
IEI. 1176 O Xenophon
IIE. 3290 O Veltdame
III. 1212 O Matfried

154, 76, 157, 42, 190, 20, —, III, —, —, —. 25. III 1943. a.

10872 TB ADA

Viljandi raj.
Raudjas, 5. V 1940. a., —

EMA Kõrb T māra
EE. Kindlaks määramata
EI. Kindlaks määramata

ISA 800 TB Ahto-Bermont
IE. Lulla raudjas T māra
II. 375 TA Ajaleht
IEE. Evi T māra
IEI. Rubin
IIE. 969 T Malva
III. 64 T Arend

149, 72, 155, 40, 176, 19, —, III, —, —, —. 6. VI 1943. a.

11226 TB ADA

Põltsamaa raj.
Punane, 3. V 1940. a., —

EMA Selma punane T māra
EE. Kindlaks määramata
EI. Kindlaks määramata

ISA 493 TA Adin
IE. Lillu must T māra
II. 295 T Ajaks
IEE. Kindlaks määramata
IEI. Kindlaks määramata
IIE. 955 T Hasna
III. 64 T Arend

148, 70, 158, 41, 180, 19,5, —, III, —, —, —. 18. X 1943. a.

11232 TB ADA

Põltsamaa raj.
Kõrb, 15. V 1941. a., —

EMA Kindlaks määramata

ISA 493 TA Adin
IE. Lillu must T māra
II. 295 T Ajaks
IEE. Kindlaks määramata
IEI. Kindlaks määramata
IIE. 955 T Hasna
III. 64 T Arend

151, 72, 152, 41, 182, 19, —, III, —, —, —. 18. X 1943. a.

7902 TB ADDI

Võru raj.
Kõrb, 1939. a., Võru raj.

EMA Kindlaks määramata

ISA 517 TA Alas
IE. 985 T Hiito
II. 64 T Arend
IEE. 969 T Malva
IEI. 1543 Tk Heldenknabe
IIE. 10365 I. Fr. Ota
III. 1053 I. Fr. Arthur

150, 73, 163, 43, 193, 20, —, III, —, —, —. 12. III 1942. a.

11206 TB ADE

Viljandi raj.
Punaraudjas, 16. IV 1941. a., —

EMA Hasso raudjas T mära
EE. 550 T Massa
EI. 204 T Hallo
EEE. Kindlaks määramata
EEI. 18 T Höfling
EIE. 2050 Tk Malaga
EII. 1543 Tk Heldenknabe

ISA 562 TB Aadel
IE. 1288 T Mirka
II. 295 T Ajaks
IEE. Miira 19 LS Ulanilt
IEI. 153 T Henni
IIE. 955 T Hasna
III. 64 T Arend

158, 75, 168, 41, 193, 21,5, —, III, —, —, —. 17. X 1943. a.

11308 TB ADE

Uusna sovhoos, Viljandi raj.
Punaraudjas, 27. V 1941. a., Viljandi raj.

EMA Diana raudjas T mära
EE. Kindlaks määramata
EI. Kindlaks määramata

ISA 946 TB Aadu
IE. Klarissa raudjas T mära
II. 375 TA Ajaleht
IEE. Kindlaks määramata
IEI. 25 T Doppelgänger
IIE. 969 T Malva
III. 64 T Arend

158, —, 164, —, 187, 20, —, I, 5, 6, 5. 20. X 1943. a.
1946. a., raudjas, m., 18870 TB Lauk — 1345 TA Laugur'ist

8852 TB ADRA

Tartu linn
Helekõrb, 1936. a., —

EMA Kindlaks määramata

ISA Kindlaks määramata

156, 74, 166, 43, 193, 21,5, —, III, —, —, —. 15. III 1942. a.

9224 TB ADRU

Narva linn
Tumekõrb, 1939. a., —

EMA Kindlaks määramata

ISA 298 T Ainto
IE. 986 T Hoiva
II. 64 T Arend
IEE. 974 T Dame
IEI. 1543 Tk Heldenknabe
IIE. 10365 I. Fr. Ota
III. 1053 I. Fr. Arthur

148, 72, 152, 40, 180, 19, —, III, —, —, —. 15. IV 1942. a.

8982 TB AERO

Rakvere raj.
Raudjas, 1935. a., —

EMA Kindlaks määramata

ISA Kindlaks määramata

158, 75, 170, 43, 186, 21, —, III, —, —, —. 9. IV 1942. a.
1941. a., raudjas, m., 14894 TB Hulla

653 TA Hindro'st

8158 TB AGA

Pihkva obl.
Tumekõrb, 1938. a., Vastseliina raj.

EMA Kindlaks määramata

ISA 281 T Algus
IE. 952 T Hermia
II. 64 T Arend
IEE. 1578 Tk Tamina
IEI. Hetman
IIE. 10365 I. Fr. Ota
III. 1053 I. Fr. Arthur

158, 74, 170, 42, 190, 20,5, —, III, —, —, —. 19. III 1942. a.

8558 TB AGA

Vändra raj.
Kõrbkimmel, 11. V 1940. a., —

EMA Noora hall T mära
EE. Kindlaks määramata
EI. Kindlaks määramata

ISA 918 TB Akus
IE. Punane T mära
II. 361 TA Amatöör
IEE. Kindlaks määramata
IEI. Kindlaks määramata
IIE. 986 T Hoiva
III. 64 T Arend

155, 74, 150, 42, 180, 21, —, III, —, —, —. 21. XII 1942. a.

9740 TB AGA

Suure-Jaani raj.
Kõrb, 10. IV 1939. a., —

EMA Kõrb T mära
EE. Kindlaks määramata
EI. Kindlaks määramata

ISA 519 TA Artist
IE. 1243 T Hilba
II. 64 T Arend
IEE. 977 T Maali
IEI. 182 T Hilpuri
IIE. 10365 I. Fr. Ota
III. 1053 I. Fr. Arthur

154, 72, 167, 42, 195, 21, —, III, —, —, —. 10. II 1943. a.

8942 TB AGI

Viljandi raj.
Must, 1939. a., Viljandi raj.

EMA Heda raudjas T mära
EE. Kindlaks määramata
EI. Kindlaks määramata

ISA 603 TA Ambo
IE. 983 T Minni
II. 64 T Arend
IEE. 2057 Tk Dascha
IEI. 43 T Meinhard
IIE. 10365 I. Fr. Ota
III. 1053 I. Fr. Arthur

153, 74, 160, 43, 190, 20, —, III, —, —, —. 17. IV 1942. a.

9944 TB AGNA

Tõrva raj.
Raudjas, 1939. a., —

EMA Noora raudjas T mära
EE. Kindlaks määramata
EI. Kindlaks määramata

ISA 560 TB Aspal
IE. 1296 T Hilla
II. 295 T Ajaks
IEE. Vodan T mära
IEI. 133 T Heldenknabe
IIE. 955 T Hasna
III. 64 T Arend

152, 71, 167, 40, 195, 21, —, III, —, —, —. 13. II 1943. a.

9112 TB AGNES

Jõhvi raj.
Tumeraudjas, 1936. a., —

EMA Kindlaks määramata

ISA Kindlaks määramata

151, 74, 157, 42, 185, 19,5, —, III, —, —, —. 12. IV 1942. a.

11416 TB AGUR

Paide raj.
Must, 1941. a., —

EMA Hiira punane T mära
EE. Kindlaks määramata
EI. Kindlaks määramata

ISA 644 TB Ajur
IE. T mära
II. 295 T Ajaks
IEE. Kindlaks määramata
IEI. Kindlaks määramata
IIE. 955 T Hasna
III. 64 T Arend

155, 72, 158, 43, 174, 20, —, III, —, —, —. 21. X 1943. a.

10026 TB AHTA

Viljandi raj.
Kõrb, 23. IV 1939. a., Abja raj.

EMA 4392 TB Maara
EE. Juuli raudjas T mära
EI. 326 T Magnat
EEE. Kindlaks määramata
EEI. Kindlaks määramata
EIE. Permi raudjas T mära
EII. 57 T Magnat

ISA 798 TB Ado
IE. Meeri raudjas T mära
II. 64 T Arend
IEE. Kindlaks määramata
IEI. Kindlaks määramata
IIE. 10365 I. Fr. Ota
III. 1053 I. Fr. Arthur

155, 78, 165, 46, 206, 21,5, —, III, —, —, —. 14. II 1943. a.

10726 TB AHTI

Elva raj.
Raudjas, 25. VI 1940. a., —

EMA Tella kõrb T mära
EE. Kindlaks määramata
EI. Kindlaks määramata

ISA 379 TA Arbalett
IE. 985 T Hiito
II. 64 T Arend
IEE. 969 T Malva
IEI. 1543 Tk Heldenknabe
IIE. 10365 I. Fr. Ota
III. 1053 I. Fr. Arthur

155, 76, 157, 44, 195, 20, —, III, —, —, —. 24. III 1943. a.

7526 TB AI

Elva raj.
Kõrb, 1939. a., —

EMA Telle raudjas T mära
EE. Kindlaks määramata
EI. Kindlaks määramata

ISA 379 TA Arbalett
IE. 985 T Hiito
II. 64 T Arend
IEE. 969 T Malva
IEI. 1543 Tk Heldenknabe
IIE. 10365 I. Fr. Ota
III. 1053 I. Fr. Arthur

152, 70, 163, 44, 187, 20,5, —, III, —, —, —. 24. III 1942. a.

10814 TB AIA

Kose raj.
Punaraudjas, 24. V 1940. a., —

EMA Maia kõrb T mära
EE. Kindlaks määramata
EI. Kindlaks määramata

ISA 373 TA Admiral
IE. 967 T Malanja
II. 64 T Arend
IEE. 1904 Tk Dudka
IEI. 43 T Meinhard
IIE. 10365 I. Fr. Ota
III. 1053 I. Fr. Arthur

147, 70, 147, 40, 194, 20,5, —, III, —, —, —. 2. IV 1943. a.

11522 TB AIA

Paide raj.
Kõrb, 1940. a., —

EMA Kõrb T mära
EE. Kindlaks määramata
EI. Kindlaks määramata

ISA 295 T Ajaks
IE. 955 T Hasna
II. 64 T Arend
IEE. 1605 Tk Courbette
IEI. Hetman
IIE. 10365 I. Fr. Ota
III. 1053 I. Fr. Arthur

155, 74, 162, 45, 190, 20, —, III, —, —, —. 23. X 1943. a.

9460 TB AIBI

Paide raj.
Kõrb, aprill 1940. a., —

EMA Kindlaks määramata

ISA 644 TB Ajur
IE. T mära
II. 295 T Ajaks
IEE. Kindlaks määramata
IEI. Kindlaks määramata
IIE. 955 T Hasna
III. 64 T Arend

157, 77, 164, 48, 193, 20, —, III, —, —, —. 3. II 1943. a.

9770 TB AIDA

Kolh. „Stalinlik Tee", Suure-Jaani raj. Olustvere k/n.
Kõrb, 10. V 1938. a., Suure-Jaani raj.

EMA Tiiu T mära
EE. Kindlaks määramata
EI. Kindlaks määramata

ISA 297 T Arut
IE. 983 T Minni
II. 64 T Arend
IEE. 2057 Tk Dascha
IEI. 43 T Meinhard
IIE. 10365 I. Fr. Ota
III. 1053 I. Fr. Arthur

150, 70, 159, 40, 185, 20, —, II, 5, 5, 4. 10. II 1943. a.
1948. a., kõrbkimmel, t., Väle — 571 TA Virk'ast
1950. a. 22. VI, kõrb, m., Urme — 1269 TA Ulbur'ist

9912 TB AIDA

Viljandi raj.
Kõrb, 30. IV 1940. a., —

EMA Miira kõrb T mära
EE. Kindlaks määramata
EI. Kindlaks määramata

ISA 497 TA Anto
IE. 683 T Herni
II. 298 T Ainto
IEE. Raudjas T mära
IEI. 1592 Tk Höfling
IIE. 986 T Hoiva
III. 64 T Arend

156, 73, 155, 41, 188, 20, —, III, —, —, —. 12. II 1943. a.

10016 TB AIDA

Abja raj.
Kõrb, 10. III 1940. a., Abja raj.

EMA Sillu must T mära
EE. Kindlaks määramata
EI. Kindlaks määramata

ISA 717 TA Aaro
IE. Rita hall T mära
II. 325 T Arats
IEE. Kindlaks määramata
IEI. Kindlaks määramata
IIE. Milla T mära
III. 64 T Arend

158, 78, 162, 45, 199, 21,5, —, III, —, —, —. 14. II 1943. a.

10392 TB AIDA

Kolh. „Esimene Mai", Suure-Jaani raj. Soomevere k/n.
Raudjas, 13. V 1940. a., Tõrva raj.

EMA Ulla raudjas T mära
EE. T mära
EI. T täkk

ISA 519 TA Artist
IE. 1243 T Hilba
II. 64 T Arend
IEE. 977 T Maali
IEI. 182 T Hilpuri
IIE. 10365 I. Fr. Ota
III. 1053 I. Fr. Arthur

157, —, 162, —, 194, 20,5, —, I, 7, 7, 7. 15. III 1943. a.
1949. a. 14. IV, kõrb, m., 5809 TB Sanni 901 TA Sasku'st

10936 TB AIDA

Tõrva raj.
Must, 9. VI 1940. a., —

EMA 419 T Noora
EE. Kindlaks määramata
EI. 121 T Heldenknabe
EIE. Mooru must T mära
EII. 1543 Tk Heldenknabe

ISA 790 TB Aan
IE. 860 T Olla
II. 298 T Ainto
IEE. Kindlaks määramata
IEI. Kindlaks määramata
IIE. 986 T Hoiva
III. 64 T Arend

145, 73, 155, 42, 183, 20, —, III, —, —, —. 6. IX 1943. a.

9150 TB AIDI

Jõhvi raj.
Tumekõrb, 1938. a., —

EMA Kindlaks määramata

ISA 298 T Ainto
IE. 986 T Hoiva
II. 64 T Arend
IEE. 974 T Dame
IEI. 1543 Tk Heldenknabe
IIE. 10365 I. Fr. Ota
III. 1053 I. Fr. Arthur

158, 76, 160, 45, 190, 20, —, III, —, —, —. 13. IV 1942. a.

7390 TB AIDU

Elva raj.
Ahkmust, 1939. a., —

EMA Tella kõrb T mära
EE. Kindlaks määramata
EI. Kindlaks määramata

ISA 64 T Arend
IE. 10365 I. Fr. Ota
II. 1053 I. Fr. Arthur
IEE. Obersti tütar
IEI. 1176 Xenophon
IIE. 3290 O Veltdame
III. 1212 O Matfried

155, 74, 160, 40, 193, 20,5, —, III, —, —, —. 22. III 1942. a.

10758 TB AIDU

Elva raj.
Kõrb, 1940. a., —

EMA Piiju kõrb T mära
EE. Kindlaks määramata
EI. Kindlaks määramata

ISA 654 TB Aadu
IE. Maara T mära
II. 315 T Harley
IEE. Kindlaks määramata
IEI. Kindlaks määramata
[illegible] 1283 T Aadu
III. 133 T Heldenknabe

153, 76, 157, 43, 190, 19,5, 533, III, —, —, —. 24. III 1943. a.
1948. a. Elvas jõudluskatsetel III koht.

11430 TB AIDU

Paide raj.
Kõrb, 1941. a., —

EMA Kati kõrb T mära
EE. Kindlaks määramata
EI. Kindlaks määramata

ISA 377 TA Avarus
IE. 961 T Mantinea
II. 64 T Arend
IEE. 1711 Tk Hirmala
IEI. 43 T Meinhard
IIE. 10365 I. Fr. Ota
III. 1053 I. Fr. Arthur

150, 73, 160, 42, 176, 19, —, III, —, —, —. 21. X 1943. a.

9940 TB AIE

Tõrva raj.
Raudjas, 1939. a., —

EMA Kõrb T mära
EE. Kindlaks määramata
EI. Kindlaks määramata

ISA 562 TB Aadel
IE. 1288 T Mirka
II. 295 T Ajaks
IEE. Miira 19 LS Ulan'ilt
IEI. 153 T Henni
IIE. 955 T Hasna
III. 64 T Arend

156, 75, 152, 40, 190, 21,5, —, III, —, —, —. 13. II 1943. a.
1944. a. 23. V, must, m., 13714 TB Galle 354 TB Gandhi'st

9814 TB AIL

Viljandi raj.
Tumekõrb, 1939. a., —

EMA Kindlaks määramata

ISA Kindlaks määramata

145, 73, 158, 41, 187, 20, —, III, —, —, —. 11. II 1943. a.

9592 TB AILA

Paide raj.
Kõrb, 1940. a., —

EMA Kõrb T mära
EE. Kindlaks määramata
EI. Kindlaks määramata

ISA 295 T Ajaks
IE. 955 T Hasna
II. 64 T Arend
IEE. 1605 Tk Courbette
IEI. Hetman
IIE. 10365 I. Fr. Ota
III. 1053 I. Fr. Arthur

157, 80, 174, 45, 203, 22, —, III, —, —, —. 6. II 1943. a.

9598 TB AILA

Paide raj.
Raudjas, 1940. a., Paide raj.

EMA Kõrb T mära
EE. Kõrb T mära Shamil'ilt
EI. 43 T Meinhard
EEE. Kindlaks määramata
EEI. Kindlaks määramata
EIE. 5885 I. Fr. Herzogin
EII. 1054 I. Fr. Mentor

ISA 295 T Ajaks
IE. 955 T Hasna
II. 64 T Arend
IEE. 1605 Tk Courbette
IEI. Hetman
IIE. 10365 I. Fr. Ota
III. 1053 I. Fr. Arthur

154, 73, 170, 42, 196, 21, —, III, —, —, —. 6. II 1943. a.

9896 TB AILA

Tõrva raj.
Kõrb, 1939. a., —

EMA Kõrb T mära
EE. Kindlaks määramata
EI. Kindlaks määramata

ISA 497 TA Anto
IE. 683 T Herni
II. 298 T Ainto
IEE. Raudjas T mära
IEI. 1592 Tk Höfling
IIE. 986 T Hoiva
III. 64 T Arend

160, 76, 163, 43, 190, 20, —, III, —, —, —. 12. II 1943. a.

10288 TB AILA

Tartu raj.
Kõrb, 1939. a., —

EMA Milva kõrb T mära
EE. Kindlaks määramata
EI. Kindlaks määramata

ISA 483 TA Hittur-Ader
IE. Noora kõrb T mära
II. 317 T Hingstar
IEE. Kindlaks määramata
IEI. Kindlaks määramata
IIE. 1284 T Maimu
III. 133 T Heldenknabe

153, 73, 156, 42, 194, 20, —, III, —, —, —. 7. III 1943. a.

11550 TB AILA

Viljandi raj.
Raudjas, 1941. a., —

EMA Molli raudjas T mära
EE. Kindlaks määramata
EI. Kindlaks määramata

ISA 721 TA Arek
IE. 836 T Dämmi
II. 295 T Ajaks
IEE. 971 T Mindal
IEI. 25 T Doppelgänger
IIE. 955 T Hasna
III. 64 T Arend

155, 71, 165, 41, 185, 21,5, —, III, —, —, —. 17. XI 1943. a.

9660 TB AILI

Põltsamaa raj.
Must, 1. VI 1939. a., —

EMA 1955 TA Ada
EE. Lillo kõrb T mära
EI. 298 T Ainto
EEE. Kindlaks määramata
EEI. Kindlaks määramata
EIE. 986 T Hoiva
EII. 64 T Arend

ISA 493 TA Adin
IE. Lillu must T mära
II. 295 T Ajaks
IEE. Kindlaks määramata
IEI. Kindlaks määramata
IIE. 955 T Hasna
III. 64 T Arend

150, 72, 151, 41, 185, 20, —, III, —, —, —. 8. II 1943. a.

9920 TB AILI

Viljandi raj.
Hall, 1934. a., —

EMA Kõrb T mära
EE. Kindlaks määramata
EI. Kindlaks määramata

ISA 298 T Ainto
IE. 986 T Hoiva
II. 64 T Arend
IEE. 974 T Dame
IEI. 1543 Tk Heldenknabe
IIE. 10365 I. Fr. Ota
III. 1053 I. Fr. Arthur

156, 76, 172, 44, 192, 21,5, —, III, —, —, —. 13. II 1943. a.

10798 TB AILI

Harju raj.
Ahkmust, 1939. a., —

EMA Kõrb T mära
EE. Kindlaks määramata
EI. Kindlaks määramata

ISA 297 T Arut
IE. 983 T Minni
II. 64 T Arend
IEE. 2057 Tk Dascha
IEI. 43 T Meinhard
IIE. 10365 I. Fr. Ota
III. 1053 I. Fr. Arthur

160, 75, 168, 42, 195, 20,5, —, III, —, —, —. 30. III 1943. a.

11364 TB AILI

Suure-Jaani raj.
Punane, 21. V 1941. a., Türi raj.

EMA Kõrb T mära
EE. Kindlaks määramata
EI. Kindlaks määramata

ISA 89 T Attila
IE. Karmen
II. Kino Hannov.
IEE. Jud II
IEI. Pharus
IIE. Nosteri tütar
III. Kinos

150, 73, 157, 41, 176, 20, —, III, —, —, —. 21. X 1943. a.

11490 TB AILI

Paide raj.
Kõrb, 15. V 1939. a., —

EMA Must T mära
EE. Kindlaks määramata
EI. Kindlaks määramata

ISA 698 TB Airon
IE. Kindlaks määramata
II. 89 T Attila
IIE. Karmen
III. Kino H

151, 72, 158, 43, 180, 20, —, III, —, —, —. 23. X 1943. a.
1954. a. Järva-Jaanis, kombineeritud jõudluskatsetel
2000 m sõidus, koorem 800 kg, aeg 6.19,8
200 m veos, koorem 1700 kg, aeg 18.20,2
kaugusveos, 565 kg, 220 m

11546 TB AILMA

Viljandi raj.
Raudjas, 21. V 1940. a., —

EMA Molli raudjas T mära
EE. Kindlaks määramata
EI. Kindlaks määramata

ISA 721 TA Arek
IE. 836 T Dämmi
II. 295 T Ajaks
IEE. 971 T Mindal
IEI. 25 T Doppelgänger
IIE. 955 T Hasna
III. 64 T Arend

151, 71, 163, 41, 186, 19,5, —, III, —, —, —. 17. XI 1943. a.

11196 TB AIM

Kolh. „Säde", Viljandi raj.
Raudjas, 2. VII 1940. a., Viljandi raj.

EMA 1060 TB Virgo
EE. Maara must T mära
EI. 45 T Hofrichter
EEE. Kindlaks määramata
EEI. 2 T Shouldam Svell
EIE. 1431 Tk Kerge
EII. Hetman

ISA 497 TA Anto
IE. 683 T Herni
II. 298 T Ainto
IEE. Raudjas T mära
IEI. 1592 Tk Höfling
IIE. 986 T Hoiva
III. 64 T Arend

151, —, 164, —, 185, 20,5, —, I, 5, 6, 5. 17. X 1943. a.

9800 TB AIMA

Viljandi raj.
Raudjas, 15. IV 1940. a., —

EMA Maimo punane T mära
EE. Kindlaks määramata
EI. Kindlaks määramata

ISA 798 TB Ado
IE. Meeri raudjas T mära
II. 64 T Arend
IEE. Kindlaks määramata
IEI. Kindlaks määramata
IIE. 10365 I. Fr. Ota
III. 1053 I. Fr. Arthur

155, 76, 165, 45, 199, 22, —, III, —, —, —. 11. II 1943. a.
1948. a. 15. IV, raudjas, t., 3810 TB Hopa — 1066 TB Hillar'ist

---

9998 TB AIMA

Abja raj.
Kõrb, 1939. a., —

EMA Kindlaks määramata

ISA Kindlaks määramata

153, —, 155, 44, 190, 21, —, III, —, —, —. 13. II 1943. a.

10066 TB AIMA

Kolh. V. Kingissepa nim., Kilingi-Nõmme raj., Jäärja k/n.
Punaraudjas, 6. V 1940. a., Kilingi-Nõmme raj.

EMA 5476 TB Asta
EE. Kindlaks määramata
EI. Kindlaks määramata

ISA 560 TB Aspal
IE. 1296 T Hilla
II. 295 T Ajaks
IEE. Vodan T mära
IEI. 133 T Heldenknabe
IIE. 955 T Hasna
III. 64 T Arend

165, —, 168, —, 196, 22, —, eliit, 7, 9, 7. 15. II 1943. a.
1944. a. 25. V, raudjas, m., 15490 TB Teldi 647 TA Teevi'st

11426 TB AIMA

Kolh. „Võit", Paide raj.
Punaraudjas, 14. IV 1940. a., Paide raj.

EMA Päits kõrb T mära
EE. Kindlaks määramata
EI. Kindlaks määramata

ISA 377 TA Avarus
IE. 961 T Mantinea
II. 64 T Arend
IEE. 1711 Tk Hirmala
IEI. 43 T Meinhard
IIE. 10365 I. Fr. Ota
III. 1053 I. Fr. Arthur

157, 74, 164, 46, 184, 20, —, III, —, —, —. 21. X 1943. a.

11200 TB AIME

Viljandi raj.
Tumeraudjas, 29. III 1939. a., Viljandi raj.

EMA Punane T mära
EE. Kindlaks määramata
EI. Kindlaks määramata

ISA 562 TB Aadel
IE. 1288 T Mirka
II. 295 T Ajaks
IEE. Miira 19 LS Ulanilt
IEI. 153 T Henni
IIE. 955 T Hasna
III. 64 T Arend

156, 74, 163, 44, 185, 21, —, III, —, —, —. 17. X 1943. a.

11204 TB AIME

Viljandi raj.
Raudjas, 8. VI 1941. a., —

EMA 3922 TB Herte
EE. Kindlaks määramata
EI. Kindlaks määramata

ISA 725 TA Arno
IE. 1524 TB Alidevi
II. 415 TA Aron
IEE. Kindlaks määramata
IEI. 225 T Madis
IIE. Kõrb T mära
III. 298 T Ainto

150, 71, 159, 43, 185, 19,5, —, III, —, —, —. 17. X 1943. a.

11328 TB AIME

Viljandi raj.
Punane, 1941. a., —

EMA Must T mära
EE. Kindlaks määramata
EI. Kindlaks määramata

ISA 595 TA Ain
IE. Tika punaraudjas T mära
II. 295 T Ajaks
IEE. Kindlaks määramata
IEI. Kindlaks määramata
IIE. 966 T Hasna
III. 64 T Arend

153, 72, 160, 42, 175, 21, —, III, —, —, —. 20. X 1943. a.

9914 TB AIMI

Viljandi raj.
Raudjas, 20. III 1939. a., —

EMA Milla raudjas T mära
EE. Kindlaks määramata
EI. Kindlaks määramata

ISA 497 TA Anto
IE. 683 T Herni
II. 298 T Ainto
IEE. Raudjas T mära
IEI. 1592 Tk Höfling
IIE. 986 T Hoiva
III. 64 T Arend

158, 75, 161, 43, 195, 21, —, III, —, —, —. 12. II 1943. a.

9142 TB AIN

Jõhvi raj.
Kõrb, 1939. a., Jõhvi raj.

EMA Kindlaks määramata

ISA 298 T Ainto
IE. 986 T Hoiva
II. 64 T Arend
IEE. 974 T Dame
IEI. 1543 Tk Heldenknabe
IIE. 10365 I. Fr. Ota
III. 1053 I. Fr. Arthur

154, 75, 160, 44, 185, 19,5, —, III, —, —, —. 13. IV 1942. a.

8522 TB AINA

Pärnu raj.
Kõrb, 15. VII 1940. a., —

EMA 1259 T Veera
EE. Kindlaks määramata
EI. Kindlaks määramata

ISA 711 TA Arol
IE. 1431 T Tekla
II. 297 T Arut
IEE. 1131 T Hilma
IEI. 60 T Drud
IIE. 983 T Minni
III. 64 T Arend

148, 70, 150, 39, 175, 19,5, —, III, —, —, —. 19. XII 1942. a.

9948 TB AINA

Tõrva raj.
Raudjas, 1. IV 1940. a., —

EMA Elli punane T mära
EE. Kindlaks määramata
EI. Kindlaks määramata

ISA 519 TA Artist
IE. 1243 T Hilba
II. 64 T Arend
IEE. 977 T Maali
IEI. 182 T Hilpuri
IIE. 10365 I. Fr. Ota
III. 1053 I. Fr. Arthur

155, 75, 165, 41, 208, 21, —, III, —, —, —. 13. II 1943. a.

11108 TB AINA

Kilingi-Nõmme raj.
Tumeraudjas, 28. V 1941. a., —

EMA Hall T mära
EE. Kindlaks määramata
EI. Kindlaks määramata

ISA 515 TA Anod
IE. 961 T Mantinea
II. 64 T Arend
IEE. 1711 Tk Hirmala
IEI. 43 T Meinhard
IIE. 10365 I. Fr. Ota
III. 1053 I. Fr. Arthur

149, 68, 157, 40, 168, 19,5, —, III, —, —, —. 15. X 1943. a.

9122 TB AINI

Kiviõli raj.
Kõrb, 1936. a., —

EMA Kindlaks määramata

ISA 298 T Ainto
IE. 986 T Hoiva
II. 64 T Arend
IEE. 974 T Dame
IEI. 1543 Tk Heldenknabe
IIE. 10365 I. Fr. Ota
III. 1053 I. Fr. Arthur

163, 75, 170, 44, 195, 20, —, III, —, —, —. 12. IV 1942. a.
1940. a. 28. II, raudjas, m., 9842 TB Hallo 663 TA Halif'ist

9778 TB AINI

Kolh. „Lembitu", Viljandi raj.
Raudjas, 15. IV 1939. a., Viljandi raj.

EMA 2648 TB Hilka
EE. 552 T Miia
EI. 332 T Horazius
EEE. Kõrb T mära
EEI. 28 T Veighton-Squiere
EIE. 977 T Maali
EII. 42 T Harun

ISA 558 TB Aku
IE. Alfa punane T mära
II. 298 T Ainto
IEE. Kindlaks määramata
IEI. Kindlaks määramata
IIE. 986 T Hoiva
III. 64 T Arend

150, —, 154, —, 180, 19, —, II, 6, 3, 4. 11. II 1943. a.
1949. a. 30. V, raudjas, m., 5027 TA Viiu 1379 TA Villur'ist

9994 TB AINI

Abja raj.
Raudjas, 1940. a., —

EMA Kindlaks määramata — ISA Kindlaks määramata

151, 71, 160, 42, 187, 21, —, III, —, —, —. 13. II 1943. a.

11694 TB AINO

Rakvere raj.
Kõrb, 7. VII 1940. a., —

EMA Kõrb T mära
EE. Kindlaks määramata
EI. Kindlaks määramata

ISA 64 T Arend
IE. 10365 I. Fr. Ota
II. 1053 I. Fr. Arthur
IEE. Obersti tütar
IEI. 1176 Xenophon
IIE. 3290 O Veltdame
III. 1212 O Matfried

152, 65, 158, 42, 177, 20, —, III, —, —, —. 8. II 1943. a.

8438 TB AIRA

Pihkva obl.
Kõrb, 1933. a., —

EMA Kindlaks määramata — ISA Kindlaks määramata

156, 74, 160, 42, 190, 20, —, III, —, —, —. 9. VII 1942. a.

9446 TB AIRA

Paide raj.
Kõrb, mais 1940. a., —

EMA Punane T mära
EE. Kindlaks määramata
EI. Kindlaks määramata

ISA 295 T Ajaks
IE. 955 T Hasna
II. 64 T Arend
IEE. 1605 Tk Courbette
IEI. Hetman
IIE. 10365 I. Fr. Ota
III. 1053 I. Fr. Arthur

150, 75, 160, 44, 182, 20, —, III, —, —, —. 3. II 1943. a.

9830 TB AIRA

Türi raj.
Kõrb, 1939. a., Viljandi raj.

EMA 3990 TB Aik
EE. Raudjas T mära
EI. 64 T Arend
EEE. Kindlaks määramata
EEI. Kindlaks määramata
EIE. 10365 I. Fr. Ota
EII. 1053 I. Fr. Arthur

ISA 558 TB Aku
IE. Alfa punane T mära
II. 298 T Ainto
IEE. Kindlaks määramata
IEI. Kindlaks määramata
IIE. 986 T Hoiva
III. 64 T Arend

148, 70, 152, 40, 180, 19, —, III, —, —, —. 11. II 1943. a.

9886 TB AIRA

Rakvere raj.
Kõrb, 29. IV 1940. a., —

EMA Linda raudjas T mära
EE. Kindlaks määramata
EI. Kindlaks määramata

ISA 64 T Arend
IE. 10365 I. Fr. Ota
II. 1053 I. Fr. Arthur
IEE. Obersti tütar
IEI. 1176 Xenophon
IIE. 3290 O Veltdame
III. 1212 O Matfried

153, 67, 150, 38, 179, 20, —, III, —, —, —. 3. II 1943. a.

11202 TB AIRI

Kolh. „Õitseng", Viljandi raj., Holstre k/n.
Raudjas, 21. IV 1941. a., Viljandi raj.

EMA 3944 TB Irvi
EE. Kindlaks määramata
EI. 18 T Höfling
EIE. Raudjas T mära
EII. 1592 Tk Höfling

ISA 725 TA Arno
IE. 1524 TB Alidevi
II. 415 TA Aron
IEE. Kindlaks määramata
IEI. 225 T Madis
IIE. Kõrb T mära
III. 298 T Ainto

157, —, 158, —, 186, 21,5, —, I, 5, 7,5, 6. 17. X 1943. a.
1948. a., raudjas, t., 3760 TB Are — 2600 TB Arnur'ist

11198 TB AISA

Viljandi raj.
Raudjas, 6. IV 1941. a., —

EMA 2136 TB Hebe
EE. Kindlaks määramata
EI. 133 T Heldenknabe
EIE. 1638 Tk Cabildo
EII. 1543 Tk Heldenknabe

ISA 562 TB Aadel
IE. 1288 T Mirka
II. 295 T Ajaks
IEE. Miira 19 LS Ulanilt
IEI. 153 T Henni
IIE. 955 T Hasna
III. 64 T Arend

151, 71, 156, 40, 174, 20, —, III, —, —, —. 17. X 1943. a.

7848 TB AITA

Põlva raj.
Raudjas, 1939. a., —

EMA Kindlaks määramata

ISA 517 TA Alas
IE. 985 T Hiito
II. 64 T Arend
IEE. 969 T Malva
IEI. 1543 Tk Heldenknabe
IIE. 10365 I. Fr. Ota
III. 1053 I. Fr. Arthur

154, 74, 158, 43, 190, 19,5, —, III, —, —, —. 12. III 1942. a.

9386 TB AITA

Türi raj.
Hahkmust, 27. IV 1940. a., Türi raj.

EMA Tella T mära
EE. Kindlaks määramata
EI. Kindlaks määramata

ISA 644 TB Ajur
IE. T mära
II. 295 T Ajaks
IEE. Kindlaks määramata
IEI. Kindlaks määramata
IIE. 955 T Hasna
III. 64 T Arend

149, 73, 158, 42, 185, 19,5, —, III, —, —, —. 2. II 1943. a.

9798 TB AITA

Kolh. „Kalev", Viljandi raj. Kalmetu k/n.
Hahkmust, 1940. a., Viljandi raj.

EMA 4124 TB Ellen
EE. Raudjas T mära
EI. Kindlaks määramata
EEE. Kindlaks määramata
EEI. Kindlaks määramata

ISA 721 TA Arek
IE. 836 T Dämmi
II. 295 T Ajaks
IEE. 971 T Mindal
IEI. 25 T Doppelgänger
IIE. 955 T Hasna
III. 64 T Arend

154, —, 160, —, 193, 21, —, I, 6, 7, 6. 11. II 1943. a.

9958 TB AITA

Kolh. „Üksmeel", Tõrva raj. Riidaka k/n.
Raudjas, 8. IV 1940. a., Tõrva raj.

EMA Miira must T mära
EE. Kindlaks määramata
EI. Kindlaks määramata

ISA 519 TA Artist
IE. 1243 T Hilba
II. 64 T Arend
IEE. 977 T Maali
IEI. 182 T Hilpuri
IIE. 10365 I. Fr. Ota
III. 1053 I. Fr. Arthur

156, —, 169, —, 182, 21, —, II, 5, 4,5, 4. 13. II 1943. a.

10982 TB AITA

Vändra raj.
Raudjas, 5. IV 1941. a., —

EMA Raudjas T mära
EE. Kindlaks määramata
EI. Kindlaks määramata

ISA 918 TB Akus
IE. Punane T mära
II. 361 TA Amatöör
IEE. Kindlaks määramata
IEI. Kindlaks määramata
IIE. 986 T Hoiva
III. 64 T Arend

154, 64, 155, 40, 176, 20,5, —, III, —, —, —. 12. X 1943. a.

10114 TB AITI

Pärnu raj.
Hall, 25. III 1940. a., —

EMA Noora hall T mära
EE. Hall T mära
EI. 230 T Torilan
EEE. Kindlaks määramata
EEI. 261 T Granit
EIE. 958 T Valhalla
EII. 63 T Tello

ISA 515 TA Anod
IE. 961 T Mantinea
II. 64 T Arend
IEE. 1711 Tk Hirmala
IEI. 43 T Meinhard
IIE. 10365 I. Fr. Ota
III. 1053 I. Fr. Arthur

154, 77, 156, 45, 198, 21, —, II, —, —, —. 17. II 1943. a.

9532 TB AIU

Paide raj.
Punane, 1940. a., —

EMA Klaara punane T mära
EE. Kindlaks määramata
EI. Kindlaks määramata

ISA 698 TB Airon
IE. Kindlaks määramata
II. 89 T Attila
IIE. Karmen
III. Kino H

158, 75, 156, 42, 180, 21,5, —, III, —, —, —. 5. II 1943. a.

10266 TB AIU

Põlva raj.
Must, 1939. a., —

EMA Kindlaks määramata

ISA Kindlaks määramata

155, 74, 160, 42, 190, 20,5, —, III, —, —, —. 6. III 1943. a.
1948. a. 25. VI, must, m., 19960 TB Maara

1948 TB Maurik'ust

11542 TB AIU

Viljandi raj.
Raudjas, 22. V 1941. a., —

EMA Junu raudjas T mära
EE. Kindlaks määramata
EI. Kindlaks määramata

ISA 595 TA Ain
IE. Tika punaraudjas T mära
II. 295 T Ajaks
IEE. Kindlaks määramata
IEI. Kindlaks määramata
IIE. 955 T Hasna
III. 64 T Arend

149, 71, 160, 42, 190, 21, —, III, —, —, —. 17. XI 1943. a.

9734 TB AIVA

Suure-Jaani raj.
Raudjas, juulis 1940. a., —

EMA Aino raudjas T mära
EE. Miira T mära
EI. 497 TA Anto
EEE. Kindlaks määramata
EEI. Kindlaks määramata
EIE. 683 T Herni
EII. 298 T Ainto

ISA 129 T Hasmo
IE. 957 T Valdfrau
II. 1649 Tk Hyperion
IEE. 952 T Hermia
IEI. 5456 Hk Veighton-Squiere
IIE. Burja
III. Hetman

154, 74, 157, 42, 190, 21, —, III, —, —, —. 10. II 1943. a.
1944. a. 28. V, kõrb, t., 2528 TB Vunts 971 TA Villem'ist
1948. a. 21. V, raudjas, t., 3614 TB Hint 1974 TB Hurt'ast

10050 TB AIVA

Viljandi raj.
Raudjas, 1939. a., Kilingi-Nõmme raj.

EMA Raudjas T mära
EE. Kindlaks määramata
EI. Kindlaks määramata

ISA 558 TB Aku
IE. Alfa punane T mära
II. 298 T Ainto
IEE. Kindlaks määramata
IEI. Kindlaks määramata
IIE. 986 T Hoiva
III. 64 T Arend

153, 73, 155, 42, 192, 20, —, III, —, —, —. 15. II 1943. a.
1945. a., kõrb, m., 14204 TB Aili 377 TA Avarus'est

9788 TB AIVI

Kolh. „Uus Tee", Viljandi raj. Tobra-Selja k/n.
Kõrb, 30. III 1939. a., Viljandi raj.

EMA Arbi kõrb T mära
EE. Tella raudjas T mära
EI. T täkk

ISA 519 TA Artist
IE. 1243 T Hilba
II. 64 T Arend
IEE. 977 T Maali
IEI. 182 T Hilpuri
IIE. 10365 I. Fr. Ota
III. 1053 I. Fr. Arthur

157, —, 162, —, 182, 20, —, I, 5, 5, 5. 11. II 1943. a.
1948. a. 1. VII, raudjas, t., 3788 TB Lark 1335 TA Lemmo'st
1950. a., punane, t., 1765 TB Lembol 1335 TA Lemmo'st

9810 TB AIVI

Viljandi raj.
Raudjas, 7. VII 1939. a., —

EMA Kindlaks määramata

ISA 562 TB Aadel
IE. 1288 T Mirka
II. 295 T Ajaks
IEE. Miira T mära
IEI. 153 T Henni
IIE. 955 T Hasna
III. 64 T Arend

146, 72, 152, 42, 190, 20, —, III, —, —, —. 11. II 1943. a.

9832 TB AIVI

Kolh. „Tulevik", Viljandi raj.
Raudjas, 28. II 1940. a., Viljandi raj.

EMA Oola kõrb T mära
EE. Kindlaks määramata
EI. Kindlaks määramata

ISA 607 TA Ardino
IE. 1154 T Diina
II. 64 T Arend
IEE. 964 T Guadiana
IEI. 132 T Dantin
IIE. 10365 I. Fr. Ota
III. 1053 I. Fr. Arthur

163, —, 165, —, 192, 21, —, I, 5, 8, 5. 11. II 1943. a.

10806 TB AIVI

Paide raj.
Kõrv, 1940. a., —

EMA Kõrb T mära
EE. Kindlaks määramata
EI. Kindlaks määramata

ISA 89 T Attila
IE. Karmen
II. Kino Hannov.
IEE. Jud II
IEI. Pharus
IIE. Nosteri tütar
III. Kinos

154, 73, 155, 42, 180, 20, —, III, —, —, —. 1. IV 1943. a.

10838 TB AKI

Harju raj.
Kõrb, 6. V 1939. a., —

EMA Prita kõrb T mära
EE. Kindlaks määramata
EI. Kindlaks määramata

ISA 359 TA Alarm
IE. 961 T Mantinea
II. 64 T Arend
IEE. 1711 Tk Hirmala
IEI. 43 T Meinhard
IIE. 10365 I. Fr. Ota
III. 1053 I. Fr. Arthur

153, 72, 166, 41, 185, 20, —, III, —, —, —. 2. IV 1943. a.

3463 TA AKSI

Viljandi raj.
Kõrb, 30. V 1941. a., —

EMA 1060 TB Virgo
EE. Maara must T mära
EI. 45 T Hofrichter
EEE. Kindlaks määramata
EEI. 2 T Shouldam-Svell
EIE. 1431 Tk Kerge
EII. Hetman

ISA 497 TA Anto
IE. 683 T Herni
II. 298 T Ainto
IEE. Raudjas T mära
IEI. 1592 Tk Höfling
IIE. 986 T Hoiva
III. 64 T Arend

153, 74, 170, 44, 185, 22, —, II —, —, —. 17. X 1943. a.

8546 TB AKSI

Vändra raj.
Tumeraudjas, 11. III 1939. a., —

EMA Miira raudjas T mära
EE. Kindlaks määramata
EI. Kindlaks määramata

ISA 361 TA Amatöör
IE. 986 T Hoiva
II. 64 T Arend
IEE. 974 T Dame
IEI. 133 T Heldenknabe
IIE. 10365 I. Fr. Ota
III. 1053 I. Fr. Arthur

151, 72, 150, 39, 185, 20, —, III, —, —, —. 21. XII 1942. a.

11220 TB ALBI

Viljandi raj.
Punane, 18. III 1941. a., —

EMA Punane T mära
EE. Kindlaks määramata
EI. Kindlaks määramata

ISA 497 TA Anto
IE. 683 T Herni
II. 298 T Ainto
IEE. Raudjas T mära
IEI. 1592 Tk Höfling
IIE. 986 T Hoiva
III. 64 T Arend

154, 70, 164, 42, 172, 19,5, —, III, —, —, —. 17. X 1943. a.

9212 TB ALDA

Narva linn
Kõrb, 1936. a., —

EMA Kindlaks määramata

ISA 425 TA Heldmor
IE. Kindlaks määramata
II. 334 T Heldmor
IIE. 960 T Morava
III. 133 T Heldenknabe

158, 74, 158, 43, 195, 21, —, III, —, —, —. 15. IV 1942. a.

11018 TB ALDA

Pärnu-Jaagupi raj.
Tumeraudjas, 1938. a., —

EMA Hall T mära
EE. Kindlaks määramata
EI. Kindlaks määramata

ISA 845 TA Arts
IE. 1254 T Deery
II. 297 T Arut
IEE. Hall T mära
IEI. 60 T Drud
IIE. 983 T Minni
III. 64 T Arend

147, 70, 157, 40, 172, 19,5, —, III, —, —, —. 13. X 1943. a.

3127 TA ALDE

Viljandi raj.
Raudjas, 24. IV 1939. a., —

EMA Marta raudjas T mära
EE. Kindlaks määramata
EI. Kindlaks määramata

ISA 605 TA Arbo
IE. 965 T Hestia
II. 64 T Arend
IEE. 1864 Tk Dolde
IEI. 1918 Tk Flankeur
IIE. 10365 I. Fr. Ota
III. 1053 I. Fr. Arthur

146, 76, 163, 46, 201, 21, —, III, —, —, —. 17. IV 1942. a.

9678 TB ALDI

Kolh. „Tee Kommunismile", Põltsamaa raj. Kolga-Jaani k/n.
Punaraudjas, 1940. a., Põltsamaa raj.

EMA Raudjas T mära
EE. Kindlaks määramata
EI. Kindlaks määramata

ISA 788 TB Astar
IE. Tea kõrb T mära
II. 298 T Ainto
IEE. Kindlaks määramata
IEI. Kindlaks määramata
IIE. 986 T Hoiva
III. 64 T Arend

152, —, 159, —, 183, 20,5, —, I, 5, 6, 5. 8. II 1943. a.
1945. a. 17. V, kõrb, t., 2444 TB Agar
1948. a. 1. V, raudjas, m., 18980 TB Ulla
1951. a. 19. V, raudjas, m., 5879 TB Urvi

1338 TB Aadu'st
1323 TA Urgas'est
1397 TA Uku'st

9884 TB ALDI

Rakvere raj.
Kõrb, 18. V 1940. a., —

EMA Miira kõrb T mära
EE. Kindlaks määramata
EI. Kindlaks määramata

ISA 64 T Arend
IE. 10365 I. Fr. Ota
II. 1053 I. Fr. Arthur
IEE. Obersti tütar
IEI. 1176 Xenophon
IIE. 3290 O Veltdame
III. 1212 O Matfried

154, 68, 158, 39, 185, 21, —, III, —, —, —. 3. II 1943. a.

10014 TB ALDI

Abja raj.
Punaraudjas, 21. V 1940. a., —

EMA Miira punane T mära
EE. Kindlaks määramata
EI. Kindlaks määramata

ISA 607 TA Ardino
IE. 1154 T Diina
II. 64 T Arend
IEE. 964 T Guadiana
IEI. 132 T Dantin
IIE. 10365 I. Fr. Ota
III. 1053 I. Fr. Arthur

148, 75, 155, 44, 198, 21, —, III, —, —, —. 14. II 1943. a.

10476 TB ALDI

Valga raj.
Kõrb, 24. IV 1940. a., —

EMA Marta punane T mära
EE. Elsa T mära
EI. Murto T täkk
EEE. Kindlaks määramata
EEI. Kindlaks määramata
EIE. Kindlaks määramata
EII. Kindlaks määramata

ISA 375 TA Ajaleht
IE. 969 T Malva
II. 64 T Arend
IEE. 954 T Daisy
IEI. 43 T Meinhard
IIE. 10365 I. Fr. Ota
III. 1053 I. Fr. Arthur

155, 76, 158, 42, 192, 20,5, —, III, —, —, —. 17. III 1943. a.

10876 TB ALDI

Viljandi raj.
Raudjas, 7. V 1940. a., —

EMA Raudjas T mära
EE. Kindlaks määramata
EI. Kindlaks määramata

ISA 562 TB Aadel
IE. 1288 T Mirka
II. 295 T Ajaks
IEE. Miira 19 LS Ulan'ilt
IEI. 153 T Henni
IIE. 955 T Hasna
III. 64 T Arend

155, 77, 166, 43, 189, 21, —, III, —, —, —. 6. VI 1943. a.

11354 TB ALDO

Vändra raj.
Kõrb, 1940. a., —

EMA Kõrb T mära
EE. Kindlaks määramata
EI. Kindlaks määramata

ISA 932 TB Art
IE. Raudjas T mära
II. 426 TB Askar
IEE. Kindlaks määramata
IEI. Kindlaks määramata
IIE. 1045 T Alma
III. 64 T Arend

143, 71, 152, 41, 178, 19, —, III, —, —, —. 21. X 1943. a.

8442 TB ALFA

Pihkva obl.
Hahkmust, 1939. a., —

EMA Kindlaks määramata

ISA Kindlaks määramata

153, 74, 165, 41, 190, 21, —, III, —, —, —. 9. VII 1942. a.

9300 TB ALFA

Jõhvi raj.
Raudjas, 2. VI 1936. a., —

EMA Kindlaks määramata

ISA 298 T Ainto
IE. 986 T Hoiva
II. 64 T Arend
IEE. 974 T Dame
IEI. 1543 Tk Heldenknabe
IIE. 10365 I. Fr. Ota
III. 1053 I. Fr. Arthur

148, 69, 159, 43, 183, 19, —, III, —, —, —. 16. IV 1942. a.

3201 TA ALGI

Türi raj.
Raudjas, 1939. a., —

EMA 4966 TB Kimbu
EE. Kindlaks määramata
EI. 171 T Karuso
EIE. Laupa täkust Feernaught
EII. 169 T Karuso

ISA 852 TB Herald
IE. 1194 T Mirta
II. 133 T Heldenknabe
IEE. Kõrb T mära
IEI. 51 T Madrid
IIE. 1638 Tk Cabildo
III. 1543 Tk Heldenknabe

152, 78, 165, 43, 190, 20,5, —, II, —, —, —. 2. II 1943. a.
1948. a. 13. V, raudjas, täkk, 4070 TB Anto — 1370 TB Ansa'st

---

11432 TB ALGU

Kolh. „Võit", Paide raj. Esma k/n.
Kõrb, 28. IV 1940. a., Paide raj.

EMA Miira kõrb T mära
EE. Kindlaks määramata
EI. Kindlaks määramata

ISA 377 TA Avarus
IE. 961 T Mantinea
II. 64 T Arend
IEE. 1711 Tk Hirmala
IEI. 43 T Meinhard
IIE. 10365 I. Fr. Ota
III. 1053 I. Fr. Arthur

153, 75, 167, 42, 183, 20,5, —, III, —, —, —. 21. X 1943. a.
1948. a. 17. V, raudjas, t., 4058 TB Karmi — 1600 TB Kainu'st

7726 TB ALI

Võru raj.
Hall, 26. IV 1934. a., —

EMA Serko hall T mära
EE. Kindlaks määramata
EI. Kindlaks määramata

ISA 281 T Algus
IE. 952 T Hermia
II. 64 T Arend
IEE. 1578 Tk Tamina
IEI. Hetman
IIE. 10365 I. Fr. Ota
III. 1053 I. Fr. Arthur

158, 76, 167, 40, 190, 20, —, III, —, —, —. 11. III 1942. a.

7746 TB ALI

Antsla raj.
Kõrb, 6. VI 1936. a., —

EMA Hilda punane T mära
EE. Kindlaks määramata
EI. Kindlaks määramata

ISA 64 T Arend
IE. 10365 I. Fr. Ota
II. 1053 I. Fr. Arthur
IEE. Obersti tütar
IEI. 1176 Xenophon
IIE. 3290 O Veltdame
III. 1212 O Matfried

154, 73, 159, 47, 188, 21, —, II, —, —, —. 11. III 1942. a.
1945. a. 20. VII, kõrb, m., 15764 TB Mika 829 TA Mast'ist

8234 TB ALI

Antsla raj.
Kõrb, 1939. a., —

EMA 1940 TB Maara
EE. Kindlaks määramata
EI. 178 T Murak
EIE. 1938 Tk Herzogin
EII. 43 T Meinhard

ISA 517 TA Alas
IE. 985 T Hiito
II. 64 T Arend
IEE. 969 T Malva
IEI. 1543 Tk Heldenknabe
IIE. 10365 I. Fr. Ota
III. 1053 I. Fr. Arthur

142, 70, 150, 41, 180, 18, —, III, —, —, —. 21. III 1942. a.

8332 TB ALI

Antsla raj.
Kõrb, 1939. a., Antsla raj.

EMA Kindlaks määramata

ISA 375 TA Ajaleht
IE. 969 T Malva
II. 64 T Arend
IEE. 954 T Daisy
IEI. 43 T Meinhard
IIE. 10365 I. Fr. Ota
III. 1053 I. Fr. Arthur

146, 70, 152, 42, 175, 19, —, III, —, —, —. 22. III 1942. a.

8574 TB ALI

Vändra raj.
Kõrb, 31. V 1940. a., Vändra raj.

EMA Kella punane T mära
EE. Kindlaks määramata
EI. Kindlaks määramata

ISA 918 TB Akus
IE. Punane T mära
II. 361 TA Amatöör
IEE. Kindlaks määramata
IEI. Kindlaks määramata
IIE. 986 T Hoiva
III. 64 T Arend

152, 74, 150, 42, 185, 20, —, III, —, —, —. 21. XII 1942. a.

10224 TB ALI

Tartu raj.
Kõrbkimmel, 25. VIII 1939. a., —

EMA Hall T mära
EE. Kindlaks määramata
EI. Kindlaks määramata

ISA 607 TA Ardino
IE. 1154 T Diina
II. 64 T Arend
IEE. 964 T Guadiana
IEI. 132 T Dantin
IIE. 10365 I. Fr. Ota
III. 1053 I. Fr. Arthur

155, 75, —, 43, 184, 19,5, —, III, —, —, —. 4. III 1943. a.

10464 TB ALI

Valga raj.
Kimmel, 7. V 1940. a., Valga raj.

EMA Gerta hall T mära
EE. Kindlaks määramata
EI. 261 T Granit
EIE. Noora hall T mära
EII. 1755 Tk Hausierer

ISA 517 TA Alas
IE. 985 T Hiito
II. 64 T Arend
IEE. 969 T Malva
IEI. 1543 Tk Heldenknabe
IIE. 10365 I. Fr. Ota
III. 1053 I. Fr. Arthur

153, 76, 157, 42, 189, 20, —, III, —, —, —. 16. III 1943. a.

10596 TB ALI

Võru raj.
Tumehall, 28. V 1940. a., —

EMA Veera hall T mära
EE. Kindlaks määramata
EI. Kindlaks määramata

ISA 986 TB Aruk
IE. Mahti punane T mära
II. 64 T Arend
IEE. Kindlaks määramata
IEI. Kindlaks määramata
IIE. 10365 I. Fr. Ota
III. 1053 I. Fr. Arthur

153, 76, 155, 42, 195, 20, —, III, —, —, —. 21. III 1943. a.

9352 TB ALIA

Vändra raj.
Kõrb, 29. VI 1939. a., —

EMA Manna valge T mära
EE. Kindlaks määramata
EI. Kindlaks määramata

ISA 282 T Ametnik
IE. 979 T Maasik
II. 64 T Arend
IEE. 1963 Tk Dekade
IEI. 43 T Meinhard
IIE. 10365 I. Fr. Ota
III. 1053 I. Fr. Arthur

153, 75, 161, 43, 185, 20, —, III, —, —, —. 1. II 1943. a.

8470 TB ALJA

Pihkva obl.
Punaraudjas, 1939. a., —

EMA Kindlaks määramata

ISA Kindlaks määramata

152, 73, 161, 38, 177, 19, —, III, —, —, —. 10. VII 1942. a.

8596 TB ALKA

Kolh. „Lembitu", Pärnu-Jaagupi raj.
Raudjaskimmel, 1939. a., P.-Jaagupi raj.

EMA Mirta kõrb T mära
EE. Miira kõrb T mära
EI. T täkk
EEE. Kindlaks määramata
EEI. Kindlaks määramata
EIE. Kindlaks määramata
EII. Kindlaks määramata

ISA 760 TB Haks
IE. Magda kõrb T mära
II. 393 TA Hart
IEE. Kindlaks määramata
IEI. Kindlaks määramata
IIE. Permi raudjas T mära
III. 133 T Heldenknabe

161, —, 165, —, 194, 20,5, —, I, 7, 7, 7. 18. I 1943. a.
1945. a. 21. V, kõrb, m., 19732 TB Valli 981 TA Väle'st

9670 TB ALKA

Põltsamaa raj.
Punane, 1939. a., —

EMA Raudjas T mära
EE. 872 T Norma
EI. 273 T Hüllo
EEE. Kindlaks määramata
EEI. Kindlaks määramata
EIE. Raudjas T mära
EII. 12 T Hetman

ISA 493 TA Adin
IE. Lillu must T mära
II. 295 T Ajaks
IEE. Kindlaks määramata
IEI. Kindlaks määramata
IIE. 955 T Hasna
III. 64 T Arend

154, 71, 152, 44, 190, 21, —, III, —, —, —. 8. II 1943. a.

8268 TB ALKO

'Võru raj.
Tumeraudjas, 1939. a., Võru raj.

EMA 2014 TB Maia
EE. Kindlaks määramata
EI. Kindlaks määramata

ISA 517 TA Alas
IE. 985 T Hiito
II. 64 T Arend
IEE. 969 T Malva
IEI. 1543 Tk Heldenknabe
IIE. 10365 I. Fr. Ota
III. 1053 I. Fr. Arthur

146, 73, 150, 44, 182, 20, —, III, —, —, —. 21. III 1942. a.

3101 TA ALLA

Türi raj.
Kõrb, 1935. a., —

EMA Kindlaks määramata
ISA Kindlaks määramata

153, 78, 170, 45, 198, 20,5, —, III, —, —, —. 1942. a.

7776 TB ALLA

Kolh. „Punane Täht", Antsla raj.
Hall, 7. VI 1938. a., Antsla raj.

EMA Ilka hall T mära
EE. Kindlaks määramata
EI. Kindlaks määramata

ISA 517 TA Alas
IE. 985 T Hiito
II. 64 T Arend
IEE. 969 T Malva
IEI. 1543 Tk Heldenknabe
IIE. 10365 I. Fr. Ota
III. 1053 I. Fr. Arthur

150, 74, 156, 43, 182, 19,5, —, I, 6, 5, 5. 11. III 1942. a.

8068 TB ALLA

Räpina raj.
Kõrb, 1936. a., —

EMA Kindlaks määramata
ISA Kindlaks määramata

157, 76, 162, 44, 185, 20,5, —, III, —, —, —. 17. III 1942. a.

8920 TB ALLA

Viljandi raj.
Kõrb, 1939. a., —

EMA Punane T mära
EE. Kindlaks määramata
EI. Kindlaks määramata

ISA 607 TA Ardino
IE. 1154 T Diina
II. 64 T Arend
IEE. 964 T Guadiana
IEI. 132 T Dantin
IIE. 10365 I. Fr. Ota
III. 1053 I. Fr. Arthur

149, 72, 159, 44, 176, 20, —, III, —, —, —. 17. IV 1942. a.

9134 TB ALLA

Rakvere raj.
Hall, 1938. a., —

EMA Kindlaks määramata — ISA Kindlaks määramata

156, 77, 170, 43, 193, 22, —, III, —, —, —. 12. IV 1942. a.

9528 TB ALLA

Paide raj.
Raudjas, 15. VIII 1940. a., —

EMA Sella kõrb T mära
EE. Kindlaks määramata
EI. Kindlaks määramata

ISA 698 TB Airon
IE. Kindlaks määramata
II. 89 T Attila
IIE. Karmen
III. Kino H

148, 71, 156, 42, 187, 21, —, III, —, —, —. 5. II 1943. a.
1947. a. 20. IV, kõrb, m., 16594 TB Huvi — Hiku'st

9752 TB ALLA

Suure-Jaani raj.
Raudjas, 27. IV 1939. a., –

EMA Marta T mära
EE. Kindlaks määramata
EI. Kindlaks määramata

ISA 818 TB Arus
IE. Tella raudjas T mära
II. 297 T Arut
IEE. Kindlaks määramata
IEI. Kindlaks määramata
IIE. 983 T Minni
III. 64 T Arend

154, 72, 155, 43, 199, 21, —, III, —, —, —. 10. II 1943. a.

9806 TB ALLA

Viljandi raj.
Raudjas, 10. V 1940. a., Viljandi raj.

EMA Hassa raudjas T mära
EE. Kindlaks määramata
EI. Kindlaks määramata

ISA 725 TA Arno
IE. 1524 TB Alidevi
II. 415 TA Aron
IEE. Kindlaks määramata
IEI. 225 T Madis
IIE. Kõrb T mära
III. 298 T Ainto

152, 72, 155, 44, 185, 21, —, III, —, —, —. 11. II 1943. a.

8160 TB ALLI

Vastseliina raj.
Tumekõrb, 1931. a., —

EMA Kindlaks määramata

ISA 281 T Algus
IE. 952 T Hermia
II. 64 T Arend
IEE. 1578 Tk Tamina
IEI. Hetman
IIE. 10365 I. Fr. Ota
III. 1053 I. Fr. Arthur

156, 73, 160, 43, 185, 20, —, III, —, —, —. 19. III 1942. a.

8474 TB ALLI

Vändra raj.
Punaraudjas, 25. IV 1940. a., —

EMA Elsa T mära
EE. Kindlaks määramata
EI. 133 T Heldenknabe
EIE. 1638 Tk Cabildo
EII. 1543 Tk Heldenknabe

ISA 298 T Ainto
IE. 986 T Hoiva
II. 64 T Arend
IEE. 974 T Dame
IEI. 1543 Tk Heldenknabe
IIE. 10365 I. Fr. Ota
III. 1053 I. Fr. Arthur

156, 76, 158, 43, 182, 20, —, III, —, —, —. 16. XII 1942. a.
1944. a., raudjas, t., 1439 TA Leku — 649 TA Loots'ist

8572 TB ALLI

Vändra raj.
Tumehall, 28. IV 1939. a., —

EMA Milla hall T mära
EE. Kindlaks määramata
EI. Kindlaks määramata

ISA 818 TB Arus
IE. Tella raudjas T mära
II. 297 T Arut
IEE. Kindlaks määramata
IEI. Kindlaks määramata
IIE. 983 T Minni
III. 64 T Arend

155, 75, 150, 43, 190, 20,5, —, III, —, —, —. 21. XII 1942. a.

8806 TB ALLI

Pärnu raj.
Raudjas, 1. V 1940. a., Pärnu raj.

EMA Milla punane T mära
EE. Kindlaks määramata
EI. Kindlaks määramata

ISA 713 TA Atmar
IE. 1347 T Didu
II. 297 T Arut
IEE. 1014 T Herta
IEI. 132 T Dantin
IIE. 983 T Minni
III. 64 T Arend

145, 72, 153, 42, 187, 19,5, —, III, —, —, —. 26. I 1943. a.

8836 TB ALLI

Türi raj.
Kõrb, 15. IV 1940. a., —

EMA Maara kõrb T mära
EE. Kindlaks määramata
EI. Kindlaks määramata

ISA 932 TB Art
IE. Raudjas T mära
II. 426 TB Askar
IEE. Kindlaks määramata
IEI. Kindlaks määramata
IIE. 1045 T Alma
III. 64 T Arend

160, 80, 167, 45, 200, 21, —, III, —, —, —. 1. II 1943. a.
1945. a., raudjas, m., 4509 TA Uhk'a — 1123 TA Uhkus'est

9580 TB ALLI

Paide raj.
Kõrb, 1939. a., —

EMA Kõrb T mära
EE. Kindlaks määramata
EI. Kindlaks määramata

ISA 295 T Ajaks
IE. 955 T Hasna
II. 64 T Arend
IEE. 1605 Tk Courbette
IEI. Hetman
IIE. 10365 I. Fr. Ota
III. 1053 I. Fr. Arthur

149, 73, 162, 46, 188, 20, —, III, —, —, —. 6. II 1943. a.

9782 TB ALLI

Viljandi raj.
Kõrb, 1938. a., —

EMA Tella kõrb T mära
EE. Kindlaks määramata
EI. Kindlaks määramata

ISA 595 TA Ain
IE. Tika punaraudjas T mära
II. 295 T Ajaks
IEE. Kindlaks määramata
IEI. Kindlaks määramata
IIE. 955 T Hasna
III. 64 T Arend

149, 73, 159, 43, 192, 20,5, —, III, —, —, —. 11. II 1943. a.
1945. a. 2. VI, raudjas, t., 2854 TB Hyppo — 675 TA Hardi'st

9918 TB ALLI

Viljandi raj.
Kõrb, 1939. a., —

EMA Kindlaks määramata

ISA 562 TB Aadel
IE. 1288 T Mirka
II. 295 T Ajaks
IEE. Miira 19 LS Ulan'ilt
IEI. 153 T Henni
IIE. 955 T Hasna
III. 64 T Arend

162, 80, 174, 44, 200, 21,5, —, III, —, —, —. 12. II 1943. a.

10110 TB ALLI

Pärnu raj.
Punaraudjas, 10. V 1940. a., —

EMA Miira must T mära
EE. Kindlaks määramata
EI. Kindlaks määramata

ISA 515 TA Anod
IE. 961 T Mantinea
II. 64 T Arend
IEE. 1711 Tk Hirmala
IEI. 43 T Meinhard
IIE. 10365 I. Fr. Ota
III. 1053 I. Fr. Arthur

149, 72, 158, 40, 185, 20,5, —, III, —, —, —. 17. II 1943. a.

10162 TB ALLI

Jõgeva raj.
Raudjas, 5. VII 1940. a., —

EMA Selma kõrb T mära
EE. Kindlaks määramata
EI. Kindlaks määramata

ISA 770 TB Ars
IE. Auroora T mära
II. 89 T Attila
IEE. Kindlaks määramata
IEI. Kindlaks määramata
IIE. Karmen
III. Kino

154, 69, 159, 43, 187, 20,5, —, III, —, —, —. 28. II 1943. a.

10722 TB ALLI

Elva raj.
Hall, 25. III 1940. a., —

EMA Kõrb T mära
EE. Kindlaks määramata
EI. Kindlaks määramata

ISA Kindlaks määramata

149, 74, 150, 40, 190, 20, —, III, —, —, —. 24. III 1943. a.

11146 TB ALLI

Abja raj.
Kõrb, 2. V 1941. a., —

EMA Raudjas T mära
EE. Kindlaks määramata
EI. Kindlaks määramata

ISA 798 TB Ado
IE. Meeri raudjas T mära
II. 64 T Arend
IEE. Kindlaks määramata
IEI. Kindlaks määramata
IIE. 10365 I. Fr. Ota
III. 1053 I. Fr. Arthur

147, 70, 155, 39, 180, 19, —, III, —, —, —. 16. X 1943. a.

11682 TB ALLI

Väike-Maarja raj.
Kõrb, 12. IV 1939. a., —

EMA Kindlaks määramata

ISA 373 TA Admiral
IE. 967 T Malanja
II. 64 T Arend
IEE. 1904 Tk Dudka
IEI. 43 T Meinhard
IIE. 10365 I. Fr. Ota
III. 1053 I. Fr. Arthur

150, 76, 163, 44, 190, 22, —, III, —, —, —. 18. II 1943. a.

10874 TB ALLU

Viljandi raj.
Kõrb, 1940. a., —

EMA Hall T mära
EE. Kindlaks määramata
EI. Kindlaks määramata

ISA 719 TA Anso-Benedikt
IE. Tika punaraudjas T mära
II. 64 T Arend
IEE. Kindlaks määramata
IEI. Kindlaks määramata
IIE. 10365 I. Fr. Ota
III. 1053 I. Fr. Arthur

154, 73, 159, 40, 181, 21, —, III, —, —, —. 6. VI 1943. a.

3165 TA ALMA

Pärnu-Jaagupi raj.
Raudjas, V 1939. a., —

EMA Raudjas T mära
EE. Kindlaks määramata
EI. Kindlaks määramata

ISA 845 TA Arts
IE. 1254 T Deery
II. 297 T Arut
IEE. Hall T mära
IEI. 60 T Drud
IIE. 983 T Minni
III. 64 T Arend

150, 76, 163, 44, 190, 22, —, III, —, —, —. 18. I 1943. a.

8936 TB ALMAVERA

Viljandi raj.
Raudjas, 1939. a., —

EMA Kindlaks määramata

ISA 800 TB Ahto-Bermont
IE. Lulla raudjas T mära
II. 375 TA Ajaleht
IEE. Evi T mära
IEI. Rubin
IIE. 969 T Malva
III. 64 T Arend

156, 79, 161, 42, 186, 20, —, III, —, —, —. 17. IV 1942. a.

7592 TB ALMI

Antsla raj.
Raudjas, 1939. a., —

EMA 1490 TB Maret
EE. 1219 T Ella
EI. 179 T Murto
EEE. T mära
EEI. 52 T Dekart
EIE. 958 T Valhalla
EII. 43 T Meinhard

ISA 517 TA Alas
IE. 985 T Hiito
II. 64 T Arend
IEE. 969 T Malva
IEI. 1543 Tk Heldenknabe
IIE. 10365 I. Fr. Ota
III. 1053 I. Fr. Arthur

153, 76, 161, 44, 204, 21, —, II, —, —, —. 10. III 1942. a.

9432 TB ALMI

Paide raj.
Kõrb, märts 1939. a., —

EMA Ellu punane T mära
EE. Kindlaks määramata
EI. Kindlaks määramata

ISA 295 T Ajaks
IE. 955 T Hasna
II. 64 T Arend
IEE. 1605 Tk Courbette
IEI. Hetman
IIE. 10365 I. Fr. Ota
III. 1053 I. Fr. Arthur

155, 73, 157, 42, 196, 19, —, III, —, —, —. 3. II 1943. a.

10686 TB ALSA

Otepää raj.
Raudjas, 1. V 1940. a., —

EMA Liidi punane T mära
EE. Kindlaks määramata
EI. Kindlaks määramata

ISA 517 TA Alas
IE. 985 T Hiito
II. 64 T Arend
IEE. 969 T Malva
IEI. 1543 Tk Heldenknabe
IIE. 10365 I. Fr. Ota
III. 1053 I. Fr. Arthur

154, 74, 156, 42, 188, 21, —, III, —, —, —. 23. III 1943. a.

11528 TB ALT

Kolh. „Avangard", Põltsamaa raj. Järavere k/n.
Kõrb, 18. IV 1937. a., Põltsamaa raj.

EMA Miimi kõrb T mära
EE. Kindlaks määramata
EI. Kindlaks määramata

ISA 517 TA Alas
IE. 985 T Hiito
II. 64 T Arend
IEE. 969 T Malva
IEI. 1543 Tk Heldenknabe
IIE. 10365 I. Fr. Ota
III. 1053 I. Fr. Arthur

153, —, 165, —, 188, 20,5, —, I, 7, 6,5, 7. 19. X 1943. a.
1947. a., kõrb, m., 17286 TB Mia — 581 TA Moki'st

11022 TB ALVI

Pärnu-Jaagupi raj.
Punaraudjas, 30. IV 1940. a., —

EMA Kõrb T mära
EE. Kindlaks määramata
EI. Kindlaks määramata

ISA 845 TA Arts
IE. 1254 T Deery
II. 297 T Arut
IEE. Hall mära
IEI. 60 T Drud
IIE. 983 T Minni
III. 64 T Arend

145, 69, 150, 41, 173, 19,5, —, III, —, —, —. 13. X 1943. a.

11400 TB AMA

Türi raj.
Tumeraudjas, 10. VI 1940. a., Türi raj.

EMA Raudjas T mära
EE. Kindlaks määramata
EI. Kindlaks määramata

ISA 818 TB Arus
IE. Tella raudjas T mära
II. 297 T Arut
IEE. Kindlaks määramata
IEI. Kindlaks määramata
IIE. 983 T Minni
III. 64 T Arend

152, 75, 171, 42, 182, 21, —, III, —, —, —. 21. X 1943. a.

8330 TB AMALLI

Antsla raj.
Kõrb, 1938. a., —

EMA Kindlaks määramata

ISA 513 TA Akt
IE. 983 T Minni
II. 64 T Arend
IEE. 2057 Tk Dascha
IEI. 43 T Meinhard
IIE. 10365 I. Fr. Ota
III. 1053 I. Fr. Arthur

158, 74, 160, 44, 190, 20,5, —, III, —, —, —. 22. III 1942. a.

11422 TB AMANA

Kolh. „Punane Täht", Paide raj.
Kõrb, 1940. a., Paide raj.

EMA Irma kõrb T mära
EE. Kindlaks määramata
EI. Kindlaks määramata

ISA 377 TA Avarus
IE. 961 T Mantinea
II. 64 T Arend
IEE. 1711 Tk Hirmala
IEI. 43 T Meinhard
IIE. 10365 I. Fr. Ota
III. 1053 I. Fr. Arthur

158, —, 166, —, 187, 20, —, II, 4, 6, 3. 21. X 1943. a.
1946. a., kõrb, m., 17852 TB Tulla
1951. a., kõrb, t., 2061 TA Uhu
1415 TA Tiitur'ist
1605 TA Usinus'est
1950. a. Türil, kombineeritud jõudluskatsetel IV—V koht
25 km veos koorem 1360 kg aeg 3.36.25
25 km sõidus koorem 362 kg aeg 1.30.00

3073 TA AMBRA

Räpina raj.
Kõrb, 1937. a., —

EMA Kindlaks määramata
ISA Kindlaks määramata

162, 82, 172, 46, 212, 22,5, —, III, —, —, —. 13. III 1942. a.
1942. a. 19. V, kõrb, mära, 13526 TB Mipi — 968 TB Muldar'ist
1944. a., must, täkk, 2452 TB Monto — 968 TB Muldar'ist

7706 TB AMI

Sõmerpalu sovhoos, Võru raj.
Kõrb, 1939. a., —

EMA 1557 TA Mille
EE. 1216 T Tatra
EI. 178 T Murak
EEE. 968 T Herta
EEI. 63 T Tello
EIE. 1938 Tk Herzogin
EII. 43 T Meinhard

ISA 517 TA Alas
IE. 985 T Hiito
II. 64 T Arend
IEE. 969 T Malva
IEI. 1543 Tk Heldenknabe
IIE. 10365 I. Fr. Ota
III. 1053 I. Fr. Arthur

151, 74, —, 44, 197, 21, —, III, —, —, —. 11. III 1942. a.

9786 TB ANA

Viljandi raj.
Tumekõrb, 28. V 1940. a., —

EMA Tiksa kõrb T mära
EE. Kindlaks määramata
EI. 224 T Simson
EIE. 970 T Dulcinea
EII. Schafing imp. H

ISA 800 TB Ahto-Bermont
IE. Lulla raudjas T mära
II. 375 TA Ajaleht
IEE. Evi T mära
IEI. Rubin
IIE. 969 T Malva
III. 64 T Arend

154, 75, 167, 43, 192, 21, —, III, —, —, —. 11. II 1943. a.

8834 TB ANALA

Tori Hobusekasvandus, Vändra raj.
Kollane, 3. XII 1939. a., Tori Hobusekasvandus, Vändra raj.

EMA 2099 TA Hurma
EE. 986 T Hoiva
EI. 403 TA Hason
EEE. 974 T Dame
EEI. 1543 Tk Heldenknabe
EIE. 965 T Hestia
EII. 42 T Harun

ISA 159 E Anar
IE. 585 E Juta
II. 109 E Ahter
IEE. 428 E Luka
IEI. 15 E Haeska-Juku
IIE. 643 E Kalli
III. 42 E Agu

150, 75, 153, 41, 185, 20,5, 480, II, —, —, —. 31. I 1943. a.
1944. a., kollane, t., 1367 TA Uhlar — 573 TA Uhke'st
1949. a., kollane, m., 19502 TB Unala — 1143 TA Uhas'est
1950. a., raudjas, t., 1697 TA Union — 1143 TA Uhas'est
1951. a., raudjas, t., 1835 TB Unaro — 1143 TA Uhas'est
1952. a., kollane, m., 6265 TB Lanna — 649 TA Loots'ist
1947. a. Toris, kombineeritud jõudluskatsetel I koht.

10382 TB ANDA

Tõrva raj.
Kõrb, 1939. a., —

EMA Aali valge T mära
EE. Kindlaks määramata
EI. Kindlaks määramata

ISA 510 **TB Alus**
IE. 1194 T Mirta
II. 295 T Ajaks
IEE. Kõrb T mära
IEI. 51 T Madrid
IIE. 955 T Hasna
III. 64 T Arend

156, 76, 155, 41, 190, 19,5, —, III, —, —, —. 15. III 1943. a.

10384 TB ANDA

Tõrva raj.
Punakimmel, 1940. a., —

EMA Kindlaks määramata

ISA Kindlaks määramata

152, 76, 153, 42, 185, 20, —, III, —, —, —. 15. III 1943. a.

9368 TB ANDO

Rahnoja sovhoos, Vändra raj.
Kõrb, 1939. a., Vändra raj.

EMA Manja kõrb T mära
EE. Kindlaks määramata
EI. Kindlaks määramata

ISA 361 TA Amatöör
IE. 986 T Hoiva
II. 64 T Arend
IEE. 974 T Dame
IEI. 133 T Heldenknabe
IIE. 10365 I. Fr. Ota
III. 1053 I. Fr. Arthur

148, 75, 156, 44, 188, 21, —, III, —, —, —. 2. II 1943. a.

8324 TB ANGO

Antsla raj.
Tumekõrb, 1938. a., —

EMA Kindlaks määramata

ISA 513 TA Akt
IE. 983 T Minni
II. 64 T Arend
IEE. 2057 Tk Dascha
IEI. 43 T Meinhard
IIE. 10365 I. Fr. Ota
III. 1053 I. Fr. Arthur

150, 72, 152, 43, 184, 20, —, III, —, —, —. 22. III 1942. a.

3105 TA ANNE

Pärnu-Jaagupi raj.
Tumekõrb, 1937. a., —

EMA Miira raudjas T mära
EE. Kindlaks määramata
EI. Kindlaks määramata

ISA 359 TA Alarm
IE. 961 T Mantinea
II. 64 T Arend
IEE. 1711 Tk Hirmala
IEI. 43 T Meinhard
IIE. 10365 I. Fr. Ota
III. 1053 I. Fr. Arthur

154, 79, 169, 43, 191, 22, —, III, —, —, —. 15. IV 1942. a

9804 TB ANNE

Viljandi raj.
Raudjas, 1940. a., —

EMA Miira raudjas T mära
EE. Kindlaks määramata
EI. Kindlaks määramata

ISA 725 TA Arno
IE. 1524 TB Alidevi
II. 415 TA Aron
IEE. Kindlaks määramata
IEI. 225 T Madis
IIE. Kõrb T mära
III. 298 T Ainto

153, 74, 155, 44, 187, 21, —, III, —, —, —. 11. II 1943. a.

11262 TB ANNE

Türi raj.
Kõrb, 11. VI 1940. a., —

EMA Kõrb T mära
EE. Kindlaks määramata
EI. Kindlaks määramata

ISA 818 TB Arus
IE. Tella raudjas T mära
II. 297 T Arut
IEE. Kindlaks määramata
IEI. Kindlaks määramata
IIE. 983 T Minni
III. 64 T Arend

159, 76, 168, 42, 190, 21,5, —, III, —, —, —. 19. X 1943. a.

7414 TB ANNI

Elva raj.
Kõrb, 1938. a., —

EMA Tella must T mära
EE. Kindlaks määramata
EI. Kindlaks määramata

ISA 510 TB Alus
IE. 1194 T Mirta
II. 295 T Ajaks
IEE. Kõrb T mära
IEI. 51 T Madrid
IIE. 955 T Hasna
III. 64 T Arend

151, 70, 162, 42, 192, 20,5, —, III, —, —, —. 23. III 1942. a.

8318 TB ANNIK

Antsla raj.
Kõrb, 1939. a., —

EMA Kindlaks määramata

ISA 375 TA Ajaleht
IE. 969 T Malva
II. 64 T Arend
IEE. 954 T Daisy
IEI. 43 T Meinhard
IIE. 10365 I. Fr. Ota
III. 1053 I. Fr. Arthur

152, 73, 159, 42, 182, 19, —, III, —, —, —. 22. III 1942. a.

3377 TA ANNU

Valga raj.
Kõrb, 11. VI 1940. a., —

EMA 2837 TA Goora
EE. Ledy punane T mära
EI. 240 T Grant
EEE. Kõrb T mära
EEI. Kino poeg
EIE. 8978 I. Fr. Palota
EII. 1505 I. Fr. Graf Ganges

ISA 517 TA Alas
IE. 985 T Hiito
II. 64 T Arend
IEE. 969 T Malva
IEI. 1543 Tk Heldenknabe
IIE. 10365 I. Fr. Ota
III. 1053 I. Fr. Arthur

158, 76, 161, 44, 190, 22, —, II, —, —, —. 16. III 1943. a.

10436 TB ANNU

Valga raj.
Raudjas, 11. VI 1940. a., —

EMA Punane T mära
EE. Kindlaks määramata
EI. Kindlaks määramata

ISA 517 TA Alas
IE. 985 T Hiito
II. 64 T Arend
IEE. 969 T Malva
IEI. 1543 Tk Heldenknabe
IIE. 10365 I. Fr. Ota
III. 1053 I. Fr. Arthur

155, 76, 155, 44, 189, 21, —, III, —, —, —. 16. III 1943. a.

11154 TB ANSI

Abja raj.
Kõrb, 23. IV 1940. a., —

EMA Kõrb T mära
EE. Kindlaks määramata
EI. Kindlaks määramata

ISA 607 TA Ardino
IE. 1154 T Diina
II. 64 T Arend
IEE. 964 T Guadiana
IEI. 132 T Dantin
IIE. 10365 I. Fr. Ota
III. 1053 I. Fr. Arthur

155, 73, 155, 41, 185, 20, —, III, —, —, —. 16. X 1943. a.

3375 TA ANU

Kolh. „Avangard", Valga raj.
Tumekõrb, 1940. a., Valga raj.

EMA 2823 TA Kai
EE. Kindlaks määramata
EI. 240 T Grant
EIE. 8978 I. Fr. Palota
EII. 1505 I. Fr. Graf Ganges

ISA 517 TA Alas
IE. 985 T Hiito
II. 64 T Arend
IEE. 969 T Malva
IEI. 1543 Tk Heldenknabe
IIE. 10365 I. Fr. Ota
III. 1053 I. Fr. Arthur

157, 78, 159, 44, 200, 21, —, II, —, —, —. 16. III 1943. a.
1950. a., kõrb, m., Helmi 2202 TB Haaro'st
1951. a., kõrb, m., Hulus 1433 TA Haljas'est

8360 TB ANU

Pihkva obl.
Punane, 18. VI 1937. a., —

EMA Kindlaks määramata

ISA Kindlaks määramata

147, 69, 152, 40, 167, 18,5, —, III, —, —, —. 6. VII 1942. a.

8512 TB ANU

Pärnu raj.
Raudjas, 1939. a., —

EMA Mirta raudjas T mära
EE. T mära
EI. 61 T Marro
EEE. Kindlaks määramata
EEI. Kindlaks määramata
EIE. 954 T Daisy
EII. 43 T Meinhard

ISA 297 T Arut
IE. 983 T Minni
II. 64 T Arend
IEE. 2057 Tk Dascha
IEI. 43 T Meinhard
IIE. 10365 I. Fr. Ota
III. 1053 I. Fr. Arthur

152, 75, 153, 43, 195, 19, —, III, —, —, —. 18. XII 1942. a.
1942. a., raudjas, m., 17460 TB Haili 317 T Hingstar'ist
1943. a., raudjas, m., 12980 TB Hasa 757 TA Hasor'ist
1944. a. 8. VI, tumeraudjas, t., 1283 TA Harris 757 TA Hasor'ist
1945. a. 20. V, punaraudjas, t., 2786 TB Heskor 757 TA Hasor'ist

---

9092 TB ANU

Jõhvi raj.
Tumekõrb, 1933. a., —

EMA Kindlaks määramata

ISA Kindlaks määramata

149, 74, 164, 42, 190, 20, —, III, —, —, —. 11. IV 1942. a.

9118 TB ANU

Kiviõli raj.
Tumekõrb, 1936. a., —

EMA Kindlaks määramata

ISA 298 T Ainto
IE. 986 T Hoiva
II. 64 T Arend
IEE. 974 T Dame
IEI. 1543 Tk Heldenknabe
IIE. 10365 I. Fr. Ota
III. 1053 I. Fr. Arthur

151, 72, 156, 43, 185, 19,5, —, III, —, —, —. 12. IV 1942. a.

8108 TB API

Vastseliina raj.
Kõrb, 1939. a., —

EMA Kindlaks määramata

ISA Kindlaks määramata

156, 72, 157, 44, 185, 19,5, —, III, —, —, —. 18. III 1942. a.

8514 TB ARBA

Pärnu raj.
Tumeraudjas, 5. V 1939. a., —

EMA Viks must T mära
EE. 1137 T Miira
EI. 138 T Fox
EEE. Kindlaks määramata
EEI. Kindlaks määramata
EIE. Raudjas T mära
EII. Feernaught kõrb imp. Hk

ISA 297 T Arut
IE. 983 T Minni
II. 64 T Arend
IEE. 2057 Tk Dascha
IEI. 43 T Meinhard
IIE. 10365 I. Fr. Ota
III. 1053 I. Fr. Arthur

156, 73, 156, 44, 190, 19,5, —, II, —, —, —. 18. XII 1942. a.

9680 TB ARBA

Kolh. „Noorus", Põltsamaa raj.
Kõrb, 1939. a., Põltsamaa raj.

EMA Kõrb T mära
EE. Kindlaks määramata
EI. Kindlaks määramata

ISA 493 TA Adin
IE. Lillu must T mära
II. 295 T Ajaks
IEE. Kindlaks määramata
IEI. Kindlaks määramata
IIE. 955 T Hasna
III. 64 T Arend

157, —, 166, —, 188, 19, —, II, 4, 3, 4. 8. II 1943. a.

9716 TB ARBA

Türi raj.
Kõrb, 1935. a., —

EMA Kindlaks määramata

ISA 298 T Ainto
IE. 986 T Hoiva
II. 64 T Arend
IEE. 974 T Dame
IEI. 1543 Tk Heldenknabe
IIE. 10365 I. Fr. Ota
III. 1053 I. Fr. Arthur

153, 71, 165, 43, 185, 21, —, III, —, —, —. 9. II 1943. a.

3511 TA ARDA

Kolh. V. Kingissepa-nim., Väike-Maarja raj.
Kõrb, 28. VI 1941. a., Väike-Maarja raj.

EMA Raudjas T mära
EE. Kindlaks määramata
EI. Kindlaks määramata

ISA 1000 TB Andu
IE. Kindlaks määramata
II. 298 T Ainto
IIE. 986 T Hoiva
III. 64 T Arend

145, 70, 145, 40, 183, 20,5, —, III, —, —, —. 22. X 1943. a.

11180 TB ARDA

Abja raj.
Kõrb, 3. V 1940. a., —

EMA Kõrb T mära
EE. Kindlaks määramata
EI. Kindlaks määramata

ISA 607 TA Ardino
IE. 1154 T Diina
II. 64 T Arend
IEE. 964 T Guadiana
IEI. 132 T Dantin
IIE. 10365 I. Fr. Ota
III. 1053 I. Fr. Arthur

155, 76, 165, 43, 186, 20,5, —, III, —, —, —. 16. X 1943. a.

10374 TB ARDI

Tõrva raj.
Kõrb, 1940. a., —

EMA Massa raudjas T mära
EE. Kindlaks määramata
EI. 51 T Madrid
EIE. 1857 Tk Dalma
EII. 43 T Meinhard

ISA 519 TA Artist
IE. 1243 T Hilba
II. 64 T Arend
IEE. 977 T Maali
IEI. 182 T Hilpuri
IIE. 10365 I. Fr. Ota
III. 1053 I. Fr. Arthur

153, 76, 153, 41, 188, 19,5, —, III, —, —, —. 15. III 1943. a.

11460 TB ARE

Väike-Maarja raj.
Raudjas, 1940. a., —

EMA Raudjas T mära
EE. Kindlaks määramata
EI. Kindlaks määramata

ISA 1000 TB Andu
IE. Kindlaks määramata
II. 298 T Ainto
IIE. 986 T Hoiva
III. 64 T Arend

151, 74, 157, 40, 189, 20,5, —, III, —, —, —. 22. X 1943. a.
1946. a., raudjas, m., 19508 TB Tuti — 1710 TB Taska'st

11216 TB ARINA

Kolh. „Koit", Viljandi raj.
Punaraudjas, 30. V 1941. a., Viljandi raj.

EMA 753 T Miira
EE. Aiti LS
EI. 1732 Tk Herero
EEE. Kindlaks määramata
EEI. 2 T Shouldam Svell
EIE. Alma T mära
EII. Hetman

ISA 497 TA Anto
IE. 683 T Herni
II. 298 T Ainto
IEE. Raudjas T mära
IEI. 1592 Tk Höfling
IIE. 986 T Hoiva
III. 64 T Arend

149, 72, 150, 43, 157, 21, —, II, —, —, —. 17. X 1943. a.

11020 TB ARLU

Pärnu-Jaagupi raj.
Punane, 7. VII 1941. a., —

EMA Kindlaks määramata

ISA 845 TA Arts
IE. 1254 T Deery
II. 297 T Arut
IEE. Hall mära
IEI. 60 T Drud
IIE. 983 T Minni
III. 64 T Arend

147, 68, 147, 40, 176, 19,5, —, III, —, —, —. 13. X 1943. a.
1945. a., raudjas, m., 16936 TB Hopsa — 1074 TB Hortis'est

3307 TA ARMA

Kolh. „Bolševik", Viljandi raj.
Kõrb, 15. IV 1940. a., Viljandi raj.

EMA 2051 TA Hilda
EE. Irma kõrb T mära
EI. 77 T Haron
EEE. Kindlaks määramata
EEI. Kindlaks määramata
EIE. Raudjas T mära
EII. 1543 Tk Heldenknabe

ISA 605 TA Arbo
IE. 965 T Hestia
II. 64 T Arend
IEE. 1864 Tk Dolde
IEI. 1918 Tk Flankeur
IIE. 10365 I. Fr. Ota
III. 1053 I. Fr. Arthur

156, —, 164, —, 196, 21, —, I, 6, 6, 6. 11. II 1943. a.
1950. a. V, punane, t., 4878 TB Tüli — 1505 TA Tiiger'ist

9654 TB ARMA

Kolh. „Säde", Abja raj.
Kõrb, 28. V 1939. a., Põltsamaa raj.

EMA Must T mära
EE. Kindlaks määramata
EI. Kindlaks määramata

ISA 493 TA Adin
IE. Lillu must T mära
II. 295 T Ajaks
IEE. Kindlaks määramata
IEI. Kindlaks määramata
IIE. 955 T Hasna
III. 64 T Arend

148, 70, 150, 43, 180, 20, —, III, —, —, —. 8. II 1943. a.

10028 TB ARMA

Abja raj.
Kõrb, 1940. a., —

EMA Helgi raudjas T mära
EE. Kindlaks määramata
EI. Kindlaks määramata

ISA 798 TB Ado
IE. Meeri raudjas T mära
II. 64 T Arend
IEE. Kindlaks määramata
IEI. Kindlaks määramata
IIE. 10365 I. Fr. Ota
III. 1053 I. Fr. Arthur

154, 76, 164, 46, 195, 21, —, III, —, —, —. 14. II 1943. a.

11304 TB ARMA

Suure-Jaani raj.
Punaraudjas, 2. V 1940. a., Suure-Jaani raj.

EMA Punane T mära
EE. Kindlaks määramata
EI. Kindlaks määramata

ISA 802 TB Agi
IE. Miira raudjas T mära
II. 359 TA Alarm
IEE. Kindlaks määramata
IEI. Kindlaks määramata
IIE. 961 T Mantinea
III. 64 T Arend

151, 72, 161, 40, 173, 20, —, III, —, —, —. 19. X 1943. a.
1948. a. 1. VI, kimmel, m., 20118 TB Viiu 571 TA Virk'ast

11428 TB ARMA

Paide raj.
Kõrb, 1940. a., —

EMA Miira kõrb T mära
EE. Kindlaks määramata
EI. Kindlaks määramata

ISA 377 TA Avarus
IE. 961 T Mantinea
II. 64 T Arend
IEE. 1711 Tk Hirmala
IEI. 43 T Meinhard
IIE. 10365 I. Fr. Ota
III. 1053 I. Fr. Arthur

155, 72, 167, 40, 180, 20, —, III, —, —, —. 21. X 1943. a.

11474 TB ARMA

Paide raj.
Raudjas, 23. IV 1939. a., —

EMA Leedi raudjas T mära
EE. Kindlaks määramata
EI. Kindlaks määramata

ISA 698 TB Airon
IE. Kindlaks määramata
II. 89 T Attila
IIE. Karmen
III. Kino H

152, 73, 165, 44, 176, 21, —, III, —, —, —. 23. X 1943. a.
1945. a. 2. III, punaraudjas, t., 2630 TB Vatt 1029 TA Valgur'ist
1946. a., kimmel, t., 3500 TB Vuka 1029 TA Valgur'ist

11548 TB ARMA

Viljandi raj.
Raudjas, 1941. a., —

EMA 2251 TA Telli
EE. Kindlaks määramata
EI. 133 T Heldenknabe
EIE. 1638 Tk Cabildo
EII. 1543 Tk Heldenknabe

ISA 595 TA Ain
IE. Tika punaraudjas T mära
II. 295 T Ajaks
IEE. Kindlaks määramata
IEI. Kindlaks määramata
IIE. 955 T Hasna
III. 64 T Arend

148, 72, 154, 41, 182, 20, —, II, —, —, —. 17. XI 1943. a.

11530 TB ARMI

Pärnu raj.
Kõrb, 1. VI 1941. a., —

EMA Kõrb T mära
EE. Kindlaks määramata
EI. Kindlaks määramata

ISA 515 TA Anod
IE. 961 T Mantinea
II. 64 T Arend
IEE. 1711 Tk Hirmala
IEI. 43 T Meinhard
IIE. 10365 I. Fr. Ota
III. 1053 I. Fr. Arthur

146, 72, 148, 40, 168, 20, —, III, —, —, —. 14. X 1943. a.

9692 TB ARNA

Kolh. „Murrang", Suure-Jaani raj. Venevere k/n.
Kõrb, 1939. a., Suure-Jaani raj.

EMA Kõrb T mära
EE. T mära
EI. T täkk

ISA 298 T Ainto
IE. 986 T Hoiva
II. 64 T Arend
IEE. 974 T Dame
IEI. 1543 Tk Heldenknabe
IIE. 10365 I. Fr. Ota
III. 1053 I. Fr. Arthur

157, —, 162, —, 185, 20, —, I, 6, 6, 6. 9. II 1943. a.
1946. a. 4. V, kõrb, t., 3692 TB Sam 901 TA Sasku'st

9900 TB ARNA

Tõrva raj.
Raudjas, 1940. a., —

EMA Tella raudjas T mära
EE. Kindlaks määramata
EI. Kindlaks määramata

ISA 497 TA Anto
IE. 683 T Herni
II. 298 T Ainto
IEE. Raudjas T mära
IEI. 1592 Tk Höfling
IIE. 986 T Hoiva
III. 64 T Arend

150, 71, 155, 40, 192, 20, —, III, —, —, —. 12. II 1943. a.

10856 TB ARNA

Kolh. „Punalipp", Loksa raj.
Punaraudjas, 1940. a., Loksa raj.

EMA Mann T mära
EE. Kindlaks määramata
EI. Kindlaks määramata

ISA 373 TA Admiral
IE. 967 T Malanja
II. 64 T Arend
IEE. 1904 Tk Dudka
IEI. 43 T Meinhard
IIE. 10365 I. Fr. Ota
III. 1053 I. Fr. Arthur

149, —, 158, —, 182, 19, —, II, 5, 3, 6. 4. IV 1943. a.

9738 TB ARPA

Suure-Jaani raj.
Kõrb, 1940. a., Suure-Jaani raj.

EMA Norma kõrb T mära
EE. Kindlaks määramata
EI. Kindlaks määramata

ISA 361 TA Amatöör
IE. 986 T Hoiva
II. 64 T Arend
IEE. 974 T Dame
IEI. 133 T Heldenknabe
IIE. 10365 I. Fr. Ota
III. 1053 I. Fr. Arthur

154, 72, 164, 42, 187, 21, —, III, —, —, —. 10. II 1943. a.

8498 TB ARTA

Pärnu-Jaagupi raj.
Raudjas, 1940. a., —

EMA Raudjas T mära
EE. Kindlaks määramata
EI. Kindlaks määramata

ISA 845 TA Arts
IE. 1254 T Deery
II. 297 T Arut
IEE. Hall T mära
IEI. 60 T Drud
IIE. 983 T Minni
III. 64 T Arend

145, 72, 145, 40, 180, 17, —, III, —, —, —. 17. XII 1942. a.

9180 TB ARTA

Narva linn
Raudjas, 1931. a., —

EMA Kindlaks määramata
ISA Kindlaks määramata

145, 74, 172, 42, 185, 20,5, —, III, —, —, —. 14. IV 1942. a.

9476 TB ARTA

Türi raj.
Raudjas, 27. IV 1930. a., —

EMA Must T mära
EE. Kindlaks määramata
EI. Kindlaks määramata

ISA 89 T Attila
IE. Karmen
II. Kino Hannov.
IEE. Jud II
IEI. Pharus
IIE. Nosteri tütar
III. Kinos

153, 75, 163, 45, 185, 20, —, III, —, —, —. 3. II 1943. a.

11002 TB ARTA

Vändra raj.
Kõrb, 2. V 1938. a., —

EMA Kõrb T mära
EE. Kindlaks määramata
EI. Kindlaks määramata

ISA 282 T Ametnik
IE. 979 T Maasik
II. 64 T Arend
IEE. 1963 Tk Dekade
IEI. 43 T Meinhard
IIE. 10365 I. Fr. Ota
III. 1053 I. Fr. Arthur

154, 72, 169, 44, 180, 21, —, III, —, —, —. 13. X 1943. a.

9576 TB ARVA

Paide raj.
Kõrb, 1939. a., —

EMA Kõrb T mära
EE. Kindlaks määramata
EI. Kindlaks määramata

ISA 295 T Ajaks
IE. 955 T Hasna
II. 64 T Arend
IEE. 1605 Tk Courbette
IEI. Hetman
IIE. 10365 I. Fr. Ota
III. 1053 I. Fr. Arthur

155, 75, 168, 46, 198, 20,5, —, III, —, —, —. 6. II 1943. a.

10250 TB ARVA

Põlva raj.
Kõrb, 1939. a., —

EMA Kõrb T mära
EE. Kindlaks määramata
EI. 334 T Heldmor
EIE. 960 T Morava
EII. 133 T Heldenknabe

ISA 607 TA Ardino
IE. 1154 T Diina
II. 64 T Arend
IEE. 964 T Guadiana
IEI. 132 T Dantin
IIE. 10365 I. Fr. Ota
III. 1053 I. Fr. Arthur

150, 70, 159, 42, 197, 20, —, III, —, —, —. 4. III 1943. a.

11006 TB ASKA

Vändra raj.
Raudjas, 11. V 1939. a., —

EMA Kimmel T mära
EE. Kindlaks määramata
EI. Kindlaks määramata

ISA 282 T Ametnik
IE. 979 T Maasik
II. 64 T Arend
IEE. 1963 Tk Dekade
IEI. 43 T Meinhard
IIE. 10365 I. Fr. Ota
III. 1053 I. Fr. Arthur

148, 71, 160, 42, 180, 20, —, III, —, —, —. 13. X 1943. a.

11222 TB ASMI

Kolh. „Stalinlik Sõprus", Viljandi raj.
Punane, 27. III 1940. a., Viljandi raj.

EMA Punane T mära
EE. Kindlaks määramata
EI. Kindlaks määramata

ISA 497 TA Anto
IE. 683 T Herni
II. 298 T Ainto
IEE. Raudjas T mära
IEI. 1592 Tk Höfling
IIE. 986 T Hoiva
III. 64 T Arend

148, —, 153, —, 180, 19,5, —, II, 5, 3, 6. 17. X 1943. a.

8932 TB ASNA

Viljandi raj.
Kõrb, 1939. a., —

EMA Kindlaks määramata

ISA Kindlaks määramata

153, 73, 163, 41, 184, 19,5, —, III, —, —, —. 17. IV 1942. a.

3465 TA ASSA

Viljandi raj.
Punaraudjas, 15. V 1941. a., — .

EMA 1249 T Maari
EE. 549 T Marta
EI. 24 T Max
EEE. Kindlaks määramata
EEI. Kindlaks määramata
EIE. 1918 Tk Datura
EII. 43 T Meinhard

ISA 725 TA Arno
IE. 1524 TB Alidevi
II. 415 TA Aron
IEE. Kindlaks määramata
IEI. 225 T Madis
IIE. Kõrb T mära
III. 298 T Ainto

148, 74, 169, 45, 185, 20,5, —, II, —, —, —. 17. X 1943. a.

10546 TB ASSI

Antsla raj.
Kõrb, 30. IV 1940. a., —

EMA Hulda helepunane T mära
EE. Kindlaks määramata
EI. Kindlaks määramata

ISA 986 TB Aruk
IE. Mahti punane T mära
II. 64 T Arend
IEE. Kindlaks määramata
IEI. Kindlaks määramata
IIE. 10365 I. Fr. Ota
III. 1053 I. Fr. Arthur

155, 76, 157, 44, 200, 20,5, —, III, —, —, —. 18. III 1943. a.

3065 TA ASTA

Põlva raj.
Kõrb, 1935. a., —

EMA Kindlaks määramata

ISA Kindlaks määramata

158, 79, 165, 45, 205, 22, —, III, —, —, —. 12. III 1942. a.

3203 TA ASTA

Türi raj.
Raudjas, 25. IV 1940. a., Türi raj.

EMA 4868 TB Marka
EE. Miira kõrb T mära
EI. 58 T Marzellus
EEE. Kindlaks määramata
EEI. Kindlaks määramata
EIE. 950 T Flicka
EII. 43 T Meinhard

ISA 89 T Attila
IE. Karmen
II. Kino Hannov.
IEE. Jud II
IEI. Pharus
IIE. Nosteri tütar
III. Kinos

155, 79, 158, 46, 198, 21, —, II, —, —, —. 2. II 1943. a.

7556 TB ASTA

Põlva raj.
Tumeraudjas, 1935. a., —

EMA Tella tumekõrb T mära
EE. Kindlaks määramata
EI. Kindlaks määramata

ISA 183 T Milvek
IE. 970 T Dulcinea
II. 43 T Meinhard
IEE. 952 T Hermia
IEI. 25 T Doppelgänger
IIE. 5885 I. Fr. Herzogin
III. 1054 I. Fr. Mentor

155, 74, 158, 46, 190, 19, —, III, —, —, —. 15. III 1942. a.
1945. a. 22. V, raudjas, t., 2950 TB Kallis 972 TB Kuller'ist

---

7886 TB ASTA

Võru raj.
Raudjas, 1938. a., —

EMA 365 Mami
EE. Kindlaks määramata
EI. Kindlaks määramata

ISA 517 TA Alas
IE. 985 T Hiito
II. 64 T Arend
IEE. 969 T Malva
IEI. 1543 Tk Heldenknabe
IIE. 10365 I. Fr. Ota
III. 1053 I. Fr. Arthur

147, 70, 156, 41, 180, 21, —, II, —, —, —. 12. III 1942. a.

8472 TB ASTA

Lihula raj.
Punane, 1939. a., —

EMA Kindlaks määramata

ISA Kindlaks määramata

150, 72, 156, 52, 186, 20, —, III, —, —, —. 26. I 1942. a.

8796 TB ASTA

Lihula raj.
Raudjas, 1939. a. —

EMA Raudjas E mära
EE. Kindlaks määramata
EI. Kindlaks määramata

ISA 659 TA Globus
IE. 1546 TB Hopla
II. 363 TA Garibaldi
IEE. 1284 T Maimu
IEI. 42 T Harun
IIE. 1201 T Mella
III. 240 T Grant

145, 72, 143, 41, 186, 20, —, III, —, —, —. 25. I 1943. a.

8846 TB ASTA

Tartu raj.
Kõrb, 1939. a., —

EMA Kindlaks määramata

ISA 522 TB Monts
IE. Miira T mära
II. 62 T Movik
IEE. Kindlaks määramata
IEI. Kindlaks määramata
IIE. 965 T Hestia
III. 43 T Meinhard

145, 70, 158, 41, 189, 19, —, III, —, —, —. 15. III 1942. a.

8866 TB ASTA

Paide raj.
Punane, 1930. a., —

EMA Punane T mära
EE. T mära
EI. T täkk

ISA 89 T Attila
IE. Karmen
II. Kino Hannov.
IEE. Jud II
IEI. Pharus
IIE. Nosteri tütar
III. Kinos

145, 69, 159, 40, 175, 19, —, III, —, —, —. 14. IV 1942. a.
1939. a. 8. V, raudjas linalakk, t., 1596 TB Hõimu — 317 T Hingstar'ist
1944. a. 5. IV, raudjas, t., 2204 TB Kain — 1600 TB Kainu'st
1947. a. V, raudjas, m., 18710 TB Kanni — 1600 TB Kainu'st

8928 TB ASTA

Viljandi raj.
Raudjas, 1939. a., —

EMA Tongu must T mära
EE. Kindlaks määramata
EI. Kindlaks määramata

ISA 497 TA Anto
IE. 683 T Herni
II. 298 T Ainto
IEE. Raudjas T mära
IEI. 1592 Tk Höfling
IIE. 986 T Hoiva
III. 64 T Arend

150, 71, 160, 44, 193, 19,5, —, III, —, —, —. 17. IV 1942. a.
1943. a., raudjas, m., 15606 TB Alme — 1152 TB Aalo'st

9160 TB ASTA

Jõhvi raj.
Hahkmust, 1929. a., —

EMA Kindlaks määramata

ISA Kindlaks määramata

157, 76, 158, 45, 198, 20,5, —, III, —, —, —. 13. IV 1942. a.

9466 TB ASTA

Paide raj.
Must, 29. V 1939. a., —

EMA Elli must T mära
EE. Kindlaks määramata
EI. Kindlaks määramata

ISA 644 TB Ajur
IE. T mära
II. 295 T Ajaks
IEE. Kindlaks määramata
IEI. Kindlaks määramata
IIE. 955 T Hasna
III. 64 T Arend

152, 78, 170, 43, 185, 20, —, III, —, —, —. 3. II 1943. a.

9732 TB ASTA

Suure-Jaani raj.
Kõrb, 20. IV 1940. a., —

EMA Mai T mära
EE. Kindlaks määramata
EI. Kindlaks määramata

ISA 603 TA Ambo
IE. 983 T Minni
II. 64 T Arend
IEE. 2057 Tk Dascha
IEI. 43 T Meinhard
IIE. 10365 I. Fr. Ota
III. 1053 I. Fr. Arthur

147, 70, 161, 40, 186, 20, —, III, —, —, —. 10. II 1943. a.

10414 TB ASTA

Tõrva raj.
Kõrb, 19. V 1940. a., —

EMA Aali valge T mära
EE. Kindlaks määramata
EI. Kindlaks määramata

ISA 510 TB Alus
IE. 1194 T Mirta
II. 295 T Ajaks
IEE. Kõrb T mära
IEI. 51 T Madrid
IIE. 955 T Hasna
III. 64 T Arend

153, 75, 157, 43, 190, 20, —, III, —, —, —. 15. III 1943. a.

10498 TB ASTA

Valga raj.
Raudjas, 28. IV 1939. a., —

EMA Irma raudjas T mära
EE. Kindlaks määramata
EI. Kindlaks määramata

ISA 375 TA Ajaleht
IE. 969 T Malva
II. 64 T Arend
IEE. 954 T Daisy
IEI. 43 T Meinhard
IIE. 10365 I. Fr. Ota
III. 1053 I. Fr. Arthur

152, 75, 155, 41, 190, 19,5, —, III, —, —, —. 17. III 1943. a.

11150 TB ASTA

Abja raj.
Tumeraudjas, 15. IV 1940. a., —

EMA Tumeraudjas T mära
EE. Kindlaks määramata
EI. Kindlaks määramata

ISA 607 TA Ardino
IE. 1154 T Diina
II. 64 T Arend
IEE. 964 T Guadiana
IEI. 132 T Dantin
IIE. 10365 I. Fr. Ota
III. 1053 I. Fr. Arthur

150, 72, 155, 42, 183, 19,5, —, III, —, —, —. 16. X 1943. a.

11370 TB ASTA

Kolh. V. M. Molotovi nim., Paide raj., Väätsa k/n.
Tumeraudjas, 1940. a., Paide raj.

EMA Kõrb T mära
EE. Kindlaks määramata
EI. Kindlaks määramata

ISA 89 T Attila
IE. Karmen
II. Kino Hannov.
IEE. Jud II
IEI. Pharus
IIE. Nosteri tütar
III. Kinos

159, —, 160, —, 187, 20, —, II, 4, 6, 3. 21. X 1943. a.
1949. a., raudjas, m., 20220 TB Terka 1383 TA Terkus'est

11382 TB ASTA

Türi raj.
Raudjas, 1941. a., —

EMA Kõrb T mära
EE. Kindlaks määramata
EI. Kindlaks määramata

ISA 89 T Attila
IE. Karmen
II. Kino Hannov.
IEE. Jud II
IEI. Pharus
IIE. Nosteri tütar
III. Kinos

149, 72, 163, 40, 181, 19,5, —, III, —, —, —. 21. X 1943. a.

11320 TB ASTER

Viljandi raj.
Kõrb, 5. V 1940. a., —

EMA Blenda kõrb T mära
EE. Express'ilt
EI. Kindlaks määramata
EEE. Kindlaks määramata
EEI. Kindlaks määramata

ISA 603 TB Ambo
IE. 983 T Minni
II. 64 T Arend
IEE. 2057 Tk Dascha
IEI. 43 T Meinhard
IIE. 10365 I. Fr. Ota
III. 1053 I. Fr. Arthur

156, 74, 154, 43, 185, 19,5, —, III, —, —, —. 20. X 1943. a.

9926 TB ASTI

Tõrva raj.
Raudjas, 1940. a., —

EMA Kindlaks määramata
ISA Kindlaks määramata

154, 71, 152, 40, 182, 20, —, III, —, —, —. 13. II 1943. a.

10490 TB ASTI

Valga raj.
Raudjas, 8. IV 1940. a., —

EMA Fuks kõrbkimmel T mära
EE. Kindlaks määramata
EI. Kindlaks määramata

ISA 375 TA Ajaleht
IE. 969 T Malva
II. 64 T Arend
IEE. 954 T Daisy
IEI. 43 T Meinhard
IIE. 10365 I. Fr. Ota
III. 1053 I. Fr. Arthur

152, 75, 157, 41, 188, 19,5, —, III, —, —, —. 17. III 1943. a.

10818 TB ASTI

Kose raj.
Kõrb, 1940. a., —

EMA Elsa kõrb T mära
EE. Kindlaks määramata
EI. Kindlaks määramata

ISA 521 TA Ahoi
IE. 965 T Hestia
II. 64 T Arend
IEE. 1864 Tk Dolde
IEI. 1918 Tk Flankeur
IIE. 10365 I. Fr. Ota
III. 1053 I. Fr. Arthur

152, —, —, 40, —, 20, —, III, —, —, —. 2. IV 1943. a.

10826 TB ASTI

Harju raj.
Kõrbkimmel, 25. III 1940. a.,

EMA Vally kõrb T mära
EE. Kindlaks määramata
EI. Kindlaks määramata

ISA 521 TA Ahoi
IE. 965 T Hestia
II. 64 T Arend
IEE. 1864 Tk Dolde
IEI. 1918 Tk Flankeur
IIE. 10365 I. Fr. Ota
III. 1053 I. Fr. Arthur

149, 72, 158, 41, 187, 20, —, III, —, —, —. 2. IV 1943. a.

11274 TB ASTI

Suure-Jaani raj.
Must, 15. IV 1939. a., —

EMA Must T mära
EE. Kindlaks määramata
EI. Kindlaks määramata

ISA 786 TB Arso
IE. 633 T
II. 295 T Ajaks
IEE. Kindlaks määramata
IEI. Kindlaks määramata
IIE. 955 T Hasna
III. 64 T Arend

153, 72, 166, 44, 180, 19,5, —, III, —, —, —. 19. X 1943. a.

11346 TB ASTI

Vändra raj.
Tumekõrb, 26. V 1940. a., —

EMA Kõrb T mära
EE. Kindlaks määramata
EI. Kindlaks määramata

ISA 932 TB Art
IE. Raudjas T mära
II. 426 TB Askar
IEE. Kindlaks määramata
IEI. Kindlaks määramata
IIE. 1045 T Alma
III. 64 T Arend

151, 77, 161, 44, 185, 20, —, III, —, —, —. 21. X 1943. a.

9780 TB ASTO

Viljandi raj.
Kõrb, 1940. a., —

EMA Orla kõrb T mära
EE. Kindlaks määramata
EI. Kindlaks määramata

ISA 948 TB Adam
IE. 704 T Veneera
II. 295 T Ajaks
IEE. Kindlaks määramata
IEI. Kindlaks määramata
IIE. 955 T Hasna
III. 64 T Arend

160, 75, 172, 44, 193, 22, —, III, —, —, —. 11. II 1943. a.

8130 TB ASTRA

Vastseliina raj.
Kõrb, 1938. a., —

EMA Kindlaks määramata

ISA Kindlaks määramata

157, 73, 161, 40, 180, 20, —, III, —, —, —. 18. III 1942. a.

8434 TB ASTRA

Pihkva obl.
Hahkmust, 1938. a., —

EMA Kindlaks määramata

ISA Kindlaks määramata

153, 70, 161, 40, 185, 20, —, III, —, —, —. 9. VII 1942. a.

9196 TB ASTRA

Narva linn
Hall, 1939. a., —

EMA Kindlaks määramata
ISA Kindlaks määramata

151, 73, 154, 45, 180, 20, —, III, —, —, —. 15. IV 1942. a.

9946 TB ASTRA

Tõrva raj.
Kõrb, 2. IV 1940. a., Tõrva raj.

EMA Noora kõrb T mära
EE. Kindlaks määramata
EI. Kindlaks määramata

ISA 519 TA Artist
IE. 1243 T Hilba
II. 64 T Arend
IEE. 977 T Maali
IEI. 182 T Hilpuri
IIE. 10365 I. Fr. Ota
III. 1053 I. Fr. Arthur

150, 75, 158, 47, 191, 21, —, III, —, —, —. 13. II 1943. a.
1945. a., punane, t., 3932 TB Kandi
1310 TB Kondor'ist

10870 TB ASTRA

Abja raj.
Kõrb, 23. IV 1939. a., —

EMA Kõrb T mära
EE. Kindlaks määramata
EI. Kindlaks määramata

ISA 798 TB Ado
IE. Meeri raudjas T mära
II. 64 T Arend
IEE. Kindlaks määramata
IEI. Kindlaks määramata
IIE. 10365 I. Fr. Ota
III. 1053 I. Fr. Arthur

152, 71, 159, 41, 181, 20, —, III, —, —, —. 6. VI 1943. a.

11330 TB ASTRE

Kolh. „Rahu Eest", Viljandi raj.
Kõrb, 26. IV 1940. a., Viljandi raj.

EMA Punaraudjas T mära
EE. Kindlaks määramata
EI. Kindlaks määramata

ISA 595 TA Ain
IE. Tika punaraudjas T mära
II. 295 T Ajaks
IEE. Kindlaks määramata
IEI. Kindlaks määramata
IIE. 955 T Hasna
III. 64 T Arend

152, 71, 152, 43, 175, 20,5, —, III, —, —, —. 20. X 1943. a.

9762 TB ASTRID

Kolh. „Edasi", Viljandi raj. Pärsti k/n.
Punaraudjas, 15. VI 1940. a., Suure-Jaani raj.

EMA Noora T mära
EE. Kindlaks määramata
EI. Kindlaks määramata

ISA 800 TB Ahto-Bermont
IE. Lulla raudjas T mära
II. 375 TA Ajaleht
IEE. Evi T mära
IEI. Rubin
IIE. 969 T Malva
III. 64 T Arend

154, —, 166, —, 188, 20, —, I, 5, 6,5, 10. II 1943. a.
1945. a. 20. V, raudjas, m., 16146 TB Heidi 1064 TB Haidak'ust
1947. a. 24. IV, raudjas, m., 4997 TB Hulda 2120 TB Hekto'st

9784 TB ASTU

Viiratsi sovhoos, Viljandi raj.
19. V 1939. a., Viljandi raj.

EMA Massa kõrb T mära
EE. LS mära
EI. 43 T Meinhard
EEE. Kindlaks määramata
EEI. Kindlaks määramata
EIE. 5885 I. Fr. Herzogin
EII. 1054 I. Fr. Mentor

ISA 800 TB Ahto-Bermont
IE. Lulla raudjas T mära
II. 375 TA Ajaleht
IEE. Evi T mära
IEI. Rubin
IIE. 969 T Malva
III. 64 T Arend

160, —, 162, —, 195, 20, —, I, 6, 6,5, 7. 11. II 1943. a.
1943. a., raudjas, t., 1225 TA Lord 649 TA Loots'ist
1948. a. 3. IV, hiirjas, m., 19468 TB Ulve 1519 TA Ubar'ist
1949. a., kõrb, m., 19480 TB Uku 1519 TA Ubar'ist
1950. a., kõrb, m., 21498 TB Unga 1519 TA Ubar'ist
1951. a. 13. IV, kõrb, m., 5591 TB Ulli 1519 TA Ubar'ist

9792 TB ASTU

Viljandi raj.
Kõrb, 25. IV 1940. a., —

EMA Aali raudjas T mära
EE. Kindlaks määramata
EI. Kindlaks määramata

ISA 719 TA Anso-Benedikt
IE. Tika raudjas T mära
II. 64 T Arend
IEE. Kindlaks määramata
IEI. Kindlaks määramata
IIE. 10365 I. Fr. Ota
III. 1053 I. Fr. Arthur

149, 73, 161, 41, 195, 21, —, III, —, —, —. 11. II 1943. a.

9818 TB ASVA

Viljandi raj.
Kõrb, 1939. a., —

EMA Della raudjas T mära
EE. 31 T
EI. 305 T Toivo
EEE. Kindlaks määramata
EEI. Kindlaks määramata
EIE. 977 T Maali
EII. 63 T Tello

ISA 558 TB Aku
IE. Alfa punane T mära
II. 298 T Ainto
IEE. Kindlaks määramata
IEI. Kindlaks määramata
IIE. 986 T Hoiva
III. 64 T Arend

158, 78, 165, 43, 197, 21, —, III, —, —, —. 11. II 1943. a.

9688 TB ATELLA

Suure-Jaani raj.
Raudjaskimmel, 1925. a., —

EMA Kindlaks määramata

ISA 298 T Ainto
IE. 986 T Hoiva
II. 64 T Arend
IEE. 974 T Dame
IEI. 1543 Tk Heldenknabe
IIE. 10365 I. Fr. Ota
III. 1053 I. Fr. Arthur

150, 77, 172, 46, 196, 22, —, III, —, —, —. 9. II 1943. a.

10808 TB ATI

Kose raj.
Kõrbkimmel, 17. IV 1939. a., —

EMA Miira must T mära
EE. Kindlaks määramata
EI. Kindlaks määramata

ISA 521 TA Ahoi
IE. 965 T Hestia
II. 64 T Arend
IEE. 1864 Tk Dolde
IEI. 1918 Tk Flankeur
IIE. 10365 I. Fr. Ota
III. 1053 I. Fr. Arthur

150, 78, 157, 42, 194, 20, —, III, —, —, —. 2. IV 1943. a.

11444 TB ATI

Paide raj.
Kõrb, 1940. a., —

EMA Milda T mära
EE. Kindlaks määramata
EI. Kindlaks määramata

ISA 644 TB Ajur
IE. T mära
II. 295 T Ajaks
IEE. Kindlaks määramata
IEI. Kindlaks määramata
IIE. 955 T Hasna
III. 64 T Arend

151, 72, 164, 40, 176, 19, —, III, —, —, —. 21. X 1943. a.
1944. a., raudjas, m., 14086 TB Herme 1694 TB Haimar'ist

10122 TB ATLAS

Põltsamaa raj.
Kõrb, 1937. a., —

EMA Miira punane T mära
EE. Kindlaks määramata
EI. Kindlaks määramata

ISA 517 TA Alas
IE. 985 T Hiito
II. 64 T Arend
IEE. 969 T Malva
IEI. 1543 Tk Heldenknabe
IIE. 10365 I. Fr. Ota
III. 1053 I. Fr. Arthur

151, 71, 156, 41, 188, 20, —, III, —, —, —. 22. III 1942. a.

9298 TB ATS

Jõhvi raj.
Kõrbkimmel, 5. V 1938. a., —

EMA Kindlaks määramata

ISA 298 T Ainto
IE. 986 T Hoiva
II. 64 T Arend
IEE. 974 T Dame
IEI. 1543 Tk Heldenknabe
IIE. 10365 I. Fr. Ota
III. 1053 I. Fr. Arthur

154, 72, 162, 40, 173, 19, —, III, —, —, —.16. IV 1942. a.

3339 TA ATU

Jõgeva raj.
Kõrb, 12. III 1939. a., Jõgeva raj.

EMA Punane T mära
EE. T mära
EI. T täkk

ISA 700 TB Anto
IE. Kindlaks määramata
II. 298 T Ainto
IIE. 986 T Hoiva
III. 64 T Arend

157, 72, 159, 43, 195, 20,5, —, III, —, —, —. 28. II 1943. a.
1945. a. 12. V, hall, t., 3900 TB Voldi 1011 TA Valmar'ist

7708 TB AULA

Sõmerpalu sovh., Võru raj.
Kõrb, 1939. a., —

EMA 1400 T Manni
EE. Mausi raudjas T mära
EI. 178 T Murak
EEE. Kindlaks määramata
EEI. Kindlaks määramata
EIE. 1938 Tk Herzogin
EII. 43 T Meinhard

ISA 517 TA Alas
IE. 985 T Hiito
II. 64 T Arend
IEE. 969 T Malva
IEI. 1543 Tk Heldenknabe
IIE. 10365 I. Fr. Ota
III. 1053 I. Fr. Arthur

154, 71, 158, 43, 185, 21,5, —, II, —, —, —. 11. III 1942. a.

7748 TB AULA

Antsla raj.
Kõrb, 24. IV 1939. a., —

EMA 1400 T Manni
EE. Mausi raudjas T mära
EI. 178 T Murak
EEE. Kindlaks määramata
EEI. Kindlaks määramata
EIE. 1938 Tk Herzogin
EII. 43 T Meinhard

ISA 517 TA Alas
IE. 985 T Hiito
II. 64 T Arend
IEE. 969 T Malva
IEI. 1543 Tk Heldenknabe
IIE. 10365 I. Fr. Ota
III. 1053 I. Fr. Arthur

148, 73, 162, 43, 184, 20,5, —, III, —, —, —. 11. III 1942. a.
1943. a. 9. VI, raudjas, m., 13650 TB Hindo
399 TA Hommik'ust

11338 TB AULA

Türi raj.
Kõrb, 1941. a., —

EMA Kõrb T mära
EE. Kindlaks määramata
EI. Kindlaks määramata

ISA 932 TB Art
IE. Raudjas T mära
II. 426 TB Askar
IEE. Kindlaks määramata
IEI. Kindlaks määramata
IIE. 1045 T Alma
III. 64 T Arend

152, 72, 160, 42, 178, 20 —, III, —, —, —. 21. X 1943. a.

8188 TB AULI

Vastseliina raj.
Tumekõrb, 1938. a., —

EMA Kindlaks määramata
ISA Kindlaks määramata
157, 74, 162, 43, 200, 20, —, III, —, —, —. 20. III 1942. a.

9992 TB AULI

Abja raj.
Kõrb, 1940. a., —

EMA Vella must T mära
EE. Kindlaks määramata
EI. Kindlaks määramata

ISA 717 TA Aaro
IE. Rita hall T mära
II. 325 T Arats
IEE. Kindlaks määramata
IEI. Kindlaks määramata
IIE. Milla T mära
III. 64 T Arend

148, 70, 158, 43, 193, 20, —, III, —, —, —. 13. II 1943. a.
1944. a. 10. V, kõrb, m., 15556 TB Hiiti
641 TA Honti'st
1950. a., kõrb, t., 4792 TB Leek
1361 TA Liki'st

9362 TB AUNA

Tapa raj.
Raudjas, 12. V 1940. a., Türi raj.

EMA Aali punane T mära
EE. Kindlaks määramata
EI. Kindlaks määramata

ISA 644 TB Ajur
IE. T mära
II. 295 T Ajaks
IEE. Kindlaks määramata
IEI. Kindlaks määramata
IIE. 955 T Hasna
III. 64 T Arend

160, 79, 162, 42, 189, 20, —, III, —, —, —. 2. II 1943. a.

9586 TB AUNA

Paide raj.
Kõrb, 1939. a., —

EMA Norma kõrb T mära
EE. Kindlaks määramata
EI. Kindlaks määramata

ISA 295 T Ajaks
IE. 955 T Hasna
II. 64 T Arend
IEE. 1605 Tk Courbette
IEI. Hetman
IIE. 10365 I. Fr. Ota
III. 1053 I. Fr. Arthur

156, 72, 158, 43, 189, 20, —, III, —, —, —. 6 II 1943. a.

7492 TB AURA

Kolh. „Võit", Elva raj.
Raudjas, 1937. a., Elva raj.

EMA Mai kõrb T mära
EE. Kindlaks määramata
EI. Kindlaks määramata

ISA 510 TB Alus
IE. 1194 T Mirta
II. 295 T Ajaks
IEE. Kõrb T mära
IEI. 51 T Madrid
IIE. 955 T Hasna
III. 64 T Arend

149, 70, 161, 42, 185, 21, —, III, —, —, —. 24. III 1942. a.
1943. a. 5. V, tumeraudjas, t., 2438 TB Hiitos — 855 TA Hirgo'st
1951. a., raudjas, m., Milva — Maits'ist

9674 TB AURA

Kolh. „Tee Kommunismile", Põltsamaa raj. Kolga-Jaani k/n.
Kõrb, 20. V 1939. a., Põltsamaa raj.

EMA Kõrb T mära
EE. Kindlaks määramata
EI. Kindlaks määramata

ISA 788 TB Astar
IE. Tea kõrb T mära
II. 298 T Ainto
IEE. Kindlaks määramata
IEI. Kindlaks määramata
IIE. 986 T Hoiva
III. 64 T Arend

151, —, 159, —, 179, 19, —, II, 4, 3, 4. 8. II 1943. a.
1946. a. 15. V, raudjas, m., 19350 TB Ulla — 1057 TA Urmo'st

11680 TB AURI

Väike-Maarja raj.
Kõrb, IV 1939. a., —

EMA Must T mära
EE. Kindlaks määramata
EI. Kindlaks määramata

ISA 373 TA Admiral
IE. 967 T Malanja
II. 64 T Arend
IEE. 1904 Tk Dudka
IEI. 43 T Meinhard
IIE. 10365 I. Fr. Ota
III. 1053 I. Fr. Arthur

154, 68, 152, 39, 178, 19, —, III, —, —, —. 6. II 1943. a.

9540 TB AVE

Paide raj.
Raudjas, 1940. a., —

EMA Eha raudjas T mära
EE. Kindlaks määramata
EI. Kindlaks määramata

ISA 377 TA Avarus
IE. 961 T Mantinea
II. 64 T Arend
IEE. 1711 Tk Hirmala
IEI. 43 T Meinhard
IIE. 10365 I. Fr. Ota
III. 1053 I. Fr. Arthur

152, 70, 149, 42, 180, 20, —, III, —, —, —. 5. II 1943. a.
1946. a., raudjas, t., 2904 TB Uhke — 573 TA Uhke'st

11292 TB AVI

Kolh. „Kindel Tee", Suure-Jaani raj.
Raudjas, 5. V 1940. a., Suure-Jaani raj.

EMA 4708 TB Aita
EE. T mära
EI. T täkk

ISA 756 TB Aldar
IE. Raudjas T mära
II. 282 T Ametnik
IEE. Tea LS mära
IEI. 169 T Karuso
IIE. 979 T Maasik
III. 64 T Arend

156, —, 160, —, 195, 19,5, —, I, 7,5, 5,5, 6. 19. X 1943. a.

7626 TB BETI

Antsla raj.
Tumehall, 1939. a., —

EMA Must T mära
EE. Kindlaks määramata
EI. Kindlaks määramata

ISA 484 TB Peta
IE. Kindlaks määramata
II. Kindlaks määramata

153, 73, 162, 44, 201, 21, —, III, —, —, —. 10. III 1942. a.

9260 TB BETTI

Rakvere raj.
Kõrb, 1937. a., —

EMA Kindlaks määramata

ISA Kindlaks määramata

148, 78, 153, 41, 185, 19, —, III, —, —, —. 10. IV 1942. a.

7370 TB BULLA

Elva raj.
Tumekõrb, 1937. a., —

EMA Kindlaks määramata
ISA Kindlaks määramata

148, 70, 165, 41, 184, 20, —, III, —, —, —. 22. III 1942. a.

11482 TB CAMILLA

Võru raj.
Kõrb, 1938. a., Paide raj.

EMA Kõrb T mära
EE. Kindlaks määramata
EI. Kindlaks määramata

ISA 338 T Candit
IE. Kõrb T mära
II. 294 T Carmelit
IEE. Kindlaks määramata
IEI. Kindlaks määramata
IIE. 2 T Shouldam Svelli tütar
III. 169 T Karuso

155, 76, 165, 44, 184, 20,5, —, III, —, —, —. 23. X 1943. a.

9270 TB CAURA

Loksa raj.
Tumekõrb, 1936. a., —

EMA Kindlaks määramata
ISA Kindlaks määramata

148, 72, 156, 42, 183, 20,5, —, III, —, —, —. 11. IV 1942. a.

8532 TB DAGO

Pärnu raj.
Punaraudjas, 4. VI 1940. a., —

EMA Mutt must T mära
EE. Kindlaks määramata
EI. Kindlaks määramata

ISA 580 TB Dunn
IE. Elly raudjas T mära
II. 60 T Drud
IEE. Kindlaks määramata
IEI. Kindlaks määramata
IIE. 962 T Martinica
III. 25 T Doppelgänger

147, 69, 150, 41, 180, 19, —, III, —, —, —. 19. XII 1942. a.

10170 TB DAISY

Mustvee raj.
Tumeraudjas, 1939. a., —

EMA Kõrb T mära
EE. Kindlaks määramata
EI. Kindlaks määramata

ISA 704 TB Digli
IE. 838 T Manna
II. 53 T Dedal
IEE. Kindlaks määramata
IEI. Kindlaks määramata
IIE. 1711 Tk Hirmala
III. 25 T Doppelgänger

154, 70, 156, 43, 190, 19,5, —, III, —, —, —. 1. III 1943. a.

9218 TB DAYSY

Narva linn
Kõrb, 1939. a., —

EMA Kindlaks määramata
150, 72, 153, 40, 185, 19,5, —, III, —, —, —.

ISA Kindlaks määramata
15. IV 1942. a.

3367 TA DANO

Otepää raj.
Raudjas, 1940. a., —

EMA Luise punane T mära
EE. Kindlaks määramata
EI. Kindlaks määramata

ISA 469 TA Danno
IE. Miira kõrb T mära
II. 227 T Diskret
IEE. Kindlaks määramata
IEI. Kindlaks määramata
IIE. 953 T Helga
III. 60 T Drud

155, 76, 163, 44, 195, 21, —, III, —, —, —. 7. III 1943. a.

8944 TB DEEDY

Väike-Maarja raj.
Raudjas, 1937. a., —

EMA Kindlaks määramata

ISA 369 TA Guido
IE. Kõrb T mära
II. 241 T Graphit
IEE. Kindlaks määramata
IEI. Kindlaks määramata
IIE. 11481 I. Fr. Nelke
III. 1452 I. Fr. Grumbach

158, 75, 162, 43, 150, 21, —, III, —, —, —. 9. IV 1942. a.
1943. a. 1. V, heleraudjas. t., 2906 TB Gokai 933 TA Guido'st

---

10112 TB DEIDI

Pärnu raj.
Punaraudjas, 1940. a., —

EMA Bibi kõrb T mära
EE. Kindlaks määramata
EI. Kindlaks määramata

ISA 580 TB Dunn
IE. Elly raudjas T mära
II. 60 T Drud
IEE. Kindlaks määramata
IEI. Kindlaks määramata
IIE. 962 T Martinica
III. 25 T Doppelgänger

148, 71, 163, 42, 195, 21,5, —, III, —, —, —. 17. II 1943. a.

11098 TB DEMSI

Kilingi-Nõmme raj.
Punane, 27. IV 1940. a., —

EMA Kõrb T mära
EE. Kindlaks määramata
EI. Kindlaks määramata

ISA 580 TB Dunn
IE. Elly raudjas T mära
II. 60 T Drud
IEE. Kindlaks määramata
IEI. Kindlaks määramata
IIE. 962 T Martinica
III. 25 T Doppelgänger

146, 72, 151, 43, 187, 19,5, —, III, —, —, —. 15. X 1943. a.

8416 TB DERKA

Pihkva obl.
Kõrb, 1936. a., —

EMA Kindlaks määramata

ISA Kindlaks määramata

155, 72, 162, 42, 195, 21, —, III, —, —, —. 8. VII 1942. a.

10044 TB DIIRA

Kilingi-Nõmme raj.
Raudjas, 1936. a., —

EMA Macha raudjas T mära
EE. Kindlaks määramata
EI. Kindlaks määramata

ISA 287 T Diltram
IE. Raudjas T mära
II. 25 T Doppelgänger
IEE. Kindlaks määramata
IEI. Kindlaks määramata
IIE. 1725 Tk Cosimo
III. 6730 Hk Duke of Scagglethorpe

149, 73, 158, 45, 189, 21, —, III, —, —, —. 15. II 1943. a.

8422 TB DILGU

Pihkva obl.
Hall, 1939. a., —

EMA Kindlaks määramata

ISA Kindlaks määramata

152, 73, 160, 41, 185, 19, —, III, —, —, —. 8. VII 1942. a.

10168 TB DILLI

Mustvee raj.
Must, 1939. a., —

EMA Kindlaks määramata

ISA 704 TB Digli
IE. 838 T Manna
II. 53 T Dedal
IEE. Kindlaks määramata
IEI. Kindlaks määramata
IIE. 1711 Tk Hirmala
III. 25 T Doppelgänger

150, 70, 157, 39, 178, 19,5, —, III, —, —, —. 1. III 1943. a.

10626 TB DINNI

Otepää raj.
Kõrb, 1940. a., Otepää raj.

EMA Kõrb T mära
EE. Kindlaks määramata
EI. Kindlaks määramata

ISA 469 TA Danno
IE. Miira kõrb T mära
II. 227 T Diskret
IEE. Kindlaks määramata
IEI. Kindlaks määramata
IIE. 953 T Helga
III. 60 T Drud

148, 74, 150, 42, 188, 19,5, —, III, —, —, —. 22. III 1943. a.

7458 TB DOLLI

Elva raj.
Raudjas, 1935. a., Elva raj.

EMA Palli must T mära
EE. Kindlaks määramata
EI. Kindlaks määramata

ISA 53 T Dedal
IE. 1711 Tk Hirmala
II. 25 T Doppelgänger
IEE. Burja
IEI. Hetman
IIE. 1725 Tk Cosimo
III. 6730 Hk Duke of Scagglethorpe

160, 78, 169, 42, 198, 22, —, III, —, —, —. 23. III 1942. a.
1941. a. 28. IV, raudjas, m., 13684 TB Hille 599 TA Hurbo'st
1945. a., raudjas, m., 16052 TB Gerda 354 TB Gandhi'st

9236 TB DONNA

Kiviõli raj.
Kõrb, 1933. a., —

EMA Kindlaks määramata

ISA Kindlaks määramata

156, 75, 160, 42, 190, 20, —, III, —, —, —. 17. IV 1942. a.

10902 TB DONNA

Vändra raj.
Kõrb, 1939. a., —

EMA Kõrb E mära
EE. Kindlaks määramata
EI. Kindlaks määramata

ISA 251 T Donnerstag
IE. Emir II tütar
II. 25 T Doppelgänger
IEE. Kindlaks määramata
IEI. Emir II
IIE. 1725 Tk Cosimo
III. 6730 Hk Duke of Scagglethorpe

151, 74, 159, 43, 187, 20, —, III, —, —, —. 14. IV 1942. a.

8338 TB DORA

Pärnu raj.
Raudjas, mais 1932. a., —

EMA Kindlaks määramata

ISA Kindlaks määramata

148, 74, 158, 43, 190, 19,5, —, III, —, —, —. 16. VIII 1942. a.
1943. a., raudjas, m., 13022 TB Heiti — 1240 TB Haskur'ist

11068 TB DORRI

Pärnu raj.
Kõrb, 1940. a., —

EMA Kindlaks määramata

ISA 580 TB Dunn
IE. Elly raudjas T mära
II. 60 T Drud
IEE. Kindlaks määramata
IEI. Kindlaks määramata
IIE. 962 T Martinica
III. 25 T Doppelgänger

155, 76, 167, 46, 192, 20,5, —, III, —, —, —. 14. X 1943. a.

11060 TB DRILLI

Pärnu raj.
Punane, 1939. a., —

EMA 5310 TB Tella
EE. Kindlaks määramata
EI. Kindlks määramata

ISA 580 T Dunn
IE. Elly raudjas T mära
II. 60 T Drud
IEE. Kindlaks määramata
IEI. Kindlaks määramata
IIE. 962 T Martinica
III. 25 T Doppelgänger

155, 76, 166, 45, 187, 21, —, II, —, —, —. 14. X 1943. a.
1945. a., raudjas, m., 15454 TB Miini — 687 TA Murr'ist

9174 TB DULJAK

Narva linn
Punaraudjas, 1929. a., —

EMA Kindlaks määramata

ISA 137 T Dudu
IE. 951 T Hekuba
II. 25 T Doppelgänger
IIE. 1497 Tk Disette
IEI. Hetman
IIE. 1725 Tk Cosimo
III. 6730 Hk Duke of Scagglethorpe

152, 75, 166, 43, 185, 19,5, —, III, —, —, —. 14. IV 1942. a.

3363 TA EDA

Elva raj.
Kõrb, 1940. a., —

EMA Kindlaks määramata

ISA Kindlaks määramata

150, 75, 148, 43, 195, 20, —, III, —, —, —. 7. III 1943. a.

7618 TB EELA

Antsla raj.
Kõrb, 1933. a., —

EMA Kindlaks määramata — ISA Kindlaks määramata

145, 69, 150, 40, 190, 19,5, —, III, —, —, —. 10. III 1942. a.

3039 TA EELU

Antsla raj.
Tumeraudjas, 1934. a., —

EMA Kindlaks määramata — ISA Kindlaks määramata

157, 83, 175, 45, 205, 22, —, III, —, —, —. 10. III 1942. a.
1951. a. Antslas, kombineeritud jõudluskatsetel 13 koht.
25 km veos koorem 1467 kg aeg 4.15.08
25 km sõidus koorem 419 kg aeg 1.56.43

7868 TB EERA

Põlva raj.
Punaraudjas, 1935. a., —

EMA Kindlaks määramata — ISA Kindlaks määramata

152, 74, 153, 43, 185, 20, —, III, —, —, —. 12. III 1942. a.

11372 TB EERA

Türi raj.
Raudjas, 28. IV 1941. a., —

EMA Kõrb T māra
EE. Kindlaks määramata
EI. Kindlaks määramata

ISA 977 TA Emka
IE. Miira kõrb T māra
II. 205 T Edu
IEE. Raudjas T māra
IEI. 55 T Momus
IIE. 978 T Milla
III. 107 T Emir

149, 73, 160, 40, 170, 19, —, III, —, —, —. 21. X 1943. a.

7538 TB EEVI

Räpina raj.
Must, 1938. a., —

EMA Olla kõrb T māra
EE. Kindlaks määramata
EI. Kindlaks määramata

ISA 334 T Heldmor
IE. 960 T Morava
II. 133 T Heldenknabe
IEE. 1896 Tk Dahlia
IEI. 43 T Meinhard
IIE. 1638 Tk Cabildo
III. 1543 Tk Heldenknabe

155, —, —, —, 190, 19, —, III, —, —, —. 14. III 1942. a.

7598 TB EEVI

Antsla raj.
Raudjas, 1935. a., —

EMA Kindlaks määramata

ISA Kindlaks määramata

154, 77, 165, 42, 189, 22, —, III, —, —, —. 10. III 1942. a.

8800 TB EEVI

Lihula raj.
Raudjas, 1939. a., —

EMA Raudjas T mära
EE. Kindlaks määramata
EI. Kindlaks määramata

ISA 659 TA Globus
IE. 1546 TB Hopla
II. 363 TA Garibaldi
IEE. 1284 T Maimu
IEI. 42 T Harun
IIE. 1201 T Mella
III. 240 T Grant

150, 77, 155, 43, 185, 21, —, III, —, —, —. 25. I 1943. a.

9470 TB EHA

Paide raj.
Raudjas, mais 1939. a., Paide raj.

EMA Linda punane T mära
EE. Kindlaks määramata
EI. Kindlaks määramata

ISA 205 T Edu
IE. 978 T Milla
II. 107 T Emir
IEE. 964 T Guadiana
IEI. 43 T Meinhard
IIE. Soojavereline mära
III. Emir I raudjas

155, 75, 162, 43, 200, 20, —, III, —, —, —. 3. II 1943. a.

8010 TB EHA

Kolh. A. Matrossovi nim., Põlva raj.
Raudjas, 1939. a., Põlva raj.

EMA Kindlaks määramata

ISA 667 TA Herk
IE. Lonni raudjas T mära
II. 342 T Heldas
IEE. Kindlaks määramata
IEI. 181 T Aadi
IIE. 1283 T Aade
III. 133 T Heldenknabe

160, 77, 165, 43, 194, 21, —, III, —, —, —. 14. III 1942. a.

10152 TB EHA

Jõgeva raj.
Raudjas, 10. IV 1939. a., —

EMA Manna punane T mära
EE. Kindlaks määramata
EI. Kindlaks määramata

ISA Esko E täkk

145, 69, 150, 40, 186, 19, —, III, —, —, —. 28. II 1943. a.

7600 TB EHVI

Antsla raj.
Raudjas, 1933. a., —

EMA Kindlaks määramata — ISA Kindlaks määramata

154, 76, 165, 40, 191, 21,5, —, III, —, —, —. 10. III 1942. a.

8222 TB EHVI

Võru raj.
Punaraudjas, 1938. a., —

EMA Kindlaks määramata — ISA Kindlaks määramata

160, 76, 163, 45, 190, 19,5, —, III, —, —, —. 20. III 1942. a.

10650 TB EIDI

Otepää raj.
Hall, 15. VII 1940. a., —

EMA Kindlaks määramata — ISA Kindlaks määramata

152, 76, 153, 42, 196, 20,5, —, III, —, —, —. 23. III 1943. a.
1947. a. l. VII, hall, m., 17196 TB Ulle — 1017 TA Uljas'est

10144 TB EIKA

Jõgeva raj.
Raudjas, 1940. a., —

EMA 224 RA Gaasa — ISA 96 RA Edus
EE. Kindlaks määramata
EI. 240 T Grant
EIE. 8978 I. Fr. Palota
EII. 1505 I. Fr. Graf Ganges

154, 73, 155, 44, 191, 20,5, —, III, —, —, —. 28. II 1943. a.
1948. a., raudjas, t., 4096 TB Haljur — 1433 TA Haljas'est

9442 TB EKA

Paide raj.
Raudjas, mais 1938. a., —

EMA Punane T mära — ISA 205 T Edu
EE. Kindlaks määramata — IE. 978 T Milla
EI. Kindlaks määramata — II. 107 T Emir
IEE. 964 T Guadiana
IEI. 43 T Meinhard
IIE. Soojavereline mära
III. Emir I raudjas

162, 80, 172, 45, 201, 21, —, III, —, —, —. 3. II 1943. a.
1947. a. VI, heleraudjas, t., 3486 TB Henu — 1906 TB Haksur'ist
1950. a. 10. V, raudjas, m., 6115 TB Ulvi — 1359 TA Uardo'st

3063 TA EKU

Põlva raj.
Kõrb, 1931. a., —

EMA Kindlaks määramata
ISA Kindlaks määramata

158, 79, 165, 46, 205, 22, —, III, —, —, —. 12. III 1942. a.

7694 TB ELGA

Antsla raj.
Hall, 12. V 1931. a., —

EMA Hilda kõrb T mära
EE. Kindlaks määramata
EI. Kindlaks määramata

ISA 124 T Express
IE. 1592 Tk Höflingi tütar Elly
II. 29 T Express
IEE. 9168 LS Noora
IEI. 1592 Tk Höfling
IIE. Kindlaks määramata
III. Kindlaks määramata

156, 79, 160, 44, 197, 20, —, III, —, —, —. 10. III 1942. a.

8076 TB ELGA

Räpina raj.
Punaraudjas, 1939. a., —

EMA Kindlaks määramata
ISA Kindlaks määramata

157, 77, 164, 42, 186, 20, —, III, —, —, —. 17. III 1942. a.

9100 TB ELGA

Jõhvi raj.
Hahkmust, 1936. a., —

EMA Kindlaks määramata

ISA 298 T Ainto
IE. 986 T Hoiva
II. 64 T Arend
IEE. 974 T Dame
IEI. 1543 Tk Heldenknabe
IIE. 10365 I. Fr. Ota
III. 1053 I. Fr. Arthur

155, 74, 154, 43, 195, 19,5, —, III, —, —, —. 12. IV 1942. a.

9334 TB ELKI

Vändra raj.
Heleraudjas, 15. V 1939. a., —

EMA Veera punane T mära
EE. Kindlaks määramata
EI. Kindlaks määramata

ISA 657 TA Giso
IE. 965 T Hestia
II. 363 TA Garibaldi
IEE. 1864 Tk Dolde
IEI. 1918 Tk Flankeur
IIE. 1201 T Mella
III. 240 T Grant

160, 80, 166, 44, 192, 21, —, III, —, —, —. 1. II 1943. a.

3125 TA ELLA

Viljandi raj.
Raudjaskimmel, 1938. a., —

EMA Kindlaks määramata — ISA Kindlaks määramata

146, 76, 163, 46, 201, 21, —, III, —, —, —. 17. IV 1942. a.
1943. a., punaraudjas, täkk, 1219 TA Lootur — 975 TA Lootus'est
1947. a., kimmel, mära, 19814 TB Hatsel — 2120 TB Hekto'st

3131 TA ELLA

Rakvere raj.
Raudjas, 1931. a., —

EMA Kindlaks määramata — ISA Kindlaks määramata

156, 78, 165, 44, 192, 21,5, —, III, —, —, —. 9. IV 1942. a.

8354 TB ELLA

Pihkva obl.
Heleraudjas, 1931. a., —

EMA Kindlaks määramata — ISA Kindlaks määramata

149, 69, 158, 41, 173, 18, —, III, —, —, —. 6. VII 1942. a.

8668 TB ELLA

Märjamaa raj.
Raudjas, 1939. a., —

EMA Lonni T mära
EE. Kindlaks määramata
EI. Kindlaks määramata

ISA 1008 TB Hals
IE. Matroona kõrb T mära
II. 348 T Halis
IEE. Kindlaks määramata
IEI. Kindlaks määramata
IIE. 978 T Milla
III. 42 T Harun

154, 75, 162, 43, 195, 20, —, III, —, —, —. 20. I 1943. a.
1944. a., punane, m., 18202 TB Tella — 1270 TB Tugev'ast

8922 TB ELLA

Kolh. Mitšurini-nim., Põltsamaa raj., Lalsi k/n.
Kõrb, 1939. a., Põltsamaa raj.

EMA Maali T mära
EE. Kindlaks määramata
EI. Kindlaks määramata

ISA 273 T Hüllo
IE. Raudjas T mära
II. 12 T Hetman
IEE. Mascha T mära
IEI. Hetman
IIE. Vutt
III. 39 LIO Hondo

150, —, 161, —, 182, 19,5, —, I, 5, 5, 6. 17. IV 1942. a.

10092 TB ELLE

Kilingi-Nõmme raj.
Raudjas, 1940. a., —

EMA Kindlaks määramata

ISA Kindlaks määramata

148, 70, 160, 42, 195, 21, —, III, —, —, —. 16. II 1943. a.

7824 TB ELLEN

Otepää raj.
Kõrb, 1937. a., —

EMA Kindlaks määramata

ISA 372 TB Mürk
IE. 286 T Laura
II. 62 T Movik
IEE. Kindlaks määramata
IEI. Kindlaks määramata
IIE. 965 T Hestia
III. 43 T Meinhard

156, 74, 156, 44, 190, 20, —, III, —, —, —. 12. III 1942. a.

8934 TB ELLI

Kolh. „Edasi", Viljandi raj., Pärsti k/n.
Must, 1930. a., Viljandi raj.

EMA Raudjas T mära
EE. Kindlaks määramata
EI. Kindlaks määramata

ISA 205 T Edu
IE. 978 T Milla
II. 107 T Emir
IEE. 964 T Guadiana
IEI. 43 T Meinhard
IIE. Soojavereline mära
III. Emir I raudjas

153, —, 165, —, 182, 20, —, I, 5, 5, 5. 17. IV 1942. a.
1938. a., kõrb, m., 3842 TB Haara — 399 TA Hommik'ust
1940. a. 12. IV, must, t., 1850 TB Hüppi — 675 TA Hardi'st
1941. a. 2. IV, kõrb, m., 10918 TB Haasa — 675 TA Hardi'st
1943. a. 21. III, raudjas, m., 3705 TA Laari — 649 TA Loots'ist
1946. a., raudjas, m., 17042 TB Hiivi — 1064 TB Haidak'ust

8022 TB ELSA

Põlva raj.
Punane, 1926. a., —

EMA Kindlaks määramata

ISA Kindlaks määramata

148, 72, 160, 40, 191, 20, —, III, —, —, —. 14. III 1942. a.

9156 TB ELSA

Jõhvi raj.
Kõrb, 1936. a., —

EMA Kindlaks määramata

ISA Kindlaks määramata

154, 75, 164, 43, 190, 20, —, III, —, —, —. 13. IV 1942. a.

8992 TB ELSI

Rakvere raj.
Tumekõrb, 1936. a., —

EMA Kindlaks määramata

148, 74, 153, 44, 185, 19,5, —, III, —, —, —. 9. IV 1942. a.

ISA Kindlaks määramata

10084 TB ELTA

Kilingi-Nõmme raj.
Raudjas, 1939. a., —

EMA Kindlaks määramata

147, 70, 154, 40, 192, 20, —, III, —, —, —. 16. II 1943. a.

ISA Kindlaks määramata

7372 TB EPPA

Elva raj.
Raudjas, 1933. a., —

EMA Kindlaks määramata

154, 76, 160, 43, 193, 19,5, —, III, —, —, —. 22. III 1942. a.
1950. a. 19. V, raudjas, m., 6139 TB Teesi

ISA Kindlaks määramata

827 TA Tuljak'ust

7584 TB EPRE

Räpina raj.
Tumekõrb, 1938. a., —

EMA Meeri kõrb T mära
EE. Kindlaks määramata
EI. Kindlaks määramata

ISA 342 T Heldas
IE. 1283 T Aade
II. 133 T Heldenknabe
IEE. 967 T Malanja
IEI. 64 T Arend
IIE. 1638 Tk Cabildo
III. 1543 Tk Heldenknabe

149, 73, 150, 42, 176, 18,5, —, III, —, —, —. 16. III 1942. a.

9408 TB EPU

Türi raj.
Raudjas, 1939. a., —

EMA Kindlaks määramata

ISA 499 TA Arvi
IE. 1388 T Helma
II. 64 T Arend
IEE. 967 T Malanja
IEI. 133 T Heldenknabe
IIE. 10365 I. Fr. Ota
III. 1053 I. Fr. Arthur

150, 75, 158, 42, 185, 19,5, —, III, —, —, —. 2. II 1943. a.
1944. a., raudjas, m., 15192 TB Maki

475 TA Madin'ist

8874 TB ERIKA

Paide raj.
Kõrb, 1936. a., —

EMA Kõrb T mära
EE. Kindlaks määramata
EI. Kindlaks määramata

ISA 205 T Edu
IE. 978 T Milla
II. 107 T Emir
IEE. 964 T Guadiana
IEI. 43 T Meinhard
IIE. Soojavereline mära
III. Emir I raudjas

148, 77, 156, 43, 186, 21, —, III, —, —, —. 14. IV 1942. a.

9458 TB ERTI

Paide raj.
Raudjas, jaanuar 1938. a., —

EMA Kindlaks määramata

ISA Kindlaks määramata

150, 75, 165, 44, 197, 21, —, III, —, —, —. 3. II 1943. a.
1945. a., raudjas, m., 4073 TA Hati 1174 TB Hoppar'ist

8292 TB ESKI

Antsla raj.
Punaraudjas, 1935. a., —

EMA Kindlaks määramata

ISA Kindlaks määramata

150, 77, 157, 41, 175, 20, —, III, —, —, —. 22. III 1942. a.

8308 TB ESKI

Antsla raj.
Raudjas, 1939. a., —

EMA Kindlaks määramata

ISA 688 TB Maku
IE. Kindlaks määramata
II. Kindlaks määramata

146, 70, 146, 40, 172, 18, —, III, —, —, —. 22. III 1942. a.

7832 TB ESTA

Otepää raj.
Must, 1936. a., —

EMA Kindlaks määramata

ISA Kindlaks määramata

151, 75, 156, 44, 185, 20, —, III, —, —, —. 12. III 1942. a.

9290 TB ESTA

Väike-Maarja raj.
Punaraudjas, 1935. a., —

EMA Kindlaks määramata

ISA Kindlaks määramata

148, 68, 158, 42, 178, 18,5, —, III, —, —, —. 12. IV 1942. a.

9922 TB ESTA

Kolh. „Koit", Tõrva raj.
Tumeraudjas, 1934. a., Tõrva raj.

EMA T māra

ISA Kindlaks määramata

153, 75, 165, 42, 194, 21, —, III, —, —, —. 13. II 1943. a.
1946. a., raudjas, m., 17698 TB Esta 1179 TA Ugar'ist

11404 TB ESTA

Kolh. „Edu", Türi raj.
Punane, 1941. a., Türi raj.

EMA Valge T māra
EE. Kindlaks määramata
EI. Kindlaks määramata

ISA 977 TA Emka
IE. Miira kõrb T māra
II. 205 T Edu
IEE. Raudjas T māra
IEI. 55 T Momus
IIE. 978 T Milla
III. 107 T Emir

153, 72, 164, 42, 176, 20, —, III, —, —, —. 21. X 1943. a.

9414 TB ETTI

Türi raj.
Kõrb, 1939. a., Türi raj.

EMA Kindlaks määramata

ISA 205 T Edu
IE. 978 T Milla
II. 107 T Emir
IEE. 964 T Guadiana
IEI. 43 T Meinhard
IIE. Soojavereline māra
III. Emir I raudjas

147, 70, 151, 41, 180, 19, —, III, —, —, —. 2. II 1943. a.

9222 TB ETTY

Narva linn
Tumeraudjas, 1939. a., —

EMA Kindlaks määramata

ISA 548 TB Eduk-Varas
IE. Duka punane T māra
II. 205 T Edu
IEE. Kindlaks määramata
IEI. Kindlaks määramata
IIE. 978 T Milla
III. 107 T Emir

160, 78, 170, 45, 195, 21, —, III, —, —, —. 15. IV 1942. a.

9232 TB ETVI

Narva **linn**
Tumehall, 1939. a., —

EMA Kindlaks määramata

ISA 548 TB Eduk-Varas
IE. Duka punane T mära
II. 205 T Edu
IEE. Kindlaks määramata
IEI. Kindlaks määramata
IIE. 978 T Milla
III. 107 T Emir

150, 74, 158, 42, 185, 19,5, —, III, —, —, —. 15. IV 1942. a.

7580 TB EVI

Räpina raj.
Tumeraudjas, 1934. a., —

EMA Illu raudjas T mära
EE. Kindlaks määramata
EI. Kindlaks määramata

ISA 205 T Edu
IE. 978 T Milla
II. 107 T Emir
IEE. 964 T Guadiana
IEI. 43 T Meinhard
IIE. Soojavereline mära
III. Emir I raudjas

155, 74, 158, 44, 182, 20,5, —, III, —, —, —. 16. III 1942. a.

9656 TB GAARA

Põltsamaa raj.
Punaraudjas, 13. IV 1940. a., Põltsamaa raj.

EMA Kõrb T mära
EE. Kindlaks määramata
EI. Kindlaks määramata

ISA 665 TA Grano
IE. Alma võik T mära
II. 240 T Grant
IEE. Kindlaks määramata
IEI. Kindlaks määramata
IIE. 8978 I. Fr. Palota
III. 1505 I. Fr. Graf Ganges

154, 74, 163, 42, 193, 21, —, III, —, —, —. 8. II 1943. a.
1946. a., punane, m., 17366 TB Aita 1094 TB Auris'est

11132 TB GAARA

Abja raj.
Punane, 24. V 1941. a., Abja raj.

EMA Heleraudjas T mära
EE. Kindlaks määramata
EI. Kindlaks määramata

ISA 746 TB Gumbo
IE. 1280 T Armi
II. 240 T Grant
IEE. 983 T Minni
IEI. 64 T Arend
IIE. 8978 I. Fr. Palota
III. 1505 I. Fr. Graf Ganges

152, 70, 158, 39, 178, 20,5, —, III, —, —, —. 16. X 1943. a.

10360 TB GAARI

Jõgeva raj.
Kõrb, 1940. a., —

EMA Glaara kõrb T mära
EE. Kindlaks määramata
EI. Kindlaks määramata

ISA 792 TB Galant
IE. 1536 TB Valmi
II. 240 T Grant
IEE. Irma kõrb T mära
IEI. 47 T Vildfang
IIE. 8978 I. Fr. Palota
III. 1505 I. Fr. Graf Ganges

151, 76, 155, 44, 185, —, —, III, —, —, —. 9. III 1943. a.

10488 TB GAAVI

Valga raj.
Raudjas, 1939. a., —

EMA Rõnga kõrb T mära
EE. Kindlaks määramata
EI. Kindlaks määramata

ISA 374 TB Gafil
IE. Marta kõrb T mära
II. 240 T Grant
IEE. Kindlaks määramata
IEI. Kindlaks määramata
IIE. 8978 I. Fr. Palota
III. 1505 I. Fr. Graf Ganges

149, 74, 153, 42, 186, 19,5, —, III, —, —, —. 17. III 1943. a.

8524 TB GAI

Lihula raj.
Raudjas, 10. IV 1939. a., —

EMA Elts kõrb T mära
EE. Kindlaks määramata
EI. Kindlaks määramata

ISA 659 TA Globus
IE. 1546 TB Hopla
II. 363 TA Garibaldi
IEE. 1284 T Maimu
IEI. 42 T Harun
IIE. 1201 T Mella
III. 240 T Grant

153, 73, 150, 43, 180, 20, —, III, —, —, —. 19. XII 1942. a.

8556 TB GAI

Rahnoja sovhoos, Vändra raj.
Kõrb, 10. V 1939. a., Vändra raj.

EMA Miira kõrb T mära
EE. Kindlaks määramata
EI. Kindlaks määramata

ISA 820 TB Gusti
IE. 1154 T Diina
II. 363 TA Garibaldi
IEE. 964 T Guadiana
IEI. 132 T Dantin
IIE. 1201 T Mella
III. 240 T Grant

150, —, 157, —, 184, 20, —, II, 4, 4, 6. 21. XII 1942. a.
1949. a. 8. V, kõrb, m., 20974 TB Lillo — 1345 TA Laugur'ist
1950. a. 22. V, kõrb, m., Laine — 1345 TA Laugur'ist
1952. a. 5. V, kõrb, m., Lonni — 1345 TA Laugur'ist

10000 TB GAI

Abja raj.
Raudjas, 1939. a., —

EMA Kindlaks määramata

ISA 746 TB Gumbo
IE. 1280 T Armi
II. 240 T Grant
IEE. 983 T Minni
IEI. 64 T Arend
IIE. 8978 I. Fr. Palota
III. 1505 I. Fr. Graf Ganges

155, 74, 166, 45, 201, 21, —, III, —, —, —. 13. II 1943. a.

7444 TB GAY

Kolh. „Valguta", Elva raj.
Raudjas, 1939. a., Elva raj.

EMA Tiiu raudjas T mära
EE. Kindlaks määramata
EI. Kindlaks määramata

ISA 363 TA Garibaldi
IE. 1201 T Mella
II. 240 T Grant
IEE. 1072 T Heta
IEI. 72 T Mars
IIE. 8978 I. Fr. Palota
III. 1505 I. Fr. Graf Ganges

148, 72, 154, 42, 191, 19,5, —, III, —, —, —. 23. III 1942. a.
1952. a., punane, m., Ulja 2840 TB Uland'ist

11664 TB GAIA

Valga raj.
Kõrb, 1941. a., —

EMA Loora kõrb T mära
EE. Raudjas T mära
EI. 183 T Milvek
EEE. Kindlaks määramata
EEI. Kindlaks määramata
EIE. 970 T Dulcinea
EII. 43 T Meinhard

ISA 354 TB Gandhi
IE. 984 T Maiju
II. 261 T Granit
IEE. 1864 Tk Dolde
IEI. 43 T Meinhard
IIE. Noora hall T mära
III. 1755 Tk Hausierer

153, 75, 162, 42, 195, 20, —, III, —, —, —. 15. XII 1943. a.

8540 TB GAIBA

Pärnu raj.
Helepunane, 13. V 1939. a., —

EMA Kindlaks määramata

ISA 629 TA Girbo
IE. 2145 Tk Mallik
II. 240 T Grant
IEE. 968 T Herta
IEI. 43 T Meinhard
IIE. 8978 I. Fr. Palota
III. 1505 I. Fr. Graf Ganges

148, 65, 145, 41, 170, 19,5, —, III, —, —, —. 20. XII 1942. a.

10558 TB GAID

Vastseliina raj.
Kõrb, 6. V 1940. a., —

EMA Helme must T mära
EE. Kindlaks määramata
EI. 147 T Hans
EIE. E mära
EII. 5456 Hk Veighton-Squiere'i poeg

ISA 611 TA Gorbo
IE. 1283 T Aade
II. 240 T Grant
IEE. 967 T Malanja
IEI. 64 T Arend
IIE. 8978 I. Fr. Palota
III. 1505 I. Fr. Graf Ganges

157, 73, 160, 43, 195, 21, —, III, —, —, —. 20. III 1943. a.

3037 TA GAIDA

Elva raj.
Kõrb, 1939. a., —

EMA 1888 TB Vilma
EE. Raudjas T mära
EI. 60 T Drud
EEE. E mära
EEI. 121 T Heldenknabe
EIE. 962 T Martinica
EII. 25 T Doppelgänger

ISA 583 TA Granni
IE. Memu tumekõrb T mära
II. 240 T Grant
IEE. Kindlaks määramata
IEI. Kindlaks määramata
IIE. 8978 I. Fr. Palota
III. 1505 I. Fr. Graf Ganges

156, 78, 164, 48, 206, 22, —, III, —, —, —. 24. III 1942. a.

10094 TB GAIDA

Kilingi-Nõmme raj.
Raudjas, 9. V 1940. a., —

EMA Miira raudjas T mära
EE. Kindlaks määramata
EI. Kindlaks määramata

ISA 804 TB Garni
IE. Kindlaks määramata
II. 240 T Grant
IIE. 8978 I. Fr. Palota
III. 1505 I. Fr. Graf Ganges

148, 70, 150, 40, 187, 20, —, III, —, —, —. 16. II 1943. a.

10102 TB GAIDA

Kilingi-Nõmme raj.
Punaraudjas, 1939. a., —

EMA Norma kõrb T mära
EE. Kindlaks määramata
EI. Kindlaks määramata

ISA 804 TB Garni
IE. Kindlaks määramata
II. 240 T Grant
IIE. 8978 I. Fr. Palota
III. 1505 I. Fr. Graf Ganges

149, 73, 162, 44, 192, 20, —, III, —, —, —. 16. II 1943. a.

10484 TB GAIDA

Valga raj.
Kõrb, 23. IV 1939. a., Valga raj.

EMA Ilbi valkjas T mära
EE. Kindlaks määramata
EI. Kindlaks määramata

ISA 354 TB Gandhi
IE. 984 T Maiju
II. 261 T Granit
IEE. 1864 Tk Dolde
IEI. 43 T Meinhard
IIE. Noora hall T mära
III. 1755 Tk Hausierer

157, 78, 157, 41, 191, 20,5, —, III, —, —, —. 17. III 1943. a.
1946. a., kõrb, m., 16680 TB Kulla 1552 TB Gripp'ist

10504 TB GAIDA

Valga raj.
Kõrb, 1940. a., —

EMA Tella raudjas T mära
EE. Kindlaks määramata
EI. Kindlaks määramata

ISA 354 TB Gandhi
IE. 984 T Maiju
II. 261 T Granit
IEE. 1864 Tk Dolde
IEI. 43 T Meinhard
IIE. Noora hall T mära
III. 1755 Tk Hausierer

155, 76, 155, 42, 195, 20, —, III, —, —, —. 17. III 1943. a.

10890 TB GAIDA

Kolh. „Kehtna", Rapla raj.
Raudjas, 11. V 1939. a., Rapla raj.

EMA Miira must T mära
EE. Kindlaks määramata
EI. Kindlaks määramata

ISA 812 TB Grindo
IE. 1481 TA Arfosa
II. 240 T Grant
IEE. 1284 T Maimu
IEI. 64 T Arend
IIE. 8978 I. Fr. Palota
III. 1505 I. Fr. Graf Ganges

153, —, 160, —, 186, 20, —, II, 5, 4,5, 5. 28. VI 1943. a.
1947. a., raudjas, m., Velli 1151 TA Viks'ist
1950. a., punane, m., Helge 1156 TB Hasmur'ist
1951. a., —, t., Kotkas 2968 TB Kuller'ist

10906 TB GAIDA

Vändra raj.
Punaraudjas, 1940. a., —

EMA 1576 TB Lulla
EE. Helga R
EI. 43 T Meinhard
EEE. Hall T mära
EEI. Hetman
EIE. 5885 I. Fr. Herzogin
EII. 1054 I. Fr. Mentor

ISA 820 TB Gusti
IE. 1154 T Diina
II. 363 TA Garibaldi
IEE. 964 T Guadiana
IEI. 132 T Dantin
IIE. 1201 T Mella
III. 240 T Grant

150, 74, 156, 43, 189, 20, —, II, —, —, —. 28. VIII 1943. a.

11266 TB GAIDA

Suure-Jaani raj.
Punaraudjas, 2. V 1941. a., —

EMA 4278 TB Husi
EE. Kindlaks määramata
EI. 129 T Hasmo
EIE. 957 T Valdfrau
EII. 1649 Tk Hyperion

ISA 363 TA Garibaldi
IE. 1201 T Mella
II. 240 T Grant
IEE. 1072 T Heta
IEI. 72 T Mars
IIE. 8978 I. Fr. Palota
III. 1505 I. Fr. Graf Ganges

146, 68, 151, 41, 178, 19,5, —, II, —, —, —. 19. X 1943. a.

7804 TB GAIDI

Otepää raj.
Tumeraudjas, 15. IV 1938. a., —

EMA 7802 TB Maiu
EE. 770 T Marta
EI. 62 T Movik
EEE. Kindlaks määramata
EEI. Kindlaks määramata
EIE. 965 T Hestia
EII. 43 T Meinhard

ISA 432 TB Glaut
IE. 286 T Laura
II. 240 T Grant
IEE. Kindlaks määramata
IEI. Kindlaks määramata
IIE. 8978 I. Fr. Palota
III. 1505 I. Fr. Graf Ganges

156, 75, 160, 43, 195, 20,5, —, III, —, —, —. 11. III 1942. a.

11160 TB GAIDI

Abja raj.
Punane, 16. VII 1940. a., —

EMA Raudjas T mära
EE. Kindlaks määramata
EI. Kindlaks määramata

ISA 746 TB Gumbo
IE. 1280 T Armi
II. 240 T Grant
IEE. 983 T Minni
IEI. 64 T Arend
IIE. 8978 I. Fr. Palota
III. 1505 I. Fr Graf Ganges

148, 70, 155, 40, 174, 19,5, —, III, —, —, —. 16. X 1943. a.

11674 TB GAIDI

Valga raj.
Raudjaskimmel, 1941. a., —

EMA Raudjaskimmel T mära
EE. Kindlaks määramata
EI. Kindlaks määramata

ISA 354 TB Gandhi
IE. 984 T Maiju
II. 261 T Granit
IEE. 1864 Tk Dolde
IEI. 43 T Meinhard
IIE. Noora hall T mära
III. 1755 Tk Hausierer

149, 72, 156, 41, 180, 19,5, —, III, —, —, —. 15. XII 1943. a.

7504 TB GAIE

Elva raj.
Kõrb, 1938. a., —

EMA Kimmel T mära
EE. Kindlaks määramata
EI. Kindlaks määramata

ISA 354 TB Gandhi
IE. 984 T Maiju
II. 261 T Granit
IEE. 1864 Tk Dolde
IEI. 43 T Meinhard
IIE. Noora hall T mära
III. 1755 Tk Hausierer

149, 71, 153, 41, 181, 19, —, III, —, —, —. 24. III 1942. a.

10618 TB GAIE

Põlva raj.
Raudjas, 1940. a., —

EMA Raudjas T mära
EE. Kindlaks määramata
EI. Kindlaks määramata

ISA 432 TB Glaut
IE. 286 T Laura
II. 240 T Grant
IEE. Kindlaks määramata
IEI. Kindlaks määramata
IIE. 8978 I. Fr. Palota
III. 1505 I. Fr. Graf Ganges

154, 76, 157, 43, 185, 20, —, III, —, —, —. 22. III 1943. a.

10642 TB GAIE

Põlva raj.
Raudjas, 1. IV 1940. a., Otepää raj.

EMA 7782 TB Miia
EE. Kindlaks määramata
EI. Kindlaks määramata

ISA 432 TB Glaut
IE. 286 T Laura
II. 240 T Grant
IEE. Kindlaks määramata
IEI. Kindlaks määramata
IIE. 8978 I. Fr. Palota
III. 1505 I. Fr. Graf Ganges

160, 79, 160, 44, 200, 21, —, II, —, —, —. 22. III 1943. a.
1944. a. V, hahkmust, m., 14916 TB Kiive — 1510 TB Kats'ist

11670 TB GAIE

Valga raj.
Raudjas, 1. IV 1941. a., —

EMA Trilbi kõrb T mära
EE. Kindlaks määramata
EI. Kindlaks määramata

ISA 354 TB Gandhi
IE. 984 T Maiju
II. 261 T Granit
IEE. 1864 Tk Dolde
IEI. 43 T Meinhard
IIE. Noora hall T mära
III. 1755 Tk Hausierer

149, 70, 156, 41, 180, 20, —, III, —, —, —. 15. XII 1943. a.

10340 TB GAILA

Põltsamaa raj.
Kõrb, 1940. a., —

EMA Miida kõrb T mära
EE. Kindlaks määramata
EI. Kindlaks määramata

ISA 643 TA Gard
IE. Esso kõrb T mära
II. 240 T Grant
IEE. Kindlaks määramata
IEI. Kindlaks määramata
IIE. 8978 I. Fr. Palota
III. 1505 I. Fr. Graf Ganges

148, 72, 154, 41, 190, 19, —, III, —, —, —. 9. III 1943. a.

9640 TB GAILI

Põltsamaa raj
Kõrb, 1940. a., —

EMA Miira kõrb T mära
EE. Kindlaks määramata
EI. Kindlaks määramata

ISA 643 TA Gard
IE. Esso kõrb T mära
II. 240 T Grant
IEE. Kindlaks määramata
IEI. Kindlaks määramata
IIE. 8978 I. Fr. Palota
III. 1505 I. Fr. Graf Ganges

149, 75, 160, 40, 190, 19,5, —, III, —, —, —. 7. II 1943. a.

8950 TB GAIMA

Väike-Maarja raj.
Tumekõrb, 1936. a., —

EMA Kindlaks määramata

ISA 369 TA Guido
IE. Kõrb T mära
II. 240 T Graphit
IEE. Kindlaks määramata
IEI. Kindlaks määramata
IIE. 11481 I. Fr. Nelke
III. 1452 I. Fr. Grumbach

155, 75, 155, 42, 190, 19,5, —, III, —, —, —. 9. IV 1942. a.

10892 TB GAISI

Rapla raj.
Raudjas, 30. IV 1940. a., —

EMA Lonni kõrb T mära
EE. Kindlaks määramata
EI. 210 T Miks
EIE. 950 T Flicka
EII. 43 T Meinhard

ISA 657 TA Giso
IE. 965 T Hestia
II. 363 TA Garibaldi
IEE. 1864 Tk Dolde
IEI. 1918 Tk Flankeur
IIE. 1201 T Mella
III. 240 T Grant

152, 70, 157, 44, 185, 20, —, III, —, —, —. 28. VI 1943. a.

10104 TB GAJA

Kilingi-Nõmme raj.
Punaraudjas, 1940. a., —

EMA Manna kõrb T mära
EE. Kindlaks määramata
EI. Kindlaks määramata

ISA 804 TB Garni
IE. Kindlaks määramata
II. 240 T Grant
IIE. 8978 I. Fr. Palota
III. 1505 I. Fr. Graf Ganges

152, 70, 163, 42, 190, 21,5, —, III, —, —, —. 16. II 1943. a.
1945. a., raudjas, m., 16496 TB Hirve 1291 TA Hagi'st

10540 TB GAJA

Antsla raj.
Punaraudjas, 5. V 1940. a., —

EMA Aida punane T mära
EE. Kindlaks määramata
EI. 295 T Ajaks
EIE. 955 T Hasna
EII. 64 T Arend

ISA 814 TB Gaston
IE. 1243 T Hilba
II. 363 TA Garibaldi
IEE. 977 T Maali
IEI. 182 T Hilpuri
IIE. 1201 T Mella
III. 240 T Grant

150, 75, 150, 41, 185, 21, —, III, —, —, —. 18. III 1943. a.

7688 TB GALDI

Antsla raj.
Kimmel, 1937. a., —

EMA Kimmel T mära
EE. Kindlaks määramata
EI. Kindlaks määramata

ISA 354 TB Gandhi
IE. 984 T Maiju
II. 261 T Granit
IEE. 1864 Tk Dolde
IEI. 43 T Meinhard
IIE. Noora hall T mära
III. 1755 Tk Hausierer

148, 69, 155, 44, 182, 20, —, III, —, —, —. 10. III 1942. a.

10478 TB GALDI

Valga raj.
Must, 1940. a., —

EMA Noora kõrb T mära
EE. Kindlaks määramata
EI. Kindlaks määramata

ISA 354 TB Gandhi
IE. 984 T Maiju
II. 261 T Granit
IEE. 1864 Tk Dolde
IEI. 43 T Meinhard
IIE. Noora hall T mära
III. 1755 Tk Hausierer

147, 72, 151, 41, 189, 19, —, III, —, —, —. 17. III 1943. a.
1944. a. 5. V, kõrb, m., 16010 TB Hemmur 383 TA Hinko'st

10700 TB GALDI

Nõo sovh., Elva raj.
Punane, 2. VI 1940. a., Elva raj.

EMA 2921 TA Melka
EE. Noora kõrb T mära
EI. 62 T Movik
EEE. Kindlaks määramata
EEI. Kindlaks määramata
EIE. 965 T Hestia
EII. 43 T Meinhard

ISA 816 TB Grade
IE. 1537 TA Aurora
II. 363 TA Garibaldi
IEE. 982 T Decenta
IEI. 64 T Arend
IIE. 1201 T Mella
III. 240 T Grant

156, —, 161, —, 194,-20, —, I, 7, 7, 5. 24. III 1943. a.
1948. a., kõrb, m., 20960 TB Ulla T täkust

10672 TB GALI

Otepää raj.
Kõrb, 1940. a., —

EMA Kindlaks määramata

ISA 490 TB Gori
IE. Nora punane T mära
II. 240 T Grant
IEE. Kindlaks määramata
IEI. Kindlaks määramata
IIE. 8978 I. Fr. Palota
III. 1505 I. Fr. Graf Ganges

150, 75, 154, 42, 185, 19,5, —, III, —, —, —. 23. III 1943. a.

7792 TB GALJA

Otepää raj.
Tumeraudjas, 5. VI 1937. a., —

EMA 1447 T Maara
EE. Kindlaks määramata
EI. 62 T Movik
EIE. 965 T Hestia
EII. 43 T Meinhard

ISA 432 TB Glaut
IE. 286 T Laura
II. 240 T Grant
IEE. Kindlaks määramata
IEI. Kindlaks määramata
IIE. 8978 I. Fr. Palota
III. 1505 I. Fr. Graf Ganges

156, 73, 158, 42, 190, 20, —, III, —, —, —. 11. III 1942. a.

9898 TB GALJA

Tõrva raj.
Raudjas, 1939. a., —

EMA Triina kõrb T mära
EE. Kindlaks määramata
EI. Kindlaks määramata

ISA 814 TB Gaston
IE. 1243 T Hilba
II. 363 TA Garibaldi
IEE. 977 T Maali
IEI. 182 T Hilpuri
IIE. 1201 T Mella
III. 240 T Grant

154, 75, 165, 43, 190, 21,5, —, III, —, —, —. 12. II 1943. a.
1949. a. 19. V, kollane, m., 6441 TB Ulla 1367 TA Uhlar'ist
1950. a. 14. V, raudjas, m., 6451 TB Uuli 2712 TB Umhar'ist

7722 TB GALLA

Võru raj.
Tumehall, 15. VI 1934. a., —

EMA Nardi hall T mära
EE. Kindlaks määramata
EI. Kindlaks määramata

ISA 261 T Granit
IE. Noora hall T mära
II. 1755 Tk Hausierer
IEE. Hilda valge T mära
IEI. Hetman II
IIE. 1167 Tk Olikas
III. Hetman

148, 72, 161, 42, 194, 21,5, —, III, —, —, —. 11. III 1942. a.

10674 TB GALLA

Otepää raj.
Kõrb, 2. IV 1940. a., —

EMA Marta kõrb T mära
EE. Kindlaks määramata
EI. Kindlaks määramata

ISA 990 TB Grimm
IE. 1496 TB Gerda
II. 354 TB Gandhi
IEE. Lorja T mära
IEI. 240 T Grant
IIE. 984 T Maiju
III. 261 T Granit

150, 76, 154, 44, 195, 19,5, —, III, —, —, —. 23. III 1943. a.

10784 TB GALLA

Elva raj.
Punaraudjas, 12. VI 1940. a., —

EMA 1862 TB Manni
EE. 826 T Leida
EI. 239 T Markgraf
EEE. Kindlaks määramata
EEI. Kindlaks määramata
EIE. 17145 I. Fr. Dora
EII. 1508 I. Fr. Markfried

ISA 351 TA Golf
IE. 1941 Tk Madeira
II. 261 T Granit
IEE. 1784 Tk Haselnuss
IEI. 43 T Meinhard
IIE. Noora hall T mära
III. 1755 Tk Hausierer

160, 78, 162, 42, 185, 21,5, —, III, —, —, —. 25. III 1943. a.

11342 TB GALLA

Vändra raj.
Raudjas, 1939. a., —

EMA Kindlaks määramata

ISA 824 TB Galdi
IE. 1045 T Alma
II. 363 TA Garibaldi
IEE. Kindlaks määramata
IEI. T täkk
IIE. 1201 T Mella
III. 240 T Grant

147, 73, 158, 43, 176, 19,5, —, III, —, —, —. 21. X 1943. a.

9472 TB GALLE

Paide raj.
Raudjas, aprill 1939. a., —

EMA Raudjas T mära
EE. Kindlaks määramata
EI. Kindlaks määramata

ISA 318 T Gotho
IE. Dolli punane T mära
II. 240 T Grant
IEE. Kindlaks määramata
IEI. Kindlaks määramata
IIE. 8978 I. Fr. Palota
III. 1505 I. Fr. Graf Ganges

157, 77, 158, 43, 190, 21, —, III, —, —, —. 3. II 1943. a.

11434 TB GALLE

Paide raj.
Kõrb, 1941. a., —

EMA Malva kõrb T mära
EE. Kindlaks määramata
EI. Kindlaks määramata

ISA 318 T Gotho
IE. Dolli punane T mära
II. 240 T Grant
IEE. Kindlaks määramata
IEI. Kindlaks määramata
IIE. 8978 I. Fr. Palota
III. 1505 I. Fr. Graf Ganges

154, 72, 158, 45, 185, 20, —, III, —, —, —. 21. X 1943. a.

7508 TB GALLI

Elva raj.
Kõrb, 1939. a., —

EMA Kiisa kõrb T mära
EE. Kindlaks määramata
EI. Kindlaks määramata

ISA 583 TA Granni
IE. Memu tumekõrb T mära
II. 240 T Grant
IEE. Kindlaks määramata
IEI. Kindlaks määramata
IIE. 8978 I. Fr. Palota
III. 1505 I. Fr. Graf Ganges

155, 70, 158, 42, 186, 21,5, —, III, —, —, —. 24. III 1942. a.

10458 TB GALLI

Valga raj.
Tumeraudjas, 1939. a., —

EMA Kõrb T mära
EE. Kindlaks määramata
EI. Kindlaks määramata

ISA 374 TB Gafil
IE. Marta kõrb T mära
II. 240 T Grant
IEE. Kindlaks määramata
IEI. Kindlaks määramata
IIE. 8978 I. Fr. Palota
III. 1505 I. Fr. Graf Ganges

154, 76, 157, 42, 189, 19,5, —, III, —, —, —. 16. III 1943. a.

10738 TB GALLI

Elva raj.
Raudjas, 28. V 1937. a., —

EMA Raudjas T mära
EE. Kindlaks määramata
EI. Kindlaks määramata

ISA 363 TA Garibaldi
IE. 1201 T Mella
II. 240 T Grant
IEE. 1072 T Heta
IEI. 72 T Mars
IIE. 8978 I. Fr. Palota
III. 1505 I. Fr. Graf Ganges

150, 75, 157, 42, 189, 20, —, III, —, —, —. 24. III 1943. a.

10946 TB GALLI

Kolh. „Sangar", Märjamaa raj.
Raudjas, 6. VI 1941. a., Märjamaa raj.

EMA Maara kõrb T mära
EE. Manna kõrb T mära
EI. 348 T Halis
EEE. Tiksa raudjas T mära
EEI. 43 T Meinhard
EIE. 978 T Milla
EII. 42 T Harun

ISA 657 TA Giso
IE. 965 T Hestia
II. 363 TA Garibaldi
IEE. 1864 Tk Dolde
IEI. 1918 Tk Flankeur
IIE. 1201 T Mella
III. 240 T Grant

162, —, 168, —, 192, 22, —, I, 7, 8, 6. 19. IX 1943. a.
1951. a. Märjamaal, kombineeritud jõudluskatsetel II koht
25 km veos, koorem 1422 kg, aeg 3.33.10
25 km sõidus, koorem 379 kg, aeg 1.26.10
1953. a. Märjamaal, kombineeritud jõudluskatsetel
2000 m veos, koorem 1700 kg, aeg 14.50.6
2000 m sõidus, koorem 800 kg, aeg 6.23.2
kaugusveos, koorem 565 kg, 1760 m
1953. a. Märjamaal, kombineeritud jõudluskatsetel
2000 m veos, koorem 1700 kg, aeg 15.40.7
2000 m sõidus, koorem 800 kg, aeg 6.26.4
kaugusveos, koorem 565 kg, 902 m

11362 TB GALLI

Türi raj.
Must, 10. IV 1941. a., —

EMA 1615 TA Beti
EE. Kindlaks määramata
EI. Kindlaks määramata

ISA 363 TA Garibaldi
IE. 1201 T Mella
II. 240 T Grant
IEE. 1072 T Heta
IEI. 72 T Mars
IIE. 8978 I. Fr. Palota
III. 1505 I. Fr. Graf Ganges

149, 71, 158, 42, 173, 19, —, III, —, —, —. 21. X 1943. a.

9328 TB GALLY

Vändra raj.
Raudjas, 8. V 1940. a., —

EMA 1786 TB Milla
EE. 185 E Myra
EI. 210 T Miks
EEE. Kindlaks määramata
EEI. Kindlaks määramata
EIE. 950 T Flicka
EII. 43 T Meinhard

ISA 824 TB Galdi
IE. 1045 T Alma
II. 363 TA Garibaldi
IEE. Kindlaks määramata
IEI. T täkk
IIE. 1201 T Mella
III. 240 T Grant

155, 76, 156, 43, 190, 21, —, II, —, —, —. 1. II 1943. a.

11106 TB GALMI

Kilingi-Nõmme raj.
Kõrb, 11. V 1940. a., —

EMA Must T mära
EE. Kindlaks määramata
EI. Kindlaks määramata

ISA 615 TA Grambo
IE. 1941 Tk Madeira
II. 240 T Grant
IEE. 1784 Tk Haselnuss
IEI. 43 T Meinhard
IIE. 8978 I. Fr. Palota
III. 1505 I. Fr. Graf Ganges

150, 69, 156, 40, 178, 20, —, III, —, —, —. 15. X 1943. a.

7478 TB GANNI

Elva raj.
Kõrb, 1939. a., —

EMA Lola raudjas T mära
EE. Kindlaks määramata
EI. Kindlaks määramata

ISA 583 TA Granni
IE. Memu tumekõrb T mära
II. 240 T Grant
IEE. Kindlaks määramata
IEI. Kindlaks määramata
IIE. 8978 I. Fr. Palota
III. 1505 I. Fr. Graf Ganges

151, 70, 154, 40, 190, 20, —, III, —, —, —. 24. III 1942. a.

8570 TB GANNI

Vändra raj.
Punane, III 1939. a., —

EMA Ada raudjas T mära
EE. Kindlaks määramata
EI. Kindlaks määramata

ISA 820 TB Gusti
IE. 1154 T Diina
II. 363 TA Garibaldi
IEE. 964 T Guadiana
IEI. 132 T Dantin
IIE. 1201 T Mella
III. 240 T Grant

158, 73, 159, 44, 195, 20, —, III, —, —, —. 21. XII 1942. a.

9358 TB GANNI

Vändra raj.
Kõrb, 1939. a., —

EMA Manna kõrb T mära
EE. Kindlaks määramata
EI. Kindlaks määramata

ISA 824 TB Galdi
IE. 1045 T Alma
II. 363 TA Garibaldi
IEE. Kindlaks määramata
IEI. T täkk
IIE. 1201 T Mella
III. 240 T Grant

160, 80, 166, 45, 193, 22, —, III, —, —, —. 1. II 1943. a.

10500 TB GARA

Valga raj.
Kõrb, 3. V 1939. a., —

EMA Pµpe must T mära
EE. Kindlaks määramata
EI. Kindlaks määramata

ISA 354 TB Gandhi
IE. 984 T Maiju
II. 261 T Granit
IEE. 1864 Tk Dolde
IEI. 43 T Meinhard
IIE. Noora hall T mära
III. 1755 Tk Hausierer

154, 77, 157, 42, 192, 19,5, —, III, —, —, —. 17. III 1943. a.

11402 TB GARBEL

Türi raj.
Punaraudjas, 1941. a., —

EMA Kõrb T mära
EE. Kindlaks määramata
EI. Kindlaks määramata

ISA 363 TA Garibaldi
IE. 1201 T Mella
II. 240 T Grant
IEE. 1072 T Heta
IEI. 72 T Mars
IIE. 8978 I. Fr. Palota
III. 1505 I. Fr. Graf Ganges

149, 75, 165, 42, 183, 20,5, —, III, —, —, —. 21. X 1943. a.

8842 TB GARBO

Tartu raj.
Kõrb, 1938. a., —

EMA Kindlaks määramata

ISA 611 TA Gorbo
IE. 1283 T Aade
II. 240 T Grant
IEE. 967 T Malanja
IEI. 64 T Arend
IIE. 8978 I. Fr. Palota
III. 1505 I. Fr. Graf Ganges

151, 74, 154, 43, 185, 20,5, —, III, —, —, —. 15. III 1942. a.

9268 TB GARBO

Tapa raj.
Kõrb, 1937. a., —

EMA Kindlaks määramata

ISA 241 T Graphit
IE. 11481 I. Fr. Nelke
II. 1452 I. Fr. Grumbach
IEE. 7764 Nelly
IEI. 1334 Rubico
IIE. 9134 Schluppe
III. 1350 Grumbach

154, 76, 163, 43, 187, 21, —, III, —, —, —. 10. IV 1942. a.

10578 TB GARBO

Vastseliina raj.
Tumehall, 5. V 1940. a., —

EMA Miira kõrb T mära
EE. Kindlaks määramata
EI. Kindlaks määramata

ISA 352 TB Gardin
IE. 976 T Manja
II. 261 Granit
IEE. 951 T Hekuba
IEI. 43 T Meinhard
IIE. Noora hall T mära
III. 1755 Tk Hausierer

159, 76, 158, 42, 195, 21, —, III, —, —, —. 20. III 1943. a.

10560 TB GARDI

Vastseliina raj.
Hall, 1940. a., —

EMA Dea raudjas T mära
EE. Kindlaks määramata
EI. Kindlaks määramata

ISA 352 TB Gardin
IE. 976 T Manja
II. 261 T Granit
IEE. 951 T Hekuba
IEI. 43 T Meinhard
IIE. Noora hall T mära
III. 1755 Tk Hausierer

160, 78, 161, 44, 200, 21, —, III, —, —, —. 20. III 1943. a.

11630 TB GASSA

Lihula raj.
Tumekõrb, VIII 1941. a., —

EMA Tumekõrb T mära
EE. Kindlaks määramata
EI. Kindlaks määramata

ISA 659 TA Globus
IE. 1546 TB Hopla
II. 363 TA Garibaldi
IEE. 1284 T Maimu
IEI. 42 T Harun
IIE. 1201 T Mella
III. 240 T Grant

148, 74, 149, 40, 190, 20, —, III, —, —, —. 25. XI 1943. a.

11638 TB GASSA

Lihula raj.
Must, IV 1940. a., —

EMA Tumekõrb T mära
EE. Kindlaks määramata
EI. Kindlaks määramata

ISA 659 TA Globus
IE. 1546 TB Hopla
II. 363 TA Garibaldi
IEE. 1284 T Maimu
IEI. 42 T Harun
IIE. 1201 T Mella
III. 240 T Grant

153, 76, 154, 45, 190, 20, —, III, —, —, —. 25. XI 1943. a.

7532 TB GATA

Elva raj.
Kollane, 1939. a., Elva raj.

EMA Tella võik T mära
EE. Kindlaks määramata
EI. Kindlaks määramata

ISA 583 TA Granni
IE. Memu tumekõrb T mära
II. 240 T Grant
IEE. Kindlaks määramata
IEI. Kindlaks määramata
IIE. 8978 I. Fr. Palota
III. 1505 I. Fr. Graf Ganges

152, 71, 159, 41, 190, 19,5, —, III, —, —, —. 24. III 1942. a.

10460 TB GATTA

Kolh. „Oktoobri Võit", Valga raj.
Raudjas, 3. V 1940. a., Valga raj.

EMA 1357 T Nelli
EE. Kindlaks määramata
EI. Kindlaks määramata

ISA 938 TB Gordi
IE. 985 T Hiito
II. 363 TA Garibaldi
IEE. 969 T Malva
IEI. 1543 Tk Heldenknabe
IIE. 1201 T Mella
III. 240 T Grant

157, 76, 157, 41, 190, 21, —, III, —, —, —. 16. III 1943. a.

11176 TB GATTI

Abja raj.
Punane, 22. V 1941. a., Abja raj.

EMA Punane T mära
EE. Kindlaks määramata
EI. Kindlaks määramata

ISA 746 TB Gumbo
IE. 1280 T Armi
II. 240 T Grant
IEE. 983 T Minni
IEI. 64 T Arend
IIE. 8978 I. Fr. Palota
III. 1505 I. Fr. Graf Ganges

145, 68, 150, 39, 162, 19,5, —, III, —, —, —. 16. X 1943. a.
1951. a. 10. IV, raudjas, m., 5719 TB Laura 1225 TA Lord'ist
1952. a., Abjas, kombineeritud jõudluskatsetel VI koht

3371 TA GEA

Tartu raj.
Raudjas, 1940. a., —

EMA Kõrb T mära
EE. Kindlaks määramata
EI. 183 T Milvek
EIE. 970 T Dulcinea
EII. 43 T Meinhard

ISA 417 TA Grant-Tõnu
IE. Luise helepunane T mära
II. 240 T Grant
IEE. Kindlaks määramata
IEI. Kindlaks määramata
IIE. 8978 I. Fr. Palota
III. 1505 I. Fr. Graf Ganges

153, 77, 159, 45, 196, 21, —, III, —, —, —. 8. III 1943. a.

11454 TB GEA

Paide raj.
Hall, 1. III 1941. a., —

EMA Hall T mära
EE. Kindlaks määramata
EI. Kindlaks määramata

ISA 643 TA Gard
IE. Esso kõrb T mära
II. 240 T Grant
IEE. Kindlaks määramata
IEI. Kindlaks määramata
IIE. 8978 I. Fr. Palota
III. 1505 I. Fr. Graf Ganges

155, 75, 169, 45, 198, 20,5, —, III, —, —, —. 22. X 1943. a.
1945. a. 21. VI, hall, t., 2744 TB Harto — 936 TB Hestur'ist

3305 TA GEESI

Viljandi raj.
Tumeraudjas, 3. III 1939. a., —

EMA Tika raudjas T mära
EE. Kindlaks määramata
EI. Kindlaks määramata

ISA 655 TA Grado
IE. 1535 TA Haiti
II. 363 TA Garibaldi
IEE. 983 T Minni
IEI. 42 T Harun
IIE. 1201 T Mella
III. 240 T Grant

155, 78, 162, 44, 192, 22, —, III, —, —, —. 11. II 1943. a.

10654 TB GEEVI

Otepää raj.
Raudjas, 3. V 1940. a., —

EMA 1892 TB Miina
EE. Kindlaks määramata
EI. Kindlaks määramata

ISA 432 TB Glaut
IE. 286 T Laura
II. 240 T Grant
IEE. Kindlaks määramata
IEI. Kindlaks määramata
IIE. 8978 I. Fr. Palota
III. 1505 I. Fr. Graf Ganges

160, 78, 160, 43, 195, 21, —, II, —, —, —. 23. III 1943. a.
1945. a. 4. IV, raudjas, m., 14958 TB Ula — 1017 TA Uljas'est

10058 TB GEIDA

Kilingi-Nõmme raj.
Kõrb, 1940. a., —

EMA Linda võik T mära
EE. Kindlaks määramata
EI. Kindlaks määramata

ISA 615 TA Grambo
IE. 1941 Tk Madeira
II. 240 T Grant
IEE. 1784 Tk Haselnuss
IEI. 43 T Meinhard
IIE. 8978 I. Fr. Palota
III. 1505 I. Fr. Graf Ganges

154, 71, 161, 41, 200, 21, —, III, —, —, —. 15. II 1943. a.

9968 TB GEISA

Abja raj.
Raudjas, 13. V 1940. a., —

EMA Vilma punane T mära
EE. Kindlaks määramata
EI. Kindlaks määramata

ISA 746 TB Gumbo
IE. 1280 T Armi
II. 240 T Grant
IEE. 983 T Minni
IEI. 64 T Arend
IIE. 8978 I. Fr. Palota
III. 1505 I. Fr. Graf Ganges

145, 69, 155, 43, 185, 20, —, III, —, —, —. 13. II 1943. a.

10354 TB GEISI

Tartu raj.
Raudjas, 1940. a., —

EMA 1850 TB Helmi
EE. Kindlaks määramata
EI. Kindlaks määramata

ISA 962 TB Granto
IE. Taali raudjas T mära
II. 240 T Grant
IEE. Kindlaks määramata
IEI. 129 T Hasmo
IIE. 8978 I. Fr. Palota
III. 1505 I. Fr. Graf Ganges

158, 75, 157, 44, 195, 21, —, III, —, —, —. 9. III 1943. a.

11494 TB GEISCHA

Kolh. „Vao", Paide raj.
Punaraudjas, 20. IV 1941. a., Paide raj.

EMA Must T mära
EE. Kindlaks määramata
EI. 1238 TB Edu
EIE. Selma kõrb T mära
EII. 205 T Edu

ISA 318 T Gotho
IE. Dolli punane T mära
II. 240 T Grant
IEE. Kindlaks määramata
IEI. Kindlaks määramata
IIE. 8978 I. Fr. Palota
III. 1505 I. Fr. Graf Ganges

156, —, 163, —, 192, 19,5, —, I, 5, 5, 6. 23. X 1943. a.
—, raudjas, m., 18728 TB Haili — 1846 TB Hats'ist
1951. a. 13. IV, must, t., 2083 TB Vaks — 1097 TA Voks'ist

11014 TB GELDA

Vändra raj.
Tumeraudjas, 28. IV 1940. a., —

EMA Kollane T mära
EE. Kindlaks määramata
EI. Kindlaks määramata

ISA 824 TB Galdi
IE. 1045 T Alma
II. 363 TA Garibaldi
IEE. Kindlaks määramata
IEI. T täkk
IIE. 1201 T Mella
III. 240 T Grant

145, 72, 151, 42, 180, 19,5, —, III, —, —, —. 13. X 1943. a.
1945. a., raudjas, m., 16952 TB Galli 369 TA Guido'st

10712 TB GELDI

Elva raj.
Kõrb, 25. V 1940. a., Elva raj.

EMA Silvi kõrb T mära
EE. Kindlaks määramata
EI. Kindlaks määramata

ISA 363 TA Garibaldi
IE. 1201 T Mella
II. 240 T Grant
IEE. 1072 T Heta
IEI. 72 T Mars
IIE. 8978 I. Fr. Palota
III. 1505 I. Fr. Graf Ganges

159, 76, 162, 43, 190, 20,5, —, III, —, —, —. 24. III 1943. a.

7842 TB GELLA

Otepää raj.
Must, 1939. a., —

EMA Kulla must T mära
EE. Kindlaks määramata
EI. Kindlaks määramata

ISA 842 TB Gaado
IE. Kindlaks määramata
II. 358 TB Gandur
IIE. 1156 T Trilbi
III. 240 T Grant

156, 76, 160, 45, 200, 20, —, III, —, —, —. 12. III 1942. a.

8562 TB GELLA

Rahnoja sovhoos, Vändra raj.
Punane, 8. V 1940. a., Vändra raj.

EMA Tella raudjas T mära
EE. T mära
EI. T täkk
EEE. Kindlaks määramata
EEI. Kindlaks määramata
EIE. Kindlaks määramata
EII. Kindlaks määramata

ISA 820 TB Gusti
IE. 1154 T Diina
II. 363 TA Garibaldi
IEE. 964 T Guadiana
IEI. 132 T Dantin
IIE. 1201 T Mella
III. 240 T Grant

157, —, 162, —, 186, 20,5, —, eliit, 7, 7, 7. 21. XII 1942. a.
1951. a. 1. V, raudjas, t., Last 1345 TA Laugur'ist

10418 TB GELLA

Kolh. „Edasi", Tõrva raj.
Punane, 18. VI 1940. a., Tõrva raj.

EMA Kõrb T mära
EE. Kindlaks määramata
EI. Kindlaks määramata

ISA 814 TB Gastin
IE. 1243 T Hilba
II. 363 TA Garibaldi
IEE. 977 T Maali
IEI. 182 T Hilpuri
IIE. 1201 T Mella
III. 240 T Grant

151, 75, 150, 42, 185, 19,5, —, III, —, —, —. 15. III 1943. a.

10496 TB GELLA

Kolh. Mitšurini-nim., Valga raj., Kaagjärve k/n.
Raudjas, 1940. a., Valga raj.

EMA Raudjas T mära
EE. Kindlaks määramata
EI. Kindlaks määramata

ISA 354 TB Gandhi
IE. 984 T Maiju
II. 261 T Granit
IEE. 1864 Tk Dolde
IEI. 43 T Meinhard
IIE. Noora hall T mära
III. 1755 Tk Hausierer

152, 75, 150, 41, 190, 20, —, III, —, —, —. 17. III 1943. a.

10308 TB GELLI

Tartu raj.
Kõrb, 22. IV 1938. a., —

EMA Tella punane T mära
EE. Kindlaks määramata
EI. Kindlaks määramata

ISA 453 TA Gunnar
IE. Stella raudjas T mära
II. 240 T Grant
IEE. Kindlaks määramata
IEI. Kindlaks määramata
IIE. 8978 I. Fr. Palota
III. 1505 I. Fr. Graf Ganges

146, 70, —, 40, 185, 19,5, —, III, —, —, —. 7. III 1943. a.

11626 TB GELLI

Lihula raj.
Must, V 1940. a., —

EMA Must T mära
EE. Kindlaks määramata
EI. Kindlaks määramata

ISA 659 TA Globus
IE. 1546 TB Hopla
II. 363 TA Garibaldi
IEE. 1284 T Maimu
IEI. 42 T Harun
IIE. 1201 T Mella
III. 240 T Grant

148, 73, 148, 43, 185, 19,5, —, III, —, —, —. 25. XI 1943. a.

10448 TB GEMMI

Valga raj.
Kõrb, 1940. a., —

EMA Meedi kõrb T mära
EE. Kindlaks määramata
EI. Kindlaks määramata

ISA 490 TB Gori
IE. Nora punane T mära
II. 240 T Grant
IEE. Kindlaks määramata
IEI. Kindlaks määramata
IIE. 8978 I. Fr. Palota
III. 1505 I. Fr. Graf Ganges

152, 76, 155, 41, 189, 20, —, III, —, —, —. 16. III 1943. a.
1945. a. 15. VI, must, m., 17394 TB Leiti — 649 TA Loots'ist
1946. a., kõrb, m., 16548 TB Loora — 649 TA Loots'ist

10456 TB GEMMI

Valga raj.
Raudjas, 3. IV 1940. a., —

EMA Toora raudjas T mära
EE. Kindlaks määramata
EI. 335 T Tapsi
EIE. 980 T Maitse
EII. 278 T Tatar

ISA 374 TB Gafil
IE. Marta kõrb T mära
II. 240 T Grant
IEE. Kindlaks määramata
IEI. Kindlaks määramata
IIE. 8978 I. Fr. Palota
III. 1505 I. Fr. Graf Ganges

151, 75, 157, 41, 190, 20, —, III, —, —, —. 16. III 1943. a.

11410 TB GENDLA

Paide raj.
Punane, 1941. a., —

EMA 5060 TB Gelli
EE. Raudjas T mära
EI. 318 T Gotho
EEE. Kindlaks määramata
EEI. Kindlaks määramata
EIE. Dolli punane
EII. 240 T Grant

ISA 240 T Grant
IE. 8978 I. Fr. Palota
II. 1505 I. Fr. Graf Ganges
IEE. 5322 I. Fr. Pari
IEI. 1211 I. Fr. Mylord
IIE. 10563 I. Fr. Grazie
III. 1425 I. Fr. Ganges

149, 73, 147, 40, 187, 20, —, II, —, —, —. 21. X 1943. a.
1946. a., kõrb, m., 16450 TB Lendi — 1013 TA Leho'st

9638 TB GERBA

Põltsamaa raj.
Kõrb, 1940. a., —

EMA Milla kõrb T mära
EE. Kindlaks määramata
EI. Kindlaks määramata

ISA 643 TA Gard
IE. Esso kõrb T mära
II. 240 T Grant
IEE. Kindlaks määramata
IEI. Kindlaks määramata
IIE. 8978 I. Fr. Palota
III. 1505 I. Fr. Graf Ganges

146, 73, 160, 46, 183, 20, —, III, —, —, —. 7. II 1943. a.
1947. a. 11. V, kõrb, m., 5969 TB Ulva — 923 TA Udu'st

8972 TB GERDA

Rakvere raj.
Punaraudjas, 1931. a., —

EMA Kindlaks määramata

ISA 241 T Graphit
IE. 11481 I. Fr. Nelke
II. 1452 I. Fr. Grumbach
IEE. 7764 Nelly
IEI. 1334 Bubico
IIE. 9134 Schluppe
III. 1350 Grumbach

158, 76, 167, 42, 195, 20, —, III, —, —, —. 9. IV 1942. a.
Surnud 1949. a.

10928 TB GERDA

Kolh. J. V. Stalini nim., Valga raj.
Kõrb, 18. V 1941. a., Valga raj.

EMA Kõrb T mära
EE. Kindlaks määramata
EI. 354 TB Gandhi
EIE. 984 T Maiju
EII. 261 T Granit

ISA 490 TB Gori
IE. Nora punane T mära
II. 240 T Grant
IEE. Kindlaks määramata
IEI. Kindlaks määramata
IIE. 8978 I. Fr. Palota
III. 1505 I. Fr. Graf Ganges

147, 72, 157, 43, 188, 19,5, —, III, —, —, —. 5. IX 1943. a.

10120 TB GERDI

Kolh. M. Lillevere nim., Põltsamaa raj.
Kõrb, 1939. a., Põltsamaa raj.

EMA Kindlaks määramata

ISA 240 T Grant
IE. 8978 I. Fr. Palota
II. 1505 I. Fr. Graf Ganges
IEE. 5322 I. Fr. Pari
IEI. 1211 I. Fr. Mylord
IIE. 10563 I. Fr. Grazie
III. 1425 I. Fr. Ganges

148, 73, 157, 40, 180, 20, —, III, —, —, —. 22. III 1942. a.

10752 TB GERDI

Elva raj.
Tumekõrb, 10. IV 1940. a., —

EMA Kõrb T mära
EE. Kindlaks määramata
EI. Kindlaks määramata

ISA 363 TA Garibaldi
IE. 1201 T Mella
II. 240 T Grant
IEE. 1072 T Heta
IEI. 72 T Mars
IIE. 8978 I. Fr. Palota
III. 1505 I. Fr. Graf Ganges

154, 76, 157, 42, 190, 21, —, III, —, —, —. 24. III 1943. a.

11238 TB GERDI

Põltsamaa raj.
Kõrb, 6. V 1941. a., —

EMA 1803 TA Herta
EE. Kindlaks määramata
EI. 315 T Harley
EIE. 1283 T Aade
EII. 133 T Heldenknabe

ISA 952 TB Grunne
IE. 1852 TB Arma
II. 240 T Grant
IEE. 1180 T Noora
IEI. 295 T Ajaks
IIE. 8978 I. Fr. Palota
III. 1505 I. Fr. Graf Ganges

149, 73, 155, 44, 185, 20, —, II, —, —, —. 18. X 1943. a.

11340 TB GERI

Vändra raj.
Punane, 1. VI 1941. a., —

EMA Manja kõrb T mära
EE. Kindlaks määramata
EI. Kindlaks määramata

ISA 824 TB Galdi
IE. 1045 T Alma
II. 363 TA Garibaldi
IEE. Kindlaks määramata
IEI. T täkk
IIE. 1201 T Mella
III. 240 T Grant

146, 70, 154, 42, 170, 20, —, III, —, —, —. 21. X 1943. a.

10034 TB GERKA

Abja raj.
Raudjas, 5. VI 1940. a., —

EMA Pitsu must T mära
EE. Kindlaks määramata
EI. Kindlaks määramata

ISA 615 TA Grambo
IE. 1941 Tk Madeira
II. 240 T Grant
IEE. 1784 Tk Haselnuss
IEI. 43 T Meinhard
IIE. 8978 I. Fr. Palota
III. 1505 I. Fr. Graf Ganges

146, 68, 142, 41, 187, 19,5, —, III, —, —, —. 15. II 1943. a.

11172 TB GERMA

Abja raj.
Punane, 25. VI 1940. a., —

EMA Raudjas T mära
EE. Kindlaks määramata
EI. Kindlaks määramata

ISA 746 TB Gumbo
IE. 1280 T Armi
II. 240 T Grant
IEE. 983 T Minni
IEI. 64 T Arend
IIE. 8978 I. Fr. Palota
III. 1505 I. Fr. Graf Ganges

155, 71, 165, 42, 172, 20, —, III, —, —, —. 16. X 1943. a.

10710 TB GERMI

Elva raj.
Raudjas, 1940. a., —

EMA Mai raudjas T mära
EE. Kindlaks määramata
EI. Kindlaks määramata

ISA 363 TA Garibaldi
IE. 1201 T Mella
II. 240 T Grant
IEE. 1072 T Heta
IEI. 72 T Mars
IIE. 8978 I. Fr. Palota
III. 1505 I. Fr. Graf Ganges

151, 75, 152, 43, 190, 20, —, III, —, —, —. 24. III 1943. a.

10432 TB GERTA

Valga raj.
Helekõrb, 1936. a., —

EMA Ledi punane T mära
EE. Kindlaks määramata
EI. Kindlaks määramata

ISA 354 TB Gandhi
IE. 984 T Maiju
II. 261 T Granit
IEE. 1864 Tk Dolde
IEI. 43 T Meinhard
IIE. Noora hall T mära
III. 1755 Tk Hausierer

154, 76, 156, 42, 190, 20, —, III, —, —, —. 16. III 1943. a.
1945. a., punaraudjas, t., 2832 TB Agar — 1556 TB Ali'st

10494 TB GERTA

Valga raj.
Punaneraudjas, 1940. a., —

EMA Haara punane T mära
EE. Kindlaks määramata
EI. Kindlaks määramata

ISA 862 TB Garr
IE. Raudjas T mära
II. 354 TB Gandhi
IEE. Kindlaks määramata
IEI. Kindlaks määramata
IIE. 984 T Maiju
III. 261 T Granit

157, 77, 158, 43, 195, 20,5, —, III, —, —, —. 17. III 1943. a.

11420 TB GERTA

Paide raj.
Kõrb, 15. V 1940. a., —

EMA Mann kõrb T mära
EE. Kindlaks määramata
EI. Kindlaks määramata

ISA 318 T Gotho
IE. Dolli punane T mära
II. 240 T Grant
IEE. Kindlaks määramata
IEI. Kindlaks määramata
IIE. 8978 I. Fr. Palota
III. 1505 I. Fr. Graf Ganges

158, 76, 167, 42, 183, 20, —, III, —, —, —. 21. X 1943. a.

10408 GILDA

Tõrva raj.
Raudjas, 10. V 1940. a., —

EMA Säde raudjas T mära
EE. Kindlaks määramata
EI. Kindlaks määramata

ISA 814 TB Gaston
IE. 1243 T Hilba
II. 363 TA Garibaldi
IEE. 977 T Maali
IEI. 182 T Hilpuri
IIE. 1201 T Mella
III. 240 T Grant

152, 73, 153, 41, 189, 20, —, III, —, —, —. 15. III 1943. a.

3323 TA GILDI

Kolh. „Koit", Abja raj.
Raudjas, 11. IV 1940. a., Abja raj.

EMA Vambo raudjas T mära
EE. Kindlaks määramata
EI. 43 T Meinhard
EIE. 5885 I. Fr. Herzogin
EII. 1054 I. Fr. Mentor

ISA 746 TB Gumbo
IE. 1280 T Armi
II. 240 T Grant
IEE. 983 T Minni
IEI. 64 T Arend
IIE. 8978 I. Fr. Palota
III. 1505 I. Fr. Graf Ganges

161, —, 167, —, 189, 20, —, I, 6, 3, 7. 14. II 1943. a.

9564 TB GILDI

Paide raj.
Punane, 1935. a., —

EMA Raudjas T mära
EE. Kindlaks määramata
EI. Kindlaks määramata

ISA 338 T Candit
IE. Kõrb T mära
II. 294 T Carmelit
IEE. Kindlaks määramata
IEI. Kindlaks määramata
IIE. 2 T Shouldam Svell tütar
III. 169 T Karuso

158, 76, 168, 45, 203, 22,5, —, III, —, —, —. 5. II 1943. a.

10736 TB GILDI

Elva raj.
Kõrb, 14. IV 1938. a., —

EMA Kõrb T mära
EE. Kindlaks määramata
EI. Kindlaks määramata

ISA 351 TA Golf
IE. 1941 Tk Madeira
II. 261 T Granit
IEE. 1784 Tk Haselnuss
IEI. 43 T Meinhard
IIE. Noora hall T mära
III. 1755 Tk Hausierer

160, 78, 165, 46, 200, 21,5, 590, III, —, —, —. 24. III 1943. a.
1945. a. 16. V, kõrb, m., 16064 TB Uldi 851 TA Uudis'est
1948. a. Elvas, kombineeritud jõudluskatsetel V koht

9556 TB GILLA

Paide raj.
Raudjas, 1940. a., —

EMA 1660 TB Milde
EE. Kindlaks määramata
EI. Kindlaks määramata

ISA 318 T Gotho
IE. Dolli punane T mära
II. 240 T Grant
IEE. Kindlaks määramata
IEI. Kindlaks määramata
IIE. 8978 I. Fr. Palota
III. 1505 I. Fr. Graf Ganges

155, 75, 155, 40, 195, 20, —, III, —, —, —. 5. II 1943. a.

11440 TB GERTA

Paide raj.
Punane, 5. V 1940. a., —

EMA Manna kõrb T mära
EE. Kindlaks määramata
EI. Kindlaks määramata

ISA 338 T Candit
IE. Kõrb T mära
II. 294 T Carmelit
IEE. Kindlaks määramata
IEI. Kindlaks määramata
IIE. 2 T Shouldam Svell tütar
III. 169 T Karuso

150, 72, 160, 45, 180, 20, —, III, —, —, —. 21. X 1943. a.

11654 TB GERTA

Lihula raj.
Kõrb, IV 1939. a., —

EMA Manna kõrb T mära
EE. Kindlaks määramata
EI. Kindlaks määramata

ISA 659 TA Globus
IE. 1546 TB Hopla
II. 363 TA Garibaldi
IEE. 1284 T Maimu
IEI. 42 T Harun
IIE. 1201 T Mella
III. 240 T Grant

150, 73, 153, 42, 190, 19,5, —, III, —, —, —. 25. XI 1943. a.

10088 TB GERTE

Kilingi-Nõmme raj.
Kõrb, 10. IV 1940. a., —

EMA Milla kõrb T mära
EE. Kindlaks määramata
EI. Kindlaks määramata

ISA 615 TA Grambo
IE. 1941 Tk Madeira
II. 240 T Grant
IEE. 1784 Tk Haselnuss
IEI. 43 T Meinhard
IIE. 8978 I. Fr. Palota
III. 1505 I. Fr. Graf Ganges

149, 70, 159, 40, 187, 21, —, III, —, —, —. 16. II 1943. a.

11408 TB GETI

Kolh. V. M. Molotovi nim., Paide raj., Väätsa k/n.
Raudjas, 5. IV 1941. a., Paide raj.

EMA 1497 TA Ata
EE. Kindlaks määramata
EI. Kindlaks määramata

ISA 240 T Grant
IE. 8978 I. Fr. Palota
II. 1505 I. Fr. Graf Ganges
IEE. 5322 I. Fr. Pari
IEI. 1211 I. Fr. Mylord
IIE. 10563 I. Fr. Grazie
III. 1425 I. Fr. Ganges

155, —, 160, —, 188, 21, —, I, 5, 7,5, 5. 21. X 1943. a.

11624 TB GAIDA

Oidremaa sovhoos, Lihula raj.
Kõrb, IV 1939. a., Lihula raj.

EMA Must T mära
EE. Kindlaks määramata
EI. Kindlaks määramata

ISA 659 TA Globus
IE. 1546 TB Hopla
II. 363 TA Garibaldi
IEE. 1284 T Maimu
IEI. 42 T Harun
IIE. 1201 T Mella
III. 240 T Grant

154, —, 159, —, 185, 20, 540, I, 5, 6, 7. 25. XI 1943. a.
1950. a. 24. IV, must, m., 4787 TA Loore — 859 TA Lunar'ist
1951. a. 4. V, punane, m., 5299 TB Ladna — 1129 TA Loos'ist

10076 TB GIDRI

Kilingi-Nõmme raj.
Kõrb, 1940. a., —

EMA Laura kollane T mära
EE. Kindlaks määramata
EI. Kindlaks määramata

ISA 615 TA Grambo
IE. 1941 Tk Madeira
II. 240 T Grant
IEE. 1784 Tk Haselnuss
IEI. 43 T Meinhard
IIE. 8978 I. Fr. Palota
III. 1505 I. Fr. Graf Ganges

153, 75, 167, 40, 192, 20,5, —, III, —, —, —. 16. II 1943. a.

10510 TB GIIA

Valga raj.
Punaraudjas, 1. V 1940. a., —

EMA Irsi punane T mära
EE. Kindlaks määramata
EI. Kindlaks määramata

ISA 354 TB Gandhi
IE. 984 T Maiju
II. 261 T Granit
IEE. 1864 Tk Dolde
IEI. 43 T Meinhard
IIE. Noora hall T mära
III. 1755 Tk Hausierer

157, 77, 158, 44, 195, 20, —, III, —, —, —. 17. III 1943. a.

10734 TB GIIA

Elva raj.
Raudjas, 1940. a., —

EMA Tella raudjas T mära
EE. Kindlaks määramata
EI. Kindlaks määramata

ISA 816 TB Grade
IE. 1537 TA Aurora
II. 363 TA Garibaldi
IEE. 982 T Decenta
IEI. 64 T Arend
IIE. 1201 T Mella
III. 240 T Grant

152, 76, 153, 43, 190, 20, —, III, —, —, —. 24. III 1943. a.

9462 TB GIINA

Kolh. V. M. Molotovi nim., Paide raj., Väätsa k/n.
Raudjas, aprill 1938. a., Paide raj.

EMA Miira raudjas T mära
EE. Kindlaks määramata
EI. Kindlaks määramata

ISA 318 T Gotho
IE. Dolli punane T mära
II. 240 T Grant
IEE. Kindlaks määramata
IEI. Kindlaks määramata
IIE. 8978 I. Fr. Palota
III. 1505 I. Fr. Graf Ganges

154, —, 159, —, 181, 19, —, II, 4, 3, 3. 3. II 1943. a.
1943. a., punaraudjas, t., 2198 TB Atlar 515 TA Anod'ist

7834 TB GIIRA

Kolh. „Punane Lipp", Otepää raj.
Tumekõrb, 1939. a., Otepää raj.

EMA Miku must T mära
EE. Kindlaks määramata
EI. Kindlaks määramata

ISA 432 TB Glaut
IE. 286 T Laura
II. 240 T Grant
IEE. Kindlaks määramata
IEI. Kindlaks määramata
IIE. 8978 I. Fr. Palota
III. 1505 I. Fr. Graf Ganges

154, 75, 155, 45, 195, 19,5, —, III, —, —, —. 12. III 1942. a.

10502 TB GIIRA

Valga raj.
Tumekõrb, 30. III 1939. a., —

EMA Elka kõrb T mära
EE. Kindlaks määramata
EI. Kindlaks määramata

ISA 354 TB Gandhi
IE. 984 T Maiju
II. 261 T Granit
IEE. 1864 Tk Dolde
IEI. 43 T Meinhard
IIE. Noora hall T mära
III. 1755 Tk Hausierer

149, 73, 152, 40, 189, 20, —, III, —, —, —. 17. III 1943. a.

11660 TB GIIRA

Tõrva raj.
Raudjas, 15. IV 1941. a., Tõrva raj.

EMA 1913 TA Tiku
EE. Kindlaks määramata
EI. Kindlaks määramata

ISA 814 TB Gaston
IE. 1243 T Hilba
II. 363 TA Garibaldi
IEE. 977 T Maali
IEI. 182 T Hilpuri
IIE. 1201 T Mella
III. 240 T Grant

156, 75, 158, 44, 185, 20,5, —, II, —, —, —. 14. XII 1943. a.

9978 TB GIIRI

Kolh. „Karksi", Abja raj.
Raudjas, 1940. a., Abja raj.

EMA Koora kimmel T mära
EE. Kindlaks määramata
EI. Kindlaks määramata

ISA 814 TB Gaston
IE. 1243 T Hilba
II. 363 TA Garibaldi
IEE. 977 T Maali
IEI. 182 T Hilpuri
IIE. 1201 T Mella
III. 240 T Grant

152, 73, 162, 44, 190, 20, —, III, —, —, —. 13. II 1943. a.
1945. a., kõrb, m., 17032 TB Milla 1736 TB Maidu'st

10294 TB GIIRI

Otepää raj.
Punaraudjas, 15. V 1940. a., —

EMA 2192 TB Huti
EE. Must T mära
EI. Kindlaks määramata
EEE. Kindlaks määramata
EEI. Kindlaks määramata

ISA 432 TB Glaut
IE. 286 T Laura
II. 240 T Grant
IEE. Kindlaks määramata
IEI. Kindlaks määramata
IIE. 8978 I. Fr. Palota
III. 1505 I. Fr. Graf Ganges

156, 75, 147, 42, 190, 19,5, —, II, —, —, —. 7. III 1943. a.

10984 TB GIIU

Vändra raj.
Raudjas, 28. V 1940. a., —

EMA Must T mära
EE. Kindlaks määramata
EI. Kindlaks määramata

ISA 820 TB Gusti
IE. 1154 T Diina
II. 363 TA Garibaldi
IEE. 964 T Guadiana
IEI. 132 T Dantin
IIE. 1201 T Mella
III. 240 T Grant

152, 71, 158, 40, 173, 20, —, III, —, —, —. 12. X 1943. a.

9326 TB GILDA

Vändra raj.
Kõrb, 27. IV 1940. a., —

EMA Kõrb T mära
EE. Kindlaks määramata
EI. Kindlaks määramata

ISA 824 TB Galdi
IE. 1045 T Alma
II. 363 TA Garibaldi
IEE. Kindlaks määramata
IEI. T täkk
IIE. 1201 T Mella
III. 240 T Grant

154, 78, 157, 43, 189, 20,5, —, III, —, —, —. I. II 1943. a.

9988 TB GILLA

Abja raj.
Raudjas, 7. VI 1938. a., —

EMA Senta raudjas T mära
EE. Kindlaks määramata
EI. Kindlaks määramata

ISA 746 TB Gumbo
IE. 1280 T Armi
II. 240 T Grant
IEE. 983 T Minni
IEI. 64 T Arend
IIE. 8978 I. Fr. Palota
III. 1505 I. Fr. Graf Ganges

155, 76, 166, 43, 191, 21, —, III, —, —, —. 13. II 1943. a.

10506 TB GILLA

Kolh. V. I. Lenini nim., Valga raj., Kaagjärve k/n.
Raudjas, 1940. a., Valga raj.

EMA Lonni kõrb T mära
EE. Kindlaks määramata
EI. Kindlaks määramata

ISA 354 TB Gandhi
IE. 984 T Maiju
II. 261 T Granit
IEE. 1864 Tk Dolde
IEI. 43 T Meinhard
IIE. Noora hall T mära
III. 1755 Tk Hausierer

152, 76, 150, 40, 190, 19,5, —, III, —, —, —. 17. III 1943. a.

3259 TA GILLE

Põltsamaa raj.
Punane, 1940. a., —

EMA Heti punane T mära
EE. Kindlaks määramata
EI. Kindlaks määramata

ISA 643 TA Gard
IE. Esso kõrb T mära
II. 240 T Grant
IEE. Kindlaks määramata
IEI. Kindlaks määramata
IIE. 8978 I. Fr. Palota
III. 1505 I. Fr. Graf Ganges

154, 78, 167, 46, 198, 22, —, III, —, —, —. 7. II 1943. a.
1945. a., raudjas, m., 19988 TB Haitu — 348 T Halis'ist

7784 TB GILLI

Kolh. „Suur Oktoober", Otepää raj.
Raudjas, 10. VI 1938. a., Otepää raj.

EMA 1211 T Marva
EE. Sally kõrb T mära
EI. 62 T Movik
EEE. Kindlaks määramata
EEI. Kindlaks määramata
EIE. 965 T Hestia
EII. 43 T Meinhard

ISA 432 TB Glaut
IE. 286 T Laura
II. 240 T Grant
IEE. Kindlaks määramata
IEI. Kindlaks määramata
IIE. 8978 I. Fr. Palota
III. 1505 I. Fr. Graf Ganges

153, 72, 156, 44, 190, 19,5, —, III, —, —, —. III. III 1942. a.

1945. a. 5. VI, raudjas, t., 2836 TB Uhtur 1017 TA Uljas'est
1947. a. 29. VII, raudjas, m., 16706 TB Arva 1822 TB Aspo'st
1949. a., raudjas, t., Ahti 1822 TB Aspo'st
1952. a., raudjas, t., Umor 1017 TA Uljas'est

10020 TB GILLI

Abja raj.
Kõrb, 1940. a., —

EMA Miira punane T mära
EE. Kindlaks määramata
EI. Kindlaks määramata

ISA 746 TB Gumbo
IE. 1280 T Armi
II. 240 T Grant
IEE. 983 T Minni
IEI. 64 T Arend
IIE. 8978 I. Fr. Palota
III. 1505 I. Fr. Graf Ganges

153, 76, 148, 41, 189, 20, —, III, —, —, —. 14. II 1943. a.

10792 TB GILLI

Elva raj.
Kõrb, 1940. a., —

EMA Kõrb T mära
EE. Kindlaks määramata
EI. Kindlaks määramata

ISA 351 TA Golf
IE. 1941 Tk Madeira
II. 261 T Granit
IEE. 1784 Tk Haselnuss
IEI. 43 T Meinhard
IIE. Noora hall T mära
III. 1755 Tk Hausierer

155, 77, 154, 40, 188, 20, —, III, —, —, —. 25. III 1943. a.

7852 TB GILLO

Põlva raj.
Punaraudjas, 1938. a., —

EMA Kindlaks määramata

ISA 432 TB Glaut
IE. 286 T Laura
II. 240 T Grant
IEE. Kindlaks määramata
IEI. Kindlaks määramata
IIE. 8978 I. Fr. Palota
III. 1505 I. Fr. Graf Ganges

154, 75, 152, 44, 195, 19,5, —, III, —, —, —. 12. III 1942. a.

10242 TB GILVA

Põlva raj.
Kõrb, 9. IV 1940. a., —

EMA Etso kõrb T mära
EE. Kindlaks määramata
EI. Kindlaks määramata

ISA 655 TA Grado
IE. 1535 TA Haiti
II. 363 TA Garibaldi
IEE. 983 T Minni
IEI. 42 T Harun
IIE. 1201 T Mella
III. 240 T Grant

149, 72, 157, 44, 185, 19,5, —, III, —, —, —. 4. III 1943. a.

10756 TB GIMBO

Elva raj.
Raudjaskimmel, 1940. a., Elva raj.

EMA Kimmel T mära
EE. Kindlaks määramata
EI. Kindlaks määramata

ISA 363 TA Garibaldi
IE. 1201 T Mella
II. 240 T Grant
IEE. 1072 T Heta
IEI. 72 T Mars
IIE. 8978 I. Fr. Palota
III. 1505 I. Fr. Graf Ganges

155, 78, 155, 43, 190, 19,5, —, III, —, —, —. 24. III 1943. a.

9828 TB GIN

Viljandi raj.
Punaraudjas, 20. IV 1940. a., —

EMA Milla kõrb T mära
EE. Kindlaks määramata
EI. Kindlaks määramata

ISA 746 TB Gumbo
IE. 1280 T Armi
II. 240 T Grant
IEE. 983 T Minni
IEI. 64 T Arend
IIE. 8978 I. Fr. Palota
III. 1505 I. Fr. Graf Ganges

147, 75, 161, 44, 200, 20,5, —, III, —, —, —. 11. II 1943. a.

9662 TB GINA

Põltsamaa raj.
Tumeraudjas, 20. V 1940. a., —

EMA Raudjas T mära
EE. Esku T mära
EI. 77 T Haron
EEE. Kindlaks määramata
EEI. Kindlaks määramata
EIE. Raudjas T mära
EII. 1543 Tk Heldenknabe

ISA 723 TA Grand
IE. T mära
II. 240 T Grant
IEE. Kindlaks määramata
IEI. Kindlaks määramata
IIE. 8978 I. Fr. Palota
III. 1505 I. Fr. Graf Ganges

150, 75, 160, 45, 192, 20, —, III, —, —, —. 8. II 1943. a.

9984 TB GINTA

Abja raj.
Raudjas, 18. V 1940. a., —

EMA Miira raudjas T mära
EE. Kindlaks määramata
EI. Kindlaks määramata

ISA 746 TB Gumbo
IE. 1280 T Armi
II. 240 T Grant
IEE. 983 T Minni
IEI. 64 T Arend
IIE. 8978 I. Fr. Palota
III. 1505 I. Fr. Graf Ganges

146, 71, 153, 40, 180, 19,5, —, III, —, —, —. 13. II 1943. a.
1946. a. 10. V, raudjas, m., 16360 TB Urma 797 TA Uku'st

10086 TB GIPU

Kilingi-Nõmme raj.
Raudjas, 1940. a., —

EMA Nuku raudjas T mära
EE. Kindlaks määramata
EI. Kindlaks määramata

ISA 804 TB Garni
IE. Kindlaks määramata
II. 240 T Grant
IIE. 8978 I. Fr. Palota
III. 1505 I. Fr. Graf Ganges

154, 71, 155, 40, 186, 20, —, II, —, —, —. 16. II 1943. a.

10158 TB GIRA

Jõgeva raj.
Ahkmust, 1940. a., —

EMA Must T mära
EE. Kindlaks määramata
EI. Kindlaks määramata

ISA 665 TA Grano
IE. Alma võik T mära
II. 240 T Grant
IEE. Kindlaks määramata
IEI. Kindlaks määramata
IIE. 8978 I. Fr. Palota
III. 1505 I. Fr. Graf Ganges

153, 70, 162, 42, 182, 19,5, —, III, —, —, —. 28. II 1943. a.

10234 TB GIRDA

Põlva raj.
Punane, 1940. a., —

EMA Must T mära
EE. Kindlaks määramata
EI. Kindlaks määramata

ISA 655 TA Grado
IE. 1535 TA Haiti
II. 363 TA Garibaldi
IEE. 983 T Minni
IEI. 42 T Harun
IIE. 1201 T Mella
III. 240 T Grant

147, 74, 156, 42, 182, 18,5, —, III, —, —, —. 4. III 1943. a.

8830 TB GIRGO

Lihula raj.
Raudjas, 9. VI 1939. a., —

EMA Juda raudjas T mära
EE. Kindlaks määramata
EI. Kindlaks määramata

ISA 659 TA Globus
IE. 1546 TB Hopla
II. 363 TA Garibaldi
IEE. 1284 T Maimu
IEI. 42 T Harun
IIE. 1201 T Mella
III. 240 T Grant

150, 75, 161, 42, 195, 20,5, —, III, —, —, —. 26. I 1943. a.

7764 TB GIRKA

Antsla raj.
Punane, 1939. a., —

EMA Kindlaks määramata

ISA Kindlaks määramata

145, 69, 149, 43, 181, 19,5, —, III, —, —, —. 11. III 1942. a.

10444 TB GIRVE

Valga raj.
Raudjas, 1. V 1940. a., —

EMA Virve kõrb T mära
EE. Kindlaks määramata
EI. Kindlaks määramata

ISA 990 TB Grimm
IE. 1496 TB Gerda
II. 354 TB Gandhi
IEE. Lorja T mära
IEI. 240 T Grant
IIE. 984 T Maiju
III. 261 T Granit

155, 76, 155, 43, 195, 19,5, —, III, —, —, —. 16. III 1943. a.

11162 TB GISS

Abja raj.
Punaraudjas, 13. VI 1941. a., Abja raj.

EMA Raudjas T mära
EE. Kindlaks määramata
EI. Kindlaks määramata

ISA 746 TB Gumbo
IE. 1280 T Armi
II. 240 T Grant
IEE. 983 T Minni
IEI. 64 T Arend
IIE. 8978 I. Fr. Palota
III. 1505 I. Fr. Graf Ganges

145, 70, 150, 40, 182, 19,5, —, III, —, —, —. 16. X 1943. a.

9440 TB GITA

Paide raj.
Kõrb, 1940. a., —

EMA Milla kõrb T mära
EE. Kindlaks määramata
EI. Kindlaks määramata

ISA 240 T Grant
IE. 8978 I. Fr. Palota
II. 1505 I. Fr. Graf Ganges
IEE. 5322 I. Fr. Pari
IEI. 1211 I. Fr. Mylord
IIE. 10563 I. Fr. Grazie
III. 1425 I. Fr. Ganges

155, 78, 158, 44, 190, 21, —, III, —, —, —. 3. II 1943. a.

9492 TB GITA

Paide raj.
Punaraudjas, 21. IV 1939. a., —

EMA 292 T Maara
EE. Kindlaks määramata
EI. 169 T Karuso
EIE. 5953 Hist. Abel
EII. 2160 Hist. Tell

ISA 318 T Gotho
IE. Dolli punane T mära
II. 240 T Grant
IEE. Kindlaks määramata
IEI. Kindlaks määramata
IIE. 8978 I. Fr. Palota
III. 1505 I. Fr. Graf Ganges

158, 78, 169, 43, 200, 21,5, —, II, —, —, —. 4. II 1943. a.
1943. a. 21. V, punaraudjas, t. 1311 TA Tasko 575 TA Tugev'ast

---

10880 TB GITA

Kolh. „Uus Pere", Pärnu-Jaagupi raj., Kivi-Vigala k/n.
Raudjas, 2. VII 1940. a., Rapla raj.

EMA Alma kõrb T mära
EE. Raudjas T mära
EI. 803 TA Arsi
EEE. Raudjas T mära
EEI. T täkk
EIE. Veera raudjas T mära
EII. 523 TA Advokat

ISA 657 TA Giso
IE. 965 T Hestia
II. 363 TA Garibaldi
IEE. 1864 Tk Dolde
IEI. 1918 Tk Flankeur
IIE. 1201 T Mella
III. 240 T Grant

156, —, 162, —, 196, 22, —, eliit, 7, 8,5, 7. 29. VI 1943. a.
1951. a. 28. IV, raudjas, t. 2025 TB Luks 859 TA Lunar'ist
1950. a. Vigalas, kombineeritud jõudluskatsetel III koht
25 km veos, koorem 1380 kg, aeg 4.03.00
25 km sõidus, koorem 394 kg, aeg 1.22.00

10708 TB GITI

Elva raj.
Raudjas, 15. IV 1940. a., —

EMA Maret raudjas T mära
EE. Kindlaks määramata
EI. Kindlaks määramata

ISA 363 TA Garibaldi
IE. 1201 T Mella
II. 240 T Grant
IEE. 1072 T Heta
IEI. 72 T Mars
IIE. 8978 I. Fr. Palota
III. 1505 I. Fr. Graf Ganges

157, 75, 157, 44, 190, 20,5, —, III, —, —, —. 24. III 1943. a.

11178 TB GITTI

Abja raj.
Must, 30. VI 1940. a., —

EMA T mära
EE. Kindlaks määramata
EI. Kindlaks määramata

ISA 746 TB Gumbo
IE. 1280 T Armi
II. 240 T Grant
IEE. 983 T Minni
IEI. 64 T Arend
IIE. 8978 I. Fr. Palota
III. 1505 I. Fr. Graf Ganges

148, 70, 155, 41, 181, 19,5, —, III, —, —, —. 16. X 1943. a.

8984 TB GLAARA

Rakvere raj.
Kõrbkimmel, 1939. a., —

EMA Kindlaks määramata

ISA 369 TA Guido
IE. Kõrb T mära
II. 241 T Graphit
IEE. Kindlaks määramata
IEI. Kindlaks määramata
IIE. 11481 I. Fr. Nelke
III. 1452 I. Fr. Grumbach

154, 75, 158, 43, 185, 19,5, —, III, —, —, —. 9. IV 1942. a.

10698 TB GLIDA

Elva raj.
Punane, 4. IV 1940. a., —

EMA Raudjas T mära
EE. Kindlaks määramata
EI. Kindlaks määramata

ISA 351 TA Golf
IE. 1941 Tk Madeira
II. 261 T Granit
IEE. 1784 Tk Haselnuss
IEI. 43 T Meinhard
IIE. Noora hall T mära
III. 1755 Tk Hausierer

155, 78, 153, 44, 185, 20,5, —, III, —, —, —. 24. III 1943. a.

10960 TB GLONNI

Lihula raj.
Raudjas, 5. VI 1941. a., —

EMA Vilma kõrb T mära
EE. Kindlaks määramata
EI. 23 T Veltmann
EIE. 952 T Hermia
EII. 5456 Hk Veighton-Squiere

ISA 659 TA Globus
IE. 1546 TB Hopla
II. 363 TA Garibaldi
IEE. 1284 T Maimu
IEI. 42 T Harun
IIE. 1201 T Mella
III. 240 T Grant

145, 68, 155, 40, 174, 19,5, —, III, —, —, —. 26. IX 1943. a.

8798 TB GLOORA

Lihula raj.
Hall, 1940. a., —

EMA Hall T mära
EE. Kindlaks määramata
EI. Kindlaks määramata

ISA 659 TA Globus
IE. 1546 TB Hopla
II. 363 TA Garibaldi
IEE. 1284 T Maimu
IEI. 42 T Harun
IIE. 1201 T Mella
III. 240 T Grant

150, 75, 155, 40, 185, 20, —, III, —, —, —. 25. I 1943. a.

10620 TB GLOORA

Põlva raj.
Punaraudjas, 1940. a., —

EMA Irma punane T mära
EE. Kindlaks määramata
EI. Kindlaks määramata

ISA 432 TB Glaut
IE. 286 T **Laura**
II. 240 T Grant
IEE. Kindlaks määramata
IEI. Kindlaks määramata
IIE. 8978 I. Fr. Palota
III. 1505 I. Fr. Graf Ganges

148, 74, 150, 40, 188, 20, —, III, —, —, —. 22. III 1943. a.

10098 TB GLUUNI

Kilingi-Nõmme raj.
Kõrb, 11. V 1939. a., —

EMA Lille hall T mära
EE. Kindlaks määramata
EI. Kindlaks määramata

ISA 804 TB Garni
IE. Kindlaks määramata
II. 240 T Grant
IIE. 8978 I. Fr. Palota
III. 1505 I. Fr. Graf Ganges

152, 71, 158, 40, 186, 21, —, III, —, —, —. 16. II 1943. a.

10568 TB GOLDI

Võru raj.
Raudjas, 1. IV 1940. a., Võru raj.

EMA 2586 TB Galja
EE. Esko kõrb T mära
EI. 777 TA Kandur
EEE. Kindlaks määramata
EEI. Kindlaks määramata
EIE. 1156 T Trilbi
EII. 240 T Grant

ISA 611 TA Gorbo
IE. 1283 T Aade
II. 240 T Grant
IEE. 967 T Malanja
IEI. 64 T Arend
IIE. 8978 I. Fr. Palota
III. 1505 I. Fr. Graf Ganges

157,76, 160, 47, 210, 21, —, II, —, —, —. 20. III 1943. a.

11634 TB GOLLI

Lihula raj.
Must, IV 1940. a., —

EMA Vesta must T mära
EE. Kindlaks määramata
EI. Kindlaks määramata

ISA 659 TA Globus
IE. 1546 TB Hopla
II. 363 TA Garibaldi
IEE. 1284 T Maimu
IEI. 42 T Harun
IIE. 1201 T Mella
III. 240 T Grant

150, 75, 154, 42, 195, 19,5, —, III, —, —, —. 25. XI 1943. a.

8412 TB GOLUB

Pihkva obl.
Hall, 1933. a., —

EMA Kindlaks määramata

ISA Kindlaks määramata

159, 79, 161, 40, 190, 20, —, III, —, —, —. 8. VII 1942. a.

9434 TB GOODA

Paide raj.
Raudjas, aprill 1940. a., —

EMA Tiido kõrb T mära
EE. Kindlaks määramata
EI. Kindlaks määramata

ISA 338 T Candit
IE. Kõrb T mära
II. 294 T Carmelit
IEE. Kindlaks määramata
IEI. Kindlaks määramata
IIE. 2 T Shouldam Svelli tütar
III. 169 T Karuso

157, 75, 160, 42, 192, 20, —, III, —, —, —. 3. II 1943. a.

8788 TB GORI

Lihula raj.
Raudjaskimmel, 30. III 1939. a., Lihula raj.

EMA Kimmel T mära
EE. Kindlaks määramata
EI. Kindlaks määramata

ISA 659 TA Globus
IE. 1546 TB Hopla
II. 363 TA Garibaldi
IEE. 1284 T Maimu
IEI. 42 T Harun
IIE. 1201 T Mella
III. 240 T Grant

150, 75, 150, 41, 188, 20,5, —, III, —, —, —. 25. I 1943. a.

10450 TB GORVI

Valga raj.
Kõrb, 1940. a., —

EMA 1687 TA Elsa
EE. Kindlaks määramata
EI. Kindlaks määramata

ISA 490 TB Gori
IE. Nora punane T mära
II. 240 T Grant
IEE. Kindlaks määramata
IEI. Kindlaks määramata
IIE. 8978 I. Fr. Palota
III. 1505 I. Fr. Graf Ganges

153, 76, 152, 41, 185, 20, —, III, —, —, —. 16. III 1943. a.

9572 TB GOTA

Paide raj.
Raudjas, 1. V 1939. a., —

EMA Juta kõrb T mära
EE. Kindlaks määramata
EI. Kindlaks määramata

ISA 318 T Gotho
IE. Dolli punane T mära
II. 240 T Grant
IEE. Kindlaks määramata
IEI. Kindlaks määramata
IIE. 8978 I. Fr. Palota
III. 1505 I. Fr. Graf Ganges

150, 73, 160, 42, 187, 20, —, III, —, —, —. 6. II 1943. a.
1943. a., raudjas, m., 13420 TB Garmi — 643 TA Gard'ist

10090 TB GOTI

Kilingi-Nõmme raj.
Raudjas, 4. V 1940. a., —

EMA Mainu punane T mära
EE. Kindlaks määramata
EI. Kindlaks määramata

ISA 804 TB Garni
IE. Kindlaks määramata
II. 240 T Grant
IIE. 8978 I. Fr. Palota
III. 1505 I. Fr. Graf Ganges

145, 69, 157, 40, 178, 20, —, III, —, —, —. 16. II 1943. a.

9668 TB GRADA

Kolh. Mitšurini-nim., Põltsamaa raj., Lalsi k/n.
Kõrb, 1940. a., Põltsamaa raj.

EMA Kõrb T mära
EE. Kindlaks määramata
EI. Kindlaks määramata

ISA 952 TB Grunne
IE. 1852 TB Arma
II. 240 T Grant
IEE. 1180 T Noora
IEI. 295 T Ajaks
IIE. 8978 I. Fr. Palota
III. 1505 I. Fr. Graf Ganges

158, —, 167, —, 190, 21, —, I, 6, 8, 6. 8. II 1943. a.
1952. a. Kolga-Jaanis, kombineeritud jõudluskatsetel
2000 m veos, aeg 15.02.5
2000 m sõidus, aeg 6.20.6
1952. a. Järva-Jaanis, maksimaalsetel jõudluskatsetel
Vojeikovi kelguga 1305 kg.

11110 TB GRANA

Kilingi-Nõmme raj.
Tumekõrbkimmel, 5. VI 1940. a., —

EMA Valge T mära
EE. Kindlaks määramata
EI. Kindlaks määramata

ISA 615 TA Grambo
IE. 1941 Tk Madeira
II. 240 T Grant
IEE. 1784 Tk Haselnuss
IEI. 43 T Meinhard
IIE. 8978 I. Fr. Palota
III. 1505 I. Fr. Graf Ganges

150, 72, 158, 40, 179, 19,5, —, III, —, —, —. 15. X 1943. a.

3029 TA GRANI

Elva raj.
Raudjas, 1933. a., —

EMA Manni kõrb T mära
EE. Kindlaks määramata
EI. Kindlaks määramata

ISA 240 T Grant
IE. 8978 I. Fr. Palota
II. 1505 I. Fr. Graf Ganges
IEE. 5322 I. Fr. Pari
IEI. 1211 I. Fr. Mylord
IIE. 10563 I. Fr. Grazie
III. 1425 I. Fr. Ganges

154, 77, 160, 44, 200, 22, —, III, —, —, —. 24. III 1942. a.
1948. a., heleraudjas, mära, 19458 TB Tiina 996 TB Tõnu'st

9658 TB GRATE

Põltsamaa raj.
Heleraudjas, 3. III 1940. a., —

EMA Punane T mära
EE. Lilla raudjas T mära
EI. 263 T Dämon
EEE. Lolla LS raudjas
EEI. 42 T Harun
EIE. Raudjas T mära
EII. 25 T Doppelgänger

ISA 952 TB Grunne
IE. 1852 TB Arma
II. 240 T Grant
IEE. 1180 T Noora
IEI. 295 T Ajaks
IIE. 8978 I. Fr. Palota
III. 1505 I. Fr. Graf Ganges

147, 72, 155, 41, 180, 20, —, III, —, —, —. 8. II 1943. a.
1945. a. 5. V, raudjas, m., 15618 TB Himera 348 T Halis'ist

8614 TB GRESSI

Pärnu-Jaagupi raj.
Raudjas, 19. IV —, —

EMA Juta kõrb T mära
EE. Kõrb T mära
EI. 112 T Jüngling
EEE. Kindlaks määramata
EEI. Kindlaks määramata
EIE. Ristandmära
EII. 25 T Doppelgänger

ISA 657 TA Giso
IE. 965 T Hestia
II. 363 TA Garibaldi
IEE. 1864 Tk Dolde
IEI. 1918 Tk Flankeur
IIE. 1201 T Mella
III. 240 T Grant

156, 79, 170, 41, 195, 21,5, —, III, —, —, —. 19. I 1943. a.
1944. a. 28. IV, raudjas, m., 14444 TB Hiivi 317 T Hingstar'ist
1946. a. mais, raudjas, m., 17240 TB Hirma 317 T Hingstar'ist
1952. a. 9. IV, raudjas, m., 19784 TB Milla 537 TA Muks'ist

10396 TB GRETA

Tõrva raj.
Punaraudjas, 10. V 1940. a., —

EMA 1304 TB Maara
EE. Nelli LS mära
EI. 51 T Madrid
EEE. Kindlaks määramata
EEI. Hildur
EIE. 1857 Tk Dalma
EII. 43 T Meinhard

ISA 814 TB Gaston
IE. 1243 T Hilba
II. 363 TA Garibaldi
IEE. 977 T Maali
IEI. 182 T Hilpuri
IIE. 1201 T Mella
III. 240 T Grant

158, 78, 155, 42, 190, 20, —, II, —, —, —. 15. III 1943. a.

3329 TA GRETE

Väike-Maarja raj.
Tumekõrb, 21. IV 1937. a., —

EMA 1384 T Plika
EE. Kindlaks määramata
EI. Kindlaks määramata

ISA 369 TA Guido
IE. Kõrb T mära
II. 241 T Graphit
IEE. Kindlaks määramata
IEI. Kindlaks määramata
IIE. 11481 I. Fr. Nelke
III. 1452 I. Fr. Grumbach

155, 70, 163, 44, 193, 21, —, III, —, —, —. 5. II 1943. a.

9672 TB GRETE

Põltsamaa raj.
Raudjas, 7. V 1940. a., —

EMA 4208 TB Ilme
EE. Miira T mära
EI. 413 TA Auri
EEE. Kindlaks määramata
EEI. Kindlaks määramata
EIE. 1180 T Noora
EII. 295 T Ajaks

ISA 952 TB Grunne
IE. 1852 TB Arma
II. 240 T Grant
IEE. 1180 T Noora
IEI. 295 T Ajaks
IIE. 8978 I. Fr. Palota
III. 1505 I. Fr. Graf Ganges

149, 73, 157, 41, 183, 21, —, III, —, —, —. 8. II 1943. a.
1944. a., kõrb, m., 17316 TB Juta
1950. a. 18. VII, raudjas, t., 4778 TB Viku

1057 TA Urmo'st
2758 TB Villar'ist

10720 TB GRETI

Teedla sovhoos, Elva raj.
Raudjas, 16. V 1940. a., Elva raj.

EMA Vally kõrb T mära
EE. Talli T mära
EI. 129 T Hasmo
EEE. Betti LS mära
EEI. 19 T Taljoon
EIE. 957 T Valdfrau
EII. 1649 Tk Hyperion

ISA 816 TB Grade
IE. 1537 TA Aurora
II. 363 TA Garibaldi
IEE. 982 T Decenta
IEI. 64 T Arend
IIE. 1201 T Mella
III. 240 T Grant

155, —, 161, —, 185, 19, —, I, 6, 5, 6. 24. III 1943. a.
1944. a., raudjas, m., 14144 TB Ulla
1950. a., raudjas, m., Hingo
1951. a., raudjas, m., Illa

851 TA Uudis'est
1481 TA Hipo'st
1261 TA Urmas'est

9256 TB GRIFI

Rakvere raj.
Kõrbkimmel, 1937. a., —

EMA Kindlaks määramata

ISA 241 T Graphit
IE. 11481 I. Fr. Nelke
II. 1452 I. Fr. Grumbach
IEE. 7764 Nelly
IEI. 1334 Rubico
IIE. 9134 Schluppe
III. 1350 Grumbach

156, 76, 164, 43, 183, 21, —, III, —, —, —. 10. IV 1942. a.

9258 TB GROFI

Rakvere raj.
Raudjas, 1934. a., —

EMA Kindlaks määramata

ISA 241 T Graphit
IE. 11481 I. Fr. Nelke
II. 1452 I. Fr. Grumbach
IEE. 7764 Nelly
IEI. 1334 Rubico
IIE. 9134 Schluppe
III. 1350 Grumbach

156, 77, 164, 43, 193, 21,5, —, III, —, —, —. 10. IV 1942. a.
1943. a., punane, t., 2046 TB Mirk — 1570 TB Matti'st

10060 TB GRÕBI

Kilingi-Nõmme raj.
Kõrb, 20. IV 1940. a., —

EMA Tella kõrb T mära
EE. Kindlaks määramata
EI. 63 T Tello
EIE. 12185 I. Fr. Molline
EII. 1232 I. Fr. Tello

ISA 615 TA Grambo
IE. 1941 Tk Madeira
II. 240 T Grant
IEE. 1784 Tk Haselnuss
IEI. 43 T Meinhard
IIE. 8978 I. Fr. Palota
III. 1505 I. Fr. Graf Ganges

159, 76, 160, 44, 200, 21,5, —, III, —, —, —. 15. II 1943. a.

10452 TB GRÕÕT

Valga raj.
Raudjas, 1940. a., —

EMA Betti raudjas T mära
EE. Kindlaks määramata
EI. Kindlaks määramata

ISA 938 TB Gordi
IE. 985 T Hiito
II. 363 TA Garibaldi
IEE. 969 T Malva
IEI. 1543 Tk Heldenknabe
IIE. 1201 T Mella
III. 240 T Grant

156, 70, 157, 40, 190, 20, —, III, —, —, —. 16. III 1943. a.

10012 TB GUIDE

Abja raj.
Heleraudjas, 20. V 1940. a., —

EMA 5720 TB Aali
EE. Kindlaks määramata
EI. 282 T Ametnik
EIE. 979 T Maasik
EII. 64 T Arend

ISA 746 TB Gumbo
IE. 1280 T Armi
II. 240 T Grant
IEE. 983 T Minni
IEI. 64 T Arend
IIE. 8978 I. Fr. Palota
III. 1505 I. Fr. Graf Ganges

146, 72, 161, 42, 190, 20, —, III, —, —, —. 14. II 1943. a.

10716 TB GUKA

Elva raj.
Punaraudjas, 26. III 1940. a., Elva raj.

EMA Kõrb T māra
EE. Kindlaks määramata
EI. Kindlaks määramata

ISA 363 TA Garibaldi
IE. 1201 T Mella
II. 240 T Grant
IEE. 1072 T Heta
IEI. 72 T Mars
IIE. 8978 I. Fr. Palota
III. 1505 I. Fr. Graf Ganges

150, 75, 153, 43, 190, 19,5, —, III, —, —, —. 24. III 1943. a.

3389 TA GULLA

Sõmerpalu sovhoos, Võru raj.
Tumekõrb, 14. V 1940. a., Võru raj.

EMA 1811 TA Liffi
EE. Asta raudjas T māra
EI. 238 T Landrat
EEE. Kindlaks määramata
EEI. Kindlaks määramata
EIE. 11053 I. Fr. Ranke
EII. 1412 I. Fr. Ludolf

ISA 611 TA Gorbo
IE. 1283 T Aade
II. 240 T Grant
IEE. 967 T Malanja
IEI. 64 T Arend
IIE. 8978 I. Fr. Palota
III. 1505 I. Fr. Graf Ganges

159, —, 164, —, 193, 23, —, I, 5, 9,5, 5. 21. III 1943. a.
1946. a. 15. IV, raudjas, m., 16368 TB Gerda 816 TB Grade'st
1949. a. 1. V, kõrb, m., 4933 TB Are 2256 TB Antik'ust
1952. a. 2. IV, kõrb, m., 6305 TB Lulli 3104 TB Laurentsius'est
1950. a. Antslas, kombineeritud jõudluskatsetel II koht
25 km veos, koorem 1467 kg, aeg 3.21.15
25 km sõidus, koorem 391 kg, aeg 1.19.00

8958 TB GULLA

Rakvere raj.
Tumekõrb, 1937. a., —

EMA Kindlaks määramata

ISA 369 TA Guido
IE. Kõrb T mära
II. 241 T Graphit
IEE. Kindlaks määramata
IEI. Kindlaks määramata
IIE. 11481 I. Fr. Nelke
III. 1452 I. Fr. Grumbach

158, 78, 164, 43, 195, 20, —, III, —, —, —. 9. IV 1942. a.
1944. a. ll. IV, kõrb, m., 4459 TA Ulli
1947. a., kõrb t., 3752 TB Volmar

903 TA Urpi'st
1031 TA Vulgar'ist

11612 TB GULLIAN

Lihula raj.
Raudjas, 20. IV 1941. a., —

EMA Raudjas T mära
EE. Kindlaks määramata
EI. Kindlaks määramata

ISA 655 TA Grado
IE. 1535 TA Haiti
II. 363 TA Garibaldi
IEE. 983 T Minni
IEI. 42 T Harun
IIE. 1201 T Mella
III. 240 T Grant

152, 76, 156, 43, 190, 20,5, —, III, —, —, —. 25. XI 1943. a.

10728 TB GULVA

Elva raj.
Raudjas, 27. IV 1940. a., —

EMA Noora raudjas T mära
EE. Kindlaks määramata
EI. Kindlaks määramata

ISA 816 TB Grade
IE. 1537 TA Aurora
II. 363 TA Garibaldi
IEE. 982 T Decenta
IEI. 64 T Arend
IIE. 1201 T Mella
III. 240 T Grant

159, 78, 160, 43, 195, 21, —, III, —, —, —. 24. III 1943. a.

3457 TA GUMBI

Abja raj.
Raudjas, 7. III 1940. a., —

EMA 1770 TB Kaara
EE. Kõrb T mära
EI. 169 T Karuso
EEE. Kindlaks määramata
EEI. Kindlaks määramata
EIE. 5953 Hlst. Abel
EII. 2160 Hlst. Tell

ISA 746 TB Gumbo
IE. 1280 T Armi
II. 240 T Grant
IEE. 983 T Minni
IEI. 64 T Arend
IIE. 8978 I. Fr. Palota
III. 1505 I. Fr. Graf Ganges

160, 77, 166, 45, 202, 21, —, II, —, —, —. 16. X 1943. a.

9976 TB GUMO

Abja raj.
Raudjas, 11. V 1940. a., —

EMA Tella raudjas T mära
EE. Kindlaks määramata
EI. Kindlaks määramata

ISA 746 TB Gumbo
IE. 1280 T Armi
II. 240 T Grant
IEE. 983 T Minni
IEI. 64 T Arend
IIE. 8978 I. Fr. Palota
III. 1505 I. Fr. Graf Ganges

147, 74, 159, 40, 182, 20, —, III, —, —, —. 13. II 1943. a.
1945. a. 17. V, raudjas, t., 4174 TB Hillar — 641 TA Honti'st

---

9058 TB GUNI

Kiviõli raj.
Kõrbkimmel, 1939. a., —

EMA Kindlaks määramata

ISA 369 TA Guido
IE. Kõrb T mära
II. 241! T Graphit
IEE. Kindlaks määramata
IEI. Kindlaks määramata
IIE. 11481 I. Fr. Nelke
III. 1452 I. Fr. Grumbach

151, 74, 165, 44, 190, 20, —, III, —, —, —. 11. IV 1942. a.

10782 TB GUNNA

Kolh. „Erumäe", Elva raj.
Heleraudjas, 1940. a., Elva raj.

EMA Kõrb T mära
EE. Kindlaks määramata
EI. Kindlaks määramata

ISA 351 TA Golf
IE. 1941 Tk Madeira
II. 261 T Granit
IEE. 1784 Tk Haselnuss
IEI. 43 T Meinhard
IIE. Noora hall T mära
III. 1755 Tk Hausierer

155, 76, 157, 44, 200, 22, —, III, —, —, —. 25. III 1943. a.

8488 TB GURI

Vändra raj.
Punaraudjas, mais 1940. a., Vändra raj.

EMA Kindlaks määramata

ISA 820 TB Gusti
IE. 1154 T Diina
II. 363 TA Garibaldi
IEE. 964 T Guadiana
IEI. 132 T Dantin
IIE. 1201 T Mella
III. 240 T Grant

153, 70, 154, 40, 178, 20, —, III, —, —, —. 17. XII 1942. a.
1945. a., raudjas, m., 16278 TB Unga — 1125 TA Ullar'ist

9340 TB GURI

Vändra raj.
Raudjas, 3. IV 1939. a., —

EMA 1891 TA Juura
EE. Kindlaks määramata
EI. 275 T Juuri
EIE. Kindlaks määramata
EII. 108 T Juku

ISA 824 TB Galdi
IE. 1045 T Alma
II. 363 TA Garibaldi
IEE. Kindlaks määramata
IEI. T täkk
IIE. 1201 T Mella
III. 240 T Grant

154, 78, 157, 46, 192, 21, —, II, —, —, —. 1. II 1943. a.
1944. a., raudjas, m., 16956 TB Kiiri
1946. a. 4. VI, raudjas, t., 4100 TB Herki
1286 TB Kuller'ist
1040 TB Hääl'est

9266 TB GUSSA

Rakvere raj.
Raudjas, 1937. a., —

EMA Kindlaks määramata

ISA 241 T Graphit
IE. 11481 I. Fr. Nelke
II. 1452 I. Fr. Grumbach
IEE. 7764 Nelly
IEI. 1334 Rubico
IIE. 9134 Schluppe
III. 1350 Grumbach

150, 73, 167, 43, 187, 22, —, III, —, —, —. 10. IV 1942. a.

10480 TB GUULA

Valga raj.
Punaraudjas, 1940. a., —

EMA Leenu raudjas T mära
EE. Kindlaks määramata
EI. Kindlaks määramata

ISA 354 TB Gandhi
IE. 984 T Maiju
II. 261 T Granit
IEE. 1864 Tk Dolde
IEI. 43 T Meinhard
IIE. Noora hall T mära
III. 1755 Tk Hausierer

152, 76, 155, 41, 190, 19,5, —, III, —, —, —. 17. III 1943. a.

8564 TB GÕRLI

Vändra raj.
Punaraudjas, 1. V 1939. a., —

EMA Kõrb T mära
EE. Kindlaks määramata
EI. Kindlaks määramata

ISA 820 TB Gusti
IE. 1154 T Diina
II. 363 TA Garibaldi
IEE. 964 T Guadiana
IEI. 132 T Dantin
IIE. 1201 T Mella
III. 240 T Grant

150, 70, 156, 40, 185, 21, —, III, —, —, —. 21. XII 1942. a.

3109 TA HAADA

Kolh. „Tasuja", Märjamaa raj.
Raudjas, 1936. a., Märjamaa raj.

EMA Kõrb T mära
EE. Heti raudjas T mära
EI. Raudjas T täkk
EEE. Kindlaks määramata
EEI. Kindlaks määramata
EIE. Kindlaks määramata
EII. Kindlaks määramata

ISA 348 T Halis
IE. 978 T Milla
II. 42 T Harun
IEE. 964 T Guadiana
IEI. 43 T Meinhard
IIE. 1167 Tk Olikas
III. Hetman

153, —, 160, —, 187, 21,5, —, eliit, 7, 7, 7. 14. IV 1942. a.

1943. a. 4. V, kõrb, mära, 14424 TB Saari
1944. a., punane, mära, Saara
1946. a., kõrb, mära, 16428 TB Halli
1949. a., punane, mära, Tella
1951. a., raudjas, täkk, Urmas

969 TA Sangar'ist
969 TA Sangar'ist
989 TA Hanso'st
1033 TA Tannur'ist
1125 TA Uhkus'est

8058 TB HAAGE

Mooste sovhoos, Põlva raj.
Hall, 1939. a., Põlva raj.

EMA 1233 T Heila
EE. Klade valge T mära
EI. 22 T Harnisch
EEE. Kindlaks määramata
EEI. Kindlaks määramata
EIE. Veltdame I. Pr.
EII. Hetman

ISA 77 T Haron
IE. Raudjas T mära
II. 1543 Tk Heldenknabe
IEE. Kindlaks määramata
IEI. Kindlaks määramata
IIE. Burja
III. Hetman

154, 75, 166, 43, 200, 20, —, II, —, —, —. 14. III 1942. a.

9176 TB HAAGI

Narva linn
Tumekõrb, 1937. a., —

EMA Kindlaks määramata

ISA 356 TB Havai
IE. 1281 T Telma
II. 133 T Heldenknabe
IEE. 984 T Maiju
IEI. 63 T Tello
IIE. 1638 Tk Cabildo
III. 1543 Tk Heldenknabe

151, 73, 158, 39, 185, 19,5, —, III, —, —, —. 14. IV 1942. a.

10196 TB HAALI

Kallaste raj.
Kõrb, 1940. a., —

EMA Manka kõrb T mära
EE. Kindlaks määramata
EI. Kindlaks määramata

ISA 331 T Haalu
IE. 1154 T Diina
II. 42 T Harun
IEE. 964 T Guadiana
IEI. 132 T Dantin
IIE. 1167 Tk Olikas
III. Hetman

151, 69, 154, 39, 185, 20, —, III, —, —, —. 2. III 1943. a.

10300 TB HAANI

Põlva raj.
Tumeraudjas, 1940. a., —

EMA Raudjas T mära
EE. Kindlaks määramata
EI. Kindlaks määramata

ISA 584 TB Hernes
IE. 958 T Valhalla
II. 42 T Harun
IEE. 1500 Tk Hyade
IEI. 5456 Hk Veighton-Squiere
IIE. 1167 Tk Olikas
III. Hetman

150, 70, 150, 40, 190, 19,5, —, III, —, —, —. 7. III 1943. a.
1945. a. 3. V, raudjas, m., 16092 TB Toora 456 TB Tugev'ast

3491 TA HAARA

Türi raj.
Punaraudjas, 1941. a., —

EMA Kindlaks määramata

ISA 916 TB Haabur
IE. 1568 TB Manna
II. 331 T Haalu
IEE. Kõrb T mära
IEI. 112 T Jüngling
IIE. 1154 T Diina
III. 42 T Harun

147, 73, 155, 42, 183, 20, —, III, —, —, —. 21. X 1943. a.

8056 TB HAARA

Mooste sovhoos, Põlva raj.
Raudjas, 1939. a., —

EMA 1916 TB Miira
EE. 1233 T Heila
EI. 51 T Madrid
EEE. Klade valge T mära
EEI. 22 T Harnisch
EIE. 1957 Tk Dalma
EII. 43 T Meinhard

ISA 77 T Haron
IE. Raudjas T mära
II. 1543 Tk Heldenknabe
IEE. Kindlaks määramata
IEI. Kindlaks määramata
IIE. Burja
III. Hetman

155, 73, 164, 44, 200, 20, —, II, —, —, —. 14. III 1942. a.

8722 TB HAARA

Haapsalu raj.
Punane, 21. VII 1940. a., —

EMA Kõrb T mära
EE. Kindlaks määramata
EI. Kindlaks määramata

ISA 828 TB Hardas
IE. Kindlaks määramata
II. 317 T Hingstar
IIE. 1284 T Maimu
III. 133 T Heldenknabe

150, 76, 157, 43, 190, 20, —, III, —, —, —. 22. I 1943. a.

9088 TB HAARA

Jõhvi raj.
Raudjas, 1935. a., —

EMA Kindlaks määramata

ISA 331 T Haalu
IE. 1154 T Diina
II. 42 T Harun
IEE. 964 T Guadiana
IEI. 132 T Dantin
IIE. 1167 Tk Olikas
III. Hetman

154, 75, 160, 43, 192, 20, —, III, —, —, —. 12. IV 1942. a.

9568 TB HAARA

Põltsamaa raj.
Tumeraudjas, 30. IV 1939. a., —

EMA Saara kõrb T mära
EE. Kindlaks määramata
EI. Kindlaks määramata

ISA 852 TB Herald
IE. 1194 T Mirta
II. 133 T Heldenknabe
IEE. Kõrb T mära
IEI. 511 T Madrid
IIE. 1638 Tk Cabildo
III. 1543 Tk Heldenknabe

150, 72, 158, 41, 180, 20, —, III, —, —, —. 6. II 1943. a.

9594 TB HAARA

Paide raj.
Kõrb, 1937. a., —

EMA Dunna raudjas T mära
EE. Kindlaks määramata
EI. Kindlaks määramata

ISA 393 TA Hart
IE. Permi raudjas T mära
II. 133 T Heldenknabe
IEE. E mära
IEI. 1960 Tk Vishnu poeg
IIE. 1638 Tk Cabildo
III. 1543 Tk Heldenknabe

149, 76, 159, 42, 190, 20, —, III, —, —, —. 6. II 1943. a.
1943. a. 28. V, kõrb, m., 13434 TB Sonna — 787 TA Simson'ist

9870 TB HAARA

Jõhvi raj.
Must, 3. V 1939. a., —

EMA Maara must T mära
EE. Kindlaks määramata
EI. Kindlaks määramata

ISA 526 TB Hipo
IE. 1670 TB Hama
II. 314 T Honker
IEE. Stella raudjas T mära
IEI. 68 T Hetman
IIE. 960 T Morava
III. 133 T Heldenknabe

152, 66, 157, 43, 175, 18, —, III, —, —, —. 24. I 1943. a.

10774 TB HAARA

Uula sovhoos, Elva raj.
Hall, 1940. a., —

EMA Kindlaks määramata

ISA 334 T Heldmor
IE. 960 T Morava
II. 133 T Heldenknabe
IEE. 1896 Tk Dahlia
IEI. 43 T Meinhard
IIE. 1638 Tk Cabildo
III. 1543 Tk Heldenknabe

158, 78, 158, 45, 190, 20,5, —, III, —, —, —. 25. III 1943. a.

11088 TB HAARA

Kilingi-Nõmme raj.
Helepunane, 1940. a., —

EMA Kindlaks määramata

ISA 398 TB Harpun
IE. 1280 T Armi
II. 42 T Harun
IEE. 983 T Minni
IEI. 64 T Arend
IIE. 1167 Tk Olikas
III. Hetman

155, 74, 162, 45, 185, 20, —, III, —, —, —. 15. X 1943. a.

11334 TB HAARA

Türi raj.
Must, 1941. a., Türi raj.

EMA 5022 TB Sallik
EE. Kindlaks määramata
EI. Kindlaks määramata

ISA 651 TA Hangur
IE. 1283 T Aade
II. 317 T Hingstar
IEE. 967 T Malanja
IEI. 64 T Arend
IIE. 1284 T Maimu
III. 133 T Heldenknabe

147, 72, 160, 42, 188, 20, —, II, —, —, —. 21. X 1943. a.

11512 TB HAARA

Põltsamaa raj.
Punaraudjas, 21. VI 1940. a., —

EMA Raudjas T mära
EE. Kindlaks määramata
EI. Kindlaks määramata

ISA 348 T Halis
IE. 978 T Milla
II. 42 T Harun
IEE. 964 T Guadiana
IEI. 43 T Meinhard
IIE. 1167 Tk Olikas
III. Hetman

157, 74, 160, 43, 185, 21, —, III, —, —, —. 23. X 1943. a.
1951. a. 16. V, raudjas, m., 5903 TB Vigur 2710 TB Vutt'ist

11564 TB HAARA

Haapsalu raj.
Punane, 1. VI 1941. a., — .

EMA Raudjas T mära
EE. Kindlaks määramata
EI. Kindlaks määramata

ISA 902 TB Hargo
IE. Linda võik
II. 366 TB Harpy
IEE. Kõrb mära
IEI. Kalev II
IIE. 986 T Hoiva
III. 42 T Harun

157, 76, 158, 41, 190, 21, —, II, —, —, —. 24. XI 1943. a.

11632 TB HAARA

Lihula raj.
Raudjas, IV 1940. a., —

EMA Massa kõrb T mära
EE. Kindlaks määramata
EI. Kindlaks määramata

ISA 707 TA Heros
IE. 1379 T Doora
II. 381 TA Hektar
IEE. 357 T Linda
IEI. 137 T Dudu
IIE. 1283 T Aade
III. 42 T Harun

145, 73, 146, 43, 190, 19, —, III, —, —, —. 25. XI 1943. a.

7912 TB HAARI

Võru raj.
Punane, 1936. a., —

EMA Kindlaks määramata

ISA Kindlaks määramata

153, 75, 159, 40, 180, 20, —, III, —, —, —. 12. III 1942. a.

11024 TB HAARI

Pärnu-Jaagupi raj.
Punaraudjas, 27. IV 1941. a., — .

EMA Kõrb T mära
EE. Kindlaks määramata
EI. Kindlaks määramata

ISA 757 TA Hasor
IE. Polma raudjas T mära
II. 527 TA Hasavat
IEE. Kindlaks määramata
IEI. Kindlaks määramata
IIE. 1279 T Arika
III. 317 T Hingstar

149, 71, 156, 40, 175, 21,5, —, III, —, —, —. 13. X. 1943. a.

10918 TB HAASA

Viljandi raj.
Tumekõrb, 2. IV 1941. a., —

EMA 8934 TB Elli
EE. Raudjas T mära
EI. 205 T Edu
EEE. Kindlaks määramata
EEI. Kindlaks määramata
EIE. 978 T Milla
EII. 107 T Emir

ISA 675 TA Hardi
IE. 1237 T Alla
II. 317 T Hingstar
IEE. 964 T Guadiana
IEI. 64 T Arend
IIE. 1284 T Maimu
III. 133 T Heldenknabe

149, 72, 153, 42, 187, 20, —, III, —, —, —. 4. IX 1943. a.

10222 TB HAAVI

Tartu raj.
Punaraudjas, 1940. a., —

EMA Mutta kõrb T mära
EE. Kindlaks määramata
EI. Kindlaks määramata

ISA 334 T Heldmor
IE. 960 T Morava
II. 133 T Heldenknabe
IEE. 1896 Tk Dahlia
IEI. 43 T Meinhard
IIE. 1638 Tk Cabildo
III. 1543 Tk Heldenknabe

149, 74, —, 41, 185, 18,5, —, III, —, —, —. 4. III 1943. a.

10896 TB HAAVI

Märjamaa raj.
Punaraudjas, 24. V 1940. a., —

EMA Ella punane T mära
EE. Kindlaks määramata
EI. Kindlaks määramata

ISA 697 TA Humal
IE. Raudjas T mära
II. 348 T Halis
IEE. Kindlaks määramata
IEI. Kindlaks määramata
IIE. 978 T Milla
III. 42 T Harun

145, 66, 151, 40, 173, 19, —, III, —, —, —. 29. VI 1943. a.

11488 TB HADA

Paide raj.
Kimmel, 1940. a., —

EMA Kimmel T mära
EE. Kindlaks määramata
EI. Kindlaks määramata

ISA 405 TA Haidar
IE. 985 T Hiito
II. 42 T Harun
IEE. 969 T Malva
IEI. 1543 Tk Heldenknabe
IIE. 1167 Tk Olikas
III. Hetman

153, 76, 165, 47, 186, 21, —, III, —, —, —. 23. X 1943. a.

3415 TA HAE

Põltsamaa raj
Punane, 25. V 1941. a., —

EMA 2091 TA Mai
EE. Kindlaks määramata
EI. 253 T Marsol
EIE. Sultani tütar must
EII. 48 T Milan

ISA 348 T Halis
IE. 978 T Milla
II. 42 T Harun
IEE. 964 T Guadiana
IEI. 43 T Meinhard
IIE. 1167 Tk Olikas
III. Hetman

157, 75, 167, 42, 190, 21,5, —, II, —, —, —. 28. VIII 1943. a.

10022 TB HAGI

Abja raj.
Raudjas, 1940. a., —

EMA Stella raudjas T mära
EE. Kindlaks määramata
EI. Kindlaks määramata

ISA 332 T Horazius
IE. 977 T Maali
II. 42 T Harun
IEE. 963 T Heldria
IEI. 43 T Meinhard
IIE. 1167 Tk Olikas
III. Hetman

154, 76, 165, 44, 200, 21, —, III, —, —, —. 14. II 1943. a.

3417 TB HAHTA

Põltsamaa raj.
Punaraudjas, 10. V 1941. a., —

EMA Mirka raudjas T mära
EE. Milla T mära
EI. 485 TA Rapp
EEE. Kindlaks määramata
EEI. Kindlaks määramata
EIE. Kindlaks määramata
EII. Kindlaks määramata

ISA 348 T Halis
IE. 978 T Milla
II. 42 T Harun
IEE. 964 T Guadiana
IEI. 43 T Meinhard
IIE. 1167 Tk Olikas
III. Hetman

152, 73, 162, 45, 185, 20,5, —, III, —, —, —. 28. VIII 1943. a.
1944. a. 26. VI, tumeraudjas, t., 2448 TB Usin — 923 TA Udu'st
1947. a. 27. VI, raudjas, t., 3140 TB Uudor — 923 TA Udu'st
1948. a. 20. VII, raudjas, m., 19116 TB Urma — 923 TA Udu'st

7690 TB HAI

Antsla raj.
Raudjas, 7. III 1937. a., —

EMA Miku punane T mära
EE. Kindlaks määramata
EI. Kindlaks määramata

ISA 316 T Hontos
IE. 971 T Mindal
II. 133 T Heldenknabe
IEE. 1857 Tk Dalma
IEI. 43 T Meinhard
IIE. 1638 Tk Cabildo
III. 1543 Tk Heldenknabe

159, 78, 164, 44, 194, 20, —, III, —, —, —. 10. III 1942. a.

8526 TB HAI

Lihula raj.
Punaraudjas, 10. V 1939. a., —

EMA Tammi raudjas T mära
EE. Kindlaks määramata
EI. Kindlaks määramata

ISA 778 TB Haljand
IE. Vilma kõrb T mära
II. 393 TA Hart
IEE. Kindlaks määramata
IEI. Kindlaks määramata
IIE. Permi raudjas T mära
III. 133 T Heldenknabe

151, 70, 156, 40, 180, 19, —, III, —, —, —. 19. XII 1942. a.

9130 TB HAI

Kiviõli raj.
Tumekõrb, 1939. a., —

EMA Kindlaks määramata

ISA 663 TA Halif
IE. 1568 TB Manna
II. 357 TA Halifaks
IEE. Kõrb T mära
IEI. 112 T Jüngling
IIE. 1238 T Anna
III. 45 T Hofrichter

153, 73, 157, 42, 185, 19,5, —, III, —, —, —. 12. IV 1942. a.

9490 TB HAI

Paide raj.
Kõrb, 1939. a., —

EMA Kõrb T mära
EE. Kindlaks määramata
EI. Kindlaks määramata

ISA 357 TA Halifaks
IE. 1238 T Anna
II. 45 T Hofrichter
IEE. 982 T Decenta
IEI. 64 T Arend
IIE. 1431 Tk Kerge
III. Hetman

154, 77, 164, 42, 198, 21, —, III, —, —, —. 4. II 1943. a.

8706 TB HAIA

Haapsalu raj.
Punaraudjas, 1939. a., —

EMA Punane T mära
EE. Kindlaks määramata
EI. Kindlaks määramata

ISA 525 TA Humor
IE. 1388 T Helma
II. 42 T Harun
IEE. 967 T Malanja
IEI. 133 T Heldenknabe
IIE. 1167 Tk Olikas
III. Hetman

152, 72, 153, 42, 195, 19,5, —, III, —, —, —. 21. I 1943. a.

8714 TB HAIA

Haapsalu raj.
Kollane, 19. V 1939. a., —

EMA Kollane T mära
EE. Kindlaks määramata
EI. Kindlaks määramata

ISA 828 TB Hardas
IE. Kindlaks määramata
II. 317 T Hingstar
IIE. 1284 T Maimu
III. 133 T Heldenknabe

157, 76, 160, 42, 190, 20, —, III, —, —, —. 22. I 1943. a.

8720 TB HAIA

Haapsalu raj.
Punaraudjas, 1940. a., —

EMA Valge T mära
EE. Kindlaks määramata
EI. Kindlaks määramata

ISA 828 TB Hardas
IE. Kindlaks määramata
II. 317 T Hingstar
IIE. 1284 T Maimu
III. 133 T Heldenknabe

149, 74, 150, 42, 195, 19,5, —, III, —, —, —. 22. I 1943. a.

8726 TB HAIA

Haapsalu raj.
Punaraudjas, 1. V 1939. a., —

EMA Kõrb T mära
EE. Kindlaks määramata
EI. Kindlaks määramata

ISA 828 TB Hardas
IE. Kindlaks määramata
II. 317 T Hingstar
IIE. 1284 T Maimu
III. 133 T Heldenknabe

151, 76, 155, 42, 195, 20 —, III, —, —, —. 22. I 1943. a.

3253 TA HAIDA

Paide raj.
Raudjas, 1940. a., —

EMA Nelli punane T mära
EE. Kindlaks määramata
EI. Kindlaks määramata

ISA 405 TA Haidar
IE. 985 T Hiito
II. 42 T Harun
IEE. 969 T Malva
IEI. 1543 Tk Heldenknabe
IIE. 1167 Tk Olikas
III. Hetman

153, 76, 160, 45, 200, 21,5, —, III, —, —, —. 5. II 1943. a.

7948 TB HAIDA

Võru raj.
Raudjas, 1939. a., —

EMA Pella linalakk T mära
EE. Kindlaks määramata
EI. Kindlaks määramata

ISA 147 T Hans
IE. E mära
II. 5456 Hk Veighton-Squiere'i poeg
IEE. Kindlaks määramata
IEI. Kindlaks määramata
IIE. Kindlaks määramata
III. 5456 Hk Veighton-Squiere

156, 76, 166, 41, 189, 21, —, III, —, —, —. 12. III 1942. a.
1944. a. 29. V, punaraudjas, t., 2410 TB Hirmo 400 TB Hindustan'ist

---

9924 TB HAIDA

Tõrva raj.
Raudjas, 1940. a., —

EMA Raudjas T mära
EE. Kindlaks määramata
EI. Kindlaks määramata

ISA 419 TA Harol
IE. Punane T mära
II. 133 T Heldenknabe
IEE. Kindlaks määramata
IEI. Kindlaks määramata
IIE. 1638 Tk Cabildo
III. 1543 Tk Heldenknabe

152, 71, 153, 40, 181, 20, —, III, —, —, —. 13. II 1943. a.

10342 TB HAIDA

Põltsamaa raj.
Raudjas, 1940. a., Põltsamaa raj.

EMA Leili punane T mära
EE. Kindlaks määramata
EI. Kindlaks määramata

ISA 72 RA Heki
IE. Kindlaks määramata
II. Kindlaks määramata

157, 74, 165, 45, 190, 22, —, III, —, —, —. 9. III 1943. a.

9170 TB HAIDI

Haapsalu raj.
Must, 1937. a., Narva linn

EMA Kindlaks määramata

ISA 356 TB Havai
IE. 1281 T Telma
II. 133 T Heldenknabe
IEE. 984 T Maiju
IEI. 63 T Tello
IIE. 1638 Tk Cabildo
III. 1543 Tk Heldenknabe

157, 74, 165, 43, 190, 20, —, III, —, —, —. 14. IV 1942. a.

9482 TB HAIDI

Väike-Maarja raj.
Kõrb, 24. IV 1939. a., —

EMA Kõrb T mära
EE. Kindlaks määramata
EI. Kindlaks määramata

ISA 357 TA Halifaks
IE. 1238 T Anna
II. 45 T Hofrichter
IEE. 982 T Decenta
IEI. 64 T Arend
IIE. 1431 Tk Kerge
III. Hetman

151, 75, 166, 42, 182, 21, —, III, —, —, —. 4. II 1943. a.

10166 TB HAIDI

Mustvee raj.
Kõrb, 1940. a., —

EMA Punane T mära
EE. Kindlaks määramata
EI. 53 T Dedal
EIE. 1711 Tk Hirmala
EII. 25 T Doppelgänger

ISA 381 TA Hektar
IE. 1283 T Aade
II. 42 T Harun
IEE. 967 T Malanja
IEI. 64 T Arend
IIE. 1167 Tk Olikas
III. Hetman

153, 69, 158, 39, 187, 19,5, —, III, —, —, —. 1. III 1943. a.

10334 TB HAIDI

Tartu raj.
Raudjas, —, —

EMA Must T mära
EE. Kindlaks määramata
EI. Kindlaks määramata

ISA 334 T Heldmor
IE. 960 T Morava
II. 133 T Heldenknabe
IEE. 1896 Tk Dahlia
IEI. 43 T Meinhard
IIE. 1638 Tk Cabildo
III. 1543 Tk Heldenknabe

152, 72, 153, 40, 187, 20,5, —, III, —, —, —. 8. III 1943. a.

11058 TB HAIDI

Pärnu raj.
Punane, 1941. a., —

EMA Massa must T mära
EE. Kindlaks määramata
EI. Kindlaks määramata

ISA 709 TA Harrik
IE. Tuuna raudjas T mära
II. 355 TA Hasso
IEE. Senta T mära
IEI. 279 T Tribut
IIE. 954 T Daisy
III. 42 T Harun

147, 72, 157, 43, 188, 20, —, III, —, —, —. 14. X 1943. a.
1950. a. 17. V, raudjas, t., 1887 TB Ullar 1501 TA Uhver'ist

11074 TB HAIE

Pärnu raj.
Punane 1941. a., —

EMA Raudjas T mära
EE. Kindlaks määramata
EI. Kindlaks määramata

ISA 940 TB Hass
IE. Tella raudjas T mära
II. 313 T Mermes
IEE. Kindlaks määramata
IEI. Kindlaks määramata
IIE. 954 T Daisy
III. 133 T Heldenknabe

148, 72, 156, 43, 182, 19,5, —, III, —, —, —. 14. X 1943. a.

9522 TB HAIGA

Paide raj.
Punane, 5. V 1940. a., —

EMA Miira punane T mära
EE. Kindlaks määramata
EI. Kindlaks määramata

ISA 405 TA Haidar
IE. 985 T Hiito
II. 42 T Harun
IEE. 969 T Malva
IEI. 1543 Tk Heldenknabe
IIE. 1167 Tk Olikas
III. Hetman

152, 77, 169, 43, 190, 21, —, III, —, —, —. 5. II 1943. a.

10912 TB HAIKA

Põltsamaa raj.
Punane, 28. IV 1941. a., Põltsamaa raj.

EMA Olla must T mära
EE. Kindlaks määramata
EI. Kindlaks määramata

ISA 348 T Halis
IE. 978 T Milla
II. 42 T Harun
IEE. 964 T Guadiana
IEI. 43 T Meinhard
IIE. 1167 Tk Olikas
III. Hetman

149, 75, 156, 43, 190, 19,5, —, III, —, —, —. 29. VIII 1943. a.
1946. a., raudjas, m., 16784 TB Valli — 571 TA Virk'ast

3351 TA HAILA

Põlva raj.
Raudjas, 1940. a., —

EMA Must T mära
EE. Kindlaks määramata
EI. Kindlaks määramata

ISA 77 T Haron
IE. Raudjas T mära
II. 1543 Tk Heldenknabe
IEE. Kindlaks määramata
IEI. Kindlaks määramata
IIE. Burja
III. Hetman

153, 77, 157, 44, 198, 21, —, III, —, —, —. 4. III 1943. a.
1945. a. 3. V, raudjas, m., 16112 TB Vesta — 1027 TA Veldo'st

8060 TB HAILA

Mooste sovhoos, Põlva raj.
Raudjas, 1939. a., —

EMA Kindlaks määramata

ISA 77 T Haron
IE. Raudjas T mära
II. 1543 Tk Heldenknabe
IEE. Kindlaks määramata
IEI. Kindlaks määramata
IIE. Burja
III. Hetman

147, 69, 155, 44, 194, 19, —, III, —, —, —. 14. III 1942. a.

8530 TB HAILA

Pärnu raj.
Must, 10. V 1938. a., —

EMA Mutt must T mära
EE. Kindlaks määramata
EI. Kindlaks määramata

ISA 355 TA Hasso
IE. 954 T Daisy
II. 42 T Harun
IEE. 1478 Tk Hebe
IEI. 6730 Hk Duke of Scagglethorpe
IIE. 1167 Tk Olikas
III. Hetman

152, 70, 157, 41, 180, 20, —, III, —, —, —. 19. XII 1942. a.
1947. a. 7. VI, raudjas, m., 16930 TB Hita 757 TA Hasor'ist

9520 TB HAILA

Paide raj.
Raudjas, 1940. a., —

EMA Must T mära
EE. Kindlaks määramata
EI. Kindlaks määramata

ISA 405 TA Haidar
IE. 985 T Hiito
II. 42 T Harun
IEE. 969 T Malva
IEI. 1543 Tk Heldenknabe
IIE. 1167 Tk Olikas
III. Hetman

162, 78, 173, 45, 192, 22,5, —, III, —, —, —. 5. II 1943. a.

3345 TA HAILI

Kallaste raj.
Kõrb, 1939. a., —

EMA Must T mära
EE. Kindlaks määramata
EI. Kindlaks määramata

ISA 884 TB Hoi
IE. 969 T Malva
II. 317 T Hingstar
IEE. 954 T Daisy
IEI. 43 T Meinhard
IIE. 1284 T Maimu
III. 133 T Heldenknabe

154, 77, 156, 44, 195, 21,5, —, III, —, —, —. 2. III 1943. a.

3427 TA HAILI

Kolh. „Edasi", Viljandi raj., Pärsti k/n.
Kõrb, 5. V 1941. a., Viljandi raj.

EMA Katti kimmel T mära
EE. Kindlaks määramata
EI. Kindlaks määramata

ISA 348 T Halis
IE. 978 T Milla
II. 42 T Harun
IEE. 964 T Guadiana
IEI. 43 T Meinhard
IIE. 1167 Tk Olikas
III. Hetman

156, —, 172, —, 192, 21,5, —, I, 7, 7, 8. 4. IX 1943. a.

10002 TB HAILI

Abja raj.
Kõrb, 1940. a., —

EMA Kindlaks määramata

ISA 641 TA Honti
IE. Miira kõrb T mära
II. 348 T Halis
IEE. T mära
IEI. T täkk
IIE. 978 T Milla
III. 42 T Harun

150, 72, 160, 46, 194, 21, —, III, —, —, —. 13. II 1943. a.

10018 TB HAILI

Abja raj.
Raudjas, 8. V 1940. a., —

EMA Raudjas T mära
EE. Kindlaks määramata
EI. Kindlaks määramata

ISA 332 T Horazius
IE. 977 T Maali
II. 42 T Harun
IEE. 963 T Heldria
IEI. 43 T Meinhard
IIE. 1167 Tk Olikas
III. Hetman

148, 75, 160, 43, 195, 20, —, III, —, —, —. 14. II 1943. a.
1945. a. 30. IV, punaraudjas, t., 2590 TB Hormir 641 TA Honti'st

---

10146 TB HAILI

Jõgeva raj.
Punane, 23. V 1940. a., —

EMA Raudjas T mära
EE. Kindlaks määramata
EI. Kindlaks määramata

ISA 433 TA Hoomas
IE. 1177 T Miira
II. 129 T Hasmo
IEE. Kindlaks määramata
IEI. 47 T Vildfang
IIE. 957 T Valdfrau
III. 1649 Tk Hyperion

158, 74, 164, 43, 191, 20,5, —, III, —, —, —. 28. II 1943. a.

10796 TB HAILI

Harju raj.
Raudjas, 1940. a., —

EMA Mari raudjas T mära
EE. Kindlaks määramata
EI. Kindlaks määramata

ISA 348 T Halis
IE. 978 T Milla
II. 42 T Harun
IEE. 964 T Guadiana
IEI. 43 T Meinhard
IIE. 1167 Tk Olikas
III. Hetman

154, 74, 160, 42, 193, 21, —, III, —, —, —. 30. III 1943. a.

8536 TB HAILO

Pärnu raj.
Must, 9. V 1940. a., —

EMA Ella must T mära
EE. Kindlaks määramata
EI. Kindlaks määramata

ISA 703 TA Haldur
IE. 1391 T Harina
II. 405 TA Haidar
IEE. 971 T Mindal
IEI. 42 T Harun
IIE. 985 T Hiito
III. 42 T Harun

156, 73, 160, 44, 185, 21, —, II, —, —, —. 20. XII 1942. a.

3295 TA HAIMA

Kolh. „Laasikmäe", Suure-Jaani raj.
Tumekõrb, 8. V 1940. a., S.-Jaani raj.

EMA Nella kõrb T mära
EE. Kindlaks määramata
EI. Kindlaks määramata

ISA 784 TB Harris
IE. 1094 T Sella
II. 315 T Harley
IEE. Ella kõrb
IEI. 80 T Fox
IIE. 1283 T Aade
III. 133 T Heldenknabe

155, —, 158, —, 182, 21,5, —, I, 6, 5, 6. 10. II 1943. a.
1944. a. 12. IV, kõrb, m., 15726 TB Astra 1292 TB Arvo'st

11236 TB HAIME

Põltsamaa raj.
Raudjas, 21. IV 1941. a., —

EMA 1806 TB Minni
EE. Kindlaks määramata
EI. Kindlaks määramata

ISA 393 TA Hart
IE. Permi raudjas T mära
II. 133 T Heldenknabe
IEE. E mära
IEI. 1960 Tk Vishnu poeg
IIE. 1638 Tk Cabildo
III. 1543 Tk Heldenknabe

155, 78, 165, 41, 192, 20,5, —, II, —, —, —. 18. X 1943. a.
1945. a. 18. V, raudjaskimmel, t., 1477 TA Viku 571 TA Virk'ast
1947. a. 11. V, punane, m., 5599 TB Viiu 571 TA Virk'ast
1948. a. 26. IV, raudjas, m., 5847 TB Lemba 1021 TA Lembo'st
1952. a. 5. V, raudjas, m., 6511 TB Leika 1021 TA Lembo'st

11478 TB HAIME

Paide raj.
Kõrb, 3. V 1940. a., —

EMA Must T mära
EE. Kindlaks määramata
EI. Kindlaks määramata

ISA 405 TA Haidar
IE. 985 T Hiito
II. 42 T Harun
IEE. 969 T Malva
IEI. 1543 Tk Heldenknabe
IIE. 1167 Tk Olikas
III. Hetman

152, 75, 160, 44, 184, 21, —, III, —, —, —. 23. X 1943. a.

8528 TB HAINA

Pärnu raj.
Kõrb, 1. V 1939. a., —

EMA Must T mära
EE. Kindlaks määramata
EI. Kindlaks määramata

ISA 355 TA Hasso
IE. 954 T Daisy
II. 42 T Harun
IEE. 1478 Tk Hebe
IEI. 6730 Hk Duke of Scagglethorpe
IIE. 1167 Tk Olikas
III. Hetman

153, 70, 153, 42, 185, 20, —, III, —, —, —. 19. XII 1942. a.

10940 TB HAINA

Kamara sovhoos, Abja raj.
Punaraudjas, 1. V 1941. a., Abja raj.

EMA 2424 TB Gea
EE. Marta raudjas T mära
EI. 351 TA Golf
EEE. Kindlaks määramata
EEI. Kindlaks määramata
EIE. 1941 Tk Madeira
EII. 261 T Granit

ISA 332 T Horazius
IE. 977 T Maali
II. 42 T Harun
IEE. 963 T Heldria
IEI. 43 T Meinhard
IIE. 1167 Tk Olikas
III. Hetman

150, 76, 156, 43, 180, 20, —, II, —, —, —. 6. IX 1943. a.

10562 TB HAIRA

Vastseliina raj.
Raudjas, 1939. a., —

EMA Miira must T mära
EE. Kindlaks määramata
EI. Kindlaks määramata

ISA 341 T Hakkur
IE. 1155 T Tilla
II. 42 T Harun
IEE. 951 T Hekuba
IEI. 63 T Tello
IIE. 1167 Tk Olikas
III. Hetman

153, 75, 154, 41, 186, 19,5 —, III, —, —, —. 20. III 1943. a.

10824 TB HAIRA

Harju raj.
Kõrb, 10. IV 1939. a., —

EMA 1688 TB Doda
EE. Talva hall T mära
EI. 53 T Dedal
EEE. Kindlaks määramata
EEI. Kindlaks määramata
EIE. 1711 Tk Hirmala
EII. 25 T Doppelgänger

ISA 315 T Harley
IE. 1283 T Aade
II. 133 T Heldenknabe
IEE. 967 T Malanja
IEI. 64 T Arend
IIE. 1638 Tk Cabildo
III. 1543 Tk Heldenknabe

152, 72, 152, 42, 191, 20, —, II, —, —, —. 2. IV 1943. a.
1944. a. 9. V, raudjas, m., 15108 TB Arna 421 TA Ants'ust

10842 TB HAIRA

Harju raj.
Raudjas, 1940. a., —

EMA Kindlaks määramata

ISA 315 T Harley
IE. 1283 T Aade
II. 133 T Heldenknabe
IEE. 967 T Malanja
IEI. 64 T Arend
IIE. 1638 Tk Cabildo
III. 1543 Tk Heldenknabe

147, 70, —, 40, —, —, —, III, —, —, —. 2. IV 1943. a.

3481 TA HAITA

Kuremaa Loomakasvatustehnikumi õppemajand, Jõgeva raj.
Kõrb, 13. V 1940. a., Suure-Jaani raj.

EMA Hesta kõrb T mära
EE. Kõrb T mära
EI. 264 T Hops
EEE. T mära
EEI. 24 T Max
EIE. Express'ilt
EII. 121 T Heldenknabe

ISA 129 T Hasmo
IE. 957 T Valdfrau
II. 1649 Tk Hyperion
IEE. 952 T Hermia
IEI. 5456 Hk Veighton-Squiere
IIE. Burja
III. Hetman

158, —, 159, —, 189, 20,2, —, eliit, 9, —, 9. 19. X 1943. a.

8734 TB HAITA

Haapsalu raj.
Punaraudjas, 27. V 1939. a., —

EMA Tuhkur T mära
EE. Kindlaks määramata
EI. Kindlaks määramata

ISA 828 TB Hardas
IE. Kindlaks määramata
II. 317 T Hingstar
IIE. 1284 T Maimu
III. 133 T Heldenknabe

146, 73, 147, 40, 185, 19,5, —, III, —, —, —. 22. I 1943. a.

10586 TB HAKI

Pihkva obl.
Kõrb, 1939. a., —

EMA Sura must T mära
EE. Kindlaks määramata
EI. Kindlaks määramata

ISA 341 T Hakkur
IE. 1155 T Tilla
II. 42 T Harun
IEE. 951 T Hekuba
IEI. 63 T Tello
IIE. 1167 Tk Olikas
III. Hetman

150, 75, 150, 40, 180, 19,5, —, III, —, —, —. 20. III 1943. a.

11578 TB HALA

Kolh. Mitšurini-nim., Märjamaa raj., Paeküla k/n.
Tumeraudjas, 15. V 1940. a., Märjamaa raj.

EMA 1569 TA Kelli
EE. 993 T Manna
EI. 349 T Kristjan
EEE. T mära
EEI. 43 T Meinhard
EIE. 403 T Tiksi
EII. 85 T Kristjan

ISA 673 TA Hallur
IE. 1454 T Kelli
II. 348 T Halis
IEE. Loki must T mära
IEI. 85 T Kristjan
IIE. 978 T Milla
III. 42 T Harun

153, —, 159, —, 186, 20,5, —, I, 6, 6,5, 6. 24. XI 1943. a.

3533 TA HALDA

Haapsalu raj.
Raudjas, 24. V 1940. a., Märjamaa raj.

EMA 1835 TA Mirka
EE. Manna kõrb T mära
EI. 349 T Kristjan
EEE. Kindlaks määramata
EEI. T täkk
EIE. 403 T Tiksi
EII. 85 T Kristjan

ISA 651 TA Hangur
IE. 1283 T Aade
II. 317 T Hingstar
IEE. 967 T Malanja
IEI. 64 T Arend
IIE. 1284 T Maimu
III. 133 T Heldenknabe

151, 75, 156, 42, 200, 21, —, III, —, —, —. 24. XI 1943. a.

10966 TB HALDA

Vändra raj.
Raudjas, 30. IV 1941. a., —

EMA Raudjas T mära
EE. Kindlaks määramata
EI. Kindlaks määramata

ISA 753 TA Halivat
IE. 2296 TB Leidulaps
II. 527 TA Hasavat
IEE. 990 T Heero
IEI. 42 E Agu
IIE. 1279 T Arika
III. 317 T Hingstar

146, 71, 150, 41, 172, 19, —, III, —, —, —. 12. X 1943. a.

3425 TA HALDI

Kureküla sovhoos, Elva raj.
Punane, 18. IV 1941. a., Viljandi raj.

EMA 1739 TA Alfa
EE. 978 T Milla
EI. 64 T Arend
EEE. 964 T Guadiana
EEI. 43 T Meinhard
EIE. 10365 I. Fr. Ota
EII. 1053 I. Fr. Arthur

ISA 753 TA Halivat
IE. 2296 TB Leidulaps
II. 527 TA Hasavat
IEE. 990 T Heero
IEI. 42 E Agu
IIE. 1279 T Arika
III. 317 T Hingstar

150, 76, 151, 45, 197, 21, —, I, —, —, —. 4. IX 1943. a.
1946. a. 18. IV, raudjas, m., 16288 TB Hella 1064 TB Haidak'ust

---

9676 TB HALDI

Põltsamaa raj.
Tumeraudjas, 16. IV 1939. a., —

EMA Raudjas T mära
EE. Kindlaks määramata
EI. Kindlaks määramata

ISA 732 TB Harbi
IE. 863 T Ilu
II. 315 T Harley
IEE. Kindlaks määramata
IEI. Kindlaks määramata
IIE. 1283 T Aade
III. 133 T Heldenknabe

157, 76, 151, 43, 197, 21, —, III, —, —, —. 8. II 1943. a.

10136 TB HALDI

Jõgeva raj.
Raudjas, 12. VI 1940. a., —

EMA 1747 TA Irma
EE. Raudjas T mära
EI. 280 T Trump
EEE. Kindlaks määramata
EEI. Kindlaks määramata
EIE. 967 T Malanja
EII. 63 T Tello

ISA 403 TA Hason
IE. 965 T Hestia
II. 42 T Harun
IEE. 1864 Tk Dolde
IEI. 1918 Tk Flankeur
IIE. 1167 Tk Olikas
III. Hetman

152, 72, 155, 43, 194, 19,5, —, II, —, —, —. 28. II 1943. a.
1945. a. 15. V, tumeraudjas, t., 2712 TB Umbar 1133 TA Urmas'est

---

10584 TB HALDI

Pihkva obl.
Must, 15. V 1939. a., —

EMA Kindlaks määramata

ISA 383 TA Hinko
IE. 964 T Guadiana
II. 317 T Hingstar
IEE. 1861 Tk Debatte
IEI. 1543 Tk Heldenknabe
IIE. 1284 T Maimu
III. 133 T Heldenknabe

151, 70, 154, 40, 185, 20, —, III, —, —, —. 20. III 1943. a.

10644 TB HALDI

Otepää raj.
Punane, 25. V 1939. a., —

EMA Punane T mära
EE. Kindlaks määramata
EI. Kindlaks määramata

ISA 392 TB Hoidur
IE. 984 T Maiju
II. 42 T Harun
IEE. 1864 Tk Dolde
IEI. 43 T Meinhard
IIE. 1167 Tk Olikas
III. Hetman

155, 75, 152, 42, 190, 19,5, —, III, —, —, —. 23. III 1943. a.

11214 TB HALDI

Viljandi raj.
Punaraudjas, 5. VII 1940. a., —

EMA 3990 TB Aik
EE. Raudjas T mära
EI. 64 T Arend
EEE. Kindlaks määramata
EEI. Kindlaks määramata
EIE. 10365 I. Fr. Ota
EII. 1053 I. Fr. Arthur III

ISA 771 TA Hain
IE. 1987 TA Asta
II. 313 T Hermes
IEE. 672 T Stella
IEI. 64 T Arend
IIE. 954 T Daisy
III. 133 T Heldenknabe

155, 72, 160, 40, 178, 20, —, III, —, —, —. 17. X 1943. a.

7488 TB HALDU

Elva raj.
Raudjas, 1934. a., —

EMA Marta must T mära
EE. Kindlaks määramata
EI. Kindlaks määramata

ISA 331 T Haalu
IE. 1154 T Diina
II. 42 T Harun
IEE. 964 T Guadiana
IEI. 132 T Dantin
IIE. 1167 Tk Olikas
III. Hetman

154, 72, 158, 41, 192, 20, —, III, —, —, —. 24. III 1942. a.

10072 TB HALGA

Kilingi-Nõmme raj.
Raudjas, 10. III 1940. a., —

EMA 2779 TA Sults
EE. Maara T mära
EI. T täkk
EEE. Kindlaks määramata
EEI. T täkk
EIE. Kindlaks määramata
EII. Kindlaks määramata

ISA 904 TB Hullam
IE. 1539 TA Astarta
II. 317 T Hingstar
IEE. 1243 T Hilba
IEI. 64 T Arend
IIE. 1284 T Maimu
III. 133 T Heldenknabe

147, 71, 155, 43, 198, 20,5, —, III, —, —, —. 15. II 1943. a.

9624 TB HALGI

Kolh. „Edasi", Põltsamaa raj., Umbusi k/n.
Raudjas, 1940. a., Põltsamaa raj.

EMA Punane T mära
EE. Kindlaks määramata
EI. 263 T Dämon
EIE. Raudjas T mära
EII. 25 T Doppelgänger

ISA 950 TB Holler
IE. Marta raudjas T mära
II. 317 T Hingstar
IEE. Kindlaks määramata
IEI. Kindlaks määramata
IIE. 1284 T Maimu
III. 133 T Heldenknabe

146, 75, 156, 44, 186, 21, —, III, —, —, —. 7. II 1943. a.
1944. a., raudjas, t., 1425 TA Umor 909 TA Urb'ist
1953. a., Kolga-Jaanis, kombineeritud jõudluskatsetel
2000 m veos, koorem 1700 kg, aeg 18.55.8.
2000 m sõidus, koorem 800 kg, aeg 6.31.8.
Kaugusveos, 565 kg, 3249 m.

9758 TB HALI

Suure-Jaani raj.
Punane, 17. V 1940. a., —

EMA Lipland kõrb T mära
EE. Kindlaks määramata
EI. Kindlaks määramata

ISA 129 T Hasmo
IE. 957 T Valdfrau
II. 1649 Tk Hyperion
IEE. 952 T Hermia
IEI. 5456 Hk Veighton-Squiere
IIE. Burja
III. Hetman

154, 70, 160, 40, 192, 20,5, —, III, —, —, —. 10. II 1943. a.

9816 TB HALI

Kolh. „Sirp ja Vasar", Viljandi raj. Heimtali k/n.
Raudjas, 2. V 1940. a., Viljandi raj.

EMA 1828 TB Aida
EE. 567 T Miira
EI. 298 T Ainto
EEE. Maara T mära
EEI. 1543 Tk Heldenknabe
EIE. 986 T Hoiva
EII. 64 T Arend

ISA 675 TA Hardi
IE. 1237 T Alla
II. 317 T Hingstar
IEE. 964 T Guadiana
IEI. 64 T Arend
IIE. 1284 T Maimu
III. 133 T Heldenknabe

152, —, 154, —, 184, 20, —, I, 6, 6, 5. 11. II 1943. a.
1948. a., punane, m. 19992 TB Haida 1872 TB Halu'st

10182 TB HALI

Jõgeva raj.
Kõrb, 6. VI 1940. a., —

EMA Palma kõrb T mära
EE. Kindlaks määramata
EI. Kindlaks määramata

ISA 403 TA Hason
IE. 965 T Hestia
II. 42 T Harun
IEE. 1864 Tk Dolde
IEI. 1918 Tk Flankeur
IIE. 1167 Tk Olikas
III. Hetman

148, 72, 151, 42, 185, 19,5, —, III, —, —, —. 1. III 1943. a.

11092 TB HALI

Kilingi-Nõmme raj.
Punane, 15. V 1941. a., —

EMA Antin T mära
EE. Kindlaks määramata
EI. Kindlaks määramata

ISA 677 TA Harso
IE. 1283 T Aade
II. 403 TA Hason
IEE. 967 T Malanja
IEI. 64 T Arend
IIE. 965 T Hestia
III. 42 T Harun

145, 72, 149, 42, 182, 19,5, —, III, —, —, —. 15. X 1943. a.

11282 TB HALI

Suure-Jaani raj.
Punaraudjas, 1940. a., —

EMA Kõrb T mära
EE. Kindlaks määramata
EI. Kindlaks määramata

ISA 129 T Hasmo
IE. 957 T Valdfrau
II. 1649 Tk Hyperion
IEE. 952 T Hermia
IEI. 5456 Hk Veighton-Squiere
IIE. Burja
III. Hetman

146, 73, 161, 41, 186, 19,5, —, III, —, —, —. 19. X 1943. a.

8406 TB HALIDA

Pihkva obl.
Kõrb, 1939. a., —

EMA Kindlaks määramata

ISA 601 TA Hobo
IE. 958 T Valhalla
II. 355 TA Hasso
IEE. 1500 Tk Hyade
IEI. 5456 Hk Veighton-Squiere
IIE. 954 T Daisy
III. 42 T Harun

150, 71, 150, 40, 180, 20, —, III, —, —, —. 7. VII 1942. a.

8476 TB HALJA

Vändra raj.
Raudjas, 24. V 1939. a., —

EMA Milla raudjas T mära
EE. Kindlaks määramata
EI. Kindlaks määramata

ISA 403 TA Hason
IE. 965 T Hestia
II. 42 T Harun
IEE. 1864 Tk Dolde
IEI. 1918 Tk Flankeur
IIE. 1167 Tk Olikas
III. Hetman

148, 71, 152, 39, 173, 19, —, III, —, —, —. 16. XII 1942. a.

9116 TB HALJA

Kiviõli raj.
Kõrb, 1939. a., —

EMA Kindlaks määramata

ISA 663 TA Halif
IE. 1568 TB Manna
II. 357 TA Halifaks
IEE. Kõrb T mära
IEI. 112 T Jüngling
IIE. 1238 T Anna
III. 45 T Hofrichter

162, 77, 170, 46, 200, 20, —, III, —, —, —. 12. IV 1942. a.

3325 TA HALKA

Kolh. V. I. Lenini nim., Kilingi-Nõmme raj. Ristiküla k/n.
Raudjas, 30. IV 1940. a., K.-Nõmme raj.

EMA 1581 TA Mai
EE. Kindlaks määramata
EI. 228 T Marras
EIE. 973 T Darja
EII. 43 T Meinhard

ISA 904 TB Hullam
IE. 1539 TA Astarta
II. 317 T Hingstar
IEE. 1243 T Hilba
IEI. 64 T Arend
IIE. 1284 T Maimu
III. 133 T Heldenknabe

163, —, 173, —, 202, 22, —, I, 7, 8, 6. 15. II 1943. a.

10574 TB HALKA

Vastseliina raj.
Raudjas, 12. V 1939. a., —

EMA 2162 TB Luuni
EE. Hall T mära
EI. 60 T Drud
EEE. Kindlaks määramata
EEI. Kindlaks määramata
EIE. 962 T Martinica
EII. 25 T Doppelgänger

ISA 341 T Hakkur
IE. 1155 T Tilla
II. 42 T Harun
IEE. 951 T Hekuba
IEI. 63 T Tello
IIE. 1167 Tk Olikas
III. Hetman

152, 75, 152, 43, 190, 20, —, II, —, —, —. 20. III 1943. a.

8016 TB HALL

Põlva raj.
Kõrbkimmel, 1936. a., —

EMA Kindlaks määramata — ISA Kindlaks määramata

156, 79, 165, 41, 189, 21,5, —, III, —, —, —. 14. III 1942. a.

8208 TB HALLA

Võru raj.
Punaraudjas, 1939. a., —

EMA Kindlaks määramata — ISA Kindlaks määramata

149, 73, 155, 42, 183, 18,5, —, III, —, —, —. 20. III 1942. a.

8926 TB HALLA

Viljandi raj.
Punaraudjas, 1938. a., —

EMA T mära
EE. Kindlaks määramata
EI. Kindlaks määramata

ISA 399 TA Hommik
IE. 1283 T Aade
II. 42 T Harun
IEE. 967 T Malanja
IEI. 64 T Arend
IIE. 1167 Tk Olikas
III. Hetman

148, 72, 161, 43, 187, 20, —, III, —, —, —. 17. IV 1942. a.
1943. a., raudjas, m., 13168 TB Helle — 675 TA Hardi'st

9512 TB HALLA

Paide raj.
Kõrb, 1940. a., —

EMA Maara kõrb T mära
EE. Kindlaks määramata
EI. Kindlaks määramata

ISA 355 TA Hasso
IE. 954 T Daisy
II. 42 T Harun
IEE. 1478 Tk Hebe
IEI. 6730 Hk Duke of Scagglethorpe
IIE. 1167 Tk Olikas
III. Hetman

158, 76, 173, 44, 202, 21,5, —, III, —, —, —. 5. II 1943. a.
1947. a. 11. V, kõrb, t., 4088 TB Tarmo — 826 TB Terra'st
1950. a. 18. V, kõrb, t., 1911 TB Hulgur — 2424 TB Halgur'ist
1953. a., kõrb, t., 2047 TB Maru — 1088 TB Maki'st

9824 TB HALLA

Viljandi raj.
Raudjas, 30. IV 1940. a., Viljandi raj.

EMA. Selma raudjas T mära
EE. Kindlaks määramata
EI. Kindlaks määramata

ISA 675 TA Hardi
IE. 1237 T Alla
II. 317 T Hingstar
IEE. 964 T Guadiana
IEI. 64 T Arend
IIE. 1284 T Maimu
III. 133 T Heldenknabe

147, 72, 157, 40, 196, 20, —, III, —, —, —. 11. II 1943. a.
1949. a., kõrb, m., 4989 TB Tiina
1872 TB Halu'st

10082 TB HALLA

Kilingi-Nõmme raj.
Kõrb, 3. II 1940. a., —

EMA 2258 TB Gisela
EE. 1389 T Helgi
EI. 363 TA Garibaldi
EEE. 1284 T Maimu
EEI. 133 T Heldenknabe
EIE. 1201 T Mella
EII. 240 T Grant

ISA 398 TB Harpun
IE. 1280 T Armi
II. 42 T Harun
IEE. 983 T Minni
IEI. 64 T Arend
IIE. 1167 Tk Olikas
III. Hetman

149, 73, 163, 43, 195, 22, —, II, —, —, —. 16. II 1943. a.

10850 TB HALLA

Harju raj.
Punane, 27. V 1939. a., —

EMA Asta kõrb T mära
EE. Kindlaks määramata
EI. Kindlaks määramata

ISA 651 TA Hangur
IE. 1283 T Aade
II. 317 T Hingstar
IEE. 967 T Malanja
IEI. 64 T Arend
IIE. 1284 T Maimu
III. 133 T Heldenknabe

154, 70, 151, 42, 178, 20, —, III, —, —, —. 3. IV 1943. a.

10920 TB HALLA

Viljandi raj.
Raudjas, 23. IV 1941. a., —

EMA 2328 TB Drilla
EE. Stella punane T mära
EI. 310 T Drindas
EEE. T mära
EEI. T täkk
EIE. 637 T Milla
EII. 25 T Doppelgänger

ISA 675 TA Hardi
IE. 1237 T Alla
II. 317 T Hingstar
IEE. 964 T Guadiana
IEI. 64 T Arend
IIE. 1284 T Maimu
III. 133 T Heldenknabe

148, 75, 159, 44, 174, 20,5, —, II, —, —, —. 4. IX 1943. a.

11486 TB HALLA

Paide raj.
Kõrb, 1939. a., —

EMA Kõrb T mära
EE. Kindlaks määramata
EI. Kindlaks määramata

ISA 257 TA Halifaks
IE. 1238 T Anna
II. 45 T Hofrichter
IEE. 982 T Decenta
IEI. 64 T Arnde
IIE. 1431 Tk Kerge
III. Hetman

151, 74, 162, 45, 176, 19,5, —, III, —, —, —. 23. X 1943. a.

11526 TB HALLA

Äbja raj.
Punane, 8. V 1941. a., —

EMA Raudjasmära
EE. Kindlaks määramata
EI. Kindlaks määramata

ISA 745 TA Hajo
IE. 1537 TA Aurora
II. 403 TA Hason
IEE. 982 T Decenta
IEI. 64 T Arend
IIE. 965 T Hestia
III. 42 T Harun

157, 74, —, 42, 185, 20,5, —, III, —, —, —. 16. X 1943. a.

11572 TB HALLA

Haapsalu raj.
Raudjas, 18. V 1939. a., —

EMA Punane T mära
EE. Kindlaks määramata
EI. Kindlaks määramata

ISA 525 TA Humor
IE. 1388 T Helma
II. 42 T Harun
IEE. 967 T Malanja
IEI. 133 T Heldenknabe
IIE. 1167 Tk Olikas
III. Hetman

147, 74, 149, 40, 185, 19,5, —, III, —, —, —. 24. XI 1943. a.

9366 TB HALLE

Türi raj.
Raudjas, 25. V 1940. a., —

EMA 4946 TB Kandu
EE. Raudjas T mära
EI. 487 TA Kurka
EEE. Kindlaks määramata
EEI. Kindlaks määramata
EIE. Kindlaks määramata
EII. 169 T Karuso

ISA 936 TB Hestur
IE. 1533 TA Hesta
II. 527 TA Hasavat
IEE. 965 T Hestia
IEI. 42 T Harun
IIE. 1279 T Arika
III. 317 T Hingstar

148, 74, 151, 42, 186, 20, —, III, —, —, —. 2. II 1943. a.
1948. a. 17. IV, punaraudjas, t., 4086 TB Hope 1387 TA Hopir'ist

9626 TB HALLE

Põltsamaa raj.
Punaraudjas, 1940. a., —

EMA Kindlaks määramata
ISA Kindlaks määramata

149, 74, 162, 42, 193, 21, —, III, —, —, —. 7. II 1943. a.

10544 TB HALLE

Antsla raj.
Kõrb, 1939. a., —

EMA Miira kõrb T mära
EE. Kindlaks määramata
EI. Kindlaks määramata
ISA 860 TB Hekto
IE. 1209 T Lady
II. 381 TA Hektar
IEE. 792 T Lady
IEI. 124 T Express
IIE. 1283 T Aade
III. 42 T Harun

154, 77, 160, 42, 190, 20,5, —, III, —, —, —. 18. III 1943. a.

11294 TB HALLE

Suure-Jaani raj.
Punaraudjas, 1940. a., —

EMA Kõrb T mära
EE. Kindlaks määramata
EI. Kindlaks määramata
ISA 129 T Hasmo
IE. 957 T Valdfrau
II. 1649 Tk Hyperion
IEE. 952 T Hermia
IEI. 5456 Hk Veighton-Squiere
IIE. Burja
III. Hetman

155, —, 162, —, 189, 20,5, —, III, —, —, —. 19. X 1943. a.

3179 TA HALLI

Kolh. „Sangar", Märjamaa raj.
Raudjas, 10. VII 1940. a., Märjamaa raj.

EMA 2306 TB Haara
EE. Jaalo T mära
EI. 348 T Halis
EEE. E mära
EEI. 108 T Juku
EIE. 978 T Milla
EII. 42 T Harun
ISA 697 TA Humal
IE. Raudjas T mära
II. 348 T Halis
IEE. Kindlaks määramata
IEI. Kindlaks määramata
IIE. 978 T Milla
III. 42 T Harun

154, —, 164, —, 187, 21, —, eliit, 7, 7,5, 8. 19. I 1943. a.
1945. a., 19. V, raudjaskimmel, mära, 15322 TB Viivi
1147 TA Vahar'ist
1947. a., punane, mära, Hulda
1183 TA Uksu'st
1950. a., 1. V, kõrb, mära, 5553 TB Tiia
1389 TA Tullar'ist
1951. a. Märjamaal, rajoonidevahelistel maksimaalsetel jõudluskatsetel koorem 7800 kg III auhind.
1952. a. Märjamaal, rajoonidevahelistel maksimaalsetel jõudluskatsetel Vojeikovi kelguga 1185 kg.

8578 TB HALLI

Vändra raj.
Tumeraudjas, 1938. a., —

EMA 1576 TB Lulla
EE. Helga R mära
EI. 43 T Meinhard
EEE. Hall T mära
EEI. Hetman
EIE. 5885 I. Fr. Herzogin
EII. 1054 I. Fr. Mentor

ISA 411 TA Hirdar
IE. 3663 Estra
II. 317 T Hingstar
IEE. Tumepunane T mära
IEI. Lurich 2336 CO
IIE. 1284 T Maimu
III. 133 T Heldenknabe

151, 74, 155, 42, 185, 20,5, —, III, —, —, —. 21. XII 1942. a.

8742 TB HALLI

Haapsalu raj.
Punaraudjas, 1939. a., —

EMA Meeri punane T mära
EE. Kindlaks määramata
EI. Kindlaks määramata

ISA 525 TA Humor
IE. 1388 T Helma
II. 42 T Harun
IEE. 967 T Malanja
IEI. 133 T Heldenknabe
IIE. 1167 Tk Olikas
III. Hetman

146, 72, 147, 40, 170, 19,5, —, III, —, —, —. 23. I 1943. a.

9384 TB HALLI

Türi raj.
Kõrb, 1938. a., —

EMA 1615 TA Beti
EE. Kindlaks määramata
EI. Kindlaks määramata

ISA 317 T Hingstar
IE. 1284 T Maimu
II. 133 T Heldenknabe
IEE. 966 T Dunja
IEI. 62 T Movik
IIE. 1638 Tk Cabildo
III. 1543 Tk Heldenknabe

149, 75, 160, 44, 192, 20, —, II, —, —, —. 2. II 1943. a.

9642 TB HALLI

Põltsamaa raj.
Võik, 6. V 1940. a., —

EMA Aada kõrb T mära
EE. Kindlaks määramata
EI. Kindlaks määramata

ISA 902 TB Hargo
IE. Linda võik T mära
II. 366 TB Harpy
IEE. Kõrb T mära
IEI. Kalev II
IIE. 986 T Hoiva
III. 42 T Harun

150, 74, 167, 41, 185, 20, —, III, —, —, —. 7. II 1943. a.

9754 TB HALLI

Kolh. „Laasikmäe", Suure-Jaani raj.
Raudjas, mais 1940. a., Suure-Jaani raj.

EMA Raudjas T mära
EE. Tutti T mära
EI. T täkk

ISA 129 T Hasmo
IE. 957 T Valdfrau
II. 1649 Tk Hyperion
IEE. 952 T Hermia
IEI. 5456 Hk Veighton-Squiere
IIE. Burja
III. Hetman

154, —, 164, —, 190, 20,5, —, eliit, 7, 7, 7. 10. II 1943. a.
1944. a., 15. VI, punaraudjas, t., 2614 TB Mauk 1584 TB Mürgel'ist
1948. a., 10. V, raudjas, m., 17386 TB Aela 1152 TB Aalo'st

9822 TB HALLI

Viljandi raj.
Punaraudjas, 1940. a., —

EMA Massa raudjas T-mära
EE. Kindlaks määramata
EI. Kindlaks määramata

ISA 675 TA Hardi
IE. 1237 T Alla
II. 317 T Hingstar
IEE. 964 T Guadiana
IEI. 64 T Arend
IIE. 1284 T Maimu
III. 133 T Heldenknabe

155, 75, 162, 41, 187, 21, —, III, —, —, —. 11. II 1943. a.

10052 TB HALLI

Kilingi-Nõmme raj.
Kõrb, 1940. a., Kilingi-Nõmme raj.

EMA Kõrb T mära
EE. Kindlaks määramata
EI. Kindlaks määramata

ISA 322 T Helios
IE. 984 T Maiju
II. 133 T Heldenknabe
IEE. 1864 Tk Dolde
IEI. 43 T Meinhard
IIE. 1638 Tk Cabildo
III. 1543 Tk Heldenknabe

150, 72, 157, 42, 178, 20, —, III, —, —, —. 15. II 1943. a.

10962 TB HALLI

Vändra raj.
Tumeraudjas, 17. IV 1940. a., —

EMA Raudjas T mära
EE. Kindlaks määramata
EI. 133 T Heldenknabe
EIE. 1638 Tk Cabildo
EII. 1543 Tk Heldenknabe

ISA 703 TA Haldur
IE. 1391 T Harina
II. 405 TA Haidar
IEE. 971 T Mindal
IEI. 42 T Harun
IIE. 985 T Hiito
III. 42 T Harun

145, 73, 151, 40, 170, 19,5, —, III, —, —, —. 12. X 1943. a.
1945. a., 13. IV, raudjas, m., 15228 TB Halmi 129 T Hasmo'st

11566 TB HALLI

Haapsalu raj.
—, 18. V 1941. a., —

EMA Must T mära
EE. Kindlaks määramata
EI. Kindlaks määramata

ISA 902 TB Hargo
IE. Linda võik T mära
II. 366 TB Harpy
IEE. Kõrb T mära
IEI. Kalev II
IIE. 986 T Hoiva
III. 42 T Harun

146, 73, 145, 40, 186, 19,5, —, III —, —, —. 24. XI 1943. a.

8428 TB HALLJA

Pihkva obl.
Kimmel, 1938. a., —

EMA Kindlaks määramata

ISA 383 TA Hinko
IE. 964 T Guadiana
II. 317 T Hingstar
IEE. 1861 Tk Debatte
IEI. 1543 Tk Heldenknabe
IIE. 1284 T Maimu
III. 133 T Heldenknabe

—, 74, 155, 41, 185, 20, —, III, —, —, —. 9. VI 1942. a.

9842 TB HALLO

Kiviõli raj.
Raudjas, 28. II 1940. a., —

EMA 9122 TB Aini
EE. Kindlaks määramata
EI. 298 T Ainto
EIE. 986 T Hoiva
EII. 64 T Arend

ISA 663 TA Halif
IE. 1568 TB Manna
II. 357 TA Halifaks
IEE. Kõrb T mära
IEI. 112 T Jüngling
IIE. 1238 T Anna
III. 45 T Hofrichter

149, 70, 163, 44, 179, 23, —, III, —, —, —. 21. I 1943. a.

8862 TB HALLU

Türi raj.
Raudjaskimmel, 1937. a., —

EMA Kimmel T mära
EE. Kindlaks määramata
EI. Kindlaks määramata

ISA 531 TA Harar
IE. 852 T Tipsi
II. 315 T Harley
IEE. Kindlaks määramata
IEI. 50 T Mavr
IIE. 1283 T Aade
III. 133 T Heldenknabe

158, 79, 170, 42, 198, 21, —, III, —, —, —. 14. IV 1942. a.

11492 TB HALMA

Paide raj.
Kõrb, 10. V 1941. a., —

EMA Kõrb T mära
EE. Kindlaks määramata
EI. Kindlaks määramata

ISA 405 TA Haidar
IE. 985 T Hiito
II. 42 T Harun
IEE. 969 T Malva
IEI. 1543 Tk Heldenknabe
IIE. 1167 Tk Olikas
III. Hetman

150, 71, 155, 45, 178, 19,5, —, III, —, —, —. 23. X 1943. a.

10916 TB HALME

Kolh. „Edasi", Viljandi raj. Pärsti k/n.
Punaraudjas, 9. IV 1941. a., Viljandi raj.

EMA Maia raudjas T mära
EE. Kindlaks määramata
EI. Kindlaks määramata

ISA 675 TA Hardi
IE. 1237 T Alla
II. 317 T Hingstar
IEE. 964 T Guadiana
IEI. 64 T Arend
IIE. 1284 T Maimu
III. 133 T Heldenknabe

149, —, 165, —, 185, 195, —, II, 5, 3, 5. 4. IX 1943. a.
1946. a., raudjas, m., 17054 TB Harta
1064 TB Haidak'ust

8374 TB HALSI

Räpina raj.
Kõrb, 1937. a., —

EMA Kõrb T mära
EE. Kindlaks määramata
EI. 39 T Hetman
EIE. Salmi tütar
EII. 1543 Tk Heldenknabe

ISA 437 TA Heldur
IE. Mirka must T mära
II. 334 T Heldmor
IEE. Kindlaks määramata
IEI. Kindlaks määramata
IIE. 960 T Morava
III. 133 T Heldenknabe

158, 77, 163, 43, 190, 21, —, III, —, —, —. 6. VII 1942. a.
1944. a., 18. V, kõrb, t., 2334 TB Autor
932 TB Art'ist
1947. a., 10., kõrb, m., 16636 TB Umba
1127 TA Uho'st

9936 TB HALSI

Tõrva raj.
Raudjas, 15. IV 1940. a., —

EMA 1717 TA Berta
EE. Kindlaks määramata
EI. Kindlaks määramata

ISA 894 TB Hildur
IE. 419 T Noora
II. 295 T Ajaks
IEE. Kindlaks määramata
IEI. Kindlaks määramata
IIE. 955 T Hasna
III. 64 T Arend

154, 74, 158, 41, 190, 20, —, III, —, —, —. 13. II 1943. a.

9696 TB HALVA

Põltsamaa raj.
Raudjas, 1939. a., —

EMA Raudjas T mära
EE. Kindlaks määramata
EI. Kindlaks määramata

ISA 393 TA Hart
IE. Permi raudjas T mära
II. 133 T Heldenknabe
IEE. E mära
IEI. 1960 Tk Vishnu poeg
IIE. 1638 Tk Cabildo
III. 1543 Tk Heldenknabe

155, 75, 162, 41, 196, 20, —, III, —, —, —. 9. II 1943. a.

10036 TB HALVA

Kilingi-Nõmme raj.
Raudjas, 1940. a., —

EMA Marta raudjas T mära
EE. Kindlaks määramata
EI. Kindlaks määramata

ISA 904 TB Hullam
IE. 1539 TA Astarta
II. 317 T Hingstar
IEE. 1243 T Hilba
IEI. 64 T Arend
IIE. 1284 T Maimu
III. 133 T Heldenknabe

151, 71, 163, 45, 195, 20, —, III, —, —, —. 15. II 1943. a.

11472 TB HALVA

Kolh. „Õiguse Võit", Paide raj. Karinu k/n.
Punaraudjas, 1941. a., Paide raj.

EMA 2078 TB Asta
EE. Kindlaks määramata
EI. 225 T Madis
EIE. 951 T Hekuba
EII. 43 T Meinhard

ISA 405 TA Haidar
IE. 985 T Hiito
II. 42 T Harun
IEE. 969 T Malva
IEI. 1543 Tk Heldenknabe
IIE. 1167 Tk Olikas
III. Hetman

147, —, 154, —, 182, 18,5, —, II, 5, 3, 5. 23. X 1943. a.

9868 TB HALVI

Narva linn
Punaraudjas, 10. VIII 1939. a., —

EMA 1374 T Daisy
EE. 1115 T Ponksi
EI. 137 T Dudu
EEE. Klaara kõrb T mära
EEI. 45 T Hofrichter
EIE. 951 T Hekuba
EII. 25 T Doppelgänger

ISA 356 TB Havai
IE. 1281 T Telma
II. 133 T Heldenknabe
IEE. 984 T Maiju
IEI. 63 T Tello
IIE. 1638 Tk Cabildo
III. 1543 Tk Heldenknabe

151, 71, 161, 41, 177, 20, —, III, —, —, —. 23. I 1943. a.

10268 TB HALVI

Mooste sovhoos, Põlva raj.
Raudjas, 8. III 1940. a., Mooste sovhoos, Põlva raj.

EMA 1451 TA Milvi
EE. Liisa raudjas T mära
EI. 51 T Madrid
EEE. Kindlaks määramata
EEI. Kindlaks määramata
EIE. 1857 Tk Dalma
EII. 43 T Meinhard

ISA 77 T Haron
IE. Raudjas T mära
II. 1543 Tk Heldenknabe
IEE. Kindlaks määramata
IEI. Kindlaks määramata
IIE. Burja
III. Hetman

149, 72, 158, 40, 190, 19, —, II, —, —, —. 6. III 1943. a.

11316 TB HALVI

Viljandi raj.
Must, 5. VIII 1941. a., Viljandi raj.

EMA 3990 TB Aik
EE. Raudjas T mära
EI. 64 T Arend
EEE. Kindlaks määramata
EEI. Kindlaks määramata
EIE. 10365 I. Fr. Ota
EII. 1053 I. Fr. Arthur

ISA 771 TA Hain
IE. 1987 TA Asta
II. 313 T Hermes
IEE. 672 T Stella
IEI. 64 T Arend
IIE. 954 T Daisy
III. 133 T Heldenknabe

155, —, 156, —, 178, 19, —, II, 6, 2, 4. 20. X 1943. a.
1948. a., must, m., 19338 TB Hiiu
1910 TB Hindus'est

3439 TA HAMI

Pärnu raj.
Raudjas, 27. IV 1941. a., —

EMA 1817 TA Amata
EE. 962 T Martinica
EI. 361 TA Amatöör
EEE. 1478 Tk Donna
EEI. 43 T Meinhard
EIE. 986 T Hoiva
EII. 64 T Arend

ISA 753 TA Halivat
IE. 2296 TB Leidulaps
II. 527 TA Hasavat
IEE. 990 T Heero
IEI. 42 E Agu
IIE. 1279 T Arika
III. 317 T Hingstar

153, 76, 158, 43, 198, 22, 558, I, —, —, —. 12. IX 1943. a.
1947. a., 24. IV, kõrb, t., 1691 TA Urbi
1948. a., raudjas, m., 19264 TB Uure
1949. a., 1. V, raudjas, m., 19546 TB Uine
1951. a., kollane, m., 6273 TA Uldet
1231 TA Urvas'est
1231 TA Urvas'est
1143 TA Uhas'est
1367 TA Uhlar'ist

1950. a. Toris, kombineeritud jõudluskatsetel VI koht
25 km veos, koorem 1450 kg, aeg 4.20.30
25 km sõidus, koorem 386 kg, aeg 1.41.05

8918 TB HAMME

Kolh. „Koit", Rapla raj.
Kõrb, 1938. a., Rapla raj.

EMA Kõrb T mära
EE. Kindlaks määramata
EI. Kindlaks määramata

ISA 405 TA Haidar
IE. 985 T Hiito
II. **42 T Harun**
IEE. 969 T Malva
IEI. 1543 Tk Heldenknabe
IIE. 1167 Tk Olikas
III. Hetman

148, —, 158, —, 190, 20, —, II, 5, 4, 7. 16. IV 1942. a.
1949. a., 10. IV, kõrb, m., 6053 TB Urve
1199 TA Urmas'est

9382 TB HANGE

Paide raj.
Raudjas, 10. IV 1940. a., —

EMA 1720 TB Aga
EE. 1614 TB Tella
EI. 89 T Attila
EEE. Noora T mära
EEI. 169 T Karuso
EIE. Karmen
EII. Kino Hannov.

ISA 356 TB Havai
IE. 1281 T Telma
II. 133 T Heldenknabe
IEE. 984 T Maiju
IEI. 63 T Tello
IIE. 1638 Tk Cabildo
III. 1543 Tk Heldenknabe

150, 75, 155, 43, 185, 20, —, II, —, —, —. 2. II 1943. a.
1945. a., 18. V, raudjas, t., 2530 TB Heksur
1071 TA Heki'st
1947. a., V, raudjas, m., 18712 TB Huki
1596 TB Hõimu'st

8486 TB HANNA

Vändra raj.
Kõrb, 23. IV 1940. a., Vändra raj.

EMA Kõrb T mära
EE. Kindlaks määramata
EI. Kindlaks määramata

ISA 208 T Hanno
IE. 1864 Tk Dolde
II. 1543 Tk Heldenknabe
IEE. 1352 Tk Hedda
IEI. 6730 Hk Duke of Scagglethorpe
IIE. Burja
III. Hetman

150, 71, 147, 40, 186, 19,5, —, III, —, —, —. 17. XII 1942. a.

11558 TB HANNA

Haapsalu raj.
Raudjas, juunil 1940. a., —

EMA Mai must T mära
EE. Kindlaks määramata
EI. Kindlaks määramata

ISA 828 TB Hardas
IE. Kindlaks määramata
II. 317 T Hingstar
IIE. 1284 T Maimu
III. 133 T Heldenknabe

146, 73, 155, 40, 188, 19,5, —, III, —, —, —. 23. XI 1943. a.

11636 TB HANNA

Lihula raj.
Punane, IV 1941. a., —

EMA Punane T mära
EE. Kindlaks määramata
EI. Kindlaks määramata

ISA 778 TB Haljand
IE. Vilma kõrb T mära
II. 393 TA Hart
IEE. Kindlaks määramata
IEI. Kindlaks määramata
IIE. Permi raudjas T mära
III. 133 T Heldenknabe

144, 72, 150, 43, 195, 19,5, —, III, —, —, —. 25. XI 1943. a.

3107 TA HANNI

Kolh. „Vabadus", Pärnu-Jaagupi raj. Kivi-Vigala k/n.
Kõrbkimmel, 1933. a., Pärnu-Jaagupi raj.

EMA Kimmel T mära
EE. Totti raudjas T mära
EI. Kõrb T täkk
EEE. Kindlaks määramata
EEI. Kindlaks määramata
EIE. Kindlaks määramata
EII. Kindlaks määramata

ISA 348 T Halis
IE. 978 T Milla
II. 42 T Harun
IEE. 964 T Guadiana
IEI. 43 T Meinhard
IIE. 1167 Tk Olikas
III. Hetman

160, —, 165, —, 187, 22,5, —, I, 6, 5, 6. 15. IV 1942. a.
1941. a., 19. IV, kõrb, mära, 11778 TB Aksa 523 TA Advokat'ist

---

8690 TB HANNI

Haapsalu raj.
Must, 1939. a., —

EMA Kindlaks määramata

ISA Kindlaks määramata

152, 75, 158, 41, 190, 20, —, III, —, —, —. 21. I 1943. a.

10548 TB HANNI

Võru raj.
Must, 11. VI 1940. a., —

EMA Aali hall T mära
EE. Kindlaks määramata
EI. Kindlaks määramata

ISA 347 T Hobi
IE. 1239 T Talva
II. 133 T Heldenknabe
IEE. 969 T Malva
IEI. 63 T Tello
IIE. 1638 Tk Cabildo
III. 1543 Tk Heldenknabe

155, 72, 157, 40, 180, 20, —, III, —, —, —. 19. III 1943. a.

9614 TB HANSA

Põltsamaa raj.
Punaraudjas, 6. IV 1940. a., —

EMA 4436 TB Haasa
EE. Maali kõrb T mära
EI. 393 TA Hart
EEE. Kindlaks määramata
EEI. Kindlaks määramata
EIE. Permi raudjas T mära
EII. 133 T Heldenknabe

ISA 950 TB Holler
IE. Marta raudjas T mära
II. 317 T Hingstar
IEE. Kindlaks määramata
IEI. Kindlaks määramata
IIE. 1284 T Maimu
III. 133 T Heldenknabe

150, 71, 159, 41, 181, 20, —, III, —, —, —. 7. II 1943. a.

10164 TB HANSA

Torma sovhoos, Mustvee raj.
Raudjas, 1. V 1940. a., —

EMA 1623 TA Handa
EE. 969 T Malva
EI. 42 T Harun
EEE. 954 T Daisy
EEI. 43 T Meinhard
EIE. 1167 Tk Olikas
EII. Hetman

ISA 403 TA Hason
IE. 965 T Hestia
II. 42 T Harun
IEE. 1864 Tk Dolde
IEI. 1918 Tk Flankeur
IIE. 1167 Tk Olikas
III. Hetman

153, 75, 152, 40, 185, 19,5, —, III, —, —, —. 1. III 1943. a.

8912 TB HANSI

Kolh. „Partisan", Rapla raj., Järvakandi k/n.
Hahkmust, 1939. a., Rapla raj.

EMA T mära
EE. Kindlaks määramata
EI. Kindlaks määramata

ISA 619 TA Hints
IE. Maara T mära
II. 317 T Hingstar
IEE. Kindlaks määramata
IEI. Kindlaks määramata
IIE. 1284 T Maimu
III. 133 T Heldenknabe

151, —, 158, —, 185, 20, —, II, 4, 5,5, 5. 16. IV 1942. a.
1948. a., raudjas, m., 21108 TB Viira 1151 TA Viks'ist

11470 TB HAPI

Paide raj.
Kõrb, 20. V 1940. a., —

EMA Tumekõrb T mära
EE. Kindlaks määramata
EI. Kindlaks määramata

ISA 405 TA Haidar
IE. 985 T Hiito
II. 42 T Harun
IEE. 969 T Malva
IEI. 1543 Tk Heldenknabe
IIE. 1167 Tk Olikas
III. Hetman

151, 73, 162, 44, 181, 20, 598, III, —, —, —. 23. X 1943. a.
1948. a. Järva-Jaanis, kombineeritud jõudluskatsetel V koht.

3477 TA HARDA

Türi raj.
Kõrb, 1941. a., —

EMA. 23 E Lari tütar
EE. 364 E Ella
EI. 23 E Lari
EIE. 362 E Liinu
EII. 366 Veiko

ISA 784 TB Harris
IE. 1094 T Sella
II. 315 T Harley
IEE. Ella kõrb
IEI. 80 T Fox
IIE. 1283 T Aade
III. 133 T Heldenknabe

159, 76, 163, 42, 188, 21,5, —, III, —, —, —. 19. X 1943. a.

8736 TB HARDA

Haapsalu raj.
Raudjas, 18. V 1940. a., —

EMA Must T mära
EE. Kindlaks määramata
EI. Kindlaks määramata

ISA 828 TB Hardas
IE. Kindlaks määramata
II. 317 T Hingstar
IIE. 1284 T Maimu
III. 133 T Heldenknabe

150, 75, 150, 40, 186, 19, —, III, —, —, —. 22. I 1943. a.

11212 TB HARDA

Viljandi raj.
Must, 13. IV 1941. a., —

EMA Kõrb T mära
EE. Kindlaks määramata
EI. Kindlaks määramata

ISA 675 TA Hardi
IE. 1237 T Alla
II. 317 T Hingstar
IEE. 964 T Guadiana
IEI. 64 T Arend
IIE. 1284 T Maimu
III. 133 T Heldenknabe

150, 74, 163, 41, 180, 20,5, —, III, —, —, —. 17. X 1943. a.

8508 TB HARDE

Pärnu raj.
Raudjas, 5. V 1940. a., —

EMA 1582 TB Dassa
EE. Ella must T mära
EI. 60 T Drud
EEE. Kindlaks määramata
EEI. Kindlaks määramata
EIE. 962 T Martinica
EII. 25 T Doppelgänger

ISA 709 TA Harrik
IE. Tuuna raudjas T mära
II. 355 TA Hasso
IEE. Senta T mära
IEI. 279 T Tribut
IIE. 954 T Daisy
III. 42 T Harun

158, 72, 166, 46, 190, 20, —, III, —, —, —. 18. XII 1942. a.

9184 TB HARDI

Narva linn.
Tumeraudjas, 1937. a., —

EMA Kindlaks määramata

ISA 356 TB Havai
IE. 1281 T Telma
II. 133 T Heldenknabe
IEE. 984 T Maiju
IEI. 63 T Tello
IIE. 1638 Tk Cabildo
III. 1543 Tk Heldenknabe

158, 76, 164, 45, 195, 20,5, —, III, —, —, —. 14. IV 1942. a.

11094 TB HARDI

Kilingi-Nõmme raj.
Tumekõrb, 17. V 1940. a., —

EMA Kõrb T mära
EE. Kindlaks määramata
EI. Kindlaks määramata

ISA 398 TB Harpun
IE. 1280 T Armi
II. 42 T Harun
IEE. 983 T Minni
IEI. 64 T Arend
IIE. 1167 Tk Olikas
III. Hetman

154, 74, 164, 44, 192, 21, —, III, —, —, —. 15. X 1943. a.

11112 TB HARJA

Kilingi-Nõmme raj.
Punane, 5. V 1940. a., —

EMA Raudjas T mära
EE. Kindlaks määramata
EI. Kindlaks määramata

ISA 398 TB Harpun
IE. 1280 T Armi
II. 42 T Harun
IEE. 983 T Minni
IEI. 64 T Arend
IIE. 1167 Tk Olikas
III. Hetman

146, 70, 151, 38, 170, 19, —, III, —, —, —. 15. X 1943. a.

10706 TB HARJU

Elva raj.
Raudjas, —, —,

EMA Juta punane T mära
EE. Kindlaks määramata
EI. Kindlaks määramata

ISA 204 T Hallo
IE. 2050 Tk Malaga
II. 1543 Tk Heldenknabe
IEE. 950 T Flicka
IEI. 43 T Meinhard
IIE. Burja
III. Hetman

157, 78, 157, 42, 190, 20, —, III, —, —, —. 24. III 1943. a.

8658 TB HARLI

Märjamaa raj.
Kõrb, 1940. a., —

EMA Tiks kõrb T mära
EE. Kindlaks määramata
EI. Kindlaks määramata

ISA 898 TB Harry-Blokk
IE. Kõrb T mära
II. 348 T Halis
IEE. Kindlaks määramata
IEI. Kindlaks määramata
IIE. 978 T Milla
III. 42 T Harun

152, 76, 155, 42, 194, 20, —, III, —, —, —. 20. I 1943. a.

10804 TB HARLI

Kolh. „Ravila", Kose raj., Kose k/n.
Kõrb, 1939. a., Kose raj.

EMA Kõrb T mära
EE. Kindlaks määramata
EI. Kindlaks määramata

ISA 315 T Harley
IE. 1283 T Aade
II. 133 T Heldenknabe
IEE. 967 T Malanja
IEI. 64 T Arend
IIE. 1638 Tk Cabildo
III. 1543 Tk Heldenknabe

154, 73, 161, 43, 185, 20, —, III, —, —, —. 1. IV 1943. a.
1948. a., kõrb. t., 3868 TB Haksi
1177 TA Halmur'ist

8674 TB HARMA

Kolh. „Emajõe", Elva raj.
Raudjas, 1939. a., Märjamaa raj.

Ema Kõrb T mära
EE. Kindlaks määramata
EI. Kindlaks määramata

ISA 635 TA Haldi
IE. Maara T mära
II. 348 T Halis
IEE. Kindlaks määramata
IEI. Kindlaks määramata
IIE. 978 T Milla
III. 42 T Harun

157, 76, 168, 43, 195, 19,5, —, III, —, —, —. 20. I 1943. a.

11056 TB HARME

Pärnu raj.
Punaraudjas, 1941. a., —

EMA Kindlaks määramata

ISA 709 TA Harrik
IE. Tuuna raudjas T mära
II. 355 TA Hasso
IEE. Senta T mära
IEI. 279 T Tribut
IIE. 954 T Daisy
III. 42 T Harun

146, 74, 157, 44, 185, 20, —, III, —, —, —. 14. X 1943. a.

10978 TB HARNA

Pärnu raj.
Raudjas, 1938. a., —

EMA Valda raudjas T mära
EE. Kindlaks määramata
EI. Kindlaks määramata

ISA Kindlaks määramata
IE. Kindlaks määramata
II. 317 T Hingstar
IIE. 1284 T Maimu
III. 133 T Heldenknabe

156, 76, 168, 43, 190, 21, —, III, —, —, —. 12. X 1943. a.

8824 TB HARNI

Pärnu raj.
Raudjas, 2. V 1937. a., —

EMA 1260 T Helmi
EE. Salme punane T mära
EI. 103 T Hopp
EEE. Kindlaks määramata
EEI. Kindlaks määramata
EIE. Kindlaks määramata
EII. 48 T Milan

ISA 355 TA Hasso
IE. 954 T Daisy
II. 42 T Harun
IEE. 1478 Tk Hebe
IEI. 6730 Hk Duke of Scagglethor
IIE. 1167 Tk Olikas
III. Hetman

159, 76, 168, 40, 202, 21,5, —, III, —, —, —. 26. I 1943. a.
1942. a., raudjas, m., 13042 TB Alli — 713 TA Atmar'ist

11048 TB HARNI

Pärnu-Jaagupi raj.
Punane, 1941. a., —

EMA Kõrb T mära
EE. Kindlaks määramata
EI. Kindlaks määramata

ISA 402 TB Hentu
IE. 1262 T Almi
II. 336 T Herold
IEE. 92 T Doora
IEI. 64 T Arend
IIE. 978 T Milla
III. 41 T Harry

149, 72, 153, 41, 184, 20,5, —, III, —, —, —. 14. X 1943. a.

9774 TB HARTA

Kuremaa Loomakasvatustehnikumi õppemajand, Jõgeva raj.
Kõrb, 1940. a., Suure-Jaani raj.

EMA Must T mära
EE. Kindlaks määramata
EI. 264 T Hops
EIE. Kõrb T mära
EII. 121 T Heldenknabe

ISA 129 T Hasmo
IE. 957 T Valdfrau
II. 1649 Tk Hyperion
IEE. 952 T Hermia
IEI. 5456 Hk Veighton-Squiere
IIE. Burja
III. Hetman

156, —, 159, —, 190, 20,5, —, eliit, 9, 7, 9, 10. II 1943. a.

10204 TB HARTA

Kallaste raj.
Punane, 1940. a., —

EMA Kõrb T mära
EE. Kindlaks määramata
EI. Kindlaks määramata

ISA 331 T Haalu
IE. 1154 T Diina
II. 42 T Harun
IEE. 964 T Guadiana
IEI. 132 T Dantin
IIE. 1167 Tk Olikas
III. Hetman

150, 70, 157, 42, 186, 19, —, III, —, —, —. 3. III 1943. a.

11084 TB HARTA

Kilingi-Nõmme raj.
Kõrb, 6. IV 1940. a., —

EMA Raudjas T mära
EE. Kindlaks määramata
EI. Kindlaks määramata

ISA 398 TB Harpun
IE. 1280 T Armi
II. 42 T Harun
IEE. 983 T Minni
IEI. 64 T Arend
IIE. 1167 Tk Olikas
III. Hetman

147, 75, 162, 44, 189, 20, —, III, —, —, —. 15. X 1943. a.

11270 TB HARTA

Suure-Jaani raj.
Punaraudjas, 2. V 1940. a., —

EMA Kõrb T mära
EE. Kindlaks määramata
EI. Kindlaks määramata

ISA 593 TA Hülo
IE. Norma kõrb T mära
II. 333 T Helpo
IEE. T mära
IEI. 129 T Hasmo
IIE. 987 T Stella
III. 133 T Heldenknabe

145, 73, 156, 40, 175, 20,5, —, III, —, —, —. 19. X 1943. a.

10324 TB HARTI

Tartu raj.
Raudjas, 28. IV 1940. a., —

EMA Marsella kõrb T mära
EE. Kindlaks määramata
EI. Kindlaks määramata

ISA 366 TB Harpy
IE. 986 T Hoiva
II. 42 T Harun
IEE. 974 T Dame
IEI. 1543 Tk Heldenknabe
IIE. 1167 Tk Olikas
III. Hetman

155, 72, 157, 43, 198, 20, —, III, —, —, —. 8. III 1943. a.

8054 TB HASA

Mooste sovhoos, Põlva raj.
Raudjas, 1939. a., —

EMA 1451 TA Milvi
EE. Liisa raudjas T mära
EI. 51 T Madrid
EEE. Kindlaks määramata
EEI. Kindlaks määramata
EIE. 1857 Tk Dalma
EII. 43 T Meinhard

ISA 77 T Haron
IE. Raudjas T mära
II. 1543 Tk Heldenknabe
IEE. Kindlaks määramata
IEI. Kindlaks määramata
IIE. Burja
III. Hetman

157, 75, 165, 42, 189, 21, —, II, —, —, —. 14. III 1942. a.

10988 TB HASI

Vändra raj.
Kõrb, 1. V 1941. a., —

EMA Punane T mära
EE. Kindlaks määramata
EI. Kindlaks määramata

ISA 1070 TB Haso
IE. Nelli hahkmust T mära
II. 527 TA Hasavat
IEE. Kindlaks määramata
IEI. Kindlaks määramata
IIE. 1279 T Arika
III. 317 T Hingstar

151, 68, 143, 39, 173, 19, —, III, —, —, —. 12. X 1943. a.

7930 TB HASMA

Võru raj.
Tumekõrb, 1935. a., —

EMA Kindlaks määramata

ISA 136 T Hannibal
IE. Kindlaks määramata
II. Kindlaks määramata

156, 77, 167, 40, 184, 21, —, III, —, —, —. 12. III 1942. a.

9686 TB HASNA

Suure-Jaani raj.
Raudjas, 1. V 1939. a., —

EMA Kindlaks määramata

ISA Kindlaks määramata

154, 72, 150, 42, 190, 20, —, III, —, —, —. 9. II 1943. a.

9702 TB HASNA

Kolh. „Lenini Tee", Türi raj., Mäo k/n.
Tumekõrb, 12. IV 1942. a., Türi raj.

EMA Kõrb T mära
EE. Tiksi T mära
EI. T täkk

ISA 129 T Hasmo
IE. 957 T Valdfrau
II. 1649 Tk Hyperion
IEE. 952 T Hermia
IEI. 5456 Hk Veighton-Squiere
IIE. Burja
III. Hetman

157, —, 161, —, 183, 19, —, I, 7, 5, 6. 9. II 1943. a.
1945. a. 29. IV, kõrb, m., 16558 TB Ulbi 1610 TB Ubi'st

11290 TB HASNA

Suure-Jaani raj.
Kimmelraudjas, 1940. a., —

EMA Kimmel T mära
EE. Kindlaks määramata
EI. Kindlaks määramata

ISA 129 T Hasmo
IE. 957 T Valdfrau
II. 1649 Tk Hyperion
IEE. 952 T Hermia
IEI. 5456 Hk Veighton-Squiere
IIE. Burja
III. Hetman

155, 74, 159, 40, 185, 20,5, —, III, —, —, —. 19 X 1943. a.

8066 TB HASSA

Räpina raj.
Kõrb, 1930. a., —

EMA Kindlaks määramata

ISA Kindlaks määramata

152, 73, 157, 43, 185, 19, —, III, —, —, —. 17. III 1942. a.

8698 TB HASSA

Haapsalu raj.
Punane, 1940. a., —

EMA Kõrb T mära
EE. Kindlaks määramata
EI. Kindlaks määramata

ISA 525 TA Humor
IE. 1388 T Helma
II. 42 T Harun
IEE. 967 T Malanja
IEI. 133 T Heldenknabe
IIE. 1167 Tk Olikas
III. Hetman

145, 72, 146, 40, 168, 19,5, —, III, —, —, —. 21. I 1943. a.

9600 TB HASSA

Paide raj.
Kõrb, 15. IV 1937. a., —

EMA Must T mära
EE. Kindlaks määramata
EI. 253 T Marsol
EIE. Sultani tütar must
EII. 48 T Milan

ISA 208 T Hanno
IE. 1864 Tk Dolde
II. 1543 Tk Heldenknabe
IEE. 1352 Tk Hedda
IEI. 6730 Hk Duke of Scagglethorpe
IIE. Burja
III. Hetman

150, 72, 158, 44, 192, 20, —, III, —, —, —. 6. II 1943. a.

9962 TB HASSA

Kolh. Joh. Varese nim., Viljandi raj.
Raudjas, 1939. a., Viljandi raj.

EMA Tella kõrb T mära
EE. Kindlaks määramata
EI. Kindlaks määramata

ISA 399 TA Hommik
IE. 1283 T Aade
II. 42 T Harun
IEE. 967 T Malanja
IEI. 64 T Arend
IIE. 1167 Tk Olikas
III. Hetman

155, 71, 162, 43, 190, 21, —, III, —, —, —. 13. II 1943. a.

11332 TB HASSA

Türi raj.
Punaraudjas, 1940. a., —

EMA Kindlaks määramata

ISA 651 TA Hangur
IE. 1283 T Aade
II. 317 T Hingstar
IEE. 967 T Malanja
IEI. 64 T Arend
IIE. 1284 T Maimu
III. 133 T Heldenknabe

155, 75, 162, 45, 184, 20,5, —, III, —, —, —. 21. X 1943. a.

3115 TA HASSI

Rapla raj.
Punane, 1939. a., —

EMA Kindlaks määramata

ISA 627 TA Helsen
IE. Miira T mära
II. 348 T Halis
IEE. Maara T mära
IEI. 91 T Maksim
IIE. 978 T Milla
III. 42 T Harun

156, 79, 169, 44, 203, 21, —, III, —, —, —. 16. IV 1942. a.

10974 TB HASSI

Pärnu raj.
Must, 1941. a., —

EMA 3368 TB Cranita
EE. Manna võik T mära
EI. 261 T Granit
EEE. Kindlaks määramata
EEI. Kindlaks määramata
EIE. Noora hall T mära
EII. 1755 Tk Hausierer

ISA 753 TA Halivat
IE. 2296 TB Leidulaps
II. 527 TA Hasavat
IEE. 990 T Heero
IEI. 42 E Agu
IIE. 1279 T Arika
III. 317 T Hingstar

148, 73, 152, 40, 172, 19, —, II, —, —, —. 12. X 1943. a.

11040 TB HASTA

Pärnu-Jaagupi raj.
Must, 30. IV 1940. a., —

EMA Must T mära
EE. Kindlaks määramata
EI. Kindlaks määramata

ISA 398 TB Harpun
IE. 1280 T Armi
II. 42 T Harun
IEE. 983 T Minni
IEI. 64 T Arend
IIE. 1167 Tk Olikas
III. Hetman

145, 68, 149, 40, 172, 19, —, III, —, —, —. 14. X 1943. a.

10764 TB HASTI

Elva raj.
Tumekõrb, 25. II 1939. a., —

EMA Kindlaks määramata

ISA 710 TB Hasmober
IE. Plika kõrb T mära
II. 129 T Hasmo
IEE. Kindlaks määramata
IEI. 46 T Hubertus
IIE. 957 T Valdfrau
III. 1649 Tk Hyperion

144, 73, 148, 45, 185, 19,5, —, III, —, —, —. 25. III 1943. a.

11570 TB HATKA

Haapsalu raj.
Kõrb, aprillil 1940. a., —

EMA Massa kõrb T mära
EE. Kindlaks määramata
EI. Kindlaks määramata

ISA 778 TB Haljand
IE. Vilma kõrb T mära
II. 393 TA Hart
IEE. Kindlaks määramata
IEI. Kindlaks määramata
IIE. Permi raudjas T mära
III. 133 T Heldenknabe

159, 72, 160, 41, 195, 21, —, III, —, —, —. 24. XI 1943. a.

8046 TB HATS

Põlva raj.
Kõrb, 1938. a., —

EMA Kindlaks määramata

ISA 458 TB Helkar
IE. Miida raudjas T mära
II. 129 T Hasmo
IEE. Kindlaks määramata
IEI. Kindlaks määramata
IIE. 957 T Valdfrau
III. 1649 Tk Hyperion

158, 72, 159, 40, 177, 19, —, III, —, —, —. 14. III 1942. a.

8688 TB HATTI

Haapsalu raj.
Raudjas, 1940. a., —

EMA Kindlaks määramata

ISA 525 TA Humor
IE. 1388 T Helma
II. 42 T Harun
IEE. 967 T Malanja
IEI. 133 T Heldenknabe
IIE. 1167 Tk Olikas
III. Hetman

147, 71, 150, 42, 186, 19,5, —, III, —, —, —. 21. I 1943. a.

11130 TB HAURA

Abja raj.
Punaraudjas, 10. VI 1941. a.

EMA Raudjas T māra
EE. Kindlaks määramata
EI. Kindlaks määramata

ISA 641 TA Honti
IE. Miira kõrb T māra
II. 348 T Halis
IEE. T māra
IEI. T täkk
IIE. 978 T Milla
III. 42 T Harun

147, 68, 152, 40, 170, 19, —, III, —, —, —. 16. X 1943. a.

11628 TB HAURA

Lihula raj.
Raudjas, VI 1938. a., —

EMA Raudjas T māra
EE. Kindlaks määramata
EI. Kindlaks määramata

ISA 398 TB Harpun
IE. 1280 T Armi
II. 42 T Harun
IEE. 983 T Minni
IEI. 64 T Arend
IIE. 1167 Tk Olikas
III. Hetman

145, 73, 147, 44, 195, 19,5, —, III, —, —, —. 25. XI 1943. a.

8730 TB HAVI

Haapsalu raj.
Kõrb, 14. V 1940. a., —

EMA Kindlaks määramata

ISA 828 TB Hardas
IE. Kindlaks määramata
II. 317 T Hingstar
IIE. 1284 T Maimu
III. 133 T Heldenknabe

148, 75, 150, 42, 186, 20, —, III, —, —, —. 22. I 1943. a.

3459 TA HEBE

Abja raj.
Must, 2. IV 1941. a., —

EMA. 2412 TB Heera
EE. Tiiu T mära
EI. 399 TA Hommik
EEE. Kindlaks määramata
EEI. Kindlaks määramata
EIE. 1283 T Aade
EII. 42 T Harun

ISA 675 TA Hardi
IE. 1237 T Alla
II. 317 T Hingstar
IEE. 964 T Guadiana
IEI. 64 T Arend
IIE. 1284 T Maimu
III. 133 T Heldenknabe

156, 75, 163, 44, 188, 21, —, II, —, —, —. 16. X 1943. a.

3247 TA HEDI

Paide raj.
Raudjas, 1939. a., —

EMA Raudjas T mära
EE. Minni T mära
EI. 169 T Karuso
EEE. Kindlaks määramata
EEI. Kindlaks määramata
EIE. 5953 Hlst. Abel
EII. 2160 Hlst. Tell

ISA 317 T Hingstar
IE. 1284 T Maimu
II. 133 T Heldenknabe
IEE. 966 T Dunja
IEI. 62 T Movik
IIE. 1638 Tk Cabildo
III. 1543 Tk Heldenknabe

158, 79, 170, 45, 203, 22, —, III, —, —, —. 5. II 1943. a.
1944. a., punaraudjas, t., 2488 TB Heldar
1945. a., raudjas, m., 19642 TB Tolli
1946. a., raudjas, m., 16466 TB Ulja
1950. a. 28. I, raudjas, m., 6085 TB Teevi

936 TB Hestur'ist
826 TB Terra'st
573 TA Uhke'st
1037 TA Torko'st

1952. a. Järva-Jaanis, kombineeritud jõudluskatsetel VII koht
sõidus 2000 m aeg 05.43.8
veos 2000 m aeg 19.37.8
kaugusveos 565 kg 451 m.
1952. a. Järva-Jaanis, rajoonidevahelistel maksimaalsetel jõudluskatsetel Vojeikovi kelguga 1335 kg.

3405 TA HEDI

Harju raj.
Kõrb, 16. V 1940. a., —

EMA Meeri raudjas T mära
EE. Kindlaks määramata
EI. Kindlaks määramata

ISA 315 T Harley
IE. 1283 T Aade
II. 133 T Heldenknabe
IEE. 967 T Malanja
IEI. 64 T Arend
IIE. 1638 Tk Cabildo
III. 1543 Tk Heldenknabe

152, 69, 156, 40, 182, 20, —, III, —, —, —. 3. IV 1943. a.

8640 TB HEDI

Märjamaa raj.
Raudjas, 11. IV 1940. a., —

EMA Veera punane T mära
EE. Kindlaks määramata
EI. Kindlaks määramata

ISA 697 TA Humal
IE. Raudjas T mära
II. 348 T Halis
IEE. Kindlaks määramata
IEI. Kindlaks määramata
IIE. 978 T Milla
III. 42 T Harun

154, 73, 165, 44, 207, 21, —, III, —, —, —. 19. I 1943. a.

9514 TB HEDI

Paide raj.
Kõrb, 15. IV 1940. a., —

EMA Veera kõrb T mära
EE. T mära
EI. T täkk

ISA 405 TA Haidar
IE. 985 T Hiito
II. 42 T Harun
IEE. 969 T Malva
IEI. 1543 Tk Heldenknabe
IIE. 1167 Tk Olikas
III. Hetman

150, 72, 159, 40, 200, 20, —, III, —, —, —. 5. II 1943. a.
1946. a., kõrb, t., 3386 TB Sulev
1948. a., kõrb, m., 21524 TB Seera

1117 TA Sambu'st
1117 TA Sambu'st

10592 TB HEDI

Sõmerpalu sovhoos, Võru raj.
Tumekõrb, 16. V 1940. a., —

EMA 1757 TA Heli
EE. 1216 T Tatra
EI. 342 T Heldas
EEE. 968 T Herta
EEI. 63 T Tello
EIE. 1283 T Aade
EII. 133 T Heldenknabe

ISA 900 TB Hiivas
IE. 1544 TB Andra
II. 584 TB Hernes
IEE. 962 T Martinica
IEI. 64 T Arend
IIE. 958 T Valhalla
III. 42 T Harun

152, 74, 153, 41, 190, 21, —, II, —, —, —. 21. III 1943. a.

11136 TB HEDVI

Abja raj.
Raudjas, 30. IV 1941. a., —

EMA 2428 TB Lilli
EE. Mari kõrb T mära
EI. 325 T Arats
EEE. Kindlaks määramata
EEI. Kindlaks määramata
EIE. Raudjas T mära
EII. 64 T Arend

ISA 332 T Horazius
IE. 977 T Maali
II. 42 T Harun
IEE. 963 T Heldria
IEI. 43 T Meinhard
IIE. 1167 Tk Olikas
III. Hetman

153, 71, 155, 40, 180, 19, —, II, —, —, —. 16. X 1943. a.

9844 TB HEEDI

Jõhvi raj.
Must, 1939. a., —

EMA Vahva kõrb T mära
EE. Kindlaks määramata
EI. Kindlaks määramata

ISA 356 TB Havai
IE. 1281 T Telma
II. 133 T Heldenknabe
IEE. 984 T Maiju
IEI. 63 T Tello
IIE. 1638 Tk Cabildo
III. 1543 Tk Heldenknabe

156, 71, 153, 43, 178, 19, —, III, —, —, —. 22. I 1943. a.

7944 TB HEERA

Võru raj.
Must, 13. märts 1931. a., Elva raj.

EMA 1081 T Miira
EE. Kindlaks määramata
EI. Kindlaks määramata

ISA 183 T Milvek
IE. 970 T Dulcinea
II. 43 T Meinhard
IEE. 952 T Hermia
IEI. 25 T Doppelgänger
IIE. 5885 I. Fr. Herzogin
III. 1054 I. Fr. Mentor

153, 76, 159, 40, 186, 20, —, II, —, —, —. 12. III 1942. a.

9168 TB HEERA

Narva linn.
Kõrb, 1937. a., —

EMA Kindlaks määramata

ISA 356 TB Havai
IE. 1281 T Telma
II. 133 T Heldenknabe
IEE. 984 T Maiju
IEI. 63 T Tello
IIE. 1638 Tk Cabildo
III. 1543 Tk Heldenknabe

153, 74, 155, 43, 185, 19, —, III, —, —, —. 14. IV 1942. a.

8700 TB HEERI

Haapsalu raj.
Kõrb, 1940. a., —

EMA Kindlaks määramata

ISA 525 TA Humor
IE. 1388 T Helma
II. 42 T Harun
IEE. 967 T Malanja
IEI. 133 T Heldenknabe
IIE. 1167 Tk Olikas
III. Hetman

154, 75, —, 40, 193, —, —, III, —, —, —. 21. I 1943. a.

11038 TB HEERI

Pärnu-Jaagupi raj.
Punaraudjas, 1. V 1939. a., —

EMA Raudjas T mära
EE. Kindlaks määramata
EI. Kindlaks määramata

ISA 402 TB Hentu
IE. 1262 T Almi
II. 336 T Herold
IEE. 92 T Doora
IEI. 64 T Arend
IIE. 978 T Milla
III. 41 T Harry

153, 71, 159, 45, 186, 20,5, —, III, —, —, —. 14. X 1943. a.

11622 TB HEESI

Lihula raj.
Kõrb, V 1940. a., —

EMA Kõrb T mära
EE. Kindlaks määramata
EI. Kindlaks määramata

ISA 353 TA Henkel
IE. 1283 T Aade
II. 42 T Harun
IEE. 967 T Malanja
IEI. 64 T Arend
IIE. 1167 Tk Olikas
III. Hetman

157, 77, 158, 44, 200, 20, —, III, —, —, —. 25. XI 1943. a.

7766 TB HEGLI

Antsla raj.
Raudjas, 25. V 1936. a., —

EMA Kõrb T mära
EE. Kindlaks määramata
EI. Kindlaks määramata

ISA 316 T Hontos
IE. 971 T Mindal
II. 133 T Heldenknabe
IEE. 1857 Tk Dalma
IEI. 43 T Meinhard
IIE. 1638 Tk Cabildo
III. 1543 Tk Heldenknabe

158, 74, 161, 43, 184, 20, —, III, —, —, —. 11. III 1942. a.

11034 TB HEHO

Pärnu-Jaagupi raj.
Punane, 1. V 1941. a., —

EMA Kõrb T mära
EE. Kindlaks määramata
EI. Kindlaks määramata

ISA 942 TB Hant
IE. Toku kõrb T mära
II. 405 TA Haidar
IEE. Kindlaks määramata
IEI. Kindlaks määramata
IIE. 985 T Hiito
III. 42 T Harun

150, 71, 158, 43, 187, 20, —, III, —, —, —. 13. X 1943. a.

8078 TB HEIDA

Räpina raj.
Punaraudjas, 1939. a., —

EMA. Kindlaks määramata
ISA Kindlaks määramata

155, 76, 162, 43, 195, 20, —, III, —, —, —. 17. III 1942. a.

10186 TB HEIDA

Jõgeva raj.
Tumeraudjas, 15. V 1939. a., —

EMA Helga raudjas T mära
EE. Irma punane T mära
EI. 257 T Hutman
EEE. Kindlaks määramata
EEI. Kindlaks määramata
EIE. Kindlaks määramata
EII. 42 T Harun

ISA 334 T Heldmor
IE. 960 T Morava
II. 133 T Heldenknabe
IEE. 1896 Tk Dahlia
IEI. 43 T Meinhard
IIE. 1638 Tk Cabildo
III. 1543 Tk Heldenknabe

153, 71, 159, 42, 189, 21, —, III, —, —, —. 2. III 1943. a.

3093 TA HEIDI

Kolh. „Edu", Märjamaa raj., Paeküla k/n.
Kõrb, 1936. a., Märjamaa raj.

EMA Maara must T mära
EE. Kindlaks määramata
EI. Kindlaks määramata

ISA 348 T Halis
IE. 978 T Milla
II. 42 T Harun
IEE. 964 T Guadiana
IEI. 43 T Meinhard
IIE. 1167 Tk Olikas
III. Hetman

158, —, 170, —, 205, 22,5, —, I, 6, 9, 5. 15. IV 1942. a.
1946. a., kõrb, mära, 19890 TB Tulla
1951. a., raudjas, täkk, Tõll

1033 TA Tannur'ist
3102 TB Tuksur'ist

9874 TB HEIDI

Jõhvi raj.
Tumekõrb, 24. V 1940. a., —

EMA 2106 TB Getta
EE. Maara hall T mära
EI. 318 T Gotho
EEE. Kindlaks määramata
EEI. Kindlaks määramata
EIE. Tolli punane T mära
EII. 240 T Grant

ISA 653 TA Hindro
IE. 1544 TB Andra
II. 317 T Hingstar
IEE. 962 T Martinica
IEI. 64 T Arend
IIE. 1284 T Maimu
III. 133 T Heldenknabe

147, 64, 151, 38, 175, 20, —, III, —, —, —. 24. I 1943. a.

7684 TB HEIDO

Antsla raj.
Kõrb, 13. IV 1939. a., —

EMA Kindlaks määramata

ISA 316 T Hontos
IE. 971 T Mindal
II. 133 T Heldenknabe
IEE. 1857 Tk Dalma
IEI. 43 T Meinhard
IIE. 1638 Tk Cabildo
III. 1543 Tk Heldenknabe

153, 78, 168, 40, 192, 20, —, III, —, —, —. 10. III 1942. a.
1949. a. 24. VI, tumekõrb, t., 2087 TB Herkus 399 TA Hommik'ust

---

11312 TB HEIDU

Viljandi raj.
Punaraudjas, 1. V 1941. a., —

EMA Punane T mära
EE. Kindlaks määramata
EI. Kindlaks määramata

ISA 593 TA Hülo
IE. Norma kõrb T mära
II. 333 T Helpo
IEE. T mära
IEI. 129 T Hasmo
IIE. 987 T Stella
III. 133 T Heldenknabe

156, 71, 165, 45, 182, 21, —, III, —, —, —. 20. X 1943. a.

7564 TB HEILO

Räpina raj.
Punaraudjas, 1937. a., —

EMA Mirtsu raudjas T mära
EE. Kindlaks määramata
EI. Kindlaks määramata

ISA 74 T Hektor
IE. 6280 LS Blenda
II. 22 T Harnisch
IEE. Maša kõrb T mära
IEI. 1543 Tk Heldenknabe
IIE. Veltdame I. Pr.
III. Hetman

160, 76, 164, 43, 192, 20,5, —, III, —, —, —. 16. III 1942. a.
1944. a. 27. III, raudjas, m., 14146 TB Uti 966 TB Urban'ist

9566 TB HEIMO

Paide raj.
Raudjas, 1940. a., —

EMA Kõrb T mära
EE. Kindlaks määramata
EI. 475 TA Madin
EIE. Punane T mära
EII. 239 T Markgraf

ISA 405 TA Haidar
IE. 985 T Hiito
II. 42 T Harun
IEE. 969 T Malva
IEI. 1543 Tk Heldenknabe
IIE. 1167 Tk Olikas
III. Hetman

148, 72, 152, 40, 193, 20, —, III, —, —, —. 5. II 1943. a.
1951. a. 17. IV, raudjas, t., 2081 TB Uksur 3012 TB Urm'ist
1951. a. Järva-Jaanis, kombineeritud jõudluskatsetel X koht
25 km veos, koorem 1160 kg, aeg 4.06.05
25 km sõidus, koorem 312 kg, aeg 1.35.25

8378 TB HEINA

Räpina raj.
Kõrb, 1936. a., —

EMA Kindlaks määramata

ISA Kindlaks määramata

162, 78, 164, 40, 190, 20, —, III, —, —, —. 6. VII 1942. a.

7352 TB HEITI

Kolh. L. Koidula nim., Elva raj.
Raudjas, 1938. a., Elva raj.

EMA Vally kõrb T mära
EE. Kõrb T mära
EI. 28 T Veighton-Squiere
EEE. Kõrb T mära
EEI. 129 T Hasmo

ISA 392 TB Hoidur
IE. 984 T Maiju
II. 42 T Harun
IEE. 1864 Tk Dolde
IEI. 43 T Meinhard
IIE. 1167 Tk Olikas
III. Hetman

151, 70, 157, 40, 187, 19, —, III, —, —, —. 22. III 1942. a.
1945. a. 1. VII, raudjas, m., 16076 TB Urma 851 TA Uudis'est
1947. a., raudjas, m., 17214 TB Uki 1017 TA Uljas'est
1948. a., raudjas, m., Valli 1213 TA Vunts'ist
1950. a., raudjas, m., Urve 1475 TA Urnik'ust
1951. a., raudjas, m., Uita 1475 TA Urnik'ust

7756 TB HEKI

Kolh. „Edasi", Antsla raj.
Kõrb, 25. V 1939. a., Antsla raj.

EMA Manni kõrb T mära
EE. Kindlaks määramata
EI. Kindlaks määramata

ISA 846 TB Helkur
IE. 1400 T Manni
II. 342 T Heldas
IEE. Mausi raudjas
IEI. 178 T Murak
IIE. 1283 T Aade
III. 133 T Heldenknabe

151, —, 154, —, 184, 19,5, —, I, 5, 5, 6. 11. III 1942. a.
1945. a. 17. V, kõrb, t., 2810 TB Arion 1420 TB Aspirant'ist
1948. a. 1. V, tumekõrb, t., 3602 TB Lait 1083 TA Lootsik'ust
1950. a., raudjas, m., Laidu Laurentsius T-st

8172 TB HEKO

Vastseliina raj.
Kõrb, 1939. a., —

EMA Ali kõrb T mära
EE. Kindlaks määramata
EI. Kindlaks määramata

ISA 347 T Hobi
IE. 1239 T Talva
II. 133 T Heldenknabe
IEE. 969 T Malva
IEI. 63 T Tello
IIE. 1638 Tk Cabildo
III. 1543 Tk Heldenknabe

155, 70, 157, 41, 183, 19,5, —, III, —, —, —. 20. III 1942. a.

7552 TB HEKSE

Põlva raj.
Kõrb, 1937. a., —

EMA Maara punane T mära
EE. Kindlaks määramata
EI. Kindlaks määramata

ISA 74 T Hektor
IE. 6280 LS Blenda
II. 22 T Harnisch
IEE. Maša kõrb T mära
IEI. 1543 Tk Heldenknabe
IIE. Veltdame I. Pr.
III. Hetman

155, 75, 164, 42, 186, 20, —, III, —, —, —. 15. III 1942. a.
1944. a., kõrb, m., 14736 TB Asta 1102 TB Ajur'ist

11562 TB HEKSI

Haapsalu raj.
Kõrb, 1. V 1939. a., —

EMA Kimmel mära
EE. Kindlaks määramata
EI. Kindlaks määramata

ISA 828 TB Hardas
IE. Kindlaks määramata
II. 317 T Hingstar
IIE. 1284 T Maimu
III. 133 T Heldenknabe

155, 76, 155, 42, 188, 19,5, —, III, —, —, —. 23. XI 1943. a.

3343 TA HEKU

Mustvee raj.
Raudjas, 1940. a., —

EMA . Raudjas T mära
EE. Kindlaks määramata
EI. Kindlaks määramata

ISA 381 TA Hektar
IE. 1283 T Aade
II. 42 T Harun
IEE. 967 T Malanja
IEI. 64 T Arend
IIE. 1167 Tk Olikas
III. Hetman

156, 75, 166, 42, 191, 21, —, III, —, —, —. 1. III 1943. a.

11326 TB HEKU

Viljandi raj.
Tumekõrb, 10. V 1938. a., —

EMA Kindlaks määramata

ISA Kindlaks määramata

152, 74, 161, 42, 183, 19, —, III, —, —, —. 20. X 1943. a.

3153 TA HELA

Pihkva obl.
Raudjas, 30. V 1939. a., —

EMA Kindlaks määramata

ISA 347 T Hobi
IE. 1239 T Talva
II. 133 T Heldenknabe
IEE. 969 T Malva
IEI. 63 T Tello
IIE. 1638 Tk Cabildo
III. 1543 Tk Heldenknabe

155, 77, —, 41, 195, 21, —, III, —, —, —. 9. VII 1942. a.

9710 TB HELBE

Kolh. M. I. Kalinini nim., Suure-Jaani raj., Mõisaküla k/n.
Kõrb, 1938. a., Suure-Jaani raj.

EMA Valka valge T mära
EE. E mära
EI. E täkk

ISA Kindlaks määramata

148, —, 157, —, 180, 19, —, II, 6, 3, 6. 9. II 1943. a.
1949. a. 19. V, punane, m., 18426 TB Helde 675 TA Hardi'st

11442 TB HELBI

Paide raj.
Kõrb, 1939. a., —

EMA Kõrb T mära
EE. Kindlaks määramata
EI. Kindlaks määramata

ISA 317 T Hingstar
IE. 1284 T Maimu
II. 133 T Heldenknabe
IEE. 966 T Dunja
IEI. 62 T Movik
IIE. 1638 Tk Cabildo
III. 1543 Tk Heldenknabe

152, 72, 167, 40, 187, 20, —, III, —, —, —. 21. X 1943. a.

3095 TA HELDA

Kolh. „Edu", Märjamaa raj. Paeküla k/n.
Raudjas, 1938. a., Märjamaa raj.

EMA Raudjas T mära
EE. Kindlaks määramata
EI. Kindlaks määramata

ISA 894 TB Hildur
IE. 419 T Noora
II. 295 T Ajaks
IEE. Kindlaks määramata
IEI. Kindlaks määramata
IIE. 955 T Hasna
III. 64 T Arend

152, —, 168, —, 200, 21,5, —, I, 5, 6,5, 5. 15. IV 1942. a.
1951. a., must, täkk, Tammur 3102 TB Tuksur'ist

7904 TB HELDA

Võru raj.
Raudjas, 1939. a., —

EMA Kindlaks määramata

ISA 478 TB Honet
IE. 1278 T Ardinea
II. 316 T Hontos
IEE. 970 T Dulcinea
IEI. 64 T Arend
IIE. 971 T Mindal
III. 133 T Heldenknabe

156, 75, 166, 40, 183, 21, —, III, —, —, —. 12. III 1942. a.

8610 TB HELDA

Kolh. „Edasi", Pärnu-Jaagupi raj.
Punaraudjas, 8. V 1939. a., Pärnu-Jaagupi raj.

EMA Lonni punane T mära
EE. Manna kõrb T mära
EI. T täkk
EEE. Kindlaks määramata
EEI. Kindlaks määramata
EIE. Kindlaks määramata
EII. Kindlaks määramata

ISA 641 TA Honti
IE. Miira kõrb T mära
II. 348 T Halis
IEE. T mära
IEI. T täkk
IIE. 978 T Milla
III. 42 T Harun

151, —, 154, —, 184, 21, —, I, 7, 6, 7. 19. I 1943. a.

9202 TB HELDA

Narva linn.
Punaraudjas, 1938. a., —

EMA Kindlaks määramata

ISA 425 TA Heldmor
IE. Kindlaks määramata
II. 334 T Heldmor
IEE. 960 T Morava
III. 133 T Heldenknabe

154, 72, 158, 43, 185, 20, —, III, —, —, —. 15. IV 1942. a.

9504 TB HELDA

Paide raj.
Raudjas, 18. IV 1940. a., —

EMA Stella kõrb T mära
EE. Kindlaks määramata
EI. 205 T Edu
EIE. 978 T Milla
EII. 107 T Emir

ISA 355 TA Hasso
IE. 954 T Daisy
II. 42 T Harun
IEE. 1478 Tk Hebe
IEI. 6730 Hk Duke of Scagglethorpe
IIE. 1167 Tk Olikas
III. Hetman

153, 75, 163, 45, 210, 21, —, III, —, —, —. 4. II 1943. a.
1945. a. 10. V, raudjas, m., 14078 TB Hulla — 936 TB Hestur'ist
1947. a. 1. V, raudjas, m., 18376 TB Undo — 573 TA Uhke'st

9866 TB HELDA

Haapsalu raj.
Heleraudjas, 28. V 1940. a., —

EMA 279 T Helgi
EE. Lonni raudjas T mära
EI. 381 TA Hektar
EEE. Kindlaks määramata
EEI. Kindlaks määramata
EIE. 1283 T Aade
EII. 42 T Harun

ISA 653 TA Hindro
IE. 1544 TB Andra
II. 317 T Hingstar
IEE. 962 T Martinica
IEI. 64 T Arend
IIE. 1284 T Maimu
III. 133 T Heldenknabe

152, 68, 155, 43, 180, 19,5, —, III, —, —, —. 23. I 1943. a.

9942 TB HELDA

Tõrva raj.
Raudjas, 1940. a., —

EMA 4068 TB Massa
EE. 573 T Varnung
EI. 516 T Mosna
EEE. 1711 Tk Hirmala
EEI. 5456 Hk Veighton-Squiere
EIE. Tella raudjas T mära
EII. 239 T Markgraf

ISA 129 T Hasmo
IE. 957 T Valdfrau
II. 1649 Tk Hyperion
IEE. 952 T Hermia
IEI. 5456 Hk Veighton-Squiere
IIE. Burja
III. Hetman

157, 75, 165, 42, 193, 22, —, III, —, —, —. 13. II 1943. a.
1945. a. 22. VI, punaraudjas, t., 2482 TB Himur — 1674 TB Hinkar'ist

---

10190 TB HELDA

Kallaste raj.
Hahkmust, 1939. a., —

EMA Manni must T mära
EE. Kindlaks määramata
EI. Kindlaks määramata

ISA 549 TA Hektus
IE. Miira raudjas
II. 257 T Hutman
IEE. Kindlaks määramata
IEI. Kindlaks määramata
IIE. Kindlaks määramata
III. 42 T Harun

156, 75, 167, 43, 195, 19,5, —, III, —, —, —. 2. III 1943. a.

11144 TB HELDA

Abja raj.
Kõrb, 5. V 1940. a., —

EMA 1857 TA Asti
EE. Kindlaks määramata
EI. 64 T Arend
EIE. 10365 I. Fr. Ota
EII. 1053 I. Fr. Arthur

ISA 904 TB Hullam
IE. 1539 TA Astarta
II. 317 T Hingstar
IEE. 1243 T Hilba
IEI. 64 T Arend
IIE. 1284 T Maimu
III. 133 T Heldenknabe

155, 75, 155, 43, 186, 20, —, III, —, —, —. 16. X 1943. a.

11302 TB HELDA

Kolh. „Ühine Kodu", Suure-Jaani raj.
Punaraudjas, 13. IV 1941. a., Suure-Jaani raj.

EMA Kõrb T mära
EE. Kindlaks määramata
EI. Kindlaks määramata

ISA 1064 TB Haidak
IE. 1544 TB Andra
II. 584 TB Hernes
IEE. 962 T Martinica
IEI. 64 T Arend
IIE. 958 T Valhalla
III. 42 T Harun

145, —, 157, —, 175, 18,5, —, II, 5, —, 7. 19. X 1943. a.

7990 TB HELDAS

Räpina raj.
Kõrb, 1939. a., —

EMA 2588 TB Ilsi
EE. Soona raudjas T mära
EI. 342 T Heldas
EEE. Kindlaks määramata
EEI. Kindlaks määramata
EIE. 1283 T Aade
EII. 133 T Heldenknabe

ISA 478 T Honet
IE. 1278 T Ardinea
II. 316 T Hontos
IEE. 970 T Dulcinea
IEI. 64 T Arend
IIE. 971 T Mindal
III. 133 T Heldenknabe

153, 74, 164, 40, 186, 20,5, —, III, —, —, —. 13. III 1942. a.

3449 TA HELDE

Kolh. „Linda", Pärnu-Jaagupi raj., Are k/n.
Kõrb, 14. VI 1941. a., P.-Jaagupi raj.

EMA Hilda T mära
EE. Miira kõrb T mära
EI. 317 T Hingstar
EEE. Tassa kõrb T mära
EEI. 43 T Meinhard
EIE. 1284 T Maimu
EII. 133 T Heldenknabe

ISA 753 TA Halivat
IE. 2296 TB Leidulaps
II. 527 TA Hasavat
IEE. 990 T Heero
IEI. 42 E Agu
IIE. 1279 T Arika
III. 317 T Hingstar

156, —, 160, —, 192, 21, —, I, 6, 5,5, 6. 14. X 1943. a.
1947. a., raudjas, m., 21128 TB Lati
1949. a. 26. V, kõrb, t., 4502 TB Tulu
1950. a. 1. V, raudjas, t., 4874 TB Hopa
1951. a. 28. VII, raudjas, m., 5683 TB Ulde
1129 TA Loos'ist
1215 TA Tulgar'ist
2164 TB Halli'st
1271 TA Unnor'ist

10518 TB HELDE

Antsla raj.
Heleraudjas, 15. IV 1939. a., —

EMA Loora kõrb T mära
EE. Lulli LS mära
EI. 343 T Murto
EEE. Kindlaks määramata
EEI. Kindlaks määramata
EIE. Kõrb T mära
EII. 179 T Murto

ISA 579 TA Hiktor
IE. Miira helepunane T mära
II. 317 T Hingstar
IEE. Kindlaks määramata
IEI. Kindlaks määramata
IIE. 1284 T Maimu
III. 133 T Heldenknabe

149, 74, 160, 44, 195, 20,5, 440, I, —, —, —. 18. III 1943. a.
1944. a., punane, t., 2224 TB Lembit
1946. a. 27. IV, raudjas, m., 16362 TB Maidu
1947. a. 17. V, kõrb, m., 5615 TB Uita
1950. a., kõrb, t., 4528 TB Hevor
1079 TA Lembe'st
451 TA Maurus'est
1169 TA Uljar'ist
1435 TA Hergas'est
1948. a. Antslas, kombineeritud jõudluskatsetel V koht

11318 TB HELDE

Olustvere Põllumajandustehnikumi õppemajand, Suure-Jaani raj.
Punane, 7. VI 1941. a., Viljandi raj.

EMA 4000 TB Hinka
EE. Kindlaks määramata
EI. 313 T Hermes
EIE. 954 T Daisy
EII. 133 T Heldenknabe

ISA 1064 TB Haidak
IE. 1544 TB Andra
II. 584 TB Hernes
IEE. 962 T Martinica
IEI. 64 T Arend
IIE. 958 T Valhalla
III. 42 T Harun

155, 77, 162, 47, 195, 21, —, I, —, —, —. 20. X 1943. a.

3151 TA HELDI

Pihkva obl.
Raudjas, 15. V 1932. a., —

EMA 147 T Eevi
EE. Kindlaks määramata
EI. Kindlaks määramata

ISA 129 T Hasmo
IE. 957 T Valdfrau
II. 1649 Tk Hyperion
IEE. 952 T Hermia
IEI. 5456 Hk Veighton-Squiere
IIE. Burja
III. Hetman

153, 78, 160, 44, 195, 21, —, II, —, —, —. 9. VII 1942. a.

3453 TA HELDI

Pärnu raj.
Punane, 18. III 1940. a., —

EMA 1428 T Tuti
EE. 107 T Senta
EI. 279 T Tribut
EEE. 15 LS Liis
EEI. Zulu
EIE. 968 T Herta
EII. 63 T Tello

ISA 355 TA Hasso
IE. 954 T Daisy
II. 42 T Harun
IEE. 1478 Tk Hebe
IEI. 6720 Hk Duke of Scagglethorpe
IIE. 1167 Tk Olikas
III. Hetman

151, 75, 167, 46, 192, 22, —, II, —, —, —. 14. X 1943. a.

8494 TB HELDI

Vändra raj.
Raudjaspunane, 11. V 1940. a., —

EMA Helja raudjas T mära
EE. Kindlaks määramata
EI. Kindlaks määramata

ISA 705 TA Hästi
IE. 2300 TB Hihih
II. 317 T Hingstar
IEE. 506 E Mustla-Maali
IEI. 42 T Harun
IIE. 1284 T Maimu
III. 133 T Heldenknabe

151, 76, 149, 40, 189, 19,5, —, III, —, —, —. 17. XII 1942. a.

9644 TB HELDI

Uula sovhoos, Elva raj.
Raudjas, 18. IV 1939. a., Põltsamaa raj.

EMA Tella raudjas T mära
EE. Kindlaks määramata
EI. Kindlaks määramata

ISA 784 TB Harris
IE. 1094 T Sella
II. 315 T Harley
IEE. Ella kõrb
IEI. 80 T Fox
IIE. 1283 T Aade
III. 133 T Heldenknabe

155, —, 165, —, 187, 20,5, 524, I, 6, 7, 7. 7. II 1943. a.
1948. a. 21. V, tumeraudjas, t., 3960 TB Lembu — 1021 TA Lembo'st
1952. a. 21. V, raudjas, m., Uusi — 1169 TA Uljas'est

9850 TB HELDI

Narva linn.
Heleraudjas, 23. III 1938. a., —

EMA 1523 TA Tragi
EE. Millo hall T mära
EI. 211 T Titus
EEE. Kindlaks määramata
EEI. Kindlaks määramata
EIE. Britta kõrb T mära
EII. Emir raudjas T täkk

ISA 356 TB Havai
IE. 1281 T Telma
II. 133 T Heldenknabe
IEE. 984 T Maiju
IEI. 63 T Tello
IIE. 1638 Tk Cabildo
III. 1543 Tk Heldenknabe

152, 70, 158, 42, 178, 19, —, III, —, —, —. 23. I 1943. a.

9894 TB HELDI

Viljandi raj.
Hahkmust, 22. IV 1940. a., —

EMA Miira kõrb T mära
EE. Kindlaks määramata
EI. Kindlaks määramata

ISA 400 TB Hindustan
IE. 957 T Valdfrau
II. 317 T Hingstar
IEE. 952 T Hermia
IEI. 5456 Hk Veighton-Squiere
IIE. 1284 T Maimu
III. 133 T Heldenknabe

156, 76, 167, 45, 198, 22, —, III, —, —, —. 12. II 1943. a.

10194 TB HELDI

Kolh. „Ranna", Kallaste raj.
Punaraudjas, 1940. a., Kallaste raj.

EMA 2742 TB Milku
EE. Kindlaks määramata
EI. 390 TB Miku
EIE. Kindlaks määramata
EII. Kindlaks määramata

ISA 331 T Haalu
IE. 1154 T Diina
II. 42 T Harun
IEE. 964 T Guadiana
IEI. 132 T Dantin
IIE. 1167 Tk Olikas
III. Hetman

153, 72, 154, 42, 185, 20, —, II, —, —, —. 2. III 1943. a.
1945. a. 5. VI, raudjas, m., 16610 TB Vedvi 1007 TA Viidur'ist

---

10252 TB HELDI

Räpina raj.
Kõrb, 28. VII 1939. a., —

EMA Punane T mära
EE. Kindlaks määramata
EI. Kindlaks määramata

ISA 342 T Heldas
IE. 1283 T Aade
II. 133 T Heldenknabe
IEE. 967 T Malanja
IEI. 64 T Arend
IIE. 1638 Tk Cabildo
III. 1543 Tk Heldenknabe

148, 74, 154, 42, 185, 19, —, III, —, —, —. 5. III 1943. a.

10260 TB HELDRE

Räpina raj.
Raudjas, 4. VI 1938. a., Räpina raj.

EMA Kindlaks määramata

ISA 462 TB Hotro
IE. Kulda kõrb T mära
II. 314 T Honker
IEE. Kindlaks määramata
IEI. Kindlaks määramata
IIE. 960 T Morava
III. 133 T Heldenknabe

150, 72, 152, 42, 185, 20, —, III, —, —, —. 5. III 1943. a.

7960 TB HELDU

Põlva raj.
Kõrb, 1934. a., —

EMA Kindlaks määramata

ISA Kindlaks määramata

150, 72, 157, 41, 184, 21, —, III, —, —, —. 13. III 1942. a.

10078 TB HELDU

Kilingi-Nõmme raj.
Hahkmust, 1939. a., —

EMA Must T mära
EE. Kindlaks määramata
EI. Kindlaks määramata

ISA 398 TB Harpun
IE. 1280 T Armi
II. 42 T Harun
IEE. 983 T Minni
IEI. 64 T Arend
IIE. 1167 Tk Olikas
III. Hetman

145, 71, 159, 40, 180, 20,5, —, III, —, —, —. 16. II 1943. a.

8550 TB HELE

Vändra raj.
Punaraudjas, 1940. a., —

EMA Raudjas T mära
EE. Kindlaks määramata
EI. 317 T Hingstar
EIE. 1284 T Maimu
EII. 133 T Heldenknabe

ISA 705 TA Hästi
IE. 2300 TB Hihih
II. 317 T Hingstar
IEE. 506 E Mustla-Maali
IEI. 42 T Harun
IIE. 1284 T Maimu
III. 133 T Heldenknabe

155, 75, 155, 42, 180, 20, —, III, —, —, —. 21. XII 1942. a.

8566 TB HELE

Vändra raj.
Punane, 13. IV 1939. a., —

EMA Raudjas T mära
EE. Kindlaks määramata
EI. Kindlaks määramata

ISA 627 TA Helsen
IE. Miira T mära
II. 348 T Halis
IEE. Maara T mära
IEI. 91 T Maksim
IIE. 978 T Milla
III. 42 T Harun

156, 75, 160, 40, 190, 20, —, III, —, —, —. 21. XII 1942. a.

10956 TB HELE

Pärnu raj.
Raudjas, 23. V 1938. a., —

EMA Maara punane T mära
EE. Kindlaks määramata
EI. Kindlaks määramata

ISA 419 TA Harol
IE. Punane T mära
II. 133 T Heldenknabe
IEE. Kindlaks määramata
IEI. Kindlaks määramata
IIE. 1638 Tk Cabildo
III. 1543 Tk Heldenknabe

154, 75, 161, 42, 180, 20, —, III, —, —, —. 26. IX 1943. a.
1945. a. mais, raudjas, m., 14240 TB Virge 999 TA Varpo'st

8138 TB HELGA

Vastseliina raj.
Hahkmust, 1936. a., —

EMA Kindlaks määramata ISA Kindlaks määramata

158, 73, 160, 43, 185, 19,5, —, III, —, —, —. 18. III 1942. a.

8184 TB HELGA

Vastseliina raj.
Kõrb, 1939. a., —

EMA Kindlaks määramata ISA Kindlaks määramata

157, 72, 157, 42, 188, 20, —, III, —, —, —. 20. III 1942. a.

8206 TB HELGA

Võru raj.
Punaraudjas, 1939. a., —

EMA Kindlaks määramata ISA Kindlaks määramata

158, 74, 164, 41, 180, 20, —, III, —, —, —. 20. III 1942. a.

8480 TB HELGA

Vändra raj.
Tumehall, 18. IX 1939. a., Vändra raj.

EMA Lillo hall T mära
EE. Kindlaks määramata
EI. Kindlaks määramata

ISA 403 TA Hason
IE. 965 T Hestia
II. 42 T Harun
IEE. 1864 Tk Dolde
IEI. 1918 Tk Flankeur
IIE. 1167 Tk Olikas
III. Hetman

148, 74, 146, 42, 182, 19,5, —, III, —, —, —. 17. XII 1942. a.

9178 TB HELGA

Narva linn.
Kõrb, 1939. a., —

EMA Kindlaks määramata

ISA 356 TB Havai
IE. 1281 T Telma
II. 133 T Heldenknabe
IEE. 984 T Maiju
IEI. 63 T Tello
IIE. 1638 Tk Cabildo
III. 1543 Tk Heldenknabe

145, 74, 150, 42, 185, 18,5, —, III, —, —, —. 14. IV 1942. a.

9220 TB HELGA

Narva linn.
Kõrb, 1939. a., —

EMA Kindlaks määramata

ISA 425 TA Heldmor
IE. Kindlaks määramata
II. 334 T Heldmor
IIE. 960 T Morava
III. 133 T Heldenknabe

152, 74, 155, 43, 185, 21, —, III, —, —, —. 15. IV 1942. a.

9306 TB HELGA

Jõhvi raj.
Heleraudjas, 1935. a., —

EMA Kindlaks määramata

ISA Kindlaks määramata

157, 74, 161, 43, 190, 20, —, III, —, —, —. 16. IV 1942. a.

9748 TB HELGA

Suure-Jaani raj.
Kollane, 6. V 1936. a., —

EMA Miira T mära
EE. Kindlaks määramata
EI. Kindlaks määramata

ISA 77 T Haron
IE. Raudjas T mära
II. 1543 Tk Heldenknabe
IEE. Kindlaks määramata
IEI. Kindlaks määramata
IIE. Burja
III. Hetman

150, 70, 155, 43, 200, 20, —, III, —, —, —. 10. II 1943. a.

9764 TB HELGA

Suure-Jaani raj.
Raudjas, 6. V 1940. a., —

EMA Punane T mära
EE. Kindlaks määramata
EI. Kindlaks määramata

ISA 129 T Hasmo
IE. 957 T Valdfrau
II. 1649 Tk Hyperion
IEE. 952 T Hermia
IEI. 5456 Hk Veighton-Squiere
IIE. Burja
III. Hetman

158, 75, 169, 41, 197, 21, —, III, —, —, —. 10. II 1943. a.

11026 TB HELGA

Kolh. „Uus Pere", Pärnu-Jaagupi raj., Vee k/n.
Raudjas, 18. IV 1939. a., Pärnu-Jaagupi raj.

EMA Haara T mära
EE. T mära
EI. 393 TA Hart
EEE. Kindlaks määramata
EEI. Kindlaks määramata
EIE. Permi raudjas T mära
EII. 133 T Heldenknabe

ISA 317 T Hingstar
IE. 1284 T Maimu
II. 133 T Heldenknabe
IEE. 966 T Dunja
IEI. 62 T Movik
IIE. 1638 Tk Cabildo
III. 1543 Tk Heldenknabe

150, —, 157, —, 180, 19, —, II, 5, 3, 5. 13. X 1943. a.

11156 TB HELGA

Kamara sovhoos, Abja raj.
Helekõrb, 25. IV 1941. a., Abja raj.

EMA Loora kõrb T mära
EE. Kindlaks määramata
EI. Kindlaks määramata

ISA 332 T Horazius
IE. 977 T Maali
II. 42 T Harun
IEE. 963 T Heldria
IEI. 43 T Meinhard
IIE. 1167 Tk Olikas
III. Hetman

151, —, 160, —, 190, 19, 531, II, 5, 3, 5. 16. X 1943. a.
1947. a. 10. V, kõrb, t., Uku 1181 TA Uhtar'ist

7754 TB HELGE

Antsla raj.
Raudjas, 1938. a., —

EMA Must T mära
EE. Kindlaks määramata
EI. Kindlaks määramata

ISA 316 T Hontos
IE. 971 T Mindal
II. 133 T Heldenknabe
IEE. 1857 Tk Dalma
IEI. 43 T Meinhard
IIE. 1638 Tk Cabildo
III. 1543 Tk Heldenknabe

158, 77, 154, 42, 190, 22, —, III, —, —, —. 11. III 1942. a.

9394 TB HELGE

Türi raj.
Raudjas, mais 1940. a., —

EMA 2904 T Hilli
EE. Hermu raudjas T mära
EI. 383 T Hinko
EEE. Kindlaks määramata
EEI. 129 T Hasmo
EIE. 964 T Guadiana
EII. 317 T Hingstar

ISA 936 TB Hestur
IE. 1533 TA Hesta
II. 527 TA Hasavat
IEE. 965 T Hestia
IEI. 42 T Harun
IIE. 1279 T Arika
III. 317 T Hingstar

146, 74, 157, 42, 185, 20, —, II, —, —, —. 2. II 1943. a.

11456 TB HELGE

Paide raj.
Raudjas, 5. VI 1941. a., —

EMA Kõrb T mära
EE. Kindlaks määramata
EI. Kindlaks määramata

ISA 355 TA Hasso
IE. 954 T Daisy
II. 42 T Harun
IEE. 1478 Tk Hebe
IEI. 6730 Hk Duke of Scagglethorpe
IIE. 1167 Tk Olikas
III. Hetman

143, 70, 148, 43, 172, 19, —, III, —, —, —. 22. X 1943. a.
1946. a., raudjas, m., 4543 TA Ulla 573 TA Uhke'st

7654 TB HELGI

Antsla raj.
Tumekõrb, 25. IV 1938. a., —

EMA Manni kimmel T mära
EE. Kindlaks määramata
EI. Kindlaks määramata

ISA 316 T Hontos
IE. 971 T Mindal
II. 133 T Heldenknabe
IEE. 1857 Tk Dalma
IEI. 43 T Meinhard
IIE. 1638 Tk Cabildo
III. 1543 Tk Heldenknabe

159, 76, 162, 45, 196, 20,5, —, III, —, —, —. 10. III 1942. a.

7662 TB HELGI

Antsla raj.
Raudjas, 23. V 1935. a., —

EMA Noora helehall T mära
EE. Kindlaks määramata
EI. Kindlaks määramata

ISA 316 T Hontos
IE. 971 T Mindal
II. 133 T Heldenknabe
IEE. 1857 Tk Dalma
IEI. 43 T Meinhard
IIE. 1638 Tk Cabildo
III. 1543 Tk Heldenknabe

158, 78, 170, 43, 194, 20, —, III, —, —, —. 10. III 1942. a.

8176 TB HELGI

Vastseliina raj.
Kõrb, 1938. a., —

EMA Kindlaks määramata

ISA Kindlaks määramata

154, 72, 157, 42, 182, 20, —, III, —, —, —. 20. III 1942. a.

8450 TB HELGI

Vastseliina raj.
Raudjas, 1939. a., —

EMA · Tumeraudjas T mära
EE. Kindlaks määramata
EI. Kindlaks määramata

ISA 347 T Hobi
IE. 1239 T Talva
II. 133 T Heldenknabe
IEE. 969 T Malva
IEI. 63 T Tello
IIE. 1638 Tk Cabildo
III. 1543 Tk Heldenknabe

160, 73, 163, 42, 190, 21, —, III, —, —, —. 10. VII 1942. a.

9194 TB HELGI

Narva linn.
Raudjas, 1938. a., —

EMA Kindlaks määramata

ISA 356 TB Havai
IE. 1281 T Telma
II. 133 T Heldenknabe
IEE. 984 T Maiju
IEI. 63 T Tello
IIE. 1638 Tk Cabildo
III. 1543 Tk Heldenknabe

149, 74, 162, 42, 185, 20,5, —, III, —, —, —. 11. IV 1942. a.

9474 TB HELGI

Kose raj.
Kõrb, 31. V 1939. a., —

EMA Hall kimmel T mära
EE. Kindlaks määramata
EI. Kindlaks määramata

ISA 627 TA Helsen
IE. Miira punane T mära
II. 348 T Halis
IEE. Maara T mära
IEI. 91 T Maksim
IIE. 978 T Milla
III. 42 T Harun

153, 78, 160, 42, 195, 21,5, —, III, —, —, —. 3. II 1943. a.

9712 TB HELGI

Põltsamaa raj.
Must, 1938. a., —

EMA Kindlaks määramata

ISA 393 TA Hart
IE. Permi raudjas T mära
II. 133 T Heldenknabe
IEE. E mära
IEI. 1960 Tk Vishnu poeg
IIE. 1638 Tk Cabildo
III. 1543 Tk Heldenknabe

150, 76, 166, 42, 198, 20,5, —, III, —, —, —. 9. II 1943. a.

11278 TB HELGI

Suure-Jaani raj.
Tumeraudjas, 12. V 1940. a., —

EMA Kõrb T māra
EE. Kindlaks määramata
EI. Kindlaks määramata

ISA 129 T Hasmo
IE. 957 T Valdfrau
II. 1649 Tk Hyperion
IEE. 952 T Hermia
IEI. 5456 Hk Veighton-Squiere
IIE. Burja
III. Hetman

150, 71, 157, 40, 176, 19, —, III, —, —, —. 19. X 1943. a.

10608 TB HELGO

Võru raj.
Kõrb, 2. VII 1940. a., —

EMA Tella kõrb T māra
EE. Kindlaks määramata
EI. Kindlaks määramata

ISA 978 TB Hakso
IE. 969 T Malva
II. 403 TA Hason
IEE. 954 T Daisy
IEI. 43 T Meinhard
IIE. 965 T Hestia
III. 42 T Harun

147, 69, 150, 41, 180, 19,5, —, III, —, —, —. 21. III 1943. a.

8582 TB HELGU

Lihula raj.
Heleraudjas, 1. VII 1940. a., —

EMA Arta raudjas T māra
EE. Kindlaks määramata
EI. Kindlaks määramata

ISA 778 TB Haljand
IE. Vilma kõrb T māra
II. 393 TA Hart
IEE. Kindlaks määramata
IEI. Kindlaks määramata
IIE. Permi raudjas T māra
III. 133 T Heldenknabe

152, 72, 156, 40, 173, 19, —, III, —, —, —. 18. I 1943. a.

10554 TB HELGU

Põlva raj.
Kõrb, 1939. a., Võru raj.

EMA Toksi kõrb T māra
EE. Kindlaks määramata
EI. Kindlaks määramata

ISA 147 T Hans
IE. E māra
II. 5456 Hk Veighton-Squiere poeg
IEE. Kindlaks määramata
IEI. Kindlaks määramata
IIE. Kindlaks määramata
III. 5456 Hk Veighton-Squiere

155, 74, 160, 44, 190, 20, —, III, —, —, —. 19. III 1943. a.
1945. a., kõrb, m., 4285 TA Gulla 611 TA Garbo'st

7576 TB HELI

Räpina raj.
Raudjas, 1937. a., —

EMA Milli raudjas T mära
EE. Kindlaks määramata
EI. Kindlaks määramata

ISA 342 T Heldas
IE. 1283 T Aade
II. 133 T Heldenknabe
IEE. 967 T Malanja
IEI. 64 T Arend
IIE. 1638 Tk Cabildo
III. 1543 Tk Heldenknabe

151, 74, 157, 42, 182, 20, —, III, —, —, —. 16. III 1942. a.

8178 TB HELI

Vastseliina raj.
Kõrb, 1936. a., Vastseliina raj.

EMA Kindlaks määramata

ISA 340 T Hakkur
IE. 1155 T Tilla
II. 42 T Harun
IEE. 951 T Hekuba
IEI. 63 T Tello
IIE. 1167 Tk Olikas
III. Hetman

153, 72, 155, 39, 170, 19, —, III, —, —, —. 20. III 1942. a.

8506 TB HELI

Pärnu-Jaagupi raj.
Raudjas, 14. VI 1940. a., —

EMA Muti raudjas T mära
EE. Kindlaks määramata
EI. Kindlaks määramata

ISA 703 TA Haldur
IE. 1391 T Harina
II. 405 TA Haidar
IEE. 971 T Mindal
IEI. 42 T Harun
IIE. 985 T Hiito
III. 42 T Harun

148, 71, 155, 46, 185, 20, —, III, —, —, —. 17. XII 1942. a.

10188 TB HELI

Kallaste raj.
Kõrb, 6. IV 1939. a., —

EMA Lonni kõrb T mära
EE. Kindlaks määramata
EI. Kindlaks määramata

ISA 549 TA Hektus
IE. Miira raudjas T mära
II. 257 T Hutman
IEE. Kindlaks määramata
IEI. Kindlaks määramata
IIE. Kindlaks määramata
III. 42 T Harun

152, 71, 150, 40, 175, 18,5, —, III, —, —, —. 2. III 1943. a.

10198 TB HELI

Kallaste raj.
Kõrb, 1940. a., —

EMA Miira punane T mära
EE. Kindlaks määramata
EI. Kindlaks määramata

ISA 331 T Haalu
IE. 1154 T Diina
II. 42 T Harun
IEE. 964 T Guadiana
IEI. 132 T Dantin
IIE. 1167 Tk Olikas
III. Hetman

151, 72, 159, 40, 192, 20, —, III, —, —, —. 2. III 1943. a.
1945. a. 16. V, kõrb, m., 17626 TB Anu 523 TA Advokat'ist

10274 TB HELI

Elva raj.
Raudjas, 1940. a., —

EMA Punane T mära
EE. Kindlaks määramata
EI. 129 T Hasmo
EIE. 957 T Valdfrau
EII. 1649 Tk Hyperion

ISA 866 TB Helken
IE. 1293 T Molli
II. 314 T Honker
IEE. Loora raudjas T mära
IEI. 7 T Meinhard
IIE. 960 T Morava
III. 133 T Heldenknabe

151, 72, 157, 43, 190, 19,5, 529, III, —, —, —. 7. III 1943. a.
1948. a. Elvas, kombineeritud jõudluskatsetel II koht

10888 TB HELI

Kolh. „Punalipp", Rapla raj. Kaiu k/n.
Kõrb, 4. V 1940. a., Rapla raj.

EMA 3504 TB Veera
EE. Must T mära
EI. 284 T Montebello
EEE. Kindlaks määramata
EEI. Kindlaks määramata
EIE. 367 T Gudrun
EII. 72 T Mars

ISA 627 TA Helsen
IE. Miira raudjas T mära
II. 348 T Halis
IEE. Maara T mära
IEI. 91 T Maksim
IIE. 978 T Milla
III. 42 T Harun

148, —, 155, —, 180, 20, —, II, 5, 3, 6. 28. VI 1943. a.
1947. a., must, t., 3510 TB Urmi 1199 TA Urmas'est

10932 TB HELI

Antsla raj.
Raudjas, 30. V 1941. a., —

EMA Nolli raudjas T mära
EE. Miira T mära
EI. 296 T Tross
EEE. Kindlaks määramata
EEI. Kindlaks määramata
EIE. 954 T Daisy
EII. 63 T Tello

ISA 317 T Hingstar
IE. 1284 T Maimu
II. 133 T Heldenknabe
IEE. 966 T Dunja
IEI. 62 T Movik
IIE. 1638 Tk Cabildo
III. 1543 Tk Heldenknabe

146, 75, 160, 45, 184, 20, —, III, —, —, —. 5. IX 1943. a.
1946. a. 30. V, punaraudjas, t., 1577 TA Loit
1948. a. 26. V, raudjas, t., 3138 TB Heros
1951. a. 10. V, raudjas, m., 6231 TB Ulbe

649 TA Loots'ist
1301 TA Hinktor'ist
1629 TA Urmo'st

11390 TB HELI

Türi raj.
Raudjas, 5. V 1941. a., —

EMA 2808 TB Hera
EE. 1720 T Aga
EI. 331 T Haalu
EEE. 1614 TB Tella
EEI. 89 T Attila
EIE. 1154 T Diina
EII. 42 T Harun

ISA 936 TB Hestur
IE. 1533 TA Hesta
II. 527 TA Hasavat
IEE. 965 T Hestia
IEI. 42 T Harun
IIE. 1279 T Arika
III. 317 T Hingstar

145, 68, 166, 39, 170, 20, —, III, —, —, —. 21. X 1943. a.

3321 TA HELIN

Abja raj.
Kõrb, 11. V 1938. a., —

EMA 2438 Tk Hiska
EE. 1241 T Anette
EI. 317 T Hingstar
EEE. 985 T Hiito
EEI. 64 T Arend
EIE. 1284 T Maimu
EII. 133 T Heldenknabe

ISA 353 TA Henkel
IE. 1283 T Aade
II. 42 T Harun
IEE. 967 T Malanja
IEI. 64 T Arend
IIE. 1167 Tk Olikas
III. Hetman

157, 79, 165, 46, 200, 22, —, II, —, —, —. 14. II 1943. a.

11164 TB HELIN

Kolh. „Töö", Abja raj.
Punane, 31. V 1940. a., Abja raj.

EMA Kindlaks määramata

ISA Kindlaks määramata

159, 75, 167, 43, 187, 20, —, III, —, —, —. 16. X 1943. a.
1946. a. 15. V, raudjas, m., 16510 TB Ulla
1948. a. 15. VI, raudjas, m., 17600 TB Urma
1950. a., raudjas, m., 4999 TB Leedi

797 TA Uku'st
797 TA Uku'st
1361 TA Liki'st

3159 TA HELJA

Kolh. L. Koidula nim., Vändra raj.
Kõrb, 28. III 1940. a., Vändra raj.

EMA Hippo raudjas T mära
EE. Malva T mära
EI. 133 T Heldenknabe
EEE. Kindlaks määramata
EEI. Kindlaks määramata
EIE. 1638 Tk Cabildo
EII. 1543 Tk Heldenknabe

ISA 399 TA Hommik
IE. 1283 T Aade
II. 42 T Harun
IEE. 967 T Malanja
IEI. 64 T Arend
IIE. 1167 Tk Olikas
III. Hetman

152, 75, 151, 44, 180, 21,5, —, II, —, —, —. 17. XII 1942. a.
1946. a. 8. IV, kõrb, mära, 18924 TB Ulla 1179 TA Ugar'ist

7470 TB HELJU

Elva raj.
Kõrb, 1937. a., —

EMA Kindlaks määramata

ISA 129 T Hasmo
IE. 957 T Valdfrau
II. 1649 Tk Hyperion
IEE. 952 T Hermia
IEI. 5456 Hk Veighton-Squiere
IIE. Burja
III. Hetman

153, 70, 161, 40, 190, 20,5, —, III, —, —, —. 23. III 1942. a.
1942. a. V, kõrb, m., 13660 TB Mali 743 TA Malts'ist

9188 TB HELJU

Narva linn.
Raudjas, 1938. a., —

EMA Kindlaks määramata

ISA 356 TB Havai
IE. 1281 T Telma
II. 133 T Heldenknabe
IEE. 984 T Maiju
IEI. 63 T Tello
IIE. 1638 Tk Cabildo
III. 1543 Tk Heldenknabe

155, 78, 159, 45, 190, 21, —, III, —, —, —. 14. IV 1942. a.

10056 TB HELJU

Kilingi-Nõmme raj.
Raudjas, 1939. a., —

EMA Kõrb T mära
EE. Kindlaks määramata
EI. Kindlaks määramata

ISA 322 T Helios
IE. 984 T Maiju
II. 133 T Heldenknabe
IEE. 1864 Tk Dolde
IEI. 43 T Meinhard
IIE. 1638 Tk Cabildo
III. 1543 Tk Heldenknabe

150, —, 159, 40, 196, 20, —, III, —, —, —. 15. II 1943. a.

3293 TA HELKA

Kolh. „Hommik", Suure-Jaani raj.
Kimmelraudjas, 15. IV 1940. a., S.-Jaani raj.

EMA Miini valge T mära
EE. Kindlaks määramata
EI. Kindlaks määramata

ISA 936 TB Hestur
IE. 1533 TA Hesta
II. 527 TA Hasavat
IEE. 965 T Hestia
IEI. 42 T Harun
IIE. 1279 T Arika
III. 317 T Hingstar

153, —, 175, —, 188, 21,5, —, I, 5, 6, 6. 10. II 1943. a.
1946. a., raudjas, m., 17152 TB Halli
1949. a., punane, m., 20074 TB Lemmik
1294 B Vell'ist
1335 TA Lemmo'st

8510 TB HELKA

Pärnu raj.
Raudjas, 1940. a., —

EMA Ella kõrb T mära
EE. Kindlaks määramata
EI. Kindlaks määramata

ISA 709 TA Harrik
IE. Tuuna raudjas T mära
II. 355 TA Hasso
IEE. Senta T mära
IEI. 279 T Tribut
IIE. 954 T Daisy
III. 42 T Harun

150, 68, 153, 42, 185, 19, —, III, —, —, —. 18. XII 1942. a.

8516 TB HELKA

Pärnu raj.
Kõrb, 3. IV 1938. a., Pärnu raj.

EMA Juta kõrb T mära
EE. Kindlaks määramata
EI. Kindlaks määramata

ISA 355 TA Hasso
IE. 954 T Daisy
II. 42 T Harun
IEE. 1478 Tk Hebe
IEI. 6730 Hk Duke of Scagglethorpe
IIE. 1167 Tk Olikas
III. Hetman

154, 74, 161, 43, 185, 19,5, —, III, —, —, —. 18. XII 1942. a.
1944. a., raudjas, m., 16284 TB Alli
298 T Ainto'st

3263 TA HELLA

Põltsamaa raj.
Heleraudjas, 10. VII 1938. a., —

EMA Kõrb T mära
EE. Kindlaks määramata
EI. Kindlaks määramata

ISA 599 TA Hurbo
IE. 1284 T Maimu
II. 355 TA Hasso
IEE. 966 T Dunja
IEI. 62 T Movik
IIE. 954 T Daisy
III. 42 T Harun

150, 78, 161, 45, 195, 21, —, III, —, —, —. 7. II 1943. a.

7406 TB HELLA

Elva raj.
Raudjas, 1938. a., —

EMA Kindlaks määramata

ISA 129 T Hasmo
IE. 957 T Valdfrau
II. 1649 Tk Hyperion
IEE. 952 T Hermia
IEI. 5456 Hk Veighton-Squiere
IIE. Burja
III. Hetman

149, 75, 154, 42, 182, 19,5, —, III, —, —, —. 23. III 1942. a.

7594 TB HELLA

Antsla raj.
Must, 1939. a., —

EMA Vanda must T mära
EE. Kindlaks määramata
EI. Kindlaks määramata

ISA 579 TA Hiktor
IE. Miira punane T mära
II. 317 T Hingstar
IEE. Kindlaks määramata
IEI. Kindlaks määramata
IIE. 1284 T Maimu
III. 133 T Heldenknabe

152, 76, 160, 45, 188, 20,5, —, III, —, —, —. 10. III 1942. a.

7898 TB HELLA

Võru raj.
Raudjas, 1934. a., —

EMA Kindlaks määramata

ISA 342 T Heldas
IE. 1283 T Aade
II. 133 T Heldenknabe
IEE. 967 T Malanja
IEI. 64 T Arend
IIE. 1638 Tk Cabildo
III. 1543 Tk Heldenknabe

153, 73, 163, 42, 186, 21, —, III, —, —, —. 12. III 1942. a.

7942 TB HELLA

Võru raj.
Raudjas, 1939. a., —

EMA Kindlaks määramata

ISA 838 TB Hannal
IE. Must T mära
II. 136 T Hannibal
IEE. Kindlaks määramata
IEI. Kindlaks määramata
IIE. Kindlaks määramata
III. Kindlaks määramata

153, 73, 160, 40, 184, 21, —, III, —, —, —. 12. III 1942. a.

7972 TB HELLA

Räpina raj.
Must, 1937. a., —

EMA Kindlaks määramata

ISA 478 TB Honet
IE. 1278 T Ardinea
II. 316 T Hontos
IEE. 970 T Dulcinea
IEI. 64 T Arend
IIE. 971 T Mindal
III. 133 T Heldenknabe

149, 72, 157, 41, 192, 19, —, III, —, —, —. 13. III 1942. a.

8266 TB HELLA

Võru raj.
Valge, 1935. a., —

EMA Kindlaks määramata

ISA Kindlaks määramata

152, 72, 157, 41, 176, 19, —, III, —, —, —. 21. III 1942. a.

8272 TB HELLA

Võru raj.
Hall, 1939. a., —

EMA Kindlaks määramata

ISA 347 T Hobi
IE. 1239 T Talva
II. 133 T Heldenknabe
IEE. 969 T Malva
IEI. 63 T Tello
IIE. 1638 Tk Cabildo
III. 1543 Tk Heldenknabe

155, 72, 157, 40, 185, 19, —, III, —, —, —. 21. III 1942. a.

8938 TB HELLA

Viljandi raj.
Must, 1935. a., —

EMA Kindlaks määramata

ISA 332 T Horazius
IE. 977 T Maali
II. 42 T Harun
IEE. 963 T Heldria
IEI. 43 T Meinhard
IIE. 1167 Tk Olikas
III. Hetman

157, 79, 164, 43, 196, 21, —, III, —, —, —. 17. IV 1942. a.

10862 TB HELLA

Rahnoja sovhoos, Vändra raj.
Punane, 1935. a., Vändra raj.

EMA Punane T mära
EE. Kindlaks määramata
EI. Kindlaks määramata

ISA 317 T Hingstar
IE. 1284 T Maimu
II. 133 T Heldenknabe
IEE. 966 T Dunja
IEI. 62 T Movik
IIE. 1638 Tk Cabildo
III. 1543 Tk Heldenknabe

150, —, 160, —, 190, 20, —, II, 4, 5, 4. 1943. a.
1951. a., raudjas, t., Maks — 2706 TB Urras'est
1952. a. 23. V, kõrb, m., Ulba — 2706 TB Urras'est
1954. a. 27. IV, raudjas, t., Uki — 4694 TB Uljas'est

11032 TB HELLA

Pärnu-Jaagupi raj.
Punane, 1933. a., —

EMA Kindlaks määramata
ISA Kindlaks määramata

160, 77, 165, 42, 186, 20,5, —, III, —, —, —. 13. X 1943. a.

11218 TB HELLA

Viljandi raj.
Heleraudjas, 2. V 1940. a., —

EMA Raudjas T mära
EE. Kindlaks määramata
EI. Kindlaks määramata

ISA 894 TB Hildur
IE. 419 T Noora
II. 295 T Ajaks
IEE. Kindlaks määramata
IEI. Kindlaks määramata
IIE. 955 T Hasna
III. 64 T Arend

158, 75, 170, 40, 179, 20, —, III, —, —, —. 17. X 1943. a.

11516 TB HELLA

Paide raj.
Raudjas, 1937. a., —

EMA Raudjas T mära
EE. Kindlaks määramata
EI. Kindlaks määramata

ISA 208 T Hanno
IE. 1864 Tk Dolde
II. 1543 Tk Heldenknabe
IEE. 1352 Tk Hedda
IEI. 6730 Hk Duke of Scagglethorpe
IIE. Burja
III. Hetman

156, 74, 157, 42, 182, 19, —, III, —, —, —. 23. X 1943. a.
1947. a. 24. VI, raudjas, m., 14598 TB Helju — 348 T Halis'ist

11604 TB HELLA

Lihula raj.
Tumekõrb, 1940. a., —

EMA Kõrb T mära
EE. Kindlaks määramata
EI. Kindlaks määramata

ISA 353 TA Henkel
IE. 1283 T Aade
II. 42 T Harun
IEE. 967 T Malanja
IEI. 64 T Arend
IIE. 1167 Tk Olikas
III. Hetman

153, 76, 156, 45, 190, 19,5, —, III, —, —, —. 25. XI 1943. a.

8600 TB HELLE

Pärnu-Jaagupi raj.
Punaraudjas, 30. VI 1940. a., —

EMA 2457 TA Asta
EE. Kindlaks määramata
EI. 359 TA Alarm
EIE. 961 T Mantinea
EII. 64 T Arend

ISA 641 TA Honti
IE. Miira kõrb T mära
II. 348 T Halis
IEE. T mära
IEI. T täkk
IIE. 978 T Milla
III. 42 T Harun

148, 70, 153, 42, 175, 19, —, III, —, —, —. 19. I 1943. a.
1949. a., tumeraudjas, t., 3966 TB Lektor
1407 TA Lootus'est

9204 TB HELLE

Narva linn.
Raudjas, 1937. a., —

EMA Kindlaks määramata

ISA 356 TB Havai
IE. 1281 T Telma
II. 133 T Heldenknabe
IEE. 984 T Maiju
IEI. 63 T Tello
IIE. 1638 Tk Cabildo
III. 1543 Tk Heldenknabe

147, 73, 155, 42, 180, 19,5, —, III, —, —, —. 15. IV 1942. a.

9404 TB HELLE

Kolh. „Esimene Mai", Paide raj.
Kimmel, 9. III 1939. a., Türi raj.

EMA Hall T mära
EE. Kindlaks määramata
EI. Kindlaks määramata

ISA 317 T Hingstar
IE. 1284 T Maimu
II. 133 T Heldenknabe
IEE. 966 T Dunja
IEI. 62 T Movik
IIE. 1638 Tk Cabildo
III. 1543 Tk Heldenknabe

149, —, 157, —, 185, 21, —, I, 5, 5, 5. 2. II 1943. a.
1946. a., raudjas, m., 16824 TB Lehi
1948. a., hiirjas, t., 4244 TB Hakso
1013 TA Leho'st
1906 TB Haksur'ist

9554 TB HELLE

Paide raj.
Raudjas, 1940. a., —

EMA Raudjas T mära
EE. Kindlaks määramata
EI. 338 T Gandit
EIE. Kõrb T mära
EII. 294 T Carmelit

ISA 405 TA Haidar
IE. 985 T Hiito
II. 42 T Harun
IEE. 969 T Malva
IEI. 1543 Tk Heldenknabe
IIE. 1167 Tk Olikas
III. Hetman

148, 73, 159, 41, 187, 22, —, III, —, —, —. 5. II 1943. a.

10908 TB HELLE

Põltsamaa raj.
Punane, 10. V 1941. a., Põltsamaa raj.

EMA Kindlaks määramata

ISA 348 T Halis
IE. 978 T Milla
II. 42 T Harun
IEE. 964 T Guadiana
IEI. 43 T Meinhard
IIE. 1167 Tk Olikas
III. Hetman

152, 73, 158, 42, 185, 20,5, —, III, —, —, —. 28. VIII 1943. a.

10954 TB HELLE

Pärnu raj.
Heleraudjas, 15. V 1941. a., —

EMA Selma punane T mära
EE. Kindlaks määramata
EI. 217 T Võmm
EIE. Raudjas T mära
EII. 23 T Veltmann

ISA 707 TA Heros
IE. 1379 T Doora
II. 381 TA Hektar
IEE. 357 T Linda
IEI. 137 T Dudu
IIE. 1283 T Aade
III. 42 T Harun

151, 68, 147, 37, 170, 18, —, III, —, —, —. 26. IX 1943. a.

11046 TB HELLE

Pärnu-Jaagupi raj.
Heleraudjas, 19. III 1941. a., —

EMA Raudjas T mära
EE. Kindlaks määramata
EI. T täkk
EIE. Kindlaks määramata
EII. Kindlaks määramata

ISA 753 TA Halivat
IE. 2296 TB Leidulaps
II. 527 TA Hasavat
IEE. 990 T Heero
IEI. 42 E Agu
IEE. 1279 T Arika
III. 317 T Hingstar

152, 71, 161, 41, 176, 20,5, —, III, —, —, —. 14. X 1943. a.
1947. a. 9. V, raudjaskimmel, m., 20922 TB Vilma 981 TA Väle'st

11244 TB HELLE

Põltsamaa raj.
Raudjas, 26. IV 1940. a., —

EMA 2682 TB Anni
EE. Kindlaks määramata
EI. 298 T Ainto
EIE. 986 T Hoiva
EII. 64 T Arend

ISA 950 TB Holler
IE. Marta raudjas T mära
II. 317 T Hingstar
IEE. Kindlaks määramata
IEI. Kindlaks määramata
IIE. 1284 T Maimu
III. 133 T Heldenknabe

149, 73, 162, 41, 175, 19,5, —, III, —, —, —. 18. X 1943. a.

8018 TB HELLI

Põlva raj.
Punane, 1938. a., —

EMA Kindlaks määramata

ISA 458 TB Helkar
IE. Miida raudjas T mära
II. 129 T Hasmo
IEE. Kindlaks määramata
IEI. Kindlaks määramata
IIE. 957 T Valdfrau
III. 1649 Tk Hyperion

157, 71, 155, 46, 193, 20, —, III, —, —, —. 14. III 1942. a.

8584 TB HELLI

Pärnu raj.
Kõrb, IV 1940. a., Lihula raj.

EMA Noora kõrb T mära
EE. Kindlaks määramata
EI. Kindlaks määramata

ISA 778 TB Haljand
IE. Vilma kõrb T mära
II. 893 TA Hart
IEE. Kindlaks määramata
IEI. Kindlaks määramata
IIE. Permi raudjas T mära
III. 133 T Heldenknabe

153, 75, 160, 42, 185, 19,5, —, III, —, —, —. 18. I 1943. a.

8656 TB HELLI

Märjamaa raj.
Tumepunane, 1940. a., Märjamaa raj.

EMA Muti must T mära
EE. Kindlaks määramata
EI. Kindlaks määramata

ISA 635 TA Haldi
IE. Maara T mära
II. 348 T Halis
IEE. Kindlaks määramata
IEI. Kindlaks määramata
IIE. 978 T Milla
III. 42 T Harun

149, 76, 155, 45, 192, 19,5, —, III, —, —, —. 20. I 1943. a.

8910 TB HELLI

Rapla raj.
Tumeraudjas, 1937. a., —

EMA Raudjas T māra
EE. Kindlaks määramata
EI. Kindlaks määramata

ISA 421 TA Ants
IE. 987 T Stella
II. 207 T Hans
IEE. 966 T Denja
IEI. Schafing H
IIE. 971 T Mindal
III. 22 T Harnisch

157, 75, 162, 44, 195, 21, —, III, —, —, —. 16. IV 1942. a.

10290 TB HELLI

Tartu raj.
Kõrb, 1940. a., —

EMA Nelli must T māra
EE. Kindlaks määramata
EI. Kindlaks määramata

ISA 584 TB Hernes
IE. 958 T Valhalla
II. 42 T Harun
IEE. 1500 Tk Hyade
IEI. 5456 Hk Veighton-Squiere
IIE. 1167 Tk Olikas
III. Hetman

145, 70, 150, 39, 185, 19,5, —, III, —, —, —. 7. III 1943. a.

10572 TB HELLI

Vastseliina raj.
Raudjas, 15. V 1940. a., —

EMA Meeli kõrb T māra
EE. Kindlaks määramata
EI. Kindlaks määramata

ISA 347 T Hobi
IE. 1239 T Talva
II. 133 T Heldenknabe
IEE. 969 T Malva
IEI. 63 T Tello
IIE. 1638 Tk Cabildo
III. 1543 Tk Heldenknabe

153, 74, 158, 41, 189, 20,5, —, III, —, —, —. 20. III 1943. a.

10636 TB HELLI

Võru raj.
Raudjas, 20. V 1940. a., —

EMA Selma kõrb T māra
EE. Kindlaks määramata
EI. Kindlaks määramata

ISA 978 TB Hakso
IE. 969 T Malva
II. 403 TA Hason
IEE. 954 T Daisy
IEI. 43 T Meinhard
IIE. 965 T Hestia
III. 42 T Harun

150, 74, 155, 42, 189, 19,5, —, III, —, —, —. 22. III 1943. a.

11120 TB HELLI

Kilingi-Nõmme raj.
Kõrb, 1941. a., —

EMA Kõrb T mära
EE. Kindlaks määramata
EI. Kindlaks määramata

ISA 322 T Helios
IE. 984 T Maiju
II. 133 T Heldenknabe
IEE. 1864 Tk Dolde
IEI. 43 T Meinhard
IIE. 1638 Tk Cabildo
III. 1543 Tk Heldenknabe

150, 70, 163, 41, 192, 20,5, —, III, —, —, —. 15. X 1943. a.

11506 TB HELLI

Põltsamaa raj.
Kõrb, 25. V 1941. a., —

EMA Raudjas T mära
EE. Kindlaks määramata
EI. Kindlaks määramata

ISA 348 T Halis
IE. 978 T Milla
II. 42 T Harun
IEE. 964 T Guadiana
IEI. 43 T Meinhard
IIE. 1167 Tk Olikas
III. Hetman

152, 70, 153, 45, 183, 21, —, III, —, —, —. 23. X 1943. a.

3067 TA HELLO

Võru raj.
Raudjas, 1934. a., —

EMA 1323 T Leedi
EE. Kindlaks määramata
EI. Kindlaks määramata

ISA 296 T Tross
IE. 954 T Daisy
II. 63 T Tello
IEE. 1478 Tk Hebe
IEI. 6730 Hk Duke of Scagglethorpe
IIE. 12185 I. Fr. Molline
III. 1232 I. Fr. Tello

162, 81, 168, 43, 207, 22, —, II, —, —, —. 12. III 1942. a.
1943. a. 22. V, punaraudjas, mära, 17104 TB Hipi 399 TA Hommik'ust

---

7674 TB HELLO

Antsla raj.
Kõrb, 3. V 1939. a., —

EMA 1749 TA Helgi
EE. Kimmel T mära
EI. 342 T Heldas
EEE. Kindlaks määramata
EEI. Kindlaks määramata
EIE. 1283 T Aade
EII. 133 T Heldenknabe

ISA 579 TA Hiktor
IE. Miira helepunane T mära
II. 317 T Hingstar
IEE. Kindlaks määramata
IEI. Kindlaks määramata
IIE. 1284 T Maimu
III. 133 T Heldenknabe

147, 75, 159, 40, 195, 20, —, II, —, —, —. 10. III 1942. a.

8504 TB HELLO

Pärnu-Jaagupi raj.
Kõrb, 16. V 1940. a., —

EMA Lillo kõrb T mära
EE. Kindlaks määramata
EI. Kindlaks määramata

ISA 402 TB Hentu
IE. 1262 T Almi
II. 336 T Herold
IEE. 92 T Doora
IEI. 64 T Arend
IIE. 978 T Milla
III. 41 T Harry

145, 70, 150, 42, 180, 19, —, III, —, —, —. 17. XII 1942. a.

8662 TB HELLO

Märjamaa raj.
Raudjas, 1938. a., —

EMA Miira must T mära
EE. Kindlaks määramata
EI. Kindlaks määramata

ISA 627 TA Helsen
IE. Miira T mära
II. 348 T Halis
IEE. Maara T mära
IEI. 91 T Maksim
IIE. 978 T Milla
III. 42 T Harun

152, 76, 155, 43, 185, 20, —, III, —, —, —. 20. I 1943. a.

11610 TB HELLO

Lihula raj.
Kõrb, VI 1940. a., —

EMA Kõrb T mära
EE. Kindlaks määramata
EI. Kindlaks määramata

ISA 353 TA Henkel
IE. 1283 T Aade
II. 42 T Harun
IEE. 967 T Malanja
IEI. 64 T Arend
IIE. 1167 Tk Olikas
III. Hetman

147, 73, 149, 43, 195, 19,5, —, III, —, —, —. 25. XI 1943. a.

8538 TB HELLU

Pärnu raj.
Helepunane, 15. V 1940. a., —

EMA Kindlaks määramata

ISA Kindlaks määramata

148, 69, 152, 40, 175, 19, —, III, —, —, —. 20. XII 1942. a.

8544 TB HELLU

Pärnu raj.
Heleraudjas, 1933. a., —

EMA Must T mära
EE. Kindlaks määramata
EI. 53 T Dedal
EIE. 1711 Tk Hirmala
EII. 25 T Doppelgänger

ISA 330 T Helpo
IE. 987 T Stella
II. 133 T Heldenknabe
IEI. 966 T Dunja
IEI. Schafing
IIE. 1638 Tk Cabildo
III. 1543 Tk Heldenknabe

153, 76, 150, 42, 188, 20, —, III, —, —, —. 20. XII 1942. a.

11552 TB HELLU

Viljandi raj.
Kõrb, 30. IV 1940. a., —

EMA Must T mära
EE. Kindlaks määramata
EI. Kindlaks määramata

ISA 399 TA Hommik
IE. 1283 T Aade
II. 42 T Harun
IEE. 967 T Malanja
IEI. 64 T Arend
IIE. 1167 Tk Olikas
III. Hetman

151, 73, 157, 42, 184, 19,5, —, III, —, —, —. 17. XI 1943. a.

8404 TB HELMA

Pihkva obl.
Heleraudjas, 29. VII 1938. a., —

EMA Kindlaks määramata

ISA 347 T Hobi
IE. 1239 T Talva
II. 133 T Heldenknabe
IEE. 969 T Malva
IEI. 63 T Tello
IIE. 1638 Tk Cabildo
III. 1543 Tk Heldenknabe

152, 70, 155, 40, 175, 17,5, —, III, —, —, —. 7. VII 1942. a.

8654 TB HELMA

Märjamaa raj.
Raudjas, 1939. a., —

EMA Kindlaks määramata

ISA 348 T Halis
IE. 978 T Milla
II. 42 T Harun
IEE. 964 T Guadiana
IEI. 43 T Meinhard
IIE. 1167 Tk Olikas
III. Hetman

155, 78, 155, 43, 190, 20, —, III, —, —, —. 20. I 1943. a.

8666 TB HELMA

Kolh. „Leninlik Tee", Märjamaa raj. Kullamaa k/n.
Raudjas, 27. V 1939. a., Märjamaa raj.

EMA Kõrb T mära
EE. Kindlaks määramata
EI. Kindlaks määramata

ISA 635 TA Haldi
IE. Maara T mära
II. 348 T Halis
IEE. Kindlaks määramata
IEI. Kindlaks määramata
IIE. 978 T Milla
III. 42 T Harun

144, —, 154, —, 175, 20, —, II, 4, 2, 4. 20. I 1943. a.

9756 TB HELMA

Suure-Jaani raj.
Raudjas, 27. III 1940. a., Suure-Jaani raj.

EMA Maana T mära
EE. Kindlaks määramata
EI. Kindlaks määramata

ISA 129 T Hasmo
IE. 957 T Valdfrau
II. 1649 Tk Hyperion
IEE. 952 T Hermia
IEI. 5456 Hk Veighton-Squiere
IIE. Burja
III. Hetman

161, 76, 175, 41, 194, 22, —, III, —, —, —. 10. II 1943. a.
1948. a. IV, tumeraudjas, t., 3856 TB Välk 571 TA Virk'ast

10280 TB HELMA

Elva raj.
Heleraudjas, 29. V 1940. a., —

EMA Tiina raudjas T mära
EE. Kindlaks määramata
EI. Kindlaks määramata

ISA 866 TB Helken
IE. 1293 T Molli
II. 314 T Honker
IEE. Loora raudjas T mära
IEI. 7 T Meinhard
IIE. 960 T Morava
III. 133 T Heldenknabe

146, 70, 159, 40, 185, 19,5, —, III, —, —, —. 7. III 1943. a.
1944. a. 4. IV, tumeraudjas, t., 2432 TB Ulmer 851 TA Uudis'est

---

10602 TB HELMA

Võru raj.
Kõrb, 18. IV 1939. a., —

EMA Plika kõrb T mära
EE. Kindlaks määramata
EI. Kindlaks määramata

ISA 706 TB Hekmar
IE. Raudjas T mära
II. 129 T Hasmo
IEE. Kindlaks määramata
IEI. Kindlaks määramata
IIE. 957 T Valdfrau
III. 1649 Tk Hyperion

154, 76, 155, 43, 190, 20, —, III, —, —, —. 21. III 1943. a.

10950 TB HELMA

Tartu raj.
Raudjas, 22. V 1941. a., Pärnu-Jaagupi raj.

EMA Veera punane T mära
EE. Kindlaks määramata
EI. Kindlaks määramata

ISA 315 T Harley
IE. 1283 T Aade
II. 133 T Heldenknabe
IEE. 967 T Malanja
IEI. 64 T Arend
IIE. 1638 Tk Cabildo
III. 1543 Tk Heldenknabe

148, 70, 154, 43, 182, 20, —, III, —, —, —. 19. IX 1943. a.

11102 TB HELMA

Kilingi-Nõmme raj.
Punane, 1941. a., —

EMA Kõrb T mära
EE. Kindlaks määramata
EI. 359 TA Alarm
EIE. 961 T Mantinea
EII. 64 T Arend

ISA 904 TB Hullam
IE. 1539 TA Astarta
II. 317 T Hingstar
IEE. 1243 T Hilba
IEI. 64 T Arend
IIE. 1284 T Maimu
III. 133 T Heldenknabe

152, 70, 160, 40, 180, 20, —, III, —, —, —. 15. X 1943. a.

11596 TB HELMA

Lihula raj.
Must, 1940. a., —

EMA Punane T mära
EE. Kindlaks määramata
EI. Kindlaks määramata

ISA 353 TA Henkel
IE. 1283 T Aade
II. 42 T Harun
IEE. 967 T Malanja
IEI. 64 T Arend
IIE. 1167 Tk Olikas
III. Hetman

150, 75, 152, 40, 190, 19,5, —, III, —, —, —. 25. XI 1943. a.

10968 TB HELME

Vändra raj.
Raudjas, 10. VI 1940. a., —

EMA Raudjas T mära
EE. Kindlaks määramata
EI. 317 T Hingstar
EIE. 1284 T Maimu
EII. 133 T Heldenknabe

ISA 403 TA Hason
IE. 965 T Hestia
II. 42 T Harun
IEE. 1864 Tk Dolde
IEI. 1918 Tk Flankeur
IEE. 1167 Tk Olikas
III. Hetman

145, 70, 150, 40, 166, 19,5, —, III, —, —, —. 12. X 1943. a.

11090 TB HELME

Kilingi-Nõmme raj.
Raudjas, 17. III 1940. a., —

EMA Raudjas T mära
EE. Kindlaks määramata
EI. Kindlaks määramata

ISA 322 T Helios
IE. 984 T Maiju
II. 133 T Heldenknabe
IEE. 1864 Tk Dolde
IEI. 43 T Meinhard
IIE. 1638 Tk Cabildo
III. 1543 Tk Heldenknabe

155, 76, 170, 44, 185, 21, —, III, —, —, —. 15. X 1943. a.

11616 TB HELME

Lihula raj.
Heleraudjas, 1940. a., —

EMA Tumekõrb T mära
EE. Kindlaks määramata
EI. Kindlaks määramata

ISA 353 TA Henkel
IE. 1283 T Aade
II. 42 T Harun
IEE. 967 T Malanja
IEI. 64 T Arend
IIE. 1167 Tk Olikas
III. Hetman

154, 76, 155, 43, 195, 19,5, —, III, —, —, —. 25. XI 1943. a.

8280 TB HELMU

Võru raj.
Hall, 1937. a., —

EMA Kindlaks määramata

ISA Kindlaks määramata

153, 71, 157, 40, 175, 19, —, III, —, —, —. 21. III 1942. a.

8724 TB HELSA

Haapsalu raj.
Kõrb, 21. VIII 1939. a., —

EMA Raudjas T mära
EE. Kindlaks määramata
EI. Kindlaks määramata

ISA 828 TB Hardas
IE. Kindlaks määramata
II. 317 T Hingstar
IIE. 1284 T Maimu
III. 133 T Heldenknabe

155, 72, 152, 41, 189, 20, —, III, —, —, —. 22. I 1943. a.

9746 TB HELSA

Suure-Jaani raj.
Raudjas, 26. V 1939. a., —

EMA Miira T mära
EE. Kindlaks määramata
EI. Kindlaks määramata

ISA 627 TA Helsen
IE. Miira T mära
II. 348 T Halis
IEE. Maara T mära
IEI. 91 T Maksim
IIE. 978 T Milla
III. 42 T Harun

153, 72, 162, 40, 193, 21,5, —, III, —, —, —. 10. II 1943. a.

9720 TB HELSE

Suure-Jaani raj.
Kõrb, 28. V 1940. a., Suure-Jaani raj.

EMA Tiksi T mära
EE. Kindlaks määramata
EI. Kindlaks määramata

ISA 627 TA Helsen
IE. Miira T mära
II. 348 T Halis
IEE. Maara T mära
IEI. 91 T Maksim
IIE. 978 T Milla
III. 42 T Harun

157, 75, 160, 44, 190, 21,5, —, III, —, —, —. 10. II 1943. a.
1944. a. 18. V, raudjas, t., 1335 TA Lemmo
1948. a. 17. IV, raudjas, m., 19670 TB Viira
649 TA Loots'ist
571 TA Virk'ast

10604 TB HELTA

Võru raj.
Heleraudjas, 1940. a., —

EMA Marta raudjas T mära
EE. Kindlaks määramata
EI. Kindlaks määramata

ISA 846 TB Helkur
IE. 1400 T Manni
II. 342 T Heldas
IEE. Mausi raudjas T mära
IEI. 178 T Murak
IIE. 1283 T Aade
III. 133 T Heldenknabe

155, 72, 150, 42, 190, 20, —, III, —, —, —. 21. III 1943. a.

10958 TB HELTE

Pärnu raj.
Raudjas, 1936. a., —

EMA Mira valge T mära
EE. Kindlaks määramata
EI. Vodan
EIE. Kindlaks määramata
EII. Kindlaks määramata

ISA 355 TA Hasso
IE. 954 T Daisy
II. 42 T Harun
IEE. 1478 Tk Hebe
IEI. 6730 Hk Duke of Scagglethorpe
IIE. 1167 Tk Olikas
III. Hetman

150, 74, 163, 42, 184, 19, —, III, —, —, —. 26. IX 1943. a.
1941. a., punane, m., 17458 TB Aula
713 TA Atmar'ist

8664 TB HELTS

Märjamaa raj.
Kõrb, 23. IV 1940. a., —

EMA Kõrb T mära
EE. Kindlaks määramata
EI. Kindlaks määramata

ISA 635 TA Haldi
IE. Maara T mära
II. 348 T Halis
IEE. Kindlaks määramata
IEI. Kindlaks määramata
IIE. 978 T Milla
III. 42 T Harun

152, 76, 154, 43, 190, 19,5, —, III, —, —, —. 20. I 1943. a.

10046 TB HELVA

Kolh. L. Koidula-nim., Kilingi-Nõmme raj., Saarde k/n.
Kõrb, 15. IV 1940. a., Kilingi-Nõmme raj.

EMA 1266 TB Milla
EE. Kõrb T mära
EI. 101 T Mika
EEE. Kindlaks määramata
EEI. Kindlaks määramata
EIE. Kindlaks määramata
EII. Kindlaks määramata

ISA 904 TB Hullam
IE. 1539 TA Astarta
II. 317 T Hingstar
IEE. 1243 T Hilba
IEI. 64 T Arend
IIE. 1284 T Maimu
III. 133 T Heldenknabe

156, —, 158, —, 190, 20, —, I, 5, 6, 5. 15. II 1943. a.

8810 TB HELVE

Pärnu raj.
Raudjas, 1940. a., —

EMA Lillu must T mära
EE. Kindlaks määramata
EI. Kindlaks määramata

ISA 707 TA Heros
IE. 1379 T Doora
II. 381 TA Hektar
IEE. 357 T Linda
IEI. 137 T Dudu
IIE. 1283 T Aade
III. 42 T Harun

147, 72, 154, 40, 174, 19,5, —, III, —, —, —. 26. I 1943. a.

11030 TB HELVE

Kolh. „Nõukogude Eesti", Pärnu-Jaagupi raj., Vee k/n.
Must, 27. IV 1933. a., Pärnu-Jaagupi raj.

EMA Must T mära
EE. T mära
EI. 57 T Magnat
EEE. Kindlaks määramata
EEI. Kindlaks määramata
EIE. 1822 Tk Felicitas
EII. 43 T Meinhard

ISA 317 T Hingstar
IE. 1284 T Maimu
II. 133 T Heldenknabe
IIE. 966 T Dunja
IEI. 62 T Movik
IIE. 1638 Tk Cabildo
III. 1543 Tk Heldenknabe

148, —, 157, —, 182, 20, —, II, 6, 3,5, 6. 13. X 1943. a.
1941. a. mais, raudjas, m., 12648 TB Herta 757 TA Hasor'ist
1943. a. 27. IV, raudjas, m., 15250 TB Hervi 584 TB Hernes'est

---

10614 TB HEMO

Põlva raj.
Must, 1. V 1940. a., —

EMA Esku must T mära
EE. Kindlaks määramata
EI. Kindlaks määramata

ISA 667 TA Herk
IE. Lonni raudjas T mära
II. 342 T Heldas
IEE. Kindlaks määramata
IEI. 181 T Aadi
IIE. 1283 T Aade
III. 133 T Heldenknabe

154, 76, 153, 40, 189, 20, —, III, —, —, —. 22. III 1943. a.

8704 TB HENDA

Haapsalu raj.
Heleraudjas, 1939. a., —

EMA Kindlaks määramata

ISA 828 TB Hardas
IE. Kindlaks määramata
II. 317 T Hingstar
IIE. 1284 T Maimu
III. 133 T Heldenknabe

153, 76, 154, 40, 195, 20, —, III, —, —, —. 21. I 1943. a.

11190 TB HENNI

Abja raj.
Kõrb, 18. IV 1940. a., —

EMA Kõrb T mära
EE. Kindlaks määramata
EI. Kindlaks määramata

ISA 419 TA Harol
IE. Punane T mära
II. 133 T Heldenknabe
IEE. Kindlaks määramata
IEI. Kindlaks määramata
IIE. 1638 Tk Cabildo
III. 1543 Tk Heldenknabe

160, 77, 168, 45, 195, 22, —, III, —, —, —. 16. X 1943. a.

10316 TB HEPA

Tartu raj.
Kõrb, 4. V 1940. a., Tartu raj.

EMA Tutti kõrb T mära
EE. Kindlaks määramata
EI. Kindlaks määramata

ISA 584 TB Hernes
IE. 958 T Valhalla
II. 42 T Harun
IEE. 1500 Tk Hyade
IEI. 5456 Hk Veighton-Squiere
IIE. 1167 Tk Olikas
III. Hetman

148, 70, 153, 40, 190, 19, —, III, —, —, —. 8. III 1943. a.

3435 TA HEPE

Kuremaa Loomakasvatustehnikumi õppemajand, Jõgeva raj.
Heleraudjas, 24. VI 1941. a., Märjamaa raj.

EMA 1569 TA Kelli
EE. 993 T Manna
EI. 349 T Kristjan
EEE. T mära
EEI. 43 T Meinhard
EIE. 403 T Tiksi
EII. 85 T Kristjan

ISA 353 TA Henkel
IE. 1283 T Aade
II. 42 T Harun
IEE. 967 T Malanja
IEI. 64 T Arend
IIE. 1167 Tk Olikas
III. Hetman

158, —, 162, —, 194, 21, —, eliit, 9, 7, 9. 19. IX 1943. a.
1944. a. 15. V, raudjas, m., 3767 TA Tanna — 1033 TA Tannur'ist
1946. a. 5. III, heleraudjas, t., 1545 TA Tuusik — 1033 TA Tannur'ist

8646 TB HEPI

Kolh. „Võit", Märjamaa raj., Alaküla k/n.
Raudjas, 4. VIII 1940. a., Märjamaa raj.

EMA Milla raudjas T mära
EE. Kindlaks määramata
EI. Kindlaks määramata

ISA 691 TA Haku
IE. Milla punane T mära
II. 356 TB Havai
IEE. Kindlaks määramata
IEI. Kindlaks määramata
IIE. 1281 T Telma
III. 133 T Heldenknabe

150, —, 158, —, 193, 20, —, I, 5, 5,5, 5. 19. I 1943. a.

10428 TB HEPO

Tõrva raj.
Raudjas, 1940. a., —

EMA Kindlaks määramata

ISA Kindlaks määramata

145, 72, 145, 40, 185, 19,5, —, III, —, —, —. 15. III 1943. a.

8868 TB HEPU

Paide raj.
Kõrb, 1939. a., —

EMA Klaara kõrb T mära
EE. Kindlaks määramata
EI. Kindlaks määramata

ISA 357 TA Halifaks
IE. 1238 T Anna
II. 45 T Hofrichter
IEE. 982 T Decenta
IEI. 64 T Arend
IIE. 1431 Tk Kerge
III. Hetman

147, 73, 163, 41, 185, 20,5, —, III, —, —, —. 14. IV 1942. a.
1948. a. IV, kõrb, t., 3400 TB Uku — 573 TA Uhke'st

10138 TB HEPU

Jõgeva raj.
Raudjas, 23. IV 1938. a., —

EMA Mansu raudjas T mära
EE. Kindlaks määramata
EI. Kindlaks määramata

ISA 314 T Honker
IE. 960 T Morava
II. 133 T Heldenknabe
IEE. 1896 Tk Dahlia
IEI. 43 T Meinhard
IIE. 1638 Tk Cabildo
III. 1543 Tk Heldenknabe

153, 74, 150, 42, 189, 19, —, III, —, —, —. 28. II 1943. a.
1948. a. 8. VI, raudjas, t., 4562 TB Vaska — 2168 TB Viko'st

11082 TB HEPU

Pärnu raj.
Punane, 28. IV 1941. a., —

EMA Kimmel T mära
EE. Kindlaks määramata
EI. . Kindlaks määramata

ISA 940 TB Hass
IE. Tella raudjas T mära
II. 313 T Hermes
IEE. Kindlaks määramata
IEI. Kindlaks määramata
IIE. 954 T Daisy
III. 133 T Heldenknabe

147, 72, 153, 42, 183, 19,5, —, III, —, —, —. 14. X 1943. a.

11356 TB HEPU

Vändra raj.
Tumekõrb, 2. IV 1938. a., —

EMA Kimmel T mära
EE. Kindlaks määramata
EI. Kindlaks määramata

ISA 411 TA Hirdar
IE. 3663 Estra
II. 317 T Hingstar
IEE. Tumepunane T mära
IEI. 2336 CO Lurich
IIE. 1284 T Maimu
III. 133 T Heldenknabe

157, 78, 170, 44, 195, 21, —, III, —, —, —. 21. X 1943. a.
1944. a., kõrb, t., 2546 TB Kolla — 1288 TB Kalevi'st

11358 TB HERA

Türi raj.
Heleraudjas, 20. IV 1941. a., —

EMA Kõrb T mära
EE. Kindlaks määramata
EI. Kindlaks määramata

ISA 936 TB Hestur
IE. 1533 TA Hesta
II. 527 TA Hasavat
IEE. 965 T Hestia
IEI. 42 T Harun
IIE. 1279 T Arika
III. 317 T Hingstar

153, 72, 165, 42, 184, 20, —, III, —, —, —. 21. X 1943. a.

7936 TB HERGU

Võru raj.
Raudjas, 1935. a., —

EMA Kindlaks määramata

ISA 136 T Hannibal
IE. Kindlaks määramata
II. Kindlaks määramata

152, 75, 162, 40, 193, 20, —, III, —, —, —. 12. III 1942. a.
1946. a., raudjas, m., 16642 TB Miira — 343 T Murto'st

10070 TB HERLE

Kolh. V. Kingissepa nim., Kilingi-Nõmme raj., Jäärja k/n.
Kõrb, 1939. a. 20. VI, Kilingi-Nõmme raj., Jäärja k/n.

EMA Miira must T mära
EE. Massa kõrb T mära
EI. T täkk

ISA 332 T Horazius
IE. 977 T Maali
II. 42 T Harun
IEE. 963 T Heldria
IEI. 43 T Meinhard
IIE. 1167 Tk Olikas
III. Hetman

162, —, 162, —, 195, 20, —, 1, 7, 6,5, 6. 15. II 1943. a.
1948. a. 15. V, kõrb, t., 3816 TB Ulman — 1181 TA Uhtar'ist

3451 TA HERMA

Pärnu raj.
Heleraudjas, 1940. a., —

EMA Tumeraudjas T mära
EE. Kindlaks määramata
EI. Kindlaks määramata

ISA 317 T Hingstar
IE. 1284 T Maimu
II. 133 T Heldenknabe
IEE. 966 T Dunja
IEI. 62 T Movik
IIE. 1638 Tk Cabildo
III. 1543 Tk Heldenknabe

156, 75, 159, 43, 189, 21, —, III, —, —, —. 14. X 1943. a.
1945. a., tumeraudjas, t., 2982 TB Havor — 757 TA Hasor'ist

11268 TB HERMA

Suure-Jaani raj.
Punane, 6. IV 1940. a., —

EMA Kõrb T mära
EE. Kindlaks määramata
EI. Kindlaks määramata

ISA 732 TB Harbi
IE. 863 T Ilu
II. 315 T Harley
IEE. Kindlaks määramata
IEI. Kindlaks määramata
IIE. 1283 T Aade
III. 133 T Heldenknabe

153, 75, 166, 42, 185, 20, —, III, —, —, —. 19. X 1943. a.

3413 TA HERME

Põltsamaa raj.
Punane, 5. III 1941. a., —

EMA Tiiu punane T mära
EE. Kindlaks määramata
EI. Kindlaks määramata

ISA 348 T Halis
IE. 978 T Milla
II. 42 T Harun
IEE. 964 T Guadiana
IEI. 43 T Meinhard
IIE. 1167 Tk Olikas
III. Hetman

154, 76, 157, 43, 188, 21, —, III, —, —, —. 28. VIII 194?. a.

10860 TB HERMI

Viljandi raj.
Kõrb, 26. IV 1936. a., —

EMA Kõrb T mära
EE. Kindlaks määramata
EI. Kindlaks määramata

ISA 313 T Hermes
IE. 954 T Daisy
II. 133 T Heldenknabe
IEE. 1478 Tk Hebe
IEI. 6730 Hk Duke of Scagglethorpe
IIE. 1638 Tk Cabildo
III. 1543 Tk Heldenknabe

157, 75, 168, 45, 201, 21, —, III, —, —, —. 15. III 1943. a.

9952 TB HERNA

Tõrva raj.
Heleraudjas, 1939. a., —

EMA Raudjas T mära
EE. Kindlaks määramata
EI. Kindlaks määramata

ISA 419 TA Harol
IE. Punane T mära
II. 133 T Heldenknabe
IEE. Kindlaks määramata
IEI. Kindlaks määramata
IIE. 1638 Tk Cabildo
III. 1543 Tk Heldenknabe

147, —, 153, 40, 193, 21, —, III, —, —, —. 13. II 1943. a.
1945. a., raudjas, t., 2668 TB Uhkas 1005 TA Uhkur'ist
1949. a., raudjas, m., 20230 TB Veera 1097 TA Voks'ist

10074 TB HERNA

Kolh. V. Kingissepa nim., Kilingi-Nõmme raj., Jäärja k/n.
Kõrb, 1. VI 1940. a., Kilingi-Nõmme raj., Jäärja k/n.

EMA Manni must T mära
EE. Maara T mära
EI. 228 T Marras
EEE. Kindlaks määramata
EEI. Kindlaks määramata
EIE. 973 T Darja
EII. 43 T Meinhard

ISA 904 TB Hullam
IE. 1539 TA Astarta
II. 317 T Hingstar
IEE. 1243 T Hilba
IEI. 64 T Arend
IIE. 1284 T Maimu
III. 133 T Heldenknabe

154, —, 157, —, 190, 20, —, I, 5, 5, 5. 15. II 1943. a.
1945. a., kõrb, m., 15948 TB Viia 1009 TA Veldur'ist

10286 TB HERNE

Tartu raj.
Tumekõrb, 2. VIII 1939. a., —

EMA 6572 TB Holdi
EE. Maara raudjas T mära
EI. 334 T Heldmor
EEE. Kindlaks määramata
EEI. Kindlaks määramata
EIE. 960 T Morava
EII. 133 T Heldenknabe

ISA 584 TB Hernes
IE. 958 T Valhalla
II. 42 T Harun
IEE. 1500 Tk Hyade
IEI. 5456 Hk Veighton-Squiere
IIE. 1167 Tk Olikas
III. Hetman

154, 75, 164, 42, 195, 20,5, —, II, —, —, —. 7. III 1943. a.

10624 TB HERSI

Põlva raj.
Raudjas, 30. IV 1940. a., —

EMA 769 T Tella
EE. Kindlaks määramata
EI. Kindlaks määramata

ISA 667 TA Herk
IE. Lonni raudjas T mära
II. 342 T Heldas
IEE. Kindlaks määramata
IEI. 181 T Aadi
IIE. 1283 T Aade
III. 133 T Heldenknabe

151, 74, 152, 43, 190, 19,5, —, III, —, —, —. 22. III 1943. a.

11050 TB HERSI

Pärnu raj.
Tumeraudjas, 22. IV 1940. a., —

EMA Raudjas T mära
EE. Kindlaks määramata
EI. Kindlaks määramata

ISA 707 TA Heros
IE. 1379 T Doora
II. 381 TA Hektar
IEE. 357 T Linda
IEI. 137 T Dudu
IIE. 1283 T Aade
III. 42 T Harun

146, 71, 156, 40, 174, 20, —, III, —, —, —. 14. X 1943. a.

11052 TB HERSI

Pärnu raj.
Punaraudjas, 1939. a., —

EMA Kindlaks määramata

ISA 355 TA Hasso
IE. 954 T Daisy
II. 42 T Harun
IEE. 1478 Tk Hebe
IEI. 6730 Hk Duke of Scagglethorpe
IIE. 1167 Tk Olikas
III. Hetman

152, 74, 166, 43, 185, 21, —, III, —, —, —. 14. X 1943. a.
1947. a., raudjas, m., 5659 TB Haidi 757 TA Hasor'ist

9906 TB HERTA

Viljandi raj.
Raudjas, 8. V 1940. a., —

EMA Mansu raudjas T mära
EE. Kindlaks määramata
EI. Kindlaks määramata

ISA 894 TB Hildur
IE. 419 T Noora
II. 295 T Ajaks
IEE. Kindlaks määramata
IEI. Kindlaks määramata
IIE. 955 T Hasna
III. 64 T Arend

151, 71, 157, 41, 188, 19, —, III, —, —, —. 12. II 1943. a.

10010 TB HERTA

Abja raj.
Raudjas, 6. IV 1940. a., —

EMA Eevi kõrb T mära
EE. Kindlaks määramata
EI. Kindlaks määramata

ISA 332 T Horazius
IE. 977 T Maali
II. 42 T Harun
IEE. 963 T Heldria
IEI. 43 T Meinhard
IIE. 1167 Tk Olikas
III. Hetman

148, 75, 161, 46, 203, 19,5, —, III, —, —, —. 14. II 1943. a.

11286 TB HERTI

Suure-Jaani raj.
Kõrb, 15. V 1941. a., —

EMA Raudjas T mära
EE. Kindlaks määramata
EI. Kindlaks määramata

ISA 784 TB Harris
IE. 1094 T Sella
II. 315 T Harley
IEE. Ella kõrb T mära
IEI. 80 T Fox
IIE. 1283 T Aade
III. 133 T Heldenknabe

150, 70, 153, 40, 180, 20,5, —, III, —, —, —. 19. X 1943. a.

10372 TB HESKA

Keila raj.
Punane, 1934. a., —

EMA Kindlaks määramata

ISA 348 T Halis
IE. 978 T Milla
II. 42 T Harun
IEE. 964 T Guadiana
IEI. 43 T Meinhard
IIE. 1167 Tk Olikas
III. Hetman

156, 74, 164, 43, 194, 20, —, III, —, —, —. 13. I 1942. a.

9192 TB HESKU

Narva linn.
Tumekõrb, 1939. a., —

EMA Kindlaks määramata

ISA 356 TB Havai
IE. 1281 T Telma
II. 133 T Heldenknabe
IEE. 984 T Maiju
IEI. 63 T Tello
IIE. 1638 Tk Cabildo
III. 1543 Tk Heldenknabe

154, 75, 157, 44, 185, 19,5, —, III, —, —, —. 14. IV 1942. a.

9424 TB HESTA

Türi raj.
Kõrb, 19. IV 1940. a., —

EMA 4892 TB Hemmu
EE. Kindlaks määramata
EI. Kindlaks määramata

ISA 936 TB Hestur
IE. 1533 TA Hesta
II. 527 TA Hasavat
IEE. 965 T Hestia
IEI. 42 T Harun
IIE. 1279 T Arika
III. 317 T Hingstar

150, 73, 160, 43, 187, 21, —, III, —, —, —. 2. II 1943. a.

9616 TB HESTA

Põltsamaa raj.
Kõrb, 1940. a., —

EMA Hesta kõrb T mära
EE. Kindlaks määramata
EI. Kindlaks määramata

ISA 950 TB Holler
IE. Marta raudjas T mära
II. 317 T Hingstar
IEE. Kindlaks määramata
IEI. Kindlaks määramata
IIE. 1284 T Maimu
III. 133 T Heldenknabe

154, 75, 165, 43, 203, 21,5, —, III, —, —, —. 7. II 1943. a.
1951. a. 24. IV, kõrb, m., 5375 TB Leedi 1021 TA Lembo'st

9402 TB HESTER

Türi raj.
Punaraudjas, 14. IV 1940. a., Türi raj.

EMA Halli hall T mära
EE. Kindlaks määramata
EI. Kindlaks määramata

ISA 936 TB Hestur
IE. 1533 TA Hesta
II. 527 TA Hasavat
IEE. 965 T Hestia
IEI. 42 T Harun
IIE. 1279 T Arika
III. 317 T Hingstar

155, —, 160, —, 180, 19,5, —, II, 4, 3,5, 6. 2. II 1943. a.

10884 TB HESTI

Rapla raj.
Kõrb, 21. IV 1940. a., —

EMA Tipa kõrb T mära
EE. Kindlaks määramata
EI. Kindlaks määramata

ISA 627 TA Helsen
IE. Miira T mära
II. 348 T Halis
IEE. Maara T mära
IEI. 91 T Maksim
IIE. 978 T Milla
III. 42 T Harun

149, 71, 151, 44, 186, 20, —, III, —, —, —. 28. VI 1943. a.

11042 TB HESTI

Kolh. „Linda", Pärnu-Jaagupi raj., Are k/n.
Kõrb, 1939. a., Pärnu-Jaagupi raj.

EMA Miira kõrb T mära
EE. Toora kõrb T mära
EI. '43 T Meinhard
EEE. Hesta kõrb T mära
EEI. 63 T Tello
EIE. 5885 I. Fr. Herzogin
EII. 1054 I. Fr. Mentor

ISA 402 TB Hentu
IE. 1262 T Almi
II. 336 T Herold
IEE. 92 T Doora
IEI. 64 T Arend
IIE. 978 T Milla
III. 41 T Harry

152, —, 154, —, 198, 21, —, I, 6, 6,5, 6. 14. X 1943. a.
1946. a. 27. V, raudjas, m., 17560 TB Ulla 1123 TA Uhkus'est

8660 TB HETA

Märjamaa raj.
Punane, 16. IV 1940. a., —

EMA Kindlaks määramata

ISA 651 TA Hangur
IE. 1283 T Aade
II. 317 T Hingstar
IEE. 967 T Malanja
IEI. 64 T Arend
IIE. 1284 T Maimu
III. 133 T Heldenknabe

160, 78, 160, 44, 195, 21, —, III, —, —, —. 20. I 1943. a.
1944. a. 11. IV, kõrb, m., 13940 TB Senta 569 TA Sammur'ist

10440 TB HETA

Valga raj.
Raudjas, 1938. a., —

EMA 1201 T Mella
EE. 1072 T Heta
EI. 72 T Mars
EEE. Herkma
EEI. Bariz O. Tr.
EIE. 7334 I. Fr. Thea
EII. 1311 I. Fr. Millionär

ISA 900 TB Hiivas
IE. 1544 TB Andra
II. 584 TB Hernes
IEE. 962 T Martinica
IEI. 64 T Arend
IIE. 958 T Valhalla
III. 42 T Harun

159, 78, 160, 42, 189, 21, —, II, —, —, —. 16. III 1943. a.

11584 TB HETA

Kolh. „Tee Kommunismile", Märjamaa raj., Teenuse k/n.
Raudjas, VI 1939. a., Märjamaa raj.

EMA Miira raudjas T mära
EE. Kindlaks määramata
EI. Kindlaks määramata

ISA 673 TA Hallur
IE. 1454 T Kelli
II. 348 T Halis
IEE. Loki must T mära
IEI. 85 T Kristjan
IIE. 978 T Milla
III. 42 T Harun

153, —, 161, —, 180, 20, —, II, 5, 3,5, 5. 24. XI 1943. a.
1949. a., punane, m., Helta 673 TA Hallur'ist
1952. a., raudjas, m., Teevi 3424 TB Trall'ist

7384 TB HETI

Elva raj.
Raudjas, 1937. a., —

EMA Kindlaks määramata

ISA 129 T Hasmo
IE. 957 T Valdfrau
II. 1649 Tk Hyperion
IEE. 952 T Hermia
IEI. 5456 Hk Veighton-Squiere
IIE. Burja
III. Hetman

154, 72, 162, 40, 189, 19,5, —, III, —, —, —. 22. III 1942. a.

8580 TB HETI

Lihula raj.
Kõrb, VI 1939. a., —

EMA Kindlaks määramata

ISA 778 TB Haljand
IE. Vilma kõrb T mära
II. 393 TA Hart
IEE. Kindlaks määramata
IEI. Kindlaks määramata
IIE. Permi raudjas T mära
III. 133 T Heldenknabe

156, 76, 167, 44, 190, 20, —, III, —, —, —. 18. I 1943. a.

8686 TB HETI

Haapsalu raj.
Raudjas, 1939. a., —

EMA Kindlaks määramata

ISA Kindlaks määramata

152, 70, 152, 70, 189, 20, —, III, —, —, —. 21. I 1943. a.

9166 TB HETI

Narva linn.
Raudjas, 1938. a., —

EMA 2106 TB Getta
EE. Maara hall T mära
EI. 318 T Gotho
EEE. Kindlaks määramata
EEI. Kindlaks määramata
EIE. Tolli punane T mära
EII. 240 T Grant

ISA 356 TB Havai
IE. 1281 T Telma
II. 133 T Heldenknabe
IEE. 984 T Maiju
IEI. 63 T Tello
IIE. 1638 Tk Cabildo
III. 1543 Tk Heldenknabe

148, 73, 154, 40, 185, 19, —, III, —, —, —. 14. IV 1942. a.

9456 TB HETI

Paide raj.
Raudjas, aprill 1940. a., —

EMA Kindlaks määramata

ISA 356 TB Havai
IE. 1281 T Telma
II. 133 T Heldenknabe
IEE. 984 T Maiju
IEI. 63 T Tello
IIE. 1638 Tk Cabildo
III. 1543 Tk Heldenknabe

154, 72, 155, 41, 185, 20, —, III, —, —, —. 3, II 1943. a.

11256 TB HETI

Põltsamaa raj.
Punane, 1939. a., —

EMA Esku kõrb T mära
EE. Kindlaks määramata
EI. Kindlaks määramata

ISA 599 TA Hurbo
IE. 1284 T Maimu
II. 355 TA Hasso
IEE. 966 T Dunja
IEI. 62 T Movik
IIE. 954 T Daisy
III. 42 T Harun

150, 75, 167, 40, 184, 19, —, III, —, —, —. 18. X 1943. a.

11288 TB HETI

Kuremaa Loomakasvatustehnikumi õppemajand, Jõgeva raj.
Punaraudjas, 20. V 1941. a., Suure-Jaani raj.

EMA 2546 TB Maara
EE. Kindlaks määramata
EI. Kindlaks määramata

ISA 675 TA Hardi
IE. 1237 T Alla
II. 317 T Hingstar
IEE. 964 T Guadiana
IEI. 64 T Arend
IIE. 1284 T Maimu
III. 133 T Heldenknabe

156, —, 162, —, 186, 20,5, —, eliit, 8, 7, 8. 19. X 1943. a.

11424 TB HETI

Paide raj.
Kõrb, 25. V 1940. a., —

EMA Totti must T mära
EE. Kindlaks määramata
EI. Kindlaks määramata

ISA 405 TA Haidar
IE. 985 T Hiito
II. 42 T Harun
IEE. 969 T Malva
IEI. 1543 Tk Heldenknabe
IIE. 1167 Tk Olikas
III. Hetman

155, 75, 165, 44, 185, 21, —, III, —, —, —. 21. X 1943. a.

8692 TB HETTA

Haapsalu raj.
Raudjas, 1939. a., —

EMA 3644 TB Marta
EE. 408 T Juuli
EI. 210 T Miks
EEE. Kindlaks määramata
EEI. Kindlaks määramata
EIE. 950 T Flicka
EII. 43 T Meinhard

ISA 525 TA Humor
IE. 1388 T Helma
II. 42 T Harun
IEE. 967 T Malanja
IEI. 133 T Heldenknabe
IIE. 1167 Tk Olikas
III. Hetman

158, 77, 160, 42, 190, 21, —, II, —, —, —. 21. I 1943. a.
1945. a. 3. VII, kõrb, m., 14312 TB Senna 569 TA Sammur'ist

7698 TB HETTI

Võru raj.
Raudjas, 1938. a., —

EMA Miia raudjas T mära
EE. Kindlaks määramata
EI. Kindlaks määramata

ISA 478 TB Honet
IE. 1278 T Ardinea
II. 316 T Hontos
IEE. 970 T Dulcinea
IEI. 64 T Arend
IIE. 971 T Mindal
III. 133 T Heldenknabe

149, 76, 165, 41, 185, 20, —, III, —, —, —. 11. III 1942. a.

11536 TB HETTI

Kolh. M. I. Kalinini nim., Suure-Jaani raj.
Punaraudjas, 12. IV 1941. a., Suure-Jaani raj.

EMA 1897 TA Ada
EE. 471 T Serka
EI. 64 T Arend
EEE. Raudjas T mära
EEI. 43 T Meinhard
EIE. 10365 I. Fr. Ota
EII. 1053 I. Fr. Arthur

ISA 742 TB Hirgo
IE. 1037 T Manna
II. 317 T Hingstar
IEE. Alma T mära
IEI. 60 T Drud
IIE. 1284 T Maimu
III. 133 T Heldenknabe

154, —, 159, —, 190, 20,5, —, eliit, 7, 7, 8. 18. X 1943. a.
1948. a. 20. VI, raudjas, m., 18272 TB Saima 901 TA Sasku'st

3421 TA HIIA

Põltsamaa raj.
Punaraudjas, 15. VII 1941. a., —

EMA Kindlaks määramata

ISA 348 T Halis
IE. 978 T Milla
II. 42 T Harun
IEE. 964 T Guadiana
IEI. 43 T Meinhard
IIE. 1167 Tk Olikas
III. Hetman

150, 75, 162, 46, 190, 20,5, —, III, —, —, —. 28. VIII 1943. a.

8728 TB HIIA

Haapsalu raj.
Raudjas, 25. IV 1940. a., —

EMA Raudjas T mära
EE. Kindlaks määramata
EI. Kindlaks määramata

ISA 828 TB Hardas
IE. Kindlaks määramata
II. 317 T Hingstar
IIE. 1284 T Maimu
III. 133 T Heldenknabe

159, 77, 159, 42, 185, 19,5, —, III, —, —, —. 22. I 1943. a.

9632 TB HIIDE

Põltsamaa raj.
Hall, 1938. a., —

EMA Hall T mära
EE. Kindlaks määramata
EI. Kindlaks määramata

ISA 314 T Honker
IE. 960 T Morava
II. 133 T Heldenknabe
IEE. 1896 Tk Dahlia
IEI. 43 T Meinhard
IIE. 1638 Tk Cabildo
III. 1543 Tk Heldenknabe

154, 78, 167, 43, 197, 21,5, —, III, —, —, —. 7. II 1943. a.

7738 TB HIIDO

Antsla raj.
Punane, 1938. a., —

EMA 1488 TB Miima
EE. Kindlaks määramata
EI. Kindlaks määramata

ISA 478 TB Honet
IE. 1278 T Ardinea
II. 316 T Hontos
IEE. 970 T Dulcinea
IEI. 64 T Arend
IIE. 971 T Mindal
III. 133 T Heldenknabe

153, 72, 165, 40, 183, 21, —, II, —, —, —. 11. III 1942. a.

9790 TB HIIE

Viljandi raj.
Raudjas, 30. IV 1940. a., —

EMA Lelle raudjas T mära
EE. Kindlaks määramata
EI. Kindlaks määramata

ISA 400 TB Hindustan
IE. 957 T Valdfrau
II. 317 T Hingstar
IEE. 952 T Hermia
IEI. 5456 Hk Veighton-Squiere
IIE. 1284 T Maimu
III. 133 T Heldenknabe

149, 72, 162, 41, 212, 20, —, III, —, —, —. 11. II 1943. a.

10008 TB HIIE

Abja raj.
Raudjas, 17. IV 1940. a., —

EMA 1943 TA Gornelia
EE. 1416 T Astre
EI. 351 TA Golf
EEE. Kindlaks määramata
EEI. 64 T Arend
EIE. 1941 Tk Madeira
EII. 261 T Granit

ISA 332 T Horazius
IE. 977 T Maali
II. 42 T Harun
IEE. 963 T Heldria
IEI. 43 T Meinhard
IIE. 1167 Tk Olikas
III. Hetman

157, 76, 163, 45, 198, 21,5, —, III, —, —, —. 14. II 1943. a.

11142 TB HIIE

Kolh. „Koit", Abja raj. Abja k/n.
Kõrb, 1941. a., Abja raj.

EMA 2426 TB Horna
EE. Miira kõrb T mära
EI. 332 T Horazius
EEE. Kindlaks määramata
EEI. Kindlaks määramata
EIE. 977 T Maali
EII. 42 T Harun

ISA 745 TA Hajo
IE. 1537 TA Aurora
II. 403 TA Hason
IEE. 982 T Decenta
IEI. 64 T Arend
IIE. 965 T Hestia
III. 42 T Harun

162, —, 164, —, 188, 20,5, —, eliit, 7, 7, 7. 16. X 1943. a.

10582 TB HIIGA

Pihkva obl.
Kõrb, 1940. a., —

EMA Kindlaks määramata

ISA 383 TA Hinko
IE. 964 T Guadiana
II. 317 T Hingstar
IEE. 1861 Tk Debatte
IEI. 1543 Tk Heldenknabe
IIE. 1284 T Maimu
III. 133 T Heldenknabe

154, 75, 156, 44, 190, 21, —, III, —, —, —. 20. III 1943. a.

8586 TB HIILI

Lihula raj.
Punaraudjas, 1939. a., —

EMA Manna punane T mära
EE. Kindlaks määramata
EI. Kindlaks määramata

ISA 778 TB Haljand
IE. Vilma kõrb T mära
II. 393 TA Hart
IEE. Kindlaks määramata
IEI. Kindlaks määramata
IIE. Permi raudjas T mära
III. 133 T Heldenknabe

155, 74, 157, 43, 175, 19,5, —, III, —, —, —. 18. 1943. a.

9744 TB HIIMO

Kolh. „Lehola Lembitu", Suure-Jaani raj.
Kõrb, VI 1940. a., Suure-Jaani raj.

EMA Kollakaskõrb T mära
EE. Kindlaks määramata
EI. Kindlaks määramata

ISA 129 T Hasmo
IE. 957 T Valdfrau
II. 1649 Tk Hyperion
IEE. 952 T Hermia
IEI. 5456 Hk Veighton-Squiere
IIE. Burja
III. Hetman

150, —, 154, —, 185, 20, —, I, 5, 5, 6. 10. II 1943. a.

8460 TB HIINA

Pihkva obl.
Kõrb, 1938. a., —

EMA Kindlaks määramata

ISA 383 TA Hinko
IE. 964 T Guadiana
II. 317 T Hingstar
IEE. 1861 Tk Debatte
IEI. 1543 Tk Heldenknabe
IIE. 1284 T Maimu
III. 133 T Heldenknabe

149, 66, 148, 35, 176, 18, —, III, —, —, —. 10. VII 1942. a.

10942 TB HIINA

Abja raj.
Tumeraudjas, 25. IV 1941. a., —

EMA Raudjas T mära
EE. Kindlaks määramata
EI. Kindlaks määramata

ISA 745 TA Hajo
IE. 1537 TA Aurora
II. 403 TA Hason
IEE. 982 T Decenta
IEI. 64 T Arend
IIE. 965 T Hestia
III. 42 T Harun

146, 72, 151, 43, 187, 19,5, —, III, —, —, —. 6. IX 1943. a.

9974 TB HIINI

Abja raj.
Kõrb, 1940. a., —

EMA Vesta raudjas T mära
EE. Kindlaks määramata
EI. 228 T Marras
EIE. 973 T Darja
EII. 43 T Meinhard

ISA 904 TB Hullam
IE. 1539 TA Astarta
II. 317 T Hingstar
IEE. 1243 T Hilba
IEI. 64 T Arend
IIE. 1284 T Maimu
III. 133 T Heldenknabe

152, 73, 153, 45, 201, 21,5, —, III, —, —, —. 13. II 1943. a.

7562 TB HIIO

Kolh. „Rahvaste Sõprus", Räpina raj.
Tumeraudjas, 1937. a., Räpina raj.

EMA Tella kõrb T mära
EE. Kindlaks määramata
EI. Kindlaks määramata

ISA 342 T Heldas
IE. 1283 T Aade
II. 133 T Heldenknabe
IEE. 967 T Malanja
IEI. 64 T Arend
IIE. 1638 Tk Cabildo
III. 1543 Tk Heldenknabe

150, 73, 150, 42, 177, 19, —, III, —, —, —. 16. III 1942. a.

3373 TA HIIRA

Tartu raj.
Kõrb, 25. IV 1939. a., —

EMA Miira kõrb T mära
EE. Kindlaks määramata
EI. Kindlaks määramata

ISA 366 TB Harpy
IE. 986 T Hoiva
II. 42 T Harun
IEE. 974 T Dame
IEI. 1543 Tk Heldenknabe
IIE. 1167 Tk Olikas
III. Hetman

150, 75, 157, 43, 197, 21, —, III, —, —, —. 8. III 1943. a.

3391 TA HIIRA

Otepää raj.
Punane, 10. IV 1936. a., —

EMA 1612 TB Ella
EE. Kindlaks määramata
EI. Kindlaks määramata

ISA 366 TB Harpy
IE. 986 T Hoiva
II. 42 T Harun
IEE. 974 T Dame
IEI. 1543 Tk Heldenknabe
IIE. 1167 Tk Olikas
III. Hetman

160, 80, 164, 50, 200, 22, —, II, —, —, —. 23. III 1943. a.

3529 TA HIIRA

Kolh. „Tee Kommunismile", Märjamaa raj., Teenuse k/n.
Raudjas, 2. V 1940. a., Märjamaa raj.

EMA 1931 TA Ella
EE. Kindlaks määramata
EI. Kindlaks määramata

ISA 898 TB Harry-Blokk
IE. Kõrb T mära
II. 348 T Halis
IEE. Kindlaks määramata
IEI. Kindlaks määramata
IIE. 978 T Milla
III. 42 T Harun

148, —, 158, —, 193, 21,5, —, II, 7, 4, 6. 24. XI 1943. a.

7712 TB HIIRA

Põlva raj.
Kimmelkõrb, 1939. a., Võru raj.

EMA Maara kimmel T mära
EE. Kindlaks määramata
EI. Kindlaks määramata

ISA 706 TB Hekmar
IE. Raudjas T mära
II. 129 T Hasmo
IEE. Kindlaks määramata
IEI. Kindlaks määramata
IIE. 957 T Waldfrau
III. 1649 Tk Hyperion

147, 71, 155, 43, 177, 21, —, III, —, —, —. 11. III 1942. a.

9182 TB HIIRA

Tapa raj.
Kõrb, 1937. a., —

EMA Kõrb T mära
EE. Kindlaks määramata
EI. Kindlaks määramata

ISA 356 TB Havai
IE. 1281 T Telma
II. 133 T Heldenknabe
IEE. 984 T Maiju
IEI. 63 T Tello
IIE. 1638 Tk Cabildo
III. 1543 Tk Heldenknabe

155, 75, 165, 42, 185, 20, —, III, —, —, —. 14. IV 1942. a.
1943. a. 19. V, kõrb, m., 16208 TB Gaida 351 TA Golf'ist

9186 TB HIIRA

Narva linn.
Tumekõrb, 1938. a., —

EMA Kindlaks määramata

ISA 356 TB Havai
IE. 1281 T Telma
II. 133 T Heldenknabe
IEE. 984 T Maiju
IEI. 63 T Tello
IIE. 1638 Tk Cabildo
III. 1543 Tk Heldenknabe

155, 75, 165, 44, 185, 20, —, III, —, —, —. 14. IV 1942. a.

10064 TB HIIRA

Kolh. „Koit", Kilingi-Nõmme raj., Saarde k/n.
Raudjas, 10. IV 1940. a., Kilingi-Nõmme raj.

EMA Hella punane T mära
EE. T mära
EI. T täkk

ISA 398 TB Harpun
IE. 1280 T Armi
II. 42 T Harun
IEE. 983 T Minni
IEI. 64 T Arend
IIE. 1167 Tk Olikas
III. Hetman

146, —, 150, —, 178, 19, —, II, 5, 3, 6. 15. II 1943. a.

10840 TB HIIRA

Harju raj.
Raudjas, 1940. a., —

EMA Alma kõrb T mära
EE. Kindlaks määramata
EI. Kindlaks määramata

ISA 315 T Harley
IE. 1283 T Aade
II. 133 T Heldenknabe
IEE. 967 T Malanja
IEI. 64 T Arend
IIE. 1638 Tk Cabildo
III. 1543 Tk Heldenknabe

154, 72, 159, 40, 190, 20, —, III, —, —, —. 2. IV 1943. a.

10846 TB HIIRA

Harju raj.
Kõrb, 20. IV 1940. a., —

EMA Lonni kõrb T mära
EE. Kindlaks määramata
EI. Kindlaks määramata

ISA 317 T Hingstar
IE. 1284 T Maimu
II. 133 T Heldenknabe
IEE. 966 T Dunja
IEI. 62 T Movik
IIE. 1638 Tk Cabildo
III. 1543 Tk Heldenknabe

149, 67, 154, 40, 173, 20, —, III, —, —, —. 3. IV 1943. a.

11104 TB HIIRA

Kilingi-Nõmme raj.
Punane, 6. III 1941. a., —

EMA Must T mära
EE. Kindlaks määramata
EI. Kindlaks määramata

ISA 904 TB Hullam
IE. 1539 TA Astarta
II. 317 T Hingstar
IEE. 1243 T Hilba
IEI. 64 T Arend
IIE. 1284 T Maimu
III. 133 T Heldenknabe

151, 74, 169, 42, 190, 20, —, III, —, —, —. 15. X 1943 a.

11114 TB HIIRA

Kilingi-Nõmme raj.
Hiirjas, 9. VII 1940. a., —

EMA Hiirjas T mära
EE. Kindlaks määramata
EI. Kindlaks määramata

ISA 1068 TB Hiromant
IE. 1238 T Anna
II. 584 TB Hernes
IEE. 982 T Decenta
IEI. 64 T Arend
IIE. 958 T Valhalla
III. 42 T Harun

148, 70, 158, 41, 172, 19, —, III, —, —, —. 15. X 1943. a.

11646 TB HIIRA

Lihula raj.
Tumekõrb, IX 1937. a., —

EMA Punane T mära
EE. Kindlaks määramata
EI. Kindlaks määramata

ISA 398 TB Harpun
IE. 1280 T Armi
II. 42 T Harun
IEE. 983 T Minni
IEI. 64 T Arend
IIE. 1167 Tk Olikas
III. Hetman

153, 76, 158, 44, 190, 19,5, —, III, —, —, —. 25. XI 1943. a.
1943. a. 9. VI, kõrb, m., 3827 TA Laani 859 TA Lunar'ist

11070 TB HIIRI

Pärnu raj.
Tumeraudjas, 14. III 1940. a., —

EMA 2228 TB Alli
EE. Ainu punane T mära
EI. 359 TA Alarm
EEE. Kindlaks määramata
EEI. Kindlaks määramata
EIE. 961 T Mantinea
EII. 64 T Arend

ISA 703 TA Haldur
IE. 1391 T Harina
II. 405 TA Haidar
IEE. 971 T Mindal
IEI. 42 T Harun
IIE. 985 T Hiito
III. 42 T Harun

149, 72, 157, 42, 180, 20, —, III, —, —, —. 14. X 1943. a.

9164 TB HIIU

Narva linn.
Kõrb, 1939. a., —

EMA Kindlaks määramata

ISA 356 TB Havai
IE. 1281 T Telma
II. 133 T Heldenknabe
IEE. 984 T Maiju
IEI. 63 T Tello
IIE. 1638 Tk Cabildo
III. 1543 Tk Heldenknabe

152, 73, 157, 43, 185, 19,5, —, III, —, —, —. 14. IV 1942. a.

10100 TB HIIU

Kilingi-Nõmme raj.
Raudjas, 1940. a., —

EMA Elli kõrb T mära
EE. Kindlaks määramata
EI. Kindlaks määramata

ISA 398 TB Harpun
IE. 1280 T Armi
II. 42 T Harun
IEE. 983 T Minni
IEI. 64 T Arend
IIE. 1167 Tk Olikas
III. Hetman

146, 72, 152, 43, 188, 20, —, III, —, —, —. 16. II 1943. a.

10930 TB HIIU

Antsla raj.
Raudjas, 19. V 1941. a., —

EMA 1488 TB **Miima**
EE. Kindlaks määramata
EI. Kindlaks määramata

ISA 900 TB Hiivas
IE. 1544 TB Andra
II. 584 TB Hernes
IEE. 962 T Martinica
IEI. 64 T Arend
IIE. 958 T Valhalla
III. 42 T Harun

146, 72, 157, 42, 182, 19,5, —, II, —, —, —. 5. IX 1943. a.
1946. a. 29. IV, raudjas, m., 16684 TB Huula 1954 TB Hamilkar'ist

---

11246 TB HIIU

Põltsamaa raj.
Kõrb, 1940. a., —

EMA Liisi must T mära
EE. Kindlaks määramata
EI. Kindlaks määramata

ISA 599 TA Hurbo
IE. 1284 T Maimu
II. 355 TA Hasso
IEE. 966 T Dunja
IEI. 62 T Movik
IIE. 954 T Daisy
III. 42 T Harun

155, 75, 169, 45, 190, 21,5, —, III, —, —, —. 18. X 1943. a.

11298 TB HIIU

Suure-Jaani raj.
Punane, 11. V 1940. a., —

EMA Kollane T mära
EE. Kindlaks määramata
EI. Kindlaks määramata

ISA 129 T Hasmo
IE. 957 T Valdfrau
II. 1649 Tk Hyperion
IEE. 952 T Hermia
IEI. 5456 Hk Veighton-Squiere
IIE. Burja
III. Hetman

154, 74, 155, 42, 190, 20, —, III, —, —, —. 19. X 1943. a.
1945. a. 18. IV, raudjas, m., 16332 TB Veti 971 TA Villem'ist

---

11300 TB HIIVA

Suure-Jaani raj.
Punane, 21. III 1940. a., —

EMA Lulla punane T mära
EE. Kindlaks määramata
EI. Kindlaks määramata

ISA 129 T Hasmo
IE. 957 T Valdfrau
II. 1649 Tk Hyperion
IEE. 952 T Hermia
IEI. 5456 Hk Veighton-Squiere
IIE. Burja
III. Hetman

160, 79, 171, 43, 195, 21,5, —, III, —, —, —. 19. X 1943. a.

7682 TB HIKI

Antsla raj.
Kõrb, 1939. a., —

EMA Getti kõrb T mära
EE. Kindlaks määramata
EI. Kindlaks määramata

ISA 579 TA Hiktor
IE. Miira valkjaspunane T mära
II. 317 T Hingstar
IEE. Kindlaks määramata
IEI. Kindlaks määramata
IIE. 1284 T Maimu
III. 133 T Heldenknabe

150, 76, 160, 40, 190, 20, —, III, —, —, —. 10. III 1942. a.

9052 TB HIKO

Kiviõli raj.
Hall, 1938. a., —

EMA Kindlaks määramata

ISA 526 TB Hipo
IE. 1670 TB Hama
II. 314 T Honker
IEE. Stella raudjas T mära
IEI. 68 T Hetman
IIE. 960 T Morava
III. 133 T Heldenknabe

154, 72, 158, 40, 185, 19,5, —, III, —, —, —. 11. IV 1942. a.

8902 TB HIKSI

Kolh. „Bolševik", Rapla raj.
Punane, 1938. a., Rapla raj.

EMA Must T mära
EE. Kindlaks määramata
EI. Kindlaks määramata

ISA 405 TA Haidar
IE. 985 T Hiito
II. 42 T Harun
IEE. 969 T Malva
IEI. 1543 Tk Heldenknabe
IIE. 1167 Tk Olikas
III. Hetman

153, —, 167, —, 181, 20, —, II, 4, 4, 5. 16. IV 1942. a.

1950. a., kõrb, m., Taimi
1952. a., punane, m., Ulja

1033 TA Tannur'ist
2994 TB Ulbak'ust

11350 TB HIKSI

Vändra raj.
Must, 23. V 1939. a., —

EMA Kõrb T mära
EE. Kindlaks määramata
EI. Kindlaks määramata

ISA 411 TA Hirdar
IE. 3663 Estra
II. 317 T Hingstar
IEE. Tumepunane T mära
IEI. 2336 CO Lurich
IIE. 1284 T Maimu
III. 133 T Heldenknabe

159, 78, 165, 44, 200, 20,5, —, III, —, —, —. 21. X 1943. a.

7638 TB HILDA

Antsla raj.
Kõrb, 1939. a., —

EMA Kõrb T mära
EE. Kindlaks määramata
EI. Kindlaks määramata

ISA 579 TA Hiktor
IE. Miira valkjaspunane T mära
II. 317 T Hingstar
IEE. Kindlaks määramata
IEI. Kindlaks määramata
IIE. 1284 T Maimu
III. 133 T Heldenknabe

145, 69, 155, 40, 177, 19,5, —, III, —, —, —. 10. III 1942. a.

7644 TB HILDA

Antsla raj.
Tumekõrb, 1939. a., —

EMA Endla tumekõrb T mära
EE. Kindlaks määramata
EI. Kindlaks määramata

ISA 316 T Hontos
IE. 971 T Mindal
II. 133 T Heldenknabe
IEE. 1857 Tk Dalma
IEI. 43 T Meinhard
IIE. 1638 Tk Cabildo
III. 1543 Tk Heldenknabe

160, 77, 166, 43, 186, 21,5, —, III, —, —, —. 10. III 1942. a.

8790 TB HILDA

Lihula raj.
Raudjas, 1. V 1940. a., —

EMA 2270 TB Ponni
EE. Kindlaks määramata
EI. Kindlaks määramata

ISA 707 TA Heros
IE. 1379 T Doora
II. 381 TA Hektar
IEE. 357 T Linda
IEI. 137 T Dudu
IIE. 1283 T Aade
III. 42 T Harun

148, 74, 154, 42, 185, 20, —, II, —, —, —. 25. I 1943. a.

7798 TB HILDE

Otepää raj.
Tumeraudjas, 1935. a., —

EMA Esku punane T mära
EE. Kindlaks määramata
EI. Kindlaks määramata

ISA 147 T Hans
IE. E Mära
II. 5456 Hk Veighton-Squiere poeg
IEE. Kindlaks määramata
IEI. Kindlaks määramata
IIE. Kindlaks määramata
III. 5456 Hk Veighton-Squiere

157, 75, 160, 45, 200, 21, —, III, —, —, —. 11. III 1942. a.

8930 TB HILDE

Suure-Jaani raj.
Kõrb, 1939. a., —

EMA Kindlaks määramata

ISA 527 TA Hasavat
IE. 1279 T Arika
II. 317 T Hingstar
IEE. 964 T Guadiana
IEI. 64 T Arend
IIE. 1284 T Maimu
III. 133 T Heldenknabe

155, 77, 163, 43, 186, 21, —, III, —, —, —. 17. IV 1942. a.

11016 TB HILDE

Pärnu-Jaagupi raj.
Raudjas, 1934. a., —

EMA Raudjas T mära
EE. Kindlaks määramata
EI. Kindlaks määramata

ISA 393 TA Hart
IE. Permi raudjas T mära
II. 133 T Heldenknabe
IEE. E mära
IEI. 1960 Tk Vishnu poeg
IIE. 1638 Tk Cabildo
III. 1543 Tk Heldenknabe

146, 70, 158, 43, 177, 20, —, III, —, —, —. 13. X 1943. a.

11078 TB HILDE

Pärnu raj.
Punaraudjas, 1941. a., —

EMA Kõrb T mära
EE. Kindlaks määramata
EI. Kindlaks määramata

ISA 129 T Hasmo
IE. 957 T Valdfrau
II. 1649 Tk Hyperion
IEE. 952 T Hermia
IEI. 5456 Hk Veighton-Squiere
IIE. Burja
III. Hetman

150, 74, 156, 44, 189, 20,5, —, III, —, —, —. 14. X 1943. a.

11314 TB HILDE

Kolh. „Valgus", Viljandi raj.
Punane, 25. IV 1941. a., Viljandi raj.

EMA 2938 TB Lauk
EE. Kindlaks määramata
EI. Kindlaks määramata

ISA 675 TA Hardi
IE. 1237 T Alla
II. 317 T Hingstar
IEE. 964 T Guadiana
IEI. 64 T Arend
IIE. 1284 T Maimu
III. 133 T Heldenknabe

154, —, 160, —, 182, 19, —, II, 6, 3, 4. 20. X 1943. a.

3429 TA HILDI

Antsla raj.
Raudjas, 11. V 1941. a., —

EMA 1965 TA Geischa
EE. Stella must T mära
EI. 354 TB Gandhi
EEE. Kindlaks määramata
EEI. Kindlaks määramata
EIE. 984 T Maiju
EII. 261 T Granit

ISA 317 T Hingstar
IE. 1284 T Maimu
II. 133 T Heldenknabe
IEE. 966 T Dunja
IEI. 62 T Movik
IIE. 1638 Tk Cabildo
III. 1543 Tk Heldenknabe

150, 72, 162, 45, 182, 21,5, —, II, —, —, —. 6. IX 1943. a.

9808 TB HILDI

Kolh. M. I. Kalinini nim., Viljandi raj., Puiatu k/n.
Kõrb, 14. IV 1940. a., Viljandi raj.

EMA Olga must T mära
EE. 1248 TB Taljo
EI. 400 TB Hindustan
EEE. Raudjas T mära
EEI. 19 T Taljoon
EIE. 957 T Valdfrau
EII. 317 T Hingstar

ISA 400 TB Hindustan
IE. 957 T Valdfrau
II. 317 T Hingstar
IEE. 952 T Hermia
IEI. 5456 Hk Veighton-Squiere
IIE. 1284 T Maimu
III. 133 T Heldenknabe

156, —, 160, —, 190, 20,5, —, I, 6, 7, 6. 11. II 1943. a.
1946. a., punaraudjas, t., 2926 TB Hattu 675 TA Hardi'st

10096 TB HILDI

Kilingi-Nõmme raj.
Kõrb, 2. V 1940. a., —

EMA Susi must T mära
EE. Kindlaks määramata
EI. Kindlaks määramata

ISA 398 TB Harpun
IE. 1280 T Armi
II. 42 T Harun
IEE. 983 T Minni
IEI. 64 T Arend
IIE. 1167 Tk Olikas
III. Hetman

155, 73, 159, 45, 212, 21, —, III, —, —, —. 16. II 1943. a.

8576 TB HILDU

Vändra raj.
Punaraudjas, 8. IV 1940. a., —

EMA Lillu punane T mära
EE. Kindlaks määramata
EI. Kindlaks määramata

ISA 742 TB Hirgo
IE. 1037 T Manna
II. 317 T Hingstar
IEE. Alma T mära
IEI. 60 T Drud
IIE. 1284 T Maimu
III. 133 T Heldenknabe

150, 74, 154, 43, 195, 20,5, —, III, —, —, —. 21. XII 1942. a.

9396 TB HILDU

Türi raj.
Kõrb, 14. IV 1938. a., —

EMA Halli T mära
EE. Valge T mära
EI. Hergo kõrb T täkk
EEE. Kollane E mära
EEI. Feernaught'ilt
EIE. Kõrb T mära
EII. 118 T Hetman

ISA 317 T Hingstar
IE. 1284 T Maimu
II. 133 T Heldenknabe
IEE. 966 T Dunja
IEI. 62 T Movik
IIE. 1638 Tk Cabildo
III. 1543 Tk Heldenknabe

150, 76, 148, 42, 186, 20, —, III, —, —, —. 2. II 1943. a.
1943. a. 9. IV, punaraudjas, t., 2554 TB Helgur — 936 TB Hestur'ist
1944. a. 12. V, raudjas, m., 13836 TB Lemmi — 1021 TA Lembo'st

---

11394 TB HILDU

Türi raj.
Kõrb, 23. VII 1940. a., Türi raj.

EMA Kõrb T mära
EE. Kindlaks määramata
EI. Kindlaks määramata

ISA 936 TB Hestur
IE. 1533 TA Hesta
II. 527 TA Hasavat
IEE. 965 T Hestia
IEI. 42 T Harun
IIE. 1279 T Arika
III. 317 T Hingstar

155, 77, 157, 41, 182, 20,5, —, III, —, —, —. 21. X 1943. a.
1942. a., raudjas, m., 13832 TB Hulda — 126 RA Herbik'ust
1949. a. 1. IV, raudjas, t., 4436 TB Tuljak — 1383 TA Terkus'est

---

11398 TB HILDU

Türi Põllumajandustehnikumi õppemajand, Türi raj.
Raudjas, 1941. a., Türi raj.

EMA 4950 TB Ermi
EE. Kindlaks määramata
EI. Kindlaks määramata

ISA 936 TB Hestur
IE. 1533 TA Hesta
II. 527 TA Hasavat
IEE. 965 T Hestia
IEI. 42 T Harun
IIE. 1279 T Arika
III. 317 T Hingstar

162, —, 162, —, 197, 22, —, eliit, 7, 9, 7. 21. X 1943. a.
1949. a. 7. VI, kõrb, t., 4248 TB Hilpu — 1177 TA Halmur'ist
1949. a. Türil, kombineeritud jõudluskatsetel VI koht
25 km veos, koorem 1555 kg, aeg 3.44.16
25 km sõidus, koorem 327 kg, aeg 1.29.55

11554 TB HILDU

Viljandi raj.
Raudjas, 3. IV 1941. a., —

EMA 3920 TB Lauk
EE. Kindlaks määramata
EI. Kindlaks määramata

ISA 675 TA Hardi
IE. 1237 T Alla
II. 317 T Hingstar
IEE. 964 T Guadiana
IEI. 64 T Arend
IIE. 1284 T Maimu
III. 133 T Heldenknabe

157, 75, 167, 42, 190, 21, —, II, —, —, —. 17. XI 1943. a.

8602 TB HILGA

Kolh. „Vabadus", Pärnu-Jaagupi raj.
Punane, V 1940. a., P.-Jaagupi raj.

EMA Koora punane T mära
EE. Helga punane T mära
EI. 363 TA Garibaldi
EEE. Raudjas T mära
EEI. T täkk
EIE. 1201 T Mella
EII. 240 T Grant

ISA 641 TA Honti
IE. Miira kõrb T mära
II. 348 T Halis
IEE. T mära
IEI. T täkk
IIE. 978 T Milla
III. 42 T Harun

155, —, 160, —, 192, 21, —, eliit, 7, 7, 8. 19. I 1943. a.
1945. a. 25. IV, kõrb, m., 15920 TB Teila — 1033 TA Tannur'ist
1948. a. 15. IV, punane, m., 17870 TB Silvi — 987 TA Sannur'ist
1951. a. 15. V, raudjas, t., 2023 TB Hallik — 1071 TA Heki'st

---

8708 TB HILGAS

Haapsalu raj.
Punaraudjas, 1939. a., —

EMA Kindlaks määramata

ISA 525 TA Humor
IE. 1388 T Helma
II. 42 T Harun
IEE. 967 T Malanja
IEI. 133 T Heldenknabe
IIE. 1167 Tk Olikas
III. Hetman

154, 75, 167, 44, 185, 23, —, III, —, —, —. 21. I 1943. a.

10564 TB HILI

Kolh. S. M. Kirovi nim., Vastseliina raj.
Raudjas, 1940. a., Vastseliina raj.

EMA Raudjas T mära
EE. Kindlaks määramata
EI. Kindlaks määramata

ISA Kindlaks määramata

148, 70, 150, 40, 186, 20, —, III, —, —, —. 20. III 1943. a.

3119 TA HILJA

Rapla raj.
Raudjas, 1937. a., —

EMA Raudjas T mära
EE. Kindlaks määramata
EI. Kindlaks määramata

ISA 405 TA Haidar
IE. 985 T Hiito
II. 42 T Harun
IEE. 969 T Malva
IEI. 1543 Tk Heldenknabe
IIE. 1167 Tk Olikas
III. Hetman

164, 82, 178, 54, 226, 23, —, III, —, —, —. 16. IV 1942. a.

7650 TB HILJA

Antsla raj.
Kõrb, 15. V 1939. a., —

EMA Noora punane T mära
EE. Kindlaks määramata
EI. Kindlaks määramata

ISA 860 TB Hekto
IE. 1209 T Lady
II. 381 TA Hektar
IEE. 792 T Lady
IEI. 124 T Express
IIE. 1283 T Aade
III. 42 T Harun

158, 77, 168, 44, 189, 22,5, —, III, —, —, —. 10. III 1942. a.

8712 TB HILJA

Haapsalu raj.
Punane, 18. V 1940. a., —

EMA Punane T mära
EE. Kindlaks määramata
EI. Kindlaks määramata

ISA 828 TB Hardas
IE. Kindlaks määramata
II. 317 T Hingstar
IIE. 1284 T Maimu
III. 133 T Heldenknabe

146, 73, 150, 40, 185, 19,5, —, III, —, —, —. 22. I 1943. a.

10910 TB HILJA

Põltsamaa raj.
Punane, 17. VI 1941. a., —

EMA Miira raudjas T mära
EE. Kindlaks määramata
EI. Kindlaks määramata

ISA 348 T Halis
IE. 978 T Milla
II. 42 T Harun
IEE. 964 T Guadiana
IEI. 43 T Meinhard
IIE. 1167 Tk Olikas
III. Hetman

149, 73, 154, 42, 183, 20, —, III, —, —, —. 25. VIII 1943. a.

9398 TB HILKA

Türi raj.
Raudjas, 17. V 1939. a., —

EMA 1759 TA Ahmet
EE. Kõrb T mära
EI. 89 T Attila
EEE. Kindlaks määramata
EEI. Kindlaks määramata
EIE. Karmen
EII. Kino Hannov.

ISA 852 TB Herald
IE. 1194 T Mirta
II. 133 T Heldenknabe
IEE. Kõrb T mära
IEI. 51 T Madrid
IIE. 1638 Tk Cabildo
III. 1543 Tk Heldenknabe

149, 75, 150, 42, 184, 20, —, III, —, —, —. 2. II 1943. a.

10054 TB HILKA

Kilingi-Nõmme raj.
Must, 1940. a., —

EMA 2968 TB Milka
EE. Kindlaks määramata
EI. Kindlaks määramata

ISA 322 T Helios
IE. 984 T Maiju
II. 133 T Heldenknabe
IEE. 1864 Tk Dolde
IEI. 43 T Meinhard
IIE. 1638 Tk Cabildo
III. 1543 Tk Heldenknabe

148, 73, 145, 43, 180, 20, —, II, —, —, —. 15. II 1943. a.

10926 TB HILKA

Valga raj.
Kõrb, 9. V 1941. a., —

EMA 1498 TB Marta
EE. Noora raudjas T mära
EI. 284 T Montebello
EEE. Kindlaks määramata
EEI. Kindlaks määramata
EIE. 367 T Gudrun
EII. 72 T Mars

ISA 317 T Hingstar
IE. 1284 T Maimu
II. 133 T Heldenknabe
IEE. 966 T Dunja
IEI. 62 T Movik
IIE. 1638 Tk Cabildo
III. 1543 Tk Heldenknabe

149, 76, 161, 44, 182, 21,5, —, II, —, —, —. 5. IX 1943. a.

11124 TB HILKA

Kolh. „Esimene Mai", Kilingi-Nõmme raj.
Punane, 21. VI 1940. a., Kilingi-Nõmme raj.

EMA Raudjas T mära
EE. Kindlaks määramata
EI. Kindlaks määramata

ISA 904 TB Hullam
IE. 1539 TA Astarta
II. 317 T Hingstar
IEE. 1243 T Hilba
IEI. 64 T Arend
IIE. 1284 T Maimu
III. 133 T Heldenknabe

152, 71, 159, 45, 180, 20,5, —, III, —, —, —. 15. X 1943. a.

11192 TB HILKA

Abja raj.
Kõrb, 7. V 1940. a., —

EMA Raudjas T mära
EE. Kindlaks määramata
EI. Kindlaks määramata

ISA 894 TB Hildur
IE. 419 T Noora
II. 295 T Ajaks
IEE. Kindlaks määramata
IEI. Kindlaks määramata
IIE. 955 T Hasna
III. 64 T Arend

147, 71, 152, 40, 175, 19, —, III, —, —, —. 16. X 1943. a.

11586 TB HILKA

Märjamaa raj.
Must, V 1941. a., —

EMA Sellu must T mära
EE. Kindlaks määramata
EI. Kindlaks määramata

ISA 651 TA Hangur
IE. 1283 T Aade
II. 317 T Hingstar
IEE. 967 T Malanja
IEI. 64 T Arend
IIE. 1284 T Maimu
III. 133 T Heldenknabe

152, 76, 153, 40, 185, 19,5, —, III, —, —, —. 24. XI 1943. a.
1945. a., must, m., 21176 TB Saima 881 TA Sulev'ist

9768 TB HILKU

Suure-Jaani raj.
Raudjas, 15. V 1940. a., —

EMA Kita T mära
EE. Kindlaks määramata
EI. Kindlaks määramata

ISA 400 TB Hindustan
IE. 957 T Valdfrau
II. 317 T Hingstar
IEE. 952 T Hermia
IEI. 5456 Hk Veighton-Squiere
IIE. 1284 T Maimu
III. 133 T Heldenknabe

160, 74, 164, 44, 193, 21,5, —, III, —, —, —. 10. II 1943. a.

8676 TB HILLA

Kolh. „Tee Kommunismile", Märjamaa raj., Teenuse k/n.
Kõrb, 19. V 1940. a., —

EMA 2290 TB Meeri
EE. Helle kõrb T mära
EI. 356 TB Havai
EEE. Kindlaks määramata
EEI. Kindlaks määramata
EIE. 1281 T Telma
EII. 133 T Heldenknabe

ISA 673 TA Hallur
IE. 1454 T Kelli
II. 348 T Halis
IEE. Loki must
IEI. 85 T Kristjan
IIE. 978 T Milla
III. 42 T Harun

145, 70, 147, 42, 185, 19, —, III, —, —, —. 20. I 1943. a.

8702 TB HILLA

Haapsalu raj.
Hall, 1939. a., —

EMA Kindlaks määramata

ISA 525 TA Humor
IE. 1388 T Helma
II. 42 T Harun
IEE. 967 T Malanja
IEI. 133 T Heldenknabe
IIE. 1167 Tk Olikas
III. Hetman

145, 75, 165, 42, 185, 19,5, —, III, —, —, —. 21. I 1943. a.

8716 TB HILLA

Haapsalu raj.
Punaraudjas, 17. VII 1940. a., —

EMA Hall T mära
EE. Kindlaks määramata
EI. Kindlaks määramata

ISA 828 TB Hardas
IE. Kindlaks määramata
II. 317 T Hingstar
IIE. 1284 T Maimu
III. 133 T Heldenknabe

155, 76, 154, 41, 189, 19,5, —, III, —, —, —. 22. I 1943. a.

9650 TB HILLA

Kolh. Ak. Lõssenko nim., Põltsamaa raj. Neanurme k/n.
Raudjas, 20. III 1939. a., Põltsamaa raj.

EMA Massa must T mära
EE. Kindlaks määramata
EI. Kindlaks määramata

ISA 784 TB Harris
IE. 1094 T Sella
II. 315 T Harley
IEE. Ella kõrb T mära
IEI. 80 T Fox
IIE. 1283 T Aade
III. 133 T Heldenknabe

156, —, 160, —, 184, 20,5, —, I, 6, 7, 6. 7. II 1943. a.
1945. a. 11. VI, raudjas, m., 14586 TB Ulda — 1049 TA Ukkur'ist
1951. a. 20. V, raudjas, m., 5823 TB Luuna — 1021 TA Lembo'st

---

9934 TB HILLA

Tõrva raj.
Kimmelraudjas, 30. IV 1940. a., —

EMA 1909 TA Aiva
EE. 573 T Varnung
EI. 298 T Ainto
EEE. 1711 Tk Hirmala
EEI. 5456 Hk Veighton-Squiere
EIE. 986 T Hoiva
EII. 64 T Arend

ISA 894 TB Hildur
IE. 419 T Noora
II. 295 T Ajaks
IEE. Kindlaks määramata
IEI. Kindlaks määramata
IIE. 955 T Hasna
III. 64 T Arend

162, 74, 171, 44, 195, 21,5, —, III, —, —, —. 13. II 1943. a.
1942. a. 16. VII, raudjas, t., 2520 TB Askolt — 560 TB Aspal'ist
1943. a., raudjaskimmel, t., 2538 TB Helmes — 1071 TA Heki'st

10176 TB HILLA

Mustvee raj.
Raudjas, 19. IV 1940. a., —

EMA Tiiu raudjas T mära
EE. 168 T Juta
EI. 306 T Tõnu
EEE. Kindlaks määramata
EEI. 48 T Milan
EIE. 968 T Herta
EII. 63 T Tello

ISA 621 TA Harus
IE. Elli punane T mära
II. 348 T Halis
IEE. Kindlaks määramata
IEI. Kindlaks määramata
IIE. 978 T Milla
III. 42 T Harun

160, 75, 161, 44, 195, 21, —, III, —, —, —. 1. III 1943. a.

10576 TB HILLA

Vastseliina raj.
Raudjas, 16. V 1939. a., —

EMA 1924 TB Aalu
EE. Kindlaks määramata
EI. Kindlaks määramata

ISA 341 T Hakkur
IE. 1155 T Tilla
II. 42 T Harun
IEE. 951 T Hekuba
IEI. 63 T Tello
IIE. 1167 Tk Olikas
III. Hetman

158, 78, 158, 43, 190, 20, —, II, —, —, —. 20. III 1943. a.

10878 TB HILLA

Haapsalu raj.
Kõrb, 1939. a., —

EMA Kindlaks määramata

ISA 525 TA Humor
IE. 1388 T Helma
II. 42 T Harun
IEE. 967 T Malanja
IEI. 133 T Heldenknabe
IIE. 1167 Tk Olikas
III. Hetman

153, 75, —, 44, 190, 19,5, —, III, —, —, —. 9. V 1942. a.
1943. a., kõrb, m., 3745 TA Seili 569 TA Sammur'ist

10886 TB HILLA

Rapla raj.
Raudjas, 20. V 1939. a., —

EMA Mansi raudjas T mära
EE. Kindlaks määramata
EI. Kindlaks määramata

ISA 627 TA Helsen
IE. Miira T mära
II. 348 T Halis
IEE. Maara T mära
IEI. 91 T Maksim
IIE. 978 T Milla
III. 42 T Harun

153, 71, 155, 41, 185, 20, —, III, —, —, —. 28. VI 1943. a.

10998 TB HILLA

Vändra raj.
Tumeraudjas, 30. IV 1941. a., —

EMA 1895 TA Noora
EE. Kindlaks määramata
EI. Kindlaks määramata

ISA 1066 TB Hillar
IE. 1623 TA Handa
II. 317 T Hingstar
IEE. 969 T Malva
IEI. 42 T Harun
IIE. 1284 T Maimu
III. 133 T Heldenknabe

152, 73, 163, 43, 188, 20, —, II, —, —, —. 13. X 1943. a.

11064 TB HILLA

Pärnu raj.
Kõrb, 1940. a., —

EMA Sesku raudjas T mära
EE. Kindlaks määramata
EI. Kindlaks määramata

ISA 402 TB Hentu
IE. 1262 T Almi
II. 336 T Herold
IEE. 92 T Doora
IEI. 64 T Arend
IIE. 978 T Milla
III. 41 T Harry

154, 76, 159, 43, 190, 20, —, III, —, —, —. 14. X 1943. a.

9132 TB HILLE

Kiviõli raj.
Kõrb, 1935. a., —

EMA Gati kõrb T mära
EE. Kindlaks määramata
EI. Kindlaks määramata

ISA 331 T Haalu
IE. 1154 T Diina
II. 42 T Harun
IEE. 964 T Guadiana
IEI. 132 T Dantin
IIE. 1167 Tk Olikas
III. Hetman

156, 75, 158, 43, 195, 20, —, III, —, —, —. 12. IV 1942. a.
1943. a. 13. VII, kõrb, m., 14018 TB Haili 653 TA Hindro'st
1944. a., kõrb, t., 2274 TB Huhti 653 TA Hindro'st

9736 TB HILLE

Olustvere Põllumajandustehnikumi õppemajand, Suure-Jaani raj.
Tumeraudjas, 26. III 1940. a., —

EMA 1561 TA Hilka
EE. 1280 T Armi
EI. 317 T Hingstar
EEE. 983 T Minni
EEI. 64 T Arend
EIE. 1284 T Maimu
EII. 133 T Heldenknabe

ISA 593 TA Hülo
IE. Norma kõrb T mära
II. 333 T Helpo
IEE. T mära
IEI. 129 T Hasmo
IIE. 987 T Stella
III. 133 T Heldenknabe

154, 73, 161, 42, 190, 21, —, III, —, —, —. 10. II 1943. a.

9826 TB HILLE

Kolh. M. I. Kalinini nim., Viljandi raj., Puiatu k/n.
Kõrb, 20. VI 1938. a., Viljandi raj.

EMA Tuti must T mära
EE. Kindlaks määramata
EI. Kindlaks määramata

ISA 399 TA Hommik
IE. 1283 T Aade
II. 42 T Harun
IEE. 967 T Malanja
IEI. 64 T Arend
IIE. 1167 Tk Olikas
III. Hetman

149, —, 157, —, 184, 20, —, II, 6, 3, 6. 11. II 1943. a.

10948 TB HILLE

Kolh. „Edu", Märjamaa raj.
Punane, 21. III 1941. a., Pärnu-Jaagupi raj.

EMA 2282 TB Manna
EE. Raudjas T mära
EI. 108 T Juku
EEE. Kindlaks määramata
EEI. Kindlaks määramata
EIE. Raudjas T mära
EII. 1543 Tk Heldenknabe

ISA 315 T Harley
IE. 1283 T Aade
II. 133 T Heldenknabe
IEE. 967 T Malanja
IEI. 64 T Arend
IIE. 1638 Tk Cabildo
III. 1543 Tk Heldenknabe

150, —, 157, —, 183, 19,5, —, I, 6, 5, 5. 19. IX 1943. a.
1947. a. 31. VII, raudjas, t., 3058 TB Unarus 1183 TA Uksu'st

---

10990 TB HILLE

Vändra raj.
Heleraudjas, 28. IV 1940. a., —

EMA Raudjas T mära
EE. Kindlaks määramata
EI. Kindlaks määramata

ISA 411 TA Hirdar
IE. 3663 Estra
II. 317 T Hingstar
IEE. Tumepunane T mära
IEI. 2336 CO Lurich
IIE. 1284 T Maimu
III. 133 T Heldenknabe

152, 69, 155, 43, 177, 19,5, —, III, —, —, —. 12. X 1943. a.

11138 TB HILLE

Abja raj.
Tumeraudjas, 20. IV 1941. a., Abja raj.

EMA Heleraudjas T mära
EE. Kindlaks määramata
EI. Kindlaks määramata

ISA 332 T Horazius
IE. 977 T Maali
II. 42 T Harun
IEE. 963 T Heldria
IEI. 43 T Meinhard
IIE. 1167 Tk Olikas
III. Hetman

153, 73, 165, 40, 178, 21, —, III, —, —, —. 16. X 1943. a.

3419 TA HILLI

Põltsamaa raj.
Punane, 10. VI 1941. a., —

EMA Massa raudjas T mära
EE. Kindlaks määramata
EI. Kindlaks määramata

ISA 348 T Halis
IE. 978 T Milla
II. 42 T Harun
IEE. 964 T Guadiana
IEI. 43 T Meinhard
IIE. 1167 Tk Olikas
III. Hetman

154, 77, 163, 43, 190, 20,5, —, III, —, —, —. 28. VIII 1943. a.
1947. a. 10. V, raudjas, m., 5585 TB Kiki 581 TA Moki-Annok'ist

---

8670 TB HILLI

Märjamaa raj.
Raudjas, 1940. a., —

EMA Punane T mära
EE. Kindlaks määramata
EI. Kindlaks määramata

ISA 1126 TB Handur
IE. Kõrb T mära
II. 625 TA Halik
IEE. Kõrb T mära
IEI. 63 T Tello
IIE. Massa mustjaskõrb T mära
III. 348 T Halis

155, 77, 157, 47, 192, 20, —, III, —, —, —. 20. I 1943. a.

8694 TB HILLI

Haapsalu raj.
Raudjas, 1939. a., —

EMA Kindlaks määramata

ISA 525 TA Humor
IE. 1388 T Helma
II. 42 T Harun
IEE. 967 T Malanja
IEI. 133 T Heldenknabe
IIE. 1167 Tk Olikas
III. Hetman

148, 70, 148, 40, 195, 19, —, III, —, —, —. 21. I 1943. a.

9210 TB HILLI

Narva linn
Tumeraudjas, 1938. a., —

EMA 1379 T Doora
EE. 357 T Linda
EI. 137 T Dudu
EEE. Kõrb T mära
EEI. Nordstrand H
EIE. 1790 Tk Hekuba
EII. 25 T Doppelgänger

ISA 356 TB Havai
IE. 1281 T Telma
II. 133 T Heldenknabe
IEE. 984 T Maiju
IEI. 63 T Tello
IIE. 1638 Tk Cabildo
III. 1543 Tk Heldenknabe

156, 76, 164, 45, 190, 19,5, —, III, —, —, —. 15. IV 1942. a.

9820 TB HILLI

Viljandi raj.
Tumekõrb, VI 1940. a., —

EMA Silva kõrb T mära
EE. Kindlaks määramata
EI. Kindlaks määramata

ISA 400 TB Hindustan
IE. 957 T Valdfrau
II. 317 T Hingstar
IEE. 952 T Hermia
IEI. 5456 Hk Veighton-Squiere
IIE. 1284 T Maimu
III. 133 T Heldenknabe

145, 69, 152, 40, 189, 20, —, III, —, —, —. 11. II 1943. a.

10068 TB HILLI

Kilingi-Nõmme raj.
Raudjas, 1. V 1940. a., —

EMA Milla kollane T mära
EE. Kindlaks määramata
EI. Kindlaks määramata

ISA 904 TB Hullam
IE. 1539 TA Astarta
II. 317 T Hingstar
IEE. 1243 T Hilba
IEI. 64 T Arend
IIE. 1284 T Maimu
III. 133 T Heldenknabe

153, 71, 160, 46, 196, 20, —, III, —, —, —. 15. II 1943. a.

11062 TB HILLI

Pärnu raj.
Tumekõrb, 1940. a., —

EMA Kindlaks määramata

ISA 709 TA Harrik
IE. Tuuna raudjas T mära
II. 355 TA Hasso
IEE. Senta T mära
IEI. 279 T Tribut
IIE. 954 T Daisy
III. 42 T Harun

149, 74, 155, 43, 183, 19,5, —, III, —, —, —. 14. X 1943. a.

11126 TB HILLI

Kolh. „Koit", Abja raj.
Punaraudjas, 6. V 1940. a., Abja raj.

EMA 1719 TA Maara
EE. 1300 TB Juuno
EI. 50 T Mavr
EEE. Kõrb T mära
EEI. 67 T Juku
EIE. 1904 Tk Dudka
EII. 43 T Meinhard

ISA 332 T Horazius
IE. 977 T Maali
II. 42 T Harun
IEE. 963 T Heldria
IEI. 43 T Meinhard
IIE. 1167 Tk Olikas
III. Hetman

155, —, 160, —, 198, 20,5, —, eliit, 7, 7, 8. 16. X 1943. a.

11560 TB HILLI

Haapsalu raj.
Raudjas, 28. V 1940. a., —

EMA Must T mära
EE. Kindlaks määramata
EI. Kindlaks määramata

ISA 828 TB Hardas
IE. Kindlaks määramata
II. 317 T Hingstar
IIE. 1284 T Maimu
III. 133 T Heldenknabe

150, 74, 156, 40, 188, 20, —, III, —, —, —. 23. XI 1943. a.

11464 TB HILLO

Paide raj.
Raudjas, 20. III 1941. a., —

EMA Kõrb T mära
EE. Kindlaks määramata
EI. Kindlaks määramata

ISA 355 TA Hasso
IE. 954 T Daisy
II. 42 T Harun
IEE. 1478 Tk Hebe
IEI. 6730 Hk Duke of Scagglethorpe
IIE. 1167 Tk Olikas
III. Hetman

153, 72, 168, 45, 182, 19,5, —, III, —, —, —. 22. X 1943. a.
1947. a. 23. IV, punaraudjas, t., 1605 TA Usinus 573 TA Uhke'st

---

8886 TB HILLU

Märjamaa raj.
Raudjas, 1939. a., —

EMA Raudjas T mära
EE. Kindlaks määramata
EI. Kindlaks määramata

ISA 421 TA Ants
IE. 987 T Stella
II. 207 T Hans
IEE. 966 T Dunja
IEI. Schafing H
IIE. 971 T Mindal
III. 22 T Harnisch

146, 75, 165, 42, 185, 20, —, III, —, —, —. 15. IV 1942. a.

11386 TB HILLU

Türi raj.
Heleraudjas, 1940. a., —

EMA Kõrb T mära
EE. Kindlaks määramata
EI. Kindlaks määramata

ISA 317 T Hingstar
IE. 1284 T Maimu
II. 133 T Heldenknabe
IEE. 966 T Dunja
IEI. 62 T Movik
IIE. 1638 Tk Cabildo
III. 1543 Tk Heldenknabe

150, 69, 162, 41, 172, 22, —, III, —, —, —. 21. X 1943. a.

10820 TB HILMA

Kose raj.
Punaraudjas, 1940. a., —

EMA Noora kõrb T mära
EE. Kindlaks määramata
EI. Kindlaks määramata

ISA 317 T Hingstar
IE. 1284 T Maimu
II. 133 T Heldenknabe
IEE. 966 T Dunja
IEI. 62 T Movik
IIE. 1638 Tk Cabildo
III. 1543 Tk Heldenknabe

152, 73, —, 40, 190, 20,5, —, III, —, —, —. 2. IV 1943. a.

11170 TB HILMA

Abja raj.
Kõrb, 23. IV 1941. a., Abja raj.

EMA Must T mära
EE. Kindlaks määramata
EI. Kindlaks määramata

ISA 641 TA Honti
IE. Miira kõrb T mära
II. 348 T Halis
IEE. T mära
IEI. T täkk
IIE. 978 T Milla
III. 42 T Harun

147, 70, 164, 40, 176, 20, —, III, —, —, —. 16. X 1943. a.

10038 TB HILVA

Kilingi-Nõmme raj.
Hahkmust, 1940. a., Kilingi-Nõmme raj.

EMA Kindlaks määramata

ISA 904 TB Hullam
IE. 1539 TA Astarta
II. 317 T Hingstar
IEE. 1243 T Hilba
IEI. 64 T Arend
IIE. 1284 T Maimu
III. 133 T Heldenknabe

155, 72, 155, 44, 205, 21, —, III, —, —, —. 15. II 1943. a.

10622 TB HILVE

Põlva raj.
Hall, 1940. a., —

EMA Kindlaks määramata

ISA 667 TA Herk
IE. Lonni raudjas T mära
II. 342 T Heldas
IEE. Kindlaks määramata
IEI. 181 T Aadi
IIE. 1283 T Aade
III. 133 T Heldenknabe

149, 71, 150, 40, 180, 19,5, —, III, —, —, —. 22. III 1943. a.

7388 TB HILVI

Elva raj.
Must, 1939. a., —

EMA Tella must T mära
EE. Kindlaks määramata
EI. Kindlaks määramata

ISA 392 TB Hoidur
IE. 984 T Maiju
II. 42 T Harun
IEE. 1864 Tk Dolde
IEI. 43 T Meinhard
IIE. 1167 Tk Olikas
III. Hetman

147, 70, 146, 42, 181, 19, —, III, —, —, —. 22. III 1942. a.

8500 TB HILVI

Kolh. Mitšurini-nim., Pärnu-Jaagupi raj., Are k/n.
Raudjas, 13. V 1938. a., P.-Jaagupi raj.

EMA Raudjas T mära
EE. Kindlaks määramata
EI. T täkk
EIE. Kindlaks määramata
EII. Kindlaks määramata

ISA 402 TB Hentu
IE. 1262 TB Almi
II. 336 T Herold
IEE. 92 T Doora
IEI. 64 T Arend
IIE. 978 T Milla
III. 41 T Harry

148, —, 150, —, 180, 20, —, II, 5, 3, 4. 17. XII 1942. a.

9430 TB HILVI

Paide raj.
Raudjas, aprill 1939. a., —

EMA Kindlaks määramata

ISA 317 T Hingstar
IE. 1284 T Maimu
II. 133 T Heldenknabe
IEE. 966 T Dunja
IEI. 62 T Movik
IIE. 1638 Tk Cabildo
III. 1543 Tk Heldenknabe

152, 74, 157, 44, 186, 20, —, III, —, —, —. 3. II 1943. a.

9876 TB HILVI

Jõhvi raj.
Punane, 25. V 1940. a., —

EMA Surka punane T mära
EE. Kindlaks määramata
EI. Kindlaks määramata

ISA 744 TB Havas
IE. 1337 T Manona
II. 315 T Harley
IEE. Kõrb T mära
IEI. 43 T Meinhard
IIE. 1283 T Aade
III. 133 T Heldenknabe

153, 68, 154, 40, 172, 21, —, III, —, —, —. 24. I 1943. a.

10356 TB HILVI

Tartu raj.
Raudjas, 1940. a., —

EMA Raudjas T māra
EE. Kindlaks määramata
EI. Kindlaks määramata

ISA 584 TB Hernes
IE. 958 T Valhalla
II. 42 T Harun
IEE. 1500 Tk Hyade
IEI. 5456 Hk Veighton-Squiere
IIE. 1167 Tk Olikas
III. Hetman

155, 76, 159, 43, 195, —, —, III, —, —, —. 9. III 1943. a.
1944. a., raudjas, m., 16118 TB Gilgi — 962 TB Granto'st

10822 TB HILVI

Kose raj.
Must, 1940. a., —

EMA Kõrb T māra
EE. Kindlaks määramata
EI. Kindlaks määramata

ISA 317 T Hingstar
IE. 1284 T Maimu
II. 133 T Heldenknabe
IEE. 966 T Dunja
IEI. 62 T Movik
IIE. 1638 Tk Cabildo
III. 1543 Tk Heldenknabe

148, 71, 158, 42, 185, 19,5, —, III, —, —, —. 2. IV 1943. a.

8196 TB HIMAARA

Vastseliina raj.
Tumeraudjas, 1939. a., —

EMA Kindlaks määramata — ISA Kindlaks määramata

150, 74, 158, 43, 190, 20, —, III, —, —, —. 20. III 1942. a.

7574 TB HIMBO

Räpina raj.
Tumekõrb, 1939. a., Räpina raj.

EMA Mintou kõrb T māra
EE. Kindlaks määramata
EI. Kindlaks määramata

ISA 342 T Heldas
IE. 1283 T Aade
II. 133 T Heldenknabe
IEE. 967 T Malanja
IEI. 64 T Arend
IIE. 1638 Tk Cabildo
III. 1543 Tk Heldenknabe

157, 74, 160, 44, 197, 20, —, III, —, —, —. 16. III 1942. a.

8072 TB HIMBO

Räpina raj.
Tumeraudjas, 1938. a., —

EMA 8070 TB Katti
EE. Tella kõrb T mära
EI. 62 T Movik
EEE. Kindlaks määramata
EEI. Kindlaks määramata
EIE. 965 T Hestia
EII. 43 T Meinhard

ISA Kindlaks määramata

151, 74, 157, 41, 182, 19,5, —, III, —, —, —. 17. III 1942. a.

9228 TB HINDA

Narva linn
Raudjas, 1935. a., —

EMA Kindlaks määramata

ISA Kindlaks määramata

155, 75, 157, 44. 190, 21, —, III, —, —, —. 15. IV 1942. a.

10580 TB HINDA

Pihkva obl.
Kõrb, 1940. a., —

EMA Kõrb T mära
EE. Kindlaks määramata
EI. Kindlaks määramata

ISA 383 TA Hinko
IE. 964 T Guadiana
II. 317 T Hingstar
IEE. 1861 Tk Debatte
IEI. 1543 Tk Heldenknabe
IIE. 1284 T Maimu
III. 133 T Heldenknabe

155, 75, 154, 41, 185, 20,5, —, III, —, —, —. 20. III 1943. a.

7770 TB HINDI

Antsla raj.
Must, 1939. a., —

EMA Kindlaks määramata

ISA Kindlaks määramata

145, 69, 150, 39, 173, 20, —, III, —, —, —. 11. III 1942. a.

11480 TB HINDI

Paide raj.
Kõrb, 1940. a., —

EMA Kõrb T mära
EE. Kindlaks määramata
EI. Kindlaks määramata

ISA 405 TA Haidar
IE. 985 T Hiito
II. 42 T Harun
IEE. 969 T Malva
IEI. 1543 Tk Heldenknabe
IIE. 1167 Tk Olikas
III. Hetman

156, 75, 162, 45, 190, 21, —, III, —, —, —. 23. X 1943. a.

8940 TB HINKA

Kolh. „Tulevik", Viljandi raj.
Punane, 1943. a., Viljandi raj.

EMA Kindlaks määramata

ISA 332 T Horazius
IE. 977 T Maali
II. 42 T Harun
IEE. 963 T Heldria
IEI. 43 T Meinhard
IIE. 1167 Tk Olikas
III. Hetman

151, —, 162, —, 182, 19,5, —, II, 5, 4, 4. 17. IV 1942. a.

1948. a., kõrb, m., 19340 TB Harbi
1950. a. 23. IV, raudjas, t., 1759 TB Uuras
1951. a., raudjas, t., —

1910 TB Hindus'est
1125 TA Ullar'ist
Uki'st

10530 TB HINKA

Antsla raj.
Raudjas, 13. V 1940. a., —

EMA Prints punane T mära
EE. Kindlaks määramata
EI. Kindlaks määramata

ISA 706 TB Hekmar
IE. Raudjas T mära
II. 129 T Hasmo
IEE. Kindlaks määramata
IEI. Kindlaks määramata
IIE. 957 T Valdfrau
III. 1649 Tk Hyperion

153, 76, 157, 41, 195, 20, —, III, —, —, —. 18. III 1943. a.

8856 TB HINNI

Türi raj.
Raudjas, 1938. a., —

EMA Kõrb T mära
EE. Kindlaks määramata
EI. Kindlaks määramata

ISA 317 T Hingstar
IE. 1284 T Maimu
II. 133 T Heldenknabe
IEE. 966 T Dunja
IEI. 62 T Movik
IIE. 1638 Tk Cabildo
III. 1543 Tk Heldenknabe

150, 75, 170, 40, 187, 20,5, —, III, —, —, —. 14. IV 1942. a.

10206 TB HINNU

Kallaste raj.
Punaraudjas, 23. IV 1940. a., —

EMA Linda punane T mära
EE. Kindlaks määramata
EI. Kindlaks määramata

ISA 331 T Haalu
IE. 1154 T Diina
II. 42 T Harun
IEE. 964 T Guadiana
IEI. 132 T Dantin
IIE. 1167 Tk Olikas
III. Hetman

146, 70, 150, 40, 182, 18,5, —, III, —, —, —. 3. III 1943. a.

7642 TB HINT

Antsla raj.
Raudjas, 16. IV 1938. a., —

EMA Manni kõrb T mära
EE. Kindlaks määramata
EI. Kindlaks määramata

ISA 579 T Hiktor
IE. Miira valkjaspunane T mära
II. 317 T Hingstar
IEE. Kindlaks määramata
IEI. Kindlaks määramata
IIE. 1284 T Maimu
III. 133 T Heldenknabe

148, 71, 160, 42, 180, 19,5, —, III, —, —, —. 10. III 1942. a.

9124 TB HINTO

Kiviõli raj.
Leetemust, 1938. a., —

EMA Kindlaks määramata

ISA 526 TB Hipo
IE. 1670 TB Hama
II. 314 T Honker
IEE. Stella raudjas
IEI. 68 T Hetman
IIE. 960 T Morava
III. 133 T Heldenknabe

152, 74, 161, 44, 185, 20, —, III, —, —, —. 12. IV 1942. a.

3049 TA HIPA

Otepää raj.
Raudjas, 1938. a., —

EMA Kindlaks määramata

ISA Kindlaks määramata

156, 78, 157, 45, 205, 21, —, III, —, —, —. 11. III 1942. a.

9438 TB HIPE

Paide raj.
Raudjas, 29. V 1940. a., —

EMA Ada raudjas T mära
EE. Kindlaks määramata
EI. Kindlaks määramata

ISA 936 TB Hestur
IE. 1533 TA Hesta
II. 527 TA Hasavat
IEE. 965 T Hestia
IEI. 42 T Harun
IIE. 1279 T Arika
III. 317 T Hingstar

147, 77, 160, 44, 190, 20, —, III, —, —, —. 3. II 1943. a.

8120 TB HIPO

Vastseliina raj.
Raudjas, 1937. a., —

EMA Raudjas T mära
EE. Kindlaks määramata
EI. Kindlaks määramata

ISA 347 T Hobi
IE. 1239 T Talva
II. 133 T Heldenknabe
IEE. 969 T Malva
IEI. 63 T Tello
IIE. 1638 Tk Cabildo
III. 1543 Tk Heldenknabe

153, 73, 160, 44, 180, 19, —, III, —, —, —. 18. III 1942. a.
1944. a., raudjas, m., 14770 TB — 814 TB Gaston'ist

11378 TB HIPO

Türi raj.
Kõrb, 6. V 1941. a., —

EMA Massa kõrb T mära
EE. Kindlaks määramata
EI. Kindlaks määramata

ISA 936 TB Hestur
IE. 1533 TA Hesta
II. 527 TA Hasavat
IEE. 965 T Hestia
IEI. 42 T Harun
IIE. 1279 T Arika
III. 317 T Hingstar

145, 69, 153, 41, 175, 20, —, III, —, —, —. 21. X 1943. a.

8034 TB HIPPO

Põlva raj.
Kõrb, 1938. a., —

EMA Kindlaks määramata

ISA 458 TB Helkar
IE. Miida raudjas T mära
II. 129 T Hasmo
IEE. Kindlaks määramata
IEI. Kindlaks määramata
IIE. 957 T Valdfrau
III. 1649 Tk Hyperion

156, 73, 160, 41, 191, 19, —, III, —, —, —. 14. III 1942. a.

8518 TB HIRA

Pärnu rajooni TSN TK Kommunaalosakond, Pärnu linn.
Tumeraudjas, 2. V 1940. a., Pärnu raj.

EMA Manna T mära
EI. Kindlaks määramata
EIE. Kindlaks määramata

ISA 709 TA Harrik
IE. Tuuna raudjas T mära
II. 355 TA Hasso
IEE. Senta T mära
IEI. 279 T Tribut
IIE. 954 T Daisy
III. 42 T Harun

156, 75, 156, 44, 190, 20, —, III, —, —, —. 18. XII 1942. a.

10992 TB HIRDI

Vändra raj.
Punane, 25. IV 1941. a., —

EMA Tumekõrb T mära
EE. Kindlaks määramata
EI. Kindlaks määramata

ISA 742 TB Hirgo
IE. 1037 T Manna
II. 317 T Hingstar
IEE. Alma T mära
IEI. 60 T Drud
IIE. 1284 T Maimu
III. 133 T Heldenknabe

152, 76, 153, 41, 186, 20,5, —, III, —, —, —. 12. X 1943. a.

10970 TB HIRGA

Vändra raj.
Raudjas, 22. V 1941. a., —

EMA Raudjas T mära
EE. Kindlaks määramata
EI. Hendo T täkk
EIE. Kindlaks määramata
EII. Kindlaks määramata

ISA 1066 TB Hillar
IE. 1623 TA Handa
II. 317 T Hingstar
IEE. 969 T Malva
IEI. 42 T Harun
IIE. 1284 T Maimu
III. 133 T Heldenknabe

155, 76, 161, 40, 175, 20,5, —, III, —, —, —. 12. X 1943. a.

9938 TB HIRGU

Tõrva raj.
Kõrb, 1939. a., —

EMA Totti must T mära
EE. Kindlaks määramata
EI. Kindlaks määramata

ISA 419 TA Harol
IE. Punane T mära
II. 133 T Heldenknabe
IEE. Kindlaks määramata
IEI. Kindlaks määramata
IIE. 1638 Tk Cabildo
III. 1543 Tk Heldenknabe

155, 75, 152, 41, 194, 20,5, —, III, —, —, —. 13. II 1943. a.

11004 TB HIRKA

Vändra raj.
Hall, 25. V 1938. a., —

EMA Hall T mära
EE. Kindlaks määramata
EI. Kindlaks määramata

ISA 527 TA Hasavat
IE. 1279 T Arika
II. 317 T Hingstar
IEE. 964 T Guadiana
IEI. 64 T Arend
IIE. 1284 T Maimu
II. 133 T Heldenknabe

150, 74, 163, 43, 185, 20, —, III, —, —, —. 13. X 1943. a.

10852 TB HIRLA

Harju raj.
Kõrb, 15. IV 1940. a., —

EMA Lilli kõrb T mära
EE. Kindlaks määramata
EI. Kindlaks määramata

ISA 317 T Hingstar
IE. 1284 T Maimu
II. 133 T Heldenknabe
IEE. 966 T Dunja
IEI. 62 T Movik
IIE. 1638 Tk Cabildo
III. 1543 Tk Heldenknabe

144, 67, —, 40, 176, 19, —, II, —, —, . 3. IV 1943. a.

7614 TB HIRMA

Antsla raj.
Raudjas, 17. V 1939. a., —

EMA 1433 T Tolli
EE. 1356 T Tekla
EI. 296 T Tross
EEE. Mascha T mära
EEI. 32 T Hetman
EIE. 954 T Daisy
EII. 63 T Tello

ISA 579 TA Hiktor
IE. Miira valkjaspunane T mära
II. 317 T Hingstar
IEE. Kindlaks määramata
IEI. Kindlaks määramata
IIE. 1284 T Maimu
III. 133 T Heldenknabe

147, 70, 157, 40, 193, 20, —, II, —, —, —. 10. III 1942. a.
1945. a., raudjas, m., 14170 TB Helbe 1173 TA Histor'ist

7686 TB HIRMA

Antsla raj.
Heleraudjas, 1939. a., —

EMA Getti kõrb T mära
EE. Kindlaks määramata
EI. Kindlaks määramata

ISA 579 TA Hiktor
IE. Miira valkjaspunane T mära
II. 317 T Hingstar
IEE. Kindlaks määramata
IEI. Kindlaks määramata
IIE. 1284 T Maimu
III. 133 T Heldenknabe

153, 76, 159, 42, 196, 20, —, III, —, —, —. 10. III 1942. a.

9864 TB HIRMA

Narva linn.
Tumekõrb, 1. VI 1940. a., Narva linn.

EMA Must T mära
EE. Kindlaks määramata
EI. Kindlaks määramata

ISA 653 TA Hindro
IE. 1544 TB Andra
II. 317 T Hingstar
IEE. 962 T Martinika
IEI. 64 T Arend
IIE. 1284 T Maimu
III. 133 T Heldenknabe

147, 66, 147, 39, 170, 19, —, III, —, —, —. 23. I 1943. a.

10730 TB HIRMA

Elva raj.
Raudjas, 20. V 1940. a., —

EMA Tiiu punane T mära
EE. Kindlaks määramata
EI. Kindlaks määramata

ISA 866 TB Helken
IE. 1293 T Molli
II. 314 T Honker
IEE. Loora raudjas T mära
IEI. 7 T Meinhard
IIE. 960 T Morava
III. 133 T Heldenknabe

146, 72, 147, 40, 186, 19,5, —, III, —, —, —. 24. III 1943. a.

10772 TB HIRMA

Elva raj.
Raudjas, 29. IV 1939. a., Elva raj.

EMA Miira raudjas T mära
EE. Kindlaks määramata
EI. Kindlaks määramata

ISA 334 T Heldmor
IE. 960 T Morava
II. 133 T Heldenknabe
IEE. 1896 Tk Dahlia
IEI. 43 T Meinhard
IIE. 1638 Tk Cabildo
III. 1543 Tk Heldenknabe

150 75, 152, 42, 188, 20, —, III, —, —, —. 25. III 1943. a.

11436 TB HIRMA

Paide raj.
Tumeraudjas, 4. V 1940. a., —

EMA Veera kõrb T mära
EE. Kindlaks määramata
EI. Kindlaks määramata

ISA 356 TB Havai
IE. 1281 T Telma
II. 133 T Heldenknabe
IEE. 984 T Maiju
IEI. 63 T Tello
IIE. 1638 Tk Cabildo
III. 1543 Tk Heldenknabe

155, 73, 168, 40, 173, 19,5, —, III, —, —, —. 21. X 1943. a.

10550 TB HIRSA

Võru raj.
Raudjas, 21. VI 1938. a., —

EMA Loora punane T mära
EE. Kindlaks määramata
EI. Kindlaks määramata

ISA 520 TB Hindu
IE. Must T mära
II. 129 T Hasmo
IEE. Kindlaks määramata
IEI. 29 T Express
IIE. 957 T Valdfrau
III. 1649 Tk Hyperion

159, 73, 159, 41, 185, 21, —, III, —, —, —. 19. III 1943. a.

11096 TB HIRSI

Kilingi-Nõmme raj.
Tumekõrb, 24. V 1941. a., —

EMA Punane T mära
EE. Kindlaks määramata
EI. Kindlaks määramata

ISA 677 TA Harso
IE. 1283 T Aade
II. 403 TA Hason
IEE. 967 T Malanja
IEI. 64 T Arend
IIE. 965 T Hestia
III. 42 T Harun

145, 75, 154, 44, 188, 20,5, —, III, —, —, —. 15. X 1943. a.

10030 TB HIRTA

Kolh. „Ühendatud Jõud", Abja raj.
Raudjas, 25. III 1940. a., Abja raj.

EMA Mirta raudjas T mära
EE. Kindlaks määramata
EI. 325 T Arats
EIE. Raudjas T mära
EII. 64 T Arend

ISA 332 T Horazius
IE. 977 T Maali
II. 42 T Harun
IEE. 963 T Heldria
IEI. 43 T Meinhard
IIE. 1167 Tk Olikas
III. Hetman

154, 74, 160, 45, 198, 20, —, III, —, —, —. 14. II 1943. a.
1945. a. 7. V, raudjas, t., 2664 TB Hopsur 322 T Helios'est
1947. a., kõrb, m., 4985 TB Helti 1868 TB Hunts'ist

7814 TB HIRVE

Otepää raj.
Punaraudjas, 1933. a., —

EMA Tella punane T mära
EE. Kindlaks määramata
EI. Kindlaks määramata

ISA 314 T Honker
IE. 960 T Morava
II. 133 T Heldenknabe
IEE. 1896 Tk Dahlia
IEI. 43 T Meinhard
IIE. 1638 Tk Cabildo
III. 1543 Tk Heldenknabe

157, 75, 165, 43, 195, 20, —, III, —, —, —. 12. III 1942. a.

8678 TB HIRVE

Haapsalu raj.
Raudjas, 1939. a., —

EMA Kimmel T mära
EE. Kindlaks määramata
EI. Kindlaks määramata

ISA 348 T Halis
IE. 978 T Milla
II. 42 T Harun
IEE. 964 T Guadiana
IEI. 43 T Meinhard
IIE. 1167 Tk Olikas
III. Hetman

150, 76, 156, 42, 190, 20, —, III, —, —, —. 20. I 1943. a.

10320 TB HIRVI

Tartu raj.
Kõrb, 13. IV 1940. a., —

EMA Kalle kõrb T māra
EE. Kindlaks määramata
EI. Kindlaks määramata

ISA 334 T Heldmor
IE. 960 T Morava
II. 133 T Heldenknabe
IEE. 1896 Tk Dahlia
IEI. 43 T Meinhard
IIE. 1638 Tk Cabildo
III. 1543 Tk Heldenknabe

158, 74, 158, 42, 187, 20, —, III, —, —, —. 8. III 1943. a.

3123 TA HISKA

Viljandi raj.
Kõrb, 1939. a., —

EMA Kindlaks määramata

ISA Kindlaks määramata

156, 78, 166, 43, 191, 23, —, III, —, —, —. 17. IV 1942. a.

8900 TB HISS

Märjamaa raj.
Raudjas, 1939. a., Märjamaa raj.

EMA Massa T māra
EE. Raudjas T māra
EI. 91 T Maksim
EEE. Kindlaks määramata
EEI. Kindlaks määramata
EIE. Alma kõrb T māra
EII. Monarhist T täkk

ISA 348 T Halis
IE. 978 T Milla
II. 42 T Harun
IEE. 964 T Guadiana
IEI. 43 T Meinhard
IIE. 1167 Tk Olikas
III. Hetman

158, —, 170, —, 195, 20,5, —, II, 4, 6, 6. 15. IV 1942. a.
1945. a., kõrb, m., 14264 TB Telda — 1033 TA Tannur'ist
1949. a., raudjas, t., 4424 TB Lahe — 859 TA Lunar'ist

7366 TB HISSA

Kolh. V. M. Molotovi nim., Elva raj.
Raudjas, 1936. a., Elva raj.

EMA Valli valge T māra
EE. Kindlaks määramata
EI. Kindlaks määramata

ISA 129 T Hasmo
IE. 957 T Valdfrau
II. 1649 Tk Hyperion
IEE. 952 T Hermia
IEI. 5456 Hk Veighton-Squiere
IIE. Burja
III. Hetman

155, 73, 160, 42, 187, 21, —, III, —, —, —. 22. III 1942. a.
1946. a. 27. VII, raudjas, t., 1689 TA Teemon — 827 TA Tuljak'ust

11272 TB HISSI

Suure-Jaani raj.
Must, 1940. a., —

EMA Must T mära
EE. Kindlaks määramata
EI. Kindlaks määramata

ISA 950 TB Holler
IE. Marta raudjas T mära
II. 317 T Hingstar
IEE. Kindlaks määramata
IEI. Kindlaks määramata
IIE. 1284 T Maimu
III. 133 T Heldenknabe

145, 68, 152, 40, 167, 19,5, —, III, —, —, —. 19. X 1943. a.
1950. a. 20. IV, raudjas, m., 11242 TB Uibo 1269 TA Ulbur'ist

---

7640 TB HITI

Antsla raj.
Hall, 1938. a., —

EMA Valge T mära
EE. Kindlaks määramata
EI. Kindlaks määramata

ISA 579 TA Hiktor
IE. Miira helepunane T mära
II. 317 T Hingstar
IEE. Kindlaks määramata
IEI. Kindlaks määramata
IIE. 1284 T Maimu
III. 133 T Heldenknabe

152, 73, 165, 42, 195, 21, —, III, —, —, —. 10. III 1942. a.

10032 TB HITI

Abja raj.
Hahkmust, 24. III 1940. a., —

EMA Doori must T mära
EE. Kindlaks määramata
EI. Kindlaks määramata

ISA 332 T Horazius
IE. 977 T Maali
II. 42 T Harun
IEE. 963 T Heldria
IEI. 43 T Meinhard
IIE. 1167 Tk Olikas
III. Hetman

157, 78, 160, 45, 203, 21, —, III, —, —, —. 14. II 1943. a.

8232 TB HITO

Võru raj.
Raudjas, 1939. a., —

EMA Kindlaks määramata

ISA Kindlaks määramata

158, 73, 164, 40, 184, 20, —, III, —, —, —. 20. III 1942. a.

10790 TB HITO

Elva raj.
Raudjas, 1939. a., —

EMA Kindlaks määramata

ISA 584 TB Hernes
IE. 958 T Valhalla
II. 42 T Harun
IEE. 1500 Tk Hyade
IEI. 5456 Hk Veighton-Squiere
IIE. 1167 Tk Olikas
III. Hetman

157, 78, 157, 44, 190, 20, —, III, —, —, —. 25. III 1943. a.
1949. a. 22. IV, raudjas, t., 4020 TB Hollar 383 TA Hinko'st

7570 TB HITTI

Räpina raj.
Kõrb, 10. IV 1939. a., Räpina raj.

EMA Veera must T mära
EE. Kindlaks määramata
EI. Kindlaks määramata

ISA 342 T Heldas
IE. 1283 T Aade
II. 133 T Heldenknabe
IEE. 967 T Malanja
IEI. 64 T Arend
IIE. 1638 Tk Cabildo
III. 1543 Tk Heldenknabe

152, 75, 160, 44, 191, 20, —, III, —, —, —. 16. III 1942. a.
1951. a. 26. V, kõrb, m., 6279 TB Heili 2732 TB Herbi'st

3279 TA HIULI

Kolh. „Edasi", Põltsamaa raj. Umbusi k/n.
Tumeraudjas, 28. III 1939. a., Põltsamaa raj.

EMA Ella raudjas T mära
EE. Raudjas T mära
EI. 205 T Edu
EEE. Kindlaks määramata
EEI. Kindlaks määramata
EIE. 978 T Milla
EII. 107 T Emir

ISA 393 TA Hart
IE. Permi raudjas T mära
II. 133 T Heldenknabe
IEE. E mära
IEI. 1960 Tk Vishnu poeg
IIE. 1638 Tk Cabildo
III. 1543 Tk Heldenknabe

148, —, 159, —, 183, 19,5, —, II, —, 3,5, 7. 7. II 1943. a.
1946. a. 5. V, raudjas, m., 16328 TB Ulli 1107 TA Uhkus'est

10598 TB HIVA

Võru raj.
Punane, 2. VI 1940. a., —

EMA 1556 TB Mandi
EE. Mintsi must T mära
EI. 178 T Muark
EEE. Kindlaks määramata
EEI. Kindlaks määramata
EIE. 1938 Tk Herzogin
EII. 43 T Meinhard

ISA 900 TB Hiivas
IE. 1544 TB Andra
II. 584 TB Hernes
IEE. 962 T Martinica
IEI. 64 T Arend
IIE. 958 T Valhalla
III. 42 T Harun

149, 72, 149, 42, 185, 20, —, II, —, —, —. 21. III 1943. a.
1947. a., raudjas, t., 3610 TB Lakki 1083 TA Lootsik'ust

11514 TB HLEMMI

Põltsamaa raj.
Punaraudjas, 9. V 1941. a., Põltsamaa raj.

EMA Raudjas T mära
EE. Kindlaks määramata
EI. Kindlaks määramata

ISA 348 T Halis
IE. 978 T Milla
II. 42 T Harun
IEE. 964 T Guadiana
IEI. 43 T Meinhard
IIE. 1167 Tk Olikas
III. Hetman

147, 74, 150, 42, 170, 20, —, III, —, —, —. 23. X 1943. a.

10938 TB HOBA

Abja raj.
Punaraudjas, 2. V 1941. a., —

EMA Punane T mära
EE. Kindlaks määramata
EI. Kindlaks määramata

ISA 641 TA Honti
IE. Miira kõrb T mära
II. 348 T Halis
IEE. T mära
IEI. T täkk
IIE. 978 T Milla
III. 42 T Harun

145, 74, 148, 40, 179, 20, —, III, —, —, —. 6. IX 1943. a.

11608 TB HOBA

Lihula raj.
Tumekõrb, 1940. a., —

EMA Tumekõrb T mära
EE. Kindlaks määramata
EI. Kindlaks määramata

ISA 353 TA Henkel
IE. 1283 T Aade
II. 42 T Harun
IEE. 967 T Malanja
IEI. 64 T Arend
IIE. 1167 Tk Olikas
III. Hetman

158, 73, 160, 42, 195, 20, —, III, —, —, —. 25. XI 1943. a.

9126 TB HOBI

Kiviõli raj.
Must, 1938. a., —

EMA Kindlaks määramata

ISA 526 TB Hipo
IE. 1670 TB Hama
II. 314 T Honker
IEE. Stella raudjas T mära
IEI. 68 T Hetman
IIE. 960 T Morava
III. 133 T Heldenknabe

149, 73, 157, 44, 195, 19, —, III, —, —, —. 12. IV 1942. a.
1943. a., must, m., 12760 TB Aliit 653 TA Hindro'st

8302 TB HOIA

Antsla raj.
Punaraudjas, 1938. a., —

EMA Kindlaks määramata

ISA 347 T Hobi
IE. 1239 T Talva
II. 133 T Heldenknabe
IEE. 969 T Malva
IEI. 63 T Tello
IIE. 1638 Tk Cabildo
III. 1543 Tk Heldenknabe

151, 71, 157, 43, 185, 19, —, III, —, —, —. 22. III 1942. a.

11352 TB HOIDU

Vändra raj.
Raudjas, 18. V 1940. a., —

EMA Tumepunane T mära
EE. Kindlaks määramata
EI. Kindlaks määramata

ISA 395 TA Kett
IE. Manna kõrb T mära
II. 171 T Karuso
IEE. Kindlaks määramata
IEI. Kindlaks määramata
IIE. Laupa täkust Feernaught
III. 169 T Karuso

158, 74, 164, 43, 190, 19,5, —, III, —, —, —. 21. X 1943. a.

9608 TB HOILA

Põltsamaa raj.
Raudjas, 1940. a., —

EMA Leedi raudjas T mära
EE. Kindlaks määramata
EI. 43 T Meinhard
EIE. 5885 I. Fr. Herzogin
EII. 1054 I. Fr. Mentor

ISA 950 TB Holler
IE. Marta raudjas T mära
II. 317 T Hingstar
IEE. Kindlaks määramata
IEI. Kindlaks määramata
IIE. 1284 T Maimu
III. 133 T Heldenknabe

155, 78, 168, 44, 198, 20,5, —, III, —, —, —. 7. II 1943. a.
1946. a. 10. VI, raudjas, m., 5911 TB Uju — 1051 TA Umpar'ist

---

10244 TB HOILA

Tartu raj.
Raudjas, 1940. a., —

EMA Tella raudjas T mära
EE. Kindlaks määramata
EI. Kindlaks määramata

ISA 584 TB Hernes
IE. 958 T Valhalla
II. 42 T Harun
IEE. 1500 Tk Hyade
IEI. 5456 Hk Veighton-Squiere
IIE. 1167 Tk Olikas
III. Hetman

146, 74, 149, 42, 186, 18,5, —, III, —, —, —. 4. III 193. a.

10882 TB HOIU

Rapla raj.
Raudjas, 25. V 1940. a., —

EMA 1280 T Armi
EE. 983 T Minni
EI. 64 T Arend
EEE. 2057 Tk Dascha
EEI. 43 T Meinhard
EIE. 10365 I. Fr. Ota
EII. 1053 I. Fr. Arthur

ISA 317 T Hingstar
IE. 1284 T Maimu
II. 133 T Heldenknabe
IEE. 966 T Dunja
IEI. 62 T Movik
IIE. 1638 Tk Cabildo
III. 1543 Tk Heldenknabe

152, 75, 155, 45, 190, 20, —, II, —, —, —. 28. VI 1943. a.

11182 TB HOIVA

Abja raj.
Kõrb, 7. IV 1941. a., —

EMA 1724 TB Airi
EE. 31 T Blenda
EI. 298 T Ainto
EEE. Kindlaks määramata
EEI. Kindlaks määramata
EIE. 986 T Hoiva
EII. 64 T Arend

ISA 419 TA Harol
IE. Punane T mära
II. 133 T Heldenknabe
IEE. Kindlaks määramata
IEI. Kindlaks määramata
IIE. 1638 Tk Cabildo
III. 1543 Tk Heldenknabe

150, 70, 162, 43, 183, 19,5, —, II, —, —, —. 16. X 1943. a.

3531 TA HOKI

Märjamaa raj.
Raudjas, 1. VI 1937. a., —

EMA Ulla kõrb T mära
EE. Kindlaks määramata
EI. Kindlaks määramata

ISA 348 T Halis
IE. 978 T Milla
II. 42 T Harun
IEE. 964 T Guadiana
IEI. 43 T Meinhard
IIE. 1167 Tk Olikas
III. Hetman

154, 77, 161, 43, 195, 21, —, III, —, —, —. 24. XI 1943. a.

10556 TB HOKU

Vastseliina raj.
Kõrb, 14. V 1940. a., —

EMA Maara punane T mära
EE. Kindlaks määramata
EI. Kindlaks määramata

ISA 342 T Heldas
IE. 1283 T Aade
II. 133 T Heldenknabe
IEE. 967 T Malanja
IEI. 64 T Arend
IIE. 1638 Tk Cabildo
III. 1543 Tk Heldenknabe

150, 75, 150, 44, 200, 20, —, III, —, —, —. 20. III 1943. a.

8672 TB HOLGI

Märjamaa raj.
Punane, 1939. a., —

EMA Mustraudjas T mära
EE. Kindlaks määramata
EI. 108 T Juku
EIE. Raudjas T mära
EII. 1543 Tk Heldenknabe

ISA 635 TA Haldi
IE. Maara T mära
II. 348 T Halis
IEE. Kindlaks määramata
IEI. Kindlaks määramata
IIE. 978 T Milla
III. 42 T Harun

150, 76, 153, 45, 190, 20, —, III, —, —, —. 20. I 1943. a.

8204 TB HOLLA

Võru raj.
Kõrb, 1938. a., —

EMA Jetti raudjas T mära
EE. Kindlaks määramata
EI. Kindlaks määramata

ISA 347 T Hobi
IE. 1239 T Talma
II. 133 T Heldenknabe
IEE. 969 T Malva
IEI. 63 T Tello
IIE. 1638 Tk Cabildo
III. 1543 Tk Heldenknabe

158, 73, 167, 44, 197, 20, —, III, —, —, —. 20. III 1942. a.

8642 TB HOLLA

Kolh. „Kalevipoeg", Märjamaa raj., Sipa k/n.
Raudjas, 1935. a., Märjamaa raj.

EMA T mära
EE. Kindlaks määramata
EI. Kindlaks määramata

ISA 123 T Juku
IE. Kindlaks määramata
II. 1543 Tk Heldenknabe
IIE. Burja
III. Hetman

155, —, 165, —, 182, 21, —, II, 4, 4,5, 4. 19. I 1943. a.
1945. a., kõrb, t., Hekkur
1946. a., kõrb, m., 16424 TB Tella
1949. a., must, t., 4468 TB Tarmo

317 T Hingstar'ist
1033 TA Tannur'ist
1389 TA Tullar'ist

10048 TB HOLLA

Kilingi-Nõmme raj.
Tumeraudjas, 1937. a., Kilingi-Nõmme raj.

EMA 1772 TB Maimu
EE. Must T mära
EI. 228 T Marras
EEE. Kindlaks määramata
EEI. Kindlaks määramata
EIE. 973 T Darja
EII. 43 T Meinhard

ISA 332 T Horazius
IE. 977 T Maali
II. 42 T Harun
IEE. 963 T Heldria
IEI. 43 T Meinhard
IIE. 1167 Tk Olikas
III. Hetman

162, 77, 165, 47, 204, 22, —, III, —, —, —. 15. II 1943. a.

11242 TB HOLLA

ETKVL-i Põltsamaa Põllumajanduskombinaat, Põltsamaa raj.
Punaraudjas, 1941. a., Põltsamaa raj.

EMA Tella raudjas T mära
EE.. T mära
EI. 298 T Ainto
EEE. Kindlaks määramata
EEI. Kindlaks määramata
EIE. 986 T Hoiva
EII. 64 T Arend

ISA 950 TB Holler
IE. Marta raudjas T mära
II. 317 T Hingstar
IEE. Kindlaks määramata
IEI. Kindlaks määramata
IIE. 1284 T Maimu
III. 133 T Heldenknabe

146, 71, 156, 41, 180, 20, —, III, —, —, —. 18. X 1943. a.

1948. a. 10. V, raudjas, t., 3182 TB Loot — 1361 TA Liki'st
1950. a. 21. V, raudjas, t., 4646 TB Leek — 1021 TA Lembo'st
1951. a. 24. IV, raudjas, m., 5347 TB Luti — 1021 TA Lembo'st

---

11276 TB HOLLA

Suure-Jaani raj.
Punaraudjas, 25. IV 1941. a., Suure-Jaani raj.

EMA Punane T mära
EE. Kindlaks määramata
EI. Kindlaks määramata

ISA 753 TA Halivat
IE. 2296 TB Leidulaps
II. 527 TA Hasavat
IEE. 990 T Heero
IEI. 42 E Agu
IIE. 1279 T Arika
III. 317 T Hingstar

143, 70, 151, 43, 170, 19, —, III, —, —, —. 19. X 1943. a.

8174 TB HOLLI

Vastseliina raj.
Raudjas, 1939. a., —

EMA Kindlaks määramata

ISA Kindlaks määramata

150, 72, 157, 39, 182, 20, —, III, —, —, —. 20. III 1942. a.

11166 TB HOLLI

Abja raj.
Kõrb, 21. IV 1941. a., —

EMA Kõrb T mära
EE. Kindlaks määramata
EI. Kindlaks määramata

ISA 627 TA Helsen
IE. Miira T mära
II. 348 T Halis
IEE. Maara T mära
IEI. 91 T Maksim
IIE. 978 T Milla
III. 42 T Harun

151, 71, 153, 40, 176, 20, —, III, —, —, —. 16. X 1943. a.

10610 TB HOMI

Võru raj.
Raudjas, 17. V 1940. a., —

EMA 7894 TB Tuti
EE. Kindlaks määramata
EI. Kindlaks määramata

ISA 667 T Herk
IE. Lonni raudjas T māra
II. 342 T Heldas
IEE. Kindlaks määramata
IEI. 181 T Aadi
IIE. 1283 T Aade
III. 133 T Heldenknabe

157, 75, 160, 45, 205, 20,5, —, III, —, —, —. 21. III 1943. a.

8398 TB HONA

Pihkva obl.
Kõrb, 1939. a., —

EMA Kindlaks määramata

ISA 601 TA Hobo
IE. 958 T Valhalla
II. 355 TA Hasso
IEE. 1500 Tk Hyade
IEI. 5456 Hk Veighton-Squiere
IIE. 954 T Daisy
III. 42 T Harun

145, 69, 150, 39, 165, 19, —, III, —, —, —. 7. VII 1942. a.

8432 TB HONKA

Pihkva obl.
Tumehall, 1937. a., —

EMA Kindlaks määramata

ISA 841 TA Hakk
IE. 3168 TB Lilli
II. 348 T Halis
IEE. Kindlaks määramata
IEI. 108 T Juku
IIE. 978 T Milla
III. 42 T Harun

157, 75, 164, 44, 195, 21, —, III, —, —, —. 9. VII 1942. a.

9234 TB HOOLI

Kiviõli raj.
Kõrb, 1939. a., —

EMA Kindlaks määramata

ISA 663 TA Halif
IE. 1568 TB Manna
II. 357 TA Halifaks
IEE. Kõrb T māra
IEI. 112 T Jüngling
IIE. 1238 T Anna
III. 45 T Hofrichter

150, 73, 165, 42, 190, 20, —, III, —, —, —. 17. IV 1942. a.
1944. a. 15. IV, kõrb, m., 14020 TB Hibi

653 TA Hindro'st

10310 TB HOONI

Tartu raj.
Raudjas, 1940. a., —

EMA Miira must T mära
EE. Kindlaks määramata
EI. Kindlaks määramata

ISA 366 TB Harpy
IE. 986 T Hoiva
II. 42 T Harun
IEE. 974 T Dame
IEI. 1543 Tk Heldenknabe
IIE. 1167 Tk Olikas
III. Hetman

148, 70, 155, 40, 193, 20, —, III, —, —, —. 8. III 1943. a.

11468 TB HOOSA

Paide raj.
Kõrb, 23. IV 1941. a., —

EMA Punane T mära
EE. Kindlaks määramata
EI. Kindlaks määramata

ISA 405 TA Haidar
IE. 985 T Hiito
II. 42 T Harun
IEE. 969 T Malva
IEI. 1543 Tk Heldenknabe
IIE. 1167 Tk Olikas
III. Hetman

145, 68, 157, 40, 175, 20,5, —, III, —, —, —. 23. X 1943. a.

10080 TB HOPA

Kilingi-Nõmme raj.
Raudjas, 10. IV 1940. a., —

EMA 2234 TB Helga
EE. Mann raudjas T mära
EI. 393 TA Hart
EEE. Kindlaks määramata
EEI. Kindlaks määramata
EIE. Permi raudjas T mära
EII. 133 T Heldenknabe

ISA 398 TB Harpun
IE. 1280 T Armi
II. 42 T Harun
IEE. 983 T Minni
IEI. 64 T Arend
IIE. 1167 Tk Olikas
III. Hetman

149, 72, 163, 41, 195, 21, —, II, —, —, —. 16. II 1943. a.

11556 TB HOPI

Vändra raj.
Kõrb, mais 1939. a., Vändra raj.

EMA Ella T mära
EE. T mära
EI. T täkk

ISA 403 TA Hason
IE. 965 T Hestia
II. 42 T Harun
IEE. 1864 Tk Dolde
IEI. 1918 Tk Flankeur
IIE. 1167 Tk Olikas
III. Hetman

147, 72, 155, 39, 182, 20, —, III, —, —, —. 12. X 1943. a.
1948. a. 6. VI, raudjas, t., 3700 TB Uksi 1371 TA Uhkar'ist

11600 TB HOPLA

Kolh. V. M. Molotovi nim., Lihula raj.
Kõrb, VII 1939. a., Lihula raj.

EMA Kõrb T mära
EE. Kindlaks määramata
EI. Kindlaks määramata

ISA 398 TB Harpun
IE. 1280 T Armi
II. 42 T Harun
IEE. 983 T Minni
IEI. 64 T Arend
IIE. 1167 Tk Olikas
III. Hetman

152, 75, 153, 44, 189, 19,5, —, III, —, —, —. 25. XI 1943. a.
Surnud 29. IV 1954. a.

3191 TA HOPLAA

Lihula raj.
Raudjas, 8. IV 1938. a., —

EMA Tudi raudjas T mära
EE. Kindlaks määramata
EI. 63 T Tello
EIE. 12185 I. Fr. Molline
EII. 1232 I. Fr. Tello

ISA 398 TB Harpun
IE. 1280 T Armi
II. 42 T Harun
IEE. 983 T Minni
IEI. 64 T Arend
IIE. 1167 Tk Olikas
III. Hetman

150, 75, 154, 42, 196, 21, —, II, —, —, —. 25. I 1943. a.
1944. a., raudjas, mära, 15414 TB Leedi — 859 TA Lunar'ist
1945. a. 20. III, raudjas, täkk, 2576 TB Lordon — 859 TA Lunar'ist

---

9930 TB HOPSI

Tõrva raj.
Raudjas, 15. IV 1940. a., —

EMA Must T mära
EE. Kindlaks määramata
EI. Kindlaks määramata

ISA 894 TB Hildur
IE. 419 T Noora
II. 295 T Ajaks
IEE. Kindlaks määramata
IEI. Kindlaks määramata
IIE. 955 T Hasna
III. 64 T Arend

152, 72, 155, 42, 184, 19,5, —, III, —, —, —. 13. II 1943. a.
1943. a., kõrb, m., 14620 TB Arsi — 790 TB Aan'ist

8030 TB HORA

Räpina raj.
Raudjas, 1939. a., —

EMA Kindlaks määramata

ISA Kindlaks määramata

150, 72, 156, 43, 184, 21, —, III, —, —, —. 14. III 1942. a.

8446 TB HORI

Pihkva obl.
Kõrb, 1938. a., —

EMA Kindlaks määramata

ISA 383 TA Hinko
IE. 964 T Guadiana
II. 317 T Hingstar
IEE. 1861 Tk Debatte
IEI. 1543 Tk Heldenknabe
IIE. 1284 T Maimu
III. 133 T Heldenknabe

155, 73, 158, 41, 185, 19,5, —, III, —, —, —. 9. VII 1942. a.

7376 TB HORMA

Kolh. „Kalev", Elva raj.
Raudjaskimmel, 1933. a., Elva raj.

EMA Miiva kimmel T mära
EE. Kindlaks määramata
EI. Kindlaks määramata

ISA 334 T Heldmor
IE. 960 T Morava
II. 133 T Heldenknabe
IEE. 1896 Tk Dahlia
IEI. 43 T Meinhard
IIE. 1638 Tk Cabildo
III. 1543 Tk Heldenknabe

153, 72, 164, 41, 199, 21, —, III, —, —, —. 22. III 1942. a.
1948. a. 11. VI, raudjas, t., 4404 TB Gillo
1950. a., raudjas, m., Tutti
1952. a., raudjas, m., Telma

1548 TB Gosmo'st
827 TA Tuljak'ust
827 TA Tuljak'ust

8542 TB HORMA

Pärnu raj.
Kõrb, 10. V 1940. a., —

EMA Miira kõrb T mära
EE. Kindlaks määramata
EI. Kindlaks määramata

ISA 208 T Hanno
IE. 1864 Tk Dolde
II. 1543 Tk Heldenknabe
IEE. 1352 Tk Hedda
IEI. 6730 Hk Duke of Scagglethorpe
IIE. Burja
III. Hetman

153, 74, 155, 44, 195, 20, —, III, —, —, —. 20. XII 1942. a.

11650 TB HORMA

Lihula raj.
Raudjas, VII 1940. a., —

EMA Miira kõrb T mära
EE. Kindlaks määramata
EI. Kindlaks määramata

ISA 780 TB Hüppur
IE. Kiksa raudjas T mära
II. 393 TA Hart
IEE. Kindlaks määramata
IEI. Kindlaks määramata
IIE. Permi raudjas T mära
III. 133 T Heldenknabe

156, 75, 155, 45, 196, 21, —, III, —, —, —. 25. XI 1943. a.

10202 TB HORNI

Kallaste raj.
Raudjas, 1940. a., Kallaste raj.

EMA Milla punane T mära
EE. Kindlaks määramata
EI. Kindlaks määramata

ISA 549 TA Hektus
IE. Miira raudjas T mära
II. 257 T Hutman
IEE. Kindlaks määramata
IEI. Kindlaks määramata
IIE. Kindlaks määramata
III. 42 T Harun

152, 72, 156, 44, 189, 20, —, III, —, —, —. 3. III 1943. a.

11140 TB HORNI

Kolh. „Töö", Abja raj.
Kõrb, 10. IV 1941. a., Abja raj.

EMA 5692 TB Armas
EE. Iro hall T mära
EI. 325 T Arats
EEE. Kindlaks määramata
EEI. Kindlaks määramata
EIE. Raudjas T mära
EII. 64 T Arend

ISA 641 TA Honti
IE. Miira kõrb T mära
II. 348 T Halis
IEE. T mära
IEI. T täkk
IIE. 978 T Milla
III. 42 T Harun

162, —, 170, —, 189, 22, —, I, 7, 8, 7. 16. X 1943. a.

8898 TB HOSTA

Kolh. „Uus Pere", Pärnu-Jaagupi raj., Kivi-Vigala k/n.
Raudjas, 1932. a., P.-Jaagupi raj.

EMA Punane T mära
EE. Kindlaks määramata
EI. Kindlaks määramata

ISA 641 TA Honti
IE. Miira kõrb T mära
II. 348 T Halis
IEE. T mära
IEI. T täkk
IIE. 978 T Milla
III. 42 T Harun

155, —, 161, —, 185, 23, —, eliit, 7, 6,5, 9. 15. IV 1942. a.
1942. a. 26. X, raudjas, m., 12824 TB Almi — 523 TA Advokat'ist
1943. a., kõrb, m., 4319 TA Anny — 523 TA Advokat'ist

8212 TB HOTA

Võru raj.
Kõrb, 1937. a., —

EMA Kindlaks määramata

ISA Kindlaks määramata

154, 74, 157, 43, 185, 20, —, III, —, —, —. 20. III 1942. a.

3173 TA HUBE

Kolh. „Sangar", Märjamaa raj.
Raudjas, 23. III 1940. a., Märjamaa raj.

EMA Mirta T mära
EE. Milla T mära
EI. T täkk
EEE. Kata T mära
EEI. Kindlaks määramata
EIE. Kindlaks määramata
EII. Kindlaks määramata

ISA 697 TA Humal
IE. Raudjas T mära
II. 348 T Halis
IEE. Kindlaks määramata
IEI. Kindlaks määramata
IIE. 978 T Milla
III. 42 T Harun

155, —, 160, —, 193, 21,5, —, eliit, 7, 7, 8. 19. I 1943. a.
1947. a., raudjas, mära, 18166 TB Urba
1951. a. 14. VII, punane, täkk Umpa
1183 TA Uksu'st
903 TA Urpi'st

10216 TB HUILA

Kallaste raj.
Punaraudjas, 1940. a., —

EMA 2156 TB Miira
EE. Kindlaks määramata
EI. Kindlaks määramata

ISA 314 T Honker
IE. 960 T Morava
II. 133 T Heldenknabe
IEE. 1896 Tk Dahlia
IEI. 43 T Meinhard
IIE. 1638 Tk Cabildo
III. 1543 Tk Heldenknabe

155, 75, 161, 42, 190, 19,5, —, II, —, —, —. 3. III 1943. a.

11588 TB HUITU

Haapsalu raj.
Raudjas, 20. III 1940. a., —

EMA Miira kõrb T mära
EE. Kindlaks määramata
EI. Kindlaks määramata

ISA 651 TA Hangur
IE. 1283 T Aade
II. 317 T Hingstar
IEE. 967 T Malanja
IEI. 64 T Arend
IIE. 1284 T Maimu
III. 133 T Heldenknabe

151, 75, 151, 42, 190, 20, —, III, —, —, —. 24. XI 1943. a.

11576 TB HUKKI

Märjamaa raj.
Raudjas, VI 1941. a., —

EMA Katti punane T mära
EE. Kindlaks määramata
EI. Kindlaks määramata

ISA 635 TA Haldi
IE. Maara T mära
II. 348 T Halis
IEE. Kindlaks määramata
IEI. Kindlaks määramata
IIE. 978 T Milla
III. 42 T Harun

151, 74, 154, 41, 190, 20, —, III, —, —, —. 24. XI 1943. a.

7350 TB HULDA

Elva raj.
Raudjas, 1939. a., —

EMA Kindlaks määramata
ISA Kindlaks määramata

149, 70, 155, 41, 183, 19, —, III, —, —, —. 22. III 1942. a.

7658 TB HULDA

Antsla raj.
Tumekõrb, 1936. a., —

EMA Kõrb T mära
EE. Kindlaks määramata
EI. Kindlaks määramata
ISA 316 T Hontos
IE. 971 T Mindal
II. 133 T Heldenknabe
IEE. 1857 Tk Dalma
IEI. 43 T Meinhard
IIE. 1638 Tk Cabildo
III. 1543 Tk Heldenknabe

151, 73, 156, 41, 181, 20, —, III, —, —, —. 10. III 1942. a.

8860 TB HULDA

Paide raj.
Raudjas, 1937. a., —

EMA Kõrb T mära
EE. Kindlaks määramata
EI. Kindlaks määramata
ISA 400 TB Hindustan
IE. 957 T Valdfrau
II. 317 T Hingstar
IEE. 952 T Hermia
IEI. 5456 Hk Veighton-Squiere
IIE. 1284 T Maimu
III. 133 T Heldenknabe

157, 75, 172, 42, 190, 22, —, III, —, —, —. 14. IV 1942. a.

9682 TB HULDA

Kolh. „Tee Kommunismile", Põltsamaa raj., Kolga-Jaani k/n.
Raudjaskimmel, 1940. a., Põltsamaa raj.

EMA 4196 TB Virvi
EE. T mära
EI. 395 T Kett
EEE. Kindlaks määramata
EEI. Kindlaks määramata
EIE. Manna kõrb T mära
EII. 171 T Karuso
ISA 599 TA Hurbo
IE. 1284 T Maimu
II. 355 TA Hasso
IEE. 966 T Dunja
IEI. 62 T Movik
IIE. 954 T Daisy
III. 42 T Harun

161, —, 165, —, 196, 20, —, I, 5, 6,5, 5. 8. II 1943. a.
1948. a., raudjas, m., 19356 TB Hiie
675 TA Hardi'st
1951. a., raudjas, t., 1951 TB Uljas
1397 TA Uku'st
1953. a. Kolga-Jaanis, kombineeritud jõudluskatsetel
2000 m veos, 1700 kg, aeg 15.22.7
200 m sõidus, 800 kg, aeg 6.09.0
kaugusveos, 565 kg, 2121 m.

9690 TB HULDA

Suure-Jaani raj.
Raudjas, 28. V 1940. a., —

EMA Raudjas T mära
EE. Helda T mära
EI. T täkk

ISA 400 TB Hindustan
IE. 957 T Valdfrau
II. 317 T Hingstar
IEE. 952 T Hermia
IEI. 5456 Hk Veighton-Squiere
IIE. 1284 T Maimu
III. 133 T Heldenknabe

149, 76, 160, 41, 182, 20, —, III, —, —, —. 9. II 1943. a.
1940. a. 20. VI, raudjas, m., 17058 TB Heedi 675 TA Hardi'st
1946. a. 10. IV, raudjas, 18394 TB Lemmi 1021 TA Lembo'st

9750 TB HULDA

Suure-Jaani raj.
Heleraudjas, 25. VI 1939. a., —

EMA Hirma T mära
EE. Kindlaks määramata
EI. Kindlaks määramata

ISA 400 TB Hindustan
IE. 957 T Valdfrau
II. 317 T Hingstar
IEE. 952 T Hermia
IEI. 5456 Hk Veighton-Squiere
IIE. 1284 T Maimu
III. 133 T Heldenknabe

154, 70, 161, 41, 190, 21,5, —, III, —, —, —. 10. II 1943. a.

11086 TB HULDA

Kilingi-Nõmme raj.
Kõrb, 11. IV 1941. a., —

EMA Kõrb T mära
EE. Kindlaks määramata
EI. Kindlaks määramata

ISA 677 TA Harso
IE. 1283 T Aade
II. 403 TA Hason
IEE. 967 T Malanja
IEI. 64 T Arend
IIE. 965 T Hestia
III. 42 T Harun

149, 74, 156, 43, 180, 19,5, —, III, —, —, —. 15. X 1943. a.

11134 TB HULDA

Abja raj.
Punaraudjas, 28. IV 1941. a., —

EMA Raudjas T mära
EE. Kindlaks määramata
EI. Kindlaks määramata

ISA 745 TA Hajo
IE. 1537 TA Aurora
II. 403 TA Hason
IEE. 982 T Decenta
IEI. 64 T Arend
IIE. 965 T Hestia
III. 42 T Harun

149, 70, 156, 40, 180, 20,5, —, III, —, —, —. 16. X 1943. a.

11502 TB HULDA

Paide raj.
Kõrb, 1941. a., —

EMA Raudjas T mära
EE. Kindlaks määramata
EI. Kindlaks määramata

ISA 348 T Halis
IE. 978 T Milla
II. 42 T Harun
IEE. 964 T Guadiana
IEI. 43 T Meinhard
IIE. 1167 Tk Olikas
III. Hetman

153, 76, 160, 45, 187, 19,5, —, III, —, —, —. 23. X 1943. a.

8738 TB HULI

Haapsalu raj.
Punaraudjas, 1940. a., —

EMA Kõrb T mära
EE. Kindlaks määramata
EI. Kindlaks määramata

ISA 525 TA Humor
IE. 1388 T Helma
II. 42 T Harun
IEE. 967 T Malanja
IEI. 133 T Heldenknabe
IIE. 1167 Tk Olikas
III. Hetman

144, 72, 145, 40, 187, 19,5, —, III, —, —, —. 23. I 1943. a.

11036 TB HULJA

Pärnu-Jaagupi raj.
Punane, 27. VI 1941. a., —

EMA Raudjas T mära
EE. Kindlaks määramata
EI. Kindlaks määramata

ISA 1074 TB Hortis
IE. Lillu raudjas T mära
II. 355 TA Hasso
IEE. Kindlaks määramata
IEI. Kindlaks määramata
IIE. 954 T Daisy
III. 42 T Harun

149, 70, 161, 40, 173, 19, —, III, —, —, —. 13. X 1943. a.

8190 TB HULLA

Vastseliina raj.
Kõrb, 1938. a., —

EMA Kindlaks määramata

ISA Kindlaks määramata

155, 72, 164, 40, 184, 20, —, III, —, —, —. 20. III 1942. a.

8492 TB HULLA

Kolh. L. Koidula nim., Vändra raj., Kose k/n.
Punane, 3. V 1940. a., Vändra raj.

EMA Punane T mära
EE. . Kindlaks määramata
EI. Kindlaks määramata

ISA 703 TA Haldur
IE. 1391 T Harina
II. 405 TA Haidar
IEE. 971 T Mindal
IEI. 42 T Harun
IIE. 985 T Hiito
III. 42 T Harun

156, 76, 158, 43, 189, 21, —, III, —, —, —. 17. XII 1942. a.
1944. a., raudjas, m., 3909 TA Lalli 649 TA Loots'ist
1952. a. Pärnus, maksimaalsetel jõudluskatsetel
Vojeikovi kelguga 825 kg.

8520 TB HULLA

Pärnu raj.
Punaraudjas, 20. IV 1940. a., —

EMA 1348 T Kelli
EE. Kindlaks määramata
EI. 219 T Kostja
EIE. Homeri tütar
EII. 54 T Minoi

ISA 709 TA Harrik
IE. Tuuna raudjas T mära
II. 355 TA Hasso
IEE. Senta T mära
IEI. 279 T Tribut
IIE. 954 T Daisy
III. 42 T Harun

150, 72, 155, 43, 185, 20, —, III, —, —, —. 18. XII 1942. a.

8814 TB HULLA

Pärnu raj.
Punane, 8. VI 1935. a., —

EMA Maara T mära
EE. Kindlaks määramata
EI. Kindlaks määramata

ISA 77 T Haron
IE. Raudjas T mära
II. 1543 Tk Heldenknabe
IEE. Kindlaks määramata
IEI. Kindlaks määramata
IIE. Burja
III. Hetman

156, 74, 165, 42, 192, 21, —, III, —, —, —. 26. I 1943. a.
1942. a., raudjas, m., 15434 TB Tana 305 T Toivo'st
1944. a., kõrb, m., 15432 TB Aari 703 TA Haldur'ist

8976 TB HULLA

Rakvere raj.
Must, 1939. a., —

EMA Kindlaks määramata

ISA Kindlaks määramata

150, 74, 157, 43, 190, 20, —, III, —, —, —. 9. IV 1942. a.

9450 TB HULLA

Paide raj.
Raudjas, mais 1939. a., —

EMA Raudjas T mära
EE. Kindlaks määramata
EI. Kindlaks määramata

ISA 317 T Hingstar
IE. 1284 T Maimu
II. 133 T Heldenknabe
IEE. 966 T Dunja
IEI. 62 T Movik
IIE. 1638 Tk Cabildo
III. 1543 Tk Heldenknabe

158, 74, 166, 43, 187, 21,5, —, III, —, —, —. 3. II 1943. a.

9536 TB HULLA

Paide raj.
Kõrb, 1940. a., —

EMA Kõrb T mära
EE. Kindlaks määramata
EI. Kindlaks määramata

ISA 405 TA Haidar
IE. 985 T Hiito
II. 42 T Harun
IEE. 969 T Malva
IEI. 1543 Tk Heldenknabe
IIE. 1167 Tk Olikas
III. Hetman

146, 72, 153, 40, 195, 20,5, —, III, —, —, —. 5. II 1943. a.
1946. a., kõrb, m., 16516 TB Siira — 823 TA Sekretär'ist

9684 TB HULLA

Kolh. „Lenini Tee", Türi raj., Mäo k/n.
Punaraudjas, 1940. a., Türi raj.

EMA 1748 TB Manna
EE. T mära
EI. 108 T Juku
EEE. Kindlaks määramata
EEI. Kindlaks määramata
EIE. Raudjas T mära
EII. 1543 Tk Heldenknabe

ISA 129 T Hasmo
IE. 957 T Valdfrau
II. 1649 Tk Hyperion
IEE. 952 T Hermia
IEI. 5456 Hk Veighton-Squiere
IIE. Burja
III. Hetman

161, —, 167, —, 200, 20,5, —, eliit, 9, 7,5, 8. 9. II 1943. a.
1944. a. 25. VI, raudjas, m., 16286 TB Milla — 581 TA Moki'st
1947. a. 11. V, raudjas, t., 3918 TB Mants — 2140 TB Muks'ist

---

9812 TB HULLA

Viljandi raj.
Punane, 1940. a., —

EMA Kindlaks määramata

ISA 675 TA Hardi
IE. 1237 T Alla
II. 317 T Hingstar
IEE. 964 T Guadiana
IEI. 64 T Arend
IIE. 1284 T Maimu
III. 133 T Heldenknabe

152, 72, 155, 41, 187, 20,5, —, III, —, —, —. 11. II 1943. a.

10042 TB HULLA

Kilingi-Nõmme raj.
Kõrb, 1940. a., Kilingi-Nõmme raj.

EMA Kalli T mära
EE. Kindlaks määramata
EI. Kindlaks määramata

ISA 904 TB Hullam
IE. 1539 TA Astarta
II. 317 T Hingstar
IEE. 1243 T Hilba
IEI. 64 T Arend
IIE. 1284 T Maimu
III. 133 T Heldenknabe

156, 73, 160, 43, 210, 20, —, II, —, —, —. 15. II 1943. a.
1944. a., raudjas, t., 1351 TA Veldar — 1009 TA Veldur'ist
1946. a., kõrb, t., 3562 TB Ullar — 1181 TA Uhtar'ist

10218 TB HULLA

Kallaste raj.
Kõrb, 11. V 1939. a., —

EMA Kõrb T mära
EE. Kindlaks määramata
EI. Kindlaks määramata

ISA 314 T Honker
IE. 960 T Morava
II. 133 T Heldenknabe
IEE. 1896 Tk Dahlia
IEI. 43 T Meinhard
IIE. 1638 Tk Cabildo
III. 1543 Tk Heldenknabe

149, 70, 162, 40, 184, 20, —, III, —, —, —. 3. III 1943. a.

10326 TB HULLA

Tartu raj.
Raudjas, 18. III 1940. a., —

EMA 2608 TB Gilla
EE. 1483 TA Holla
EI. 363 TA Garibaldi
EEE. 1280 T Armi
EEI. 42 T Harun
EIE. 1201 T Mella
EII. 240 T Grant

ISA 366 TB Harpy
IE. 986 T Hoiva
II. 42 T Harun
IEE. 974 T Dame
IEI. 1543 Tk Heldenknabe
IIE. 1167 Tk Olikas
III. Hetman

148, 70, 153, 42, 190, 20, —, II, —, —, —. 8. III 1943. a.
1950. a. 10. VII, raudjas, t., 2015 TB Lootus 1021 TA Lembo'st
1951. a. Jõgeval, kombineeritud jõudluskatsetel I koht
25 km veos, koorem 1350 kg, aeg 3.41.00
25 km sõidus, koorem 360 kg, aeg 1.32.21.

10332 TB HULLA

Tartu raj.
Raudjas, 1940. a., —

EMA Raudjas T mära
EE. Kindlaks määramata
EI. Kindlaks määramata

ISA 366 TB Harpy
IE. 986 T Hoiva
II. 42 T Harun
IEE. 974 T Dame
IEI. 1543 Tk Heldenknabe
IIE. 1167 Tk Olikas
III. Hetman

155, 72, 162, 42, 193, 22, —, III, —, —, —. 8. III 1943. a.

10900 TB HULLA

Vändra raj.
Punaraudjas, 5. V 1938. a., —

EMA 3252 TB Selma
EE. Kindlaks määramata
EI. 224 T Simson
EIE. 970 T Dulcinea
EII. Schafing imp. H

ISA 129 T Hasmo
IE. 957 T Valdfrau
II. 1649 Tk Hyperion
IEE. 952 T Hermia
IEI. 5456 Hk Veighton-Squiere
IIE. Burja
III. Hetman

150, 74, 149, 39, 182, 19,5, —, II, —, —, —. 22. VII 1942. a.

10944 TB HULLA

Märjamaa raj.
Punane, 29. V 1941. a., —

EMA Liina punane T mära
EE. Kindlaks määramata
EI. Kindlaks määramata

ISA 697 TA Humal
IE. Raudjas T mära
II. 348 T Halis
IEE. Kindlaks määramata
IEI. Kindlaks määramata
IIE. 978 T Milla
III. 42 T Harun

152, 73, 160, 44, 184, 20, —, III, —, —, —. 19. IX 1943. a.
1942. V, raudjas, m., 18510 TB Hulli 348 T Halis'ist
1948. a., raudjas, t., 4692 TB Luna 859 TA Lunar'ist

10996 TB HULLA

Rahnoja sovhoos, Vändra raj.
Tumekõrb, 1941. a., Vändra raj.

EMA Raudjas T mära
EE. 1268 TB Airi
EI. 317 T Hingstar
EEE. Kindlaks määramata
EEI. Kindlaks määramata
EIE. 1284 T Maimu
EII. 133 T Heldenknabe

ISA 1070 TB Haso
IE. Nelli hahkmust T mära
II. 527 TA Hasavat
IEE. Kindlaks määramata
IEI. Kindlaks määramata
IIE. 1279 T Arika
III. 317 T Hingstar

156, —, 165, —, 190, 22, —, I, 7, 8, 5. 12. X 1943. a.

1944. a., raudjas, m., Miira — Uku T-st
1947. a. 12. V, kõrb, m., 18736 TB Liira — 1345 TA Laugur'ist
1948. a. 16. V, kõrb, m., 18732 TB Libe — 1345 TA Laugur'ist
1949. a., raudjas, m., 20972 TB Lemmi — 1345 TA Laugur'ist
1950. a. 4. V, kõrb, t., Laks — 1345 TA Laugur'ist

11100 TB HULLA

Kilingi-Nõmme raj.
Kõrb, 19. V 1941. a., —

EMA Raudjas T mära
EE. Kindlaks määramata
EI. Kindlaks määramata

ISA 904 TB Hullam
IE. 1539 TA Astarta
II. 317 T Hingstar
IEE. 1243 T Hilba
IEI. 64 T Arend
IIE. 1284 T Maimu
III. 133 T Heldenknabe

154, 74, 155, 44, 185, 20, —, III, —, —, —. 15. X 1943. a.

1945. a., kõrb, m., 15478 TB Vilma — 1009 TA Veldur'ist

11322 TB HULLA

Viljandi raj.
Kõrb, 10. IV 1941. a., —

EMA 1855 TA Helga
EE. Miira T mära
EI. 77 T Haron
EEE. Kõrb T mära
EEI. 1543 Tk Heldenknabe
EIE. Raudjas T mära
EII. 1543 Tk Heldenknabe

ISA 399 TA Hommik
IE. 1283 T Aade
II. 42 T Harun
IEE. 967 T Malanja
IEI. 64 T Arend
IIE. 1167 Tk Olikas
III. Hetman

152, 72, 162, 43, 183, 20, —, II, —, —, —. 20. X 1943. a.

8680 TB HULLE

Haapsalu raj.
Raudjas, 10. V 1939. a., —

EMA Raudjas T mära
EE. Kindlaks määramata
EI. Kindlaks määramata

ISA 348 T Halis
IE. 978 T Milla
II. 42 T Harun
IEE. 964 T Guadiana
IEI. 43 T Meinhard
IIE. 1167 Tk Olikas
III. Hetman

150, 75, 154, 42, 189, 20, —, III, —, —, —. 20. I 1943. a.
1945. a. 25. IV, kõrb, t., 2766 TB Soki — 1121 TA Sampo'st
1947. a., punane, t., 3422 TB Hats — 881 TA Sulev'ist

8552 TB HULLI

Vändra raj.
Tumeraudjas, IV 1937. a., —

EMA Lillu raudjas T mära
EE. Kindlaks määramata
EI. Kindlaks määramata

ISA 317 T Hingstar
IE. 1284 T Maimu
II. 133 T Heldenknabe
IEE. 966 T Dunja
IEI. 62 T Movik
IIE. 1638 Tk Cabildo
III. 1543 Tk Heldenknabe

160, 80, 160, 45, 200, 21, —, III, —, —, —. 21. XII 1942. a.
1945. a. mais, raudjas, m., 18932 TB Herli — 584 TB Hernes'est

9628 TB HULLI

Kolh. „Edasi", Põltsamaa raj. Umbusi k/n.
Kõrb, 13. IV 1940. a., Põltsamaa raj.

EMA 2130 TB Arga
EE. Kindlaks määramata
EI. 298 T Ainto
EIE. 986 T Hoiva
EII. 64 T Arend

ISA 599 TA Hurbo
IE. 1284 T Maimu
II. 355 TA Hasso
IEE. 966 T Dunja
IEI. 62 T Movik
IIE. 954 T Daisy
III. 42 T Harun

151, —, 161, —, 188, 20,2, —, I, 6, 6, 7. 7. II 1943. a.
1948. a. 25. V, kõrb, m., 17810 TB Udras — 1049 TA Ukkur'ist

10040 TB HULTI

Kolh. V. Kingissepa nim., Kilingi-Nõmme raj., Jäärja k/n.
Kõrb, 8. V 1940. a., Kilingi-Nõmme raj.

EMA 1939 TA Asta
EE. Kindlaks määramata
EI. Kindlaks määramata

ISA 904 TB Hullam
IE. 1539 TA Astarta
II. 317 T Hingstar
IEE. 1243 T Hilba
IEI. 64 T Arend
IIE. 1284 T Maimu
III. 133 T Heldenknabe

158, —, 158, —, 193, 20, —, I, 6, 6, 6. 15. II 1943. a.

10124 TB HULVE

Põltsamaa raj.
Raudjas, 1939. a., —

EMA Mai must T mära
EE. Kindlaks määramata
EI. Kindlaks määramata

ISA 599 TA Hurbo
IE. 1284 T Maimu
II. 355 TA Hasso
IEE. 966 T Dunja
IEI. 62 T Movik
IIE. 954 T Daisy
III. 42 T Harun

150, 71, 161, 42, 182, 21, —, III, —, —, —. 22. III 1942. a.
1946. a., raudjas, m., 16778 TB Ulmi 1125 TA Ullar'ist

11128 TB HUPE

Abja raj.
Raudjas, 30. IV 1941. a., —

EMA Raudjas T mära
EE. Kindlaks määramata
EI. Kindlaks määramata

ISA 332 T Horazius
IE. 977 T Maali
II. 42 T Harun
IEE. 963 T Heldria
IEI. 43 T Meinhard
IIE. 1167 Tk Olikas
III. Hetman

145, 70, 157, 42, 180, 19, —, III, —, —, —. 16. X 1942. a.

8732 TB HUPI

Haapsalu raj.
Punaraudjas, 15. IV 1939. a., —

EMA Kindlaks määramata

ISA 828 TB Hardas
IE. Kindlaks määramata
II. 317 T Hingstar
IIE. 1284 T Maimu
III. 133 T Heldenknabe

155, 77, 152, 40, 190, 19,5, —, III, —, —, —. 22. I 1943. a.

11250 TB HUPI

Kolh. V. I. Lenini nim., Põltsamaa raj. Mõtsküla k/n.
Punaraudjas, 14. V 1940. a., Põltsamaa raj.

EMA T mära
EE. Kindlaks määramata
EI. Kindlaks määramata

ISA 599 TA Hurbo
IE. 1284 T Maimu
II. 355 TA Hasso
IEE. 966 T Dunja
IEI. 62 T Movik
IIE. 954 T Daisy
III. 42 T Harun

150, —, 157, —, 180, 19, —, II, 6, 3, 6. 18. X 1943. a.
1945. a. 18. IV, punane, m., 19296 TB Helba 348 T Halis'ist

8444 TB HURKA

Pihkva obl.
Raudjas, 1939. a., —

EMA Kindlaks määramata

ISA 383 TA Hinko
IE. 964 T Guadiana
II. 317 T Hingstar
IEE. 1861 Tk Debatte
IEI. 1543 Tk Heldenknabe
IIE. 1284 T Maimu
III. 133 T Heldenknabe

155, 73, 150, 40, 180, 21, —, III, —, —, —. 9. VII 1942. a.

8044 TB HURLA

Põlva raj.
Kõrb, 1939. a., Põlva raj.

EMA Miira raudjas T mära
EE. Kindlaks määramata
EI. Kindlaks määramata

ISA 667 TA Herk
IE. Lonni raudjas T mära
II. 342 T Heldas
IEE. Kindlaks määramata
IEI. 181 T Aadi
IIE. 1283 T Aade
III. 133 T Heldenknabe

156, 72, 159, 42, 193, 20,5, —, III, —, —, —. 14. III 1942. a.
1946. a. 1. VI, raudjas, t., 2948 TB Grallus 816 TB Grade'st

3261 TA HURMA

Põltsamaa raj.
Kõrb, 1940. a., —

EMA Mutt must T mära
EE. Kindlaks määramata
EI. Kindlaks määramata

ISA 393 TA Hart
IE. Permi raudjas T mära
II. 133 T Heldenknabe
IEE. E Mära
IEI. 1960 Tk Vishnu poeg
IIE. 1638 Tk Cabildo
III. 1543 Tk Heldenknabe

151, 76, 160, 50, 195, 21,5, —, III, —, —, —. 7. II 1943. a.

11258 TB HURMA

Kolh. „Lenini Tee", Türi raj. Mäo k/n.
Kõrb, 18. V 1940. a., Türi raj.

EMA Must T mära
EE. Maara T mära
EI. 80 T Fox
EEE. Kindlaks määramata
EEI. Kindlaks määramata
EIE. Hunteri mära
EII. 11670 Hk Methorpe Acid Drop

ISA 784 TB Harris
IE. 1094 T Sella
II. 315 T Harley
IEE. Ella kõrb T mära
IEI. 80 T Fox
IIE. 1283 T Aade
III. 133 T Heldenknabe

152, —, 157, —, 180, 19,5, —, 1, 6, 5, 6. 19. X 1943. a.
1945. a., kõrb, m., 19550 TB Henni 315 T Harley'st

9612 TB HURME

Põltsamaa raj.
Raudjas, 1938. a.,

EMA Tips kõrb T mära
EE. Kindlaks määramata
EI. Kindlaks määramata

ISA 599 TA Hurbo
IE. 1284 T Maimu
II. 355 TA Hasso
IEE. 966 T Dunja
IEI. 62 T Movik
IIE. 954 T Daisy
III. 42 T Harun

152, 75, 168, 42, 185, 21,5, —, III, —, —, —. 7. II 1943. a.

11028 TB HURRA

Pärnu-Jaagupi raj.
Tumeraudjas, 16. IV 1935. a., —

EMA Raudjas T mära
EE. Kindlaks määramata
EI. Kindlaks määramata

ISA 393 TA Hart
IE. Permi raudjas T mära
II. 133 T Heldenknabe
IEE. E mära
IEI. 1960 Tk Vishnu poeg
IIE. 1638 Tk Cabildo
III. 1543 Tk Heldenknabe

153, 72, 162, 44, 185, 20, —, III, —, —, —. 13. X 1943. a.

8710 TB HURSI

Haapsalu raj.
Raudjas, 1939. a., —

EMA Raudjas T mära
EE. Kindlaks määramata
EI. Kindlaks määramata

ISA 348 T Halis
IE. 978 T Milla
II. 42 T Harun
IEE. 964 T Guadiana
IEI. 43 T Meinhard
IIE. 1167 Tk Olikas
III. Hetman

147, 70, 148, 40, 180, 19,5, —, III, —, —, —. 22. I 1943. a.

10832 TB HURVA

Harju raj.
Kõrb, 20. IV 1940. a., —

EMA Muti must T mära
EE. Kindlaks määramata
EI. Kindlaks määramata

ISA 315 T Harley
IE. 1283 T Aade
II. 133 T Heldenknabe
IEE. 967 T Malanja
IEI. 64 T Arend
IIE. 1638 Tk Cabildo
III. 1543 Tk Heldenknabe

153, 73, 156, 40, 185, 20,5, —, III, —, —, —. 2. IV 1943. a.

11284 TB HUSU

Suure-Jaani raj.
Kõrb, 17. V 1940. a., —

EMA Kõrb T mära
EE. Kindlaks määramata
EI. Kindlaks määramata

ISA 129 T Hasmo
IE. 957 T Valdfrau
II. 1649 Tk Hyperion
IEE. 952 T Hermia
IEI. 5456 Hk Veighton-Squiere
IIE. Burja
III. Hetman

151, 70, 165, 40, 176, 19, —, III, —, —, —. 19. X 1943. a.

9308 TB HUTA

Jõhvi raj.
Raudjas, 1. V 1939. a., —

EMA Kindlaks määramata

ISA 526 TB Hipo
IE. 1670 TB Hama
II. 314 T Honker
IEE. Stella raudjas T mära
IEI. 68 T Hetman
IIE. 960 T Morava
III. 133 T Heldenknabe

146, 67, 152, 38, 165, 19, —, III, —, —, —. 16. IV 1942. a.

9854 TB HUVI

Kreenholmi Manufaktuur, Narva linn.
Helekõrb, 18. IV 1938. a., —

EMA Tutschka kõrb T mära
EE. Kindlaks määramata
EI. Kindlaks määramata

ISA 601 TA Hobo
IE. 958 T Valhalla
II. 355 TA Hasso
IEE. 1500 Tk Hyade
IEI. 5456 Hk Veighton-Squiere
IIE. 954 T Daisy
III. 42 T Harun

149, 71, 156, 42, 180, 18,5, —, III, —, —, —. 23. I 1943. a.
1944. a., hall, m., 16190 TB Saima — 694 TB Sarvik'ust

11582 TB HÄDE

Haapsalu raj.
Kõrb, 2. V 1940. a., —

EMA Triks raudjas T mära
EE. Kindlaks määramata
EI. Kindlaks määramata

ISA 635 TA Haldi
IE. Maara T mära
II. 348 T Halis
IEE. Kindlaks määramata
IEI. Kindlaks määramata
IIE. 978 T Milla
III. 42 T Harun

150, 75, 152, 43, 190, 19,5, —, III, —, —, —. 24. XI 1943. a.

10570 TB HÄIKE

Vastseliina raj.
Raudjas, 12. V 1940. a., —

EMA Tilla raudjas T mära
EE. Kindlaks määramata
EI. 230 T Torilan
EIE. 958 T Valhalla
EII. 63 T Tello

ISA 347 T Hobi
IE. 1239 T Talva
II. 133 T Heldenknabe
IEE. 969 T Malva
IEI. 63 T Tello
IIE. 1638 Tk Cabildo
III. 1543 Tk Heldenknabe

151, 74, 152, 41, 189, 20,5, —, III, —, —, —. 20. III 1943. a.

9548 TB HÄLLI

Väike-Maarja raj.
Hahkmust, 1939. a., —

EMA Kõrb T mära
EE. Kindlaks määramata
EI. Kindlaks määramata

ISA 357 TA Halifaks
IE. 1238 T Anna
II. 45 T Hofrichter
IEE. 982 T Decenta
IEI. 64 T Arend
IIE. 1431 Tk Kerge
III. Hetman

160, 78, 161, 46, 204, 21, —, III, —, —, —. 5. II 1943. a.
1948. a., raudjas, t., 3936 TB Uljas 573 TA Uhke'st

10236 TB HÄME

Põlva raj.
Raudjas, 5. IV 1939. a., —

EMA Tella kõrb T mära
EE. Kindlaks määramata
EI. Kindlaks määramata

ISA 77 T Haron
IE. Raudjas T mära
II. 1543 Tk Heldenknabe
IEE. Kindlaks määramata
IEI. Kindlaks määramata
IIE. Burja
III. Hetman

158, 74, 162, 44, 183, 20, —, III, —, —, —. 4. III 1943. a.

7940 TB HÄRSI

Võru raj.
Kõrb, 1939. a., —

EMA T mära
EE. Kindlaks määramata
EI. Kindlaks määramata

ISA 838 TB Hannal
IE. Must T mära
II. 136 T Hannibal
IEE. Kindlaks määramata
IEI. Kindlaks määramata
IIE. Kindlaks määramata
III. Kindlaks määramata

148, 73, 156, 41, 188, 20, —, III, —, —, —. 12. III 1942. a.
1945. 12. V, kõrb, t., 2412 TB Hinks 400 TB Hindustan'ist

9094 TB HÄRTA

Jõhvi raj.
Raudjas, 1938. a., —

EMA Kindlaks määramata

ISA 353 TA Henkel
IE. 1283 T Aade
II. 42 T Harun
IEE. 967 T Malanja
IEI. 64 T Arend
IIE. 1167 Tk Olikas
III. Hetman

150, 70, 153, 40, 185, 18,5, —, III, —, —, —. 12. IV 1942. a.
1943. a., 4. V, raudjas, m., 16200 TB Hulla 357 TA Halifaks'ist

9772 TB HÜLLI

Kolh. „Laasikmäe", Suure-Jaani raj.
Raudjas, mais 1940. a., Suure-Jaani raj.

EMA Must T mära
EE. Kindlaks määramata
EI. Kindlaks määramata

ISA 593 TA Hülo
IE. Norma kõrb T mära
II. 333 T Helpo
IEE. T mära
IEI. 129 T Hasmo
IIE. 987 T Stella
III. 133 T Heldenknabe

157, —, 164, —, 190, 20,5, —, I, 5, 7, 5. 10. II 1943. a.
1951. a. Heimtalis, kombineeritud jõudluskatsel VIII koht
25 km veos, koorem 1400 kg, aeg 3.31.20
25 km sõidus, koorem 373 kg, aeg 1.31.00

8764 TB IDRA

Lihula raj.
Punaraudjas, 1940. a., —

EMA Punane T mära
EE. Kindlaks määramata
EI. Kindlaks määramata

ISA 896 TB Juksur
IE. Kindlaks määramata
II. 541 TA Juks
IIE. Kindlaks määramata
III. 55 T Momus

155, 76, 155, 43, 189, 19,5, —, III, —, —, —. 24. I 1943. a.

9468 TB IIRA

Paide raj.
Kõrb, mais 1938. a., —

EMA Kindlaks määramata

ISA Kindlaks määramata

153, 73, 167, 42, 187, 20,5, —, III, —, —, —. 3. II 1943. a.

10348 TB ILLI

Tartu raj.
Kõrb, 1940. a., —

EMA Kindlaks määramata

ISA Kindlaks määramata

157, 74, 169, 41, 185, 20, —, III, —, —, —. 9. III 1943. a.

11688 TB ILLU

Väike-Maarja raj.
Must, VI 1940. a., —

EMA Kindlaks määramata — ISA Kindlaks määramata

'144, 66, 151, 41, 183, 18,5, —, III, —, —, —. 7. II 1943. a.

8870 TB ILPA

Türi raj.
Kõrb, 1939. a., —

EMA Kõrb T mära — ISA Kindlaks määramata
EE. Kindlaks määramata
EI. Kindlaks määramata

160, 78, 175, 45, 201, 21,5, —, III, —, —, —. 14. IV 1942. a.

9882 TB IMBI

Rakvere raj.
Kõrb, 1939. a., —

EMA Kindlaks määramata — ISA Kindlaks määramata

152, 68, 160, 39, 175, 19, —, III, —, —, —. 1. II 1943. a.

8146 TB IRA

Vastseliina raj.
Punaraudjas, 1938. a., —

EMA Kindlaks määramata — ISA Kindlaks määramata

155, 77, 162, 41, 185, 20,5, —, III, —, —, —. 19. III 1942. a.

9862 TB IRA

Narva
Must, 1940. a., —

EMA Kindlaks määramata — ISA Kindlaks määramata

150, 67, 151, 41, 174, 20, —, III, —, —, —. 23. I 1943. a.

8458 TB IRKA

Pihkva obl.
Kõrb, 1939. a., —

EMA Kindlaks määramata — ISA Kindlaks määramata

151, 68, 156, 37, 175, 18, —, III, —, —, —. 10. VII 1942. a.

3081 TA IRMA

Võru raj.
Kõrb, 1932. a., —

EMA Kindlaks määramata — ISA Kindlaks määramata

158, 79, 165, 47, 200, 21,5, —, III, —, —, —. 20. III 1942. a.

7360 TB IRMA

Paide raj.
Hiirjas, 1937. a., Elva raj.

EMA Kindlaks määramata

ISA Kindlaks määramata

151, 70, 152, 40, 180, 19,5, —, III, —, —, —. 22. III 1942. a.

8154 TB IRMA

Vastseliina raj.
Tumeraudjas, 1938. a., —

EMA Kindlaks määramata

ISA Kindlaks määramata

157, 73, 158, 39, 180, 19,5, —, III, —, —, —. 19. III 1942. a.

8170 TB IRMA

Vastseliina raj.
Punaraudjas, 1934. a., —

EMA Kindlaks määramata

ISA Kindlaks määramata

160, 74, 164, 43, 190, 20, —, III, —, —, —. 20. III 1942. a.

8746 TB IRMA

Lihula raj.
Tumeraudjas, 2. VI 1939. a., —

EMA Halmi valge T mära
EE. Kindlaks määramata
EI. Kindlaks määramata

ISA 896 TB Juksur
IE. Kindlaks määramata
II. 541 TA Juks
IIE. Kindlaks määramata
III. 55 T Momus

150, 76, 160, 42, 185, 20, —, III, —, —, —. 24. I 1943. a.

10514 TB IRMI

Valga raj.
Raudjas, 1940. a., Valga raj.

EMA Kindlaks määramata

ISA Kindlaks määramata

156, 77, 154, 41, 192, 20,5, —, III, —, —, —. 17. III 1943. a.

7482 TB IRSA

Kolh. „Aakre", Elva raj.
Kõrb, 1936. a., Elva raj.

EMA Kindlaks määramata

ISA Kindlaks määramata

153, 71, 165, 42, 190, 20, —, III, —, —, —. 24. III 1942. a.
1952. a., raudjas, m., Laime

2268 TB Lemmik'ust

8776 TB JAALA

Lihula raj.
Must, 1939. a., —

EMA Veeli must T mära
EE. Kindlaks määramata
EI. Kindlaks määramata

ISA 541 TA Juks
IE. Kindlaks määramata
II. 55 T Momus
IIE. 1911 Tk Fortuna
III. 43 T Meinhard

153, 76, 154, 42, 185, 19,5, —, III, —, —, —. 24. I 1943. a.
1944. a., raudjas, m., 14362 TB Erka 1666 TB Hekse'st

10270 TB JAILI

Põlva raj.
Kõrb, 1940. a., —

EMA Tella punane T mära
EE. Kindlaks määramata
EI. Kindlaks määramata

ISA 496 TB Juku
IE. Kindlaks määramata
II. Kindlaks määramata

154, 75, 160, 42, 197, 20, —, III, —, —, —. 6. III 1943. a.

9972 TB JAKSI

Abja raj.
Raudjas, 1940. a., —

EMA Kindlaks määramata

ISA Kindlaks määramata

154, 75, 162, 45, 196, 21,5, —, III, —, —, —. 13. II 1943. a.

10128 TB JAUNA

Kolh. V. I. Lenini nim., Põltsamaa raj. Mõtsküla k/n.
Kõrb, 1939. a., —

EMA Kindlaks määramata

ISA Kindlaks määramata

156, —, 162, —, 197, 20,5, —, I, 6, 7, 6. 22. III 1942. a.

8214 TB JELLO

Võru raj.
Tumekõrb, 1935. a., —

EMA Kindlaks määramata

ISA Kindlaks määramata

153, 74, 160, 42, 184, 19,5, —, III, —, —, —. 20. III 1942. a.

7536 TB JERTS

Tartu raj.
Kõrb, 1932. a., —

EMA Kindlaks määramata

ISA Kindlaks määramata

156, 78, 166, 48, 195, 20, —, III, —, —, —. 14. III 1942. a.

8762 TB JOA

Lihula raj.
Kõrb, 1939. a., —

EMA Kindlaks määramata

ISA 896 TB Juksur
IE. Kindlaks määramata
II. 541 TA Juks
IIE. Kindlaks määramata
III. 55 T Momus

150, 75, 150, 40, 190, 19,5, —, III, —, —, —. 24. I 1943. a.

8962 TB JOLLA

Rakvere raj.
Tumekõrb, 1938. a., —

EMA Kindlaks määramata

ISA Kindlaks määramata

162, 77, 167, 41, 195, 21,5, —, III, —, —, —. 9. IV 1942. a.

3197 TA JOLLI

Türi raj.
Kõrb, 1940. a., —

EMA Kõrb T mära
EE. Kindlaks määramata
EI. Kindlaks määramata

ISA 275 T Juuri
IE. Kindlaks määramata
II. 108 T Juku
IIE. Raudjas T mära
III. 1543 Tk Heldenknabe

161, 78, 167, 48, 202, 22, —, III, —, —, —. 1. II 1943. a.

8756 TB JONJA

Lihula raj.
Punaraudjas, 10. V 1939. a., —

EMA Kõrb T mära
EE. Kindlaks määramata
EI. Kindlaks määramata

ISA 541 TA Juks
IE. Kindlaks määramata
II. 55 T Momus
IIE. 1911 Tk Fortuna
III. 43 T Meinhard

148, 75, 150, 41, 190, 19,5, —, III, —, —, —. 24. I 1943. a.

9004 TB JOOKSU

Rakvere raj.
Kõrb, 1934. a., —

EMA Kindlaks määramata

ISA Kindlaks määramata

154, 76, 164, 44, 185, 20, —, III, —, —, —. 10. IV 1942. a.

11606 TB JOOSA

Lihula raj.
Kõrb, V 1940. a., —

EMA Lilli kõrb T mära
EE. Kindlaks määramata
EI. Kindlaks määramata

ISA 896 TB Juksur
IE. Kindlaks määramata
II. 541 TA Juks
IIE. Kindlaks määramata
III. 55 T Momus

160, 76, 160, 43, 195, 21, —, III, —, —, —. 25. XI 1943. a.

8778 TB JORMA

Lihula raj.
Kõrb, 3. VI 1940. a., Lihula raj.

EMA Kindlaks määramata

ISA 896 TB Juksur
IE. Kindlaks määramata
II. 541 TA Juks
IIE. Kindlaks määramata
III. 55 T Momus

144, 72, 145, 38, 189, 19,5, —, III, —, —, —. 24. I 1943. a.

8216 TB JUKI

Võru raj.
Punaraudjas, 1938. a., —

EMA Kindlaks määramata

ISA Kindlaks määramata

160, 75, 167, 45, 195, 21, —, III, —, —, —. 20. III 1942. a.

8358 TB JUKSA

Pihkva obl.
Kõrb, 14. VII 1939. a., —

EMA Kindlaks määramata

ISA 472 TB Jurtšik
IE. Kindlaks määramata
II. Kindlaks määramata

145, 69, 146, 39, 172, 18, —, III, —, —, —. 6. VII 1942. a.

8122 TB JULLA

Vastseliina raj.
Raudjas, 1939. a., —

EMA Kindlaks määramata

ISA Kindlaks määramata

152, 75, 155, 45, 185, 19,5, —, III, —, —, —. 18. III 1942. a.

3055 TA JUNO

Otepää raj.
Tumeraudjas, 1939. a., —

EMA Kindlaks määramata

ISA Kindlaks määramata

153, 77, 157, 44, 200, 21, —, III, —, —, —. 12. III 1942. a.

8960 TB JUPO

Rakvere raj.
Raudjas, 1929. a., —

EMA Kindlaks määramata — ISA Kindlaks määramata

156, 76, 163, 43, 185, 21, —, III, —, —, —. 9. IV 1942. a.

7518 TB JURKA

Elva raj.
Kõrb, 1929. a., —

EMA Kindlaks määramata — ISA Kindlaks määramata

150, 72, 158, 46, 198, 21,5, —, III, —, —, —. 24. III 1942. a.

3141 TA JUTA

Kiviõli raj.
Tumeraudjas, 1934. a., —

EMA Kindlaks määramata — ISA Kindlaks määramata

154, 78, 166, 44, 195, 21, —, III, —, —, —. 11. IV 1942. a.

7510 TB JUTA

Elva raj.
Kõrb, 1931. a., —

EMA Kindlaks määramata — ISA Kindlaks määramata

154, 75, 164, 41, 188, 21,5, —, III, —, —, —. 24. III 1942. a.
1944. a., must, m., 19420 TB Meedi — 967 TA Mats'ist

7928 TB JUTA

Võru raj.
Must, 1933. a., —

EMA Kindlaks määramata — ISA Kindlaks määramata

148, 73, 161, 39, 177, 19,5, —, III, —, —, —. 12. III 1942. a.

8876 TB JUTA

Märjamaa raj.
Kõrb, 1938. a., —

EMA Selma kõrb T mära
EE. Miira T mära
EI. T täkk

ISA 535 TA Jurka
IE. Massa T mära
II. 108 T Juku
IEE. Tiivi kõrb T mära
IEI. T täkk
IIE. Raudjas T mära
III. 1543 Tk Heldenknabe

157, 77, 170, 45, 192, 21, —, III, —, —, —. 15. IV 1942. a.
1943. a. 2. V, kõrb, t., 2894 TB Tasso — 839 TA Tarmo'st
1946. a., raudjas, m., 16426 TB Heva — 989 TA Hanso'st
1948. a. 10. V, raudjas, m., 4913 TB Ulja — 1183 TA Uksu'st

8988 TB JUTA

Rakvere raj.
Raudjas, 1939. a., —

EMA Kindlaks määramata

146, 74, 152, 43, 185, 19,5, —, III, —, —, —. 9. IV 1942. a.
1947. a. 14. IV, kõrb, t., 3160 TB Valent

ISA Kindlaks määramata

1031 TA Vulgar'ist

8226 TB JUTIK

Võru raj.
Punaraudjas, 1935. a., —

EMA Kindlaks määramata

160, 76, 162, 44, 190, 20, —, III, —, —, —. 20. III 1942. a.

ISA Kindlaks määramata

3091 TA JUTTA

Märjamaa raj.
Kõrb, 1933. a., —

EMA Kindlaks määramata

156, 78, 171, 46, 203, 22,5, —, III, —, —, —. 15. IV 1942. a.

ISA Kindlaks määramata

8968 TB JUULI

Rakvere raj.
Kõrb, 1936. a., —

EMA Kindlaks määramata

152, 75, 161, 42, 190, 20,5, —, III, —, —, —. 9. IV 1942. a.

ISA Kindlaks määramata

7512 TB JUUNO

Elva raj.
Kõrb, 1939. a., —

EMA Kindlaks määramata

153, 73, 162, 44, 190, 20, —, III, —, —, —. 24. III 1942. a.

ISA 246 T Vaatus
IE. Kindlaks määramata
II. Kindlaks määramata

8230 TB JUURA

Võru raj.
Kõrb, 1939. a., —

EMA Kindlaks määramata

160, 77, 164, 44, 198, 21, —, III, —, —, —. 20. III 1942. a.

ISA Kindlaks määramata

8478 TB JUURE

Vändra raj.
Punaraudjas, 5. IX 1939. a., —

EMA Kindlaks määramata

ISA Kindlaks määramata

154, 71, 156, 41, 178, 19, —, III, —, —, —. 16. XII 1942. a.
1943. a., raudjas, t., 1275 TA Ulgar — 573 TA Uhke'st
1945. a., raudjas, t., 1497 TA Uba — 1123 TA Uhkus'est
1947. a. 27. IX, raudjas, t., 1891 TB Uksu — 1269 TA Ulbur'ist

---

7468 TB KAARA

Elva raj.
Raudjas, 1936. a., —

EMA Kindlaks määramata

ISA Kindlaks määramata

146, 72, 158, 42, 188, 20, —, III, —, —, —. 23. III 1942. a.

7820 TB KAARA

Otepää raj.
Kõrb, 1937. a., —

EMA Täksi kõrb T mära
EE. Kindlaks määramata
EI. Kindlaks määramata

ISA 169 T Karuso
IE. 5953 Hlst. Abel
II. 2160 Hlst. Tell
IEE. 5428 Traube
IEI. 1930 Leichfuss
IIE. 5408 Thekla
III. 1981 Amurath

153, 74, 160, 44, 190, 20, —, III, —, —, —. 12. III 1942. a.
1943. a. 16. V, raudjas, m., 14938 TB Hessi — 383 TA Hinko'st

---

9454 TB KAARA

Paide raj.
Raudjas, 26. V 1939. a., —

EMA Manna punane T mära
EE. Kindlaks määramata
EI. Kindlaks määramata

ISA 589 TA Karge
IE. Kimmel T mära
II. 171 T Karuso
IEE. Kindlaks määramata
IEI. Kindlaks määramata
IIE. Laupa täkust Feernaught
III. 169 T Karuso

154, 74, 163, 42, 187, 20, —, III, —, —, —. 3. II 1943. a.
1950. a. Türil, kombineeritud jõudluskatsetel VI koht
25 km veos, koorem 1150 kg, aeg 3.37.40
25 km sõidus, koorem 306 kg, aeg 1.31.30

9338 TB KAARA

Vändra raj.
Heleraudjas, 1939. a., —

EMA Kindlaks määramata

ISA 395 TA Kett
IE. Manna kõrb T mära
II. 171 T Karuso
IEE. Kindlaks määramata
IEI. Kindlaks määramata
IIE. Laupa täkust Feernaught
III. 169 T Karuso

159, 77, 164, 48, 212, 20,5, —, III, —, —, —. 1. II 1943. a.

7428 TB KAARE

Elva raj.
Must, 1939. a., —

EMA Kata kõrb T mära
EE. Kindlaks määramata
EI. Kindlaks määramata

ISA 219 T Kostja
IE. Homeri tütar
II. 54 T Minoi
IEE. Kindlaks määramata
IEI. 26 T Homer
IIE. 1896 Tk Dahlia
III. 43 T Meinhard

157, 71, 162, 40, 185, 19,5, —, III, —, —, —. 23. III 1942. a.

11580 TB KAARE

Märjamaa raj.
Raudjas, 3. VI 1940. a., —

EMA Ellu linalakk T mära
EE. Kindlaks määramata
EI. Kindlaks määramata

ISA 349 T Kristjan
IE. 403 T Tiksi
II. 85 T Kristjan
IEE. Kindlaks määramata
IEI. Kindlaks määramata
IIE. Kindlaks määramata
III. Kindlaks määramata

158, 78, 159, 43, 195, 20,5, —, III, —, —, —. 24. XI 1943. a.
1944. a., kõrb, m., 12828 TB Ada — 835 TA Hali'st

9960 TB KAARI

Tõrva raj.
Raudjas, 1931. a., —

EMA Kindlaks määramata

ISA Kindlaks määramata

148, 70, 165, 45, 202, 21, —, III, —, —, —. 13. II 1943. a.
1943. a. 15. VII, raudjas, m., 14304 TB Ama — 519 TA Artist'ist

11186 TB KAARI

Abja raj.
Punaraudjas, 1940. a., —

EMA Kindlaks määramata

ISA 567 TA Kuuba
IE. Kindlaks määramata
II. Kindlaks määramata

159, 77, 172, 44, 187, 21,5, —, III, —, —, —. 16. X 1943. a.

11538 TB KAARI

Suure-Jaani raj.
Punaraudjas, 7. V 1941. a., Suure-Jaani raj.

EMA Kõrb T mära
EE. Kindlaks määramata
EI. Kindlaks määramata

ISA 171 T Karuso
IE. Laupa täkust Feernaught
II. 169 T Karuso
IEE. Kindlaks määramata
IEI. Feernaught
IIE. 5953 Hlst. Abel
III. 2160 Hlst. Tell

152, 72, 152, 41, 186, 20, —, III, —, —, —. 19. X 1943. a.

9506 TB KADI

Paide raj.
Must, 21. VI 1940. a., —

EMA Massa kõrb T mära
EE. Kindlaks määramata
EI. Kindlaks määramata

ISA 661 TA Kaar
IE. 308 T Norma
II. 338 T Candit
IEE. Maara T mära
IEI. Juku ЦО
IIE. Kõrb T mära
III. 294 T Carmelit

157, 73, 161, 42, 187, 21,5, —, III, —, —, —. 4. II 1943. a.

9700 TB KADI

Kolh. „Jõud", Türi raj.
Hall, 1939. a., Türi raj.

EMA T mära
EE. Kindlaks määramata
EI. Kindlaks määramata

ISA 171 T Karuso
IE. Laupa täkust Feernaught
II. 169 T Karuso
IEE. Kindlaks määramata
IEI. Feernaught
IIE. 5953 Hlst. Abel
III. 2160 Hlst. Tell

157, —, 168, —, 188, 20, —, I, 6, 6. 5. 9. II 1943. a.

9956 TB KADLI

Tõrva raj.
Kõrb, 23. VI 1939. a., —

EMA Minni kõrb T mära
EE. Kindlaks määramata
EI. Kindlaks määramata

ISA 567 TA Kuuba
IE. Kindlaks määramata
II. Kindlaks määramata

142, 71, 155, 40, 180, 20,5, —, III, —, —, —. 13. II 1943. a.

7704 TB KADRI

Võru raj.
Punane, 1935. a., —

EMA Kindlaks määramata

ISA Kindlaks määramata

151, 72, 160, 42, 185, 21, —, III, —, —, —. 11. III 1942. a.

10346 TB KAE

Jõgeva raj.
Hahkmust, 25. IV 1940. a., —

EMA 1232 T Noora
EE. Kindlaks määramata
EI. 5 T Kliko
EIE. Kõrb T mära
EII. I. Fr. Hildach

ISA 501 TA Keskin
IE. 61 T Leida
II. 219 T Kostja
IEE. Kindlaks määramata
IEI. 1732 Tk Herero
IIE. Nomer'ilt
III. 54 T Minoi

155, 77, 166, 45, 200, 21, —, II, —, —, —. 9. III 1943. a.

11676 TB KAERA

Tõrva raj.
Raudjas, 22. V 1938. a., —

EMA Stella raudjas T mära
EE. Kindlaks määramata
EI. Kindlaks määramata

ISA 219 T Kostja
IE. 26 T Homeri tütar
II. 54 T Minoi
IEE. Kindlaks määramata
IEI. 26 T Homer
IIE. 1896 Tk Dahlia
III. 43 T Meinhard

163, 80, 174, 48, 200, 22, —, III, —, —, —. 12. II 1944. a.

7494 TB KAI

Elva raj.
Must, 1939. a., —

EMA Mai kõrb T mära
EE. Kindlaks määramata
EI. Kindlaks määramata

ISA 219 T Kostja
IE. 26 T Homeri tütar
II. 54 T Minoi
IEE. Kindlaks määramata
IEI. 26 T Homer
IIE. 1896 Tk Dahlia
III. 43 T Meinhard

144, 70, 155, 40, 188, 21, —, III, —, —, —. 24. III 1942. a.

9344 TB KAI

Vändra raj.
Kõrb, 2. V 1940. a., —

EMA Meida hall T mära
EE. Kindlaks määramata
EI. Kindlaks määramata

ISA 395 TA Kett
IE. Manna kõrb T mära
II. 171 T Karuso
IEE. Kindlaks määramata
IEI. Kindlaks määramata
IIE. Laupa täkust Feernaught
III. 169 T Karuso

160, 77, 163, 46, 205, 21, —, III, —, —, —. 1. II 1943. a.

9422 TB KAIDO

Türi raj.
Punaraudjas, 12. V 1939. a., —

EMA Lonni must T mära
EE. Kindlaks määramata
EI. Kindlaks määramata

ISA 587 TA Kurdo
IE. 607 T Saara
II. 171 T Karuso
IEE. Kindlaks määramata
IEI. Kindlaks määramata
IIE. Laupa täkust Feernaught
III. 169 T Karuso

155, 78, 165, 45, 192, 19,5, —, III, —, —, —. 2. II 1943. a.

8200 TB KAIE

Võru raj.
Raudjas, 1939. a., —

EMA Kindlaks määramata

ISA Kindlaks määramata

147, 70, 150, 40, 178, 18,5, —, III, —, —, —. 20. III 1942. a.

9452 TB KAIGA

Paide raj.
Raudjas, 1939. a., —

EMA Petti punane T mära
EE. Kindlaks määramata
EI. Kindlaks määramata

ISA 589 TA Karge
IE. Kimmel T mära
II. 171 T Karuso
IEE. Kindlaks määramata
IEI. Kindlaks määramata
IIE. Laupa täkust Feernaught
III. 169 T Karuso

150, 70, 160, 42, 182, 20, —, III, —, —, —. 3. II 1943. a.

3163 TA KAIMI

Vändra raj.
Kõrb, 1. IV 1940. a., —

EMA 1150 T Milla
EE. Milla kõrb T mära
EI. 173 T Mikk
EEE. Kindlaks määramata
EEI. Kindlaks määramata
EIE. Kindlaks määramata
EII. Kindlaks määramata

ISA 481 TA Kortes
IE. 308 T Norma
II. 338 T Candit
IEE. Maara T mära
IEI. Juku LO
IIE. Kõrb T mära
III. 294 T Carmelit

158, 77, 161, 42, —, —, —, II, —, —, —. 21. XII 1942. a.

11248 TB KAITI

Kolh. V. I. Lenini nim., Põltsamaa raj., Mõtsküla k/n.
Kõrb, 16. V 1941. a., Põltsamaa raj.

EMA Juta kõrb T mära
EE. T mära
EI. T täkk

ISA 532 TB Karmu
IE. Elga raudjas T mära
II. 171 T Karuso
IEE. Kindlaks määramata
IEI. Kindlaks määramata
IIE. Laupa täkust Feernaught
III. 169 T Karuso

152, —, 157, —, 184, 20,5, —, I, 6, 6,5, 6. 18. X 1943. a.
1947. a., raudjas, t., 4344 TB Uik — 1876 TB Uki'st

10160 TB KAJA

Jõgeva raj.
Raudjas, 19. IV 1940. a., —

EMA Are raudjas T mära
EE. Kindlaks määramata
EI. Kindlaks määramata

ISA 98 RA Kajak
IE. Kindlaks määramata
II. Kindlaks määramata

155, 70, 157, 43, 184, 19, —, III, —, —, —. 28. II 1943. a.
1944. a., raudjas, m., 14116 TB Aari — 1494 TB Aare'st

10344 TB KAJA

Kolh. „Edasi", Põltsamaa raj., Umbusi k/n.
Raudjas, 1940. a., Põltsamaa raj.

EMA Tuti kõrb T mära
EE. Kindlaks määramata
EI. Kindlaks määramata

ISA 1014 TB Keigar
IE. 1507 TA Anni
II. 240 T Grant
IEE. 852 T Tipsi
IEI. 295 T Ajaks
IIE. 8978 I. Fr. Palota
III. 1505 I. Fr. Graf Ganges

156, —, 165, —, 184, 21, —, I, 5, 6, 6. 9. III 1943. a.
1944. a. 12. IV, raudjas, m., 14562 TB Uba — 909 TA Urb'ast
1945. a. 16. VI, raudjas, m., 14046 TB Vire — 571 TA Virk'ast
1950. a. 14. V, raudjas, m., 5859 TB Ulloka — 1051 TA Umpar'ist

11324 TB KAJA

Viljandi raj.
Tumeraudjas, 19. IV 1941. a., —

EMA Miira must T mära
EE. Kindlaks määramata
EI. Kindlaks määramata

ISA 906 TB Karm
IE. 1390 T Helde
II. 363 TA Garibaldi
IEE. 954 T Daisy
IEI. 133 T Heldenknabe
IIE. 1201 T Mella
III. 240 T Grant

152, 74, 160, 44, 187, 20, —, III, —, —, —. 20. X 1943. a.

9526 TB KALJULA

Paide raj.
Kõrb, 27. IV 1940. a., —

EMA Maara kõrb T mära
EE. Kindlaks määramata
EI. Kindlaks määramata

ISA 920 TB Kooser
IE. Kindlaks määramata
II. 338 T Candit
IIE. Kõrb T mära
III. 294 T Carmelit

154, 75, 161, 44, 192, 21, —, III, —, —, —. 5. II 1943. a.
1945. a., raudjas, t., 2902 TB Toivo — 1043 TA Tuvar'ist
1947. a., kõrb, t., 3388 TB Uivo — 573 TA Uhke'st
1950. a., kõrb, t., 1791 TB Cundo — 1178 TB Carsi'st

9378 TB KALLA

Türi raj.
Punaraudjas, 1. V 1940. a., —

EMA Exstra punane T mära
EE. Kõrb T mära
EI. 171 T Karuso
EIE. Laupa täkust Feernaught
EII. 169 T Karuso

ISA 1012 TB Kuljus
IE. Miira kõrb T mära
II. 395 TA Kett
IEE. Kindlaks määramata
IEI. Kindlaks määramata
IIE. Manna kõrb T mära
III. 171 T Karuso

159, 77, 170, 43, 194, 21, —, III, —, —, —. 2. II 1943. a.
1945. a. 11. VI, raudjas, m., 15180 TB Eti — 1172 TB Erdu'st

9484 TB KALLA

Kolh. „Bolševik", Paide raj., Järva-Jaani k/n.
Kõrb, mais 1939. a., Paide raj.

EMA Punane T mära
EE. Kindlaks määramata
EI. Kindlaks määramata

ISA 661 TA Kaar
IE. 308 T Norma
II. 338 T Candit
IEE. Maara T mära
IEI. Juku ЦО
IIE. Kõrb T mära
III. 294 T Carmelit

152, —, 158, —, 190, 20, —, II, 5, 6, 4. 4. II 1943. a.

11534 TB KALLA

Türi raj.
Punaraudjas, VI 1935. a., Türi raj.

EMA Kõrb T mära
EE. Kindlaks määramata
EI. Kindlaks määramata

ISA 395 TA Kett
IE. Manna kõrb T mära
II. 171 T Karuso
IEE. Kindlaks määramata
IEI. Kindlaks määramata
IIE. Laupa täkust Feernaught
III. 169 T Karuso

158, 76, 152, 41, 188, 21, —, III, —, —, —. 15. II 1942. a.
1945. a., raudjas, m., 17066 TB Laiu
1021 TA Lembo'st

10258 TB KALLE

Räpina raj.
Kõrbkimmel, 1940. a., —

EMA Kindlaks määramata
ISA Kindlaks määramata

154, 74, 161, 42, 190, 20, —, III, —, —, —. 5. III 1943. a.

8006 TB KALLI

Põlva raj.
Kõrb, 1939. a., —

EMA Kindlaks määramata
ISA Kindlaks määramata

147, 69, 149, 39, 173, 19, —, III, —, —, —. 14. III 1942. a.

11260 TB KALLI

Kolh. „Lenini Tee", Türi raj., Mäo k/n.
Punane, 23. IV 1940. a., Türi raj.

EMA 2528 TB Halli
EE. Lauk T mära
EI. 315 T Harley
EEE. Miira T mära
EEI. 12 T Hetman
EIE. 1283 T Aade
EII. 133 T Heldenknabe

ISA 171 T Karuso
IE. Laupa täkust Feernaught
II. 169 T Karuso
IEE. Kindlaks määramata
IEI. Feernaught
IIE. 5953 Hlst. Abel
III. 2160 Hlst. Tell

157, —, 158, —, 185, 20,5, —, I, 7, 6,5, 7. 19. X 1943. a.
1945. a. 10. V, raudjas, t., 2490 TB Luksus
1021 TA Lembo'st
1947. a., punane, t., Ulla
Hetk T-st
1951. a. 21. V, punane, t., Uki
1561 TA Ulaan'ist

11306 TB KALLI

Suure-Jaani raj.
Punane, 26. III 1941. a., —

EMA Raudjas T mära
EE. Kindlaks määramata
EI. 133 T Heldenknabe
EIE. 1638 Tk Cabildo
EII. 1543 Tk Heldenknabe

ISA 395 TA Kett
IE. Manna kõrb T mära
II. 171 T Karuso
IEE. Kindlaks määramata
IEI. Kindlaks määramata
IIE. Laupa täkust Feernaught
III. 169 T Karuso

148, 70, 155, 43, 175, 19,5, —, III, —, —, —. 19. X 1943. a.

3487 TA KANNE

Türi raj.
Must, 1936. a., —

EMA Kindlaks määramata

ISA Kindlaks määramata

157, 78, 173, 47, 193, 22, —, III, —, —, —. 21. X 1943. a.
1944. a. 3. VI, raudjas, m., 15184 TB Kalle

1678 TB Kunda'st

9560 TB KANNI

Paide raj.
Raudjas, 23. IV 1940. a., —

EMA 2098 TB Gida.
EE. 1172 T Elka
EI. 241 T Graphit
EEE. Kindlaks määramata
EEI. Kindlaks määramata
EIE. 11481 I. Fr. Nelke
EII. 1452 I. Fr. Grumbach

ISA 661 TA Kaar
IE. 308 T Norma
II. 338 T Candit
IEE. Maara T mära
IEI. Juku IJO
IIE. Kõrb T mära
III. 294 T Carmelit

156, 74, 166, 42, 195, 20, —, III, —, —, —. 5. II 1943. a.

9610 TB KANNI

Uula sovhoos, Elva raj.
Kõrb, 1940. a., Põltsamaa raj.

EMA Selta punane T mära
EE. Kindlaks määramata
EI. Kindlaks määramata

ISA 1014 TB Keigar
IE. 1507 TA Anni
II. 240 T Grant
IEE. 852 T Tipsi
IEI. 295 T Ajaks
IIE. 8978 I. Fr. Palota
III. 1505 I. Fr. Graf Ganges

143, —, 152, —, 182, 20, 510, II, 5, 3, 6. 7. II 1943. a.
1944. a., raudjas, t., Junts

Hallo T'st
1946. a. 1. V, raudjas, t., 2738 TB Umpar

1107 TA Uhkus'est
1947. a., raudjas, t., Hunnar

855 TA Hirgo'st
1948. a., raudjas, m., Ulvi

1169 TA Uljar'ist
1949. a., raudjas, m., 20962 TB Urba

1169 TA Uljar'ist
1950. a., raudjas, t., Urv

1169 TA Uljar'ist

9724 TB KANNI

Suure-Jaani raj.
Kõrbkimmel, 9. V 1940. a., —

EMA 1935 TA Maara
EE. Kõrb T mära
EI. 228 T Marras
EEE. Kindlaks määramata
EEI. Kindlaks määramata
EIE. 973 T Darja
EII. 43 T Meinhard

ISA 589 TA Karge
IE. Kimmel T mära
II. 171 T Karuso
IEE. Kindlaks määramata
IEI. Kindlaks määramata
IIE. Laupa täkust Feernaught
III. 169 T Karuso

156, 72, 165, 42, 187, 22, —, III, —, —, —. 10. II 1943. a.
1944. a. 9. V, —, t., 2260 TB Hagur 675 TA Hardi'st
1948. a., kõrbkimmel, t., 1657 TA Uku 1057 TA Urmo'st

11234 TB KANNI

Põltsamaa raj.
Raudjas, 1941. a., —

EMA Raudjas T mära
EE. Kindlaks määramata
EI. Kindlaks määramata

ISA 501 TA Keskin
IE. 61 T Leida
II. 219 T Kostja
IEE. Kindlaks määramata
IEI. 1732 Tk Herero
IIE. 26 T Homer
III. 54 T Minoi

147, 76, 166, 43, 188, 22, —, III, —, —, —. 18. X 1943. a.

9534 TB KANNU

Paide raj.
Kõrb, 23. IV 1940. a., —

EMA Miira raudjas T mära
EE. Kindlaks määramata
EI. Kindlaks määramata

ISA 872 TB Konto
IE. Maja must T mära
II. 338 T Candit
IEE. Kindlaks määramata
IEI. Kindlaks määramata
IIE. Kõrb T mära
III. 294 T Carmelit

156, 77, 165, 45, 199, 21, —, III, —, —, —. 5. II 1943. a.
1949. a. 1. V, raudjas, t., 3906 TB Taara 2284 TB Tehsi'st
1950. a. 20. IV, kõrb, t., 4744 TB Ulgar 2468 TB Ukup'ist
1952. a. Järva-Jaanis, kombineeritud jõudluskatsetel XII koht
2000 m veos, aeg 17.54.5
2000 m sõidus, aeg 06.02
kaugusveos, 565 kg, 240,5 m

10980 TB KARDI

Kolh. „Viisaastak", Vändra raj.
Punaraudjas, 3. V 1941. a., Vändra raj.

EMA Punaraudjas T mära
EE. Kindlaks määramata
EI. Kindlaks määramata

ISA Kindlaks määramata

158, 75, 159, 44, 188, 20, —, III, —, —, —. 12. X 1943. a.

11396 TB KARDI

Türi raj.
Tumekõrb, 1940. a., —

EMA Kõrb T mära
EE. Kindlaks määramata
EI. Kindlaks määramata

ISA 481 TA Kortes
IE. 308 T Norma
II. 338 T Candit
IEE. Maara T mära
IEI. Juku ЦО
IIE. Kõrb T mära
III. 294 T Carmelit

152, 74, 166, 44, 177, 20, —, III, —, —, —. 21. X 1943. a.
1944. a., must, m., 15872 TB Miiri
1948. a., kõrb, t., 4296 TB Leks
475 TA Madin'ast
1455 TA Lodi'st

9708 TB KARNA

Türi raj.
Punaraudjas, 21. V 1940. a., —

EMA Kindlaks määramata

ISA 171 T Karuso
IE. Laupa täkust Feernaught
II. 169 T Karuso
IEE. Kindlaks määramata
IEI. Feernaught
IIE. 5953 Hlst. Abel
III. 2160 Hlst. Tell

153, 73, 152, 41, 193, 20, —, III, —, —, —. 9. II 1943. a.

11076 TB KARTU

Pärnu raj.
Punaraudjas, 18. IV 1940. a., —

EMA 1415 TA Tassa
EE. Kindlaks määramata
EI. 60 T Drud
EIE. 962 T Martinica
EII. 25 T Doppelgänger

ISA 906 TB Karm
IE. 1390 T Helde
II. 363 TA Garibaldi
IEE. 954 T Daisy
IEI. 133 T Heldenknabe
IIE. 1201 T Mella
III. 240 T Grant

150, 74, 157, 43, 187, 20, —, II, —, —, —. 14. X 1943. a.

9928 TB KARUSSA

Tõrva raj.
Heleraudjas, 1940. a., Tõrva raj.

EMA Raudjas T mära
EE. Kindlaks määramata
EI. Kindlaks määramata

ISA 567 TA Kuuba
IE. Kindlaks määramata
II. Kindlaks määramata

156, 74, 162, 45, 194, 21,5, —, III, —, —, —. 13. II 1943. a.

9620 TB KATAI

Kolh. „Edasi", Põltsamaa raj., Umbusi k/n.
Raudjas, 1940. a., Põltsamaa raj.

EMA Esku kõrb T mära
EE. Kindlaks määramata
EI. 295 T Ajaks
EIE. 955 T Hasna
EII. 64 T Arend

ISA 1014 TB Keigar
IE. 1507 TA Anni
II. 240 T Grant
IEE. 852 T Tipsi
IEI. 295 T Ajaks
IIE. 8978 I. Fr. Palota
III. 1505 I. Fr. Graf Ganges

154, —, 162, —, 182, 20, —, I, 6, 6, 6. 7. II 1943. a.
1944. a., raudjas, m., 16252 TB Urvi — 1049 TA Ukkur'ist
1946. a. 26. V, raudjas, m., 16808 TB Ulli — 1049 TA Ukkur'ist

7630 TB KATI

Antsla raj.
Kõrb, 1938. a., —

EMA Kõrb T mära
EE. Kindlaks määramata
EI. Kindlaks määramata

ISA 451 TA Maurus
IE. 1290 T Miira
II. 7 T Meinhard
IEE. 761 T Ella
IEI. 72 T Mars
IIE. Courieri pojatütar
III. 43 T Meinhard

151, 71, 159, 45, 191, 20, —, III, —, —, —. 10. III 1942. a.

7632 TB KATI

Antsla raj.
Raudjas, 1935. a., —

EMA Kindlaks määramata — ISA Kindlaks määramata

156, 75, 166, 46, 201, 20,5, —, III, —, —, —. 10. III 1942. a.

7952 TB KATI

Põlva raj.
Hall, 1936. a., —

EMA Kindlaks määramata

ISA 240 T Grant
IE. 8978 I. Fr. Palota
II. 1505 I. Fr. Graf Ganges
IEE. 5322 I. Fr. Pari
IEI. 1211 I. Fr. Mylord
IIE. 10563 I. Fr. Grazie
III. 1425 I. Fr. Ganges

162, 79, 172, 45, 206, 23, —, III, —, —, —. 13. III 1942. a.

8040 TB KATI

Põlva raj.
Raudjas, 1935. a., —

EMA Kindlaks määramata — ISA Kindlaks määramata

152, 76, 162, 40, 182, 19,5, —, III, —, —, —. 14. III 1942. a.

8978 TB KATI

Rakvere raj.
Tumekõrb, 1939. a., —

EMA Kindlaks määramata

ISA Kindlaks määramata

152, 74, 162, 42, 180, 20, —, III, —, —, —. 9. IV 1942. a.

9064 TB KATI

Kiviõli raj.
Tumekõrb, 1938. a., —

EMA Kindlaks määramata

ISA 369 TA Guido
IE. Kõrb T māra
II. 241 T Graphit
IEE. Kindlaks määramata
IEI. Kindlaks määramata
IIE. 11481 I. Fr. Nelke
III. 1452 I. Fr. Grumbach

156, 75, 160, 44, 195, 21, —, III, —, —, —. 11. IV 1942. a.

10898 TB KATI

Rapla raj.
Kõrb, 1940. a., Rapla raj.

EMA Kindlaks määramata

ISA Kindlaks määramata

160, 70, 159, 45, 186, 21, —, III, —, —, —. 29. VI 1943. a.

11380 TB KATI

Türi raj.
Must, 6. IV 1940. a., —

EMA Hall T māra
EE. Kindlaks määramata
EI. Kindlaks määramata

ISA 1012 TB Kuljus
IE. Miira kõrb T māra
II. 395 TA Kett
IEE. Kindlaks määramata
IEI. Kindlaks määramata
IIE. Manna kõrb T māra
III. 171 T Karuso

153, 73, 161, 44, 180, 19, —, III, —, —, —. 21. X 1943. a.

11392 TB KATI

Türi raj.
Punane, 1940. a., —

EMA Kõrb T māra
EE. Kindlaks määramata
EI. Kindlaks määramata

ISA 587 TA Kurdo
IE. 607 T Saara
II. 171 T Karuso
IEE. Kindlaks määramata
IEI. Kindlaks määramata
IIE. Laupa täkust Feernaught
III. 169 T Karuso

145, 69, 155, 41, 171, 19,5, —, III, —, —, —. 21. X 1943. a.

10740 TB KATY

Elva raj.
Raudjas, 13. IV 1940. a., —

EMA Tella must T mära
EE. Kindlaks määramata
EI. Kindlaks määramata

ISA 219 T Kostja
IE. Homeri tütar
II. 54 T Minoi
IEE. Kindlaks määramata
IEI. 26 T Homer
IIE. 1896 Tk Dahlia
III. 43 T Meinhard

158, 78, 157, 44, 185, 20, —, III, —, —, —. 24. III 1943. a.

9240 TB KATIK

Kiviõli raj.
Kõrb, 1938. a., —

EMA Kindlaks määramata

ISA Kindlaks määramata

146, 72, 154, 43, 185, 19, —, III, —, —, —. 17. IV 1942. a.

8014 TB KATTI

Põlva raj.
Raudjas, 1935. a., —

EMA Kindlaks määramata

ISA Kindlaks määramata

158, 77, 164, 45, 198, 21,5, —, III, —, —, —. 14. III 1942. a.

8070 TB KATTI

Räpina raj.
Kõrb, 1932. a., Räpina raj.

EMA Tella kõrb T mära
EE. Kindlaks määramata
EI. Kindlaks määramata

ISA 62 T Movik
IE. 965 T Hestia
II. 43 T Meinhard
IEE. 1864 Tk Dolde
IEI. 1918 Tk Flankeur
IIE. 5885 I. Fr. Herzogin
III. 1054 I. Fr. Mentor

150, 73, 158, 41, 180, 19,5, —, III, —, —, —. 17. III 1942. a.
1938. a., raudjas, m., 8072 TB Himbo 342 T Heldas'est

9248 TB KATTI

Tapa raj.
Must, 1938. a., —

EMA Kindlaks määramata

ISA Kindlaks määramata

155, 77, 165, 43, 193, 21, —, III, —, —, —. 9. IV 1942. a.

11240 TB KATU

Põltsamaa raj.
Punane, 1940. a., —

EMA Manna kõrb T mära
EE. Puppe kõrb T mära
EI. 43 T Meinhard
EEE. Kindlaks määramata
EEI. Kindlaks määramata
EIE. 5885 I. Fr. Herzogin
EII. 1054 I. Fr. Mentor

ISA Kindlaks määramata
IE. Kindlaks määramata
II. 298 T Ainto
IIE. 986 T Hoiva
III. 64 T Arend

154, 75, 163, 45, 183, 20, —, III, —, —, —. 18. X 1943. a.

9588 TB KELLI

Paide raj.
Raudjaskimmel, 1939. a., —

EMA Tipsi kõrb T mära
EE. Kindlaks määramata
EI. Kindlaks määramata

ISA 589 TA Karge
IE. Kimmel T mära
II. 171 T Karuso
IEE. Kindlaks määramata
IEI. Kindlaks määramata
IIE. Laupa täkust Feernaught
III. 169 T Karuso

157, 75, 165, 45, 195, 20, —, III, —, —, —. 6. II 1943. a.

10134 TB KELLI

Kolh. Ak. Lõssenko nim., Põltsamaa raj.
Raudjas, 1938. a., Põltsamaa raj.

EMA Maara T mära
EE. Kindlaks määramata
EI. T täkk

ISA 171 T Karuso
IE. Laupa täkust Feernaught
II. 169 T Karuso
IEE. Kindlaks määramata
IEI. Feernaught
IIE. 5953 Hlst. Abel
III. 2160 Hlst. Tell

154, —, 164, —, 191, 20, —, I, 5, 6, 6. 22. III 1942. a.
1943. a. 20. IV, raudjas, m., 19160 TB Urma 923 TA Udu'st
1949. a., raudjas, t., 4392 TB Lello 1021 TA Lembo'st

10254 TB KELLI

Räpina raj.
Raudjas, 1939. a., —

EMA Kindlaks määramata

ISA Kindlaks määramata

153, 72, 157, 41, 186, 20, —, III, —, —, —. 5. III 1943. a.

11252 TB KELLI

Kolh. „Edasi", Põltsamaa raj., Umbusi k/n.
Kõrb, 16. IV 1940. a., Põltsamaa raj.

EMA 2524 TB Hella
EE. Hassa T mära
EI. 393 TA Hart
EEE. Kindlaks määramata
EEI. 129 T Hasmo
EIE. Permi raudjas T mära
EII. 133 T Heldenknabe

ISA 1014 TB Keigar
IE. 1507 TA Anni
II. 240 T Grant
IEE. 852 T Tipsi
IEI. 295 T Ajaks
IIE. 8978 I. Fr. Palota
III. 1505 I. Fr. Graf Ganges

151, —, 160, —, 185, 20, —, I, 6, 6, 7. 18. X 1943. a.
1945. a., kõrb, m., 14038 TB Uki
1950. a. 3. IV, raudjas, t., 1913 TB Ullar
1049 TA Ukkur'ist
1051 TA Umpar'ist

11438 TB KERGE

Paide raj.
Hahkmust, 1940. a., —

EMA Noora must T mära
EE. Kindlaks määramata
EI. Kindlaks määramata

ISA 338 T Candit
IE. Kõrb T mära
II. 294 T Carmelit
IEE. Kindlaks määramata
IEI. Kindlaks määramata
IIE. 2 T Shouldam Svelli tütar
III. 169 T Karuso

152, 72, 155, 42, 185, 21, —, III, —, —, —. 21. X 1943. a.

9950 TB KESTI

Tõrva raj.
Raudjas, 17. V 1940. a., —

EMA 1947 TA Meeti
EE. 1473 TA Aara
EI. 228 T Marras
EEE. Milli kõrb T mära
EEI. 64 T Arend
EIE. 973 T Darja
EII. 43 T Meinhard

ISA 567 TA Kuuba
IE. Kindlaks määramata
II. Kindlaks määramata

145, 70, 160, 40, 180, 20, —, III, —, —, —. 13. II 1943. a.

8382 TB KETKA

Räpina raj.
Tumekõrb, 1938. a., —

EMA Kindlaks määramata

ISA Kindlaks määramata

156, 74, 160, 44, 190, 20, —, III, —, —, —. 6. VII 1942. a.

8858 TB KIIRA

Paide raj.
Raudjas, 1938. a., —

EMA Raudjas T mära
EE. Kindlaks määramata
EI. Kindlaks määramata

ISA 338 T Candit
IE. Kõrb T mära
II. 294 T Carmelit
IEE. Kindlaks määramata
IEI. Kindlaks määramata
IIE. 2 T Shouldam Svelli tütar
III. 169 T Karuso

150, 74, 164, 44, 183, 20, —, III, —, —, —. 14. IV 1942. a.
1943. a., raudjas, m., 14682 TB Kalli — 767 TA Kalev'ist

9634 TB KIIRA

Põltsamaa raj.
Raudjas, 25. III 1939. a., —

EMA Miira kõrb T mära
EE. Kõrb T mära
EI. 47 T Vildfang
EEE. Kindlaks määramata
EEI. Kindlaks määramata
EIE. 1534 Tk Hydra
EII. 5456 Hk Veighton-Squiere

ISA 532 TB Karmu
IE. Elga raudjas T mära
II. 171 T Karuso
IEE. Kindlaks määramata
IEI. Kindlaks määramata
IIE. Laupa täkust Feernaught
III. 169 T Karuso

158, 78, 175, 42, 207, 21,5, —, III, —, —, —. 7. II 1943. a.
1945. a. 20. IV, raudjas, t., 2492 TB Ujuk — 923 TA Udu'st
1946. a. 1. V, raudjas, t., 3228 TB Uibo — 923 TA Udu'st

10612 TB KIIRE

Võru raj.
Tumekõrb, 15. V 1940. a., —

EMA Massa must T mära
EE. Kindlaks määramata
EI. Kindlaks määramata

ISA 926 TB Kabe
IE. 1174 T Maika
II. 338 T Candit
IEE. 169 T Karuso tütar
IEI. Shamyli poeg
IIE. Kõrb T mära
III. 294 T Carmelit

148, 72, 151, 43, 190, —, —, III, —, —, —. 21. III 1943. a.

10904 TB KIIRI

Paide raj.
Kõrb, 11. V 1941. a., —

EMA Miira kõrb T mära
EE. Kindlaks määramata
EI. Kindlaks määramata

ISA 369 TA Guido
IE. Kõrb T mära
II. 241 T Graphit
IEE. Kindlaks määramata
IEI. Kindlaks määramata
IIE. 11481 I. Fr. Nelke
III. 1452 I. Fr. Grumbach

150, 74, 155, 43, 185, 20, —, III, —, —, —. 28. VIII 1943. a.

11344 TB KIIRI

Vändra raj.
Punane, 15. V 1940. a., —

EMA Raudjas T mära
EE. Kindlaks määramata
EI. Kindlaks määramata

ISA 395 TA Kett
IE. Manna kõrb T mära
II. 171 T Karuso
IEE. Kindlaks määramata
IEI. Kindlaks määramata
IIE. Laupa täkust Feernaught
III. 169 T Karuso

155, 76, 165, 44, 189, 19, —, III, —, —, —. 21. X 1943. a.

9388 TB KIIU

Türi raj.
Kõrb, 17. VI 1940. a., —

EMA Vilma kõrb T mära
EE. Kindlaks määramata
EI. Kindlaks määramata

ISA 587 TA Kurdo
IE. 607 T Saara
II. 171 T Karuso
IEE. Kindlaks määramata
IEI. Kindlaks määramata
IIE. Laupa täkust Feernaught
III. 169 T Karuso

154, 76, 162, 43, 196, 20,5, —, III, —, —, —. 2. II 1943. a.

9336 TB KIKI

Vändra raj.
Punane, 27. IV 1940. a., —

EMA Kindlaks määramata

ISA Kindlaks määramata

156, 76, 162, 43, 200, 21, —, III, —, —, —. 1. II 1943. a.

10256 TB KIKI

Räpina raj.
Raudjas, 19. IV 1940. a., —

EMA Tutti must T mära
EE. Kindlaks määramata
EI. Kindlaks määramata

ISA 972 TB Kuller
IE. Kimmel T mära
II. 338 T Candit
IEE. Kindlaks määramata
IEI. Kindlaks määramata
IIE. Kõrb T mära
III. 294 T Carmelit

152, 70, 157, 42, 185, 19,5, —, III, —, —, —. 5. III 1943. a.
1946. a. 30. VI, kõrb, t., 2952 TB Keks

1012 TB Kuljus'est

11280 TB KIKI

Suure-Jaani raj.
Punane, 19. IV 1941. a., Suure-Jaani raj.

EMA 3204 TB Helle
EE. 1528 T Helve
EI. 332 T Horazius
EEE. 591 T Mascha
EEI. 204 T Hallo
EIE. 977 T Maali
EII. 42 T Harun

ISA 171 T Karuso
IE. Laupa täkust Feernaught
II. 169 T Karuso
IEE. Kindlaks määramata
IEI. Feernaught
IIE. 5953 Hlst. Abel
III. 2160 Hlst. Tell

149, 70, 166, 42, 175, 20,5, —, III, —, —, —. 19. X 1943. a.

11374 TB KIKI

Türi raj.
Must, 1940. a., —

EMA Punane T mära
EE. Kindlaks määramata
EI. Kindlaks määramata

ISA 481 TA Kortes
IE. 308 T Norma
II. 338 T Candit
IEE. Maara T mära
IEI. Juku IIO
IIE. Kõrb T mära
III. 294 T Carmelit

154, 73, 160, 42, 180, 20, —, III, —, —, —. 21. X 1943. a.

10314 TB KILI

Tartu raj.
Hahkmust, 27. IV 1939. a., —

EMA Muti must T mära
EE. Kindlaks määramata
EI. Kindlaks määramata

ISA 501 TA Keskin
IE. 61 T Leida
II. 219 T Kostja
IEE. Kindlaks määramata
IEI. 1732 Tk Herero
IIE. Homer'ilt
III. 54 T Minoi

156, 75, 165, 44, 195, 20, —, III, —, —, —. 8. III 1943. a.

11066 TB KILLI

Pärnu raj.
Kõrb, 1940. a., —

EMA 5318 TB Miira
EE. Kindlaks määramata
EI. Kindlaks määramata

ISA 906 TB Karm
IE. 1390 T Helde
II. 363 TA Garibaldi
IEE. 954 T Daisy
IEI. 133 T Heldenknabe
IIE. 1201 T Mella
III. 240 T Grant

147, 76, 154, 45, 185, 19,5, —, II, —, —, —. 14. X 1943. a.

9630 TB KILME

Põltsamaa raj.
Raudjas, 7. VII 1938. a., —

EMA Elja kõrb T mära
EE. Kindlaks määramata
EI. Kindlaks määramata

ISA 532 TB Karmu
IE. Elga raudjas T mära
II. 171 T Karuso
IEE. Kindlaks määramata
IEI. Kindlaks määramata
IIE. Laupa täkust Feernaught
III. 169 T Karuso

149, 70, 166, 42, 182, 21, —, III, —, —, —. 7. II 1943. a.

11336 TB KILVA

Türi raj.
Punane, 1940. a., —

EMA Must T mära
EE. Kindlaks määramata
EI. Kindlaks määramata

ISA 395 TA Kett
IE. Manna kõrb T mära
II. 171 T Karuso
IEE. Kindlaks määramata
IEI. Kindlaks määramata
IIE. Laupa täkust Feernaught
III. 169 T Karuso

158, 78, 168, 44, 187, 21, —, II, —, —, —. 21. X 1943. a.

8436 TB KIMA

Pihkva obl.
Hall, 1938. a., —

EMA Kindlaks määramata

ISA Kindlaks määramata

154, 73, 160, 41, 190, 20, —, III, —, —, —. 9. VII 1942. a.

8440 TB KIRA

Pihkva obl.
Kõrb, 1937. a., —

EMA Mira T mära
EE. Kindlaks määramata
EI. Kindlaks määramata

ISA 476 TB Kolka
IE. Kindlaks määramata
II. Kindlaks määramata

159, 75, 166, 43, 190, 19,5, —, III, —, —, —. 9. VII 1942. a.

9400 TB KITI

Türi raj.
Punane, 8. VI 1939. a., —

EMA Raudjas T mära
EE. Kindlaks määramata
EI. Kindlaks määramata

ISA 587 TA Kurdo
IE. 607 T Saara
II. 171 T Karuso
IEE. Kindlaks määramata
IEI. Kindlaks määramata
IIE. Laupa täkust Feernaught
III. 169 T Karuso

148, 73, 152, 42, 182, 19, —, III, —, —, —. 2. II 1943. a.

9410 TB KITI

Türi raj.
Raudjas, 1940. a., —

EMA Noora must T mära
EE. Kindlaks määramata
EI. Kindlaks määramata

ISA 587 TA Kurdo
IE. 607 T Saara
II. 171 T Karuso
IEE. Kindlaks määramata
IEI. Kindlaks määramata
IIE. Laupa täkust Feernaught
III. 169 T Karuso

150, 71, 150, 41, 187, 20, —, III, —, —, —. 2. II 1943. a.

7984 TB KLAARA

Räpina raj.
Must, 1939. a., —

EMA Kindlaks määramata

ISA Kindlaks määramata

162, 79, 172, 48, 198, 21,5, —, III, —, —, —. 13. III 1942. a.

8844 TB KLAARA

Tartu raj.
Kõrb, 1939. a., —

EMA Kindlaks määramata

ISA 432 TB Glaut
IE. 286 T Laura
II. 240 T Grant
IEE. Kindlaks määramata
IEI. Kindlaks määramata
IIE. 8978 I. Fr. Palota
III. 1505 I. Fr. Graf Ganges

156, 72, 167, 43, 198, 20,5, —, III, —, —, —. 15. III 1942. a.

9108 TB KLAARA

Jõhvi raj.
Kõrb, 1931. a., —

EMA Kindlaks määramata

ISA Kindlaks määramata

151, 74, 167, 44, 190, 21, —, III, —, —, —. 12. IV 1942. a.

8368 TB KLARA

Pihkva obl.
Punane, 7. IV 1939. a., —

EMA Raudjas T mära
EE. Kindlaks määramata
EI. Kindlaks määramata

ISA 838 TB Hannal
IE. Must T mära
II. 136 T Hannibal
IEE. Kindlaks määramata
IEI. Kindlaks määramata
IIE. Kindlaks määramata
III. Kindlaks määramata

145, 68, 140, 39, 176, 18, —, III, —, —, —. 6. VII 1942. a.

7342 TB KLAUDI

Elva raj.
Kõrb, 1935. a., —

EMA Kindlaks määramata
ISA Kindlaks määramata

158, 73, 161, 43, 185, 21, —, III, —, —, —. 21. III 1942. a.

10352 TB KOIDU

Tartu raj.
Raudjas, 1940. a., —

EMA Astra kõrb T mära
EE. Kindlaks määramata
EI. Kindlaks määramata

ISA 532 TB Karmu
IE. Elga raudjas T mära
II. 171 T Karuso
IEE. Kindlaks määramata
IEI. Kindlaks määramata
IIE. Laupa täkust Feernaught
III. 169 T Karuso

158, 74, 156, 43, 197, 20, —, III, —, —, —. 9. III 1943. a.

11168 TB KOIDU

Abja raj.
Raudjas, —, —

EMA Kõrb T mära
EE. Kindlaks määramata
EI. Kindlaks määramata

ISA 567 TA Kuuba
IE. Kindlaks määramata
II. Kindlaks määramata

149, 70, 155, 41, 179, 20, —, III, —, —, —. 16. X 1943. a.

9428 TB KOOLI

Paide raj.
Raudjas, mais 1939. a., —

EMA Miira kõrb T mära
EE. Kindlaks määramata
EI. Kindlaks määramata

ISA 489 TA Kalju
IE. Kindlaks määramata
II. 169 T Karuso
IIE. 5953 Hlst. Abel
III. 2160 Hlst. Tell

152, 72, 163, 42, 193, 20, —, III, —, —, —. 3. II 1943. a.
1948. a., punane, m., 20218 TB Gaddi
2196 TB Grall'ist

10156 TB KOORA

Jõgeva raj.
Kõrb, 1939. a., —

EMA Kindlaks määramata
ISA Kindlaks määramata

147, 68, 154, 41, 182, 19, —, III, —, —, —. 28. II 1943. a.

3035 TA KRATA

Elva raj.
Kõrb, 1932. a., —

EMA Kindlaks määramata ISA Kindlaks määramata

150, 76, 168, 43, 198, 21,5, —, III, —, —, —. 24. III 1942. a.
1945. a. mais, tumeraudjas, mära, 19452 TB Mugur 967 TA Mats'ist

---

7620 TB KRÕSS

Antsla raj.
Tumekõrb, 1935. a., —

EMA Kindlaks määramata ISA Kindlaks määramata

155, 79, 175, 44, 200, 21, —, III, —, —, —. 10. III 1942. a.

10336 TB KULDE

Jõgeva raj.
Raudjas, 1940. a., Jõgeva raj.

EMA Tipa punane T mära
EE. Kindlaks määramata
EI. Kindlaks määramata

ISA 501 TA Keskin
IE. 61 T Leida
II. 219 T Kostja
IEE. Kindlaks määramata
IEI. 1732 Tk Herero
IIE. Homer'ilt
III. 54 T Minoi

150, 70, 145, 41, 180, 19,5, —, III, —, —, —. 8. III 1943. a.

7838 TB KULLA

Otepää raj.
Must, 1931. a., —

EMA Kindlaks määramata ISA Kindlaks määramata

154, 75, 160, 45, 195, 20, —, III, —, —, —. 12. III 1942. a.

8554 TB KULLA

Türi raj.
Must, 1940. a., —

EMA Kindlaks määramata

ISA 481 TA Kortes
IE. 308 T Norma
II. 338 T Candit
IEE. Maara T mära
IEI. Juku ЦО
IIE. Kõrb T mära
III. 294 T Carmelit

155, 74, 160, 43, 190, 21, —, III, —, —, —. 21. XII 1942. a.

9372 TB KULLA

Türi raj.
Punaraudjas, 1940. a., Türi raj.

EMA Massa punane T mära
EE. Kindlaks määramata
EI. Kindlaks määramata

ISA 587 TA Kurdo
IE. 607 T Saara
II. 171 T Karuso
IEE. Kindlaks määramata
IEI. Kindlaks määramata
IIE. Laupa täkust Feernaught
III. 169 T Karuso

152, 75, 163, 42, 191, 21, —, III, —, —, —. 2. II 1943. a.

11000 TB KULLA

Vändra raj.
Punaraudjas, 28. VI 1940. a., —

EMA Punane T mära
EE. Kindlaks määramata
EI. Kindlaks määramata

ISA 824 TB Galdi
IE. 1045 T Alma
II. 363 TA Garibaldi
IEE. Kindlaks määramata
IEI. T täkk
IIE. 1201 T Mella
III. 240 Granit

150, 69, 153, 42, 177, 19,5, —, III, —, —, —. 13. X 1943. a.

11450 TB KULLA

Paide raj.
Kõrb, 1939. a., —

EMA Kõrb T mära
EE. Kindlaks määramata
EI. Kindlaks määramata

ISA 532 TB Karmu
IE. Elga raudjas T mära
II. 171 T Karuso
IEE. Kindlaks määramata
IEI. Kindlaks määramata
IIE. Laupa täkust Feernaught
III. 169 T Karuso

159, 75, 168, 41, 183, 20,5, —, III, —, —, —. 22. X 1943. a.

11498 TB KULLA

Paide raj.
Tumekõrb, 1941. a., —

EMA 5208 TB Killi
EE. Kõrb T mära
EI. 171 T Karuso
EEE. Kindlaks määramata
EEI. Kindlaks määramata
EIE. Laupa täkust Feernaught
EII. 169 T Karuso

ISA 369 TA Guido
IE. Kõrb T mära
II. 241 T Graphit
IEE. Kindlaks määramata
IEI. Kindlaks määramata
IIE. 11481 I. Fr. Nelke
III. 1452 I. Fr. Grumbach

154, 74, 161, 45, 178, 20, —, II, —, —, —. 23. X 1943. a.

9246 TB KULLAR

Kiviõli raj.
Tumeraudjas, 1934. a., —

EMA Maara raudjas T mära
EE. Kindlaks määramata
EI. 61 T Marro
EIE. 954 T Daisy
EII. 43 T Meinhard

ISA 298 T Ainto
IE. 986 T Hoiva
II. 64 T Arend
IEE. 974 T Dame
IEI. 1543 Tk Heldenknabe
IIE. 10365 I. Fr. Ota
III. 1053 I. Fr. Arthur

150, 72, 154, 42, 180, 19, —, III, —, —, —. 17. IV 1942. a.

8356 TB KUSKE

Pihkva obl.
Raudjas, 1928. a., —

EMA Kindlaks määramata

ISA Kindlaks määramata

147, 68, 156, 40, 173, 18, —, III, —, —, —. 6. VII 1942. a.

3387 TA LAARA

Sõmerpalu sovhoos, Võru raj.
Kõrb, 20. VI 1940. a., —

EMA 1877 TA Aara
EE. 982 T Decenta
EI. 64 T Arend
EEE. 958 T Valhalla
EEI. 25 T Doppelgänger
EIE. 10365 I. Fr. Ota
EII. 1053 I. Fr. Arthur

ISA 649 TA Loots
IE. 16019 P. Br. Joyeuse
II. 14213 P. Br. Intact
IEE. Diane
IEI. Fripoun
IIE. Gonette
III. Uruf

151, 74, 152, 40, 195, 21, —, II, —, —, —. 21. III 1943. a.

10174 TB LAARI

Mustvee raj.
Hahkmust, 1939. a., —

EMA Kindlaks määramata

ISA Kindlaks määramata

158, 74, 165, 40, 190, 20, —, III, —, —, —. 1. III 1943. a.

9530 TB LAILA

Paide raj.
Hahkmust, 1937. a., —

EMA Kindlaks määramata

ISA Kindlaks määramata

156, 78, 168, 44, 196, 20, —, III, —, —, —. 5. II 1943. a.

10802 TB LAINE

Kose raj.
Raudjas, 1939. a., Kose raj.

EMA Kindlaks määramata

ISA 627 TA Helsen
IE. Miira T mära
II. 348 T Halis
IEE. Maara T mära
IEI. 91 T Maksim
IIE. 978 T Milla
III. 42 T Harun

153, 70, 155, 40, 180, 19, —, III, —, —, —. 1. IV 1943. a.

8284 TB LAMP

Võru raj.
Tumeraudjas, 1935. a., —

EMA Kindlaks määramata

ISA Kindlaks määramata

147, 70, 154, 40, 173, 18, —, III, —, —, —. 21. III 1942. a.
1943. a., raudjas, m., 16664 TB Anu

982 TB Arku'st

7736 TB LAUK

Võru raj.
Kõrb, 1937. a., —

EMA 1930 TB Hentso
EE. Kindlaks määramata
EI. Kindlaks määramata

ISA Kindlaks määramata

152, 70, 157, 45, 185, 20, —, II, —, —, —. 11. III 1942. a.

7758 TB LAUK

Kolh. „Punalipp", Antsla raj.
Raudjas, 1937. a., Antsla raj.

EMA Moora T mära
EE. Kindlaks määramata
EI. Kindlaks määramata

ISA 316 T Hontos
IE. 971 T Mindal
II. 133 T Heldenknabe
IEE. 1857 Tk Dalma
IEI. 43 T Meinhard
IIE. 1638 Tk Cabildo
III. 1543 Tk Heldenknabe

156, —, 161, —, 193, 20,5, —, I, 5, 7, 6. 11. III 1942. a.

7916 TB LAUK

Võru raj.
Raudjas, 1931. a., —

EMA Kindlaks määramata

ISA Kindlaks määramata

153, 74, 164, 40, 182, 20, —, III, —, —, —. 12. III 1942. a.

7676 TB LAUL

Antsla raj.
—, 1936. a., —

EMA Raudjas T mära
EE. Kindlaks määramata
EI. Kindlaks määramata

ISA 343 T Murto
IE. Kõrb T mära
II. 179 T Murto
IEE. Kindlaks määramata
IEI. Kindlaks määramata
IIE. 958 T Valhalla
III. 43 T Meinhard

158, 79, 160, 40, 189, 21, —, III, —, —, —. 10. III 1942. a.

9140 TB LEA

Jõhvi raj.
Tumeraudjas, 1934. a., —

EMA Kindlaks määramata

ISA Kindlaks määramata

146, 70, 150, 41, 185, 20, —, III, —, —, —. 13. IV 1942. a.

9292 TB LEEDI

Väike-Maarja raj.
Kõrb, 1937. a., —

EMA Kindlaks määramata

ISA Kindlaks määramata

157, 72, 165, 43, 190, 21, —, III, —, —, —. 12. IV 1942. a.

8274 TB LEENI

Võru raj.
Raudjas, 1934. a., —

EMA Kindlaks määramata

ISA Kindlaks määramata

157, 74, 160, 41, 190, 20, —, III, —, —, —. 21. III 1942. a.

9096 TB LEENI

Jõhvi raj.
Kõrb, 1938. a., —

EMA Kindlaks määramata

ISA Kindlaks määramata

157, 75, 160, 42, 185, 20, —, III, —, —, —. 12. IV 1942. a.

9480 TB LEHTI

Paide raj.
Raudjas, mais 1940. a., —

EMA Kindlaks määramata

ISA Kindlaks määramata

153, 78, 168, 43, 199, 21, —, III, —, —, —. 4. II 1943. a.

3319 TA LEIA

Abja raj.
Raudjas, 10. IV 1940. a., —

EMA 1574 TB Jolla
IE. Tella raudjas T mära
II. 67 T Juku
IEE. Kindlaks määramata
IEI. Kindlaks määramata
IIE. Kindlaks määramata
III. Kindlaks määramata

ISA 649 TA Loots
IE. 16019 P. Br. Joyeuse
II. 14213 P. Br. Intact
IEE. Diane
IEI. Fripoun
IIE. Gonette
III. Uruf

160, 80, 173, 47, 208, 23, —, II, —, —, —. 14. II 1943. a.

3297 TA LEIDI

Kolh. „Edasi", Viljandi raj.
Kõrb, 23. V 1939. a., Viljandi raj.

EMA Miira must T mära
EE. Kindlaks määramata
EI. Kindlaks määramata

ISA 649 TA Loots
IE. 16019 P. Br. Joyeuse
II. 14213 P. Br. Intact
IEE. Diane
IEI. Fripoun
IIE. Gonette
III. Uruf

155, 79, 169, 43, 200, 23,5, —, III, —, —, —. 11. II 1943. a.
1950. a. V, raudjas, m., 4993 TA Usti — 1185 TA Uuras'est

8270 TB LEIDI

Võru raj.
Kõrb, 1938. a., —

EMA Kindlaks määramata

ISA 688 TB Maku
IE. Kindlaks määramata
II. Kindlaks määramata

158, 73, 170, 47, 192, 21, —, III, —, —, —. 21. III 1942. a.

8278 TB LEIDI

Võru raj.
Raudjas, 1937. a., —

EMA Kindlaks määramata

ISA Kindlaks määramata

155, 74, 159, 42, 178, 19,5, —, III, —, —, —. 21. III 1942. a.

9190 TB LEKO

Narva linn
Raudjas, 1933. a., —

EMA Kindlaks määramata

ISA Kindlaks määramata

158, 77, 159, 44, 185, 20,5, —, III, —, —, —. 14. IV 1942. a.

7596 TB LENDA

Antsla raj.
Kõrb, 1933. a., —

EMA Kindlaks määramata

150, 70, 153, 41, 187, 19, —, III, —, —, —.

ISA Kindlaks määramata

10. III 1942. a.

7440 TB LENDRA

Elva raj.
Kõrb, 1939. a., —

EMA Kindlaks määramata

146, 70, 149, 40, 189, 19, —, III, —, —, —.

ISA Kindlaks määramata

23. III 1942. a.

9282 TB LENNA

Väike-Maarja raj.
Raudjas, 1934. a., —

EMA Kindlaks määramata

156, 70, —, 44, 185, 20, —, III, — —, .

ISA 238 T Landrat
IE. 11053 I. Fr. Ranke
II. 1412 I. Fr. Ludolf
IEE. 8201 I. Fr. Ranke
IEI. 1376 I. Fr. Eichendorf
IIE. 8520 I. Fr. Rebe
III. 1362 I. Fr. Lullus

10. IV 1942. a.

8394 TB LIDA

Pihkva obl.
Helekõrb, 1934. a., —

EMA Kindlaks määramata

153, 73, 157, 39, 180, 19,5, —, III, —, —, —.

ISA Kindlaks määramata

7. VII 1942. a.

9714 TB LIIRA

Türi raj.
Raudjas, 1932. a., —

EMA Kindlaks määramata

152, 75, 168, 44, 200, 20, —, III, —, —, —.

ISA Kindlaks määramata

9. II 1943. a.

8980 TB LIISI

Rakvere raj.
Raudjas, 1939. a., —

EMA Kindlaks määramata

152, 74, 155, 42, 185, 20, —, III, —, —, —.

ISA Kindlaks määramata

9. IV 1942. a.

1946. a., raudjas, t., 3072 TB Uku

903 TA Urpi'st

9074 TB LIISI

Rakvere raj.
Kõrb, 1932. a., —

EMA Kindlaks määramata — ISA Kindlaks määramata

146, 75, 157, 43, 190, 20, —, III, —, —, —. 11. IV 1942. a.

8650 TB LIKI

Märjamaa raj.
Raudjas, 1940. a., —

EMA Miira T mära
EE. Kindlaks määramata
EI. 91 T Maksim
EIE. Alma kõrb T mära
EII. Monarhist

ISA 623 TA Piki
IE. Must T mära
II. 270 T Joonas
IEE. Kindlaks määramata
IEI. Kindlaks määramata
IIE. Hunphrey pojatütar
III. 108 T Juku

150, 75, 157, 43, 190, 19,5, —, III, —, —, —. 19. I 1943. a.
1944. a., raudjas, m., 12846 TB Helle — 769 TA Halur'ist
1946. a., raudjas, m., 4539 TA Helta — 769 TA Halur'ist

7732 TB LILA

Võru raj.
Tumeraudjas, 1928. a., —

EMA Kindlaks määramata — ISA Kindlaks määramata

156, 74, 162, 42, 190, 21, —, III, —, —, —. 11. III 1942. a.

9910 TB LILLA

Kolh. „Komsomol", Põltsamaa raj., Lalsi k/n.
Raudjas, 4. V 1940. a., Põltsamaa raj.

EMA Leita kõrb T mära
EE. Kindlaks määramata
EI. Kindlaks määramata

ISA 649 TA Loots
IE. 16019 P. Br. Joyeuse
II. 14213 P. Br. Intact
IEE. Diane
IEI. Fripoun
IIE. Gonette
III. Uruf

158, —, 165, —, 188, 21, —, I, 5, 8, 5. 12. II 1943. a.

7374 TB LILLI

Elva raj.
Kõrb, 1937. a., —

EMA Kindlaks määramata — ISA Kindlaks määramata

158, 74, 162, 41, 185, 19,5, —, III, —, —, —. 22. III 1942. a.

9078 TB LILLI

Rakvere raj.
Kõrb, 1932. a., —

EMA Kindlaks määramata ISA Kindlaks määramata

154, 75, 157, 43, 185, 20, —, III, —, —, —. 11. IV 1942. a.

8896 TB LILLU

Pärnu-Jaagupi raj.
Kõrb, 1933. a., —

EMA Punane T mära ISA Kindlaks määramata
EE. Raudjas T mära
EI. Kindlaks määramata

153, 78, 163, 44, 190, 22, —, III, —, —, —. 15. IV 1942. a.
1945. a. 10. VI, raudjas, m., 15762 TB Uldi 1155 TA Uklus'est

---

7612 TB LINDA

Antsla raj.
Raudjas, 1931. a., —

EMA Raudjas T mära ISA Kindlaks määramata
EE. Kindlaks määramata
EI. Kindlaks määramata

148, 71, 157, 46, 189, 20, —, III, —, —, —. 10. III 1942. a.

3401 TA LINDI

Elva raj.
Raudjas, 1. V 1940. a., —

EMA 1309 T Miira ISA 649 TA Loots
EE. Raudjas T mära IE. 16019 P. Br. Joyeuse
EI. 162 T Hetman II. 14213 P. Br. Intact
EEE. Kindlaks määramata IEE. Diane
EEI. Kindlaks määramata IEI. Fripoun
EIE. Kindlaks määramata IIE. Gonette
EII. Kindlaks määramata III. Uruf

156, 78, 170, 48, 196, 21, —, I, —, —, —. 25. III 1943. a.
1946. a. 13. IV, raudjas, t., 2844 TB Unto 1169 TA Uljar'ist

10858 TB LINDI

Loksa raj.
Punane, 1940. a., —

EMA Kindlaks määramata ISA Kindlaks määramata

146, 64, 157, 42, 172, 19,5, —, III, —, —, —. 4. IV 1943. a.

3399 TA LINNU

Elva raj.
Raudjas, 3. IV 1940. a., —

EMA 1545 TA Mipa
EE. 1309 T Miira
EI. 239 T Markgraf
EEE. Raudjas T mära
EEI. 162 T Hetman
EIE. 17145 I. Fr. Dora
EII. 1508 I. Fr. Markfried

ISA 649 TA Loots
IE. 16019 P. Br. Joyeuse
II. 14213 P. Br. Intact
IEE. Diane
IEI. Fripoun
IIE. Gonette
III. Uruf

155, 76, 160, 43, 190, 21, —, II, —, —, —. 24. III 1943. a.
1947. a., raudjas, t., 3962 TB Urmas
1949. a., raudjas, t., 2049 TA Hinto
1169 TA Uljar'ist
383 TA Hinko'st
1948. a. Elvas, kombineeritud jõudluskatsetel X koht.

3311 TA LISKI

Viljandi raj.
Raudjas, 25. IV 1940. a., —

EMA 1524 TB Alidevi
EE. Kindlaks määramata
EI. 225 T Madis
EIE. 951 T Hekuba
EII. 43 T Meinhard

ISA 649 TA Loots
IE. 16019 P. Br. Joyeuse
II. 14213 P. Br. Intact
IEE. Diane
IEI. Fripoun
IIE. Gonette
III. Uruf

157, 82, 168, 51, 212, 24, —, II, —, —, —. 11. II 1943. a.

3303 TA LODI

Kolh. „Täht", Viljandi raj., Uusna k/n.
Raudjas, 14. V 1940. a., Viljandi raj.

EMA 2504 TB Pirts
EE. 700 T Heldi
EI. 416 TB Poju
EEE. Kindlaks määramata
EEI. Kindlaks määramata
EIE. 203 T Detmanni tütar
EII. 220 T Peeter

ISA 649 TA Loots
IE. 16019 P. Br. Joyeuse
II. 14213 P. Br. Intact
IEE. Diane
IEI. Fripoun
IIE. Gonette
III. Uruf

146, —, 167, —, 192, 20,5, —, II, 5, —, 5. 11. II 1943. a.

3485 TA LOJA

Viljandi raj.
Punaraudjas, 29. III 1941. a., —

EMA Hullam raudjas T mära
EE. Kindlaks määramata
EI. Kindlaks määramata

ISA 649 TA Loots
IE. 16019 P. Br. Joyeuse
II. 14213 P. Br. Intact
IEE. Diane
IEI. Fripoun
IIE. Gonette
III. Uruf

149, 74, 160, 42, 182, 21, —, III, —, —, —. 20. X 1943. a.

3301 TA LOLA

Viljandi raj.
Kõrb, 25. III 1940. a., —

EMA 2138 TB Ada
EE. Carissa T mära
EI. 375 TA Ajaleht
EEE. Kindlaks määramata
EEI. 25 T Doppelgänger
EIE. 969 T Malva
EII. 64 T Arend

ISA 649 TA Loots
IE. 16019 P. Br. Joyeuse
II. 14213 P. Br. Intact
IEE. Diane
IEI. Fripoun
IIE. Gonette
III. Uruf

155, 78, 161, 45, 195, 22, —, II, —, —, —. 11. II 1943. a.

7540 TB LONNI

Põlva raj.
Tumeraudjas, 1937. a., —

EMA Kindlaks määramata

ISA Kindlaks määramata

164, 77, 165, 47, 195, 21, —, III, —, —, —. 15. III 1942. a.

7956 TB LONNI

Põlva raj.
Must, 1936. a., —

EMA Kindlaks määramata

ISA Kindlaks määramata

148, 71, 156, 40, 178, 20,5, —, III, —, —, —. 13. III 1942. a.

8752 TB LONNI

Lihula raj.
Kõrb, 1939. a., —

EMA Kindlaks määramata

ISA Kindlaks määramata

146, 73, 152, 42, 185, 19,5, —, III, —, —, —. 24. I 1943. a.

8894 TB LONNI

Pärnu-Jaagupi raj.
Kõrb, 1932. a., —

EMA T mära

ISA T täkk

154, 77, 163, 46, 195, 20, —, III, —, —, —. 15. IV 1942. a.
1946. a. 6. V, kõrb, m., 20604 TB Tiina
839 TA Tarmo'st

11640 TB LONNY

Lihula raj.
Kõrb, V 1932. a., —

EMA Kindlaks määramata

ISA Kindlaks määramata

157, 75, 158, 47, 210, 20, —, III, —, —, —. 25. XI 1943. a.
1946. a., raudjas, t., 2780 TB Lundur
859 TA Lunar'ist

3483 TA LOONA

Uusna sovhoos, Viljandi raj.
Punaraudjas, 8. IV 1941. a., Viljandi raj.

EMA 2055 TA Häire
EE. 1531 TA Harita
EI. 527 TA Hasavat
EEE. 1340 T Tilli-Tihi
EEI. 42 T Harun
EIE. 1279 T Arika
EII. 317 T Hingstar

ISA 649 TA Loots
IE. 16019 P. Br. Joyeuse
II. 14213 P. Br. Intact
IEE. Diane
IEI. Fripoun
IIE. Gonette
III. Uruf

158, —, 166, —, 192, 23, —, I, 7, 5, 5. 20. X 1943. a.
1945. a. 20. V, kõrb, m., 15670 TB Hirnu
1948. a., raudjas, t., 3532 TB Hüljas
1898 TB Huppar'ist
1343 TA Heldus'est
1948. a. Viljandis, rajooni põllumajanduse näitusel II auhind

---

8372 TB LOONA

Pihkva obl.
Must, 1934. a., —

EMA Kindlaks määramata

ISA Kindlaks määramata

147, 70, 160, 42, 180, 19,5, —, III, —, —, —. 6. VII 1942. a.

3461 TA LOONI

Tõrva raj.
Tumeraudjas, 21. V 1940. a., —

EMA 2406 TB Harma
EE. 732 T Miira
EI. 332 T Horazius
EEE. Kindlaks määramata
EEI. Kindlaks määramata
EIE. 977 T Maali
EII. 42 T Harun

ISA 649 TA Loots
IE. 16019 P. Br. Joyeuse
II. 14213 P. Br. Intact
IEE. Diane
IEI. Fripoun
IIE. Gonette
III. Uruf

150, 71, 161, 43, 184, 19, —, III, —, —, —. 17. X 1943. a.

7550 TB LOORA

Põlva raj.
Must, 1931. a., —

EMA Kindlaks määramata

ISA Kindlaks määramata

157, 76, 167, 48, 195, 20, —, III, —, —, —. 15. III 1942. a.
1940. a., raudjas, t., 1944 TB Gaurdam
655 TA Grado'st

9838 TB LOORA

Loksa raj.
Kõrb, 19. IV 1940. a., —

EMA 3139 TA Toora
EE. Kindlaks määramata
EI. Kindlaks määramata

ISA 878 TB Lorint
IE. Tumekõrb T mära
II. 238 T Landrat
IEE. Kindlaks määramata
IEI. Kindlaks määramata
IIE. 11053 I. Fr. Ranke
III. 1412 I. Fr. Ludolf

158, 72, 163, 42, 190, 20,5, —, III, —, —, —. 19. I 1943. a.

3479 TA LOORE

Viljandi raj.
Punaraudjas, 22. V 1941. a., —

EMA Ahta raudjas mära
EE. Must T mära
EI. 298 T Ainto
EEE. Tella T mära
EEI. 37 T Pilot
EIE. 986 T Hoiva
EII. 64 T Arend

ISA 649 TA Loots
IE. 16019 P. Br. Joyeuse
II. 14213 P. Br. Intact
IEE. Diane
IEI. Fripoun
IIE. Gonette
III. Uruf

159, —, 166, —, 203, 22, —, eliit, 7, 8, 7. 19. X 1943. a.
1948. a. 1. VI, kõrb, m., 17546 TB Helve — 753 TA Halivat'ist

---

8218 TB LOORI

Võru raj.
Punaraudjas, 1936. a., —

EMA Kindlaks määramata

ISA Kindlaks määramata

155, 72, 157, 43, 180, 20, —, III, —, —, —. 20. III 1942. a.
1941. a. 5. VI, raudjas, t., 1950 TB Karbi — 926 TB Kabe'st

3395 TA LOOVI

Elva raj.
Must, 24. III 1940. a.,

EMA Norma must T mära
EE. T mära
EI. 77 T Haron
EEE. Kindlaks määramata
EEI. Kindlaks määramata
EIE. Raudjas T mära
EII. 1543 Tk Heldenknabe

ISA 649 TA Loots
IE. 16019 P. Br. Joyeuse
II. 14213 P. Br. Intact
IEE. Diane
IEI. Fripoun
IIE. Gonette
III. Uruf

161, 78, 160, 45, 195, 23, —, III, —, —, —. 23. III 1943. a.
1944. a. 1. IV, raudjas, t., 1451 TA Hinno — 855 TA Hirgo'st
1945. a. 17. IV, raudjas, t., 1481 TA Hipo — 855 TA Hirgo'st
1946. a. 16. IV, kõrb, t., 2838 TB Hip — 855 TA Hirgo'st
1947. a. 29. IV, raudjas, m., 16740 TB Hille — 317 T Hingstar'ist

7358 TB LOTTA

Elva raj.
Must, 1938. a., —

EMA Tella must T māra
EE. Kindlaks määramata
EI. Kindlaks määramata

ISA 392 TB Hoidur
IE. 984 T Maiju
II. 42 T Harun
IEE. 1864 Tk Dolde
IEI. 43 T Meinhard
IIE. 1167 Tk Olikas
III. Hetman

148, 70, 150, 40, 183, 19, —, III, —, —, —. 22. III 1942. a.

9148 TB LOTTA

Jõhvi raj.
Tumeraudjas, 1939. a., —

EMA Kindlaks määramata

ISA Kindlaks määramata

154, 74, 157, 43, 188, 20, —, III, —, —, —. 13. IV 1942. a.

11686 TB LOTTE

Väike-Maarja raj.
Raudjas, IV 1934. a., —

EMA Kindlaks määramata

ISA Kindlaks määramata

161, 73, 164, 46, 197, 21, —, III, —, —, —. 6. II 1943. a.

3121 TA LULLA

Viljandi raj.
Must, 4. V 1939. a., —

EMA Kindlaks määramata

ISA 649 TA Loots
IE. 16019 P. Br. Joyeuse
II. 14213 P. Br. Intact
IEE. Diane
IEI. Fripoun
IIE. Gonette
III. Uruf

156, 78, 169, 44, 190, 21,5, —, III, —, —, —. 17. IV 1942. a.
1944. a. 14. IV, raudjas, māra, Elve 977 TA Emka'st

3315 TA LUNA

Eesti Riiklik Torihobuste Aretus-Tõulava, Viljandi raj.
Raudjas, 20. IV 1940. a., Abja raj.

EMA 1621 TA Taara
EE. Milla raudjas T mära
EI. 335 T Tapsi
EEE. Raudjas LS mära
EEI. 97 T Vambo
EIE. 980 T Maitse
EII. 278 T Tatar

ISA 649 TA Loots
IE. 16019 P. Br. Joyeuse
II. 14213 P. Br. Intact
IEE. Diane
IEI. Fripoun
IIE. Gonette
III. Uruf

158, 80, 171, 46, 210, 22, —, II, —, —, —. 13. II 1943. a.
1945. a., raudjas, m., 4237 TA Ulla — 797 TA Uku'st
1946. a. 20. IV, raudjas, m., 16358 TB Umba — 797 TA Uku'st
1948. a. 19. V, raudjas, m., 17610 TB Upa — 797 TA Uku'st
1950. a. 9. IV, raudjas, t., 4696 TB Ullun — 1125 TA Ullar'ist
1951. a. 4. VI, raudjas, m., Hilla — 2748 TB Hustir'ist
1952. a., raudjas, t., Helur — 2566 TB Hembur'ist

3385 TA LUNNA

Sõmerpalu sovhoos, Võru raj.
Raudjas, 16. VI 1940. a., —

EMA 1068 T Polli
EE. Stella T mära
EI. Pascha T täkk
EEE. Kindlaks määramata
EEI. Kindlaks määramata
EIE. Kindlaks määramata
EII. Kindlaks määramata

ISA 649 TA Loots
IE. 16019 P. Br. Joyeuse
II. 14213 P. Br. Intact
IEE. Diane
IEI. Fripoun
IIE. Gonette
III. Uruf

153, 76, 156, 43, 196, 21,5, —, II, —, —, —. 21. III 1943. a.

8386 TB LUUNA

Pihkva obl.
Tumekõrb, 1936. a., —

EMA Kindlaks määramata

ISA Kindlaks määramata

155, 72, 160, 40, 180, 20, —, III, —, —, —. 6. VII 1942. a.

3313 TA LÕBU

Kolh. „Kommunismi Teel", Viljandi raj.
Tumeraudjas, 29. IV 1940. a., Viljandi raj.

EMA 1493 TA Harta
EE. 1296 T Hilla
EI. 45 T Hofrichter
EEE. Vodan
EEI. 133 T Heldenknabe
EIE. 1431 Tk Kerge
EII. Hetman

ISA 649 TA Loots
IE. 16019 P. Br. Joyeuse
II. 14213 P. Br. Intact
IEE. Diane
IEI. Fripoun
IIE. Gonette
III. Uruf

162, —, 170, —, 193, 22,5, —, eliit, 8, 8, 8. 11. II 1943. a.
1944. a. 15. V, raudjas, t., 2162 TB Hüve — 705 TA Hästi'st
1947. a., raudjas, m., 4645 TA Upa — 1143 TA Uhas'est
1948. a. 14. IV, raudjas, m., 17726 TB Urma — 1125 TA Ullar'ist
1949. a., raudjas, t., 4694 TB Uljas — 1125 TA Ullar'ist

3383 TA MAAJA

Antsla raj.
Raudjas, 4. V 1939. a., Antsla raj.

EMA Elsa raudjas T mära
EE. Kindlaks määramata
EI. Kindlaks määramata

ISA 844 TB Mark
IE. 1219 T Ella
II. 239 T Markgraf
IEE. T mära
IEI. 52 T Dekart
IIE. 17145 I. Fr. Dora
III. 1508 I. Fr. Markfried

160, 78, 170, 44, 200, 23, —, III, —, —, —. 18. III 1943. a.
1943. a. 12. IV, raudjas, m., 13642 TB Tatsu 1003 TA Tullar'ist
1946. a. 27. IV, raudjas, m., 17750 TB Helde 1954 TB Hamilkar'ist

---

10520 TB MAALE

Antsla raj.
Raudjas, 1939. a., —

EMA Punane T mära
EE. Kindlaks määramata
EI. Kindlaks määramata

ISA 451 TA Maurus
IE. 1290 T Miira
II. 7 T Meinhard
IEE. 761 T Ella
IEI. 72 T Mars
IIE. Couriere'i pojatütar
III. 43 T Meinhard

149, 73, 160, 43, 200, 20, —, III, —, —, —. 18. III 1943. a.

7800 TB MAALI

Otepää raj.
Raudjas, 1937. a., —

EMA Lonni raudjas T mära
EE. Kindlaks määramata
EI. Kindlaks määramata

ISA 343 T Murto
IE. Kõrb T mära
II. 179 T Murto
IEE. Kindlaks määramata
IEI. Kindlaks määramata
IIE. 958 T Valhalla
III. 43 T Meinhard

154, 73, 155, 42, 190, 20, —, III, —, —, —. 11. III 1942. a.

9244 TB MAALI

Kiviõli raj.
Kõrb, 1932. a., —

EMA Kindlaks määramata

ISA Kindlaks määramata

153, 74, 163, 44, 180, 20,5, —, III, —, —, —. 17. IV 1942. a.

10986 TB MAALI

Vändra raj.
Kõrb, 10. V 1941. a., —

EMA 3312 TB Miira
EE. Kindlaks määramata
EI. Kindlaks määramata

ISA 1054 TB Mailor
IE. Kõrb T mära
II. 253 T Marsol
IEE. Kindlaks määramata
IEI. Kindlaks määramata
IIE. Sultani tütar
III. 48 T Milan

152, 70, 161, 40, 182, 20,5, —, III, —, —, —. 12. X 1943. a.
1951. a. Vändras, kombineeritud jõudluskatsetel
25 km veos, koorem 1450 kg, aeg 3.35.20
25 km sõidus, koorem 386 kg, aeg 1.41.15

8082 TB MAALIK

Räpina raj.
Hall, 1937. a., —

EMA Kindlaks määramata

ISA Kindlaks määramata

153, 73, 154, 43, 178, 20, —, III, —, —, —. 17. III 1942. a.

11592 TB MAANI

Lihula raj.
Raudjas, 1938. a., Lihula raj.

EMA Punakimmel T mära
EE. Kindlaks määramata
EI. Mats T täkk
EIE. Kindlaks määramata
EII. Kindlaks määramata

ISA 620 TB Mihkel
IE. Kindlaks määramata
II. Kindlaks määramata

150, 74, 157, 42, 190, 19,5, —, III, —, —, —. 25. XI 1943. a.

3079 TA MAARA

Võru raj.
Tumekõrb, 1933. a., —

EMA Kindlaks määramata

ISA Originaal T täkk
IE. Kindlaks määramata
II. Kindlaks määramata

157, 79, 170, 46, 200, 21, —, III, —, —, —. 20. III 1942. a.

3287 TA MAARA

Põltsamaa raj.
Tumekõrb, 1935. a., —

EMA Kindlaks määramata

ISA Kindlaks määramata

158, 79, 175, 49, 215, 23, —, III, —, —, —. 8. II 1943. a.

7348 TB MAARA

Elva raj.
Raudjas, 1937. a., —

EMA Kõrb T mära
EE. Kindlaks määramata
EI. Kindlaks määramata

ISA 335 T Tapsi
IE. 980 T Maitse
II. 278 T Tatar
IEE. 966 T Dunja
IEI. 43 T Meinhard
IIE. 954 T Daisy
III. 63 T Tello

154, 70, 155, 42, 188, 19,5, —, III, —, —, —. 22. III 1942. a.

7394 TB MAARA

Elva raj.
Raudjas, 1938. a., —

EMA Kindlaks määramata

ISA 522 TB Monts
IE. Miira T mära
II. 62 T Movik
IEE. Kindlaks määramata
IEI. Kindlaks määramata
IIE. 965 T Hestia
III. 43 T Meinhard

160, 77, 172, 45, 192, 21,5, —, III, —, —, —. 22. III 1942. a.

7442 TB MAARA

Kolh. „Valguta", Elva raj.
Tumekõrb, 1939. a., Elva raj.

EMA Noora kõrb T mära
EE. Kindlaks määramata
EI. 183 T Milvek
EIE. 970 T Dulcinea
EII. 43 T Meinhard

ISA 506 TB Mimo
IE. Lonni punane T mära
II. 62 T Movik
IEE. Kindlaks määramata
IEI. Kindlaks määramata
IIE. 965 T Hestia
III. 43 T Meinhard

150, 72, 157, 43, 193, 19,5, III, —, —, —. 23. III 1942. a.
1949. a., raudjas, m., Marju 743 TA Malts'ist
1951. a., kõrb, t., Usin 2840 TB Uland'ist
1952. a., raudjas, t., Uppa 2840 TB Uland'ist

7582 TB MAARA

Räpina raj.
Punaraudjas, 4. IV 1939. a., —

EMA Miira raudjas T mära
EE. Kindlaks määramata
EI. Kindlaks määramata

ISA 321 T Marks
IE. Kõrb T mära
II. 50 T Mavr
IEE. E mära
IEI. Home Farm Favourite'i poeg
IIE. 1904 Tk Dudka
III. 43 T Meinhard

160, 75, 164, 46, 192, 20, —, III, —, —, —. 16. III 1942. a.

7652 TB MAARA

Kolh. J. V. Stalini nim., Antsla raj., Kuldre k/n.
Raudjas, 23. IV 1939. a., Antsla raj.

EMA Miira raudjas T mära
EE. Kindlaks määramata
EI. Kindlaks määramata

ISA 451 TA Maurus
IE. 1290 T Miira
II. 7 T Meinhard
IEE. 761 T Ella
IEI. 72 T Mars
IIE. Courieri pojatütar
III. 43 T Meinhard

145, 70, 189, 40, 177, 19, —, III, —, —, —. 10. III 1942. a.

7808 TB MAARA

Otepää raj.
Tumekõrb, 1935. a., —

EMA Kindlaks määramata

ISA Kindlaks määramata

154, 75, 155, 44, 195, 19, —, III, —, —, —. 11. III 1942. a.

7882 TB MAARA

Võru raj.
Raudjas, 1934. a., —

EMA Kindlaks määramata

ISA Kindlaks määramata

157, 77, 164, 44, 192 20, —, III, —, —, —. 12. III 1942. a.
1942. a., kõrb, m., 4287 TA Paara 484 TB Peta'st

7890 TB MAARA

Väimela Loomakasvatustehnikumi õppemajand, Võru raj.
Kõrb, 1937. a., —

EMA Kindlaks määramata

ISA Kindlaks määramata

160, 69, 171, 43, 196, 21, —, III, —, —, —. 12. III 1942. a.

7988 TB MAARA

Räpina raj.
Kõrb, 1939. a., —

EMA Kindlaks määramata

ISA 343 T Murto
IE. Kõrb T mära
II. 179 T Murto
IEE. Kindlaks määramata
IEI. Kindlaks määramata
IIE. 958 T Valhalla
III. 43 T Meinhard

152, 73, 160, 42, 186, 21, —, III, —, —, —. 13. III 1942. a.

8036 TB MAARA

Põlva raj.
—, 1935. a., —

EMA Kindlaks määramata

ISA Kindlaks määramata

150, 74, 164, 42, 184, 20, —, III, —, — —. 14. III 1942. a.

8140 TB MAARA

Vastseliina raj.
Punaraudjas, 1935. a., —

EMA Kindlaks määramata

ISA Kindlaks määramata

156, 74, 160, 42, 180, 20,5, —, III, —, —, —. 18. III 1942. a.

8252 TB MAARA

Antsla raj.
Pleekmust, 1930. a., —

EMA Kindlaks määramata

ISA 178 T Murak
IE. 1938 Tk Herzogin
II. 43 T Meinhard
IEE. 1784 Tk Haselnuss
IEI. 1543 Tk Heldenknabe
IIE. 5885 I. Fr. Herzogin
III. 1054 I. Fr. Mentor

155, 73, 157, 42, 185, 19,5, —, III, —, —, —. 21. III 1942. a.

8262 TB MAARA

Võru raj.
Kõrb, 1939. a., —

EMA Kindlaks määramata

ISA Kindlaks määramata

150, 72, 157, 43, 180, 19,5, —, III, —, —, —. 21. III 1942. a.
1944. a., raudjas, m., 14810 TB Gilli — 611 TA Gorbo'st
1945. a. 6. VI, raudjas, m., 16658 TB Noori — 686 TB Nõku'st

8310 TB MAARA

Antsla raj.
Raudjas, 1938. a., —

EMA Kindlaks määramata

ISA 688 TB Maku
IE. Kindlaks määramata
II. Kindlaks määramata

154, 73, 171, 43, 185, 20, —, III, —, —, —. 22. III 1942. a.

8754 TB MAARA

Lihula raj.
Raudjas, 1937. a., —

EMA Kindlaks määramata
ISA 418 TB Mats
IE. T mära
II. 210 T Miks

IEE. Kindlaks määramata
IEI. Kindlaks määramata
IIE. 950 T Flicka
III. 43 T Meinhard

158, 70, 158, 43, 190, 20, —, III, —, —, —. 24. I 1943. a.

8782 TB MAARA

Lihula raj.
Kõrb, 1937. a., —

EMA Hoiva T mära
EE. 1279 T Arika
EI. 45 T Hofrichter
EEE. 964 T Guadiana
EEI. 64 T Arend
EIE. 1431 Tk Kerge
EII. Hetman

ISA 418 TB Mats
IE. T mära
II. 210 T Miks
IEE. Kindlaks määramata
IEI. Kindlaks määramata
IIE. 950 T Flicka
III. 43 T Meinhard

154, 76, 158, 42, 189, 20, —, III, —, —, —. 24. I 1943. a.
1945. a., raudjas, m., 15942 TB — 1272 TB Mati'st

8854 TB MAARA

Abja raj.
Tumeraudjas, 1939. a., —

EMA Kindlaks määramata

ISA Kindlaks määramata

157, 74, 160, 44, 182, 20, —, III, —, —, —. 16. II 1942. a.

8954 TB MAARA

Väike-Maarja raj.
Tumekõrb, 1934. a., —

EMA Kindlaks määramata

ISA Kindlaks määramata

153, 72, 165, 42, 180, 20, —, III, —, —, —. 9. IV 1942. a.

9034 TB MAARA

Loksa raj.
Kõrb, 1939. a., —

EMA Kindlaks määramata

ISA 774 TB Matu
IE. Kindlaks määramata
II. Kindlaks määramata

150, 73, 162, 40, 180, 20, —, III, —, —, —. 11. IV 1942. a.

9060 TB MAARA

Kiviõli raj.
Tumekõrb, 1935. a., —

EMA Kindlaks määramata

ISA Kindlaks määramata

154, 75, 162, 43, 190, 20, —, III, —, —, —. 11. IV 1942. a.

9082 TB MAARA

Jõhvi raj.
Kõrb, 1931. a., —

EMA Kindlaks määramata

ISA Kindlaks määramata

154, 75, 160, 42, 190, 19,5, —, III, —, —, —. 12. IV 1942. a.

9114 TB MAARA

Kiviõli raj.
Raudjas, 1934. a., —

EMA Kindlaks määramata
ISA Kindlaks määramata

154, 73, 157, 44, 185, 19,5, —, III, —, —, —. 12. IV 1942. a.

9226 TB MAARA

Paide raj.
Tumekõrb, 1938. a., Narva linn.

EMA Marta T mära
EE. Kindlaks määramata
EI. Kindlaks määramata
ISA 356 TB Havai
IE. 1281 T Telma
II. 133 T Heldenknabe
IEE. 984 T Maiju
IEI. 63 T Tello
IIE. 1638 Tk Cabildo
III. 1543 Tk Heldenknabe

155, 73, 158, 40, 180, 20, —, III, —, —, —. 15. IV 1942. a.
1949. a., kõrb, m., 21534 TB Grete
1511 TA Gurtus'est

9322 TB MAARA

Rakvere raj.
Hall, 2. VI 1935. a., —

EMA Kindlaks määramata
ISA 7 T Meinhard
IE. Couriere'i pojatütar
II. 43 T Meinhard
IEE. E mära
IEI. Couriere'i poeg
IIE. 5885 I. Fr. Herzogin
III. 1054 I. Fr. Mentor

148, —, —, —, —, 19, —, III, —, —, —. 17. IV 1942. a.

9558 TB MAARA

Paide raj.
Raudjas, 1939. a., —

EMA Manna must T mära
EE. Kindlaks määramata
EI. Kindlaks määramata
ISA 475 TA Madin
IE. Punane T mära
II. 239 T Markgraf
IEE. Kindlaks määramata
IEI. Kindlaks määramata
IIE. 17145 I. Fr. Dora
III. 1508 I. Fr. Markfried

152, 75, 161, 41, 193, 20,5, —, III, —, —, —. 5. II 1943. a.

10420 TB MAARA

Tõrva raj.
Kõrb, 21. III 1940. a., —

EMA Miira kõrb T mära
EE. Kindlaks määramata
EI. Kindlaks määramata

ISA 854 TB Martin
IE. Kõrb T mära
II. 239 T Markgraf
IEE. Kindlaks määramata
IEI. Kindlaks määramata
IIE. 17145 I. Fr. Dora
III. 1508 I. Fr. Markfried

148, 69, 152, 40, 180, 19, —, III, —, —, —. 15. III 1943. a.

10424 TB MAARA

Tõrva raj.
Kõrb, 20. IV 1940. a., —

EMA Massa kõrb T mära
EE. Kindlaks määramata
EI. Kindlaks määramata

ISA 854 TB Martin
IE. Kõrb T mära
II. 239 T Markgraf
IEE. Kindlaks määramata
IEI. Kindlaks määramata
IIE. 17145 I. Fr. Dora
III. 1508 I. Fr. Markfried

154, 70, 154, 41, 185, 20, —, III, —, —, —. 15. III 1943. a.

10656 TB MAARA

Otepää raj.
Punane, 1940. a., —

EMA Kindlaks määramata

ISA Kindlaks määramata

152, 76, 154, 44, 190, 19,5, —, III, —, —, —. 23. III 1943. a.

10776 TB MAARA

Elva raj.
Raudjas, 1938. a., —

EMA Kindlaks määramata

ISA 368 TB Martising
IE. 826 T Leida
II. 239 T Markgraf
IEE. Kindlaks määramata
IEI. Kindlaks määramata
IIE. 17145 I. Fr. Dora
III. 1508 I. Fr. Markfried

154, 76, 153, 43, 185, 20, —, III, —, —, —. 25. III 1943. a.

10788 TB MAARA

Elva raj.
Kõrb. 1940. a., —

EMA Tella raudjas T mära
EE. Kindlaks määramata
EI. Kindlaks määramata

ISA 368 TB Martising
IE. 826 T Leida
II. 239 T Markgraf
IEE. Kindlaks määramata
IEI. Kindlaks määramata
IIE. 17145 I. Fr. Dora
III. 1508 I. Fr. Markfried

154, 76, 155, 43, 190, 19,5, —, III, —, —, —. 25. III 1943. a.

8298 TB MAARE

Antsla raj.
Raudjas, 1938. a., —

EMA Kindlaks määramata

ISA 688 TB Maku
IE. Kindlaks määramata
II. Kindlaks määramata

150, 72, 154, 42, 180, 19, —, III, —, —, —. 22. III 1942. a.

10482 TB MAARE

Valga raj.
Kõrb, 1939. a., —

EMA Leili hall T mära
EE. Kindlaks määramata
EI. Kindlaks määramata

ISA 451 TA Maurus
IE. 1290 T Miira
II. 7 T Meinhard
IEE. 761 T Ella
IEI. 72 T Mars
IIE. Couriere'i pojatütar
III. 43 T Meinhard

156, 77, 156, 41, 185, 20, —, III, —, —, —. 17. III 1943. a.
1944. a. 25. IV, raudjas, m., 14172 TB Helle 383 TA Hinko'st

10492 TB MAARE

Kolh. „Punane Täht", Valga raj.
Hall, 1938. a., Valga raj.

EMA Hall T mära
EE. Kindlaks määramata
EI. Kindlaks määramata

ISA 183 T Milvek
IE. 970 T Dulcinea
II. 43 T Meinhard
IEE. 952 T Hermia
IEI. 25 T Doppelgänger
IIE. 5885 I. Fr. Herzogin
III. 1054 I. Fr. Mentor

157, 78, 159, 43, 196, 20, —, III, —, —, —. 17. III 1943. a.
1944. a., kõrb, m., 13258 TB Hildi 383 TA Hinko'st

9412 TB MAARI

Kolh. „Tasuja", Türi raj.
Tumeraudjas, 1940. a., Türi raj.

EMA Kindlaks määramata

ISA 936 TB Hestur
IE. 1533 TA Hesta
II. 527 TA Hasavat
IEE. 965 T Hestia
IEI. 42 T Harun
IIE. 1279 T Arika
III. 317 T Hingstar

150, 75, 150, 42, 185, 20, —, III, —, —, —. 2. II 1943. a.

11656 TB MAARIT

Lihula raj.
Raudjas, 24. VI 1940. a., —

EMA 2172 TB Aida
EE. 1304 T Maara
EI. 295 T Ajaks
EEE. Nelli LS mära
EEI. 51 T Madrid
EIE. 955 T Hasna
EII. 64 T Arend

ISA 418 TB Mats
IE. T mära
II. 210 T Miks
IEE. Kindlaks määramata
IEI. Kindlaks määramata
IIE. 950 T Flicka
III. 43 T Meinhard

148, 70, 150, 40, 175, 19, —, III, —, —, —. 25. XI 1943. a.

3133 TA MAARO

Rakvere raj.
Tumeraudjas, 1936. a., —

EMA Enna raudjas T mära
EE. Kindlaks määramata
EI. Kindlaks määramata

ISA 7 T Meinhard
IE. Couriere'i pojatütar
II. 43 T Meinhard
IEE. E mära
IEI. Couriere'i poeg
IIE. 5885 I. Fr. Herzogin
III. 1054 I. Fr. Mentor

155, 78, 160, 43, 195, 21, —, III, —, —, —. 9. IV 1942. a.
1944. a. 10. VI, must, mära, 4503 TA Hoole 653 TA Hindro'st
1945. a. 4. VI, must, täkk, 1653 TA Uhker 903 TA Urpi'st

3393 TA MADI

Otepää raj.
Must, 30. VII 1940. a., Otepää raj.

EMA Raudjas T mära
EE. Kindlaks määramata
EI. Kindlaks määramata

ISA 473 TA Movik
IE. Nelli kõrb T mära
II. 62 T Movik
IEE. Kindlaks määramata
IEI. Kindlaks määramata
IIE. 965 T Hestia
III. 43 T Meinhard

155, 77, 157, 44, 200, 20,5, —, III, —, —, —. 23. III 1943. a.
1946. a., raudjas, m., 4535 TA Urve 1017 TA Uljas'est

10678 TB MADI

Otepää raj.
Punaraudjas, 20. V 1940. a., —

EMA Punane T mära
EE. Kindlaks määramata
EI. Kindlaks määramata

ISA 473 TA Movik
IE. Nelli kõrb T mära
II. 62 T Movik
IEE. Kindlaks määramata
IEI. Kindlaks määramata
IIE. 965 T Hestia
III. 43 T Meinhard

146, 70, 152, 42, 188, 10,5, —, III, —, —, —. 23. III 1943. a.

10208 TB MAE

Kallaste raj.
Raudjas, 1939. a., —

EMA Valli raudjas T mära
EE. Kindlaks määramata
EI. Kindlaks määramata

ISA 178 T Murak
IE. 1938 Tk Herzogin
II. 43 T Meinhard
IEE. 1784 Tk Haselnuss
IEI. 1543 Tk Heldenknabe
IIE. 5885 I. Fr. Herzogin
III. 1054 I. Fr. Mentor

152, 75, 163, 42, 187, 20, —, III, —, —, —. 3. III 1943. a.

8634 TB MAGNES

Kolh. „Võit", Pärnu-Jaagupi raj. Valgu k/n.
Punane, 10. V 1940. a., Pärnu-Jaagupi raj.

EMA Linda must T mära
EE. Kindlaks määramata
EI. Kindlaks määramata

ISA 687 TA Murr
IE. Selma must T mära
II. 210 T Miks
IEE. Kõrb T mära
IEI. 108 T Juku
IIE. 950 T Flicka
III. 43 T Meinhard

160, —, 169, —, 200, 22, —, I, 6, 10, 6. 19. I 1943. a.
1947. a. 17. V, raudjas, m., 19738 TB Urme — 1183 TA Uksu'st
1948. a. 17. V, kõrb, m., 19698 TB Tulli — 839 TA Tarmo'st

3337 TA MAHE

Jõgeva raj.
Punane, 30. V 1940. a., —

EMA 2402 TB Mare
EE. Kindlaks määramata
EI. Kindlaks määramata

ISA 228 T Marras
IE. 973 T Darja
II. 43 T Meinhard
IEE. 1953 Tk Heldensage
IEI. 25 T Doppelgänger
IIE. 5885 I. Fr. Herzogin
III. 1054 I. Fr. Mentor

152, 76, 154, 45, 200, 20, —, III, —, —, —. 28. II 1943. a.
1945. a. 30. VI, kõrb, m., 4499 TA Ulli — 1133 TA Urmas'est
1949. a. 16. V, raudjas, t., 4376 TB Hergo — 15.1 TA Hirnas'est

11690 TB MÄHTA

Väike-Maarja raj.
Tumehall, VIII 1939. a., —

EMA Kindlaks määramata
ISA Kindlaks määramata

151, 69, 161, 42, 200, 20, —, III, —, —, —. 7. II 1943. a.

10284 TB MAHTI

Elva raj.
Kõrb, 27. V 1939. a., —

EMA Kõrb T mära
EE. Kindlaks määramata
EI. Kindlaks määramata

ISA 553 TA Moto
IE. Must T mära
II. 183 T Milvek
IEE. Kindlaks määramata
IEI. Kindlaks määramata
IIE. 970 T Dulcinea
III. 43 T Meinhard

155, 70, —, 40, 190, 19,5, —, III, —, —, —. 7. III 1943. a.

7466 TB MAI

Elva raj.
Kõrb, 1930. a., —

EMA Kindlaks määramata
ISA Kindlaks määramata

160, 73, 171, 44, 195, 21, —, III, —, —, —. 23. III 1942. a.

7528 TB MAI

Elva raj.
Kõrb, 1937. a., —

EMA Tella raudjas T mära
EE. Kindlaks määramata
EI. Kindlaks määramata

ISA 506 TB Mimo
IE. Lonni punane T mära
II. 62 T Movik
IEE. Kindlaks määramata
IEI. Kindlaks määramata
IIE. 965 T Hestia
III. 43 T Meinhard

153, 71, 158, 45, 190, 20,5, —, III, —, —, —. 24. III 1942. a.

7796 TB MAI

Otepää raj.
Tumeraudjas, 1938. a., Otepää raj.

EMA Kindlaks määramata

ISA 407 TA Maltar
IE. 1291 T Milva
II. 178 T Murak
IEE. Vastur
IEI. 72 T Mars
IIE. 1938 Tk Herzogin
III. 43 T Meinhard

152, 72, 155, 43, 190, 19,5, —, III, —, —, —. 11. III 1942. a.

8792 TB MAI

Lihula raj.
Must, 1. V 1940. a., —

EMA Leetemust T mära
EE. Kindlaks määramata
EI. Kindlaks määramata

ISA 659 TA Globus
IE. 1546 TB Hopla
II. 363 TA Garibaldi
IEE. 1284 T Maimu
IEI. 42 T Harun
IIE. 1201 T Mella
III. 240 T Grant

150, 76, 163, 42, 197, 20, —, III, —, —, —. 25. I 1943. a.

9048 TB MAI

Kiviõli raj.
Kõrb, 1928. a., —

EMA Kindlaks määramata

ISA Kindlaks määramata

154, 75, 155, 42, 195, 20, —, III, —, —, —. 11. IV 1942. a.

11448 TB MAI

Tapa raj.
Raudjas, 28. V 1940. a., —

EMA Kõrb T mära
EE. Kindlaks määramata
EI. Kindlaks määramata

ISA 1004 TB Marki
IE. 381 T Piibi
II. 62 T Movik
IEE. Kindlaks määramata
IEI. Kindlaks määramata
IIE. 965 T Hestia
III. 43 T Meinhard

148, 72, 160, 44, 186, 19,5, —, III, —, —, —. 22. X 1943. a.
1946. a., kõrb, m., 16500 TB Hellik

1177 TA Halmur'ist

7572 TB MAIA

Räpina raj.
Must, 1939. a., —

EMA Manto must T mära
EE. Kindlaks määramata
EI. Kindlaks määramata

ISA 834 TB Matsis
IE. 803 T Miira
II. 24 T Max
IEE. Kindlaks määramata
IEI. Kindlaks määramata
IIE. 1918 Tk Datura
III. 43 T Meinhard

152, 74, 160, 44, 180, 19, —, III, —, —, —. 16. III 1942. a.

8882 TB MAIA

Kolh. „Tasuja", Märjamaa raj.
Raudjas, 1939. a., —

EMA Kindlaks määramata

ISA 421 TA Ants
IE. 987 T Stella
II. 207 T Hans
IEE. 966 T Dunja
IEI. Schafing H
IIE. 971 T Mindal
III. 22 T Harnisch

147, 74, 159, 40, 173, 20, —, III, —, —, —. 15. IV 1942. a.

8906 TB MAIA

Rapla raj.
Raudjas, 1937. a., Rapla raj.

EMA Kõrb T māra
EE. Kindlaks määramata
EI. Kindlaks määramata

ISA Kindlaks määramata

152, 75, 161, 42, 184, 21, —, III, —, —, —. 16. IV 1942. a.

11208 TB MAIA

Kolh. „Säde", Viljandi raj.
Raudjas, 1940. a., Viljandi raj.

EMA Kindlaks määramata

ISA Kindlaks määramata

153, —, 158, —, 182, 19,5, —, I, 5, 5, 5. 17. X 1943. a.
1947. a. 4. V, raudjas, m., 17144 TB Lilla 1021 TA Lembo'st

11568 TB MAIDA

Haapsalu raj.
Punane, augustil 1940. a., —

EMA Kindlaks määramata

ISA Kindlaks määramata

150, 75, 155, 40, 185, 19,5, —, III, —, —, —. 24. XI 1943. a.

10692 TB MAIDI

Otepää raj.
Tumekõrb, 1940. a., —

EMA Kõrb T māra
EE. Kindlaks määramata
EI. Kindlaks määramata

ISA 992 TB Meinar
IE. 1611 TA Gerlinde
II. 372 TB Mürk
IEE. Lehte hall T māra
IEI. 240 T Grant
IIE. 286 T Laura
III. 62 T Movik

153, 75, 156, 44, 190, 20, —, III, —, —, —. 23. III 1943. a.

10662 TB MAIDU

Otepää raj.
Helekõrb, 19. III 1940. a., —

EMA 6298 TB Maali
EE. 1223 T Stella
EI. 183 T Milvek
EEE. Kindlaks määramata
EEI. Kindlaks määramata
EIE. 970 T Dulcinea
EII. 43 T Meinhard

ISA 522 TB Monts
IE. Miira T mära
II. 62 T Movik
IEE. Kindlaks määramata
IEI. Kindlaks määramata
IIÉ. 965 T Hestia
III. 43 T Meinhard

157, 73, 158, 43, 200, 20,5, —, II, —, —, —. 23. III 1943. a.
1944. a., raudjas, t., 2428 TB Ulak — 1017 TA Uljas'est
1945. a. 30. IV, kõrb, m., 14936 TB Uuba — 1017 TA Uljas'est
1946. a., raudjas, m., 4577 TA Urva — 1017 TA Uljas'est
1947. a. 20. VI, raudjas, m., 16720 TB Ulbe — 1245 TA Uural'ist
1948. a. 15. V, raudjas, m., 17332 TB Urve — 1017 TA Uljas'est

---

7378 TB MAIE

Elva raj.
Hall, 1939. a., —

EMA Kindlaks määramata

ISA 441 TA Mark
IE. 821 T Lonni
II. 239 T Markgraf
IEE. Kindlaks määramata
IEI. Kindlaks määramata
IIE. 17145 I. Fr. Dora
III. 1508 I. Fr. Markfried

157, 72, 163, 45, 193, 20, —, III, —, —, —. 22. III 1942. a.
1943. a. 19. VI, raudjas, m., 16072 TB Milla — 743 TA Malts'ust

---

7382 TB MAIE

Elva raj.
Raudjas, 1939. a., —

EMA Kindlaks määramata

ISA Kindlaks määramata

151, 70, 159, 42, 192, 22, —, III, —, —, —. 22. III 1942. a.

7436 TB MAIE

Elva raj.
Raudjas, 1933. a., —

EMA Kindlaks määramata

ISA Kindlaks määramata

152, 70, 160, 40, 186, 19, —, III, —, —, —. 23. III 1942. a.

7602 TB MAIE

Antsla raj.
Raudjas, 1939. a., —

EMA Miira punane T mära
EE. Kindlaks määramata
EI. Kindlaks määramata

ISA 183 T Milvek
IE. 970 T Dulcinea
II. 43 T Meinhard
IEE. 952 T Hermia
IEI. 25 T Doppelgänger
IIE. 5885 I. Fr. Herzogin
III. 1054 I. Fr. Mentor

148, 73, 161, 40, 187, 20, —, III, —, —, —. 10. III 1942. a.

7608 TB MAIE

Antsla raj.
Tumehall, 1938. a., —

EMA Vuks hall T mära
EE. Kindlaks määramata
EI. Kindlaks määramata

ISA 183 T Milvek
IE. 970 T Dulcinea
II. 43 T Meinhard
IEE. 952 T Hermia
IEI. 25 T Doppelgänger
IIE. 5885 I. Fr. Herzogin
III. 1054 I. Fr. Mentor

149, 73, 160, 43, 185, 19,5, —, III, —, —, —. 10. III 1942. a.

7768 TB MAIE

Kolh. „Pioneer", Antsla raj.
Raudjas, 15. VI 1937. a., Antsla raj.

EMA Elsa punane T mära
EE. E mära
EI. 261 T Granit
EEE. Kindlaks määramata
EEI. Kindlaks määramata
EIE. Noora hall T mära
EII. 1755 Tk Hausierer

ISA 488 TB Monte
IE. 1291 T Milva
II. 178 T Murak
IEE. Vastur
IEI. 72 T Mars
IIE. 1938 Tk Herzogin
III. 43 T Meinhard

155, 76, 158, 43, 189, 21,5, 530, III, —, —, —. 11. III 1942. a.
1946. a. 14. V, raudjas, t., 2178 TB Hipus 399 TA Hommik'ust
1950. a. 24. III, raudjas, m., 6235 TB Minni 1175 TA Mikstus'est
1948. a. Antslas, kombineeritud jõudluskatsetel III koht.

9040 TB MAIE

Loksa raj.
Raudjas, 1939. a., —

EMA Kindlaks määramata

ISA 774 TB Matu
IE. Kindlaks määramata
II. Kindlaks määramata

153, 74, 158, 44, 195, 21, —, III, —, —, —. 11. IV 1942. a.

10468 TB MAIE

Valga raj.
Tumeraudjas, 8. V 1940. a., —

EMA Alli hall T māra
EE. Kindlaks määramata
EI. Kindlaks määramata

ISA 451 TA Maurus
IE. 1290 T Miira
II. 7 T Meinhard
IEE. 761 T Ella
IEI. 72 T Mars
IIE. Couriere'i pojatütar
III. 43 T Meinhard

154, 76, 152, 40, 190, 20, —, III, —, —, —. 17. III 1943. a.

10474 TB MAIE

Valga raj.
Punaraudjas, 1938. a., —

EMA Elsa kõrb T māra
EE. Kindlaks määramata
EI. Kindlaks määramata

ISA 183 T Milvek
IE. 970 T Dulcinea
II. 43 T Meinhard
IEE. 952 T Hermia
IEI. 25 T Doppelgänger
IIE. 5885 I. Fr. Herzogin
III. 1054 I. Fr. Mentor

159, 77, 158, 41, 195, 21,5, —, III, —, —, —. 17. III 1943. a.

10526 TB MAIE

Antsla raj.
Raudjas, 21. IV 1940. a., —

EMA Matta kõrb T māra
EE. Kindlaks määramata
EI. Kindlaks määramata

ISA 451 TA Maurus
IE. 1290 T Miira
II. 7 T Meinhard
IEE. 761 T Ella
IEI. 72 T Mars
IIE. Couriere'i pojatütar
III. 43 T Meinhard

148, 74, 152, 42, 195, 19,5, —, III, —, —, —. 18. III 1943. a.

11080 TB MAIE

Pärnu raj.
Tumeraudjas, 29. V 1938. a., —

EMA Tumeraudjas T māra
EE. Kindlaks määramata
EI. Kindlaks määramata

ISA Kindlaks määramata

154, 76, 160, 43, 189, 20, —, III, —, —, —. 14. X 1943. a.

11184 TB MAIE

Abja raj.
Raudjas, 27. VI 1940. a., —

EMA Toki T mära
EE. Kindlaks määramata
EI. Kindlaks määramata

ISA 540 TB Mainur
IE. Kõrb T mära
II. 253 T Marsol
IEE. Kindlaks määramata
IEI. Kindlaks määramata
IIE. Sultani tütar
III. 48 T Milan

145, 68, 154, 40, 172, 19,5, —, III, —, —, —. 16. X 1943. a.

11518 TB MAIE

Põltsamaa raj.
Hall, 1. V 1941. a., —

EMA Hall T mära
EE. Kindlaks määramata
EI. Kindlaks määramata

ISA 53 T Dedal
IE. 1711 Tk Hirmala
II. 25 T Doppelgänger
IEE. Burja
IEI. Hetman
IIE. 1725 Tk Cosimo
III. 6730 Hk Duke of Scagglethorpe

159, 77, 168, 48, 194, 20,5, —, III, —, —, —. 23. X 1943. a.

11692 TB MAIE

Kiviõli raj.
Kõrb, V 1940. a., —

EMA Must T mära
EE. Kindlaks määramata
EI. Kindlaks määramata

ISA 692 TB Markus
IE. 1301 T Illa
II. 50 T Mavr
IEE. Raudjas T mära
IEI. 21 T Deisman-Ilo
IIE. 1904 Tk Dudka
III. 43 T Meinhard

159, 69, 163, 46, 198, 21, —, III, —, —, —. 8. II 1943. a.

7578 TB MAIK

Räpina raj.
Kõrb, 1933. a., —

EMA Miira must T mära
EE. Kindlaks määramata
EI. Kindlaks määramata

ISA 24 T Max
IE. 1918 Tk Datura
II. 43 T Meinhard
IEE. 1665 Tk Hykkara
IEI. 25 T Doppelgänger
IIE. 5885 I. Fr. Herzogin
III. 1054 I. Fr. Mentor

156, 76, 160, 44, 182, 20, —, III, —, —, —. 16. III 1942. a.

8094 TB MAIK

Räpina raj.
Punaraudjas, 1938. a., —

EMA Kindlaks määramata — ISA Kindlaks määramata

156, 77, 160, 43, 188, 20,5, —, III, —, —, —. 17. III 1942. a.

7856 TB MAIKA

Kolh. „Külvaja", Põlva raj.
Kõrb, 1938. a., Põlva raj.

EMA Kindlaks määramata — ISA Kindlaks määramata

154, 75, 161, 45, 200, 20,5, —, III, —, —, —. 12. III 1942. a.
1944. a. 8. V, raudjas, t., Kaim 1514 TB Gurko'st
1951. a., kõrb, m., Hermi 1768 TB Harko'st
1952. a., raudjas, m., Haldi 1768 TB Harko'st

9550 TB MAIKI

Väike-Maarja raj.
Hahkmust, 1940. a., —

EMA Lillu raudjas T mära — ISA 475 TA Madin
EE. Kindlaks määramata — IE. Punane T mära
EI. Kindlaks määramata — II. 239 T Markgraf
IEE. Kindlaks määramata
IEI. Kindlaks määramata
IIE. 17145 I. Fr. Dora
III. 1508 I. Fr. Markfried

147, 72, 156, 41, 180, 20, —, III, —, —, —. 5. II 1943. a.
1944. a., kimmel, m., 16220 TB Viivi 1029 TA Valgur'ist

9086 TB MAILA

Jõhvi raj.
Kõrb, 1936. a., —

EMA Kindlaks määramata — ISA Kindlaks määramata

153, 74, 160, 40, 183, 20,5, —, III, —, —, —. 12. IV 1942. a.

9090 TB MAILA

Jõhvi raj.
Kõrb, 1938. a., —

EMA Kindlaks määramata — ISA Kindlaks määramata

153, 73, 156, 41, 180, 20, —, III, —, —, —. 12. IV 1942. a.

10302 TB MAILA

Tartu raj.
Must, 1939. a., —

EMA Must T mära
EE. Kindlaks määramata
EI. Kindlaks määramata

ISA 553 TA Moto
IE. Must T mära
II. 183 T Milvek
IEE. Kindlaks määramata
IEI. Kindlaks määramata
IIE. 970 T Dulcinea
III. 43 T Meinhard

145, 74, 156, 42, 185, 19, —, III, —, —, —. 7. III 1943. a.

9356 TB MAILE

Türi raj.
Raudjas, 1940. a., Türi raj.

EMA Juta punane T mära
EE. Kindlaks määramata
EI. Kindlaks määramata

ISA 752 TB Mirkel
IE. Kõrb T mära
II. 225 T Madis
IEE. Kindlaks määramata
IEI. Kindlaks määramata
IIE. 951 T Hekuba
III. 43 T Meinhard

151, 74, 161, 44, 185, 20, —, III, —, —, —. 1. II 1943. a.

10312 TB MAILE

Tartu raj.
Raudjas, 1938. a., —

EMA Raudjas T mära
EE. Kindlaks määramata
EI. Kindlaks määramata

ISA 397 TA Mait
IE. 1330 T Hiira
II. 62 T Movik
IEE. Raudjas T mära
IEI. 42 T Harun
IIE. 965 T Hestia
III. 43 T Meinhard

153, 72, 156, 43, 185, 20,5, —, III, —, —, —. 8. III 1943. a.

11230 TB MAILI

Kolh. „Soosaare", Põltsamaa raj., Vissuvere k/n.
Must, 1. V 1937. a., Põltsamaa raj.

EMA Migri T mära
EE. Kindlaks määramata
EI. Kindlaks määramata

ISA 544 TB Monu
IE. Raudjas T mära
II. 239 T Markgraf
IEE. Maara T mära
IEI. T täkk
IIE. 17145 I. Fr. Dora
III. 1508 I. Fr. Markfried

150, —, 159, —, 182, 19, —, II, 5, 3, 6. 18. X 1943. a.
1942. a., kõrb, m., 17306 TB Aura — 1094 TB Auris'est
1944. a., kõrb, m., 17304 TB Aariki — 1094 TB Auris'est

9508 TB MAIME

Tapa raj.
Raudjas, 26. IV 1940. a., Tapa raj.

EMA Kindlaks määramata
ISA Kindlaks määramata

145, 73, 154, 45, 190, 21, —, III, —, —, —. 4. II 1943. a.

9152 TB MAIMO

Jõhvi raj.
Must, 1932. a., Jõhvi raj.

EMA Kindlaks määramata
ISA Kindlaks määramata

146, 74, 157, 42, 185, 19,5, —, III, —, —, —. 13. IV 1942. a.

7762 TB MAIMU

Antsla raj.
Raudjas, 1938. a., —

EMA Kindlaks määramata

ISA 316 T Hontos
IE. 971 T Mindal
II. 133 T Heldenknabe
IEE. 1857 Tk Dalma
IEI. 43 T Meinhard
IIE. 1638 Tk Cabildo
III. 1543 Tk Heldenknabe

151, 73, 160, 44, 192, 20,5, —, III, —, —, —. 11. III 1942. a.

9648 TB MAISA

Põltsamaa raj.
Raudjas, 1940. a., —

EMA 2073 TA Sale
EE. Massa T mära
EI. 298 T Ainto
EEE. Kindlaks määramata
EEI. Kindlaks määramata
EIE. 986 T Hoiva
EII. 64 T Arend

ISA 150 T Vahva
IE. Kindlaks määramata
II. Home Farm Favourite
IIE. Kindlaks määramata
III. Kindlaks määramata

154, 72, 160, 43, 198, 21, —, III, —, —, —. 7. II 1943. a.

7802 TB MAIU

Otepää raj.
Kõrb, 17. V 1929. a., —

EMA 770 T Marta
EE. Kindlaks määramata
EI. Kindlaks määramata

ISA 62 T Movik
IE. 965 T Hestia
II. 43 T Meinhard
IEE. 1864 Tk Dolde
IEI. 1918 Tk Flankeur
IIE. 5885 I. Fr. Herzogin
III. 1054 I. Fr. Mentor

156, 75, 160, 44, 195, 19,5, —, III, —, —, —. 11. III 1942. a.
1938. a. 15. IV, raudjas, m., 7804 TB Gaidi 432 TB Glaut'ist
1942. a., raudjas, m., 12516 TB Geisa 432 TB Glaut'ist

10516 TB MAIU

Antsla raj.
Helepunane, 15. III 1940. a., —

EMA Kimmel T māra
EE. Kindlaks määramata
EI. Kindlaks määramata

ISA 451 TA Maurus
IE. 1290 T Miira
II. 7 T Meinhard
IEE. 761 T Ella
IEI. 72 T Mars
IIE. Couriere'i pojatütar
III. 43 T Meinhard

151, 76, 154, 40, 188, 19,5, —, III, —, —, —. 18. III 1943. a.

11672 TB MAJA

Valga raj.
Tumehall, 1941. a., —

EMA Valge T māra
EE. Kindlaks määramata
EI. Kindlaks määramata

ISA 488 TB Monte
IE. 1291 T Milva
II. 178 T Murak
IEE. Vastur
IEI. 72 T Mars
IIE. 1938 Tk Herzogin
III. 43 T Meinhard

146, 72, 152, 40, 180, 20, —, III, —, —, —. 15. XII 1943. a.

8592 TB MAKA

Pärnu-Jaagupi raj.
Kõrb, 3. V 1939. a., —

EMA Raudjas T māra
EE. Kindlaks määramata
EI. Kindlaks määramata

ISA 614 TB Moki
IE. Kindlaks määramata
II. Kindlaks määramata

152, 76, 161, 42, 185, 20, —, III, —, —, —. 18. I 1943. a.

10812 TB MAKI

Kose raj.
Kõrb, 19. V 1940. a., —

EMA Noora kõrb T māra
EE. Kindlaks määramata
EI. Kindlaks määramata

ISA 417 TA Grant-Tõnu
IE. Luise helepunane T māra
II. 240 T Grant
IEE. Kindlaks määramata
IEI. Kindlaks määramata
IIE. 8978 I. Fr. Palota
III. 1505 I. Fr. Graf Ganges

148, 70, 155, 42, 195, 19,5, —, III, —, —, —. 2. IV 1943. a.

9272 TB MAKY

Loksa raj.
Raudjas, 1936. a., —

EMA Kindlaks määramata

ISA 7 T Meinhard
IE. Couriere'i pojatütar
II. 43 T Meinhard
IEE. E mära
IEI. Couriere'i poeg
IIE. 5785 I. Fr. Herzogin
III. 1054 I. Fr. Mentor

150, 76, 163, 42, 180, 20, —, III, —, —, —. 11. IV 1942. a.

9320 TB MAKSI

Rakvere raj.
Must, 1928. a., —

EMA Kindlaks määramata

ISA Kindlaks määramata

156, 70, 161, 41, 180, 19, —, III, —, —, —. 17. IV 1942. a.

10594 TB MALDE

Võru raj.
Raudjas, 3. V 1939. a., —

EMA Maara must T mära
EE. Kindlaks määramata
EI. Kindlaks määramata

ISA 372 TB Mürk
IE. 286 T Laura
II. 62 T Movik
IEE. Kindlaks määramata
IEI. Kindlaks määramata
IIE. 965 T Hestia
III. 43 T Meinhard

149, 72, 150, 42, 190, 19,5, —, III, —, —, —. 21. III 1943. a.

10676 TB MALDI

Otepää raj.
Kõrb, 9. V 1940. a., —

EMA Nuku kõrb T mära
EE. Kindlaks määramata
EI. Kindlaks määramata

ISA 741 TA Mardi
IE. Simi kõrb T mära
II. 343 T Murto
IEE. Kindlaks määramata
IEI. Kindlaks määramata
IIE. Kõrb T mära
III. 179 T Murto

158, 77, 158, 43, 189, 20,5, —, III, —, —, —. 23. III 1943. a.

10760 TB MALDI

Elva raj.
Raudjas, 5. IV 1939. a., —

EMA 1549 TA Miiu
EE. Tsoki T mära
EI. 239 T Markgraf
EEE. Kindlaks tegemata
EEI. Kindlaks tegemata
EIE. 1745 I. Fr. Dora
EII. 1508 I. Fr. Markfried

ISA 557 TA Mobi
IE. 1476 T Maimu
II. 239 T Markgraf
IEE. Kindlaks määramata
IEI. 81 T Omar
IIE. 17145 I. Fr. Dora
III. 1508 I. Fr. Markfried

159, 78, 164, 44, 200, 21,5, —, III, —, —, —. 24. III 1943. a.
1946. a. 4. IV, raudjas, m., 16748 TB Ulla 1163 TA Uldak'ust

10868 TB MALDI

Tõrva raj.
Raudjas, 8. VI 1940. a., —

EMA Raudjas T mära
EE. Kindlaks määramata
EI. Kindlaks määramata

ISA 516 TB Mosna
IE. Tella raudjas T mära
II. 239 T Markgraf
IEE. Kindlaks määramata
IEI. Kindlaks määramata
IIE. 17145 I. Fr. Dora
III. 1508 I. Fr. Markfried

157, 77, 169, 47, 194, 21, —, III, —, —, —. 6. VI 1943. a.
1946. a. mais, raudjas, t., 3778 TB Aldo 1312 TB Aavo'st

11406 TB MALE

Türi raj.
Raudjas, 11. V 1940. a., —

EMA Kimmel T mära
EE. Kindlaks määramata
EI. Kindlaks määramata

ISA 752 TB Mirkel
IE. Kõrb T mära
II. 225 T Madis
IEE. Kindlaks määramata
IEI. Kindlaks määramata
IIE. 951 T Hekuba
III. 43 T Meinhard

145, 71, 165, 41, 175, 20, —, III, —, —, —. 21. X 1943. a.

10486 TB MALI

Valga raj.
Kõrb, 1940. a., —

EMA Maie kõrbkimmel T mära
EE. Kindlaks määramata
EI. Kindlaks määramata

ISA 451l TA Maurus
IE. 1290 T Miira
II. 7 T Meinhard
IEE. 761 T Ella
IEI. 72 T Mars
IIE. Couriere'i pojatütar
III. 43 T Meinhard

148, 73, 150, 40, 185, 19,5, —, III, —, —, —. 17. III 1943. a.
1945. a. V, kõrb, m., 16000 TB Gaidi 1552 TB Gripp'ist

7432 TB MALL

Elva raj.
Raudjas, 1938. a., Elva raj.

EMA Mants must T mära
EE. Kindlaks määramata
EI. Kindlaks määramata

ISA 522 TB Monts
IE. Miira T mära
II. 62 T Movik
IEE. Kindlaks määramata
IEI. Kindlaks määramata
IIE. 965 T Hestia
III. 43 T Meinhard

152, 70, 157, 40, 188, 19,5, —, III, —, —, —. 23. III 1942. a.

7454 TB MALL

Elva raj.
Raudjas, 1938. a., —

EMA Pästa must T mära
EE. Kindlaks määramata
EI. Kindlaks määramata

ISA 506 TB Mimo
IE. Lonni punane T mära
II. 62 T Movik
IEE. Kindlaks määramata
IEI. Kindlaks määramata
IIE. 965 T Hestia
III. 43 T Meinhard

147, 74, 155, 42, 188, 19,5, —, III, —, —, —. 23. III 1942. a.

8740 TB MALL

Haapsalu raj.
Raudjas, 1940. a., —

EMA Punane T mära
EE. Kindlaks määramata
EI. Kindlaks määramata

ISA 418 TB Mats
IE. T mära
II. 210 T Miks
IEE. Kindlaks määramata
IEI. Kindlaks määramata
IIE. 950 T Flicka
III. 43 T Meinhard

150, 75, 150, 42, 180, 19,5, —, III, —, —, —. 23. I 1943. a.

9028 TB MALL

Loksa raj.
Kõrb, 1939. a., —

EMA Kindlaks määramata

ISA 774 TB Matu
IE. Kindlaks määramata
II. Kindlaks määramata

152, 70, 152, 42, 187, 20, —, III, —, —, —. 11. IV 1942. a.

9032 TB MALL

Loksa raj.
Valge, 1939. a., —

EMA Kindlaks määramata

ISA 774 TB Matu
IE. Kindlaks määramata
II. Kindlaks määramata

157, 73, 164, 42, 183, 21, —, III, —, —, —. 11. IV 1942. a.

9834 TB MALL

Loksa raj.
Raudjas, 17. V 1940. a., —

EMA Milda raudjas T mära
EE. Kindlaks määramata
EI. Kindlaks määramata

ISA 774 TB Matu
IE. Kindlaks määramata
II. Kindlaks määramata

148, 70, 154, 40, 181, 18,5, —, III, —, —, —. 19. I 1943. a.

9144 TB MALLE

Jõhvi raj.
Leetemust, 1939. a., —

EMA Kindlaks määramata

ISA Kindlaks määramata

150, 74, 152, 43, 185, 19,5, —, III, —, —, —. 13. IV 1942. a.

9312 TB MALLE

Rakvere raj.
Raudjas, 20. VII 1938. a., —

EMA Kindlaks määramata

ISA 692 TB Markus
IE. 1301 T Illa
II. 50 T Mavr
IEE. Raudjas T mära
IEI. 211 T Teisman-Ilo
IIE. 1904 Tk Dudka
III. 43 T Meinhard

152, 68, 153, 42, 184, 20, —, III, —, —, —. 17. IV 1942. a.

3171 TA MALLI

Kolh. „Võit", Pärnu-Jaagupi raj., Valgu k/n.
Raudjas, apr. 1940. a., Pärnu-Jaagupi raj.

EMA 2282 TB Manna
EE. Raudjas T mära
EI. 108 T Juku
EEE. Kindlaks määramata
EEI. Kindlaks määramata
EIE. 6730 Hk Duke of Scagglethorpe'i tütar
EII. 1543 Tk Heldenknabe

ISA 687 TA Murr
IE. Selma must T mära
II. 210 T Miks
IEE. Kõrb T mära
IEI. 108 T Juku
IIE. 950 T Flicka
III. 43 T Meinhard

154, —, 160, —, 199, 21, —, I, 6, 8, 6. 19. I 1943. a.
1948. a. 10. VI, raudjas, mära, 20478 TB Uili 1183 TA Uksu'st
1950. a. 24. VII, raudjas, mära 21504 TB Ulda 1183 TA Uksu'st

3447 TA MALLI

Vändra raj.
Kõrb, 6. VI 1936. a., —

EMA Kindlaks määramata — ISA Kindlaks määramata

160, 77, 172, 48, 199, 23, —, III, —, —, —. 13. X 1943. a.

8288 TB MALLI

Antsla raj.
Punaraudjas, 1938. a., —

EMA Kindlaks määramata

ISA 688 TB Maku
IE. Kindlaks määramata
II. Kindlaks määramata

157, 72, 159, 44, 182, 20,5, —, III, —, —, —. 22. III 1942. a.

8342 TB MALLI

Pärnu raj.
Raudjas, 16. IV 1938. a., —

EMA Helga T mära
EE. Kindlaks määramata
EI. Kindlaks määramata

II. 178 T Murak
IE. 1938 Tk Herzogin
II. 43 T Meinhard
IEE. 1784 Tk Haselnuss
IEI. 1543 Tk Heldenknabe
IIE. 5885 I. Fr. Herzogin
III. 1054 I. Fr. Mentor

150, 75, 158, 43, 190, 20, —, III, —, —, —. 16. VIII 1942. a.

10472 TB MALLI

Valga raj.
Kõrb, 1940. a., —

EMA Punane T mära
EE. Kindlaks määramata
EI. Kindlaks määramata

ISA 488 TB Monte
IE. 1291 T Milva
II. 178 T Murak
IEE. Vastur
IEI. 72 T Mars
IIE. 1938 Tk Herzogin
III. 43 T Meinhard

147, 73, 155, 40, 189, 19,5, —, III, —, —, —. 17. III 1943. a.

10536 TB MALLI

Antsla raj.
Hall, 1940. a., —

EMA Kindlaks määramata — ISA Kindlaks määramata

146, 73, 149, 40, 195, 19,5, —, III, —, —, —. 18. III 1943. a.

10750 TB MALLI

Elva raj.
Raudjas, 1940. a., —

EMA 2006 TB Toora
EE. Kindlaks määramata
EI. 129 T Hasmo
EIE. 957 T Valdfrau
EII. 1649 Tk Hyperion

ISA 743 TA Malts
IE. Kindlaks määramata
II. Kindlaks määramata

157, 76, 158, 43, 195, 20, —, III, —, —, —. 24. III 1943. a.

11540 TB MALLI

Kolh. M. I. Kalinini nim., Viljandi raj., Kalmetu k/n.
Must, 24. IV 1938. a., Viljandi raj.

EMA Pupi raudjas T mära
EE. Kindlaks määramata
EI. Kindlaks määramata

ISA 552 TB Miki
IE. Kindlaks määramata
II. Kindlaks määramata

155, —, 160, —, 193, 20, —, I, 6, 6, 7. 17. XI 1943. a.
1946. a., kõrb, m., 17742 TB Lulli 1111 TA Loit'ist
1947. a., kõrb, m., 17744 TB Laika 1345 TA Laugur'ist

9636 TB MALTA

Põltsamaa raj.
Kõrb, 1. V 1940. a., —

EMA Leida must T mära
EE. Kindlaks määramata
EI. Kindlaks määramata

ISA 609 TA Mingo
IE. 1311 T Movi
II. 239 T Markgraf
IEE. 309 E Silva
IEI. 62 T Movik
IIE. 17145 I. Fr. Dora
III. 1508 I. Fr. Markfried

154, 74, 161, 45, 189, 20,5, —, III, —, —, —. 7. II 1943. a.

10658 TB MALVI

Otepää raj.
Raudjas, 29. IV 1940. a., —

EMA Raudjas T mära
EE. Kindlaks määramata
EI. Kindlaks määramata

ISA 473 TA Movik
IE. Nelli kõrb T mära
II. 62 T Movik
IEE. Kindlaks määramata
IEI. Kindlaks määramata
IIE. 965 T Hestia
III. 43 T Meinhard

148, 73, 149, 40, 180, 19,5, —, III, —, —, —. 23. III 1943. a.

8780 TB MAMSEL

Lihula raj.
Must, 1940. a., —

EMA Kindlaks määramata

ISA Kindlaks määramata

144, 73, 148, 40, 180, 19,5, —, III, —, —, —. 24. I 1943. a.

7368 TB MANDA

Elva raj.
Kõrb, 1936. a., —

EMA Kindlaks määramata

ISA Kindlaks määramata

150, 74, 156, 41, 185, 21, —, III, —, —, —. 22. III 1942. a.

7588 TB MANDA

Antsla raj.
Raudjas, 1939. a., Antsla raj.

EMA 1952 TB Molvi
EE. Kindlaks määramata
EI. Kindlaks määramata

ISA 488 TB Monte
IE. 1291 T Milva
II. 178 T Murak
IEE. Vastur
IEI. 72 T Mars
IIE. 1938 Tk Herzogin
III. 43 T Meinhard

152, 78, 166, 40, 190, 21, —, II, —, —, —. 10. III 1942. a.

7974 TB MANDA

Räpina raj.
Must, 1939. a., —

EMA Kindlaks määramata

ISA 834 TB Matsis
IE. 803 T Miira
II. 24 T Max
IEE. Kindlaks määramata
IEI. Kindlaks määramata
IIE. 1918 Tk Datura
III. 43 T Meinhard

163, 73, 170, 46, 203, 21, —, III, —, —, —. 13. III 1942. a.

8258 TB MANDA

Antsla raj.
Kõrb, 1937. a., —

EMA Kindlaks määramata

ISA 488 TB Monte
IE. 1291 T Milva
II. 178 T Murak
IEE. Vastur
IEI. 72 T Mars
IIE. 1938 Tk Herzogin
III. 43 T Meinhard

153, 72, 162, 45, 190, 20, —, III, —, —, —. 21. III 1942. a.

8604 TB MANDI

Pärnu-Jaagupi raj.
Punane, 18. IV 1940. a., —

EMA Milla punane T mära
EE. 245 E Laura
EI. 108 T Juku
EIE. Raudjas T mära
EII. 1543 Tk Heldenknabe

ISA 284 T Montebello
IE. 367 T Gudrun
II. 72 T Mars
IEE. Kindlaks määramata
IEI. Kindlaks määramata
IIE. 7334 I. Fr. Thea
III. 1311 I. Fr. Millionär

155, 73, 158, 42, 185, 20, —, III, —, —, —. 19. I 1943. a.

10682 TB MANDI

Otepää raj.
Must, 24. III 1940. a., —

EMA 2853 TA Meeri
EE. Miira kõrb T mära
EI. 239 T Markgraf
EEE. Kindlaks määramata
EEI. Kindlaks määramata
EIE. 17145 I. Fr. Dora
EII. 1508 I. Fr. Markfried

ISA 992 TB Meinar
IE. 1611 TA Gerlinde
II. 372 T Mürk
IEE. Lehte hall T mära
IEI. 240 T Grant
IIE. 286 T Laura
III. 62 T Movik

155, 76, 160, 42, 190, 21, —, III, —, —, —. 23. III 1943. a.

9848 TB MANDKA

Jõhvi raj.
Kõrb, 1939. a., —

EMA Kindlaks määramata

ISA Kindlaks määramata

152, 71, 155, 42, 184, 19,5, —, III, —, —, —. 22. I 1943. a.

8424 TB MANGA

Pihkva obl.
Hahkmust, 1931. a., —

EMA Kindlaks määramata

ISA Kindlaks määramata

146, 72, 155, 40, 175, 19, —, III, —, —, —. 8. VII 1942. a.

8392 TB MANJO

Pihkva obl.
Raudjas, 1925. a., —

EMA Kindlaks määramata

ISA Kindlaks määramata

151, 74, 160, 40, 185, 20, —, III, —, —, —. 7. VII 1942. a.

9252 TB MANN

Tapa raj.
Kõrb, 1939. a., —

EMA Kindlaks määramata

ISA Kindlaks määramata

157, 79, 163, 43, 192, 21, —, III, —, —, —. 9. IV 1942. a.

8772 TB MANNA

Lihula raj.
Raudjas, 1. V 1939. a., —

EMA Punakimmel T mära
EE. Kindlaks määramata
EI. Kindlaks määramata

ISA 418 TB Mats
IE. T mära
II. 210 T Miks
IEE. Kindlaks määramata
IEI. Kindlaks määramata
IIE. 950 T Flicka
III. 43 T Meinhard

155, 77, 157, 43, 185, 19,5, —, III, —, —, —. 24. I 1943. a.

8786 TB MANNA

Lihula raj.
Raudjas, 1940. a., —

EMA Kindlaks määramata

ISA Kindlaks määramata

149, 76, 144, 41, 184, 19,5, —, III, —, —, —. 25. I 1943. a.

8952 TB MANNA

Väike-Maarja raj.
Punane, 1939. a., —

EMA Kindlaks määramata

ISA 479 TA Mirsa
IE. Raudjas T mära
II. 239 T Markgraf
IEE. Kindlaks määramata
IEI. Kindlaks määramata
IIE. 17145 I. Fr. Dora
III. 1508 I. Fr. Markfried

158, 75, 163, 42, 190, 20, —, III, —, —, —. 9. IV 1942. a.

9288 TB MANNA

Väike-Maarja raj.
Punaraudjas, 1939. a., —

EMA Kindlaks määramata

ISA Kindlaks määramata

156, 69, 161, 41, 182, 19, —, III, —, —, —. 11. IV 1942. a.
1947. a. 25. IV, kõrb, t., 3010 TB Horli

386 TB Heros'est

9444 TB MANNA

Paide raj.
Punaraudjas, 1940. a., —

EMA Kindlaks määramata

ISA Kindlaks määramata

152, 77, 157, 41, 190, 20, —, III, —, —, —. 3. II 1943. a.
1944. a., raudjas, m., 16454 TB Hele

1374 TB Hai'st

9542 TB MANNA

Väike-Maarja raj.
Kõrb, 1940. a., —

EMA Kõrb T mära
EE. Kindlaks määramata
EI. Kindlaks määramata

ISA 357 TA Halifaks
IE. 1238 T Anna
II. 45 T Hofrichter
IEE. 982 T Decenta
IEI. 64 T Arend
IIE. 1431 Tk Kerge
III. Hetman

150, 72, 155, 43, 182, 22, —, III, —, —, —. 5. II 1943. a.
1948. a. 25. V, raudjas, t., 1647 TA Tiki — 1237 TA Tapper'ist
1949. a., raudjas, t., 3938 TB Sanko — 1117 TA Sambu'st

10148 TB MANNA

Jõgeva raj.
Raudjas, 1. IV 1940. a., —

EMA Tunna kõrb T mära
EE. Kindlaks määramata
EI. Kindlaks määramata

ISA 768 TB Meeter
IE. 1087 T Totsi
II. 62 T Movik
IEE. Kindlaks määramata
IEI. Kindlaks määramata
IIE. 965 T Hestia
III. 43 T Meinhard

151, 72, 161, 40, 189, 20, —, III, —, —, —. 28. II 1943. a.

10994 TB MANNA

Vändra raj.
Tumeraudjas, 1935. a., —

EMA 25 T Doppelgängeri tütar
EE. Kindlaks määramata
EI. 25 T Doppelgänger
EIE. 1725 Tk Cosimo
EII. 6730 Hk Duke of Scagglethorpe

ISA 284 T Montebello
IE. 367 T Gudrun
II. 72 T Mars
IEE. Kindlaks määramata
IEI. Kindlaks määramata
IIE. 7334 I. Fr. Thea
III. 1311 I. Fr. Millionär

158, 77, 164, 43, 186, 21, —, III, —, —, —. 12. X 1943. a.
1942. a. 8. V, raudjas, t., 2270 TB Grimi — 655 TA Grado'st

7474 TB MANNI

Elva raj.
Must, 1939. a., —

EMA Kindlaks määramata

ISA 506 TB Mimo
IE. Lonni punane T mära
II. 62 T Movik
IEE. Kindlaks määramata
IEI. Kindlaks määramata
IIE. 965 T Hestia
III. 43 T Meinhard

154, 72, 164, 41, 192, 19,5, —, III, —, —, —. 23. III 1942. a.
1945. a., kõrbkimmel, m., 16054 TB Girmi — 1558 TB Gogoli'st

7786 TB MANNI

Otepää raj.
Raudjas, 1935. a., —

EMA Kindlaks määramata

ISA 432 TB Glaut
IE. 286 T Laura
II. 240 T Grant
IEE. Kindlaks määramata
IEI. Kindlaks määramata
IIE. 8978 I. Fr. Palota
III. 1505 I. Fr. Graf Ganges

160, 75, 158, 44, 195, 19,5, —, III, —, —, —. 11. III 1942. a.

7920 TB MANNI

Võru raj.
Kõrb, 1933. a., —

EMA Kindlaks määramata

ISA Kindlaks määramata

148, 73, 160, 39, 182, 19,5, —, III, —, —, —. 12. III 1942. a.

8038 TB MANNI

Põlva raj.
Kõrb, 1937. a., —

EMA Kindlaks määramata

ISA Kindlaks määramata

147, 69, 150, 38, 176, 19, —, III, —, —, —. 14. III 1942. a.

8264 TB MANNI

Võru raj.
Kõrb, 1937. a., —

EMA Kindlaks määramata

ISA 688 TB Maku
IE. Kindlaks määramata
II. Kindlaks määramata

154, 74, 156, 44, 186, 19, —, III, —, —, —. 21. III 1942. a.

9006 TB MANNI

Rakvere raj.
Leetemust, 1936. a., —

EMA Kindlaks määramata

ISA Kindlaks määramata

153, 75, 158, 43, 195, 20, —, III, —, —, —. 10. IV 1942. a.

9046 TB MANNI

Kiviõli raj.
Kõrb, 1928. a., —

EMA Kindlaks määramata

ISA Kindlaks määramata

150, 76, 160, 44, 190, 20, —, III, —, —, —. 11. IV 1942. a.

9154 TB MANNI

Jõhvi raj.
Tumekõrb, 1933. a., —

EMA Kindlaks määramata

ISA Kindlaks määramata

150, 74, 156, 43, 187, 19,5, —, III, —, —, —. 13. IV 1942. a.

9302 TB MANNI

Jõhvi raj.
Raudjas, 17. IV 1938. a., —

EMA Kindlaks määramata

ISA 340 T Matsu
IE. Peikka tumekõrb T mära
II. 61 T Marro
IEE. Kindlaks määramata
IEI. Kindlaks määramata
IIE. 954 T Daisy
III. 43 T Meinhard

151, 68, 160, 40, 174, 19, —, III, —, —, —. 16. IV 1942. a.

11696 TB MANNI

Mustvee raj.
Kõrb, 7. IV 1940. a., —

EMA Kõrb T mära
EE. Kindlaks määramata
EI. Kindlaks määramata

ISA 692 TB Markus
IE. 1301 T Illa
II. 50 T Mavr
IEE. Raudjas T mära
IEI. 21 T Deisman-Ilo
IIE. 1904 Tk Dudka
III. 43 T Meinhard

152, 67, 153, 41, 186, 20, —, III, —, —, —. 8. II 1943. a.
1944. a. 8. IV, kõrb, m., 14026 TB Kalda — 920 TB Kooser'ist

8606 TB MANNU

Pärnu-Jaagupi raj.
Kõrb, 3. IV 1940. a., —

EMA Selma kõrb T mära
EE. T mära
EI. T täkk
EEE. Kindlaks määramata
EEI. Kindlaks määramata
EIE. Kindlaks määramata
EII. Kindlaks määramata

ISA 284 T Montebello
IE. 367 T Gudrun
II. 72 T Mars
IEE. Kindlaks määramata
IEI. Kindlaks määramata
IIE. 7334 I. Fr. Thea
III. 1311 I. Fr. Millionär

156, 74, 157, 44, 180, 20,5, —, III, —, —, —. 19. I 1943. a.
1944. a. 10. V, tumekõrb, m., 18176 TB Holla — 315 T Harley'st
1945. a., kõrb, m., 14398 TB Tuvi — 1001 TA Tukkar'ist
1949. a., kõrb, m., 21518 TB Uudi — 1359 TA Uardo'st

8948 TB MANNU

Väike-Maarja raj.
Punane, 1931. a., —

EMA Kindlaks määramata — ISA Kindlaks määramata

153, 72, 156, 41, 185, 19,5, —, III, —, —, —. 9. IV 1942. a.

8994 TB MANNU

Rakvere raj.
Kõrb, 1934. a., —

EMA Kindlaks määramata — ISA Kindlaks määramata

162, 78, 175, 46, 205, 22, —, III, —, —, —. 10. IV 1942. a.
1943. a., raudjas, t., 2910 TB Ukkur — 903 TA Urpi'st

9136 TB MANNU

Rakvere raj.
Raudjas, 1939. a., —

EMA Kindlaks määramata

ISA 774 TB Matu
IE. Kindlaks määramata
II. Kindlaks määramata

154, 77, 171, 42, 205, 21,5, —, III, —, —, —. 12. IV 1942. a.

11446 TB MANSA

Tapa raj.
Punane, 1935. a., —

EMA Kindlaks määramata — ISA Kindlaks määramata

155, 75, 170, 43, 189, 20, —, III, —, —, —. 22. X 1943. a.

3505 TA MANSI

Paide raj.
Kõrb, 26. IV 1939. a., —

EMA Punane T mära
EE. Kindlaks määramata
EI. Kindlaks määramata

ISA 671 TA Moojus
IE. Petti hall T mära
II. 62 T Movik
IEE. Kindlaks määramata
IEI. Kindlaks määramata
IIE. 965 T Hestia
III. 43 T Meinhard

151, 76, 164, 44, 194, 20, —, III, —, —, —. 22. X 1943. a.

10200 TB MANSI

Kallaste raj.
Hahkmust, 4. V 1939. a., Kallaste raj.

EMA 6220 TB Veera
EE. Kindlaks määramata
EI. Kindlaks määramata

ISA 178 T Murak
IE. 1938 Tk Herzogin
II. 43 T Meinhard
IEE. 1784 Tk Haselnuss
IEI. 1543 Tk Heldenknabe
IIE. 5885 I. Fr. Herzogin
III. 1054 I. Fr. Mentor

152, 72, 163, 42, 185, 20,5, —, II, —, —, —. 3. III 1943. a.

10894 TB MANSI

Rapla raj.
Raudjas, 15. VII 1939. a., Rapla raj.

EMA Raudjas T mära
EE. Kindlaks määramata
EI. 178 T Murak
EIE. 1938 Tk Herzogin
EII. 43 T Meinhard

ISA 616 TB Mikifer
IE. T mära
II. 210 T Miks
IEE. Kindlaks määramata
IEI. Kindlaks määramata
IIE. 950 T Flicka
III. 43 T Meinhard

153, —, 161, —, 185, 21, —, II, 4, 6, 4. 28. VI 1943. a.

10214 TB MANSU

Kallaste raj.
Punane, 15. IV 1940. a., —

EMA Punane T mära
EE. Kindlaks määramata
EI. Kindlaks määramata

ISA 178 T Murak
IE. 1938 Tk Herzogin
II. 43 T Meinhard
IEE. 1784 Tk Haselnuss
IEI. 1543 Tk Heldenknabe
IIE. 5885 I. Fr. Herzogin
III. 1054 I. Fr. Mentor

153, 70, 163, 40, 185, 20, —, III, —, —, —. 3. III 1943. a.

10754 TB MANTS

Elva raj.
Punane, 1940. a., —

EMA 2368 TB Halmi
EE. Kindlaks määramata
EI. 129 T Hasmo
EIE. 957 T Valdfrau
EII. 1649 Tk Hyperion

ISA 743 TA Malts
IE. Kindlaks määramata
II. Kindlaks määramata

155, 75, 158, 43, 190, 19,5, —, III, —, —, —. 24. III 1943. a.
1946. a., raudjas, m., 16756 TB Uula 1163 TA Uldak'ust

3075 TA MANTSO

Kolh. „Punane Koit", Põlva raj.
Kõrb, 1938. a., Räpina raj.

EMA Kindlaks määramata — ISA Kindlaks määramata

156, 78, 169, 44, 201, 21, —, III, —, —, —. 13. III 1942. a.

7558 TB MANTSU

Põlva raj.
Kõrb, 1939. a., —

EMA Kindlaks määramata — ISA Kindlaks määramata

158, 75, 160, 44, 200, 19,5, —, III, —, —, —. 15. III 1942. a.

8088 TB MANTSU

Räpina raj.
Kõrb, 1934. a., —

EMA Kindlaks määramata — ISA Kindlaks määramata

157, 75, 160, 47, 190, 21, —, III, —, —, —. 17. III 1942. a.

8848 TB MANTSU

Tartu raj.
Raudjas, 1930. a., —

EMA Kindlaks määramata — ISA Kindlaks määramata

151, 75, 165, 45, 198, 21, —, III, —, —, —. 15. III 1942. a.

7604 TB MARA

Antsla raj.
Kõrb, 1938. a., —

EMA Kõrb T mära
EE. Kindlaks määramata
EI. Kindlaks määramata

ISA 451 TA Maurus
IE. 1290 T Miira
II. 7 T Meinhard
IEE. 761 T Ella
IEI. 72 T Mars
IIE. Couriere'i pojatütar
III. 43 T Meinhard

152, 76, 164, 44, 198, 20,5, —, III, —, —, —. 10. III 1942. a.

7622 TB MARA

Antsla raj.
Raudjas, 1938. a., —

EMA 1290 TB Miira
EE. 761 T Ella
EI. 72 T Mars
EEE. Kindlaks määramata
EEI. Kindlaks määramata
EIE. 7334 I. Fr. Thea
EII. 1311 I. Fr. Millionär

ISA 316 T Hontos
IE. 971 T Mindal
II. 133 T Heldenknabe
IEE. 1857 Tk Dalma
IEI. 43 T Meinhard
IIE. 1638 Tk Cabildo
III. 1543 Tk Heldenknabe

157, 74, 167, 43, 191, 20,5, —, III, —, —, —. 10. III 1942. a.
1943. a. 22. VII, —, m., 13968 TB Miira — 451 TA Maurus'est
1944. a. 24. II, raudjas, t., 1313 TA Lasso — 1079 TA Lembe'st

7772 TB MARA

Antsla raj.
Raudjas, 5. V 1937. a., —

EMA 1490 TB Maret
EE. 1219 T Ella
EI. 179 T Murto
EEE. T mära
EEI. 52 T Dekart
EIE. 958 T Valhalla
EII. 43 T Meinhard

ISA 451 TA Maurus
IE. 1290 T Miira
II. 7 T Meinhard
IEE. 761 T Ella
IEI. 72 T Mars
IIE. Couriere'i pojatütar
III. 43 T Meinhard

155, 73, 150, 42, 183, 20, —, II, —, —, —. 11. III 1942. a.

7924 TB MARA

Võru raj.
Kõrb, 1931. a., —

EMA Kindlaks määramata

ISA 183 T Milvek
IE. 970 T Dulcinea
II. 43 T Meinhard
IEE. 952 T Hermia
IEI. 25 T Doppelgänger
IIE. 5885 I. Fr. Herzogin
III. 1054 I. Fr. Mentor

155, 74, 162, 42, 186, 20, —, III, —, —, —. 12. III 1942. a.

8276 TB MARA

Võru raj.
Raudjas, 1939. a., —

EMA Kindlaks määramata

ISA Kindlaks määramata

155, 74, 157, 42, 190, 20,5, —, III, —, —, —. 21. III 1942. a.
1943. a. 25. VII, raudjas, m., 13592 TB Tolli 789 TA Tarm'ist

---

8420 TB MARA

Pihkva obl.
Kõrb, 1938. a., —

EMA Kindlaks määramata

ISA Kindlaks määramata

158, 78, —, 42, 190, 21, —, III, —, —, —. 8. VII 1942. a.

10748 TB MARDA

Elva raj.
Kõrbkimmel, 1. IV 1940. a., —

EMA Mai kõrbkimmel T mära
EE. Kindlaks määramata
EI. Kindlaks määramata

ISA 743 TA Malts
IE. Kindlaks määramata
II. Kindlaks määramata

154, 77, 158, 44, 190, 20, —, III, —, —, —. 24. III 1943. a.

10770 TB MARDE

Elva raj.
Must, 1940. a., —

EMA 2496 TB Ada
EE. Kõrb T mära
EI. 373 TA Admiral
EEE. Kindlaks määramata
EEI. Kindlaks määramata
EIE. 967 T Malanja
EII. 64 T Arend

ISA 368 TB Martising
IE. 826 T Leida
II. 239 T Markgraf
IEE. Kindlaks määramata
IEI. Kindlaks määramata
IIE. 17145 I. Fr. Dora
III. 1508 I. Fr. Markfried

153, 71, 152, 42, 188, 20, —, III, —, —, —. 25. III 1943. a.

3053 TA MARE

Otepää raj.
Tumeraudjas, 1936. a., —

EMA Kindlaks määramata

ISA Kindlaks määramata

150, 78, 160, 44, 205, 21, —, III, —, —, —. 12. III 1942. a.

3357 TA MARE

Räpina raj.
Raudjas, 1940. a., —

EMA Tella punane T mära
EE. Kindlaks määramata
EI. Kindlaks määramata

ISA 834 TB Matsis
IE. 803 T Miira
II. 24 T Max
IEE. Kindlaks määramata
IEI. Kindlaks määramata
IIE. 1918 Tk Datura
III. 43 T Meinhard

151, 75, —, 44, 198, 21, —, III, —, —, —. 5. III 1943. a.

7780 TB MARE

Antsla raj.
Kõrb, 1939. a., —

EMA Kindlaks määramata

ISA Kindlaks määramata

155, 76, 159, 48, 196, 21,5, —, III, —, —, —. 11. III 1942. a.

10742 TB MARE

Elva raj.
Kõrb, 20. III 1940. a., Elva raj.

EMA Asta kõrb T mära
EE. Kindlaks määramata
EI. Kindlaks määramata

ISA 743 TA Malts
IE. Kindlaks määramata
II. Kindlaks määramata

157, 78, 159, 43, 190, 20,5, —, III, —, —, —. 24. III 1943. a.

7408 TB MARET

Elva raj.
Punane, 1939. a., Elva raj.

EMA Kindlaks määramata — ISA Kindlaks määramata

145, 70, 153, 41, 181, 19, —, III, —, —, —. 23. III 1942. a.

7648 TB MARGA

Antsla raj.
Kõrb, 1936. a., —

EMA Kõrb T mära
EE. Kindlaks määramata
EI. Kindlaks määramata

ISA 343 T Murto
IE. Kõrb T mära
II. 179 T Murto
IEE. Kindlaks määramata
IEI. Kindlaks määramata
IIE. 958 T Valhalla
III. 43 T Meinhard

160, 79, 164, 43, 192, 21,5, —, III, —, —, —. 10. III 1942. a.

10778 TB MARGA

Elva raj.
Raudjas, 1940. a., —

EMA Miira must T mära
EE. Kindlaks määramata
EI. Kindlaks määramata

ISA 368 TB Martising
IE. 826 T Leida
II. 239 T Markgraf
IEE. Kindlaks määramata
IEI. Kindlaks määramata
IIE. 17145 I. Fr. Dora
III. 1508 I. Fr. Markfried

159, 78, 159, 42, 188, 20, —, III, —, —, —. 25. III 1943. a.

7892 TB MARGITA

Väimela Loomakasvatustehnikumi õppemajand, Võru raj.
Raudjas, 1929. a., —

EMA Kindlaks määramata — ISA Kindlaks määramata

153, 75, 165, 43, 212, 21, —, III, —, —, —. 12. III 1942. a.

8750 TB MARGU

Lihula raj.
Kõrb, 1939. a., —

EMA Kindlaks määramata — ISA Kindlaks määramata

156, 75, 155, 43, 190, 19,5, —, III, —, —, —. 24. I 1943. a.

7616 TB MARI

Antsla raj.
Must, 1938. a., —

EMA Kindlaks määramata — ISA Kindlaks määramata

149, 75, 150, 40, 184, 19, —, III, —, —, —. 10. III 1942. a.

7646 TB MARI

Antsla raj.
Raudjas, 1931. a., —

EMA Kindlaks määramata — ISA Kindlaks määramata

158, 78, 167, 45, 192, 21, —, III, —, —, —. 10. III 1942. a.

7774 TB MARI

Antsla raj.
Punane, 1939. a., —

EMA Kõrb T mära
EE. Kindlaks määramata
EI. Kindlaks määramata

ISA 844 TB Mark
IE. 1219 T Ella
II. 239 T Markgraf
IEE. T mära
IEI. 52 T Dekart
IIE. 17145 I. Fr. Dora
III. 1508 I. Fr. Markfried

156, 73, 156, 42, 190, 20, —, III, —, —, —. 11. III 1942. a.

9102 TB MARI

Jõhvi raj.
Leetemust, 1937. a., —

EMA Kindlaks määramata — ISA Kindlaks määramata

154, 73, 157, 43, 185, 21, —, III, —, —, —. 12. IV 1942. a.

8254 TB MARIK

Antsla raj.
Tumekõrb, 1932. a., —

EMA Kindlaks määramata — ISA Kindlaks määramata

160, 77, 161, 43, 192, 20,5, —, III, —, —, —. 21. III 1942. a.

11598 TB MARJU

Lihula raj.
Punaraudjas, 1940. a., —

EMA Kõrb T mära
EE. Kindlaks määramata
EI. Kindlaks määramata

ISA 418 TB Mats
IE. T mära
II. 210 T Miks
IEE. Kindlaks määramata
IEI. Kindlaks määramata
IIE. 950 T Flicka
III. 43 T Meinhard

148, 75, 150, 43, 190, 18,5, —, III, —, —, —. 25. XI 1943. a.

10762 TB MARNU

Elva raj.
Must, 15. V 1939. a., —

EMA 1395 TA Milli
EE. Miira kõrb T mära
EI. 183 T Milvek
EEE. Kindlaks määramata
EEI. Kindlaks määramata
EIE. 970 T Dulcinea
EII. 43 T Meinhard

ISA 557 TA Mobi
IE. 1476 T Maimu
II. 239 T Markgraf
IEE. Kindlaks määramata
IEI. 81 T Omar
IIE. 17145 I. Fr. Dora
III. 1508 I. Fr. Markfried

152, 76, 156, 42, 190, 20, —, III, —, —, —. 24. III 1943. a.

11158 TB MARNU

Abja raj.
Raudjas, 1940. a., —

EMA Kindlaks määramata

ISA 540 TB Mainur
IE. Kõrb T mära
II. 253 T Marsol
IEE. Kindlaks määramata
IEI. Kindlaks määramata
IIE. Sultani tütar
III. 48 T Milan

147, 72, 156, 41, 185, 19,5, —, III, —, —, —. 16. X 1943. a.

7498 TB MARTA

Kolh. „Aakre", Elva raj.
Kõrb, 1937. a., Elva raj.

EMA Kindlaks määramata

ISA Kindlaks määramata

149, 70, 157, 40, 188, 19, —, III, —, —, —. 24. III 1942. a.

7908 TB MARTA

Võru raj.
Raudjas, 1929. a., —

EMA Kindlaks määramata

ISA 178 T Murak
IE. 1938 Tk Herzogin
II. 43 T Meinhard
IEE. 1784 Tk Haselnuss
IEI. 1543 Tk Heldenknabe
IIE. 5885 I. Fr. Herzogin
III. 1054 I. Fr. Mentor

155, 76, 166, 40, 186, 21,5, —, III, —, —, —. 12. III 1942. a.

10402 TB MARTA

Tõrva raj.
Kõrb, 1940. a., —

EMA 6116 TB Anni
EE. Kindlaks määramata
EI. Kindlaks määramata

ISA 540 TB Mainur
IE. Kõrb T mära
II. 253 T Marsol
IEE. Kindlaks määramata
IEI. Kindlaks määramata
IIE. Sultani tütar
III. 48 T Milan

150, 74, 150, 40, 195, 19,5, —, II, —, —, —. 15. III 1943. a.

10724 TB MARTA

Elva raj.
Tumeraudjas, 18. V 1940. a., —

EMA Della raudjas T mära
EE. Kindlaks määramata
EI. Kindlaks määramata

ISA 522 TB Monts
IE. Miira T mära
II. 62 T Movik
IEE. Kindlaks määramata
IEI. Kindlaks määramata
IIE. 965 T Hestia
III. 43 T Meinhard

148, 70, 152, 40, 195, 18,5, —, III, —, —, —. 24. III 1943. a.

8430 TB MARU

Pihkva obl.
Kõrb, 1939. a., —

EMA Kindlaks määramata

ISA Kindlaks määramata

156, 76, 165, 43, 190, 21, —, III, —, —, —. 9. VII 1942. a.

11614 TB MARVA

Lihula raj.
Raudjas, V 1940. a., —

EMA Kõrb T mära
EE. Kindlaks määramata
EI. Kindlaks määramata

ISA 418 TB Mats
IE. T mära
II. 210 T Miks
IEE. Kindlaks määramata
IEI. Kindlaks määramata
IIE. 950 T Flicka
III. 43 T Meinhard

150, 74, 155, 41, 195, 20,5, —, III, —, —, —. 25. XI 1943. a.

3113 TA MASSA

Rapla raj.
Tumekõrb, 1930. a., —

EMA T mära
EE. Kindlaks määramata
EI. Kindlaks määramata

ISA 178 T Murak
IE. 1938 Tk Herzogin
II. 43 T Meinhard
IEE. 1784 Tk Haselnuss
IEI. 1543 Tk Heldenknabe
IIE. 5885 I. Fr. Herzogin
III. 1054 I. Fr. Mentor

150, 75, 163, 44, 190, 20,5, —, III, —, —, —. 16. IV 1942. a.
1944. a. 23. IV, must, täkk, 2654 TB Lisnar 849 TA Lisna'st

7434 TB MASSA

Elva raj.
Kõrb, 1927. a., —

EMA Kindlaks määramata ISA Kindlaks määramata

150, 70, 159, 40, 187, 19,5, —, III, —, —, —. 23. III 1942. a.
1942. a. 8. V, kõrb, m., 14922 TB Malli 743 TA Malts'ist

7962 TB MASSA

Põlva raj.
Kõrb, 1935. a., —

EMA Kindlaks määramata ISA Kindlaks määramata

148, 74, 153, 44, 187, 21, —, III, —, —, —. 13. III 1942. a.

7966 TB MASSA

Põlva raj.
Kõrb, 1939. a., —

EMA Kindlaks määramata ISA Kindlaks määramata

148, 71, 155, 41, 184, 19, —, III, —, —, —. 13. III 1942. a.

8224 TB MASSA

Võru raj.
Tumekõrb, 1938. a., —

EMA Kindlaks määramata ISA Kindlaks määramata

154, 72, 153, 42, 180, 20, —, III, —, —, —. 20. III 1942. a.

8904 TB MASSA

Rapla raj.
Raudjas, 1934. a., —

EMA Raudjas T mära ISA Kindlaks määramata
EE. Kindlaks määramata
EI. Kindlaks määramata

150, 74, 164, 45, 195, 20,5, —, III, —, —, —. 16. IV 1942. a.
1940. a., raudjas, m., 4197 TA Hilji 619 TA Hints'ust
1944. a., raudjas, m., 14498 TB Liiu 849 TA Lisna'st

9158 TB MASSA

Jõhvi raj.
Leetemust, 1931. a., —

EMA Kindlaks määramata — ISA Kindlaks määramata

157, 76, 166, 43, 195, 20, —, III, —, —, —. 13. IV 1942. a.

8396 TB MAŠKA

Pihkva obl.
Kõrb, 1930. a., —

EMA Kindlaks määramata — ISA Kindlaks määramata

145, 69, 148, 39, 175, 19, —, III, —, —, —. 7. VII 1942. a.

7910 TB MATA

Võru raj.
Kõrb, 1938. a., —

EMA Kindlaks määramata

ISA 372 TB Mürk
IE. 286 T Laura
II. 62 T Movik
IEE. Kindlaks määramata
IEI. Kindlaks määramata
IIE. 965 T Hestia
III. 43 T Mejnhard

153, 78, 166, 40, 184, 20, —, III, —, —, —. 12. III 1942. a.

7606 TB MAUGI

Kolh. „Rahu", Antsla raj.
Kõrb, 1939. a., Antsla raj.

EMA Kõrb T māra
EE. Kindlaks määramata
EI. Kindlaks määramata

ISA 451 TA Maurus
IE. 1290 T Miira
II. 7 T Meinhard
IEE. 761 T Ella
IEI. 72 T Mars
IIE. Couriere'i pojatütar
III. 43 T Meinhard

158, 82, 170, 44, 203, 22, —, III, —, —, —. 10. III 1942. a.

8622 TB MAURI

Kolh. „Kommunismi Tee", Pärnu-Jaagupi raj.
Tumekõrb, 1939. a., Pärnu-Jaagupi raj.

EMA Miira kõrb T māra
EE. T māra
EI. T täkk
EEE. Kindlaks määramata
EEI. Kindlaks määramata
EIE. Kindlaks määramata
EII. Kindlaks määramata

ISA 284 T Montebello
IE. 367 T Gudrun
II. 72 T Mars
IEE. Kindlaks määramata
IEI. Kindlaks määramata
IIE. 7334 I. Fr. Thea
III. 1311 I. Fr. Millionär

160, —, 170, —, 193, 21,5, —, I, 5, 9, 5. 19. I 1943. a.
1945. a. 29. V, raudjas, t., 2380 TB Hiko — 317 T Hingstar'ist

8644 TB MAURI

Märjamaa raj.
Punaraudjas, 1936. a., —

EMA Kindlaks määramata

ISA 348 T Halis
IE. 978 T Milla
II. 42 T Harun
IEE. 964 T Guadiana
IEI. 43 T Meinhard
IIE. 1167 Tk Olikas
III. Hetman

154, 75, 162, 43, 185, 21, —, III, —, —, —. 19. I 1943. a.
1941. a. VII, punane, m., 11798 TB Haida 769 TA Halur'ist

7880 TB MAUS

Võru raj.
Raudjas, 1937. a., —

EMA Tribbe punane T mära
EE. Kindlaks määramata
EI. Kindlaks määramata

ISA 372 TB Mürk
IE. 286 T Laura
II. 62 T Movik
IEE. Kindlaks määramata
IEI. Kindlaks määramata
IIE. 965 T Hestia
III. 43 T Meinhard

159, 75, 169, 45, 192, 22, —, III, —, —, —. 12. III 1942. a.
1942. a., raudjas, t., 1281 TA Leku 649 TA Loots'ist
1944. a. 30. III, raudjas, m., 16652 TB Manni 1430 TB Maks'ist

---

9796 TB MEA

Viljandi raj.
Hall, 17. V 1937. a., Viljandi raj.

EMA Kindlaks määramata

ISA 552 TB Miki
IE. Kindlaks määramata
II. Kindlaks määramata

162, 78, 174, 45, 205, 22,5, —, III, —, —, —. 11. II 1943. a.

10552 TB MEEDI

Võru raj.
Raudjas, 26. VII 1940. a., —

EMA Tella punane T mära
EE. Kindlaks määramata
EI. Kindlaks määramata

ISA 365 TA Mikst
IE. 1216 T Tatra
II. 178 T Murak
IEE. 968 T Herta
IEI. 63 T Tello
IIE. 1938 Tk Herzogin
III. 43 T Meinhard

148, 72, 152, 41, 185, 20, —, III, —, —, —. 19. III 1943. a.

7424 TB MEELA

Kolh. „Vambola", Elva raj.
Kõrb, 1939. a., Elva raj.

EMA Kindlaks määramata

ISA 506 TB Mimo
IE. Lonni punane T mära
II. 62 T Movik
IEE. Kindlaks määramata
IEI. Kindlaks määramata
IIE. 965 T Hestia
III. 43 T Meinhard

153, 73, 160, 42, 185, 19,5, —, III, —, —, —. 23. III 1942. a.
1949. a. 28. IV, punakimmel, t., 4014 TB Vergo
1951. a., raudjas, m., Maara
1952. a., must, m., Leili

1239 TA Virgand'ist
2838 TA Hips'ist
2268 TB Lemmik'ust

11618 TB MEELA

Lihula raj.
Raudjas, VI 1940. a., —

EMA Kõrb T mära
EE. Kindlaks määramata
EI. Kindlaks määramata

ISA 620 TB Mihkel
IE. Kindlaks määramata
II. Kindlaks määramata

153, 75, 158, 43, 185, 19,5, —, III, —, —, —. 25. XI 1943. a.

8748 TB MEELI

Lihula raj.
Raudjas, 13. VI 1939. a., Lihula raj.

EMA 3698 TB Hordola
EE. 1279 T Arika
EI. 45 T Hofrichter
EEE. 964 T Guadiana
EEI. 64 T Arend
EIE. 1431 Tk Kerge
EII. Hetman

ISA 418 TB Mats
IE. T mära
II. 210 T Miks
IEE. Kindlaks määramata
IEI. Kindlaks määramata
IIE. 950 T Flicka
III. 43 T Meinhard

153, 76, 158, 44, 185, 19,5, —, II, —, —, —. 24. I 1943. a.
1944. a. VII, must, m., 14368 TB Meeta

1272 TB Mati'st

8758 TB MEELI

Lihula raj.
Kollane, 1940. a., —

EMA Kindlaks määramata

ISA 418 TB Mats
IE. T mära
II. 210 T Miks
IEE. Kindlaks määramata
IEI. Kindlaks määramata
IIE. 950 T Flicka
III. 43 T Meinhard

154, 72, 150, 41, 190, 19,5, —, III, —, —, —. 24. I 1943. a.

8774 TB MEELI

Lihula raj.
Raudjas, 24. VI 1938. a., —

EMA Raudjas T mära
EE. Kindlaks määramata
EI. Kindlaks määramata

ISA 418 TB Mats
IE. T mära
II. 210 T Miks
IEE. Kindlaks määramata
IEI. Kindlaks määramata
IIE. 950 T Flicka
III. 43 T Meinhard

159, 77, 160, 44, 192, 20, —, III, —, —, —. 24. I 1943. a.
1944. a., raudjas, m., 14356 TB Ulli Ugro'st

10220 TB MEELI

Tartu raj.
Kõrb, 1940. a., —

EMA Kindlaks määramata

ISA Kindlaks määramata

152, 74, 147, 41, 185, 19,5, —, III, —, —, —. 4. III 1943. a.

10694 TB MEELI

Otepää raj.
Raudjas, 4. V 1940. a., —

EMA Must T mära
EE. Kindlaks määramata
EI. Kindlaks määramata

ISA 451 TA Maurus
IE. 1290 T Miira
II. 7 T Meinhard
IEE. 761 T Ella
IEI. 72 T Mars
IIE. Couriere'i pojatütar
III. 43 T Meinhard

154, 77, 154, 41, 185, 19,5, —, III, —, —, —. 23. III 1943. a.

7896 TB MEERI

Võru raj.
Raudjas, 1927. a., Võru raj.

EMA Kindlaks määramata

ISA 178 T Murak
IE. 1938 Tk Herzogin
II. 43 T Meinhard
IEE. 1784 Tk Haselnuss
IEI. 1543 Tk Heldenknabe
IIE. 5885 I. Fr. Herzogin
III. 1054 I. Fr. Mentor

156, 76, 165, 41, 191, 21,5, —, III, —, —, —. 12. III 1942. a.

8766 TB MEERI

Lihula raj.
Raudjas, 17. VI 1939. a., —

EMA Kindlaks määramata
ISA 418 TB Mats
IE. T māra
II. 210 T Miks
IEE. Kindlaks määramata
IEI. Kindlaks määramata
IIE. 950 T Flicka
III. 43 T Meinhard

151, 76, 151, 42, 190, 20, —, III, —, —, —. 24. I 1943. a.

9552 TB MEERI

Väike-Maarja raj.
Kõrb, 1940. a., —

EMA Prita kõrb T māra
EE. Kindlaks määramata
EI. Kindlaks määramata
ISA 475 TA Madin
IE. Punane T māra
II. 239 T Markgraf
IEE. Kindlaks määramata
IEI. Kindlaks määramata
IIE. 17145 I. Fr. Dora
III. 1508 I. Fr. Markfried

155, 77, 166, 45, 192, 22, —, III, —, —, —. 5. II 1943. a.

11188 TB MEERI

Abja raj.
Punaraudjas, 9. V 1940. a., —

EMA 1709 TA Siki
EE. Kindlaks määramata
EI. Kindlaks määramata
ISA 854 TB Martin
IE. Kõrb T māra
II. 239 T Markgraf
IEE. Kindlaks määramata
IEI. Kindlaks määramata
IIE. 17145 I. Fr. Dora
III. 1508 I. Fr. Markfried

155, 73, 168, 41, 180, 20, —, II, —, —, —. 16. X 1943. a.
1947. a. 10. V, raudjas, m., 6491 TB Urve 1179 TA Ugar'ist

11310 TB MEERI

Viljandi raj.
Must, 24. III 1938. a., —

EMA Must T māra
EE. Must T māra
EI. 77 T Haron
EEE. Kindlaks määramata
EEI. Kindlaks määramata
EIE. Raudjas T māra
EII. 1543 Tk Heldenknabe
ISA 225 T Madis
IE. 951 T Hekuba
II. 43 T Meinhard
IEE. 1497 Tk Disette
IEI. Hetman
IIE. 5885 I. Fr. Herzogin
III. 1054 I. Fr. Mentor

153, 75, 156, 42, 180, 19, —, III, —, —, —. 20. X 1943. a.
1944. a., kõrb, m., 14178 TB Hulla 675 TA Hardi'st

10246 TB MEIA

Tartu raj.
Kõrb, 1940. a., —

EMA Tiina must T mära
EE. Kindlaks määramata
EI. Kindlaks määramata

ISA 553 TA Moto
IE. Must T mära
II. 183 T Milvek
IEE. Kindlaks määramata
IEI. Kindlaks määramata
IIE. 970 T Dulcinea
III. 43 T Meinhard

146, 75, 153, 42, 185, 18,5, —, III, —, —, —. 4. III 1943. a.

7750 TB MEIDA

Antsla raj.
Raudjas, 16. V 1932. a., —

EMA Lady kõrb T mära
EE. Kindlaks määramata
EI. Kindlaks määramata

ISA 319 T Murt
IE. Alissa kõrb T mära
II. 179 T Murto
IEE. Kindlaks määramata
IEI. Kindlaks määramata
IIE. 958 T Valhalla
III. 43 T Meinhard

158, 79, 166, 46, 203, 21, —, III, —, —, —. 11. III 1942. a.
1942. a., raudjas, m., 4027 TA Leedi — 649 TA Loots'ist
1943. a. 17. VI, raudjas, m., 13614 TB Holi — 399 TA Hommik'ust
1944. a. 24. VI, raudjas, m., 13626 TB Holdi — 399 TA Hommik'ust

---

10768 TB MEIDA

Elva raj.
Raudjas, 1940. a., —

EMA Kõrb T mära
EE. Kindlaks määramata
EI. Kindlaks määramata

ISA 368 TB Martising
IE. 826 T Leida
II. 239 T Markgraf
IEE. Kindlaks määramata
IEI. Kindlaks määramata
IIE. 17145 I. Fr. Dora
III. 1508 I. Fr. Markfried

160, 78, 160, 44, 190, 21, —, III, —, —, —. 25. III 1943. a.

8062 TB MEIGI

Räpina raj.
Kõrb, 1939. a., —

EMA Kindlaks määramata

ISA Kindlaks määramata

155, 73, 157, 43, 182, 20, —, III, —, —, —. 17. III 1942. a.

8026 TB MELDI

Põlva raj.
Punane, 1938. a., —

EMA Punane T mära
EE. Kindlaks määramata
EI. Kindlaks määramata

ISA 372 TB Mürk
IE. 286 T Laura
II. 62 T Movik
IEE. Kindlaks määramata
IEI. Kindlaks määramata
IIE. 965 T Hestia
III. 43 T Meinhard

160, 75, 165, 44, 200, 23, —, III, —, —, —. 14. III 1942. a.
1943. a. 21. V, raudjas, t., 2822 TB Harlo 679 TA Hinktur'ist

---

7716 TB MELLA

Võru raj.
Kõrb, 1936. a., —

EMA Kindlaks määramata

ISA 365 TA Mikst
IE. 1216 T Tatra
II. 178 T Murak
IEE. 968 T Herta
IEI. 63 T Tello
IIE. 1938 Tk Herzogin
III. 43 T Meinhard

152, 71, 155, 45, 187, 20,5, —, III, —, —, —. 11. III 1942. a.

7840 TB MELLA

Otepää raj.
Tumeraudjas, 1939. a., —

EMA 1896 TB Tuti
EE. Veera punane T mära
EI. 344 T Mihkel
EEE. Kindlaks määramata
EEI. Kindlaks määramata
EIE. Lauk punane T mära
EII. 62 T Movik

ISA 577 TA Muksi
IE. Tella raudjas T mära
II. 62 T Movik
IEE. Kindlaks määramata
IEI. Kindlaks määramata
IIE. 965 T Hestia
III. 43 T Meinhard

150, 75, 160, 44, 190, 19,5, —, III, —, —, —. 12. III 1942. a.

10454 TB MELLA

Valga raj.
Punaraudjas, 22. V 1940. a., —

EMA Kõrb T mära
EE. Kindlaks määramata
EI. Kindlaks määramata

ISA 488 TB Monte
IE. 1291 T Milva
II. 178 T Murak
IEE. Vastur
IEI. 72 T Mars
IIE. 1938 Tk Herzogin
III. 43 T Meinhard

144, 73, 150, 40, 185, 19,5, —, III, —, —, —. 16. III 1943. a.

10660 TB MELLA

Otepää raj.
Kõrb, 1940. a., —

EMA Manni kõrb T mära
EE. Kindlaks määramata
EI. Kindlaks määramata

ISA 522 TB Monts
IE. Miira T mära
II. 62 T Movik
IEE. Kindlaks määramata
IEI. Kindlaks määramata
IIE. 965 T Hestia
III. 43 T Meinhard

156, 78, 158, 42, 190, 21, —, III, —, —, —. 23. 1943. a.
1944. a. 2. VIII, must, m., 14928 TB Uue 851 TA Uudis'est

3097 TA MELLI

Kolh. „Koit", Märjamaa raj., Paeküla k/n.
Kõrb, 1932. a., Märjamaa raj.

EMA Kõrb T mära
EE. Massa kõrb T mära
EI. 91 T Maksim
EEE. Tepi kõrb T mära
EEI. Kõrb T täkk
EIE. Alma kõrb T mära
EII. Monarhist T täkk

ISA 547 TA Maksi-Vaga
IE. Evi raudjas T mära
II. 50 T Mavr
IEE. Kindlaks määramata
IEI. Kindlaks määramata
IIE. 1904 Tk Dudka
III. 43 T Meinhard

166, —, 168, —, 200, 21, —, I, 7, 6, 7. 15. IV 1942. a.
1944. a. V, kõrb, mära, 14458 TB Hellu 317 T Hingstar'ist
1947. a. 14. V, kõrb, mära, 18186 TB Tella 1033 TA Tannur'ist
1952. a. Märjamaal, rajoonidevahelistel maksimaalsetel jõudluskatsetel Vojeikovi kelguga 1230 kg.
1953. a. Märjamaal, kombineeritud jõudluskatsetel
sõidus, koorem 800 kg, 2000 m, aeg 6.50.4
veos, koorem 1700 kg, 2000 m, aeg 18.26.9
kaugusveos, koorem 565 kg, 568 m.

7668 TB MELLI

Antsla raj.
Raudjas, 1936. a., —

EMA Raudjas T mära
EE. Kindlaks määramata
EI. Kindlaks määramata

ISA Mitsi T täkk
IE. Kindlaks määramata
II. Kindlaks määramata

158, 78, 162, 44, 200, 21, —, III, —, —, —. 10. III 1942. a.
1943. a. 28. IV, raudjas, m., 13956 TB Helju 1410 TB Heksan'ist

---

9026 TB MELLI

Loksa raj.
Hall, 1939. a., —

EMA Valge T mära
EE. Kindlaks määramata
EI. Kindlaks määramata

ISA 774 TB Matu
IE. Kindlaks määramata
II. Kindlaks määramata

148, 70, 157, 40, 175, 20, —, III, —, —, —. 11. IV 1942. a.

9590 TB MELLI

Põltsamaa raj.
Kõrb, 1940. a., —

EMA Kõrb T mära
EE. Kindlaks määramata
EI. Kindlaks määramata

ISA 609 TA Mingo
IE. 1311 T Movi
II. 239 T Markgraf
IEE. 309 E Silva
IEI. 62 T Movik
IIE. 17145 I. Fr. Dora
III. 1508 I. Fr. Markfried

145, 70, 148, 40, 184, 20, —, III, —, —, —. 6. II 1943. a.

11594 TB MELLO

Lihula raj.
Kõrb, VI 1940. a., Lihula raj.

EMA Kõrb T mära
EE. Kindlaks määramata
EI. Kindlaks määramata

ISA 418 TB Mats
IE. T mära
II. 210 T Miks
IEE. Kindlaks määramata
IEI. Kindlaks määramata
IIE. 950 T Flicka
III. 43 T Meinhard

148, 73, 150, 40, 188, 20, —, III, —, —, —. 25. XI 1943. a.

8770 TB MEPP

Lihula raj.
Raudjas, 1939. a., Lihula raj.

EMA Punane T mära
EE. Kindlaks määramata
EI. Kindlaks määramata

ISA 620 TB Mihkel
IE. Kindlaks määramata
II. Kindlaks määramata

158, 78, 159, 42, 185, 19,5, —, III, —, —, —. 24. I 1943. a.

3493 TA MERRI

Türi raj.
Must, 10. V 1940. a., —

EMA 1568 TB Manna
EE. Kõrb T mära
EI. 112 T Jüngling
EEE. Kindlaks määramata
EEI. Kindlaks määramata
EIE. T mära
EII. 25 T Doppelgänger

ISA 253 T Marsol
IE. Must Sultani tütar
II. 48 T Milan
IEE. Donari tütar
IEI. Sultan
IIE. 1704 Tk Himara
III. 43 T Meinhard

157, 78, 172, 45, 194, 22, —, II, —, —, —. 21. X 1943. a.
1946. a. 14. V. raudjas. m., 6125 TB Mai — 2020 TB Mardo'st

7400 TB MERTA

Elva raj.
Raudjas, 1937. a., —

EMA Kindlaks määramata

ISA Kindlaks määramata

149, 70, 154, 41, 182, 19,5, —, III, —, —, —. 22. III 1942. a.

7826 TB METTI

Kolh. „Punane Lipp", Otepää raj., Valgjärve k/n.
Kõrbkimmel, 1938. a., Otepää raj.

EMA Lilli kõrb T mära
EE. Kindlaks määramata
EI. Kindlaks määramata

ISA 522 TB Monts
IE. Miira T mära
II. 63 T Movik
IEE. Kindlaks määramata
IEI. Kindlaks määramata
IIE. 965 T Hestia
III. 43 T Meinhard

156, 75, 157, 43, 195, 20, —, III, —, —, —. 12. III 1942. a.

3111 TA MIHTA

Kolh. „Punane Täht", Rapla raj.
Raudjas, 1934. a., Rapla raj.

EMA Kindlaks määramata

ISA Kindlaks määramata

157, —, 165, —, 197, 21, —, II, 4, 6, 3. 16. IV 1942. a.
1950. a., raudjas, täkk, Lisna

1465 TA Luksir'ist

7402 TB MIIA

Tartu raj.
Raudjas, 1939. a., —

EMA Kindlaks määramata

ISA Kindlaks määramata

145, 70, 159, 40, 192, 19, —, III, —, —, —. 22. III 1942. a.

7696 TB MIIA

Võru raj.
Raudjas, 15. V 1929. a., —

EMA Else kõrb T mära
EE. Kindlaks määramata
EI. Kindlaks määramata

ISA 178 T Murak
IE. 1938 Tk Herzogin
II. 43 T Meinhard
IEE. 1784 Tk Haselnuss
IEI. 1543 Tk Heldenknabe
IIE. 5885 I. Fr. Herzogin
III. 1054 I. Fr. Mentor

151, 78, 157, 42, 185, 21, —, III, —, —, —. 11. III 1942. a.

7782 TB MIIA

Otepää raj.
Raudjas, 1936. a., —

EMA Kindlaks määramata

ISA Kindlaks määramata

160, 76, 160, 45, 195, 20, —, III, —, —, —. 11. III 1942. a.
1940. a. 1. IV, raudjas, m., 10642 TB Gaie

432 TB Glaut'ist

7790 TB MIIA

Otepää raj.
Raudjas, 1938. a., —

EMA Punane T mära
EE. Kindlaks määramata
EI. Kindlaks määramata

ISA 473 TA Movik
IE. Nelli kõrb T mära
II. 62 T Movik
IEE. Kindlaks määramata
IEI. Kindlaks määramata
IIE. 965 T Hestia
III. 43 T Meinhard

153, 75, 155, 44, 190, 19,5, —, III, —, —, —. 11. III 1942. a.

8186 TB MIIA

Vastseliina raj.
Kõrb, 1932. a., —

EMA Kindlaks määramata

ISA Kindlaks määramata

158, 77, 158, 46, 200, 19,5, —, III, —, —, —. 20. III 1942. a.

8966 TB MIIA

Rakvere raj.
Kõrb, 1926. a., —

EMA Kindlaks määramata

ISA Kindlaks määramata

158, 77, 158, 46, 200, 19,5, —, III, —, —, —. 20. III 1942. a.

8990 TB MIIA

Rakvere raj.
Raudjas, 1939. a., —

EMA 2394 TB Aimo
EE. 1536 T Valmi
EI. 298 T Ainto
EEE. Irma kõrb T mära
EEI. 47 T Vildfang
EIE. 986 T Hoiva
EII. 64 T Arend

ISA 876 T Marno-Aul
IE. 1328 T Manni
II. 183 T Milvek
IEE. Kindlaks määramata
IEI. Kindlaks määramata
IIE. 970 T Dulcinea
III. 43 T Meinhard

154, 75, 156, 43, 185, 19,5, —, III, —, —, —. 9. IV 1942. a.

10648 TB MIIA

Otepää raj.
Raudjas, 1940. a., —

EMA Punane T mära
EE. Kindlaks määramata
EI. Kindlaks määramata

ISA 473 TA Movik
IE. Nelli kõrb T mära
II. 62 T Movik
IEE. Kindlaks määramata
IEI. Kindlaks määramata
IIE. 965 T Hestia
III. 43 T Meinhard

155, 77, 163, 45, 200, 20,5, —, III, —, —, —. 23. III 1943. a.

7412 TB MIIDA

Elva raj.
Raudjas, 1939. a., —

EMA Maara punane T mära
EE. Kindlaks määramata
EI. Kindlaks määramata

ISA 368 TB Martising
IE. 826 T Leida
II. 239 T Markgraf
IEE. Kindlaks määramata
IEI. Kindlaks määramata
IIE. 17145 I. Fr. Dora
III. 1508 I. Fr. Markfried

152, 70, 150, 40, 188, 19, —, III, —, —, —. 23. III 1942. a.

9664 TB MIIDA

Põltsamaa raj.
Raudjas, 20. IV 1938. a., —

EMA Kõrb T mära
EE. Kindlaks määramata
EI. Kindlaks määramata

ISA 544 TB Monu
IE. Raudjas T mära
II. 239 T Markgraf
IEE. Maara T mära
IEI. T täkk
IIE. 17145 I. Fr. Dora
III. 1508 I. Fr. Markfried

151, 75, 162, 41, 187, 20, —, III, —, —, —. 8. II 1943. a.

9380 TB MIILA

Türi raj.
Kõrb, 1940. a., —

EMA Milla kõrb T mära
EE. Kindlaks määramata
EI. Kindlaks määramata

ISA 752 TB Mirkel
IE. Kõrb T mära
II. 225 T Madis
IEE. Kindlaks määramata
IEI. Kindlaks määramata
IIE. 951 T Hekuba
III. 43 T Meinhard

155, 74, 164, 42, 190, 21, —, III, —, —, —. 2. II 1943. a.

9416 TB MIILA

Türi raj.
Raudjas, 1939. a., —

EMA Punane T mära
EE. Kindlaks määramata
EI. Kindlaks määramata

ISA 62 T Movik
IE. 965 T Hestia
II. 43 T Meinhard
IEE. 1864 Tk Dolde
IEI. 1918 Tk Flankeur
IIE. 5885 I. Fr. Herzogin
III. 1054 I. Fr. Mentor

148, 77, 158, 42, 185, 19, —, III, —, —, —. 2. II 1943. a.

8384 TB MIILI

Räpina raj.
Kõrb, 1939. a., —

EMA Kindlaks määramata — ISA Kindlaks määramata

154, 75, 161, 40, 180, 19,5, —, III, —, —, —. 6. VII 1942. a.

7472 TB MIILO

Elva raj.
Tumeraudjas, 1937. a., —

EMA Kindlaks määramata

ISA 506 TB Mimo
IE. Lonni punane T mära
II. 62 T Movik
IEE. Kindlaks määramata
IEI. Kindlaks määramata
IIE. 965 T Hestia
III. 43 T Meinhard

154, 72, 162, 40, 190, 21, —, III, —, —, —. 23. III 1942. a.

3061 TA MIIRA

Otepää raj.
Tumeraudjas, 1929. a., —

EMA Kindlaks määramata — ISA Kindlaks määramata

154, 78, 160, 45, 200, 21, —, III, —, —, —. 12. III 1942. a.

3071 TA MIIRA

Põlva raj.
Raudjas, 1938. a., Räpina raj.

EMA Kõrb T mära
EE. Kindlaks määramata
EI. Kindlaks määramata

ISA 343 T Murto
IE. Kõrb T mära
II. 179 T Murto
IEE. Kindlaks määramata
IEI. Kindlaks määramata
IIE. 958 T Valhalla
III. 43 T Meinhard

158, 79, 165, 45, 194, 22, —, III, —, —, —. 13. III 1942. a.
1944. a., punaraudjas, mära, 14638 TB Mintsi — 968 TB Muldar'ist

---

3143 TA MIIRA

Kiviõli raj.
Leetemust, 1938. a., —

EMA Kindlaks määramata — ISA Kindlaks määramata

155, 78, 167, 44, 190, 21, —, III, —, —, —. 11. IV 1942. a.

3169 TA MIIRA

Pärnu-Jaagupi raj.
Punane, 1940. a., —

EMA 1933 TA Vesta
EE. Meeri raudjas T mära
EI. 108 T Juku
EEE. Massa T mära
EEI. T täkk
EIE. Raudjas T mära
EII. 1543 Tk Heldenknabe

ISA 687 TA Murr
IE. Selma must T mära
II. 210 T Miks
IEE. Kõrb T mära
IEI. 108 T Juku
IIE. 950 T Flicka
III. 43 T Meinhard

152, 76, 163, 44, 190, 21, —, II, —, —, —. 19. I 1943. a.

3347 TA MIIRA

Kallaste raj.
Raudjas, 1939. a., Kallaste raj.

EMA Kindlaks määramata

ISA Kindlaks määramata

156, 77, 160, 45, 190, 22, , III, —, —, —. 2. III 1943. a.

3349 TA MIIRA

Tartu raj.
Kõrb, 1938. a., —

EMA Mirsa T mära
EE. Kindlaks määramata
EI. Kindlaks määramata

ISA 296 T Tross
IE. 954 T Daisy
II. 63 T Tello
IEE. 1478 Tk Hebe
IEI. 6730 Hk Duke of Scagglethorpe
IIE. 12185 I. Fr. Molline
III. 1232 I. Fr. Tello

156, 78, 165, 44, 195, 20,5, —, III, —, —, —. 4. III 1943. a.
1944. a., kõrb, t., 2420 TB Hinnar

1036 TB Hinno'st

3509 TA MIIRA

Kolh. „Õiguse Võit", Paide raj., Karinu k/n.
Raudjas, 19. IV 1938. a., Paide raj.

EMA Raudjas T mära
EE. Kindlaks määramata
EI. Kindlaks määramata

ISA 475 TA Madin
IE. Punane T mära
II. 239 T Markgraf
IEE. Kindlaks määramata
IEI. Kindlaks määramata
IIE. 17145 I. Fr. Dora
III. 1508 I. Fr. Markfried

151, —, 160, —, 188, 20,5, —, II, 4, 3,5, 3. 22. X 1943. a.
1946. a., kõrb, m., 18476 TB Saldi — 1117 TA Sambu'st
1948. a., raudjas, t., 3686 TB Ungur — 573 TA Uhke'st
1950. a. 23. IV, kõrb, m., 6245 TB Silvi — 1157 TA Sangar'ist
1952. a. Järva-Jaanis, rajoonidevahelistel maksimaalsetel jõudluskatsetel Vojeikovi kelguga 1035 kg.

7362 TB MIIRA

Elva raj.
Kõrbkimmel, 1937. a., —

EMA Kindlaks määramata — ISA Kindlaks määramata

155, 73, —, 41, 180, 20, —, III, —, —, —. 22. III 1942. a.

7448 TB MIIRA

Elva raj.
Kõrb, 1939. a., —

EMA Kindlaks määramata

ISA 506 TB Mimo
IE. Lonni punane T mära
II. 62 T Movik
IEE. Kindlaks määramata
IEI. Kindlaks määramata
IIE. 965 T Hestia
III. 43 T Meinhard

145, 73, 151, 42, 189, 19, —, III, —, —, —. 23. III 1942. a.

7450 TB MIIRA

Elva raj.
Kõrb, 1935. a., —

EMA Kindlaks määramata

ISA 506 TB Mimo
IE. Lonni punane T mära
II. 62 T Movik
IEE. Kindlaks määramata
IEI. Kindlaks määramata
IIE. 965 T Hestia
III. 43 T Meinhard

151, 73, 161, 42, 187, 21, —, III, —, —, —. 23. III 1942. a.

7456 TB MIIRA

Elva raj.
Kõrb, 1938. a., —

EMA Hara kõrb T mära
EE. Kindlaks määramata
EI. Kindlaks määramata

ISA 506 T Mimo
IE. Lonni punane T mära
II. 62 T Movik
IEE. Kindlaks määramata
IEI. Kindlaks määramata
IIE. 965 T Hestia
III. 43 T Meinhard

154, 73, 158, 43, 192, 21, —, III, —, —, —. 23. III 1942. a.

7490 TB MIIRA

Elva raj.
Raudjas, 1939. a., —

EMA Della must T mära
EE. Kindlaks määramata
EI. Kindlaks määramata

ISA 522 TB Monts
IE. Miira T mära
II. 62 T Movik
IEE. Kindlaks määramata
IEI. Kindlaks määramata
IIE. 965 T Hestia
III. 43 T Meinhard

151, 70, 155, 40, 183, 19,5, —, III, —, —, —. 24. III 1942. a.

7516 TB MIIRA

Elva raj.
Tumekõrb, 1931. a., —

EMA Kindlaks määramata

ISA Kindlaks määramata

145, 70, 160, 41, 185, 19, —, III, —, —, —. 24. III 1942. a.

7522 TB MIIRA

Elva raj.
Raudjas, 1939. a., —

EMA Sohvi punane T mära
EE. Kindlaks määramata
EI. Kindlaks määramata

ISA 864 TB Garli
IE. 763 T Elsa
II. 363 TA Garibaldi
IEE. Kindlaks määramata
IEI. Kindlaks määramata
IIE. 1201 T Mella
III. 240 T Grant

152, 70, 152, 41, 185, 19,5, —, III, —, —, —. 24. III 1942. a.

7546 TB MIIRA

Põlva raj.
Tumeraudjas, 1938. a., —

EMA Raudjas T mära
EE. Kindlaks määramata
EI. Kindlaks määramata

ISA 74 T Hektor
IE. 6280 LS Blenda
II. 22 T Harnisch
IEE. Maša kõrb T mära
IEI. 1543 Tk Heldenknabe
IIE. Veltdame I. Pr.
III. Hetman

157, 74, 158, 43, 184, 20, —, III, —, —, —. 15. III 1942. a.

7554 TB MIIRA

Põlva raj.
Kõrbkimmel, 1929. a., —

EMA Kindlaks määramata

ISA Kindlaks määramata

158, 74, 164, 47, 190, 20,5, —, III, —, —, —. 15. III 1942. a.

7566 TB MIIRA

Räpina raj.
Punaraudjas, 1937. a., —

EMA Kindlaks määramata ISA Kindlaks määramata

158, 74, 168, 42, 190, 21,5, —, III, —, —, —. 16. III 1942. a.

7656 TB MIIRA

Antsla raj.
Raudjas, 20. IV 1938. a., —

EMA Menta kõrb T mära
EE. Kindlaks määramata
EI. Kindlaks määramata

ISA 451 TA Maurus
IE. 1290 T Miira
II. 7 T Meinhard
IEE. 761 T Ella
IEI. 72 T Mars
IIE. Couriere'i pojatütar
III. 43 T Meinhard

154, 80, 168, 47, 196, 21,5, —, III, —, —, —. 10. III 1942. a.

7728 TB MIIRA

Võru raj.
Raudjas, 30. IV 1931. a., —

EMA Vilma punane T mära
EE. Kindlaks määramata
EI. Kindlaks määramata

ISA 178 T Murak
IE. 1938 Tk Herzogin
II. 43 T Meinhard
IEE. 1784 Tk Haselnuss
IEI. 1543 Tk Heldenknabe
IIE. 5885 I. Fr. Herzogin
III. 1054 I. Fr. Mentor

149, 75, 160, 42, 189, 20,5, —, III, —, —, —. 11. III 1942. a.
1942. a., raudjas, m., 20612 TB Helga 978 TB Hakso'st

7806 TB MIIRA

Otepää raj.
Kõrb, 21. V 1937. a., —

EMA Must T mära
EE. Kindlaks määramata
EI. Kindlaks määramata

ISA 484 TB Peta
IE. Kindlaks määramata
II. Kindlaks määramata

155, 75, 156, 43, 190, 19,5, —, III, —, —, —. 11. III 1942. a.

7818 TB MIIRA

Otepää raj.
Raudjas, 1934. a., —

EMA Kindlaks määramata ISA Kindlaks määramata

151, 75, 156, 44, 190, 19, —, III, —, —, —. 12. III 1942. a.

7830 TB MIIRA

Kolh. „Punane Lipp", Otepää raj.
Raudjas, 1935. a., Otepää raj.

EMA Kindlaks määramata — ISA Kindlaks määramata

157, 75, 160, 44, 195, 20, —, III, —, —, —. 12. III 1942. a.

7854 TB MIIRA

Põlva raj.
Punaraudjas, 1939. a., —

EMA Kindlaks määramata

ISA 372 TB Mürk
IE. 286 T Laura
II. 62 T Movik
IEE. Kindlaks määramata
IEI. Kindlaks määramata
IIE. 965 T Hestia
III. 43 T Meinhard

152, 74, 160, 44, 195, 19,5, —, III, —, —, —. 12. III 1942. a.
Surnud 1946. a.

7862 TB MIIRA

Põlva raj.
Tumeraudjas, 1930. a., —

EMA Kindlaks määramata

ISA 278 T Tatar
IE. 954 T Daisy
II. 63 T Tello II
IEE. 1478 Tk Hebe
IEI. 6730 Hk Duke of Scagglethorpe
IIE. 12185 I. Fr. Molline
III. 1232 I. Fr. Tello

155, 75, 159, 42, 196, 19,5, —, III, —, —, —. 12. III 1942. a.

7866 TB MIIRA

Põlva raj.
Tumeraudjas, 1937. a., —

EMA Kindlaks määramata — ISA Kindlaks määramata

155, 74, 156, 43, 195, 20, —, III, —, —, —. 12. III 1942. a.

7876 TB MIIRA

Võru raj.
Tumekõrb, 1926. a., —

EMA Kindlaks määramata — ISA Kindlaks määramata

153, 71, 158, 40, 181, 20, —, III, —, —, —. 12. III 1942. a.

7946 TB MIIRA

Võru raj.
Raudjas, 1939. a., —

EMA Kindlaks määramata — ISA Kindlaks määramata

146, 72, 150, 38, 181, 20, —, III, —, —, —. 12. III 1942. a.

7978 TB MIIRA

Räpina raj.
Raudjas, 1936. a., —

EMA Kindlaks määramata — ISA Kindlaks määramata

159, 79, 167, 43, 196, 21,5, —, III, —, —, —. 13. III 1942. a.

7980 TB MIIRA

Räpina raj.
Raudjas, 1938. a., —

EMA Kindlaks määramata

ISA 445 TA Muki
IE. Must T mära
II. 24 T Max
IEE. Kindlaks määramata
IEI. Kindlaks määramata
IIE. 1918 Tk Datura
III. 43 T Meinhard

150, 77, 157, 41, 187, 20, —, III, —, —, —. 13. III 1942. a.

7982 TB MIIRA

Põlva raj.
Hall, 1938. a., Räpina raj.

EMA Kindlaks määramata — ISA Kindlaks määramata

161, 77, 165, 42, 205, 21, —, III, —, —, —. 13. III 1942. a.

7994 TB MIIRA

Põlva raj.
Kõrb, 1932. a., —

EMA Kindlaks määramata — ISA Kindlaks määramata

158, 76, 166, 42, 195, 21, —, III, —, —, —. 14. III 1942. a.
1941. a., kõrb, m., 3629 TA Hebu — 1084 TB Henno'st

7996 TB MIIRA

Põlva raj.
Kõrbkimmel, 1937. a., —

EMA Tellu kõrb T mära
EE. Kindlaks määramata
EI. Kindlaks määramata

ISA 367 TA Villart
IE. 221 E Miira
II. 259 T Villu
IEE. Kindlaks määramata
IEI. Kindlaks määramata
IIE. Kindlaks määramata
III. 71 T Vels

158, 75, 163, 43, 191, 21, —, III, —, —, —. 14. III 1942. a.
1944. a. 20. IV, kõrb, m., 14970 TB Heevo — 1084 TB Henno'st

8028 TB MIIRA

Põlva raj.
Raudjas, 1932. a., —

EMA Kindlaks määramata

ISA Kindlaks määramata

156, 75, 165, 43, 192, 20,5, —, III, —, —, —. 14. III 1942. a.

8064 TB MIIRA

Räpina raj.
Kõrb, 1933. a., —

EMA Kindlaks määramata

ISA Kindlaks määramata

158, 73, 158, 41, 180, 19, —, III, —, —, —. 17. III 1942. a.

8150 TB MIIRA

Vastseliina raj.
Kõrb, 1931. a., —

EMA Kindlaks määramata

ISA Kindlaks määramata

160, 74, 167, 43, 182, 21, —, III, —, —, —. 19. III 1942. a.

8202 TB MIIRA

Võru raj.
Punaraudjas, 1939. a., —

EMA Kindlaks määramata

ISA Kindlaks määramata

143, 70, 150, 40, 197, 20, —, III, —, —, —. 20. III 1942. a.

8236 TB MIIRA

Antsla raj.
Pleekmust, 1932. a., Antsla raj.

EMA Kindlaks määramata

ISA Kindlaks määramata

157, 74, 162, 43, 185, 21, —, III, —, —, —. 21. III 1942. a.

8240 TB MIIRA

Antsla raj.
Raudjas, 1932. a., Antsla raj.

EMA Kindlaks määramata

ISA Kindlaks määramata

147, 73, 154, 41, 175, 19, —, III, —, —, —. 21. III 1942. a.

8242 TB MIIRA

Antsla raj.
Raudjas, 1929. a., —

EMA Kindlaks määramata

ISA Kindlaks määramata

157, 74, 159, 42, 190, 19,5, —, III, —, —, —. 21. III 1942. a.

8246 TB MIIRA

Antsla raj.
Kõrb, 1935. a., —

EMA Kindlaks määramata — ISA Kindlaks määramata

155, 74, 159, 42, 183, 20, —, III, —, —, —. 21. III 1942. a.
1944. a., kõrb, m., 4293 TA Mimbi — 829 TA Mast'ist

8260 TB MIIRA

Võru raj.
Pleekmust, 1933. a., —

EMA Kindlaks määramata — ISA Kindlaks määramata

149, 72, 151, 43, 175, 18, —, III, —, —, —. 21. III 1942. a.
1944. a., raudjas, m., 14826 TB Heili — 347 T Hobi'st

8326 TB MIIRA

Antsla raj.
Valge, 1930. a., —

EMA Kindlaks määramata — ISA Kindlaks määramata

150, 71, 156, 41, 178, 19, —, III, —, —, —. 22. III 1942. a.

8408 TB MIIRA

Pihkva obl.
Punane, 1926. a., —

EMA Kindlaks määramata — ISA Kindlaks määramata

145, 70, 150, 41, 175, 18,5, —, III, —, —, —. 7. VII 1942. a.

8482 TB MIIRA

Vändra raj.
Punane, 1939. a., —

EMA Ella punane T mära — ISA Miku T täkk
EE. Kindlaks määramata — IE. Kindlaks määramata
EI. Kindlaks määramata — II. Maru T täkk

147, 71, 149, 38, 180, 19,5, —, III, —, —, —. 17. XII 1942. a.
1950. a. 16. V, raudjas, t., 1813 TB Usar — 1143 TA Uhas'est

8588 TB MIIRA

Pärnu-Jaagupi raj.
Raudjas, 11. V 1939. a., —

EMA Raudjas T mära — ISA 610 TB Maksu
EE. Kindlaks määramata — IE. T mära
EI. Kindlaks määramata — II. 91 T Maksim
IEE. Kindlaks määramata
IEI. Kindlaks määramata
IIE. Alma kõrb T mära
III. Monarhist T täkk

152, 75, 164, 45, 190, 20, —, III, —, —, —. 18. I 1943. a.
1945. a. 20. IV, raudjas, m., 18038 TB Helga — 781 TA Hallar'ist
1947. a. 27. IV, hahkmust, m., 18040 TB Helva — 2292 TB Hats'ist

8718 TB MIIRA

Haapsalu raj.
Punaraudjas, 17. V 1940. a., —

EMA Kindlaks määramata — ISA Kindlaks määramata

154, 76, 154, 41, 189, 20, —, III, —, —, —. 22. 1943. a.

8744 TB MIIRA

Haapsalu raj.
Raudjas, 1940. a., —

EMA Kindlaks määramata — ISA Kindlaks määramata

156, 76, 155, 41, 180, 19,5, —, III, —, —, —. 23. I 1943. a.

8850 TB MIIRA

Tartu raj.
Heleraudjas, 1933. a., —

EMA Kindlaks määramata — ISA Kindlaks määramata

152, 73, 161, 41, 191, 20,5, —, III, —, —, —. 15. III 1942. a.

8916 TB MIIRA

Rapla raj.
Raudjas, 1936. a., —

EMA Must T mära
EE. Kindlaks määramata
EI. Kindlaks määramata — ISA Kindlaks määramata

150, 76, 166, 45, 196, 21,5, —, III, —, —, —. 16. IV 1942. a.

8970 TB MIIRA

Rakvere raj.
Kõrb, 1935. a., —

EMA Kindlaks määramata — ISA Kindlaks määramata

148, 74, 158, 42, 188, 19,5, —, III, —, —, —. 9. IV 1942. a.

8974 TB MIIRA

Rakvere raj.
Tumeraudjas, 1934. a., —

EMA Kindlaks määramata — ISA Kindlaks määramata

152, 75, 155, 43, 190, 20, —, III, —, —, —. 9. IV 1942. a.

8946 TB MIIRA

Väike-Maarja raj.
Raudjas, 1927. a., —

EMA Kindlaks määramata — ISA Kindlaks määramata

157, 74, 160, 43, —, 20, —, III, —, —, —. 9. IV 1942. a.

8986 TB MIIRA

Rakvere raj.
Raudjas, 1938. a., —

EMA Kindlaks määramata

ISA 692 TB Markus
IE. 1301 T Illa
II. 50 T Mavr
IEE. Raudjas T mära
IEI. 21 T Teisman-Ilo
IIE. 1904 Tk Dudka
III. 43 T Meinhard

154, 74, 158, 42, 180, 19,5, —, III, —, —, —. 9. IV 1942. a.

8998 TB MIIRA

Rakvere raj.
Tumekõrb, 1938. a., —

EMA Kindlaks määramata

ISA Kindlaks määramata

156, 75, 158, 43, 185, 20, —, III, —, —, —. 10. IV 1942. a.

9014 TB MIIRA

Loksa raj.
Raudjas, 1939. a., —

EMA Kindlaks määramata

ISA 774 TB Matu
IE. Kindlaks määramata
II. Kindlaks määramata

154, 79, 172, 43, 196, 21, —, III, —, —, —. 11. IV 1942. a.

9036 TB MIIRA

Loksa raj.
Punane, 1939. a., —

EMA Kindlaks määramata

ISA 774 TB Matu
IE. Kindlaks määramata
II. Kindlaks määramata

152, 74, 160, 42, 182, 21, —, III, —, —, —. 11. IV 1942. a.

9038 TB MIIRA

Loksa raj.
Punane, 1938. a., —

EMA Kindlaks määramata

ISA 774 TB Matu
IE. Kindlaks määramata
II. Kindlaks määramata

153, 73, 160, 40, 185, 21, —, III, —, —, —. 11. IV 1942. a.

9042 TB MIIRA

Loksa raj.
Punane, 1939. a., —

EMA Kindlaks määramata

ISA 774 TB Matu
IE. Kindlaks määramata
II. Kindlaks määramata

150, 68, 158, 41, 198, 21, —, III, —, —, —. 11. IV 1942. a.

9062 TB MIIRA

Kiviõli raj.
Tumekõrb. 1935. a., —

EMA Kindlaks määramata

ISA Kindlaks määramata

158, 75, 163, 45, 195, 21,5, —, III, —, —, —. 11. IV 1942. a.

9098 TB MIIRA

Jõhvi raj.
Kõrb, 1937. a., —

EMA Kindlaks määramata

ISA 298 T Ainto
IE. 986 T Hoiva
II. 64 T Arend
IEE. 974 T Dame
IEI. 1543 Tk Heldenknabe
IIE. 10365 I. Fr. Ota
III. 1053 I. Fr. Arthur

155, 75, 167, 43, 190, 20,5, —, III, —, —, —. 12. IV 1942. a.

9138 TB MIIRA

Jõhvi raj.
Kõrb, 1937. a., —

EMA Kindlaks määramata

ISA Kindlaks määramata

152, 74, 165, 42, 195, 20,5, —, III, —, —, —. 13. IV 1942. a.

9146 TB MIIRA

Jõhvi raj.
Kõrb, 1939. a., —

EMA Kindlaks määramata

ISA 356 TB Havai
IE. 1281 T Telma
II. 133 T Heldenknabe
IEE. 984 T Maiju
IEI. 63 T Tello
IIE. 1638 Tk Cabildo
III. 1543 Tk Heldenknabe

148, 74, 157, 42, 187, 19,5, —, III, —, —, —. 13. IV 1942. a.

9214 TB MIIRA

Narva linn.
Kõrb, 1939. a., —

EMA Kindlaks määramata

ISA Kindlaks määramata

154, 74, 154, 43, 185, 20, —, III, —, —, —. 15. IV 1942. a.

9314 TB MIIRA

Rakvere raj.
—, 23. V 1935. a., —

EMA Kindlaks määramata

ISA 7 T Meinhard
IE. Couriere'i pojatütar
II. 43 T Meinhard
IEE. E mära
IEI. Couriere'i poeg
IIE. 5885 I. Fr. Herzogin
III. 1054 I. Fr. Mentor

151, 73, 168, 43, 187, 20,5, —, III, —, —, —. 17. IV 1942. a.

9376 TB MIIRA

Türi raj.
Kõrb, 15. IV 1940. a., —

EMA 2066 TB Mall
EE. Kindlaks määramata
EI. 50 T Mavr
EIE. 1904 Tk Dudka
EII. 43 T Meinhard

ISA 62 T Movik
IE. 965 T Hestia
II. 43 T Meinhard
IEE. 1864 Tk Dolde
IEI. 1918 Tk Flankeur
IIE. 5885 I. Fr. Herzogin
III. 1054 I. Fr. Mentor

147, 73, 156, 43, 191, 20, —, II, —, —, —. 2. II 1943. a.

9904 TB MIIRA

Tõrva raj.
Kõrb, 1939. a., —

EMA Kindlaks määramata

ISA Kindlaks määramata

158, 75, 162, 45, 201, 22,5, —, III, —, —, —. 12. II 1943. a.
1944. a., kõrb, m., 13190 TB Hirda 1071 TA Heki'st

9954 TB MIIRA

Tõrva raj.
Raudjas, 1937. a., —

EMA Kõrb T mära
EE. Kindlaks määramata
EI. Kindlaks määramata

ISA 516 TB Mosna
IE. Tella raudjas T mära
II. 239 T Markgraf
IEE. Kindlaks määramata
IEI. Kindlaks määramata
IIE. 17145 I. Fr. Dora
III. 1508 I. Fr. Markfried

155, 75, 166, 43, 205, 21,5, —, III, —, —, —. 13. II 1943. a.

9966 TB MIIRA

Abja raj.
Kõrb, 1939. a., —

EMA Kindlaks määramata — ISA Kindlaks määramata

154, 72, 169, 42, 190, 20,5, —, III, —, —, —. 13. II 1943. a.

10212 TB MIIRA

Kallaste raj.
Kõrb, 24. IV 1940. a., —

EMA Raudjas T mära
EE. Kindlaks määramata
EI. Kindlaks määramata

ISA 178 T Murak
IE. 1938 Tk Herzogin
II. 43 T Meinhard
IEE. 1784 Tk Haselnuss
IEI. 1543 Tk Heldenknabe
IIE. 5885 I. Fr. Herzogin
III. 1054 I. Fr. Mentor

148, 72, 159, 42, 186, 20, —, III, —, —, —. 3. III 1943. a.

10318 TB MIIRA

Tartu raj.
Kõrb, 1939. a., —

EMA Kindlaks määramata — ISA Kindlaks määramata

150, 72, 159, 42, 185, 20, —, III, —, —, —. 8. III 1943. a.

10466 TB MIIRA

Valga raj.
Kõrb, 1940. a., —

EMA Maara kõrb T mära
EE. Kindlaks määramata
EI. Kindlaks määramata

ISA 183 T Milvek
IE. 970 T Dulcinea
II. 43 T Meinhard
IEE. 952 T Hermia
IEI. 25 T Doppelgänger
IIE. 5885 I. Fr. Herzogin
III. 1054 I. Fr. Mentor

155, 75, 155, 41, 190, 20, —, III, —, —, —. 17. III 1943. a.

10470 TB MIIRA

Valga raj.
Punaraudjas, 4. V 1940. a., —

EMA Massa raudjas T mära
EE. Kindlaks määramata
EI. Kindlaks määramata

ISA 451 TA Maurus
IE. 1290 T Miira
II. 7 T Meinhard
IEE. 761 T Ella
IEI. 72 T Mars
IIE. Couriere'i pojatütar
III. 43 T Meinhard

154, 73, 154, 41, 185, 20, —, III, —, —, —. 17. III 1943. a.

10542 TB MIIRA

Antsla raj.
Punaraudjas, 25. IV 1940. a., —

EMA 2350 TB Gera
EE. Elsi T mära
EI. 777 TA Kandur
EEE. Kindlaks määramata
EEI. Kindlaks määramata
EIE. 1156 T Trilbi
EII. 240 T Grant

ISA 844 TB Mark
IE. 1219 T Ella
II. 239 T Markgraf
IEE. T mära
IEI. 52 T Dekart
IIE. 17145 I. Fr. Dora
III. 1508 I. Fr. Markfried

160, 78, 161, 42, 196, 20, —, III, —, —, —. 18. III 1943. a.
1944. a., raudjas, t., 2350 TB Maks 451 TA Maurus'est

10666 TB MIIRA

Otepää raj.
Raudjas, 1940. a., —

EMA Must T mära
EE. Kindlaks määramata
EI. Kindlaks määramata

ISA 992 TB Meinar
IE. 1611 TA Gerlinde
II. 372 TB Mürk
IEE. Lehte hall T mära
IEI. 240 T Grant
IIE. 286 T Laura
III. 62 T Movik

150, 76, 153, 41, 188, 20, —, III, —, —, —. 23. III 1943. a.

10684 TB MIIRA

Otepää raj.
Kõrb, 27. V 1940. a., Otepää raj.

EMA Ellu kõrb T mära
EE. Kindlaks määramata
EI. Kindlaks määramata

ISA 992 TB Meinar
IE. 1611 TA Gerlinde
II. 372 TB Mürk
IEE. Lehte hall T mära
IEI. 240 T Grant
IIE. 286 T Laura
III. 62 T Movik

155, 76, 154, 43, 195, 20, —, III, —, —, —. 23. III 1943. a.

10830 TB MIIRA

Harju raj.
Punaraudjas, 1940. a., —

EMA Kindlaks määramata

ISA Kindlaks määramata

154, 75, 163, 43, 188, 20,5, —, III, —, —, —. 2. IV 1943. a.

11384 TB MIIRA

Türi raj.
Must, 26. III 1941. a., —

EMA Kõrb T mära
EE. Kindlaks määramata
EI. Kindlaks määramata

ISA 475 TA Madin
IE. Punane T mära
II. 239 T Markgraf
IEE. Kindlaks määramata
IEI. Kindlaks määramata
IIE. 17145 I. Fr. Dora
III. 1508 I. Fr. Markfried

150, 75, 167, 43, 191, 20,5, —, III, —, —, —. 21. X 1943. a.

11504 TB MIIRA

Põltsamaa raj.
Tumehall, 26. V 1940. a., —

EMA Hall T mära
EE. Kindlaks määramata
EI. Kindlaks määramata

ISA 609 TA Mingo
IE. 1311 T Movi
II. 239 T Markgraf
IEE. 309 E Silva
IEI. 62 T Movik
IIE. 17145 I. Fr. Dora
III. 1508 I. Fr. Markfried

160, 78, 166, 52, 212, 21,5, —, III, —, —, —. 23. X 1943. a.

11524 TB MIIRA

Põltsamaa raj.
Kõrb, 1939. a., —

EMA Kindlaks määramata

ISA Kindlaks määramata

156, 73, 161, 44, 193, 21, —, III, —, —, —. 23. X 1943. a.

9518 TB MIIRE

Paide raj.
Raudjas, 1939. a., —

EMA Raudjas T mära
EE. Kindlaks määramata
EI. Kindlaks määramata

ISA 475 TA Madin
IE. Punane T mära
II. 239 T Markgraf
IEE. Kindlaks määramata
IEI. Kindlaks määramata
IIE. 17145 I. Fr. Dora
III. 1508 I. Fr. Markfried

150, 76, 155, 43, 205, 21, —, III, —, —, —. 5. II 1943. a.

9578 TB MIIRE

Põltsamaa raj.
Must, 1940. a., —

EMA Must T mära
EE. Kindlaks määramata
EI. Kindlaks määramata

ISA 609 TA Mingo
IE. 1311 T Movi
II. 239 T Markgraf
IEE. 309 E Silva
IEI. 62 T Movik
IIE. 17145 I. Fr. Dora
III. 1508 I. Fr. Markfried

149, 70, 153, 42, 180, 20, —, III, —, —, —. 6. III 1943. a.

8210 TB MIIRI

Võru raj.
Kõrb, 1937. a., Võru raj.

EMA Kindlaks määramata

ISA Kindlaks määramata

162, 78, 164, 46, 200, 20,5, —, III, —, —, —. 20. III 1942. a.

10180 TB MIIRI

Jõgeva raj.
Kõrb, 8. IV 1940. a., —

EMA 6740 TB Jennu
EE. Kindlaks määramata
EI. Kindlaks määramata

ISA 228 T Marras
IE. 973 T Darja
II. 43 T Meinhard
IEE. 1953 Tk Heldensage
IEI. 25 T Doppelgänger
IIE. 5885 I. Fr. Herzogin
III. 1054 I. Fr. Mentor

157, 74, 160, 40, 185, 20, —, III, —, —, —. 1. III 1943. a.

10264 TB MIIRI

Põlva raj.
Kõrb, 26. III 1939. a., —

EMA 2598 TB Maara
EE. Kindlaks määramata
EI. Kindlaks määramata

ISA 834 TB Matsis
IE. 803 T Miira
II. 24 T Max
IEE. Kindlaks määramata
IEI. Kindlaks määramata
IIE. 1918 Tk Datura
III. 43 T Meinhard

153, 74, 157, 42, 188, 20, —, II, —, —, —. 6. III 1943. a.

7460 TB MIITA

Elva raj.
Raudjas, 1935. a., —

EMA Kindlaks määramata

ISA Kindlaks määramata

145, 73, 156, 42, 184, 20, —, III, —, —, —. 23. III 1942. a.

10306 TB MIITA

Tartu raj.
Kõrb, 17. I 1940. a., —

EMA Toora must T mära
EE. Kindlaks määramata
EI. Kindlaks määramata

ISA 553 TA Moto
IE. Must T mära
II. 183 T Milvek
IEE. Kindlaks määramata
IEI. Kindlaks määramata
IIE. 970 T Dulcinea
III. 43 T Meinhard

152, 72, 150, 43, 193, 20, —, III, —, —, —. 7. III 1943. a.

10844 TB MIITI

Harju raj.
Kõrb, 1939. a., —

EMA Kindlaks määramata

ISA Kindlaks määramata

155, 74, 154, 42, 190, 19,5, —, III, —, —, —. 2. IV 1943. a.

3359 TA MIIU

Elva raj.
Raudjas, 1940. a., —

EMA Raudjas T mära
EE. Kindlaks määramata
EI. Kindlaks määramata

ISA 577 TA Muksi
IE. Tella raudjas T mära
II. 62 T Movik
IEE. Kindlaks määramata
IEI. Kindlaks määramata
IIE. 965 T Hestia
III. 43 T Meinhard

152, 76, 159, 45, 193, 21, —, III, —, —, —. 7. III 1943. a.

11662 TB MIKE

Valga raj.
Raudjas, 1941. a., —

EMA Hall T mära
EE. Kindlaks määramata
EI. Kindlaks määramata

ISA 488 TB Monte
IE. 1291 T Milva
II. 178 T Murak
IEE. Vastur
IEI. 72 T Mars
IIE. 1938 Tk Herzogin
III. 43 T Meinhard

153, 73, 163, 42, 185, 19,5, —, III, —, —, —. 15. XII 1943. a.

7672 TB MIKI

Antsla raj.
Kõrb, 14. V 1939. a., —

EMA 1708 TB Dandli
EE. Kõrb T mära
EI. 60 T Drud
EEE. Kindlaks määramata
EEI. Kindlaks määramata
EIE. 962 T Martinika
EII. 25 T Doppelgänger

ISA 844 TB Mark
IE. 1219 T Ella
II. 239 T Markgraf
IEE. T mära
IEI. 52 T Dekart
IIE. 17145 I. Fr. Dora
III. 1508 I. Fr. Markfried

159, 78, 167, 45, 213, 21, —, II, —, —, —. 10. III 1942. a.

11148 TB MIKI

Abja raj.
Must, 1940. a., —

EMA Must T mära
EE. Kindlaks määramata
EI. Kindlaks määramata

ISA 540 TB Mainur
IE. Kõrb T mära
II. 253 T Marsol
IEE. Kindlaks määramata
IEI. Kindlaks määramata
IIE. Sultani tütar
III. 48 T Milan

148, 71, 153, 40, 172, 19, —, III, —, —, —. 16. X 1943. a.

9044 TB MIKKA

Loksa raj.
Raudjas, 1938. a., —

EMA Kindlaks määramata

ISA 774 TB Matu
IE. Kindlaks määramata
II. Kindlaks määramata

150, 76, 160, 43, 186, 21,5, —, III, —, —, —. 11. IV 1942. a.

9084 TB MIKKI

Jõhvi raj.
Hall, 1936. a., —

EMA Kindlaks määramata

ISA Kindlaks määramata

154, 75, 166, 43, 190, 20, —, III, —, —, —. 12. IV 1942. a.

9880 TB MIKS

Tapa raj.
Raudjas, 1938. a., —

EMA Kindlaks määramata

ISA Kindlaks määramata

154, 69, 155, 40, 178, 18, —, III, —, —, —. 1. II 1943. a.

3175 TA MILKA

Märjamaa raj.
Kõrb, 1939. a., —

EMA Kõrb T mära
EE. Kindlaks määramata
EI. Kindlaks määramata

ISA 571 TA Virk
IE. 3989 P. Br. Union
II. 8741 P. Br. Dol
IEE. 3323 P. Br. Omega
IEI. 4613 P. Br. Melkart
IIE. Bishette P. Br.
III. 4580 P. Br. Quistinic

155, 78, 158, 47, 195, 20,5, —, III, —, —, —. 19. I 1943. a.
1941. a., kõrb, mära, 4001 TA Salmi — 569 TA Sammur'ist
1944. a., kõrb, mära, 4005 TA Simma — 893 TA Simmur'ist

7354 TB MILLA

Elva raj.
Raudjas, 1931. a., —

EMA Miira raudjas T mära
EE. Kindlaks määramata
EI. Kindlaks määramata

ISA 256 T Paldor
IE. Kindlaks määramata
II. Kindlaks määramata

145, 70, 152, 43, 188, 20, —, III, —, —, —. 22. III 1942. a.

7422 TB MILLA

Elva raj.
Raudjas, 1939. a., —

EMA Juta raudjas T mära
EE. Kindlaks määramata
EI. Kindlaks määramata

ISA 506 TB Mimo
IE. Lonni punane T mära
II. 42 T Movik
IEE. Kindlaks määramata
IEI. Kindlaks määramata
IIE. 965 T Hestia
III. 43 T Meinhard

149, 70, 156, 40, 178, 20, —, III, —, —, —. 23. III 1942. a.

7624 TB MILLA

Kolh. „Rahu", Antsla raj.
Raudjas, 1936. a., Antsla raj.

EMA Kõrb T mära
EE. Kindlaks määramata
EI. Kindlaks määramata

ISA 488 TB Monte
IE. 1291 T Milva
II. 178 T Murak
IEE. Vastur
IEI. 72 T Mars
IIE. 1938 Tk Herzogin
III. 43 T Meinhard

147, 73, 164, 40, 187, 20,5, —, III, —, —, —. 10. III 1942. a.
1951. a. Antslas, kombineeritud jõudluskatsetel III koht
25 km veos, koorem 1037 kg, aeg 3.30.20
25 km sõidus, koorem 291 kg, aeg 1.25.00

7760 TB MILLA

Antsla raj.
Kõrb, 25. IV 1939. a., —

EMA 1461 TA Massa
EE. Kindlaks määramata
EI. 52 T Dekart
EIE. 1822 Tk Felicitas
EII. 25 T Doppelgänger

ISA 844 TB Mark
IE. 1219 T Ella
II. 239 T Markgraf
IEE. T mära
IEI. 52 T Dekart
IIE. 17145 I. Fr. Dora
III. 1508 I. Fr. Markfried

158, 77, 165, 47, 210, 21, —, III, —, —, —. 11. III 1942. a.

8624 TB MILLA

Pärnu-Jaagupi raj.
Must, 1939. a., —

EMA Mirdi must T mära
EE. Kindlaks määramata
EI. Kindlaks määramata

ISA 537 TA Muks
IE. Selma must T mära
II. 210 T Miks
IEE. Kindlaks määramata
IEI. Kindlaks määramata
IIE. 950 T Flicka
III. 43 T Meinhard

152, 76, 165, 40, 185, 20, —, III, —, —, —. 19. I 1943. a.

9054 TB MILLA

Kiviõli raj.
Kõrb, 1939. a., —

EMA Kindlaks määramata

ISA Kindlaks määramata

153, 73, 163, 43, 185, 20, —, III, —, —, —. 11. IV 1942. a.
1944. a. 25. VI, kõrb, m., 14016 TB Villa

1566 TB Veppo'st

9110 TB MILLA

Jõhvi raj.
Kõrb, 1939. a., —

EMA Kindlaks määramata

ISA Kindlaks määramata

158, 76, 163, 43, 190, 19,5, —, III, —, —, —. 12. IV 1942. a.

9436 TB MILLA

Paide raj.
Raudjas, 1940. a., —

EMA Kindlaks määramata

ISA 89 T Attila
IE. Karmen
II. Kino Hannov.
IEE. Jud II
IEI. Pharus
IIE. Nosteri tütar
III. Kinos

155, 78, 163, 42, 194, 21, —, III, —, —, —. 3. II 1943. a.
1945. a. 14. IV, raudjas, m., 14508 TB Ermi 1576 TB Eedi'st
1950. a. Türil, kombineeritud jõudluskatsetel IX koht
25 km veos, koorem 1420 kg, aeg 3.37.30
25 km sõidus, koorem 378 kg, aeg 1.34.10

9996 TB MILLA

Abja raj.
Raudjas, 1940. a., Abja raj.

EMA Kindlaks määramata

ISA 567 TA Kuuba
IE. Kindlaks määramata
II. Kindlaks määramata

158, 78, 165, 43, 198, 21,5, —, III, —, —, —. 13. II 1943. a.

10508 TB MILLA

Valga raj.
Punaraudjas, 25. V 1940. a., —

EMA Kindlaks määramata

ISA Kindlaks määramata

159, 78, 162, 43, 190, 21, —, III, —, —, —. 17. III 1943. a.

10732 TB MILLA

Elva raj.
Must, 26. V 1940. a., —

EMA Noora kõrb T mära
EE. Kindlaks määramata
EI. Kindlaks määramata

ISA 506 TB Mimo
IE. Lonni punane T mära
II. 62 T Movik
IEE. Kindlaks määramata
IEI. Kindlaks määramata
IIE. 965 T Hestia
III. 43 T Meinhard

152, 76, 150, 43, 188, 20, —, III, —, —, —. 24. III 1943. a.

11602 TB MILLA

Lihula raj.
Punaraudjas, V 1938. a., —

EMA Punaraudjas T mära
EE. Kindlaks määramata
EI. Kindlaks määramata

ISA 418 TB Mats
IE. T mära
II. 210 T Miks
IEE. Kindlaks määramata
IEI. Kindlaks määramata
IIE. 950 T Flicka
III. 43 T Meinhard

156, 78, 159, 43, 195, 20,5, —, III, —, —, —. 25. XI 1943. a.

11620 TB MILLA

Lihula raj.
Raudjas, V 1937. a., —

EMA Nelli raudjas T mära
EE. Kindlaks määramata
EI. Kindlaks määramata

ISA 418 TB Mats
IE. T mära
II. 210 T Miks
IEE. Kindlaks määramata
IEI. Kindlaks määramata
IIE. 950 T Flicka
III. 43 T Meinhard

154, 76, 158, 44, 200, 20, —, III, —, —, —. 25. XI 1943. a.

8608 TB MILLI

Kolh. „Uus Pere", Pärnu-Jaagupi raj.
Kõrb, 1. IV 1939. a., P.-Jaagupi raj.

EMA Manna kõrb T mära
EE. Kindlaks määramata
EI. Kindlaks määramata

ISA Mansu T täkk
IE. Kindlaks määramata
II. Kindlaks määramata

150, —, 158, —, 190, 21, —, I, 6, 5,5, 6. 19. I 1943. a.
1947. a. 15. IV, kõrb, m., 17890 TB Hassa 2568 TB Harvil'ist

9050 TB MILLI

Kiviõli raj.
Kõrb, 1939. a., —

EMA Kindlaks määramata

ISA Kindlaks määramata

147, 74, 155, 43, 185, 19,5, —, III, —, —, —. 11. IV 1942. a.

10522 TB MILLI

Antsla raj.
Kõrb, 16. V 1940. a., —

EMA Maie raudjas T mära
EE. Kindlaks määramata
EI. Kindlaks määramata

ISA 183 T Milvek
IE. 970 T Dulcinea
II. 43 T Meinhard
IEE. 952 T Hermia
IEI. 25 T Doppelgänger
IIE. 5885 I. Fr. Herzogin
III. 1054 I. Fr. Mentor

146, 74, 155, 40, 188, 19,5, —, III, —, —, —. 18. III 1943. a.

10634 TB MILLI

Võru raj.
Raudjas, 12. VII 1938. a., —

EMA Raudjas T mära
EE. Kindlaks määramata
EI. Kindlaks määramata

ISA 372 TB Mürk
IE. 286 T Laura
II. 62 T Movik
IEE. Kindlaks määramata
IEI. Kindlaks määramata
IIE. 965 T Hestia
III. 43 T Meinhard

156, 78, 157, 43, 189, 20, —, III, —, —, —. 22. III 1943. a.

11466 TB MILLI

Paide raj.
Must, 12. V 1939. a., —

EMA Must T mära
EE. Kindlaks määramata
EI. Kindlaks määramata

ISA 457 TA Madin
IE. Punane T mära
II. 239 T Markgraf
IEE. Kindlaks määramata
IEI. Kindlaks määramata
IIE. 17145 I. Fr. Dora
III. 1508 I. Fr. Markfried

156, 75, 167, 43, 185, 20, —, III, —, —, —. 22. X 1943. a.
1947. a., kõrb, m., 19650 TB Cannu 1178 TB Carsi'st
1950. a. 10. V, kõrb, m., 5383 TB Culli 1178 TB Carsi'st

11476 TB MILLI

Paide raj.
Punaraudjas, 4. V 1940. a., —

EMA Kõrb T mära
EE. Kindlaks määramata
EI. Kindlaks määramata

ISA 479 TA Mirsa
IE. Raudjas T mära
II. 239 T Markgraf
IEE. Kindlaks määramata
IEI. Kindlaks määramata
IIE. 17145 I. Fr. Dora
III. 1508 I. Fr. Markfried

149, 72, 153, 42, 170, 19, —, III, —, —, —. 23. X 1943. a.

10652 TB MILTI

Otepää raj.
Kõrb, 1940. a., —

EMA Kindlaks määramata

ISA 522 TB Monts
IE. Miira T mära
II. 62 T Movik
IEE. Kindlaks määramata
IEI. Kindlaks määramata
IIE. 965 T Hestia
III. 43 T Meinhard

148, 74, 148, 41, 185, 19,5, —, III, —, —, —. 23. III 1943. a.

9878 TB MILVA

Lihula raj.
Raudjas, 8. IV 1939. a., —

EMA Noksi raudjas T mära
EE. Kindlaks määramata
EI. Kindlaks määramata

ISA 620 TB Mihkel
IE. Kindlaks määramata
II. Kindlaks määramata

158, 75, 161, 42, 185, 19,5, —, III, —, —, —. 1. II 1943. a.

3379 TA MILVE

Kolh. „Linda", Antsla raj.
Kõrb, 23. VI 1940. a., Antsla raj.

EMA Inga kõrb T mära
EE. Kindlaks määramata
EI. Kindlaks määramata

ISA 488 TB Monte
IE. 1291 T Milva
II. 178 T Murak
IEE. Vastur
IEI. 72 T Mars
IIE. 1938 Tk Herzogin
III. 43 T Meinhard

151, 76, 148, 41, 185, 20,5, —, III, —, —, —. 18. III 1943. a.
1951. a. Antslas, kombineeritud jõudluskatsetel XI koht
25 km veos, koorem 1162 kg, aeg 3.39.00
25 km sõidus, koorem 331 kg, aeg 1.40.30

10746 TB MILVE

Elva raj.
Raudjas, 20. III 1940. a., —

EMA Asta T mära
EE. Kindlaks määramata
EI. Kindlaks määramata

ISA 743 TA Malts
IE. Kindlaks määramata
II. Kindlaks määramata

160, 73, 165, 42, 195, 21, —, III, —, —, —. 24. III 1943. a.
1945. a. 28. V, kõrb, t., 2508 TB Sulles — 785 TA Sandur'ist

7410 TB MILVI

Kolh. „Rõngu", Elva raj.
Punaraudjas, 1939. a., Elva raj.

EMA Maara raudjas T mära
EE. Kindlaks määramata
EI. Kindlaks määramata

ISA 506 TB Mimo
IE. Lonni punane T mära
II. 62 T Movik
IEE. Kindlaks määramata
IEI. Kindlaks määramata
IIE. 965 T Hestia
III. 43 T Meinhard

154, 70, 162, 44, 192, 21, —, III, —, —, —. 23. III 1942. a.
1944. a. 10. V, raudjas, m., 14932 TB Maiju — 743 TA Malts'ist
1949. a., raudjas, t., Valter — Virgand'ist
1951. a., raudjas, t., Uhke — 2840 TB Uland'ist

7462 TB MILVI

Elva raj.
Tumeraudjas, 1937. a., —

EMA Kindlaks määramata

ISA 506 TB Mimo
IE. Lonni punane T mära
II. 62 T Movik
IEE. Kindlaks määramata
IEI. Kindlaks määramata
IIE. 965 T Hestia
III. 43 T Meinhard

156, 75, 168, 44, 187, 20,5, —, III, —, —, —. 23. III 1942. a.

10528 TB MILVI

Antsla raj.
Heleraudjas, 18. V 1938. a., —

EMA Mata punane T mära
EE. Kindlaks määramata
EI. Kindlaks määramata

ISA 488 TB Monte
IE. 1291 T Milva
II. 178 T Murak
IEE. Vastur
IEI. 72 T Mars
IIE. 1938 Tk Herzogin
III. 43 T Meinhard

150, 76, 152, 41, 185, 20, —, III, —, —, —. 18. III 1943. a.
1945. a. 23. IV, hahkmust, m., 14160 TB Meeli 1408 TB Mauro'st

---

11590 TB MILVI

Kolh. „Edasi", Pärnu-Jaagupi raj., Vigala k/n.
Kõrb, 4. III 1940. a., Pärnu-Jaagupi raj.

EMA 2123 TA Tiks
EE. Manna T mära
EI. 133 T Heldenknabe
EEE. Maali T mära
EEI. T täkk
EIE. 1638 Tk Cabildo
EII. 1543 Tk Heldenknabe

ISA 623 TA Piki
IE. Must T mära
II. 270 T Joonas
IEE. Kindlaks määramata
IEI. Kindlaks määramata
IIE. Humphrey pojatütar
III. 108 T Juku

152, —, 157, —, 187, 20, 560, I, 7, 6, 6. 24. XI 1943. a.
1946. a. 14. V, raudjas, m., 17904 TB Ulli 1155 TA Uklus'est
1954. a. Vigalas, kombineeritud jõudluskatsetel V—VI—VII koht
2000 m sõidus, koorem 800 kg, aeg 7.31.5
2000 m veos, koorem 1700 kg, aeg 15.35.0

8924 TB MIMMI

Viljandi raj.
Raudjas, 1938. a., —

EMA Kindlaks määramata

ISA 690 TB Mulk
IE. Kindlaks määramata
II. Kindlaks määramata

148, 72, 163, 42, 186, 20, —, III, —, —, —. 17. IV 1942. a.

3501 TA MINNU

Elva raj.
Kõrb, 14. IV 1936. a., Tapa raj.

EMA Kõrb T mära
EE. Kindlaks määramata
EI. Kindlaks määramata

ISA 62 T Movik
IE. 965 T Hestia
II. 43 T Meinhard
IEE. 1864 T Dolde
IEI. 1918 Tk Flankeur
IIE. 5885 I. Fr. Herzogin
III. 1054 I. Fr. Mentor

158, 80, 173, 48, 200, 23, —, III, —, —, —. 22. X 1943. a.

8098 TB MINS

Räpina raj.
Tumekõrb, 1928. a., —

EMA Kindlaks määramata

ISA Kindlaks määramata

150, 71, 154, 40, 172, 19, —, III, —, —, —. 17. III 1942. a.

7794 TB MINSI

Otepää raj.
Tumeraudjas, 1934. a., —

EMA Kindlaks määramata

ISA Kindlaks määramata

150, 73, 152, 42, 190, 19, —, III, —, —, —. 11. III 1942. a.

7812 TB MINSI

Otepää raj.
Hall, 1939. a., —

EMA Kindlaks määramata

ISA Kindlaks määramata

153, 75, 154, 45, 195, 19,5, —, III, —, —, —. 11. III 1942. a.

7680 TB MINSU

Antsla raj.
Kõrb, 18. V 1937. a., —

EMA Silvi kõrb T mära
EE. Kindlaks määramata
EI. Kindlaks määramata

ISA 488 TB Monte
IE. 1291 T Milva
II. 178 T Murak
IEE. Vastur
IEI. 72 T Mars
IIE. 1938 Tk Herzogin
III. 43 T Meinhard

155, 75, 164, 40, 190, 20,5, —, III, —, —, —. 10. III 1942. a.

8004 TB MINSU

Põlva raj.
Raudjas, 1928. a., —

EMA Kindlaks määramata

ISA Kindlaks määramata

—, —, —, —, —, —, —, III, —, —, —. 14. III 1942. a.

7822 TB MINTS

Otepää raj.
Raudjas, 1937. a., —

EMA Kindlaks määramata

ISA 473 TA Movik
IE. Nelli kõrb T māra
II. 62 T Movik
IEE. Kindlaks määramata
IEI. Kindlaks määramata
IIE. 965 T Hestia
III. 43 T Meinhard

155, 74, 156, 43, 190, 20, —, III, —, —, —. 12. III 1942. a.

7900 TB MINTS

Võru raj.
Kõrb, 1934. a., —

EMA 7894 TB Tuti
EE. Kindlaks määramata
EI. Kindlaks määramata

ISA 343 T Murto
IE. Kõrb T māra
II. 179 T Murto
IEE. Kindlaks määramata
IEI. Kindlaks määramata
IIE. 958 T Valhalla
III. 43 T Meinhard

149, 74, 161, 43, 197, 20, —, III, —, —, —. 12. III 1942. a.
1944. a. 18. V, hall, m., 13572 TB Madi 1414 TB Miku'st

10630 TB MINTS

Otepää raj.
Raudjas, 20. VI 1940. a., —

EMA Kõrb T māra
EE. Kindlaks määramata
EI. Kindlaks määramata

ISA 473 TA Movik
IE. Nelli kõrb T māra
II. 62 T Movik
IEE. Kindlaks määramata
IEI. Kindlaks määramata
IIE. 965 T Hestia
III. 43 T Meinhard

160, 78, 159, 43, 200, 20, —, III, —, —, —. 22. III 1943. a.

7950 TB MINTSU

Põlva raj.
Kõrb, 1937. a., —

EMA Kindlaks määramata

ISA 372 TB Mürk
IE. 286 T Laura
II. 62 T Movik
IEE. Kindlaks määramata
IEI. Kindlaks määramata
IIE. 965 T Hestia
III. 43 T Meinhard

157, 76, 169, 46, 189, 21, —, III, —, —, —. 13. III 1942. a.

10442 TB MINTSU

Valga raj.
Kõrb, 4. V 1939. a., —

EMA Kimmel T mära
EE. Kindlaks määramata
EI. Kindlaks määramata

ISA 488 TB Monte
IE. 1291 T Milva
II. 178 T Murak
IEE. Vastur
IEI. 72 T Mars
IIE. 1938 Tk Herzogin
III. 43 T Meinhard

146, 72, 151, 42, 185, 20,5, —, III, —, —, —. 16. III 1943. a.

10680 TB MIPI

Kolh. „Edasi", Otepää raj.
Raudjas, 9. V 1940. a., Otepää raj.

EMA Maie must T mära
EE. Kindlaks määramata
EI. Kindlaks määramata

ISA 522 TB Monts
IE. Miira T mära
II. 62 T Movik
IEE. Kindlaks määramata
IEI. Kindlaks määramata
IIE. 965 T Hestia
III. 43 T Meinhard

161, 78, 160, 44, 200, 21, —, III, —, —, —. 23. III 1943. a.

7836 TB MIPSU

Otepää raj.
Tumekõrb, 1935. a., —

EMA Tumekõrb T mära
EE. Kindlaks määramata
EI. Kindlaks määramata

ISA 372 TB Mürk
IE. 286 T Laura
II. 62 T Movik
IEE. Kindlaks määramata
IEI. Kindlaks määramata
IIE. 965 T Hestia
III. 43 T Meinhard

151, 75, 157, 43, 190, 19,5, —, III, —, —, —. 12. III 1942. a.

10744 TB MIRDI

Elva raj.
Raudjas, 22. IV 1940. a., —

EMA Pärta must T mära
EE. Kindlaks määramata
EI. Kindlaks määramata

ISA 506 TB Mimo
IE. Lonni punane T mära
II. 62 T Movik
IEE. Kindlaks määramata
IEI. Kindlaks määramata
IIE. 965 T Hestia
III. 43 T Meinhard

152, 76, 154, 42, 189, 20,5, —, III, —, —, —. 24. III 1943. a.

7636 TB MIRKA

Antsla raj.
Raudjas, 1939. a., —

EMA Hedli T mära
EE. Kindlaks määramata
EI. 316 T Hontos
EIE. 971 T Mindal
EII. 133 T Heldenknabe

ISA 451 TA Maurus
IE. 1290 T Miira
II. 7 T Meinhard
IEE. 761 T Ella
IEI. 72 T Mars
IIE. Couriere'i pojatütar
III. 43 T Meinhard

148, 70, 158, 40, 179, 19,5, —, III, —, —, —. 10. III 1942. a.

8414 TB MIRKA

Pihkva obl.
Raudjas, 1935. a., —

EMA Kindlaks määramata

ISA 24 T Max
IE. 1918 Tk Datura
II. 43 T Meinhard
IEE. 1665 Tk Hykkara
IEI. 25 T Doppelgänger
IIE. 5885 I. Fr. Herzogin
III. 1054 I. Fr. Mentor

158, 79, 165, 45, 190, 21, —, III, —, —, —. 8. VII 1942. a.

8626 TB MIRKA

Pärnu-Jaagupi raj.
Tumeraudjas, 1939. a., —

EMA Manna kõrb T mära
EE. Kindlaks määramata
EI. Kindlaks määramata

ISA 639 TA Marnu
IE. Kindlaks määramata
II. 284 T Montebello
IIE. 367 T Gudrun
III. 72 T Mars

158, 80, 155, 43, 198, 21, —, III, —, —, —. 19. I 1943. a.

10664 TB MIRNA

Otepää raj.
Punaraudjas, 1940. a., —

EMA Kindlaks määramata

ISA 522 TB Monts
IE. Miira T mära
II. 62 T Movik
IEE. Kindlaks määramata
IEI. Kindlaks määramata
IIE. 965 T Hestia
III. 43 T Meinhard

150, 75, 149, 40, 186, 19,5, —, III, —, —, —. 23. III 1943. a.

3051 TA MIRRA

Otepää raj.
Raudjas, 1936. a., —

EMA Kindlaks määramata

ISA 343 T Murto
IE. Kõrb T mära
II. 179 T Murto
IEE. Kindlaks määramata
IEI. Kindlaks määramata
IIE. 958 T Valhalla
III. 43 T Meinhard

156, 78, 156, 45, 200, 21, —, III, —, —, —. 11. III 1942. a.
1941. a. 13. IV, kõrb, mära, 13680 TB Helma 1084 TB Henno'st

10532 TB MIRSI

Kolh. „Punalipp", Antsla raj., Kurenurme k/n.
Hall, 25. V 1940. a., Antsla raj.

EMA Hall T mära
EE. Kindlaks määramata
EI. Kindlaks määramata

ISA 365 T Mikst
IE. 1216 T Tatra
II. 178 T Murak
IEE. 968 T Herta
IEI. 63 T Tello
IIE. 1938 Tk Herzogin
III. 43 T Meinhard

152, 75, 152, 43, 190, 20, —, III, —, —, —. 18. III 1943. a.
1945. a. 30. V, kõrb, m., 14840 TB Haari 399 TA Hommik'ust

7964 TB MIRTA

Põlva raj.
Kõrb, 1929. a., —

EMA Kindlaks määramata

ISA Kindlaks määramata

154, 72, 158, 40, 183, 20,5, —, III, —, —, —. 13. III 1942. a.

8290 TB MIRTA

Antsla raj.
Punaraudjas, 1939. a., —

EMA Kindlaks määramata

ISA 688 TB Maku
IE. Kindlaks määramata
II. Kindlaks määramata

154, 73, 159, 43, 190, 19,5, —, III, —, —, —. 22. III 1942. a.

9486 TB MIRTI

Kolh. „Majak", Paide raj.
Raudjas, 1936. a., Paide raj.

EMA Lauk T mära
EE. Kindlaks määramata
EI. Caruso
EIE. Kindlaks määramata
EII. Kindlaks määramata

ISA 318 T Gotho
IE. Dolli punane T mära
II. 240 T Grant
IEE. Kindlaks määramata
IEI. Kindlaks määramata
IIE. 8978 I. Fr. Palota
III. 1505 I. Fr. Graf Ganges

158, 79, 172, 43, 198, 21,5, —, I, —, —, —. 4. II 1943. a.
1944. a. 15. IV, raudjas, t., 2284 TB Tehsi
1947. a. 28. IV, raudjas, t., 3258 TB Uksa
1950. a. 20. VII, kõrb, t., 1793 TB Udu
575 TA Tugev'ast
573 TA Uhke'st
2468 TB Ukup'ist

8370 TB MIRTO

Pihkva obl.
Kõrb, 1938. a., —

EMA Kindlaks määramata
ISA Kindlaks määramata
149, 73, 155, 42, 180, 20, —, III, —, —, —. 6. VII 1942. a.

7420 TB MISSA

Elva raj.
Raudjas, 1935. a., —

EMA 1438 TB Tanni
EE. 1067 T Silva
EI. 278 T Tatar
EEE. Kindlaks määramata
EEI. Kindlaks määramata
EIE. 954 T Daisy
EII. 63 T Tello

ISA 365 T Mikst
IE. 1216 T Tatra
II. 178 T Murak
IEE. 968 T Herta
IEI. 63 T Tello
IIE. 1938 Tk Herzogin
III. 43 T Meinhard

157, 74, 160, 40, 188, 21, —, II, —, —, —. 23. III 1942. a.

9304 TB MISTROL

Jõhvi raj.
Kõrb, 1935. a., —

EMA Kindlaks määramata
ISA Kindlaks määramata
158, 75, 171, 43, 190, 20, —, III, —, —, —. 16. IV 1942. a.

8020 TB MITSI

Põlva raj.
Must, 1933. a., —

EMA Kindlaks määramata
ISA Kindlaks määramata
153, 75, 156, 40, 183, 19,5, —, III, —, —, —. 14. III 1942. a.

7586 TB MOGI

Antsla raj.
Raudjas, 1939. a., —

EMA 1954 TB Eti
EE. Tipsi punane T mära
EI. 296 T Tross
EEE. Kindlaks määramata
EEI. Kindlaks määramata
EIE. 954 T Daisy
EII. 63 T Tello
ISA 488 TB Monte
IE. 1291 T Milva
II. 178 T Murak
IEE. Vastur
IEI. 72 T Mars
IIE. 1938 Tk Herzogin
III. 43 T Meinhard

151, 78, 165, 45, 196, 20,5, —, II, —, —, —. 10. III 1942. a.

7816 TB MOIGU

Kolh. „Edasi", Otepää raj.
Tumekõrb, 1935. a., Otepää raj.

EMA Kindlaks määramata
ISA Kindlaks määramata

147, 74, 157, 42, 190, 19,5, —, III, —, —, —. 12. III 1942. a.
1948. a., kõrb, m., Ellen
75 E Elmo'st

8314 TB MOKS

Antsla raj.
Tumeraudjas, 1939. a., —

EMA Kindlaks määramata
ISA 428 TB Morris
IE. 1216 T Tatra
II. 178 T Murak
IEE. 968 T Herta
IEI. 63 T Tello
IIE. 1938 Tk Herzogin
III. 43 T Meinhard

156, 74, 157, 41, 180, 19,5, —, III, —, —, —. 22. III 1942. a.

9478 TB MOKSA

Kolh. „Bolševik", Paide raj., Järva-Jaani k/n.
Kõrb, 5. VI 1940. a., Paide raj.

EMA Norma kõrb T mära
EE. Kindlaks määramata
EI. Kindlaks määramata
ISA 479 TA Mirsa
IE. Raudjas T mära
II. 239 T Markgraf
IEE. Kindlaks määramata
IEI. Kindlaks määramata
IIE. 17145 I. Fr. Dora
III. 1508 I. Fr. Markfried

150, —, 161, —, 190, 19, —, II, 4, 3,5, 4. 4. II 1943. a.

3069 TA MOLLI

Räpina raj.
Raudjas, 1936. a., —

EMA Raudjas T mära
EE. Kindlaks määramata
EI. Kindlaks määramata

ISA 210 T Miks
IE. 950 T Flicka
II. 43 T Meinhard
IEE. 1487 Tk Hulda
IEI. Flamboyant XX
IIE. 5885 I. Fr. Herzogin
III. 1054 I. Fr. Mentor

158, 79, 159, 40, 199, 21,5, —, III, —, —, —. 13. III 1942. a.

3149 TA MOLLI

Narva linn.
Tumekõrb, 1937. a., —

EMA Kindlaks määramata

ISA Kindlaks määramata

159, 80, 167, 45, 205, 22,5, —, III, —, —, —. 15. IV 1942. a.

7888 TB MOLLI

Väimela Loomakasvatustehnikumi õppemajand, Võru raj.
Tumekõrb, 1928. a., —

EMA Kindlaks määramata

ISA Kindlaks määramata

159, 79, 172, 41, 204, 21, —, III, —, —, —. 12. III 1942. a.

9516 TB MOLLI

Paide raj.
Raudjas, 8. VII 1939. a., —

EMA Topi T mära
EE. Kindlaks määramata
EI. Kindlaks määramata

ISA 475 TA Madin
IE. Punane T mära
II. 239 T Markgraf
IEE. Kindlaks määramata
IEI. Kindlaks määramata
IIE. 17145 I. Fr. Dora
III. 1508 I. Fr. Markfried

149, 74, 163, 42, 195, 20, —, III, —, —, —. 5. II 1943. a.

7710 TB MOODIS

Sõmerpalu sovhoos, Võru raj.
Kõrb, 1939. a., —

EMA 1755 TA Asba
EE. 1390 T Helde
EI. 64 T Arend
EEE. 954 T Daisy
EEI. 133 T Heldenknabe
EIE. 10365 I. Fr. Ota
EII. 1053 I. Fr. Arthur

ISA 365 TA Mikst
IE. 1216 T Tatra
II. 178 T Murak
IEE. 968 T Herta
IEI. 63 T Tello
IIE. 1938 Tk Herzogin
III. 43 T Meinhard

156, 46, 157, 52, 190, 21, —, II, —, —, —. 11. III 1942. a.

3089 TA MOORA

Kolh. „Tasuja", Märjamaa raj.
Raudjas, 1937. a., Märjamaa raj.

EMA. Milla kõrb T mära
EE. Viigu raudjas T mära
EI. 108 T Juku
EEE. Hilli raudjas T mära
EEI. Raudjas T täkk
EIE. Raudjas T mära
EII. 1543 Tk Heldenknabe

ISA 537 TA Muks
IE. Selma must T mära
II. 210 T Miks
IEE. Kindlaks määramata
IEI. Kindlaks määramata
IIE. 950 T Flicka
III. 43 T Meinhard

157, —, 166, —, 191, 20,5, —, I, 6, 5, 6. 15. IV 1942. a.
1943. a., raudjas, mära, 12664 TB Hanni — 353 TA Henkel'ist
1945. a. 8. V, raudjas, mära, 14454 TB Tuula — 1033 TA Tannur'ist
1948. a. 22. IV, raudjas, täkk, 4756 TB Tarmo — 1033 TA Tannur'ist
1951. a., kõrb, täkk, Uku — 1123 TA Uhkus'est

10800 TB MOORI

Kose raj.
Must, 2. VI 1939. a., —

EMA Vaiu kõrb T mära
EE. Kindlaks määramata
EI. Kindlaks määramata

ISA 671 TA Moojus
IE. Petti hall T mära
II. 62 T Movik
IEE. Kindlaks määramata
IEI. Kindlaks määramata
IIE. 965 T Hestia
III. 43 T Meinhard

152, 71, 154, 41, 180, 19, —, III, —, —, —. 1. IV 1943. a.
1947. a., kõrb, m., 17226 TB Helvi — 755 TA Hümar'ist

3397 TA MORA

Elva raj.
Raudjas, 1932. a., Elva raj.

EMA Raudjas T mära
EE. Kindlaks määramata
EI. Kindlaks määramata

ISA 239 T Markgraf
IE. 17145 I. Fr. Dora
II. 1508 I. Fr Markfried
IEE. 8108 I. Fr. Doris
IEI. 1380 I. Fr. Magister
IIE. 10110 I. Fr. Carola
III. 1403 I. Fr. Manteufel

156, 78, 154, 43, 196, 21, —, III, —, —, —. 24. III 1943. a.
1942. a. 15. V, raudjas, m., 15022 TB Hurla — 599 TA Hurbo'st
1945. a. 2. VIII, raudjas, m., 15020 TB Ulla — 851 TA Uudis'est

---

9794 TB MUILE

Viljandi raj.
Hall, 1934. a., —

EMA Must T mära
EE. Kindlaks määramata
EI. Kindlaks määramata

ISA 552 TB Miki
IE. Kindlaks määramata
II. Kindlaks määramata

150, 74, 160, 41, 194, 20, —, III, —, —, —. 11. II 1943. a.

8352 TB MUKI

Pärnu raj.
Tumeraudjas, 3. V 1938. a., —

EMA Tella T mära
EE. Kindlaks määramata
EI. Kindlaks määramata

ISA 178 T Murak
IE. 1938 Tk Herzogin
II. 43 T Meinhard
IEE. 1784 Tk Haselnuss
IEI. 1543 Tk Heldenknabe
IIE. 5885 I. Fr. Herzogin
III. 1054 I. Fr. Mentor

153, 75, 155, 43, 185, 20, —, III, —, —, —. 16. VIII 1942. a.

10210 TB MULLI

Kallaste raj.
Raudjas, 1. V 1940. a., —

EMA Raudjas T mära
EE. Kindlaks määramata
EI. Kindlaks määramata

ISA 178 T Murak
IE. 1938 Tk Herzogin
II. 43 T Meinhard
IEE. 1784 Tk Haselnuss
IEI. 1543 Tk Heldenknabe
IIE. 5885 I. Fr. Herzogin
III. 1054 I. Fr. Mentor

146, 70, —, 40, 185, 19, —, III, —, —, —. 3. III 1943. a.

10690 TB MURGI

Otepää raj.
Raudjas, 1940. a., —

EMA Kindlaks määramata

ISA 473 TA Movik
IE. Nelli kõrb T mära
II. 62 T Movik
IEE. Kindlaks määramata
IEI. Kindlaks määramata
IIE. 965 T Hestia
III. 43 T Meinhard

146, 74, 153, 43, 190, 19,5, —, III, —, —, —. 23. III 1943. a.

7398 TB MUSTI

Elva raj.
Must, 1939. a., —

EMA Kindlaks määramata

ISA Kindlaks määramata

160, 78, 174, 42, 198, 22, —, III, —, —, —. 22. III 1942. a.

10232 TB MUTI

Põlva raj.
Hahkmust, 2. IV 1939. a., —

EMA Milla must T mära
EE. Kindlaks määramata
EI. Kindlaks määramata

ISA 178 T Murak
IE. 1938 Tk Herzogin
II. 43 T Meinhard
IEE. 1784 Tk Haselnuss
IEI. 1543 Tk Heldenknabe
IIE. 5885 I. Fr. Herzogin
III. 1054 I. Fr. Mentor

147, 75, 154, 40, 182, 19, —, III, —, —, —. 4. III 1943. a.
1944. a., kõrb, m., 14730 TB Kulla
Surnud 1944. a.

972 TB Kuller'ist

9230 TB MUTTI

Narva linn.
Must, 1938. a., —

EMA Kindlaks määramata

ISA Kindlaks määramata

148, 74, 150, 42, 180, 18,5, —, III, —, —, —. 15. IV 1942. a.

3381 TA MUURA

Antsla raj.
Tumeraudjas, 6. V 1940. a., —

EMA Mari raudjas T mära
EE. Kindlaks määramata
EI. Kindlaks määramata

ISA 451 TA Maurus
IE. 1290 T Miira
II. 7 T Meinhard
IEE. 761 T Ella
IEI. 72 T Mars
IIE. Couriere'i pojatütar
III. 43 T Meinhard

158, 77, 162, 43, 202, 21,5, —, III, —, —, —. 18. III. 1943. a.
1946. a. 10. V, raudjas, t., 2954 TB Heko

1954 TB Hamilkar'ist

8164 TB NAALI

Vastseliina raj.
Punaraudjas, 1933. a., —

EMA Kindlaks määramata

ISA Kindlaks määramata

150, 72, 155, 40, 180, 18,5, —, III, —, —, —. 20. III 1942. a.
1944. a., raudjas, m., 14814 TB Gale

814 TB Gaston'ist

9982 TB NAARI

Abja raj.
Raudjas, 1940. a., —

EMA Ella raudjas T mära
EE. Kindlaks määramata
EI. Kindlaks määramata

ISA 776 TB Niklus
IE. Must T mära
II. 350 T Nops
IEE. Kindlaks määramata
IEI. Kindlaks määramata
IIE. Kindlaks määramata
III. Kindlaks määramata

156, 78, 169, 44, 200, 21, —, III, —, —, —. 13. II 1943. a.

10600 TB NAIA

Võru raj.
Raudjas, 1936. a., —

EMA Heleraudjas T mära
EE. Kindlaks määramata
EI. Kindlaks määramata

ISA 323 T Nöks-Doppel
IE. 702 T Lauk
II. 25 T Doppelgänger
IEE. Kindlaks määramata
IEI. 1592 Tk Höfling
IIE. 1725 Tk Cosimo
III. 6730 Hk Duke of Scagglethorpe

156, 76, 160, 43, 200, 21, —, III, —, —, —. 21. III 1943. a.

9254 TB NAKSI

Rakvere raj.
Punane, 1937. a., —

EMA Kindlaks määramata

ISA Kindlaks määramata

149, 74, 162, 40, 185, 20, —, III, —, —, —. 10. IV 1942. a.

10976 TB NALJA

Pärnu raj.
Raudjas, 1. V 1941. a., —

EMA Kindlaks määramata

ISA Kindlaks määramata

149, 71, 154, 41, 180, 19,5, —, III, —, —, —. 12. X 1943. a.

7544 TB NALKU

Kolh. J. V. Stalini nim., Põlva raj.
Tumeraudjas, 1939. a., Põlva raj.

EMA Kindlaks määramata

ISA Kindlaks määramata

151, 70, 157, 44, 177, 20, —, III, —, —, —. 15. III 1942. a.
1944. a., raudjas, t., 3050 TB Kalev
1949. a., raudjas, m., Griim
1951. a., raudjas, m., Griin

972 TB Kuller'ist
655 TA Grado'st
1405 TA Tallipoiss'ist

10142 TB NASSA

Jõgeva raj.
Kõrb, 1938. a., —

EMA Kindlaks määramata — ISA Kindlaks määramata

153, 75, 158, 44, 185, 20, —, III, —, —, —. 28. II 1943. a.
1944. a. 1. V, kõrb, m., 4497 TA Haia — 825 TA Haras'est
1948. a., raudjas, t., 3652 TB Hoki — 1978 TB Hergo'st

9008 TB NEEDO

Rakvere raj.
Must, 1931. a., —

EMA Kindlaks määramata — ISA Kindlaks määramata

154, 75, 164, 43, 185, 20,5, —, III, —, —, —. 10. IV 1942. a.

9066 TB NELGI

Rakvere raj.
Kõrb, 1937. a., —

EMA Kindlaks määramata — ISA Kindlaks määramata

152, 74, 157, 42, 185, 19,5, —, III, —, —, —. 11. IV 1942. a.

8244 TB NELLI

Antsla raj.
Kõrb, 1938. a., —

EMA Kindlaks määramata — ISA Kindlaks määramata

156, 74, 158, 42, 178, 19, —, III, —, —, —. 21. III 1942. a.

8454 TB NELLI

Pihkva obl.
Kõrb, 1939. a., —

EMA Kindlaks määramata — ISA Kindlaks määramata

154, 70, 161, 42, 182, 20, —, III, —, —, —. 10. VII 1942. a.

9872 TB NELLI

Jõhvi raj.
Must, 1940. a., —

EMA Noora raudjas T mära — ISA 928 TB Natuur
EE. Kindlaks määramata — IE. Must T mära
EI. Kindlaks määramata — II. 350 T Nops
IEE. Kindlaks määramata
IEI. Kindlaks määramata
IIE. Kindlaks määramata
III. Kindlaks määramata

151, 71, 156, 43, 188, 19, —, III, —, —, —. 24. I 1943. a.

11668 TB NELLY

Valga raj.
Raudjas, 23. III 1941. a., —

EMA Evi raudjas T mära
EE. Kindlaks määramata
EI. Kindlaks määramata

ISA 686 TB Nöku
IE. Miira kimmel T mära
II. 323 T Nöks-Doppel
IEE. Kindlaks määramata
IEI. Kindlaks määramata
IIE. 702 T Lauk
III. 25 T Doppelgänger

150, 72, 154, 41, 183, 20, —, III, —, —, —. 15. XII 1943. a.

7344 TA NETI

Elva raj.
Kõrb, 1937. a., —

EMA Kindlaks määramata

ISA Kindlaks määramata

156, 74, 158, 46, 205, 20,5, —, III, —, —, —. 22. III 1942. a.

9242 TB NETI

Kiviõli raj.
Must, 1935. a., —

EMA Kindlaks määramata

ISA Kindlaks määramata

148, 71, 152, 43, 185, 19, —, III, —, —, —. 17. IV 1942. a.

10640 TB NIGLI

Otepää raj.
Raudjas, —, —

EMA Kindlaks määramata

ISA Kindlaks määramata

150, 75, 150, 40, 189, 19,5, —, III, —, —, —. 22. III 1943. a.

10024 TB NIINA

Abja raj.
Raudjas, 1940. a., Abja raj.

EMA Raudjas T mära
EE. Kindlaks määramata
EI. Kindlaks määramata

ISA 776 TB Niklus
IE. Must T mära
II. 350 T Nops
IEE. Kindlaks määramata
IEI. Kindlaks määramata
IIE. Kindlaks määramata
III. Kindlaks määramata

148, 76, 162, 42, 198, 22, —, III, —, —, —. 14. II 1943. a.

9120 TB NIKSI

Kiviõli raj.
Kõrb, 1938. a., —

EMA Kindlaks määramata

ISA 526 TB Hipo
IE. 1670 TB Hama
II. 314 T Honker
IEE. Stella raudjas
IEI. 68 T Hetman
IIE. 960 T Morava
III. 133 T Heldenknabe

153, 72, 154, 40, 190, 19, —, III, —, —, —. 12. IV 1942. a.

7874 TB NOKS

Võru raj.
Punane, 1939. a., —

EMA Kindlaks määramata

ISA Kindlaks määramata

148, 74, 153, 44, 188, 20,5, —, III, —, —, —. 12. III 1942. a.

7426 TB NOOLE

Elva raj.
Punaraudjas, 1937. a., —

EMA Esko raudjas T mära
EE. Kindlaks määramata
EI. Kindlaks määramata

ISA 363 TA Garibaldi
IE. 1201 T Mella
II. 240 T Grant
IEE. 1072 T Heta
IEI. 72 T Mars
IIE. 8978 I. Fr. Palota
III. 1505 I. Fr. Graf Ganges

156, 72, 157, 42, 193, 20,5, —, III, —, —, —. 23. III 1942. a.

3027 TA NOORA

Elva raj.
Raudjas, 1933. a., —

EMA Pärta hall T mära
EE. Kindlaks määramata
EI. Kindlaks määramata

ISA 239 T Markgraf
IE. 17145 I. Fr. Dora
II. 1508 I. Fr. Markfried
IEE. 8108 I. Fr. Doris
IEI. 1380 I. Fr. Magister
IIE. 10110 I. Fr. Carola
III. 1403 I. Fr. Manteufel

157, 74, 165, 48, 190, 22, —, III, —, —, —. 23. III 1942. a.

7418 TB NOORA

Elva raj.
Raudjas, 1933. a., —

EMA Kindlaks määramata

ISA Kindlaks määramata

152, 74, 164, 42, 191, 19,5, —, III, —, —, —. 23. III 1942. a.

7906 TB NOORA

Võru raj.
Kõrb, 1939. a., —

EMA Kindlaks määramata — ISA Kindlaks määramata

146, 72, 149, 40, 182, 19, —, III, —, —, —. 12. III 1942. a.

8092 TB NOORA

Räpina raj.
Pleekmust, 1932. a., —

EMA Kindlaks määramata

ISA 328 T Nahkur
IE. Herta R mära
II. 121 T Heldenknabe
IEE. Kindlaks määramata
IEI. Kindlaks määramata
IIE. Noora must T mära
III. 1543 Tk Heldenknabe

153, 70, 158, 42, 170, 19,5, —, III, —, —, —. 17. III 1942. a.
1943. a. 2. III, must, m., 14148 TB Taali — 230 T Torilan'ist
1944. a., kõrb, t., 2340 TB Taat — 230 T Torilan'ist

8116 TB NOORA

Vastseliina raj.
Must, 1937. a., —

EMA Kindlaks määramata — ISA Kindlaks määramata

147, 71, 153, 41, 180, 19, —, III, —, —, —. 18. III 1942. a.

8248 TB NOORA

Antsla raj.
Kõrb, 1937. a., —

EMA Kindlaks määramata — ISA Kindlaks määramata

151, 72, 158, 41, 180, 20, —, III, —, —, —. 21. III 1942. a.
1945. a., raudjas, m., 14164 TB Nadi — 688 TB Nöku'st

8250 TB NOORA

Antsla raj.
Punaraudjas, 1938. a., —

EMA Kindlaks määramata

ISA 686 TB Nöku
IE. Miira kimmel
II. 323 T Nöks-Doppel
IEE. Kindlaks määramata
IEI. Kindlaks määramata
IIE. 702 T Lauk
III. 25 T Doppelgänger

160, 73, 161, 44, 186, 20, —, III, —, —, —. 21. III 1942. a.

8956 TB NOORA

Väike-Maarja raj.
Kõrb, 1934. a., —

EMA Kindlaks määramata — ISA Kindlaks määramata

154, 72, 160, 40, 185, 21, —, III, —, —, —. 9. IV 1942. a.

10866 TB NOORA

Võru raj.
Kõrb, 20. III 1939. a., —

EMA Kindlaks määramata

ISA 686 TB Nõku
IE. Miira kimmel T mära
II. 323 T Nõks-Doppel
IEE. Kindlaks määramata
IEI. Kindlaks määramata
IIE. 702 T Lauk
III. 25 T Doppelgänger

156, 76, 156, 40, 189, 20, —, III, —, —, —. 19. III 1943. a.

11008 TB NOORA

Vändra raj.
Punane, 12. VII 1936. a., —

EMA Kindlaks määramata — ISA Kindlaks määramata

149, 73, 163, 42, 189, 21, —, III, —, —, —. 13. X 1943. a.

11678 TB NOORA

Väike-Maarja raj.
Raudjas, VII 1940. a., —

EMA Kindlaks määramata — ISA Kindlaks määramata

150, 69, 151, 43, 186, 20, —, III, —, —, —. 6. II 1943. a.

8426 TB NOORI

Pihkva obl.
Kõrb, 1936. a., —

EMA Kindlaks määramata — ISA Kindlaks määramata

155, 73, 164, 41, 195, 22, —, III, —, —, —. 8. VII 1942. a.

9022 TB NORA

Loksa raj.
Raudjas, 1936. a., —

EMA Raudjas T mära — ISA Kindlaks määramata
EE. Kindlaks määramata
EI. Kindlaks määramata

152, 74, 167, 40, 187, 20, —, III, —, —, —. 11. IV 1942. a.

9024 TB NORA

Loksa raj.
Tumekõrb, 1937. a., —

EMA Kindlaks määramata — ISA Kindlaks määramata

149, 72, 158, 42, 186, 19,5, —, III, —, —, —. 11. IV 1942. a.

3033 TA NORMA

Elva raj.
Raudjas, 1938. a., Elva raj.

EMA Kindlaks määramata — ISA Kindlaks määramata

155, 78, 171, 44, 200, 21, —, III, —, —, —. 24. III 1942. a.

7884 TB NORMA

Võru raj.
Kõrb, 1930. a., —

EMA Kindlaks määramata — ISA Kindlaks määramata

150, 72, 166, 40, 184, 20, —, III, —, —, —. 12. III 1942. a.
1939. a. 10. III, hall, t., 1414 TB Miku — 451 TA Maurus'est

8652 TB NORMA

Märjamaa raj.
Raudjas, 1939. a., —

EMA T mära — ISA T täkk
EE. Kindlaks määramata — IE. Kindlaks määramata
EI. Kindlaks määramata — II. Kindlaks määramata

153, 75, 158, 43, 185, 20, —, III, —, —, —. 19. I 1943. a.
1946. a. 1. V, must, m., 20528 TB Tulvi — 1033 TA Tannur'ist

8884 TB NORMA

Märjamaa raj.
Tumekõrb, 1937. a., —

EMA Kõrb T mära — ISA Kindlaks määramata
EE. Kindlaks määramata
EI. Kindlaks määramata

154, 73, 163, 42, 190, 21, —, III, —, —, —. 15. IV 1942. a.
1946. a., hahkmust, m., 19916 TB Olla — 1033 TA Tannur'ist

9742 TB NORMA

Suure-Jaani raj.
Punaraudjas, — VIII 1940. a., —

EMA Norma T mära — ISA 593 TA Hülo
EE. Kindlaks määramata — IE. Norma kõrb T mära
EI. Kindlaks määramata — II. 333 T Helpo
IEE. T mära
IEI. 129 T Hasmo
IIE. 987 T Stella
III. 133 T Heldenknabe

154, 72, 159, 41, 190, 20, —, III, —, —, —. 10. II 1943. a.

10126 TB NORMA

Põltsamaa raj.
Raudjas, 1939. a., —

EMA Kindlaks määramata — ISA Kindlaks määramata

149, 71, 153, 40, 190, 21,5, —, III, —, —, —. 22. III 1942. a.

9496 TB NORTA

Tapa raj.
Kõrb, mais 1939. a., —

EMA Kindlaks määramata — ISA Kindlaks määramata

149, 75, 155, 42, 189, 21, —, III, —, —, —. 4. II 1943. a.

7396 TB NULLA

Elva raj.
Raudjas, 1938. a., —

EMA Kindlaks määramata — ISA Kindlaks määramata

147, 70, 148, 44, 190, 19, —, III, —, —, —. 22. III 1942. a.

10130 TB NÄKI

Kolh. M. Lillevere nim., Põltsamaa raj.
Must, 1935. a., Põltsamaa raj.

EMA Kindlaks määramata — ISA Kindlaks määramata

153, 72, 159, 46, 192, 20, —, III, —, —, —. 22. III 1942. a.

8628 TB ODI

Pärnu-Jaagupi raj.
Punane, 1940. a., —

EMA Maara must T mära — ISA 681 TA Otmar
EE. Kindlaks määramata — IE. T mära
EI. Kindlaks määramata — II. T täkk

155, 76, 153, 42, 191, 21, —, III, —, —, —. 19. I 1943. a.

8152 TB OIDA

Vastseliina raj.
Must, 1938. a., —

EMA Kindlaks määramata — ISA Kindlaks määramata

154, 72, 158, 41, 180, 21, —, III, —, —, —. 19. III 1942. a.

8144 TB OIME

Vastseliina raj.
Must, 1939. a., —

EMA Kindlaks määramata — ISA Kindlaks määramata

153, 72, 157, 42, 187, 19, —, III, —, —, —. 19. III 1942. a.

3299 TA OLI

Viljandi raj.
Tumeraudjas, 1931. a., —

EMA Kindlaks määramata
ISA Kindlaks määramata

160, 78, 168, 46, 210, 23, —, III, —, —, —. 11. II 1943. a.

7742 TB OLLI

Antsla raj.
Raudjas, 11. V 1935. a., —

EMA Must T mära
EE. Kindlaks määramata
EI. Kindlaks määramata

ISA 337 T Original
IE. Miira kõrb T mära
II. 112 T Jüngling
IEE. Kindlaks määramata
IEI. Kindlaks määramata
IIE. T mära
III. 25 T Doppelgänger

154, 76, 163, 46, 198, 20, —, III, —, —, —. 11. III 1942. a.

7810 TB OLLI

Otepää raj.
Raudjas, 1938. a., —

EMA Kindlaks määramata
ISA Kindlaks määramata

148, 74, 150, 43, 185, 18, —, III, —, —, —. 11. III 1942. a.

8316 TB ORDI

Antsla raj.
Punaraudjas, 1934. a., —

EMA Kindlaks määramata
ISA Kindlaks määramata

155, 75, 156, 43, 186, 20, —, III, —, —, —, 22. III 1942. a.

9324 TB PAALI

Vändra raj.
Must, 1938. a., —

EMA 2757 TA Massa
EE. Kindlaks määramata
EI. Kindlaks määramata

ISA 416 TB Poju
IE. 203 T Detmani tütar
II. 220 T Peeter
IEE. T mära
IEI. 203 T Detman
IIE. T mära
III. 54 T Minoi

160, 78, 172, 46, 191, 21, —, III, —, —, —. 1. II 1943. a.

11412 TB PAIA

Kolh. „Esimene Mai", Paide raj.
Kõrb, 1940. a., Paide raj.

EMA 5062 TB Gei
EE. Kõrb T mära
EI. 318 T Gotho
EEE. Kindlaks määramata
EEI. Kindlaks määramata
EIE. Dolli punane
EII. 240 T Grant

ISA 416 TB Poju
IE. 203 T Detmann'i tütar
II. 220 T Peeter
IEE. T mära
IEI. 203 T Detmann
IIE. TB mära
III. 54 T Minoi

159, —, 163, —, 193, 20, —, II, 4, 6, 4. 21. X 1943. a.
1947. a., kõrb, m., 17250 TB Lii
1013 TA Leho'st

7692 TB PALMI

Antsla raj.
Hall, 1938. a., —

EMA Eksi hall T mära
EE. Kindlaks määramata
EI. Kindlaks määramata

ISA 484 TB Peta
IE. Kindlaks määramata
II. Kindlaks määramata

152, 74, 154, 46, 198, 20, —, III, —, —, —. 10. III 1942. a.

10952 TB PANNA

Kolh. J. V. Stalini nim., Pärnu-Jaagupi raj.
Punaraudjas, 1931. a., Pärnu-Jaagupi raj.

EMA Manna T mära
EE. Kindlaks määramata
EI. Kindlaks määramata

ISA 623 TA Piki
IE. Must T mära
II. 270 T Joonas
IEE. Kindlaks määramata
IEI. Kindlaks määramata
IIE. Humphrey pojatütar
III. 108 T Juku

146, 73, 154, 44, 184, 19,5, —, III, —, —, —. 19. IX 1943. a.
1942. a., raudjas, m., 13912 TB Herna
315 T Harley'st
1948. a. 10. V, raudjas, m., 19748 TB Ulla
1183 TA Uksu'st

7724 TB PANTS

Võru raj.
Hall, 1936. a., —

EMA Kindlaks määramata

ISA 484 TB Peta
IE. Kindlaks määramata
II. Kindlaks määramata

152, 72, 164, 47, 192, 21, —, III, —, —, —. 11. III 1942. a.

11532 TB PATI

Türi raj.
Punakimmel, 1940. a., —

EMA Kimmel T mära
EE. Kindlaks määramata
EI. Kindlaks määramata

ISA 416 TB Poju
IE. 203 T Detmanni tütar
II. 220 T Peeter
IEE. T mära
IEI. 203 T Detmann
IIE. T mära
III. 54 T Minoi

155, 77, 170, 49, 191, 21, —, III, —, —, —. 21. X 1943. a.
1945. a. 20. V, raudjaskimmel, m., 15584 TB Keta 1678 TB Kunda'st

---

10116 TB PAULO

Pärnu raj.
Punaraudjas, 2. VI 1940. a., —

EMA Kõrb T mära
EE. Kindlaks määramata
EI. 64 T Arend
EEE. Kindlaks määramata
EEI. 474 TB Maltsik
EIE. 10365 I. Fr. Ota
EII. 1053 I. Fr. Arthur

ISA 888 TB Puru
IE. Kindlaks määramata
II. 416 TB Poju
IIE. 203 T Detmanni tütar
III. 220 T Peeter

148, 73, 158, 42, 190, 20,5, —, III, —, —, —. 17. II 1943. a.

8322 TB PEEBI

Antsla raj.
Kõrb, 1929. a., —

EMA Kindlaks määramata

ISA Kindlaks määramata

155, 74, 164, 43, 190, 19, —, III, —, —, —. 22. III 1942. a.

10106 TB PEEBI

Pärnu raj.
Raudjas, 26. IV 1940. a., —

EMA Tiiu kõrb T mära
EE. Kindlaks määramata
EI. Kindlaks määramata

ISA 888 TB Puru
IE. Kindlaks määramata
II. 416 TB Poju
IIE. 203 T Detmanni tütar
III. 220 T Peeter

158, 75, 162, 44, 203, 22, —, III, —, —, —. 17. II 1943. a.

10192 TB PEEDI

Mustvee raj.
Punaraudjas, 15. VII 1939. a., —

EMA Tutta kõrb T mära
EE. Kindlaks määramata
EI. Kindlaks määramata

ISA 830 TB Peeduk
IE. Kindlaks määramata
II. Kindlaks määramata

156, 72, 167, 41, 185, 21, —, III, —, —, —. 2. III 1943. a.

9354 TB PEERA

Türi raj.
Kõrb, 2. V 1939. a., —

EMA Lauk must T mära
EE. Kindlaks määramata
EI. Kindlaks määramata

ISA 416 TB Poju
IE. 203 T Detmanni tütar
II. 220 T Peeter
IEE. T mära
IEI. 203 T Detmann
IIE. T mära
III. 54 T Minoi

162, 80, 166, 46, 195, 21, —, III, —, —, —. 1. II 1943. a.

11254 TB PEIKA

Põltsamaa raj.
Kõrb, 20. V 1941. a., —

EMA 2926 TB Aara
EE. Olla must T mära
EI. 64 T Arend
EEE. Kindlaks määramata
EEI. Kindlaks määramata
EIE. 10365 I. Fr. Ota
EII. 1053 I. Fr. Arthur

ISA 533 TA Pennok
IE. Kindlaks määramata
II. Kindlaks määramata

152, 69, 157, 41, 172, 19, —, III, —, —, —. 18. X 1943. a.

8106 TB PELA

Vastseliina raj.
Tumeraudjas, 1938. a., —

EMA Kindlaks määramata

ISA Kindlaks määramata

157, 78, 158, 43, 182, 19, —, III, —, —, —. 18. III 1942. a.

7520 TB PELLA

Elva raj.
Raudjas, 1934. a., —

EMA Kindlaks määramata

ISA Kindlaks määramata

150, 71, 159, 40, 188, 19,5, —, III, —, —, —. 24. III 1942. a.

7548 TB PELLA

Põlva raj.
Raudjaskimmel, 1937. a., —

EMA Manny raudjas T mära
EE. Kindlaks määramata
EI. Kindlaks määramata

ISA 454 TB Toi
IE. Manna kimmel T mära
II. 306 T Tõnu
IEE. Kindlaks määramata
IEI. Kindlaks määramata
IIE. 968 T Herta
III. 63 T Tello

150, 72, 153, 42, 175, 19, —, III, —, —, —. 15. III 1942. a.

8864 TB PELLA

Paide raj.
Kõrb, 1938. a., —

EMA Kõrb T mära
EE. Kindlaks määramata
EI. Kindlaks määramata

ISA 728 TB Piilu
IE. Kindlaks määramata
II. Kindlaks määramata

151, 77, 162, 43, 189, 20,5, —, III, —, —, —. 14. IV 1942. a.

8908 TB PELLA

Rapla raj.
Kõrb, 1936. a., —

EMA Kindlaks määramata

ISA Kindlaks määramata

150, 77, 161, 43, 192, 20, —, III, —, —, —. 16. IV 1942. a.
1946. a., raudjas, m., 21024 TB Taku
1948. a., raudjas, m., 21028 TB Viira

1044 TB Tallo'st
1151 TA Viks'ist

11296 TB PELLA

Kolh. „Kindel Tee", Suure-Jaani raj.
Tumekõrb, 6. VI 1941. a., Suure-Jaani raj.

EMA 4670 TB Lenna
EE. 1182 T Miira
EI. 72 E Lari
EEE. Kindlaks määramata
EEI. Kindlaks määramata
EIE. 244 E Toksi
EII. 23 E Lari

ISA 754 TB Peeru
IE. Kindlaks määramata
II. Kindlaks määramata

160, —, 169, —, 200, 21,5, —, eliit, 8, 7, 7. 19. X 1943. a.
1946. a. 29. IV, kimmel, m., 17666 TB Viira
1950. a., kõrb, t., 4622 TB Uhkur

971 TA Villem'ist
1269 TA Ulbur'ist

11418 TB PELLA

Paide raj.
Must, 2. VI 1941. a., —

EMA Maima must T mära
EE. Kindlaks määramata
EI. Kindlaks määramata

ISA 416 TB Poju
IE. 203 T Detmanni tütar
II. 220 T Peeter
IEE. T mära
IEI. 203 T Detmann
IIE. T mära
III. 54 T Minoi

155, 75, 168, 44, 175, 20, —, III, —, —, —. 21. X 1943. a.

8636 TB PELLI

Kolh. „Võit", Pärnu-Jaagupi raj. Valgu k/n.
Kõrb, 1940. a., Pärnu-Jaagupi raj.

EMA Milla kõrb T mära
EE. Kindlaks määramata
EI. Kindlaks määramata

ISA 623 TA Piki
IE. Must T mära
II. 270 T Joonas
IEE. Kindlaks määramata
IEI. Kindlaks määramata
IIE. Humphrey pojatütar
III. 108 T Juku

149, —, 159, —, 183, 20,5, —, II, 5, 3, 5. 19. I 1943. a.

7958 TB PENNI

Põlva raj.
Kõrb, 1939. a., —

EMA Kindlaks määramata

ISA 484 TB Peta
IE. Kindlaks määramata
II. Kindlaks määramata

158, 74, 164, 45, 189, 21,5, —, III, —, —, —. 13. III 1942. a.

8156 TB PESKO

Vastseliina raj.
Kõrb, 1938. a., —

EMA Raudjas T mära
EE. Kindlaks määramata
EI. Kindlaks määramata

ISA 484 TB Peta
IE. Kindlaks määramata
II. Kindlaks määramata

158, 74, 160, 44, 192, 20, —, III, —, —, —. 19. III 1942. a.
1944. a., kõrb, m., 14784 TB Heti 601 TA Hobo'st

8632 TB PETI

Pärnu-Jaagupi raj.
Tumekõrb, 1939. a., —

EMA Kindlaks määramata

ISA 623 TA Piki
IE. Must T mära
II. 270 T Joonas
IEE. Kindlaks määramata
IEI. Kindlaks määramata
IIE. Humphrey pojatütar
III. 108 T Juku

151, 76, 159, 42, 192, 20, —, III, —, —, —. 19. I 1943. a.

10524 TB PETI

Antsla raj.
Kõrbkimmel, 16. V 1940. a., Antsla raj.

EMA Osgu punane T mära
EE. Kindlaks määramata
EI. Kindlaks määramata

ISA 484 TB Peta
IE. Kindlaks määramata
II. Kindlaks määramata

160, 78, 160, 42, 205, 21, —, III, —, —, —. 18. III 1943. a.

7560 TB PETTI

Räpina raj.
Tumeraudjas, 1927. a., —

EMA Kindlaks määramata — ISA Kindlaks määramata

158, 76, 168, 44, 185, 21, —, III, —, —, —. 16. III 1942. a.
1944. a., raudjas, m., 14150 TB Tegla — 306 T Tõnu'st

7700 TB PETTI

Võru raj.
Hall, 4. IX 1939. a., —

EMA Tips kõrb T māra — ISA 484 TB Peta
EE. Kindlaks määramata — IE. Kindlaks määramata
EI. Kindlaks määramata — II. Kindlaks määramata

150, 72, 159, 44, 187, 20,5, —, III, —, —, —. 11. III 1942. a.

9068 TB PETTI

Rakvere raj.
Raudjas, 1938. a., —

EMA Kindlaks määramata — ISA Kindlaks määramata

157, 75, 165, 44, 195, 20,5, —, III, —, —, —. 11. IV 1942. a.
1945. a., raudjas, m., 16206 TB Kaavi — 1564 TB Kekko'st

9726 TB PETTI

Suure-Jaani raj.
Raudjas, 2. V 1940. a., Suure-Jaani raj.

EMA 3954 TB Nelli — ISA 754 TB Peeru
EE. T māra — IE. Kindlaks määramata
EI. T täkk — II. Kindlaks määramata
EEE. Kindlaks määramata
EEI. Kindlaks määramata
EIE. Kindlaks määramata
EII. Kindlaks määramata

152, 76, 159, 41, 190, 20, —, III, —, —, —. 10. II 1943. a.

8312 TB PIILA

Antsla raj.
Hall, 1936. a., —

EMA Kindlaks määramata — ISA Kindlaks määramata

157, 75, 159, 42, 190, 19, —, III, —, —, —. 22. III 1942. a.

10638 TB PIILI

Võru raj.
Hall, 24. IV 1940. a., —

EMA Helga punane T māra — ISA 484 TB Peta
EE. Kindlaks määramata — IE. Kindlaks määramata
EI. Kindlaks määramata — II. Kindlaks määramata

156, 76, 157, 42, 190, 19,5, —, III, —, —, —. 22. III 1943. a.

7714 TB PIINA

Võru raj.
Tumekõrb, 8. III 1937. a., —

EMA Tumekõrb T mära
EE. Kindlaks määramata
EI. Kindlaks määramata

ISA 484 TB Peta
IE. Kindlaks määramata
II. Kindlaks määramata

156, 76, 158, 45, 198, 21,5, —, III, —, —, —. 11. III 1942. a.

8376 TB PIIRA

Räpina raj.
Kõrb, 1936. a., —

EMA Kindlaks määramata

ISA Kindlaks määramata

153, 72, 160, 40, 180, 20, —, III, —, —, —. 6. VII 1942. a.

11348 TB PILL

Vändra raj.
Punaraudjas, 30. IV 1938. a., —

EMA Miira kõrb T mära
EE. Kindlaks määramata
EI. Kindlaks määramata

ISA 416 TB Poju
IE. 203 T Detmanni tütar
II. 220 T Peeter
IEE. T mära
IEI. 203 T Detmann
IIE. T mära
III. 54 T Minoi

152, 74, 160, 43, 185, 20, —, III, —, —, —. 21. X 1943. a.

8618 TB PILLI

Pärnu-Jaagupi raj.
Raudjaskimmel, 1940. a., —

EMA Milla kõrb T mära
EE. Kindlaks määramata
EI. Kindlaks määramata

ISA 623 TA Piki
IE. Must T mära
II. 270 T Joonas
IEE. Kindlaks määramata
IEI. Kindlaks määramata
IIE. Humphrey pojatütar
III. 108 T Juku

154, 76, 160, 43, 197, 20, —, III, —, —, —. 19. I 1943. a.

8878 TB PILLU

Märjamaa raj.
Punane, 1939. a., —

EMA Punane T mära
EE. Kindlaks määramata
EI. Kindlaks määramata

ISA 754 TB Peeru
IE. Kindlaks määramata
II. Kindlaks määramata

157, 76, 164, 42, 188, 21,5, —, III, —, —, —. 15. IV 1942. a.

7678 TB PILVI

Antsla raj.
Tumekimmel, 6. V 1939. a., —

EMA Maks raudjas T mära
EE. Kindlaks määramata
EI. Kindlaks määramata

ISA 484 TB Peta
IE. Kindlaks määramata
II. Kindlaks määramata

153, 75, 164, 41, 192, 21, —, III, —, —, —. 10. III 1942. a.

8616 TB PILVI

Kolh. „Võit", Pärnu-Jaagupi raj.
Mustjaskõrb, mais 1940. a., P.-Jaagupi raj.

EMA Salve kõrb T mära
EE. Kindlaks määramata
EI. Kindlaks määramata

ISA 623 TA Piki
IE. Must T mära
II. 270 T Joonas
IEE. Kindlaks määramata
IEI. Kindlaks määramata
IIE. Humphrey pojatütar
III. 108 T Juku

160, —, 164, —, 190, 19,5, —, I, 6, 5, 6. 19. I 1943. a.
1949. a. 19. V, raudjas, t., 4514 TB Uhku 1183 TA Uksu'st

9346 TB PIRET

Vändra raj.
Kõrb, 23. IV 1939. a., —

EMA Miira kõrb T mära
EE. Kindlaks määramata
EI. Kindlaks määramata

ISA 416 TB Poju
IE. 203 T Detmanni tütar
II. 220 T Peeter
IEE. T mära
IEI. 203 T Detmann
IIE. T mära
III. 54 T Miñoi

153, 79, 159, 42, 192, 19,5, —, III, —, —, —. 1. II 1943. a.

7664 TB PIRTA

Antsla raj.
Kõrb, 2. V 1938. a., —

EMA Maara raudjas T mära
EE. Kindlaks määramata
EI. 343 T Murto
EIE. Kõrb T mära
EII. 179 T Murto

ISA 484 TB Peta
IE. Kindlaks määramata
II. Kindlaks määramata

158, 78, 162, 44, 192, 20, —, III, —, —, —. 10. III 1942. a.
1948. a. 26. IV, raudjas, t., 3170 TB Maks 1175 TA Mikstus'est

10438 TB PLIKA

Valga raj.
Kõrbkimmel, 6. V 1939. a., —

EMA 2008 TB Hulla
EE. Kindlaks määramata
EI. 336 T Herold
EIE. 978 T Milla
EII. 41 T Harry

ISA 484 TB Peta
IE. Kindlaks määramata
II. Kindlaks määramata

154, 76, 150, 43, 190, 20,5, —, II, —, —, —. 16. III 1943. a.

10628 TB PLIKA

Otepää raj.
Kõrb, 13. IV 1939. a., —

EMA Kõrb T mära
EE. Kindlaks määramata
EI. Kindlaks määramata

ISA 484 TB Peta
IE. Kindlaks määramata
II. Kindlaks määramata

155, 76, 156, 41, 190, 20, —, III, —, —, —. 22. III 1943. a

7718 TB POLLI

Võru raj.
Hall, 1938. a., —

EMA Helda kõrb T mära
EE. Kindlaks määramata
EI. Kindlaks määramata

ISA 484 TB Peta
IE. Kindlaks määramata
II. Kindlaks määramata

159, 75, 164, 46, 195, 20,5, —, III, —, —, —. 11. III 1942. a.

7416 TB POLTE

Elva raj.
Must, 1936. a., —

EMA Kindlaks määramata

ISA Kindlaks määramata

156, 72, 163, 40, 191, 21, —, III, —, —, —. 23. III 1942. a.

9464 TB PONSA

Kolh. „Esimene Mai", Paide raj.
Raudjas, mais 1940. a., Paide raj.

EMA Veeda T mära
EE. Kindlaks määramata
EI. 169 T Karuso
EIE. 5953 Hlst. Abel
EII. 2160 Hlst. Tell

ISA 416 TB Poju
IE. 203 T Detmanni tütar
II. 220 T Peeter
IEE. T mära
IEI. 203 T Detmann
IIE. T mära
III. 54 T Minoi

154, —, 166, —, 197, 21, —, II, 4, 7, 4. 3. II 1943. a.
1949. a. 2. V, raudjas, t., Hupi Haapo'st T

9390 TB POONI

Türi raj.
Kõrb, 1939. a., —

EMA Kindlaks määramata

ISA 416 TB Poju
IE. 203 T Detmanni tütar
II. 220 T Peeter
IEE. T mära
IEI. 203 T Detmann
IIE. T mära
III. 54 T Minoi

147, 76, 162, 47, 187, 21, —, III, —, —, —. 2. II 1943. a.

10538 TB POONI

Antsla raj.
Hall, 1940. a., —

EMA Kindlaks määramata

ISA 484 TB Peta
IE. Kindlaks määramata
II. Kindlaks määramata

148, 73, 152, 43, 189, 20, —, III, —, —, —. 18. III 1943. a.

7476 TB PRIIMA

Elva raj.
Raudjas, 1939. a., Elva raj.

EMA Kindlaks määramata

ISA Kindlaks määramata

156, 74, 158, 40, 190, 21, —, III, —, —, —. 23. III 1942. a.

10178 TB PULLA

Mustvee raj.
Punane, 14. V 1939. a., —

EMA Pulla raudjas T mära
EE. Kindlaks määramata
EI. Kindlaks määramata

ISA 830 TB Peeduk
IE. Kindlaks määramata
II. Kindlaks määramata

151, 68, 156, 40, 185, 19,5, —, III, —, —, —. 1. III 1943. a.

10780 TB PUPE

Uula sovhoos, Elva raj.
Raudjas, 1940. a., Elva raj.

EMA Miira T mära
EE. Kindlaks määramata
EI. Kindlaks määramata

ISA 368 TB Martising
IE. 826 T Leida
II. 239 T Markgraf
IEE. Kindlaks määramata
IEI. Kindlaks määramata
IIE. 17145 I. Fr. Dora
III. 1508 I. Fr. Markfried

152, —, 166, —, 186, 20, 577, I, 5, 6, 6. 25. III 1943. a.
1944. a., raudjas, t., Junts — Hallo T-st
1947. a. 31. III, raudjas, t., 3080 TB Hunnar — 855 TA Hirgo'st
1948. a., raudjas, m., 19368 TB Ulvi — 1169 TA Uljar'ist
1949. a., raudjas, t., 4568 TB Uljas'est — 1169 TA Uljar'ist
1950. a., raudjas, t., Urv — 1169 TA Uljar'ist

7534 TB PUPI

Elva raj.
Raudjas, 1936. a., —

EMA Kindlaks määramata

ISA Kindlaks määramata

151, 70, 162, 40, 188, 19,5, —, III, —, —, —. 24. III 1942. a.

10282 TB PUPI

Elva raj.
Kõrb, 1940. a., —

EMA Kindlaks määramata

ISA Kindlaks määramata

146, 70, 143, 40, 186, 19, —, III, —, —, —. 7. III 1943. a.

7438 TB PUPPI

Elva raj.
Raudjas, 1933. a., —

EMA Kindlaks määramata

ISA Kindlaks määramata

147, 73, 155, 41, 191, 19, —, III, —, —, —. 23. III 1942. a.

11072 TB PUULI

Pärnu raj.
Punaraudjas, 25. IV 1940. a., —

EMA Raudjas T mära
EE. Kindlaks määramata
EI. Kindlaks määramata

ISA 888 TB Puru
IE. Kindlaks määramata
II. 416 TB Poju
IIE. 203 T Detmanni tütar
III. 220 T Peeter

152, 72, 162, 44, 183, 20, —, III, —, —, —. 14. X 1943. a.

9010 TB PÄRTA

Rakvere raj.
Kõrb, 1936. a., —

EMA Kindlaks määramata

ISA Kindlaks määramata

162, 78, 176, 44, 195, 21,5, —, III, —, —, —. 10. IV 1942. a.

11360 TB RAIA

Türi raj.
Mustkimmel, 1936. a., —

EMA Kimmel T mära
EE. Kindlaks määramata
EI. Kindlaks määramata

ISA 485 TA Rapp
IE. Kindlaks määramata
II. Kindlaks määramata

158, 75, 167, 44, 207, 20, —, III, —, —, —. 21. X 1943. a.

9544 TB RAILA

Väike-Maarja raj.
Raudjas, 1940. a., —

EMA Irma kõrb T mära
EE. Kindlaks määramata
EI. Kindlaks määramata

ISA 485 TA Rapp
IE. Kindlaks määramata
II. Kindlaks määramata

149, 72, 156, 43, 189, 22,5, —, III, —, —, —. 5. II 1943. a.

7938 TB RAIMU

Võru raj.
Kõrbkimmel, 1931. a., —

EMA Kindlaks määramata

ISA Kindlaks määramata

150, 74, 155, 42, 198, 20, —, III, —, —, —. 12. III 1942. a.

9546 TB RAKSI

Väike-Maarja raj.
Kõrb, 1940. a., —

EMA Kanni hall T mära
EE. Kindlaks määramata
EI. Kindlaks määramata

ISA 485 TA Rapp
IE. Kindlaks määramata
II. Kindlaks määramata

145, 72, 155, 40, 192, 20, —, III, —, —, —. 5. II 1943. a.

11376 TB RALLI

Türi raj.
Kõrb, 1939. a., —

EMA Raudjas T mära
EE. Kindlaks määramata
EI. Kindlaks määramata

ISA 485 TA Rapp
IE. Kindlaks määramata
II. Kindlaks määramata

158, 75, 162, 48, 205, 21, —, III, —, —, —. 21. X 1943. a.

8620 TB REEDA

Kolh. „Võit", Pärnu-Jaagupi raj.
Kõrb, 1940. a., Pärnu-Jaagupi raj.

EMA 3808 TB Milla
EE. Maara T mära
EI. 210 T Miks
EEE. Kindlaks määramata
EEI. Kindlaks määramata
EIE. 950 T Flicka
EII. 43 T Meinhard

ISA 886 TB Riksi
IE. Giku T mära
II. 108 T Juku
IEE. T mära
IEI. Giino imp.
IIE. Raudjas T mära
III. 1543 Tk Heldenknabe

153, —, 167, —, 187, 20, —, I, 6, 6, 6. 19. I 1943. a.
1945. a. 2. VI, raudjas, t., 2566 TB Hembur — 317 T Hingstar'ist
1947. a. 9. IV, must, m., 19740 TB Ulda — 1183 TA Uksu'st
1949. a. 29. V, kõrb, t., 4266 TB Ugur — 1183 TA Uksu'st
1951. a. 10. V, must, m., 5759 TB Lulla — 1013 TA Leho'st

9562 TB RETY

Paide raj.
Must, 15. IV 1940. a., —

EMA Selma must T mära
EE. Kindlaks määramata
EI. Kindlaks määramata

ISA 485 TA Rapp
IE. Kindlaks määramata
II. Kindlaks määramata

157, 73, 159, 46, 190, 20, —, III, —, —, —. 5. II 1943. a.

11118 TB RIILU

Kilingi-Nõmme raj.
Punane, 1941. a., —

EMA Kindlaks määramata

ISA Kindlaks määramata

148, 70, 149, 40, 176, 19,5, —, III, —, —, —. 15. X 1943. a.

11368 TB RITA

Türi raj.
Tumekõrb, 5. V 1939. a., —

EMA Kõrb T mära
EE. Kindlaks määramata
EI. Kindlaks määramata

ISA 485 TA Rapp
IE. Kindlaks määramata
II. Kindlaks määramata

158, 79, 175, 46, 198, 20,5, —, III, —, —, —. 21. X 1943. a.

8568 TB RULLA

Rahnoja sovhoos, Vändra raj.
Punaraudjas, 1939. a., Vändra raj.

EMA Kindlaks määramata

ISA 485 TA Rapp
IE. Kindlaks määramata
II. Kindlaks määramata

152, 73, 153, 43, 190, 20, —, III, —, —, —. 21. XII 1942. a.
1948. a. 1. V, raudjas, m., 5003 TA Uuda 2706 TB Urras'est

7480 TB RUSI

Elva raj.
Raudjas, 1934. a., —

EMA Kindlaks määramata

ISA Kindlaks määramata

150, 73, 162, 41, 187, 20,5, —, III, —, —, —. 24. III 1942. a.

11462 TB RUSI

Väike-Maarja raj.
Must, 21. V 1940. a., —

EMA Must T mära
EE. Kindlaks määramata
EI. Kindlaks määramata

ISA 485 TA Rapp
IE. Kindlaks määramata
II. Kindlaks määramata

155, 75, 167, 44, 192, 22, —, III, —, —, —. 22. X 1943. a.

9316 TB RUTI

Rakvere raj.
Raudjas, 9. V 1936. a., —

EMA Kindlaks määramata — ISA Kindlaks määramata

155, 71, 157, 43, 180, 19, —, III, —, —, —. 17. IV 1942. a.

9418 TB RUTI

Türi raj.
Hahkmust, 12. IV 1939. a., —

EMA Raudjas T mära — ISA 485 TA Rapp
EE. Kindlaks määramata — IE. Kindlaks määramata
EI. Kindlaks määramata — II. Kindlaks määramata

156, 75, 158, 46, 188, 20, —, III, —, —, —. 2. II 1943. a.

3507 TA RUTT

Paide raj.
Kõrb, 8. IV 1941. a., —

EMA Raudjas T mära — ISA 485 TA Rapp
EE. Kindlaks määramata — IE. Kindlaks määramata
EI. Kindlaks määramata — II. Kindlaks määramata

148, 70, 165, 48, 193, 21, —, III, —, —, —. 22. X 1943. a.
1946. a. 30. IV, raudjas, t., 2896 TB Ullar — 573 TA Uhke'st

8630 TB RUTT

Pärnu-Jaagupi raj.
Raudjas, 1940. a., —

EMA Kindlaks määramata — ISA Kindlaks määramata

148, 74, 153, 42, 180, 20, —, III, —, —, —. 19. I 1943. a.

9350 TB RUTTA

Türi raj.
Raudjas, 28. II 1940. a., —

EMA Miira raudjas T mära — ISA 1372 TB Ruts
EE. Kindlaks määramata — IE. 1812 TB Minda
EI. Kindlaks määramata — II. 485 TA Rapp
IEE. Kindlaks määramata
IEI. 61 T Marro
IIE. Kindlaks määramata
III. Kindlaks määramata

159, 78, 165, 46, 191, 20,5, —, III, —, —, —. 1. II 1943. a.

9538 TB RUTTI

Kolh. „Õiguse Võit", Paide raj. Karinu k/n.
Must, 18. V 1940. a., Väike-Maarja raj.

EMA· 5226 TB Tott
EE. Lillu kõrb T mära
EI. 280 T Trump
EEE. Kindlaks määramata
EEI. Kindlaks määramata
EIE. 967 T Malanja
EII. 63 T Tello

ISA 485 TA Rapp
IE. Kindlaks määramata
II. Kindlaks määramata

147, —, 151, —, 187, 19, —, II, —, 3, 4. 5. II 1943. a.

9216 TB SAARA

Narva linn.
Hall, 1939. a., —

EMA Kindlaks määramata

ISA 694 TB Sarvik
IE. Millo hall T mära
II. 360 TB Satrap
IEE. Kindlaks määramata
IEI. Kindlaks määramata
IIE. Haltfeste H
III. Schvabenkönig H

150, 72, 155, 42, 185, 19, —, III, —, —, —. 15. IV 1942. a.

3499 TA SAILA

Tartu raj.
Kõrb, 12. IV 1941. a., Tapa raj.

EMA 5102 TB Ellu
EE. Raudjas T mära
EI. 357 TA Halifaks
EEE. Kõrb T mära
EEI. Svell T täkk
EIE. 1238 T Anna
EII. 45 T Hofrichter

ISA 569 TA Sammur
IE. Epase P. Br.
II. 5908 P. Br. Vidangeur
IEE. Bergere
IEI. Plougouven
IIE. Grais'ilt
III. Rossignol

152, 78, 158, 45, 195, 22, —, II, —, —, —. 22. X 1943. a.
1947. a., hall, m., 18740 TB Toti Tansen'ilt

3167 TA SAIMI

Pärnu-Jaagupi raj.
Kõrb, 12. V 1940. a., —

EMA Elly raudjas T mära
EE. Kindlaks määramata
EI. Kindlaks määramata

ISA 569 TA Sammur
IE. Epase P. Br.
II. 5908 P. Br. Vidangeur
IEE. Bergere
IEI. Plougouven
IIE. Grais'ilt
III. Rossignol

154, 75, 158, 44, 190, 20, —, III, —, —, —. 19. I 1943. a.

10006 TB SALDI

Abja raj.
Raudjas, 31. V 1940. a., —

EMA Aku kõrb T mära
EE. Kindlaks määramata
EI. Kindlaks määramata

ISA 566 TB Sampo
IE. Milla kõrb T mära
II. 206 T Sultan
IEE. Kindlaks määramata
IEI. Kindlaks määramata
IIE. 963 T Heldria
III. Schafing Hk

149, 76, 163, 42, 185, 20, —, III, —, —, —. 14. II 1943. a.
1946. a., raudjas, m., 5113 TB Lemmi 973 TA Lennuk'ist
1953. a. Viljandis, kombineeritud jõudluskatsetel
2000 m, koorem veos 1700 kg, aeg 18.40.0
2000 m, koorem sõidus 800 kg, aeg 7.19.5
kaugusvedu, 665 kg, 420 m

9836 TB SALE

Loksa raj.
Tumekõrb, 23. IV 1940. a., —

EMA Aita must T mära
EE. Kindlaks määramata
EI. Kindlaks määramata

ISA 774 TB Matu
IE. Kindlaks määramata
II. Kindlaks määramata

157, 68, 159, 41, 180, 20, —, III, —, —, —. 19. I 1943. a.

8684 TB SALKO

Haapsalu raj.
Raudjas, 1939. a., —

EMA Kindlaks määramata

ISA Kindlaks määramata

155, 75, 158, 44, 195, 20, —, III, —, —, —. 20. I 1943. a.

3183 TA SALLA

Märjamaa raj.
Kõrb, 1939. a., —

EMA 1443 TA Maara
EE. Irma must T mära
EI. 210 T Miks
EEE. Kindlaks määramata
EEI. Kindlaks määramata
EIE. 950 T Flicka
EII. 43 T Meinhard

ISA 569 TA Sammur
IE. Epase P. Br.
II. 5908 P. Br. Vidangeur
IEE. Bergere
IEI. Plougouven
IIE. Grais'ilt
III. Rossignol

160, 78, 161, 45, 195, 21, —, eliit, —, —, —. 19. I 1943. a.
1949. a., kõrb, täkk, 4582 TB Virgo 1151 TA Viks'ist

9986 TB SALLA

Abja raj.
Raudjas, 1940. a., —

EMA Marta punane T mära
EE. Kindlaks määramata
EI. Kindlaks määramata

ISA 566 TB Sampo
IE. Milla kõrb T mära
II. 206 T Sultan
IEE. Kindlaks määramata
IEI. Kindlaks määramata
IIE. 963 T Heldria
III. Schafing Hk

152, 73, 156, 43, 185, 22, —, III, —, —, —. 13. II 1943. a.

7500 TB SALLI

Elva raj.
Kõrb, 1938. a., —

EMA Kindlaks määramata

ISA Kindlaks määramata

153, 71, 156, 42, 182, 20,5, —, III, —, —, —. 24. III 1942. a.
1945. a., kõrb, m., 16048 TB Melli 967 TA Mats'ist

10810 TB SALLY

Kose raj.
Kõrb, —, —,

EMA Kindlaks määramata

ISA Kindlaks määramata

148, 72, 153, 40, 185, 19,5, —, III, —, —, —. 2. IV 1943. a.

3177 TA SALLO

Märjamaa raj.
Kõrb, 1940. a., —

EMA Kõrb T mära
EE. Kindlaks määramata
EI. Kindlaks määramata

ISA 569 TA Sammur
IE. Epase P. Br.
II. 5908 P. Br. Vidangeur
IEE. Bergere
IEI. Plougouven
IIE. Grais'ilt
III. Rossignol

149, 74, 155, 42, 190, 21, —, III, —, —, —. 19. I 1943. a.

9208 TB SALMI

Narva linn.
Kõrb, 1939. a., —

EMA Kindlaks määramata

ISA 694 TB Sarvik
IE. Millo hall T mära
II. 360 TB Satrap
IEE. Kindlaks määramata
IEI. Kindlaks määramata
IIE. Haltfeste H
III. Schvabenkönig H

150, 73, 155, 41, 185, 18,5, —, III, —, —, —. 15. IV 1942. a.

9030 TB SAMME

Loksa raj.
Kõrb, 1936. a., —

EMA Kindlaks määramata — ISA Kindlaks määramata

159, 79, 167, 43, 198, 20,5, —, III, —, —, —. 11. IV 1942. a.

9860 TB SANNA

Narva
Tumehall, 26. IV 1939. a., —

EMA Kindlaks määramata — ISA Kindlaks määramata

150, 69, 151, 40, 171, 19, —, III, —, —, —. 23. I 1943. a.

9858 TB SANNI

Narva
Kõrbkimmel, 24. V 1940. a., —

EMA Tutsi kõrb T māra — ISA 694 TB Sarvik
EE. Kindlaks määramata — IE. Millo hall T māra
EI. Kindlaks määramata — II. 360 TB Satrap
IEE. Kindlaks määramata
IEI. Kindlaks määramata
IIE. Haltfeste H
III. Schvabenkönig H

153, 70, 156, 42, 182, 19, —, III, —, —, —. 23. I 1943. a.

3409 TA SARMI

Rapla raj.
Kõrb, 13. IV 1940. a., —

EMA Nelli kõrb T māra — ISA 569 TA Sammur
EE. Kindlaks määramata — IE. Epase P. Br.
EI. Kindlaks määramata — II. 5908 P. Br. Vidangeur
IEE. Bergere
IEI. Plougouven
IIE. Grais'ilt
III. Rossignol

149, 75, 152, 45, 192, 21, —, III, —, —, —. 28. VI 1943. a.
1944. a., kõrb, m., 4339 TA Urni — 875 TA Urko'st

7364 TB SASSI

Kolh. V. M. Molotovi nim., Elva raj.
Tumekõrb, 1939. a., Elva raj.

EMA Kindlaks määramata — ISA Kindlaks määramata

156, 72, 160, 42, 194, 21, —, III, —, —, —. 22. III 1942. a.
1947. a., raudjas, t., Ulmar — 1169 TA Uljar'ist
1951. a., raudjas, m., Ulve — 3068 TB Uur'ist
1952. a., raudjas, t., Unga — 1243 TA Urb'ast

3187 TA SAULI

Haapsalu raj.
Tumeraudjas, 1939. a., —

EMA Valge T mära
EE. Kindlaks määramata
EI. Kindlaks määramata

ISA 569 TA Sammur
IE. Epase P. Br.
II. 5908 P. Br. Vidangeur
IEE. Bergere
IEI. Plougouven
IIE. Grais'ilt
III. Rossignol

154, 78, 158, 44, 196, 20,5, —, III, —, —, —. 21. I 1943. a.

3099 TA SEERA

Kolh. „Võit", Pärnu-Jaagupi raj. Valgu k/n.
Must, 1937. a., Pärnu-Jaagupi raj.

EMA Miira T mära
EE. Taia kõrb T mära
EI. T täkk
EEE. Kindlaks määramata
EEI. Kindlaks määramata
EIE. Kindlaks määramata
EII. Kindlaks määramata

ISA 537 TA Muks
IE. Selma must T mära
II. 210 T Miks
IEE. Kindlaks määramata
IEI. Kindlaks määramata
IIE. 950 T Flicka
III. 43 T Meinhard

154, —, 162, —, 195, 21, —, I, 6, 6, 7. 15. IV 1942. a.
1944. a., raudjas, mära, 14250 TB Hirma 317 T Hingstar'ist
1946. a. 10. V, raudjas, mära, 17466 TB Hinna 317 T Hingstar'ist
1948. a. 19. V, raudjas, mära, 21514 TB Uima 1183 TA Uksu'st

9706 TB SEILI

Kolh. „Edu", Türi raj.
Raudjas, 1940. a., Türi raj.

EMA Kindlaks määramata

ISA Kindlaks määramata

156, —, 165, —, 192, 20, —, II, 4, 6, 6. 9. II 1943. a.

8838 TB SEIMO

Tartu raj.
Raudjas, 1938. a., —

EMA Kindlaks määramata

ISA Kindlaks määramata

147, 70, 163, 43, 185, 21, —, III, —, —, —. 15. III 1942. a.

9206 TB SELBE

Narva linn.
Kõrb, 1939. a., —

EMA 1452 TB Traviata
EE. Salme punane T mära
EI. 211 T Titus
EEE. Kindlaks määramata
EEI. Kindlaks määramata
EIE. Britta kõrb Hk
EII. Emir I raudjas

ISA 694 TB Sarvik
IE. Millo hall T mära
II. 360 T Satrap
IEE. Kindlaks määramata
IEI. Kindlaks määramata
IIE. Haltfeste H
III. Schvabenkönig H

156, 75, 157, 44, 185, 20,5, —, III, —, —, —. 15. IV 1942. a.

9584 TB SELLA

Põltsamaa raj.
Raudjas, 2. V 1939. a., —

EMA Kõrb T mära
EE. Kindlaks määramata
EI. Kindlaks määramata

ISA 206 T Sultan
IE. 963 T Heldria
II. Schafing H
IEE. 950 T Flicka
IEI. 1543 Tk Heldenknabe
IIE. Horista
III. Schakal

152, 75, 157, 43, 188, 21, —, III, —, —, —. 6. II 1943. a.

9604 TB SELLI

Paide raj.
Punaraudjas, 1939. a., —

EMA Elts raudjas T mära
EE. Kindlaks määramata
EI. Kindlaks määramata

ISA 206 T Sultan
IE. 963 T Heldria
II. Schafing H
IEE. 950 T Flicka
IEI. 1543 Tk Heldenknabe
IIE. Horista
III. Schakal

157, 78, 173, 43, 193, 21, —, III, —, —, —. 6. II 1943. a.

10272 TB SELLI

Räpina raj.
Raudjas, 21. IV 1938. a., —

EMA Bity must T mära
EE. Kindlaks määramata
EI. Kindlaks määramata

ISA 206 T Sultan
IE. 963 T Heldria
II. Schafing H
IEE. 950 T Flicka
IEI. 1543 Tk Heldenknabe
IIE. Horista
III. Schakal

152, 72, 153, 42, 190, 19, —, III, —, —, —. 6. III 1943. a.

3047 TA SELMA

Otepää raj.
Raudjas, 1931. a., —

EMA Kindlaks määramata

ISA Kindlaks määramata

157, 79, 160, 44, 205, 21, —, III, —, —, —. 11. III 1942. a.

3083 TA SELMA

Tartu raj.
Kõrb, 1939. a., —

EMA Kindlaks määramata

ISA 551 TA Siimu
IE. Kõrb T mära
II. 1698 Tk Harrase poeg
IEE. Kindlaks määramata
IEI. General Sheridan Hk
IIE. Kindlaks määramata
III. 1698 Tk Harras

156, 78, 171, 47, 196, 22, —, III, —, —, —. 15. III 1942. a.
Surnud 1948. a.

7788 TB SELMA

Otepää raj.
Raudjas, 1936. a., —

EMA Kindlaks määramata

ISA 777 TA Kandur
IE. 1156 T Trilbi
II. 240 T Grant
IEE. 974 T Dame
IEI. 63 T Tello
IIE. 8978 I. Fr. Palota
III. 1505 I. Fr. Graf Ganges

158, 73, 160, 43, 195, 19,5, —, III, —, —, —. 11. III 1942. a.
1941. a. 27. V, raudjas, m., 12522 TB Miia 473 TA Movik'ust

7914 TB SELMA

Võru raj.
Raudjas, 1926. a., —

EMA Kindlaks määramata

ISA Kindlaks määramata

153, 75, 166, 41, 193, 22, —, III, —, —, —. 12. III 1942. a.

11508 TB SELMA

Põltsamaa raj.
Kõrb, 1938. a., —

EMA Kõrb T mära
EE. Kindlaks määramata
EI. Kindlaks määramata

ISA 206 T Sultan
IE. 963 T Heldria
II. Schafing H
IEE. 950 T Flicka
IEI. 1543 T Heldenknabe
IIE. Horista
III. Schakal

153, 74, 158, 43, 190, 20, —, III, —, —, —. 23. X 1943. a.

3189 TA SELVE

Lihula raj.
Kõrb, 7. IV 1940. a., —

EMA 1829 TA Elva
EE. Kindlaks määramata
EI. Kindlaks määramata

ISA 569 TA Sammur
IE. Epase P. Br.
II. 5908 P. Br. Vidangeur
IEE. Bergere
IEI. Plougouven
IIE. Grais'ilt
III. Rossignol

154, 77, 157, 45, 195, 21, —, II, —, —, —. 24. I 1943. a.

7392 TB SENNI

Elva raj.
Raudjas, 1933. a., —

EMA Kindlaks määramata

ISA Kindlaks määramata

156, 71, 164, 43, 186, 20,5, —, III, —, —, —. 22. III 1942. a.

9318 TB SENNY

Rakvere raj.
Heleraudjas, 1933. a., —

EMA Kindlaks määramata

ISA Kindlaks määramata

154, 70, 164, 40, 183, 20, —, III, —, —, —. 17. IV 1942. a.

3117 TA SENTA

Rapla raj.
Kõrb, 1939. a., —

EMA 2409 TA Noora
EE. Kindlaks määramata
EI. Kindlaks määramata

ISA 569 TA Sammur
IE. Epase P. Br.
II. 5908 P. Br. Vidangeur
IEE. Bergere
IEI. Plougouven
IIE. Grais'ilt
III. Rossignol

151, 77, 174, 47, 205, 21,5, —, III, —, —, —. 16. IV 1942. a.
1943. a. 10. III, kõrb, mära, 12716 TB Laiu 849 TA Lisna'st
1944. a., kõrb, mära, 4195 TA Lussi 849 TA Lisna'st
1945. a. 10. IV, hahkmust, mära, 14272 TB Valvi 1149 TA Valts'ist

3527 TA SENTA

Kolh. „Tee Kommunismile", Märjamaa raj. Teenuse k/n.
Kõrb, 4. V 1939. a., Märjamaa raj.

EMA 1835 TA Mirka
EE. Manna kõrb T mära
EI. 349 T Kristjan
EEE. Kindlaks määramata
EEI. T täkk
EIE. 403 T Tiksi
EII. 85 T Kristjan

ISA 569 TA Sammur
IE. Epase P. Br.
II. 5908 P. Br. Vidangeur
IEE. Bergere
IEI. Plougouven
IIE. Grais'ilt
III. Rossignol

152, —, 166, —, 195, 23, —, I, 7, 7, 5. 24. XI 1943. a.

1946. a., kõrb, m., 4523 TA Taana
1947. a., raudjas, m., 20870 TB Lalli
1949. a., raudjas, m., Ulla
1950. a., kõrb, t., Hesko
1952. a., raudjas, t., Talur

1033 TA Tannur'ist
859 TA Lunar'ist
1497 TA Uba'st
1164 TB Anti'st
3424 TB Trall'ist

9262 TB SENTA

Rakvere raj.
Raudjas, 1933. a., —

EMA Kindlaks määramata

ISA Kindlaks määramata

146, 75, 158, 46, 191, 20,5, —, III, —, —, —. 10. IV 1942. a.

9698 TB SENTA

Türi raj.
Raudjas, 1940. a., —

EMA Kindlaks määramata

ISA Kindlaks määramata

152, 76, 158, 42, 185, 20, —, III, —, —, —. 9. II 1943. a.

3519 TA SERAFIRA

Paide raj.
Kõrb, 10. IV 1941. a., —

EMA Kindlaks määramata

ISA 569 TA Sammur
IE. Epase P. Br.
II. 5908 P. Br. Vidangeur
IEE. Bergere
IEI. Plougouven
IIE. Grais'ilt
III. Rossignol

158, 77, 168, 46, 198, 21, —, III, —, —, —. 23. X 1943. a.

8468 TB SIIGA

Pihkva obl.
Punaraudjas, 1933. a., —

EMA Kindlaks määramata

ISA Kindlaks määramata

151, 71, 150, 39, 181, 19, —, III, —, —, —. 10. VII 1942. a.

9020 TB SIINA

Loksa raj.
Raudjas, 1937. a., —

EMA Raudjas T mära
EE. Kindlaks määramata
EI. Kindlaks määramata

ISA Kindlaks määramata

147, 70, 163, 42, 184, 20, —, III, —, —, —. 11. IV 1942. a.

11520 TB SILLA

Põltsamaa raj.
Raudjas, 23. III 1939. a., —

EMA Raudjas T mära
EE. Kindlaks määramata
EI. Kindlaks määramata

ISA 206 T Sultan
IE. 963 T Heldria
II. Schafing H
IEE. 950 T Flicka
IEI. 1543 Tk Heldenknabe
IIE. Horista
III. Schakal

155, 74, 162, 46, 189, 20, —, III, —, —, —. 23. X 1943. a.
1944. a. 25. V, raudjas, m., 14044 TB Urma 923 TA Udu'st
1945. a. 25. IV, raudjas, m., 16794 TB Urme 923 TA Udu'st
1947. a. 29. IV, raudjas, m., 16802 TB Ulta 923 TA Udu'st

3181 TA SILLI

Kolh. „Sangar", Märjamaa raj.
Kõrb, 1940. a., Märjamaa raj.

EMA Lilli kõrb T mära
EE. Tilli kõrb T mära
EI. 348 T Halis
EEE. Tella T mära
EEI. T täkk
EIE. 978 T Milla
EII. 42 T Harun

ISA 569 TA Sammur
IE. Epase P. Br.
II. 5908 P. Br. Vidangeur
IEE. Bergere
IEI. Plougouven
IIE. Grais'ilt
III. Rossignol

147, —, 168, —, 200, 22,5, —, I, 5, 5, 5. 19. I 1943. a.
1946. a., punakimmel, mära, 18164 TB Viira 1147 TA Vahar'ist
1951. a. 17. IV, raudjas, mära, 6137 TB Upa 903 TA Urpi'st

10292 TB SILLI

Tartu raj.
Raudjas, 1939. a., —

EMA Kindlaks määramata

ISA Kindlaks määramata

154, 73, 160, 42, 190, 19,5, —, III, —, —, —. 7. III 1943. a.

9574 TB SILLU

Paide raj.
Kõrb, 11. V 1939. a., —

EMA. Maie hall T mära
EE. Tiiu T mära
EI. 53 T Dedal
EEE. Kindlaks määramata
EEI. Kindlaks määramata
EIE. 1711 Tk Hirmala
EII. 25 T Doppelgänger

ISA 206 T Sultan
IE. 963 T Heldria
II. Schafing H
IEE. 950 T Flicka
IEI. 1543 Tk Heldenknabe
IIE. Horista
III. Schakal

156, 76, 154, 43, 190, 21,5, —, III, —, —, —. 6. II 1943. a.

9056 TB SILVA

Kiviõli raj.
Punaraudjas, 1935. a., —

EMA Kindlaks määramata

ISA Kindlaks määramata

157, 78, 167, 44, 195, 21, —, III, —, —, —. 11. IV 1942. a.

9198 TB SILVA

Narva linn
Helekõrb, 1937. a., —

EMA Kindlaks määramata

ISA Kindlaks määramata

160, 78, 167, 45, 195, 20,5, —, III, —, —, —. 15. IV 1942. a.

9448 TB SILVA

Paide raj.
Raudjas, 2. IV 1938. a., —

EMA Eku kõrb T mära
EE. Kindlaks määramata
EI. Kindlaks määramata

ISA 534 TB Stopa
IE. Kindlaks määramata
II. 27 T Schamyl
IIE. T mära
III. Metternich XX

160, 78, 165, 44, 200, 21, —, III, —, —, —. 3. II 1943. a.

9852 TB SILVA

Kreenholmi Manufaktuur, Narva linn.
Hall, 30. III 1938. a., —

EMA Heera kõrb T mära
EE. Kindlaks määramata
EI. Kindlaks määramata

ISA 694 TB Sarvik
IE. Millo hall T mära
II. 360 TB Satrap
IEE. Kindlaks määramata
IEI. Kindlaks määramata
IIE. Haltfeste H
III. Schvabenkönig H

152, 69, 167, 42, 180, 21, —, III, —, —, —. 23. I 1943. a.

3317 TA SILVI

Kolh. „Sõprus", Abja raj.
Raudjas, 14. IV 1938. a., Abja raj.

EMA Miira kõrb T mära
EE. Kindlaks määramata
EI. Kindlaks määramata

ISA 566 TB Sampo
IE. Milla kõrb T mära
II. 206 T Sultan
IEE. Kindlaks määramata
IEI. Kindlaks määramata
IIE. 963 T Heldria
III. Schafing Hk

159, 82, 171, 45, 207, 23, —, III, —, —, —. 13. II 1943. a.

9856 TB SILVI

Narva linn.
Punaraudjas, 2. IV 1940. a., —

EMA Maara punane T mära
EE. Kindlaks määramata
EI. Kindlaks määramata

ISA 694 TB Sarvik
IE. Millo hall T mära
II. 360 T Satrap
IEE. Kindlaks määramata
IEI. Kindlaks määramata
IIE. Haltfeste H
III. Schvabenkönig H

156, 72, 157, 44, 188, 20, —, III, —, —, —. 23. I 1943. a.

8496 TB SIMBI

Pärnu raj.
Tumeraudjas, 27. III 1940. a., —

EMA Kindlaks määramata

ISA Kindlaks määramata

152, 69, 152, 39, 176, 19,5, 495, III, —, —, —. 17. XII 1942. a.

3411 TA SIMMI

Saida sovhoos, Keila raj.
Kõrb, 15. VI 1940. a., Rapla raj.

EMA 2409 TA Noora
EE. Kindlaks määramata
EI. Kindlaks määramata

ISA 569 TA Sammur
IE. Epase P. Br.
II. 5908 P. Br. Vidangeur
IEE. Bergere
IEI. Plougouven
IIE. Grais'ilt
III. Rossignol

154, —, 170, 200, 21, 650, I, 7, 6, 8. 29. VI 1943. a.
1946. a., raudjas, t., 2868 TB Tallo
1951. a., V, kõrb, m., Loora
1952. a. 26. V, kõrb, m., Linnu

857 TA Tambur'ist
1111 TA Loit'ist
1111 TA Loit'ist

3517 TA SIMMI

Kolh. „Punane Täht", Paide raj.
Kõrb, 28. IV 1941. a., Paide raj.

EMA . Raudjas T mära
EE. 205 T Edu tütar
EI. Kindlaks määramata
EEE. Kindlaks määramata
EEI. 205 T Edu

ISA 569 TA Sammur
IE. Epase P. Br.
II. 5908 P. Br. Vidangeur
IEE. Bergere
IEI. Plougouven
IIE. Grais'ilt
III. Rossignol

150, —, 159, —, 190, 20,5, —, II, 4, 5,5, 4. 22. X 1943. a.
1945. a. 26. V, raudjas, t., 1415 TA Tiitur 1039 TA Toira'st
1946. a., raudjas, m., 16478 TB Tiia 1039 TA Toira'st
1947. a. 14. V, must, t., 1603 TA Tomm 1039 TA Toira'st
1948. a. 10. IV, raudjas, t., 3394 TB Usar 573 TA Uhke'st

8336 TB SIRNA

Antsla raj.
Raudjas, 1938. a., —

EMA Kindlaks määramata

ISA Kindlaks määramata

151, 71, 160, 43, 176, 20, —, III, —, —, —. 22. III 1942. a.

8840 TB SOKI

Tartu raj.
Kõrb, 1930. a., —

EMA Kindlaks määramata

ISA Kindlaks määramata

153, 70, 163, 45, 198, 20,5, —, III, —, —, —. 15. III 1942. a.

9172 TB SOLVI

Narva linn.
Hall, 1939. a., —

EMA Kindlaks määramata

ISA 694 TB Sarvik
IE. Millo hall T mära
II. 360 TB Satrap
IEE. Kindlaks määramata
IEI. Kindlaks määramata
IIE. Haltfeste H
III. Schvabenkönig H

154, 74, 157, 42, 185, 19,5, —, III, —, —, —. 14. IV 1942. a.

11496 TB SONLA

Paide raj.
Kõrb, 5. V 1941. a., —

EMA 1660 TB Milde
EE. Kindlaks määramata
EI. Kindlaks määramata

ISA 569 TA Sammur
IE. Epase P. Br.
II. 5908 P. Br. Vidangeur
IEE. Bergere
IEI. Plougouven
IIE. Grais'ilt
III. Rossignol

154, 75, 162, 45, 185, 20, —, II, —, —, —. 23. X 1943. a.
1951. a. Järva-Jaanis, kombineeritud jõudluskatsetel XV koht
25 km veos, koorem 1462 kg, aeg 4.21.12
25 km sõidus, koorem 390 kg, aeg 1.40.22

11500 TB SONNA

Põltsamaa raj.
Raudjas, 20. IV 1939. a., —

EMA 2756 TB Miira
EE. Kindlaks määramata
EI. Kindlaks määramata

ISA 206 T Sultan
IE. 963 T Heldria
II. Schafing H
IEE. 950 T Flicka
IEI. 1543 Tk Heldenknabe
IIE. Horista
III. Schakal

158, 74, 164, 43, 190, 21, —, II, —, —, —. 23. X 1943. a.

9694 TB SULA

Suure-Jaani raj.
Hall, 1939. a., —

EMA Kindlaks määramata

ISA Kindlaks määramata

150, 72, 157, 41, 183, 20, —, III, —, —, —. 9. II 1943. a.
1945. a. 11. III, hall, m., 18852 TB Hiiu

315 T Harley'st

8402 TB ŠURA

Pihkva obl.
Tumehall, 1939. a., —

EMA Kindlaks määramata

ISA Kindlaks määramata

148, 70, 154, 39, 170, 19, —, III, —, —, —. 7. VII 1942. a.

8456 TB ŠURA

Pihkva obl.
Raudjas, 1939. a., —

EMA Kindlaks määramata

ISA 383 TA Hinko
IE. 964 T Guadiana
II. 317 T Hingstar
IEE. 1861 Tk Debatte
IEI. 1543 Tk Heldenknabe
IIE. 1284 T Maimu
III. 133 T Heldenknabe

156, 68, 154, 37, 174, 20, —, III, —, —, —. 10. VII 1942. a.

8400 TB ŠURKA

Pihkva obl.
Punane, 1936. a., —

EMA Kindlaks määramata

ISA Kindlaks määramata

146, 69, 150, 40, 170, 18,5, —, III, —, —, —. 7. VII 1942. a.

8418 TB ŠURKA

Pihkva obl.
Hahkmust, 1933. a., —

EMA Kindlaks määramata

ISA Kindlaks määramata

148, 71, 155, 40, 175, 18,5, —, III, —, —, —. 8. VII 1942. a.

8462 TB ŠURKA

Pihkva obl.
Kõrb, 1937. a., —

EMA Kindlaks määramata

ISA 472 TB Jurtšik
IE. Kindlaks määramata
II. Kindlaks määramata

150, 68, 145, 37, 175, 19, —, III, —, —, —. 10. VII 1942. a.

8464 TB ŠURKA

Pihkva obl.
Kõrb, 1931. a., —

EMA Kindlaks määramata

ISA Kindlaks määramata

152, 71, 153, 38, 176, 18,5, —, III, —, —, —. 10. VII 1942. a.

9280 TB SÄDE

Loksa raj.
Punane, 1939. a., —

EMA Kindlaks määramata

ISA Kindlaks määramata

149, 69, 156, 40, 188, 20, —, III, —, —, —. 11. IV 1942. a.

3087 TA SÕIDU

Märjamaa raj.
Kõrb, 1939. a., —

EMA Kõrb T mära
EE. Kindlaks määramata
EI. Kindlaks määramata

ISA 569 TA Sammur
IE. Epase P. Br.
II. 5908 P. Br. Vidangeur
IEE. Bergere
IEI. Plougouven
IIE. Grais'ilt
III. Rossignol

154, 81, 172, 45, 191, 21,5, —, III, —, —, —. 15. IV 1942. a.

9582 TB SÕSTAR

Põltsamaa raj.
Raudjas, 10. VI 1939. a., Põltsamaa raj.

EMA Beniita raudjas T mära
EE. Kindlaks määramata
EI. Kindlaks määramata

ISA 206 T Sultan
IE. 963 T Heldria
II. Schafing H
IEE. 950 T Flicka
IEI. 1543 Tk Heldenknabe
IIE. Horista
III. Schakal

153, 70, 158, 41, 188, 20,5, —, III, —, —, —. 6. II 1943. a.

10378 TB TAALI

Tõrva raj.
Raudjas, 25. V 1940. a., —

EMA Milla kõrb T mära
EE. Kindlaks määramata
EI. Kindlaks määramata

ISA 364 TB Tarvin
IE. 653 T Maara
II. 279 T Tribut
IEE. Raudjas LS mära
IEI. 43 T Meinhard
IIE. 968 T Herta
III. 63 T Tello

146, 73, 147, 42, 189, 19,5, —, III, —, —, —. 15. III 1943. a.

9364 TB TAANA

Kolh. „Tasuja", Türi raj.
Raudjas, 21. IV 1940. a., Türi raj.

EMA Olla raudjas T mära
EE. T mära
EI. T täkk

ISA 640 TB Toolan
IE. Klutra raudjas T mära
II. 305 T Toivo
IEE. Kindlaks määramata
IEI. Kindlaks määramata
IIE. 977 T Maali
III. 63 T Tello

161, 77, 162, 45, 198, 20, —, III, —, —, —. 2. II 1943. a.
1950. a., kõrb, t., 2165 TB Hitmar 1177 TA Halmur'ist

10422 TB TAANA

Suure-Jaani raj.
Tumeraudjas, 12. IV 1939. a., Tõrva raj.

EMA. 6036 TB Geischa
EE. Kindlaks määramata
EI. Kindlaks määramata

ISA 364 TB Tarvin
IE. 653 T Maara
II. 279 T Tribut
IEE. Raudjas LS mära
IEI. 43 T Meinhard
IIE. 968 T Herta
III. 63 T Tello

152, 74, 150, 41, 186, 19,5, —, II, —, —, —. 15. III 1943. a.

10688 TB TAANA

Otepää raj.
Raudjas, 16. V 1940. a., —

EMA Valge T mära
EE. Kindlaks määramata
EI. Kindlaks määramata

ISA 436 TB Tullu
IE. 1385 T Emaia
II. 279 T Tribut
IEE. 905 T Noora
IEI. 176 T Erserum
IIE. 968 T Herta
III. 63 T Tello

155, 77, 156, 44, 190, 20, —, III, —, —, —. 23. III 1943. a.
1944. a., raudjas, m., 14134 TB Aim 1818 TB Aksu'st

8502 TB TAARA

Pärnu-Jaagupi raj.
Raudjas, 20. III 1939. a., —

EMA Raudjas T mära
EE. Kindlaks määramata
EI. Kindlaks määramata

ISA 647 TA Teevi
IE. Kindlaks määramata
II. 303 T Toku
IIE. Monarhisti tütar
III. 63 T Tello

157, 47, 164, 44, 185, 20, —, III, —, —, —. 17. XII 1942. a.
1946. a. 10. V, raudjas, m., 5765 TB Hivianne 2298 TB Honti'st

---

11642 TB TAARA

Lihula raj.
Raudjas, V 1939. a., Lihula raj.

EMA Pooni punane T mära
EE. Kindlaks määramata
EI. Kindlaks määramata

ISA 305 T Toivo
IE. 977 T Maali
II. 63 T Tello
IEE. 963 T Heldria
IEI. 43 T Meinhard
IIE. 12185 I. Fr. Molline
III. 1232 I. Fr. Tello

154, 76, 155, 44, 195, 19,5, —, III, —, —, —. 25. XI 1943. a.

3249 TA TAIKA

Paide raj.
Raudjas, 1940. a., —

EMA 1174 T Maika
EE. 169 T Karuso tütar
EI. 27 T Schamyli poeg
EEE. Kindlaks määramata
EEI. 169 T Karuso
EIE. Kindlaks määramata
EII. 27 T Schamyl

ISA 575 TA Tugev
IE. 7425 P. Br. Belle
II. 11390 P. Br. Guichen
IEE. Rose
IEI. 4443 P. Br. Opera
IIE. Yel P. Br.
III. Saxon P. Br.

160, 78, 163, 46, 198, 22,5, —, III, —, —, —. 5. II 1943. a.

8560 TB TAILA

Vändra raj.
Raudjas, 25. III 1940. a., —

EMA Kaila raudjas T mära
EE. Kindlaks määramata
EI. Kindlaks määramata

ISA 640 TB Toolan
IE. Klutra raudjas T mära
II. 305 T Toivo
IEE. Kindlaks määramata
IEI. Kindlaks määramata
IIE. 977 T Maali
III. 63 T Tello

156, 71, 160, 42, 190, 21, —, III, —, —, —. 21. XII 1942. a.

3365 TA TAILI

Tartu raj.
Raudjas, 1940. a., —

EMA Mimmi raudjas T mära
EE. Kindlaks määramata
EI. 62 T Movik
EIE. 965 T Hestia
EII. 43 T Meinhard

ISA 417 TA Grant-Tõnu
IE. Luise helepunane T mära
II. 240 Grant
IEE. Kindlaks määramata
IEI. Kindlaks määramata
IIE. 8978 I. Fr. Palota
III. 1505 I. Fr. Graf Ganges

153, 76, 161, 44, 195, 21, —, III, —, —, —. 7. III 1943. a.

10588 TA TAIMA

Võru raj.
Must, 15. IV 1939. a., —

EMA Must T mära
EE. Kindlaks määramata
EI. Kindlaks määramata

ISA 230 Torilan T
IE. 958 T Valhalla
II. 63 T Tello
IEE. 1500 Tk Hyade
IEI. 5456 Hk Veighton-Squiere
IIE. 12185 I. Fr. Molline
III. 1232 I. Fr. Tello

157, 77, 158, 41, 185, 20,5, —, III, —, —, —. 20. III 1943. a.
1945. a. 10. IV, hahkmust, m., 14790 TB Hiiva 400 TB Hindustan'ist

3369 TA TAIMI

Põlva raj.
Must, 16. III 1940. a., —

EMA. 1934 TB Aivi-Nee
EE. 634 T Nella
EI. 298 T Ainto
EEE. Vally kõrb LS mära
EEI. 29 T Express
EIE. 986 T Hoiva
EII. 64 T Arend

ISA 306 T Tõnu
IE. 968 T Herta
II. 63 T Tello
IEE. 1900 Tk Diana
IEI. 1732 Tk Herero
IIE. 12185 I. Fr. Molline
III. 1232 I. Fr. Tello

154, 77, —, 42, 205, 22, —, II, —, —, —. 7. III 1943. a.
1945. a., raudjas, t., 2686 TB Altis 519 TA Artist'ist

11484 TB TAIMI

Kolh. „Majak", Paide raj., Kapu k/n.
Must, 10. IV 1940. a., Paide raj.

EMA Kõrb T mära
EE. Kindlaks määramata
EI. Kindlaks määramata

ISA 575 TA Tugev
IE. 7425 P. Br. Belle
II. 11390 P. Br. Guichen
IEE. Rose
IEI. 4443 P. Br. Opera
IIE. Yel P. Br.
III. Saxon P. Br.

151, 74, 155, 41, 188, 20,5, —, III, —, —, —. 23. X 1943. a.

3135 TA TAIMO

Rakvere raj.
Kõrb, 1939. a., —

EMA Kindlaks määramata

ISA Kindlaks määramata

158, 79, 164, 45, 200, 22, —, III, —, —, —. 10. IV 1942. a.

8102 TB TAIS

Vastseliina raj.
Tumeraudjas, 1939. a., —

EMA Kindlaks määramata

ISA Kindlaks määramata

157, 76, 160, 43, 195, 19,5, —, III, —, —, —. 18. III 1942. a.

11116 TB TAIVI

Kilingi-Nõmme raj.
Kõrb, 28. IV 1941. a., —

EMA 3450 TB Selma
EE. Kindlaks määramata
EI. 284 T Montebello
EIE. 367 T Gudrun
EII. 72 T Mars

ISA 647 TA Teevi
IE. Kindlaks määramata
II. 303 T Toku
IIE. Monarhisti tütar
III. 63 T Tello

154, 70, 165, 40, 178, 20,5, —, II, —, —, —. 15. X 1943. a.

8084 TA TAIVO

Räpina raj.
Raudjas, 1939. a., —

EMA Kindlaks määramata

ISA 230 T Torilan
IE. 958 T Valhalla
II. 63 T Tello
IEE. 1500 Tk Hyade
IEI. 5456 Hk Veighton-Squiere
IIE. 12185 I. Fr. Molline
III. 1232 I. Fr. Tello

156, 75, 160, 45, 190, 21, —, III, —, —, —. 17. III 1942. a.

10276 TB TAJU

Elva raj.
Raudjas, 1940. a., —

EMA Raudjas T mära
EE. Kindlaks määramata
EI. Kindlaks määramata

ISA 306 T Tõnu
IE. 968 T Herta
II. 63 T Tello
IEI. 1732 Tk Herero
IEE. 1900 Tk Diana
IIE. 12185 I. Fr Molline
III. 1232 I. Fr. Tello

148, 72, —, 40, 185, 20, —, III, —, —, —. 7. III 1943. a.

8534 TB TAKI

Pärnu raj.
Raudjas, 1. VI 1939. a., —

EMA 2264 TB Alma
EE. 1414 T Donna
EI. 297 T Arut
EEE. 1130 T Hulda
EEI. 279 T Tribut
EIE. 983 T Minni
EII. 64 T Arend

ISA 810 TB Talli-Basiilik
IE. Meta raudjas T mära
II. 19 T Taljoon
IEE. Kindlaks määramata
IEI. Kindlaks määramata
IIE. Kõrb T mära
III. 29 T Express

157, 73, 158, 41, 185, 20, —, II, —, —, —. 19. XII 1942. a.

8808 TB TALBI

Pärnu raj.
Tumehall, 1939. a., —

EMA Asta hall T mära
EE. Kindlaks määramata
EI. Kindlaks määramata

ISA 810 TB Talli-Basiilik
IE. Meta raudjas T mära
II. 19 T Taljoon
IEE. Kindlaks määramata
IEE. Kindlaks määramata
IIE. Kõrb T mära
III. 29 T Express

154, 79, 145, 40, 176, 19,5, —, III, —, —, —. 26. I 1943. a.

10646 TB TALKI

Otepää raj.
Raudjas, 1939. a., —

EMA Hall T mära
EE. Kindlaks määramata
EI. Kindlaks määramata

ISA 335 T Tapsi
IE. 980 T Maitse
II. 278 T Tatar
IEE. 966 T Dunja
IEI. 43 T Meinhard
IIE. 954 T Daisy
III. 63 T Tello

157, 78, 158, 43, 190, 21, —, III, —, —, —. 23. III 1943. a.

10062 TB TALLA

Kilingi-Nõmme raj.
Kõrb, 1940. a., —

EMA Hall T mära
EE. Kindlaks määramata
EI. Kindlaks määramata

ISA 806 TB Tankvi
IE. 1131 T Hilma
II. 279 T Tribut
IEE. Kõrb T mära
IEI. Hans 12 ЦО
IIE. 968 T Herta
III. 63 T Tello

155, 76, 163, 46, 197, 20, —, III, —, —, —. 15. II 1943. a.

10298 TB TALLE

Otepää raj.
Kõrb, 1940. a., —

EMA Manni kõrb T mära
EE. Kindlaks määramata
EI. Kindlaks määramata

ISA 306 T Tõnu
IE. 968 T Herta
II. 63 T Tello
IEE. 1900 Tk Diana
IEI. 1732 Tk Herero
IIE. 12185 I. Fr. Molline
III. 1232 I. Fr. Tello

153, 72, 152, 43, 195, 20, —, III, —, —, —. 7. III 1943. a.

10668 TB TALLI

Otepää raj.
Raudjas, 1938. a., —

EMA Valge T mära
EE. Kindlaks määramata
EI. Kindlaks määramata

ISA 335 T Tapsi
IE. 980 T Maitse
II. 278 T Tatar
IEE. 966 T Dunja
IEI. 43 T Meinhard
IIE. 954 T Daisy
III. 63 T Tello

151, 75, 156, 42, 188, 20, —, III, —, —, —. 23. III 1943. a.

8784 TB TALMA

Lihula raj.
Kõrb, 1940. a., —

EMA Punane T mära
EE. Kindlaks määramata
EI Kindlaks määramata

ISA 1038 TB Tõnni
IE. Nelli kõrb T mära
II. 420 TB Tõnn
IEE. Kindlaks määramata
IEI. Kindlaks määramata
IIE. Kõrb T mära
III. 226 T Tõll

155, 75, 160, 44, 186, 19,5, —, III, —, —, —. 24. I 1943. a.

11648 TB TALMA

Lihula raj.
Raudjas, V 1940. a., —

EMA Raudjas T mära
EE. Kindlaks määramata
EI. Kindlaks määramata

ISA 305 T Toivo
IE. 977 T Maali
II. 63 T Tello
IEE. 963 T Heldria
IEI. 43 T Meinhard
IIE. 12185 I. Fr. Molline
III. 1232 I. Fr. Tello

149, 75, 157, 44, 190, 19,5, —, III, —, —, —. 25. XI 1943. a.

3225 TA TALVI

Kolh. „Tulevik", Paide raj., Roosna-Alliku k/n.
Must, 22. III 1940. a., Paide raj.

EMA Veera kõrb T mära
EE. Kindlaks määramata
EI. Kindlaks määramata

ISA 575 TA Tugev
IE. 7425 P. Br. Belle
II. 11390 P. Br. Guichen
IEE. Rose
IEI. 4443 P. Br. Opera
IIE. Yel P. Br.
III. Saxon P. Br.

150, —, 157, —, 187, 21, —, II, 4, 4,5, 3. 4. II 1943. a.
1946. a., raudjas, m., 4551 TA Ulla — 573 TA Uhke'st
1949. a. 9. V, raudjas, t., 4226 TB Hopa — 1392 TB Haldur'ist

---

11452 TB TALVI

Paide raj.
Punane, 4. IV 1940. a., Paide raj.

EMA Kõrb T mära
EE. Kindlaks määramata
EI. Kindlaks määramata

ISA 575 TA Tugev
IE. 7425 P. Br. Belle
II. 11390 P. Br. Guichen
IEE. Rose
IEI. 4443 P. Br. Opera
IIE. Yel P. Br.
III. Saxon P. Br.

143, 70, 152, 40, 170, 19,5, —, III, —, —, —. 22. X 1943. a.

8802 TB TAMA

Pärnu raj.
Raudjas, 10. V 1940. a., —

EMA. Meta raudjas T mära
EE. Kindlaks määramata
EI. Kindlaks määramata

ISA 305 T Toivo
IE. 977 T Maali
II. 63 T Tello
IEE. 963 T Heldria
IEI. 43 T Meinhard
IIE. 12185 I. Fr. Molline
III. 1232 I. Fr. Tello

152, 74, 151, 42, 182, 20, —, III, —, —, —. 26. I 1943. a.
1947. a. 17. IV, raudjas, m., 16918 TB Heta 584 T Hernes'est

3229 TA TANNA

Kolh. „Tulevik", Paide raj., Roosna-Alliku k/n.
Raudjas, 17. IV 1940. a., Paide raj.

EMA Kulla raudjas T mära
EE. Kindlaks määramata
EI. Kindlaks määramata

ISA 575 TA Tugev
IE. 7425 P. Br. Belle
II. 11390 P. Br. Guichen
IEE. Rose
IEI. 4443 P. Br. Opera
IIE. Yel P. Br.
III. Saxon P. Br.

157, —, 160, —, 190, 22, —, II, 4, 8,5, 4. 4. II 1943. a.
1943. a., raudjas, m., 16576 TB Hinka 1388 TB Hats'ist
1944. a., raudjas, m., 4561 TA Ulju 573 TA Uhke'st
1951. a. 8. V, raudjas, t., 2077 TB Hagar 1906 TB Haksur'ist

1947. a. Järva-Jaanis, veo- ja sõiduvõistlustel VI koht
1950. a. Türil, kombineeritud jõudluskatsetel I koht
25 km veos, koorem 1450 kg, aeg 3.29.20
25 kg sõidus, koorem 386 kg, aeg 1.23.00

7846 TB TANNA

Põlva raj.
Kõrb, 1931. a., —

EMA Kindlaks määramata
ISA Kindlaks määramata

150, 74, 156, 42, 190, 20, —, III, —, —, —. 12. III 1942. a.

9420 TB TANNA

Türi raj.
Raudjas, 19. V 1940. a., —

EMA Kõrb T mära
EE. Kindlaks määramata
EI. Kindlaks määramata

ISA 640 TB Toolan
IE. Klutra raudjas T mära
II. 305 T Toivo
IEE. Kindlaks määramata
IEI. Kindlaks määramata
IIE. 977 T Maali
III. 63 T Tello

154, 73, 155, 43, 194, 21, —, III, —, —, —. 2. II 1943. a.

3207 TA TANTA

Kolh. „Edasi", Türi raj.
Raudjas, 12. III 1939. a., Paide raj.

EMA Telsa raudjas T mära
EE. Kindlaks määramata
EI. Kindlaks määramata

ISA 575 TA Tugev
IE. 7425 P. Br. Belle
II. 11390 P. Br. Guichen
IEE. Rose
IEI. 4443 P. Br. Opera
IIE. Yel P. Br.
III. Saxon P. Br.

154, 78, 166, 45, 203, 21, —, III, —, —, —. 3. II 1943. a.
1943. a. 17. IV, raudjas, m., 15878 TB Ulli — 873 TA Urgo'st
1944. a. 19. III, raudjas, m., Kaimi — 1600 TB Kainu'st
1952. a., raudjas, t., Lendur — 2882 TB Loit'ist

8822 TB TARMI

Pärnu raj.
Kõrb, 15. IV 1939. a., —

EMA Mai punane T mära
EE. Kindlaks määramata
EI. Kindlaks määramata

ISA 810 TB Talli-Basiilik
IE. Meta raudjas T mära
II. 19 T Taljoon
IEE. Kindlaks määramata
IEI. Kindlaks määramata
IIE. Kõrb T mära
III. 29 T Express

147, 72, 149, 42, 190, 20, —, III, —, —, —. 26. I 1943. a.

3205 TA TARSINA

Paide raj.
Must, 1939. a., Paide raj.

EMA Kindlaks määramata

ISA 575 TA Tugev
IE. 7425 P. Br. Belle
II. 11390 P. Br. Guichen
IEE. Rose
IEI. 4443 P. Br. Opera
IIE. Yel P. Br.
III. Saxon P. Br.

150, 75, 160, 46, 196, 21, —, III, —, —, —. 3. II 1943. a.

3241 TA TARVA

Kolh. „Ühendus", Paide raj., Järva-Jaani k/n.
Hahkmust, 28. V 1940. a., Paide raj.

EMA Miira kõrb T mära
EE. Kindlaks määramata
EI. Kindlaks määramata

ISA 575 TA Tugev
IE. 7425 P. Br. Belle
II. 11390 P. Br. Guichen
IEE. Rose
IEI. 4443 P. Br. Opera
IIE. Yel P. Br.
III. Saxon P. Br.

150, —, 157, —, 182, 19, —, II, 4, 3, 4. 4. II 1943. a.
1946. a. V, punane, t., 3496 TB Torma — 1039 TA Toira'st

8794 TB TASSA

Lihula raj.
Raudjas, 8. IV 1940. a., —

EMA Hall T mära
EE. Kindlaks määramata
EI. Kindlaks määramata

ISA 810 TB Talli-Basiilik
IE. Meta raudjas T mära
II. 19 T Taljoon
IEE. Kindlaks määramata
IEI. Kindlaks määramata
IIE. Kõrb T mära
III. 29 T Express

147, 75, 150, 40, 186, 20, —, III, —, —, —. 25. I 1943. a.

10416 TB TASSA

Tõrva raj.
Punane, 1940. a., —

EMA Punane T mära
EE. Kindlaks määramata
EI. Kindlaks määramata

ISA 364 TB Tarvin
IE. 653 T Maara
II. 279 T Tribut
IEE. Raudjas LS mära
IEI. 43 T Meinhard
IIE. 968 T Herta
III. 63 T Tello

152, 75, 150, 41, 188, 20, —, III, —, —, —. 15. III 1943. a.

3227 TA TASTA

Paide raj.
Must, 14. IV 1940. a., —

EMA Piret must T mära
EE. Kindlaks määramata
EI. Kindlaks määramata

ISA 575 TA Tugev
IE. 7425 P. Br. Belle
II. 11390 P. Br. Guichen
IEE. Rose
IEI. 4443 P. Br. Opera
IIE. Yel P. Br.
III. Saxon P. Br.

149, 75, 148, 43, 190, 21, —, III, —, —, —. 4. II 1943. a.

10132 TB TASU

Põltsamaa raj.
Raudjas, 1939. a., —

EMA Kindlaks määramata

ISA Kindlaks määramata

150, 72, 157, 42, 186, 19, —, III, —, —, —. 22. III 1942. a.

8826 TB TAUTSE

Pärnu raj.
Raudjas, 4. V 1939. a., —

EMA Kindlaks määramata

ISA 810 TB Talli-Basiilik
IE. Meta raudjas T mära
II. 19 T Taljoon
IEE. Kindlaks määramata
IEI. Kindlaks määramata
IIE. Kõrb T mära
III. 29 T Express

150, 74, 155, 40, 178, 19,5, —, III, —, —, —. 26. I 1943. a.

7740 TB TEEDI

Antsla raj.
Raudjas, 1932. a., —

EMA Klaara kõrb T mära
EE. Kindlaks määramata
EI. Kindlaks määramata

ISA 278 T Tatar
IE. 954 T Daisy
II. 63 T Tello
IEE. 1478 Tk Hebe
IEI. 6730 Hk Duke of Scagglethorpe
IIE. 12185 I. Fr. Molline
III. 1232 I. Fr. Tello

148, 70, 163, 40, 182, 20,5, —, III, —, —, —. 11. III 1942. a.

11044 TB TEELE

Pärnu-Jaagupi raj.
Punaraudjas, 22. VI 1940. a., —

EMA Kõrb T mära
EE. Kindlaks määramata
EI. Kindlaks määramata

ISA 810 TB Talli-Basiilik
IE. Meta raudjas T mära
II. 19 T Taljoon
IEE. Kindlaks määramata
IEI. Kindlaks määramata
IIE. Kõrb T mära
III. 29 T Express

148, 71, 157, 40, 177, 19,5, —, III, —, —, —. 14. X 1943. a.

9704 TB TEEMA

Kolh. „Lenini Tee", Türi raj. Mäo k/n.
Raudjas, 3. IV 1937. a., Türi raj.

EMA Kõrb T mära
EE. Kindlaks määramata
EI. Kindlaks määramata

ISA 640 TB Toolan
IE. Klutra raudjas T mära
II. 305 T Toivo
IEE. Kindlaks määramata
IEI. Kindlaks määramata
IIE. 977 T Maali
III. 63 T Tello

149, —, 157, —, 182, 19,5, —, II, 6, 3, 6. 9. II 1943. a.
1944. a., raudjas, m., 15724 TB Laara
1951. a., kõrb, m., Leedi

1059 TA Laatus'est
1441 TA Lord'ist

7922 TB TEERI

Võru raj.
Kõrbkimmel, 1939. a., —

EMA Kindlaks määramata

ISA 230 T Torilan
IE. 958 T Valhalla
II. 63 T Tello
IEE. 1500 Tk Hyade
IEI. 5456 Hk Veighton-Squiere
IIE. 12185 I. Fr. Molline
III. 1232 I. Fr. Tello

156, 74, 160, 41, 188, 21, —, III, —, —, —. 12. III 1942. a.

3525 TA TEESI

Haapsalu raj.
Raudjas, 8. IV 1941. a., —

EMA Saima punane T mära
EE. Kindlaks määramata
EI. Kindlaks määramata

ISA 280 T Trump
IE. 967 T Malanja
II. 63 T Tello
IEE. 1904 Tk Dudka
IEI. 43 T Meinhard
IIE. 12185 I. Fr. Molline
III. 1232 I. Fr. Tello

152, 76, 155, 41, 189, 20, —, III, —, —, —. 23. XI 1943. a.

8872 TB TEESI

Türi raj.
Kõrb, 1937. a., —

EMA Kõrb T mära
EE. Kindlaks määramata
EI. Kindlaks määramata

ISA Kindlaks määramata

157, 77, 169, 49, 210, 21,5, —, III, —, —, —. 14. IV 1942. a.

8996 TB TEESI

Rakvere raj.
Kõrb, 1931. a., —

EMA Kindlaks määramata

ISA Kindlaks määramata

148, 75, 155, 43, 190, 20, —, III, —, —, —. 10. IV 1942. a.

9162 TB TEESI

Jõhvi raj.
Leetemust, 1934. a., —

EMA Kindlaks määramata

ISA Kindlaks määramata

151, 75, 158, 44, 190, 20, —, III, —, —, —. 13. IV 1942. a.

10714 TB TEETI

Elva raj.
Kõrb, 21. III 1940. a., —

EMA Tips kõrb T mära
EE. Kindlaks määramata
EI. Kindlaks määramata

ISA 467 TA Ted
IE. Mirka T mära
II. 63 T Tello
IEE. Kindlaks määramata
IEI. Kindlaks määramata
IIE. 12185 I. Fr. Molline
III. 1232 I. Fr. Tello

151, 76, 150, 42, 195, 19,5, —, III, —, —, —. 24. III 1943. a.

10240 TB TEIA

Põlva raj.
Raudjaskimmel, 1939. a., —

EMA Punane T mära
EE. Kindlaks määramata
EI. Kindlaks määramata

ISA 454 TB Toi
IE. Manna kimmel T mära
II. 306 T Tõnu
IEE. Kindlaks määramata
IEI. Kindlaks määramata
IIE. 968 T Herta
III. 63 T Tello

151, 72, 154, 41, 188, 19, —, III, —, —, —. 4. III 1943. a.

3251 TA TEISI

Paide raj.
Raudjas, 18. III 1940. a., Paide raj.

EMA Pehla raudjas T mära
EE. Kindlaks määramata
EI. Kindlaks määramata

ISA 575 TA Tugev
IE. 7425 P. Br. Belle
II. 11390 P. Br. Guichen
IEE. Rose
IEI. 4443 P. Br. Opera
IIE. Yel P. Br.
III. Saxon P. Br.

152, 76, 163, 44, 194, 22, —, III, —, —, —. 5. II 1943. a.
1950. a. 3. V, raudjas, m., 6093 TB Voka-Tsi 2764 TB Veskur'ist

---

3471 TA TEIVI

Põltsamaa raj.
Raudjas, 1941. a., —

EMA Raudjas T mära
EE. Kindlaks määramata
EI. Kindlaks määramata

ISA 575 TA Tugev
IE. 7425 P. Br. Belle
II. 11390 P. Br. Guichen
IEE. Rose
IEI. 4443 P. Br. Opera
IIE. Yel P. Br.
III. Saxon P. Br.

152, 72, 156, 45, 184, 20, —, III, —, —, —. 18. X 1943. a.
1945. a. III, raudjaskimmel, m., 14604 TB Viida 571 TA Virk'ast

3185 TA TELLA

Märjamaa raj.
Kõrb, 1940. a., —

EMA Miira must T māra
EE. . Kindlaks määramata
EI. Kindlaks määramata

ISA 608 TB Tull
IE. Kindlaks määramata
II. 63 T Tello
IIE. 12185 I. Fr. Molline
III. 1232 I. Fr. Tello

159, 77, 159, 43, 195, 21, —, III, —, —, —. 19. I 1943. a.
1944. a., kõrb, māra, 18174 TB Heera 353 TA Henkel'ist
1945. a., kõrb, māra, 14254 TB Toksi 1033 TA Tannur'ist

3213 TA TELLA

Kolh. „Bolševik", Paide raj.
Must, 1940. a., Paide raj.

EMA Noora kõrb T māra
EE. Kindlaks määramata
EI. Kindlaks määramata

ISA 575 TA Tugev
IE. 7425 P. Br. Belle
II. 11390 P. Br. Guichen
IEE. Rose
IEI. 4443 P. Br. Opera
IIE. Yel P. Br.
III. Saxon P. Br.

152, —, 157, —, 188, 21, —, II, 5, 3,5, 5. 4. II 1943. a.
1948. a. V, raudjas, t., 3494 TB Uhkelt 573 TA Uhke'st

3245 TA TELLA

Jõgeva raj.
Raudjaskimmel, 28. III 1940. a., Paide raj.

EMA Vuuni punane T māra
EE. Kindlaks määramata
EI. Kindlaks määramata

ISA 575 TA Tugev
IE. 7425 P. Br. Belle
II. 11390 P. Br. Guichen
IEE. Rose
IEI. 4443 P. Br. Opera
IIE. Yel P. Br.
III. Saxon P. Br.

152, 76, 160, 44, 203, 22, —, III, —, —, —. 5. II 1943. a.
1946. a. 12. V, must, t., 3256 TB Sander 1117 TA Sambu'st
1949. a. 12. III, raudjas, t., 4204 TB Hermes 1433 TA Haljas'est

---

3353 TA TELLA

Kolh. „Tulevik", Põlva raj.
Raudjas, 1940. a., Põlva raj.

EMA Kindlaks määramata

ISA Kindlaks määramata

157, 78, 159, 44, 195, 21, —, III, —, —, —. 4. III 1943. a.

3441 TA TELLA

Pärnu raj.
Raudjas, 1. V 1941. a., —

EMA 1347 T Didu
EE. 1014 T Herta
EI. 132 T Dantin
EEE. Must T mära
EEI. Vodan
EIE. 962 T Martinika
EII. 25 T Doppelgänger

ISA 305 T Toivo
IE. 977 T Maali
II. 63 T Tello
IEE. 963 T Heldria
IEI. 43 T Meinhard
IIE. 12185 I. Fr. Molline
III. 1232 I. Fr. Tello

151, 72, 161, 41, 184, 20, —, II, —, —, —. 26. IX 1943. a.

3489 TA TELLA

Türi raj.
Punakimmel, 27. VI 1940. a., Türi raj.

EMA Kimmel T mära
EE. Kindlaks määramata
EI. Kindlaks määramata

ISA 826 TB Terra
IE. Selma kõrb T mära
II. 305 T Toivo
IEE. Kindlaks määramata
IEI. Kindlaks määramata
IIE. 977 T Maali
III. 63 T Tello

154, 74, 170, 44, 191, 21,5, —, II, —, —, —. 21. X 1943. a.

3515 TA TELLA

Kolh. „Punane Täht", Paide raj.
Raudjas, 25. V 1940. a., Paide raj.

EMA Raudjas T mära
EE. Kindlaks määarmata
EE. Kindlaks määramata

ISA 575 TA Tugev
IE. 7425 P. Br. Belle
II. 11390 P. Br. Guichen
IEE. Rose
IEI. 4443 P. Br. Opera
IIE. Yel P. Br.
III. Saxon P. Br.

158, —, 167, —, 197, 21,5, —, II, 4, 7,5, 5. 22. X 1943. a.
1947. a., raudjas, m., 16578 TB Umba 573 TA Uhke'st
1952. a. Järva-Jaanis, rajoonidevahelistel maksimaalsetel jõudluskatsetel Vojeikovi kelguga vedas raskust 975 kg.

7346 TB TELLA

Elva raj.
Kõrb, 1938. a., —

EMA Kindlaks määramata

ISA Kindlaks määramata

153, 71, 163, 45, 195, 21, —, III, —, —, —. 22. III 1942. a.

7356 TB TELLA

Elva raj.
Raudjas, 1939. a., —

EMA Jenna kõrb T mära
EE. . Kindlaks määramata
EI. Kindlaks määramata

ISA 392 TB Hoidur
IE. 984 T Maiju
II. 42 T Harun
IEE. 1864 Tk Dolde
IEI. 43 T Meinhard
IIE. 1167 Tk Olikas
III. Hetman

148, 70, 154, 40, 183, 19, —, III, —, —, —. 22. III 1942. a.

7446 TB TELLA

Kolh. „Aakre", Elva raj.
Raudjas, 1936. a., Elva raj.

EMA Kindlaks määramata

ISA Kindlaks määramata

152, 73, 158, 43, 196, 20,5, —, III, —, —, —. 23. III 1942. a.
1943. a. 23. V, must, m., 13696 TB Mall

967 T Mats'ist

7464 TB TELLA

Elva raj.
Raudjas, 1933. a., —

EMA Kindlaks määramata

ISA Kindlaks määramata

154, 75, 161, 42, 188, 21, —, III, —, —, —. 23. III 1942. a.

7524 TB TELLA

Kolh. „Aakre", Elva raj.
Must, 1932. a., Elva raj.

EMA Kõrb T mära
EE. Betti LS mära
EI. 42 T Harun
EEE. Kindlaks määramata
EEI. Kindlaks määramata
EIE. 1167 Tk Olikas
EII. Hetman

ISA 306 T Tõnu
IE. 968 T Herta
II. 63 T Tello
IEE. 1900 Tk Diana
IEI. 1732 Tk Herero
IIE. 12185 I. Fr. Molline
III. 1232 I. Fr. Tello

156, 77, 162, 44, 200, 20,5, —, III, —, —, —. 24. III 1942. a.
1941. a. 10. V, raudjas, m., 15610 TB Aire
1943. a., raudjas, m., 16050 TB Haali
1952. a., must, t., Leek

379 TA Arbalett'ist
855 TA Hirgo'st
2268 TB Lemmik'ust

7666 TB TELLA

Antsla raj.
Helekimmel, 1936. a., —

EMA Kimmel T mära
EE. Kindlaks määramata
EI. Kindlaks määramata

ISA Kindlaks määramata

156. 75, 163, 46, 201, 21, —, III, —, —, —. 10. III 1942. a.
1950. a. Antslas, kombineeritud jõudluskatsetel III koht
25 kg veos, koorem 1415 kg, aeg 3.18.32
25 km sõidus, koorem 277 kg, aeg 1.25.40

7730 TB TELLA

Võru raj.
Raudjas, 16. V 1939. a., —

EMA Loola raudjas T mära
EE. Kindlaks määramata
EI. Kindlaks määramata

ISA 296 T Tross
IE. 954 T Daisy
II. 63 T Tello
IEE. 1478 Tk Hebe
IEI. 6730 Hk Duke of Scagglethorpe
IIE. 12185 I. Fr. Molline
III. 1232 I. Fr. Tello

152, 73, 163, 40, 195, 20,5, —, III, —, —, —. 11. III 1942. a.
1944. a., raudjas, m., 14848 TB Todi 789 TA Tarm'ust
1950. a., raudjas, t., 1745 TB Makso 1798 TB Moks'ist

7844 TB TELLA

Kolh. „Külvaja", Põlva raj.
Tumeraudjas, 1931. a., Põlva raj.

EMA Kindlaks määramata

ISA Kindlaks määramata

154, 75, 157, 43, 190, 19,5, —, III, —, —, —. 12. III 1942. a.
1949. a., raudjas, m., Hedvi 2734 TB Uldar'ist
1951. a., kõrb, t., Uuri 2734 TB Uldar'ist

7864 TB TELLA

Kolh. „Ühisjõud", Põlva raj.
Tumeraudjas, 1935. a., Põlva raj.

EMA Kindlaks määramata

ISA Kindlaks määramata

147, 73, 150, 42, 190, 19, —, III, —, —, —. 12. III 1942. a.
1951. a., kimmel, m., Hulda 2180 TB Hakso'st
1952. a., raudjas, m., Hella 2180 TB Hakso'st

7870 TB TELLA

Põlva raj.
Punaraudjas, 1939. a., —

EMA Kindlaks määramata

ISA Kindlaks määramata

150, 74, 152, 44, 185, 19,5, —, III, —, —, —. 12. III 1942. a.

7872 TB TELLA

Põlva raj.
Tumeraudjas, 1931. a., —

EMA Kindlaks määramata

ISA Kindlaks määramata

152, 75, 157, 43, 200, 20,5, —, III, —, —, —. 12. III 1942. a.

7976 TB TELLA

Räpina raj.
Kõrb, 1928. a., —

EMA Kindlaks määramata

ISA Kindlaks määramata

159, 78, 161, 43, 195, 22, —, III, —, —, —. 13. III 1942. a.
1940. a., raudjas, m., 4281 TA Joa — 447 TA Joks'ist

7986 TB TELLA

Räpina raj.
Raudjas, 1924. a., —

EMA Kindlaks määramata

ISA Kindlaks määramata

156, 76, 163, 43, 198, 21, —, III, —, —, —. 13. III 1942. a.
1944. a., raudjas, m., 14746 TB Maiu — 968 TB Muldar'ist
1944. a., raudjas, m., 14748 TB Martsi — 834 TB Matsis'ist

8050 TB TELLA

Põlva raj.
Punane, 1938. a., —

EMA Kindlaks määramata

ISA 456 TB Tugev
IE. Maidi raudjas T mära
II. 280 T Trump
IEE. Kindlaks määramata
IEI. Kindlaks määramata
IIE. 967 T Malanja
III. 63 T Tello

157, 74, 168, 41, 186, 20,5, —, III, —, —, —. 14. III 1942. a.

8086 TB TELLA

Kallaste raj.
Tumekõrb, 1938. a., Räpina raj.

EMA Kindlaks määramata

ISA 777 TA Kandur
IE. 1156 T Trilbi
II. 240 T Grant
IEE. 974 T Dame
IEI. 63 T Tello
IIE. 8978 I. Fr. Palota
III. 1505 I. Fr. Graf Ganges

160, 75, 160, 44, 186, 20, —, III, —, —, —. 17. III 1942. a.

8090 TB TELLA

Räpina raj.
Raudjas, 1938. a., —

EMA Kindlaks määramata — ISA Kindlaks määramata

157, 76, 156, 43, 185, 20, —, III, —, —, —. 17. III 1942. a.

8104 TB TELLA

Vastseliina raj.
Must, 1939. a., —

EMA Kindlaks määramata — ISA Kindlaks määramata

150, 70, 155, 43, 178, 19, —, III, —, —, —. 18. III 1942. a.

8132 TB TELLA

Vastseliina raj.
Punaraudjas, 1939. a., —

EMA Kindlaks määramata — ISA Kindlaks määramata

156, 71, 158, 40, 180, 19, —, III, —, —, —. 18. III 1942. a.

8148 TB TELLA

Vastseliina raj.
Raudjas, 1939. a., —

EMA Kindlaks määramata — ISA Kindlaks määramata

153, 70, 156, 42, 182, 19, —, III, —, —, —. 19. III 1942. a.

8256 TB TELLA

Antsla raj.
Punaraudjas, 1938. a., —

EMA Kindlaks määramata — ISA 686 TB Nõku
IE. Miira kimmel T mära
II. 323 T Nõks-Doppel
IEE. Kindlaks määramata
IEI. Kindlaks määramata
IIE. 702 T Lauk
III. 25 T Doppelgänger

152, 74, 157, 44, 188, 20,5, —, III, —, —, —. 21. III 1942. a.
1944. a., raudjas, m., 14818 TB Niira — 686 TB Nõku'st

8282 TB TELLA

Võru raj.
Kõrb, 1938. a., —

EMA Kindlaks määramata — ISA Kindlaks määramata

158, 72, 159, 40, 180, 19,5, —, III, —, —, —. 21. III 1942. a.

8452 TB TELLA

Kolh. „Rahu Eest", Vastseliina raj.
Raudjas, 1939. a., Vastseliina raj.

EMA · Kindlaks määramata ISA Kindlaks määramata

149, 68, 152, 37, 171, 18, —, III, —, —, —. 10. VII 1942. a.

8598 TB TELLA

Pärnu-Jaagupi raj.
Raudjas, V 1939. a., —

EMA Raudjas T mära ISA Kindlaks määramata
EE. Kindlaks määramata
EI. Kindlaks määramata

155, 78, 158, 42, 195, 20, —, III, —, —, —. 18. I 1943. a.

8638 TB TELLA

Märjamaa raj.
Kõrbkimmel, 26. III 1939. a., —

EMA Selma kõrb T mära ISA 608 TB Tull
EE. Kindlaks määramata IE. Kindlaks määramata
EI. Kindlaks määramata II. 63 T Tello
IIE. 12185 I. Fr. Molline
III. 1232 I. Fr. Tello

157, 76, 159, 43, 190, 20, —, III, —, —, —. 19. I 1943. a.
1945. a., kõrbkimmel, m., 14266 TB Taima 1033 TA Tannur'ist
1954. a. Märjamaal, kombineeritud jõudluskatsetel IX koht
2000 m sõidus, koorem 800 kg, aeg 6.43.5
2000 m veos, koorem 1700 kg, aeg 18.42.5
kaugusveos 565 kg 36 m

9502 TB TELLA

Kolh. „Õiguse Võit", Paide raj., Karinu k/n.
Raudjas, 28. IV 1940. a., Paide raj.

EMA Norma raudjas T mära ISA 575 TA Tugev
EE. Kindlaks määramata IE. 7425 P. Br. Belle
EI. Kindlaks määramata II. 11390 P. Br. Guichen
IEE. Rose
IEI. 4443 P. Br. Opera
IIE. Yel P. Br.
III. Saxon P. Br.

149, —, 152, —, 182, 18,5, —, II, 4, 3, 3. 4. II 1943. a.
1948. a., raudjas, t., 3800 TB Urss 573 TA Uhke'st

9570 TB TELLA

Paide raj.
Raudjas, 30. V 1939. a., —

EMA 2152 TB Herba
EE. 1720 TB Aga
EI. 383 TA Hinko
EEE. 1614 TB Tella
EEI. 89 T Attila
EIE. 964 T Guadiana
EII. 317 T Hingstar

ISA 575 TA Tugev
IE. 7425 P. Br. Belle
II. 11390 P. Br. Guichen
IEE. Rose
IEI. 4443 P. Br. Opera
IIE. Yel P. Br.
III. Saxon P. Br.

146, 71, 158, 40, 192, 20, —, III, —, —, —. 6. II 1943. a.

9596 TB TELLA

Paide raj.
Tumeraudjas, 1940. a., —

EMA Juta T mära
EE. Kindlaks määramata
EI. 395 TA Kett
EIE. Manna kõrb T mära
EII. 171 T Karuso

ISA 640 TB Toolan
IE. Klutra raudjas T mära
II. 305 T Toivo
IEE. Kindlaks määramata
IEI. Kindlaks määramata
IIE. 977 T Maali
III. 63 T Tello

152, 72, 162, 44, 187, 20, —, III, —, —, —. 6. II 1943. a.

9622 TB TELLA

Põltsamaa raj.
Hahkmust, 1939. a., —

EMA Raudjas T mära
EE. Kindlaks määramata
EI. 129 T Hasmo
EIE. 957 T Valdfrau
EII. 1649 Tk Hyperion

ISA 393 TA Hart
IE. Permi raudjas T mära
II. 133 T Heldenknabe
IEE. E mära
IEI. 1960 Tk Vishnu poeg
IIE. 1638 Tk Cabildo
III. 1543 Tk Heldenknabe

150, 76, 152, 42, 193, 21, —, III, —, —, —. 7. II 1943. a.

9776 TB TELLA

Viljandi raj.
Raudjas, 1938. a., —

EMA Kindlaks määramata

ISA Kindlaks määramata

152, 78, 154, 43, 193, 20, —, III, —, —, —. 11. II 1943. a.

10322 TB TELLA

Tartu raj.
Must, 1940. a., —

EMA Elga kõrb T mära
EE. Kindlaks määramata
EI. Kindlaks määramata

ISA 306 T Tõnu
IE. 968 T Herta
II. 63 T Tello
IEE. 1900 Tk Diana
IEI. 1732 Tk Herero
IIE. 12185 I. Fr. Molline
III. 1232 I. Fr. Tello

154, 72, 156, 40, 198, 19,5, —, III, —, —, —. 8. III 1943. a.

10390 TB TELLA

Tõrva raj.
Punaraudjas, 1940. a., —

EMA Kindlaks määramata

ISA Kindlaks määramata

154, 76, 157, 45, 200, 20, —, III, —, —, —. 15. III 1943. a.

10400 TB TELLA

Tõrva raj.
Raudjas, 25. IV 1940. a., —

EMA Gethe kõrb T mära
EE. Helga T mära
EI. 385 TA Gallus
EEE. Kindlaks määramata
EEI. Kindlaks määramata
EIE. Kindlaks määramata
EII. 240 T Grant

ISA 364 TB Tarvin
IE. 653 T Maara
II. 279 T Tribut
IEE. Raudjas LS mära
IEI. 43 T Meinhard
IIE. 968 T Herta
III. 63 T Tello

158, 76, 160, 44, 195, 21, —, III, —, —, —. 15. III 1943. a.

10590 TB TELLA

Pihkva obl.
Punaraudjas, 1940. a., —

EMA Kindlaks määramata

ISA Kindlaks määramata

152, 76, 158, 41, 186, 19,5, —, III, —, —, —. 20. III 1943. a.

11152 TB TELLA

Abja raj.
Punane, 1939. a., —

EMA Kõrb T mära
EE. Kindlaks määramata
EI. Kindlaks määramata

ISA 810 TB Talli-Basiilik
IE. Meta raudjas T mära
II. 19 T Taljoon
IEE. Kindlaks määramata
IEI. Kindlaks määramata
IIE. Kõrb T mära
III. 29 T Express

155, 74, 163, 44, 185, 20, —, III, —, —, —. 16. X 1943. a.

11366 TB TELLA

Türi raj.
Tumeraudjas, 19. VI 1941. a., —

EMA Raudjas T mära
EE. Must T mära
EI. 264 T Hops
EEE. Kindlaks määramata
EEI. Kindlaks määramata
EIE. Kõrb T mära
EII. 121 T Heldenknabe

ISA 826 TB Terra
IE. Selma kõrb T mära
II. 305 T Toivo
IEE. Kindlaks määramata
IEI. Kindlaks määramata
IIE. 977 T Maali
III. 63 T Tello

155, 73, 155, 42, 183, 20, —, III, —, —, —. 21. X 1943. a.

11574 TB TELLA

Märjamaa raj.
Tumekõrb, mais 1941. a., —

EMA 1831 TA Harta
EE. Kindlaks määramata
EI. 348 T Halis
EIE. 978 T Milla
EII. 42 T Harun

ISA 280 T Trump
IE. 967 T Malanja
II. 63 T Tello
IEE. 1904 Tk Dudka
IEI. 43 T Meinhard
IIE. 12185 I. Fr. Molline
III. 1232 I. Fr. Tello

153, 74, 160, 42, 195, 20, —, III, —, —, —. 24. XI 1943. a.

11652 TB TELLA

Lihula raj.
Punaraudjas, IV 1939. a., —

EMA Raudjas T mära
EE. Kindlaks määramata
EI. Kindlaks määramata

ISA 764 TB Talik
IE. Kindlaks määramata
II. 19 T Taljoon
IIE. Kõrb T mära
III. 29 T Express

153, 76, —, 45, 190, 20, —, III, —, —, —. 25. XI 1943. a.

11658 TB TELLA

Tõrva raj.
Kõrb, 14. III 1941. a., —

EMA 5862 TB Esko
EE. Kindlaks määramata
EI. Kindlaks määramata

ISA 854 TB Martin
IE. Kõrb T mära
II. 239 T Markgraf
IEE. Kindlaks määramata
IEI. Kindlaks määramata
IIE. 17145 I. Fr. Dora
III. 1508 I. Fr. Markfried

154, 71, 158, 42, 187, 19,5, —, II, —, —, —. 14. XII 1943. a.

8166 TB TELLI

Vastseliina raj.
Punaraudjas, 1939. a., —.

EMA Tooni kõrb T mära
EE. Kindlaks määramata
EI. Kindlaks määramata

ISA 669 TA Tasso
IE. Olga kõrb T mära
II. 230 T Torilan
IEE. 1457 TA Olla
IEI. 147 T Hans
IIE. 958 T Valhalla
III. 63 T Tello

144, 69, 147, 40, 178, 19, —, III, —, —, —. 20. III 1942. a.
1946. a. 21. V, raudjas, t., 2816 TB Huttor 6011 TA Hobo'st

10172 TB TELLI

Mustvee raj.
Kõrb, 1938. a., —

EMA Miira kõrb T mära
EE. Kindlaks määramata
EI. Kindlaks määramata

ISA 762 TB Tell
IE. Kõrb T mära
II. 63 T Tello
IEE. Kindlaks määramata
IEI. Kindlaks määramata
IIE. 12185 I. Fr. Molline
III. 1232 I. Fr. Tello

155, 71, 157, 40, 185, 20, —, III, —, —, —. 1. III 1943. a.

10226 TB TELLI

Tartu raj.
Kõrb, 1940. a., —

EMA Mammu kõrb T mära
EE. Kindlaks määramata
EI. Kindlaks määramata

ISA 19 T Taljoon
IE. Kõrb T mära
II. 29 T Express
IEE. Kindlaks määramata
IEI. 18 T Höfling
IIE. Kindlaks määramata
III. Kindlaks määramata

153, 69, —, 41, 189, 19, —, III, —, —, —. 4. III 1943. a.

10262 TB TELLI

Räpina raj.
Kõrb, 1940. a., —

EMA Kindlaks määramata

ISA Kindlaks määramata

151, 72, 154, 42, 188, 19,5, —, III, —, —, —. 5. III 1943. a.

10330 TB TELLI

Tartu raj.
Kõrb, 15. VII 1939. a., —

EMA Kõrb T mära
EE. Kindlaks määramata
EI. 334 T Heldmor
EIE. 960 T Morava
EII. 133 T Heldenknabe

ISA 452 TB Tukk
IE. Kindlaks määramata
II. Kindlaks määramata

148, 70, 148, 40, 185, 19, —, III, —, —, —. 8. III 1943. a.

10386 TB TELLI

Abja raj.
Raudjas, 10. V 1940. a., Tõrva raj.

EMA Kindlaks määramata

ISA Kindlaks määramata

146, 74, 147, 40, 185, 19,5, —, III, —, —, —. 15. III 1943. a.
1947. a. 24. VI, raudjas, t., 3132 TB Leks — 973 TA Lennuk'ist
1949. a., raudjas, m., 5095 TB Lote — 973 TA Lennuk'ist

10766 TB TELLI

Elva raj.
Raudjas, 1940. a., —

EMA 7272 TB Maali
EE. Kindlaks määramata
EI. 183 T Milvek
EIE. 970 T Dulcinea
EII. 43 T Meinhard

ISA 467 TA Ted
IE. Mirka T mära
II. 63 T Tello
IEE. Kindlaks määramata
IEI. Kindlaks määramata
IIE. 12185 I. Fr. Molline
III. 1232 I. Fr. Tello

150, 75, 150, 40, 188, 19,5, —, III, —, —, —. 25. III 1943. a.

10794 TB TELLI

Harju raj.
Kõrb, 1938. a., —

EMA Pupe must T mära
EE. Kindlaks määramata
EI. Kindlaks määramata

ISA 426 TB Askar-Tiivik
IE. 1045 T Alma
II. 64 T Arend
IEE. Kindlaks määramata
IEI. T täkk
IIE. 10365 I. Fr. Ota
III. 1053 I. Fr. Arthur

154, 70, 155, 42, 185, 20, —, III, —, —, —. 30. III 1943. a.

8306 TB TELLO

Antsla raj.
Kõrb, 1937. a., —

EMA Kindlaks määramata

ISA Kindlaks määramata

159, 75, 164, 44, 192, 21, —, III, —, —, —. 22. III 1942. a.

7514 TB TELLU

Elva raj.
Raudjas, 1935. a., —

EMA Kindlaks määramata

ISA 306 T Tõnu
IE. 968 T Herta
II. 63 T Tello
IEE. 1900 Tk Diana
IEI. 1732 Tk Herero
IIE. 12185 I. Fr. Molline
III. 1232 I. Fr. Tello

152, 72, 162, 40, 185, 19,5, —, III, —, —, —. 24. III 1942. a.

7530 TB TELLU

Elva raj.
Must, 1935. a., —

EMA Kindlaks määramata

ISA Kindlaks määramata

152, 74, 157, 42, 186, 20, —, III, —, —, —. 24. III 1942. a.

8410 TB TELLU

Pihkva obl.
Tumehall, 1936. a., —

EMA Kindlaks määramata

ISA 296 T Tross
IE. 954 T Daisy
II. 63 T Tello
IEE. 1478 Tk Hebe
IEI. 6730 Hk Duke of Scagglethorpe
IIE. 12185 I. Fr. Molline
III. 1232 I. Fr. Tello

152, 76, 160, 45, 185, 20, —, III, —, —, —. 8. VII 1942. a.

3475 TA TELMA

Kolh. „Säde", Põltsamaa raj., Järavere k/n.
Punaraudjas, 1941. a., Põltsamaa raj.

EMA Raudjas T mära
EE. Kindlaks määramata
EI. Kindlaks määramata

ISA 575 TA Tugev
IE. 7425 P. Br. Belle
II. 11390 P. Br. Guichen
IEE. Rose
IEI. 4443 P. Br. Opera
IIE. Yel P. Br.
III. Saxon P. Br.

152, —, 162, —, 185, 20, —, I, 5, 6, 5. 19. X 1943. a.

10296 TB TELVY

Otepää raj.
Raudjas, 27. III 1940. a., —

EMA 6426 TB Holli
EE. Massa T mära
EI. 314 T Honker
EEE. Kindlaks määramata
EEI. 7 T Meinhard
EIE. 960 T Morava
EII. 133 T Heldenknabe

ISA 306 T Tõnu
IE. 968 T Herta
II. 63 T Tello
IEE. 1900 Tk Diana
IEI. 1732 Tk Herero
IIE. 12185 I. Fr. Molline
III. 1232 I. Fr. Tello

151, 72, 155, 40, 185, 19,5, —, I, —, —, —. 7. III 1943. a.

8096 TB TEMBI

Räpina raj.
Kõrb, 1937. a., Räpina raj.

EMA Juta kõrb T mära
EE. Kindlaks määramata
EI. Kindlaks määramata

ISA 777 TA Kandur
IE. 1156 T Trilbi
II. 240 T Grant
IEE. 974 T Dame
IEI. 63 T Tello
IIE. 8978 I. Fr. Palota
III. 1505 I. Fr. Graf Ganges

158, 75, 160, 43, 192, 20. —, III, —, —, —. 17. III 1942. a.
1944. a., raudjas, m., 14772 TB Tarma 230 T Torilan'ist

10338 TB TEMBI

Põltsamaa raj.
Raudjas, 1940. a., —

EMA Punane T mära
EE. Kindlaks määramata
EI. Kindlaks määramata

ISA 633 TA Trull
IE. Kindlaks määramata
II. 280 T Trump
IIE. 967 T Malanja
III. 63 T Tello

149, 73, 151, 40, 189, 19,5, —, III, —, —, —. 9. III 1943. a.

3513 TA TEMMI

Väike-Maarja raj.
Kõrb, 1. IV 1940. a., —

EMA Kõrb T mära
EE. Kindlaks määramata
EI. Kindlaks määramata

ISA 575 TA Tugev
IE. 7425 P. Br. Belle
II. 11390 P. Br. Guichen
IEE. Rose
IEI. 4443 P. Br. Opera
IIE. Yel P. Br.
III. Saxon P. Br.

146, 70, 147, 41, 180, 20, —, III, —, —, —. 22. X 1943. a.

9618 TB TENNI

Põltsamaa raj.
Raudjas, 1939. a., —

EMA. Herba kõrb T mära
EE. Kindlaks määramata
EI. Kindlaks määramata

ISA 640 TB Toolan
IE. Klutra raudjas T mära
II. 305 T Toivo
IEE. Kindlaks määramata
IEI. Kindlaks määramata
IIE. 977 T Maali
III. 63 T Tello

155, 77, 165, 44, 198, 20, —, III, —, —, —. 7. II 1943. a.

10616 TB TESSA

Põlva raj.
Raudjas, 27. VII 1939. a., —

EMA Kindlaks määramata

ISA Kindlaks määramata

154, 76, 157, 42, 190, 20,5, —, III, —, —, —. 22. III 1943. a.

8818 TB TETTI

Pärnu raj.
Punane, 1939. a., —

EMA Kindlaks määramata

ISA 305 T Toivo
IE. 977 T Maali
II. 63 T Tello
IEE. 963 T Heldria
IEI. 43 T Meinhard
IIE. 12185 I. Fr. Molline
III. 1232 I. Fr. Tello

153, 76, 158, 41, 190, 20, —, III, —, —, —. 26. I 1943. a.

11458 TB TIANA

Paide raj.
Raudjas, 28. III 1941. a., —

EMA Raudjas T mära
EE. Kindlaks määramata
EI. Kindlaks määramata

ISA 922 TB Tegelinski
IE. T mära
II. 52 T Dekart
IEE. Kindlaks määramata
IEI. Kindlaks määramata
IIE. 1822 Tk Felicitas
III. 25 T Doppelgänger

152, 74, 165, 42, 193, 20,5, —, III, —, —, —. 22. X 1943. a.

10394 TB TIGLA

Tõrva raj.
Punane, 1940. a., —

EMA Tigla punane T mära
EE. Kindlaks määramata
EI. Kindlaks määramata

ISA 364 TB Tarvin
IE. 653 T Maara
II. 279 T Tribut
IEE. Raudjas LS mära
IEI. 43 T Meinhard
IIE. 968 T Herta
III. 63 T Tello

155, 76, 156, 43, 189, 19,5, —, III, —, —, —. 15. III 1943. a.

3223 TA TIIA

Väike-Maarja raj.
Kõrb, 13. IV 1940. a., —

EMA Tuki kõrb T mära
EE. Kindlaks määramata
EI. Kindlaks määramata

ISA 575 TA Tugev
IE. 7425 P. Br. Belle
II. 11390 P. Br. Guichen
IEE. Rose
IEI. 4443 P. Br. Opera
IIE. Yel P. Br.
III. Saxon P. Br.

148, 76, 152, 44, 192, 21, —, III, —, —, —. 4. II 1943. a.

3239 TA TIIA

Kolh. „Tulevik", Paide raj., Roosna-Alliku k/n.
Raudjas, 10. IV 1940. a., Paide raj.

EMA Miira raudjas T mära
EE. Kindlaks määramata
EI. Kindlaks määramata

ISA 575 TA Tugev
IE. 7425 P. Br. Belle
II. 11390 P. Br. Guichen
IEE. Rose
IEI. 4443 P. Br. Opera
IIE. Yel P. Br.
III. Saxon P. Br.

155, —, 163, —, 185, 22, —, II, 5, 7,5, 4. 4. II 1943. a.
1946. a., raudjas, m., 4541 TA Ulvi 573 TA Uhke'st
1950. a. Türil, kombineeritud jõudluskatsetel II koht
25 km veos, koorem 1312 kg, aeg 3.35.20
25 kg sõidus, koorem 350 kg, aeg 1.22.00

10238 TB TIIA

Põlva raj.
Raudjaskimmel, 20. VI 1940. a., —

EMA Holly raudjas T mära
EE. Loora raudjas T mära
EI. 314 T Honker
EEE. Kindlaks määramata
EEI. Kindlaks määramata
EIE. 960 T Morava
EII. 133 T Heldenknabe

ISA 454 TB Toi
IE. Manna kimmel T mära
II. 306 T Tõnu
IEE. Kindlaks määramata
IEI. Kindlaks määramata
IIE. 968 T Herta
III. 63 T Tello

146, 76, 156, 40, 182, 19, —, III, —, —, —. 4. III 1943. a.

9494 TB TIIDI

Paide raj.
Kõrb, 4. V 1940. a., —

EMA Luise must T mära
EE. Kindlaks määramata
EI. Kindlaks määramata

ISA 585 TA Tark
IE. Miira kõrb T mära
II. 305 T Toivo
IEE. Kindlaks määramata
IEI. Kindlaks määramata
IIE. 977 T Maali
III. 63 T Tello

156, 75, 161, 45, 198, 21, —, III, —, —, —. 4. II 1943. a.
1949. a. 10. V, raudjas, t., 4742 TB Grannu 1511 TA Gurtus'est

---

3497 TA TIIDU

Paide raj.
Must, 10. V 1940. a., —

EMA Manna kõrb T mära
EE. Kindlaks määramata
EI. Kindlaks määramata

ISA 575 TA Tugev
IE. 7425 P. Br. Belle
II. 11390 P. Br. Guichen
IEE. Rose
IEI. 4443 P. Br. Opera
IIE. Yel P. Br.
III. Saxon P. Br.

155, 76, 163, 45, 194, 21, —, III, —, —, —. 21. X 1943. a.
1951. a. 14. V, raudjas, t., 1989 TB Kruuse 1600 TB Kainu'st

10358 TB TIIE

Tartu raj.
Raudjas, 31. III 1940. a., —

EMA Maret hall T mära
EE. Kindlaks määramata
EI. Kindlaks määramata

ISA 452 TB Tukk
IE. Kindlaks määramata
II. Kindlaks määramata

148, 73, 146, 43, 179, 19, —, III, —, —, —. 9. III 1943. a.

9722 TB TIIKE

Suure-Jaani raj.
Kõrb, 3. V 1940. a., —

EMA 4760 TB Norta
EE. Kindlaks määramata
EI. Kindlaks määramata

ISA 640 TB Toolan
IE. Klutra raudjas T mära
II. 305 T Toivo
IEE. Kindlaks määramata
IEI. Kindlaks määramata
IIE. 977 T Maali
III. 63 T Tello

157, 75, 166, 42, 190, 21, —, III, —, —, —. 10. II 1943. a.

11644 TB TIILA

Lihula raj.
Raudjas, V 1940. a., —

EMA Punane T mära
EE. Kindlaks määramata
EI. Kindlaks määramata

ISA 764 TB Talik
IE. Kindlaks määramata
II. 19 T Taljoon
IIE. Kõrb T mära
III. 29 T Express

149, 75, 147, 43, 190, 19,5, —, III, —, —, —. 25. XI 1943. a.

8696 TB TIIMI

Haapsalu raj.
Raudjas, 1940. a., —

EMA Kindlaks määramata

ISA 608 TB Tull
IE. Kindlaks määramata
II. 63 T Tello
IIE. 12185 I. Fr. Molline
III. 1232 I. Fr. Tello

147, 73, 148, 40, 195, 19,5, —, III, —, —, —. 21. I 1943. a.

3503 TA TIIMU

Paide raj.
Must, 20. IV 1940. a., —

EMA 308 T Norma
EE. Maara T mära
EI. Juku ЦО

ISA 575 TA Tugev
IE. 7425 P. Br. Belle
II. 11390 P. Br. Guichen
IEE. Rose
IEI. 4443 P. Br. Opera
IIE. Yel P. Br.
III. Saxon P. Br.

146, 71, 149, 41, 178, 19,5, —, III, —, —, —. 22. X 1943. a.

7918 TB TIINA

Võru raj.
Raudjas, 1938. a., —

EMA Punane T mära
EE. Kindlaks määramata
EI. Kindlaks määramata

ISA 230 T Torilan
IE. 958 T Valhalla
II. 63 T Tello
IEE. 1500 Tk Hyade
IEI. 5456 Hk Veighton-Squiere
IIE. 12185 I. Fr. Molline
III. 1232 I. Fr. Tello

152, 73, 168, 40, 186, 20,5, —, III, —, —, —. 12. III 1942. a.

7926 TB TIINA

Võru raj.
Raudjas, 1938. a., —

EMA. Kindlaks määramata

ISA 777 TA Kandur
IE. 1156 T Trilbi
II. 240 T Grant
IEE. 974 T Dame
IEI. 63 T Tello
IIE. 8978 I. Fr. Palota
III. 1505 I. Fr. Graf Ganges

160, 77, 164, 43, 203, 22, —, III, —, —, —. 12. III 1942. a.

8182 TB TIINA

Vastseliina raj.
Must, 1937. a., —

EMA Kindlaks määramata

ISA Kindlaks määramata

150, 71, 152, 41, 185, 20,5, —, III, —, —, —. 20. III 1942. a.

8300 TB TIINA

Kolh. Zdanovi nim., Antsla raj.
Punaraudjas, 1938. a., Antsla raj.

EMA Kindlaks määramata

ISA 565 TA Dubo
IE. Kindlaks määramata
II. 60 T Drud
IIE. 962 T Martinica
III. 25 T Doppelgänger

158, 75, 140, 44, 192, 19, —, III, —, —, —. 22. III 1942. a.

8964 TB TIINA

Rakvere raj.
Tumekõrb, 1939. a., —

EMA Kindlaks määramata

ISA Kindlaks määramata

156, 75, 160, 42, 190, 21,5, —, III, —, —, —. 9. IV 1942. a.
1944. a. 28. IV, kõrb, m., 16210 TB Utta

903 TA Urpi'st

10410 TB TIINA

Tõrva raj.
Kõrb, 1940. a., —

EMA Kõrb T mära
EE. Kindlaks määramata
EI. Kindlaks määramata

ISA Kindlaks määramata

148, 73, 149, 42, 189, 19, —, III, —, —, —. 15. III 1943. a.

3233 TA TIIRA

Kolh. „Bolševik", Paide raj., Järva-Jaani k/n.
Raudjas, 1940. a., Paide raj.

EMA Loona must T mära
EE. Kindlaks määramata
EI. Kindlaks määramata

ISA 575 TA Tugev
IE. 7425 P. Br. Belle
II. 11390 P. Br. Guichen
IEE. Rose
IEI. 4443 P. Br. Opera
IIE. Yel P. Br.
III. Saxon P. Br.

151, —, 156, —, 190, 20, —, II, 5, 5,5, 4. 4. II 1943. a.

3495 TA TIIRA

Paide raj.
Kõrb, 1941. a., —

EMA Kõrb T mära
EE. Kindlaks määramata
EI. Kindlaks määramata

ISA 575 TA Tugev
IE. 7425 P. Br. Belle
II. 11390 P. Br. Guichen
IEE. Rose
IEI. 4443 P. Br. Opera
IIE. Yel P. Br.
III. Saxon P. Br.

156, 72, 168, 43, 185, 22, —, III, —, —, —. 21. X 1943. a.

8134 TB TIIRA

Vastseliina raj.
Kõrb, 1938. a., Vastseliina raj.

EMA Mantska kõrb T mära
EE. Kindlaks määramata
EI. Kindlaks määramata

ISA 230 T Torilan
IE. 958 T Valhalla
II. 63 T Tello
IEE. 1500 Tk Hyade
IEI. 5456 Hk Veighton-Squiere
IIE. 12185 I. Fr. Molline
III. 1232 I. Fr. Tello

156, 74, 158, 51, 185, 20, —, III, —, —, —. 18. III 1942. a.
1944. a., raudjas, m., 14768 TB Hulja 400 TB Hindustan'ist

3031 TA TIIU

Kolh. „Raana", Elva raj.
Raudjas, 1936. a., Elva raj.

EMA Kindlaks määramata

ISA Kindlaks määramata

158, 79, 163, 48, 200, 21,5, —, III, —, —, —. 24. III 1942. a.

7430 TB TIIU

Elva raj.
Kõrb, 1933. a., Elva raj.

EMA Kindlaks määramata

ISA Kindlaks määramata

153, 72, 162, 41, 186, 20,5, —, III, —, —, —. 23. III 1942. a.
1941. a., kõrb, m., 13686 TB Millu 506 TB Mimo'st

7610 TB TIIU

Kolh. „Linda", Antsla raj.
Hall, 1936. a., Antsla raj.

EMA Vuks hall T mära
EE. Kindlaks määramata
EI. Kindlaks määramata

ISA 183 T Milvek
IE. 970 T Dulcinea
II. 43 T Meinhard
IEE. 952 T Hermia
IEI. 25 T Doppelgänger
IIE. 5885 I. Fr. Herzogin
III. 1054 I. Fr. Mentor

149, 75, 160, 40, 186, 20, —, III, —, —, —. 10. III 1942. a.
1944. a., hall, m., 16688 TB Martu 451 TA Maurus'elt
1947. a. 15. V, kõrb, m., 17194 TB Meri 451 TA Maurus'elt

7628 TB TIIU

Antsla raj.
Punane, 1938. a., —

EMA Kindlaks määramata

ISA Kindlaks määramata

155, 73, 164, 44, 200, 20, —, III, —, —, —. 10. III 1942. a.

7878 TB TIIU

Võru raj.
Raudjas, 1938. a., —

EMA Kindlaks määramata

ISA Kindlaks määramata

148, 71, 158, 40, 181, 19,5, —, III, —, —, —. 12. III 1942. a.

8812 TB TIIU

Pärnu raj.
Punane, 19. VII 1940. a., —

EMA Plika hall T mära
EE. Kindlaks määramata
EI. Kindlaks määramata

ISA 305 T Toivo
IE. 977 T Maali
II. 63 T Tello
IEE. 963 T Heldria
IEI. 43 T Meinhard
IIE. 12185 I. Fr. Molline
III. 1232 I. Fr. Tello

153, 75, 157, 41, 195, 22, —, III, —, —, —. 26. I 1943. a.

9278 TB TIIU

Loksa raj.
Kõrb, 1938. a., —

EMA Kindlaks määramata

ISA Kindlaks määramata

153, 70, 159, 41, 185, 20, —, III, —, —, —. 11. IV 1942. a.
1943. a. 20. VI, punane, m., 14014 TB Kati 1562 TB Kabi'st

9296 TB TIIU

Jõhvi raj.
Punane, 1939. a., —

EMA Kindlaks määramata — ISA Kindlaks määramata

148, 67, 154, 39, 177, 18, —, III, —, —, —. 13. IV 1942. a.

8286 TB TIIUK

Võru raj.
Pleekmust, 1937. a., —

EMA Kindlaks määramata

ISA 430 TB Togo
IE. Must T mära
II. 230 T Torilan
IEE. Kindlaks määramata
IEI. Kindlaks määramata
IIE. 958 T Valhalla
III. 63 T Tello

148, 70, 154, 39, 175, 19,5, —, III, —, —, —. 21. III 1942. a.

9238 TB TIIUK

Kiviõli raj.
Punaraudjas, 1931. a., —

EMA Kindlaks määramata — ISA Kindlaks määramata

147, 73, 161, 42, 185, 20, —, III, —, —, —. 17. IV 1942. a.

8344 TB TIIVI

Pärnu raj.
Raudjas, 10. V 1939. a., —

EMA Liinu T mära
EE. Kindlaks määramata
EI. Kindlaks määramata

ISA 305 T Toivo
IE. 977 T Maali
II. 63 T Tello
IEE. 963 T Heldria
IEI. 43 T Meinhard
IIE. 12185 I. Fr. Molline
III. 1232 I. Fr. Tello

157, 75, 157, 40, 190, 20,5, —, III, —, —, —. 16. VIII 1942. a.

8350 TB TIIVI

Pärnu raj.
Raudjas, 1939. a., —

EMA Tella T mära
EE. Kindlaks määramata
EI. Kindlaks määramata

ISA 305 T Toivo
IE. 977 T Maali
II. 63 T Tello
IEE. 963 T Heldria
IEI. 43 T Meinhard
IIE. 12185 I. Fr. Molline
III. 1232 I. Fr. Tello

148, 70, 150, 40, 180, 19,5, —, III, —, —, —. 16. VIII 1942. a.

8888 TB TIKS

Pärnu-Jaagupi raj.
Punane, 1931. a., —

EMA Must T mära
EE. Kindlaks määramata
EI. Kindlaks määramata

ISA Kindlaks määramata

145, 71, 168, 42, 177, 20, —, III, —, —, —. 15. IV 1942. a.

10828 TB TIKSA

Harju raj.
Kõrb, 1939. a., —

EMA Kindlaks määramata

ISA 426 TB Askar-Tiivik
IE. 1045 T Alma
II. 64 T Arend
IEE. Kindlaks määramata
IEI. T täkk
IIE. 10365 I. Fr. Ota
III. 1053 I. Fr. Arthur

154, 74, —, 43, —, —, —, III, —, —, —. 2. IV 1943. a.

9360 TB TIKSI

Vändra raj.
Must, 1939. a., —

EMA Kindlaks määramata

ISA Kindlaks määramata

152, 76, 154, 43, 192, 20, —, III, —, —, —. 1. II 1943. a.

8348 TB TILDA

Pärnu raj.
Raudjas, mais 1939. a., —

EMA Must T mära
EE. Kindlaks määramata
EI. Kindlaks määramata

ISA 305 T Toivo
IE. 977 T Maali
II. 63 T Tello
IEE. 963 T Heldria
IEI. 43 T Meinhard
IIE. 12185 I. Fr. Molline
III. 1232 I. Fr. Tello

154, 73, 158, 43, 195, 21, —, III, —, —, —. 16. VIII 1942. a.

11684 TB TILDA

Väike-Maarja raj.
Heleraudjas, IV 1939. a., —

EMA Kindlaks määramata

ISA 633 TA Trull
IE. Kindlaks määramata
II. 280 T Trump
IIE. 967 T Malanja
III. 63 T Tello

155, 67, 150, 38, 178, 19, —, III, —, —, —. 6. II 1943. a.

3137 TA TILDE

Rakvere raj.
Tumeraudjas, 1933. a., Rakvere raj.

EMA Kindlaks määramata
ISA Kindlaks määramata

158, 79, 166, 45, 200, 21,5, —, III, —, —, —. 10. IV 1942. a.

10704 TB TILDE

Elva raj.
Kõrb, 1940. a., —

EMA Kindlaks määramata
ISA Kindlaks määramata

150, 75, 153, 44, 195, 20,5, —, III, —, —, —. 24. III 1943. a.

8880 TB TILLI

Märjamaa raj.
Raudjas, 1937. a., —

EMA Tella kõrb T mära
EE. Kindlaks määramata
EI. Kindlaks määramata

ISA 539 TA Tallo-Vilu
IE. Elly kõrb T mära
II. 63 T Tello
IEE. Kindlaks määramata
IEI. Kindlaks määramata
IIE. 12185 I. Fr. Molline
III. 1232 I. Fr. Tello

148, 72, 157, 43, 185, 20, —, III, —, —, —. 15. IV 1942. a.
1943. a. 21. V, kõrb, m., 12656 TB Siiri
969 TA Sangar'ist

10328 TB TILLI

Tartu raj.
Kõrb, 1940. a., —

EMA Must T mära
EE. Kindlaks määramata
EI. 4 T Prints
EIE. Kindlaks määramata
EII. Kindlaks määramata

ISA 436 TB Tullu
IE. 1385 T Emaia
II. 279 T Tribut
IEE. 905 T Noora
IEI. 176 T Erserum
IIE. 968 T Herta
III. 63 T Tello

154, 74, 156, 42, 189, 20, —, III, —, —, —. 8. III 1943. a.

3361 TA TILLU

Elva raj.
Raudjas, 1940. a., —

EMA Hella must T mära
EE. Kindlaks määramata
EI. Kindlaks määramata

ISA 436 TB Tullu
IE. 1385 T Emaia
II. 279 T Tribut
IEE. 905 T Noora
IEI. 176 T Erserum
IIE. 968 T Herta
III. 63 T Tello

156, 78, 155, 44, 200, 21, —, III, —, —, —. 7. III 1943. a.
1945. a. 16. V, raudjas, t., 2510 TB Ukvil
851 TA Uudis'est

10566 TB TINTSI

Võru raj.
Tumekõrb, 1939. a., —

EMA Kindlaks määramata

ISA Tasso T täkk
IE. Kindlaks määramata
II. Kindlaks määramata

153, 75, 157, 47, 200, 20,5, —, III, —, —, —. 20. III 1943. a.

8100 TB TIPS

Vastseliina raj.
Hall, 1933. a., —

EMA Kindlaks määramata

ISA Kindlaks määramata

154, 75, 156, 45, 190, 20, —, III, —, —, —. 18. III 1942. a.

10230 TB TIPS

Põlva raj.
Kõrb, 8. V 1940. a., —

EMA Hall T mära
EE. Kindlaks määramata
EI. Kindlaks määramata

ISA 456 TB Tugev
IE. Maidi raudjas T mära
II. 280 T Trump
IEE. Kindlaks määramata
IEI. Kindlaks määramata
IIE. 967 T Malanja
III. 63 T Tello

151, 70, 152, 39, 187, 19,5, —, III, —, —, —. 4. III 1943. a.

10350 TB TIPS

Tartu raj.
Tumeraudjas, 1939. a., —

EMA Kindlaks määramata

ISA Kindlaks määramata

154, 75, 156, 44, 192, 20, —, III, —, —, —. 9. III 1943. a.

8820 TB TIPSA

Pärnu raj.
Punane, 27. V 1940. a.. —

EMA Massa linalakk T mära
EE. Kindlaks määramata
EI. Kindlaks määramata

ISA 810 TB Talli-Basiilik
IE. Meta raudjas T mära
II. 19 T Taljoon
IEE. Kindlaks määramata
IEI. Kindlaks määramata
IIE. Kõrb T mära
III. 29 T Express

145, 70, 150, 40, 193, 19,5, —, III, —, —, —. 26. I 1943. a.

3231 TA TIPSI

Kolh. „Bolševik", Paide raj., Järva-Jaani k/n.
Kõrb, 14. VI 1939. a., Paide raj.

EMA Lauk kõrb T mära
EE. Kindlaks määramata
EI. Kindlaks määramata

ISA 575 TA Tugev
IE. 7425 P. Br. Belle
II. 11390 P. Br. Guichen
IEE. Rose
IEI. 4443 P. Br. Opera
IIE. Yel P. Br.
III. Saxon P. Br.

151, —, 161, —, 193, 21, —, II, 4, 6,5, 4. 4. II 1943. a.
1947. a. 3. V, kõrb, m., 18588 TB Urma 573 TA Uhke'st

8890 TB TIPSI

Pärnu-Jaagupi raj.
Punane, 1937. a., —

EMA Punane T mära
EE. Kindlaks määramata
EI. Kindlaks määramata

ISA 539 TA Tallo-Vilu
IE. Elly kõrb T mära
II. 63 T Tello
IEE. Kindlaks määramata
IEI. Kindlaks määramata
IIE. 12185 I. Fr. Molline
III. 1232 I. Fr. Tello

152, 76, 161, 41, 184, 20,5, —, III, —, —, —. 15. IV 1942. a.

8238 TB TIPU

Kolh. „Partisan", Antsla raj.
Punaraudjas, 1936. a., Antsla raj.

EMA Kindlaks määramata

ISA Kindlaks määramata

150, 73, 158, 40, 182, 20,5, —, III, —, —, —. 21. III 1942. a.
1944. a., raudjas, t., 2812 TB Aul 1800 TB Arko'st

3469 TA TIRVI

Põltsamaa raj.
Hall, 1941. a., —

EMA Hall T mära
EE. Kindlaks määramata
EI. Kindlaks määramata

ISA 575 TA Tugev
IE. 7425 P. Br. Belle
II. 11390 P. Br. Guichen
IEE. Rose
IEI. 4443 P. Br. Opera
IIE. Yel P. Br.
III. Saxon P. Br.

154, 76, 162, 44, 193, 22, —, III, —, —, —. 18. X 1943. a.

7934 TB TODI

Võru raj.
Raudjas, 1938. a., —

EMA Kindlaks määramata

ISA 230 T Torilan
IE. 958 T Valhalla
II. 63 T Tello
IEE. 1500 Tk Hyade
IEI. 5456 Hk Veighton-Squiere
IIE. 12185 I. Fr. Molline
III. 1232 I. Fr. Tello

148, 72, 158, 40, 181, 20, —, III, —, —, —. 12. III 1942. a.

8388 TB TODI

Pihkva obl.
Kõrb, 23. III 1939. a., —

EMA Kindlaks määramata

ISA 777 TA Kandur
IE. 1156 T Trilbi
II. 240 T Grant
IEE. 974 T Dame
IEI. 63 T Tello
IIE. 8978 I. Fr. Palota
III. 1505 I. Fr. Graf Ganges

154, 71, 155, 38, 174, 19, —, III, —, —, —. 7. VII 1942. a.

8804 TB TODU

Pärnu raj.
Punane, 14. V 1940. a., —

EMA Maara punane T mära
EE. Kindlaks määramata
EI. Kindlaks määramata

ISA 305 T Toivo
IE. 977 T Maali
II. 63 T Tello
IEE. 963 T Heldria
IEI. 43 T Meinhard
IIE. 12185 I. Fr. Molline
III. 1232 I. Fr. Tello

153, 75, 150, 41, 185, 21, —, III, —, —, —. 26. I 1943. a.

8346 TB TOIKA

Pärnu raj.
Raudjas, 18. IV 1939. a., —

EMA Teina T mära
EE. Miira valge T mära
EI. 94 T Hans
EEE. Kindlaks määramata
EEI. Kindlaks määramata
EIE. Kindlaks määramata
EII. 12 ЦО Hans

ISA 305 T Toivo
IE. 977 T Maali
II. 63 T Tello
IEE. 963 T Heldria
IEI. 43 T Meinhard
IIE. 12185 I. Fr. Molline
III. 1232 I. Fr. Tello

154, 74, 158, 42, 185, 20, —, III, —, —, —. 16. VIII 1942. a.
1945. a., raudjas, m., 15442 TB Lellu 973 TA Lennuk'ist

3221 TA TOIMI

Kolh. „Ühendus", Paide raj., Järva-Jaani k/n.
Kõrb, 24. VI 1940. a., Paide raj.

EMA Massa kõrb T mära
EE. Kindlaks määramata
EI. Kindlaks määramata

ISA 575 TA Tugev
IE. 7425 P. Br. Belle
II. 11390 P. Br. Guichen
IEE. Rose
IEI. 4443 P. Br. Opera
IIE. Yel P. Br.
III. Saxon P. Br.

158, —, 163, —, 193, 21, —, II, 4, 8, 4. 4. II 1943. a.
1948. a., kõrb, t.; 3794 TB Uno 573 TA Uhke'st

9018 TB TOKS

Loksa raj.
Must, 1934. a., —

EMA Kimmel T mära
EE. Kindlaks määramata
EI. Kindlaks määramata

ISA Kindlaks määramata

155, 76, 171, 42, —, 22, —, III, —, —, —. 11. IV 1942. a.

7932 TB TOLLI

Võru raj.
Must, 1938. a., —

EMA Kindlaks määramata

ISA 230 T Torilan
IE. 958 T Valhalla
II. 63 T Tello
IEE. 1500 Tk Hyade
IEI. 5456 Hk Veighton-Squiere
IIE. 12185 I. Fr. Molline
III. 1232 I. Fr. Tello

159, 76, 169, 40, 191, 21, —, III, —, —, —. 12. III 1942. a.

8136 TB TOLLI

Vastseliina raj.
Tumeraudjas, 1939. a., —

EMA Kindlaks määramata

ISA Kindlaks määramata

159, 74, 162, 41, 182, 20,5, —, III, —, —, —. 18. III 1942. a.

9498 TB TOLLI

Tapa raj.
Kõrb, mais 1940. a., —

EMA Raudjas T mära
EE. Kindlaks määramata
EI. Kindlaks määramata

ISA 585 TA Tark
IE. Miira kõrb T mära
II. 305 T Toivo
IEE. Kindlaks määramata
IEI. Kindlaks määramata
IIE. 977 T Maali
III. 63 T Tello

153, 72, 160, 40, 192, 20, —, III, —, —, —. 4. II 1943. a.

10398 TB TOLLI

Tõrva raj.
Punaraudjas, 18. IV 1940. a., —

EMA Raudjas T mära
EE. Kindlaks määramata
EI. Kindlaks määramata

ISA 364 TB Tarvin
IE. 653 T Maara
II. 279 T Tribut
IEE. Raudjas LS mära
IEI. 43 T Meinhard
IIE. 968 T Herta
III. 63 T Tello

156, 76, 155, 42, 190, 19,5, —, III, —, —, —. 15. III 1943. a.

10412 TB TOLLI

Tõrva raj.
Raudjas, 13. IV 1940. a., —

EMA Tella punane T mära
EE. Kindlaks määramata
EI. Kindlaks määramata

ISA 364 TB Tarvin
IE. 653 T Maara
II. 279 T Tribut
IEE. Raudjas LS mära
IEI. 43 T Meinhard
IIE. 968 T Herta
III. 63 T Tello

150, 75, 152, 41, 189, 19,5, —, III, —, —, —. 15. III 1943. a.

11012 TB TOLLI

Vändra raj.
Punaraudjas, 25. V 1941. a., —

EMA Kindlaks määramata

ISA Kindlaks määramata

150, 72, 157, 42, 179, 20, —, III, —, —, —. 13. X 1943. a.

11264 TB TOLMA

Kolh. „Lenini Tee", Türi raj., Mäo k/n.
Punaraudjas, 10. V 1941. a., Türi raj.

EMA 2076 TB Hirma
EE. Kindlaks määramata
EI. 331 T Haalu
EIE. 1154 T Diina
EII. 42 T Harun

ISA 1136 TB Toila
IE. Massa raudjas T mära
II. 640 TB Toolan
IEE. Kindlaks määramata
IEI. Kindlaks määramata
IIE. Klutra raudjas T mära
III. 305 T Toivo

162, —, 168, —, 200, 21, —, I, 6, 8,5, 6. 19. X 1943. a.
1947. a., raudjas, m., Milka — Moks T-st
1951. a., kõrb, t., Lander — 1441 TA Lord'ist

9406 TB TONI

Türi raj.
Raudjas, 25. III 1940. a., Türi raj.

EMA Lonni raudjas T mära
EE. Kindlaks määramata
EI. Kindlaks määramata

ISA 640 TB Toolan
IE. Klutra raudjas T mära
II. 305 T Toivo
IEE. Kindlaks määramata
IEI. Kindlaks määramata
IIE. 977 T Maali
III. 63 T Tello

160, 78, 163, 42, 190, 19,5, —, III, —, —, —. 2. II 1943. a.
1944. a. 1. V, raudjas, m., 15196 TB Loori 1021 TA Lembo'st

8124 TB TONNA

Vastseliina raj.
Raudjas, 1937. a., —

EMA Kindlaks määramata

ISA Kindlaks määramata

164, 75, 168, 47, 201, 21, —, III, —, —, —. 18. III 1942. a.

8832 TB TONNA

Pärnu raj.
Raudjas, 8. V 1940. a., Pärnu raj.

EMA Kollane T mära
EE. Kindlaks määramata
EI. Kindlaks määramata

ISA 305 T Toivo
IE. 977 T Maali
II. 63 T Tello
IEE. 963 T Heldria
IEI. 43 T Meinhard
IIE. 12185 I. Fr. Molline
III. 1232 I. Fr. Tello

154, 76, 161, 41, 192, 21, —, III, —, —, —. 26. I 1943. a.

9070 TB TONNA

Rakvere raj.
Kõrb, 1930. a., —

EMA Kindlaks määramata

ISA Kindlaks määramata

150, 75, 165, 44, 195, 20, —, III, —, —, —. 11. IV 1942. a.

10426 TB TONNI

Tõrva raj.
Kõrb, 1940. a., —

EMA Milla kõrb T mära
EE. Kindlaks määramata
EI. Kindlaks määramata

ISA 585 TA Tark
IE. Miira kõrb T mära
II. 305 T Toivo
IEE. Kindlaks määramata
IEI. Kindlaks määramata
IIE. 977 T Maali
III. 63 T Tello

150, 69, 150, 41, 186, 19,5, —, III, —, —, —. 15. III 1943. a.

8816 TB TOOLA

Pärnu raj.
Raudjas, 5. V 1940. a., —

EMA Ärta T mära
EE. Kindlaks määramata
EI. Kindlaks määramata

ISA 305 T Toivo
IE. 977 T Maali
II. 63 T Tello
IEE. 963 T Heldria
IEI. 43 T Meinhard
IIE. 12185 I. Fr. Molline
III. 1232 I. Fr. Tello

158, 78, 166, 43, 204, 20, —, III, —, —, —. 26. I 1943. a.

9510 TB TOOMI

Kolh. „Külvaja", Paide raj., Järva-Jaani k/n.
Raudjas, 1. IV 1940. a., Tapa raj.

EMA 102 RA Milda
EE. 390 A Mahta
EI. 210 T Miks
EEE. Kindlaks määramata
EEI. Kindlaks määramata
EIE. 950 T Flicka
EII. 43 T Meinhard

ISA 585 TA Tark
IE. Miira kõrb T mära
II. 305 T Toivo
IEE. Kindlaks määramata
IEI. Kindlaks määramata
IIE. 977 T Maali
III. 63 T Tello

158, —, 163, —, 185, 21, —, II, 6, 6,5, 3. 4. II 1943. a.
1945. a., raudjas, t., 1595 TA Halso 927 TA Hinkur'ist

9718 TB TOONA

Türi raj.
Raudjas, 4. V 1938. a., Türi raj.

EMA Raudjas T mära
EE. Kindlaks määramata
EI. Kindlaks määramata

ISA 640 TB Toolan
IE. Klutra raudjas T mära
II. 305 T Toivo
IEE. Kindlaks määramata
IEI. Kindlaks määramata
IIE. 977 T Maali
III. 63 T Tello

157, 73, 162, 44, 190, 20, —, III, —, —, —. 9. II 1943. a.
1945. a., raudjas, m., 17082 TB Kaja 363 TA Garibaldi'st

3219 TA TOONI

Kolh. „Tulevik", Paide raj., Roosna-Alliku k/n.
Raudjas, 1940. a., Paide raj.

EMA Miira kõrb T mära
EE. Kindlaks määramata
EI. Kindlaks määramata

ISA 575 TA Tugev
IE. 7425 P. Br. Belle
II. 11390 P. Br. Guichen
IEE. Rose
IEI. 4443 P. Br. Opera
IIE. Yel P. Br.
III. Saxon P. Br.

154, —, 159, —, 190, 20,5, —, II, 4, 7, 4, 4. II 1943. a.
1950. a. 20. VI, raudjas, t., 1927 TB Hallis 1906 TB Haksur'ist

9076 TB TOONI

Rakvere raj.
Raudjas, 1937. a., —

EMA Kindlaks määramata
ISA Kindlaks määramata

153, 76, 160, 44, 195, 20, —, III, —, —, —. 11. IV 1942. a.

9760 TB TOONI

Kolh. „Koit", Suure-Jaani raj.
Raudjas, 30. III 1939. a., Suure-Jaani raj.

EMA Massa must T mära
EE. Kindlaks määramata
EI. Kindlaks määramata
ISA 640 TB Toolan
IE. Klutra raudjas T mära
II. 305 T Toivo
IEE. Kindlaks määramata
IEI. Kindlaks määramata
IIE. 977 T Maali
III. 63 T Tello

157, —, 163, —, 184, 20, —, I, 5, 6, 5. 10. II 1943. a.
1944. a. 14. V, raudjas, m., 15688 TB Arma 1292 TB Arvo'st
1950. a. 10. IV, raudjas, t., 4642 TB Urmas 1269 TA Ulbur'ist

---

10718 TB TOONI

Elva raj.
Kõrb, 28. VI 1937. a., —

EMA Talla LS mära
EE. Lauk LS mära
EI. Ulan
EEE. Kindlaks määramata
EEI. Kindlaks määramata
EIE. Kindlaks määramata
EII. Kindlaks määramata
ISA 467 TA Ted
IE. Mirka T mära
II. 63 T Tello
IEE. Kindlaks määramata
IEI. Kindlaks määramata
IIE. 12185 I. Fr. Molline
III. 1232 I. Fr. Tello

156, 76, 165, 44, 200, 21, —, III, —, —, —. 24. III 1943. a.
1943. a., raudjas, m., 15746 TB Mildi 743 TA Malts'ust
1944. a. 4. V, kõrb, t., 1529 TA Allar 517 TA Aalas'est

11224 TB TOONI

Põltsamaa raj.
Punane, 5. V 1941. a., Põltsamaa raj.

EMA 4216 TB Diana
EE. 2374 LS Lilli
EI. 53 T Dedal
EEE. Raudjas T mära
EEI. 42 T Harun
EIE. 1711 Tk Hirmala
EII. 25 T Doppelgänger
ISA 575 TA Tugev
IE. 7425 P. Br. Belle
II. 11390 P. Br. Guichen
IEE. Rose
IEI. 4443 P. Br. Opera
IIE. Yel P. Br.
III. Saxon P. Br.

158, 79, 163, 41, 195, 21,5, —, I, —, —, —. 18. X 1943. a.
1945. a. 17. VI, raudjas, t., 2536 TB Harvik 348 T Halis'ist

3139 TA TOORA

Loksa raj.
Kõrb, 1928. a., —

EMA Kindlaks määramata

158, 79, 168, 46, —, 22, —, III, —, —, —.
1940. a. 19. IV, kõrb, mära, 9838 TB Loora

ISA Kindlaks määramata

11. IV 1942. a.
878 TB Lorint'ist

7452 TB TOORA

Elva raj.
Raudjas, 1935. a., —

EMA Kindlaks määramata

154, 75, 170, 43, 198, 20,5, —, III, —, —, —.
1942. a., raudjas, m., 16040 TB Hilla

ISA Kindlaks määramata

23. III 1942. a.
1196 TB Hosmok'ist

7502 TB TOORA

Elva raj.
Kõrb, 1933. a., —

EMA Kindlaks määramata

ISA 219 T Kostja
IE. 26 T Homeri tütar
II. 54 T Minoi
IEE. Kindlaks määramata
IEI. 26 T Homer
IIE. 1896 Tk Dahlia
III. 43 T Meinhard

146, 72, 164, 40, 182, 21, —, III, —, —, —. 24. III 1942. a.

8112 TB TOORA

Vastseliina raj.
Raudjas, 1938. a., —

EMA Kindlaks määramata

ISA Kindlaks määramata

157, 75, 164, 43, 182, 20,5, —, III, —, —, —. 18. III 1942. a.

8828 TB TOORA

Pärnu raj.
Raudjas, 20. V 1940. a., —

EMA Elma punane T mära
EE. Kindlaks määramata
EI. Kindlaks määramata

ISA 810 TB Talli-Basiilik
IE. Meta raudjas T mära
II. 19 T Taljoon
IEE. Kindlaks määramata
IEI. Kindlaks määramata
IIE. Kõrb T mära
III. 29 T Express

148, 74, 151, 40, 187, 20, —, III, —, —, —. 26. I 1943. a.

9012 TB TOORA

Ubja sovhoos, Rakvere raj.
Kõrb, 1934. a., —

EMA Kindlaks määramata
ISA Kindlaks määramata

154, 77, 155, 43, 180, 19,5, —, III, —, —, —. 10. IV 1942. a.

10278 TB TOORA

Elva raj.
Must, 8. IV 1940. a., —

EMA Mascha kõrb T mära
EE. Kindlaks määramata
EI. Kindlaks määramata

ISA 306 T Tõnu
IE. 968 T Herta
II. 63 T Tello
IEE. 1900 Tk Diana
IEI. 1732 Tk Herero
IIE. 12185 I. Fr. Molline
III. 1232 I. Fr. Tello

148, 74, 151, 42, 192, 19, —, III, —, —, —. 7. III 1943. a.

11388 TB TOORA

Türi raj.
Tumeraudjas, 1940. a., —

EMA Kõrb T mära
EE. Kindlaks määramata
EI. Kindlaks määramata

ISA 640 TB Toolan
IE. Klutra raudjas T mära
II. 305 T Toivo
IEE. Kindlaks määramata
IEI. Kindlaks määramata
IIE. 977 T Maali
III. 63 T Tello

156, 74, 170, 43, 187, 20,5, —, III, —, —, —. 21. X 1943. a.

3199 TA TOOVI

Türi raj.
Raudjas, 9. IV 1939. a., —

EMA Kõrb T mära
EE. Kindlaks määramata
EI. 74 T Hektor
EIE. 6280 LS Blenda
EII. 22 T Harnisch

ISA 575 TA Tugev
IE. 7425 P. Br. Belle
II. 11390 P. Br. Guichen
IEE. Rose
IEI. 4443 P. Br. Opera
IIE. Yel P. Br.
III. Saxon P. Br.

152, 80, 167, 44, 195, 21, —, III, —, —, —. 2. II 1943. a.
1948. a. 1. V, punane, täkk, 4074 TB Rennuk 2308 TB Rets'ist

11122 TB TORA

Kolh. J. V. Stalini nim., Kilingi-Nõmme raj.
Kõrb, 9. IV 1940. a., Kilingi-Nõmme raj.

EMA Tumekõrb T mära
EE. T mära
EI. T täkk

ISA 806 TB Tankvi
IE. 1131 T Hilma
II. 279 T Tribut
IEE. Kõrb T mära
IEI. Hans 12 ЦО
IIE. 968 T Herta
III. 63 T Tello

158, —, 160, —, 182, 19,5, —, I, 5, 5, 5. 15. X 1943. a.

8364 TB TORE

Pihkva obl.
Raudjas, 20. IV 1939. a., —

EMA Raudjas T mära
EE. Kindlaks määramata
EI. Kindlaks määramata

ISA 777 TA Kandur
IE. 1156 T Trilbi
II. 240 T Grant
IEE. 974 T Dame
IEI. 63 T Tello
IIE. 8978 I. Fr. Palota
III. 1505 I. Fr. Graf Ganges

149, 69, 152, 40, 170, 18, —, III, —, —, —. 6. VII 1942. a.

7404 TB TOSSI

Elva raj.
Raudjas, 1936. a., —

EMA Kindlaks määramata

ISA 306 T Tõnu
IE. 968 T Herta
II. 63 T Tello
IEE. 1900 Tk Diana
IEI. 1732 Tk Herero
IIE. 12185 I. Fr. Molline
III. 1232 I. Fr. Tello

152, 72, 169, 42, 186, 20,5, —, III, —, —, —. 23. III 1942. a.

3237 TA TOTA

Väike-Maarja raj.
Raudjas, 1. V 1940. a., —

EMA Kati raudjas T mära
EE. Kindlaks määramata
EI. Kindlaks määramata

ISA 575 TA Tugev
IE. 7425 P. Br. Belle
II. 11390 P. Br. Guichen
IEE. Rose
IEI. 4443 P. Br. Opera
IIE. Yel P. Br.
III. Saxon P. Br.

152, 77, 153, 44, 200, 22, —, III, —, —, —. 4. II 1943. a.

3217 TA TOTI

Paide raj.
Kõrb, 25. III 1940. a., —

EMA Kaidu T māra
EE. Kindlaks määramata
EI. 530 TB Kantor
EIE. Maara must T māra
EII. 294 T Carmelit

ISA 575 TA Tugev
IE. 7425 P. Br. Belle
II. 11390 P. Br. Guichen
IEE. Rose
IEI. 4443 P. Br. Opera
IIE. Yel P. Br.
III. Saxon P. Br.

148, 75, 162, 47, 196, 21,5, —, III, —, —, —. 4. II 1943. a.
1944. a., kõrb, m., 4057 TA Heki 369 TA Hestur'ist

8032 TB TOTI

Põlva raj.
Kõrb, 1925. a., —

EMA Kindlaks määramata ISA Kindlaks määramata

152, 75, 164, 43, 195, 19,5, —, III, —, —, —. 14. III 1942. a.

8110 TB TOTI

Vastseliina raj.
Kõrb, 1939. a., —

EMA Kindlaks määramata ISA Kindlaks määramata

153, 77, 153, 43, 185, 20, —, III, —, —, —. 18. III 1942. a.

8162 TB TOTI

Vastseliina raj.
Kõrb, 1939. a., —

EMA Kindlaks määramata ISA Kindlaks määramata

145, 70, 148, 38, 170, 18,5, —, III, —, —, —. 19. III 1942. a.

8192 TB TOTI

Vastseliina raj.
Punaraudjas, 1937. a., —

EMA Kindlaks määramata ISA Kindlaks määramata

156, 74, 160, 43, 185, 20, —, III, —, —, —. 20. III 1942. a.
1943. a. 14. VI, raudjas, m., 13558 TB Greeda 814 TB Gaston'ist

8892 TB TOTI

Kolh. „Võit", Pärnu-Jaagupi raj., Valgu k/n.
Raudjas, 13. III 1937. a., P.-Jaagupi raj.

EMA Massa raudjas T mära
EE. Raudjas T mära
EI. 210 T Miks
EEE. Kindlaks määramata
EEI. Kindlaks määramata
EIE. 950 T Flicka
EII. 43 T Meinhard

ISA 539 TA Tallo-Vilu
IE. Elly kõrb T mära
II. 63 T Tello
IEE. Kindlaks määramata
IEI. Kindlaks määramata
IIE. 12185 I. Fr. Molline
III. 1232 I. Fr. Tello

153, —, 159, —, 195, 20, —, I, 7, 6,5, 8. 15. IV 1942. a.
1945. a. 16. V, raudjas, m., 18024 TB Telti 839 TA Tarmo'st

9730 TB TOTI

Suure-Jaani raj.
Raudjas, 15. V 1940. a., —

EMA Raudjas T mära
EE. Kindlaks määramata
EI. Kindlaks määramata

ISA 818 TB Arus
IE. Tella raudjas T mära
II. 297 T Arut
IEE. Kindlaks määramata
IEI. Kindlaks määramata
IIE. 983 T Minni
III. 64 T Arend

148, 71, 163, 40, 180, 20, —, III, —, —, —. 10. II 1943. a.
1948. a. 27. IV, raudjas, t., 3648 TB Virki 571 TA Virk'ast

9016 TB TOTS

Loksa raj.
Raudjas, 1936. a., —

EMA Must T mära
EE. Kindlaks määramata
EI. Kindlaks määramata

ISA Kindlaks määramata

152, 70, 160, 41, 192, 20, —, III, —, —, —. 11. IV 1942. a.

8142 TB TOTSI

Vastseliina raj.
Punaraudjas, 1932. a., —

EMA Kindlaks määramata

ISA Kindlaks määramata

150, 72, 164, 41, 186, 20, —, III, —, —, —. 19. III 1942. a.

9284 TB TOTSU

Väike-Maarja raj.
Raudjas, 1939. a., —

EMA Kindlaks määramata

ISA 762 TB Tell
IE. Kõrb T māra
II. 63 T Tello
IEE. Kindlaks määramata
IEI. Kindlaks määramata
IIE. 12185 I. Fr. Molline
III. 1232 I. Fr. Tello

152, 69, —, 42, 185, 21, —, III, —, —, —. 10. IV 1942. a.

3145 TA TOTTI

Rakvere raj.
Must, 1936. a., —

EMA Kindlaks määramata

ISA Kindlaks määramata

159, 80, 170, 45, 205, 21,5, —, III, —, —, —, 11. IV 1942. a.

3211 TA TOTTI

Paide raj.
Raudjas, 1939. a., —

EMA Kõrb T māra
EE. Kindlaks määramata
EI. Kindlaks määramata

ISA 575 TA Tugev
IE. 7425 P. Br. Belle
II. 11390 P. Br. Guichen
IEE. Rose
IEI. 4443 P. Br. Opera
IIE. Yel P. Br.
III. Saxon P. Br.

149, 75, 156, 44, 188, 20, —, III, —, —, —. 3. II 1943. a.
1944. a. raudjas, m., 3957 TA Lady — 1021 TA Lembo'st
1950. a. 12. IV, raudjas, m., 6111 Urvi — 1359 TA Uardo'st
1951. a. 10. V, raudjas, m., 6119 TB Himmi — 2742 TB Harti'st

---

3355 TA TOTTI

Räpina raj.
Kõrb, 1940. a., —

EMA Kindlaks määramata

ISA Kindlaks määramata

155, 78, 168, 44, 200, 21, —, III, —, —, —. 5. III 1943. a.

7590 TB TRIINU

Antsla raj.
Must, 1936. a., —

EMA Kindlaks määramata

ISA Kindlaks määramata

156, 79, 168, 40, 189, 20,5, —, III, —, —, —. 10. III 1942. a.

8126 TB TRIINU

Vastseliina raj.
Hall, 1937. a., —

EMA Kindlaks määramata ISA Kindlaks määramata

152, 72, 154, 42, 186, 18,5, —, III, —, —, —. 18. III 1942. a.

9652 TB TRULLA

Kolh. „Leek", Põltsamaa raj.
Raudjas, 1940. a., Põltsamaa raj.

EMA Pella must T māra
EE. Kindlaks määramata
EI. Kindlaks määramata

ISA 633 TA Trull
IE. Kindlaks määramata
II. 280 T Trump
IIE. 967 T Malanja
III. 63 T Tello

155, 78, 172, 44, 205, 21, —, III, —, —, —. 7. II 1943. a.
1945. a., kõrb, m., 16154 TB Helja 1156 TB Hasmur'ist
1948. a., raudjas, t., 3616 TB Lembor 1021 TA Lembo'st

7542 TB TSOKI

Kolh. „Tulevik", Põlva raj.
Raudjas, 1936. a., Põlva raj.

EMA Kindlaks määramata ISA Kindlaks määramata

160, 74, 160, 44, 180, 20,5, —, III, —, —, —. 15. III 1942. a.
1940. a., kõrb, m., Hooli 1451 TA Hinno'st
1946. a., raudjas, m., Holli 1451 TA Hinno'st
1949. a., kimmel, t., Hajur Hebsi'st
1950. a., raudjas, m., Ganda 1944 TB Gaurdam'ist
1951. a., raudjas, m., Gilva 1944 TB Gaurdam'ist

8128 TB TSUKI

Vastseliina raj.
Tumeraudjas, 1936. a., —

EMA Kindlaks määramata ISA Kindlaks määramata

150, 70, 152, 40, 185, 18, —, III, —, —, —. 18. III 1942. a.

8682 TB TUHTI

Haapsalu raj.
Punaraudjas, 1940. a., —

EMA Punane T māra
EE. Kindlaks määramata
EI. Kindlaks määramata

ISA 608 TB Tull
IE. Kindlaks määramata
II. 63 T Tello
IIE. 12185 I. Fr. Molline
III. 1232 I. Fr. Tello

154, 74, 157, 43, 185, 20, —, III, —, —, —. 20. I 1943. a.

8490 TB TUISI

Vändra raj.
Raudjas, 2. I 1940. a., —

EMA 2832 TB Harla
EE. 1623 TA Handa
EI. 317 T Hingstar
EEE. 969 T Malva
EEI. 42 T Harun
EIE. 1284 T Maimu
EII. 133 T Heldenknabe

ISA 575 TA Tugev
IE. 7425 P. Br. Belle
II. 11390 P. Br. Guichen
IEE. Rose
IEI. 4443 P. Br. Opera
IIE. Yel P. Br.
III. Saxon P. Br.

147, 72, 150, 42, 175, 20, —, I, —, —, —. 17. XII 1942. a.

3335 TA TUKI

Jõgeva raj.
Must, 14. IV 1940. a., —

EMA Elsa must T mära
EE. Kindlaks määramata
EI. Kindlaks määramata

ISA 633 TA Trull
IE. Kindlaks määramata
II. 280 T Trump
IIE. 967 T Malanja
III. 63 T Tello

150, 75, 153, 42, 185, 21,5, —, III, —, —, —. 28. II 1943. a.

9072 TB TUKKI

Rakvere raj.
Raudjas, 1939. a., —

EMA Kindlaks määramata

ISA Kindlaks määramata

155, 75, 157, 44, 185, 20, —, III, —, —, —. 11. IV 1942. a.

9840 TB TUKS

Loksa raj.
Punane, 20. VI 1940. a., —

EMA 1826 TB Madli
EE. Miira raudjas T mära
EI. 7 T Meinhard
EEE. Kindlaks määramata
EEI. Kindlaks määramata
EIE. Couriere'i pojatütar
EII. 43 T Meinhard

ISA Kindlaks määramata

159, 68, 158, 42, 183, —, —, III, —, —, —. 19. I 1943. a.

3215 TA TUKSI

Paide raj.
Kõrb, 1939. a., —

EMA Kõrb T mära
EE. Kindlaks määramata
EI. Kindlaks määramata

ISA 575 TA Tugev
IE. 7425 P. Br. Belle
II. 11390 P. Br. Guichen
IEE. Rose
IEI. 4443 P. Br. Opera
IIE. Yel P. Br.
III. Saxon P. Br.

150, 75, 160, 44, 198, 21, —, III, —, —, —. 4. II 1943. a.

7634 TB TULA

Antsla raj.
Raudjas, 1933. a., —

EMA Kindlaks määramata

ISA 296 T Tross
IE. 954 T Daisy
II. 63 T Tello
IEE. 1478 Tk Hebe
IEI. 6730 Hk Duke of Scagglethorpe
IIE. 12185 I. Fr. Molline
III. 1232 I. Fr. Tello

151, 76, 165, 45, 201, 22, —, III, —, —, —. 10. III 1942. a.

3473 TA TULLA

Põltsamaa raj.
Tumeraudjas, 7. IV 1941. a., —

EMA Aali raudjas T mära
EE. Kindlaks määramata
EI. Kindlaks määramata

ISA 575 TA Tugev
IE. 7425 P. Br. Belle
II. 11390 P. Br. Guichen
IEE. Rose
IEI. 4443 P. Br. Opera
IIE. Yel P. Br.
III. Saxon P. Br.

145, 70, 156, 43, 175, 21, —, III, —, —, —. 18. X 1943. a.

8340 TB TULLA

Pärnu raj.
Kõrb, 1939. a., —

EMA Kindlaks määramata

ISA 810 TB Talli-Basiilik
IE. Meta raudjas T mära
II. 19 T Taljoon
IEE. Kindlaks määramata
IEI. Kindlaks määramata
IIE. Kõrb T mära
III. 29 T Express

156, 70, 156, 40, 180, 20, —, III, —, —, —. 16. VIII 1942. a.

9488 TB TULLA

Väike-Maarja raj.
Kõrb, 9. IV 1940. a., —

EMA Aada kõrb T mära
EE. Kindlaks määramata
EI. Kindlaks määramata

ISA 575 TA Tugev
IE. 7425 P. Br. Belle
II. 11390 P. Br. Guichen
IEE. Rose
IEI. 4443 P. Br. Opera
IIE. Yel P. Br.
III. Saxon P. Br.

149, 73, 155, 40, 189, 20, —, III, —, —, —. 4. II 1943. a.

3193 TA TULLI

Tori Hobusekasvandus, Vändra raj.
Tumeraudjas, 30. XII 1939. a., —

EMA 2314 TB Hati
EE. 1531 TA Harita
EI. 317 T Hingstar
EEE. 1340 T Tilli-Tihi
EEI. 42 T Harun
EIE. 1284 T Maimu
EII. 133 T Heldenknabe

ISA 575 TA Tugev
IE. 7425 P. Br. Belle
II. 11390 P. Br. Guichen
IEE. Rose
IEI. 4443 P. Br. Opera
IIE. Yel P. Br.
III. Saxon P. Br.

151, 76, 152, 44, 187, 21, 462, I, —, —, —. 31. I 1943. a.
1948. a., raudjas, täkk, 1651 TA Urdo
1949. a., raudjas, mära, 4719 TA Viida
1950. a. 25. II, raudjas, täkk, 1799 TB Halvo

1359 TA Uardo'st
571 TA Virk'ast
1553 TA Halvak'ust

9370 TB TULLI

Türi raj.
Kõrb, 1940. a., —

EMA 4888 TB Tonna
EE. Kindlaks määramata
EI. Kindlaks määramata

ISA 640 TB Toolan
IE. Klutra raudjas T mära
II. 305 T Toivo
IEE. Kindlaks määramata
IEI. Kindlaks määramata
IIE. 977 T Maali
III. 63 T Tello

147, 71, 145, 42, 185, 20, —, II, —, —, —. 2. II 1943. a.

8180 TB TUNNA

Vastseliina raj.
Kõrbkimmel, 1934. a., —

EMA Kindlaks määramata

ISA Kindlaks määramata

155, 73, 158, 45, 182, 19,5, —, III, —, —, —. 20. III 1942. a.

9250 TB TURTU

Tapa raj.
Punane, 1938. a., —

EMA Kindlaks määramata

ISA 280 T Trump
IE. 967 T Malanja
II. 63 T Tello
IEE. 1904 Tk Dudka
IEI. 43 T Meinhard
IIE. 12185 I. Fr. Molline
III. 1232 I. Fr. Tello

150, 77, 158, 43, 190, 21, —, III, —, —, —. 9. IV 1942. a.

9426 TB TUTA

Paide raj.
Raudjas, apr. 1940. a., —

EMA Juta kõrb T mära
EE. Kindlaks määramata
EI. Kindlaks määramata

ISA 640 TB Toolan
IE. Klutra raudjas T mära
II. 305 T Toivo
IEE. Kindlaks määramata
IEI. Kindlaks määramata
IIE. 977 T Maali
III. 63 T Tello

155, 75, 153, 43, 192, 20, —, III, —, —, —. 3. II 1943. a.

3235 TA TUTI

Paide raj.
Raudjas, 20. IV 1940. a., —

EMA Manna kimmel T mära
EE. Kindlaks määramata
EI. Kindlaks määramata

ISA 575 TA Tugev
IE. 7425 P. Br. Belle
II. 11390 P. Br. Guichen
IEE. Rose
IEI. 4443 P. Br. Opera
IIE. Yel P. Br.
III. Saxon P. Br.

147, 75, 153, 44, 190, 20,5, —, III, —, —, —. 4. II 1943. a.

3243 TA TUTI

Väike-Maarja raj.
Raudjas, 1940. a., —

EMA Miira raudjas T mära
EE. Kindlaks määramata
EI. Kindlaks määramata

ISA 575 TA Tugev
IE. 7425 P. Br. Belle
II. 11390 P. Br. Guichen
IEE. Rose
IEI. 4443 P. Br. Opera
IIE. Yell P. Br.
III. Saxon P. Br.

152, 76, 163, 44, 192, 21, —, III, —, —, —. 4. II 1943. a.

3523 TA TUTI

Suure-Jaani raj.
Punaraudjas, 15. V 1941. a., Suure-Jaani raj.

EMA	2146 TB Gea	ISA	575 TA Tugev
EE.	Raudjas T mära	IE.	7425 P. Br. Belle
EI.	240 T Grant	II.	11390 P. Br. Guichen
EEE.	Kindlaks määramata	IEE.	Rose
EEI.	Kindlaks määramata	IEI.	4443 P. Br. Opera
EIE.	8978 I. Fr. Palota	IIE.	Yel P. Br.
EII.	1505 I. Fr. Graf Ganges	III.	Saxon P. Br.

153, 72, 150, 45, 190, 23, —, II, —, —, —. 19. X 1943. a.
1945. a. 10. VI, raudjas, m., 15702 TB Meeri — 581 TA Moki'st
1947. a. 20. IV, raudjas, m., 17278 TB Senta — 901 TA Sasku'st

---

7894 TB TUTI

Võru raj.
Raudjaskimmel, 1933. a., —

EMA Kindlaks määramata — ISA Kindlaks määramata

149, 78, 163, 46, 198, 20,5, —, III, —, —, —. 12. III 1942. a.
1934. a., kõrb, m., 7900 TB Mints — 343 T Murto'st
1940. a. 17. V, raudjas, m., 10610 TB Homi — 667 TA Herk'ust
1944. a., raudjas, m., 14850 TB Mai — 829 TA Mast'ist

8380 TB TUTI

Räpina raj.
Hall, 20. IV 1939. a., —

EMA Kindlaks määramata — ISA Kindlaks määramata

154, 73, 156, 41, 180, 20, —, III, —, —, —. 6. VII 1942. a.

9000 TB TUTI

Rakvere raj.
Kõrb, 1939. a., —

EMA Kindlaks määramata — ISA Kindlaks määramata

160, 77, 168, 45, 190, 20,5, —, III, —, —, —. 10. IV 1942. a.

9002 TB TUTI

Rakvere raj.
Punaraudjas, 1935. a., —

EMA Kindlaks määramata — ISA Kindlaks määramata

159, 76, 164, 42, 197, 19,5, —, III, —, —, —. 10. IV 1942. a.

9500 TB TUTI

Tapa raj.
Punaraudjas, 26. IV 1939. a., Paide raj.

EMA Maara kõrb T māra
EE. Kindlaks määramata
EI. Kindlaks määramata

ISA 585 TA Tark
IE. Miira kõrb T māra
II. 305 T Toivo
IEE. Kindlaks määramata
IEI. Kindlaks määramata
IIE. 977 T Maali
III. 63 T Tello

157, 75, 154, 41, 190, 20, —, III, —, —, —. 4. II 1943. a.
1944. a. 2. VI, kõrb, m., 16068 TB Toidi 575 TA Tugev'ast

10150 TB TUTI

Jõgeva raj.
Raudjas, 23. IV 1940. a., —

EMA Tolli raudjas T māra
EE. Kindlaks määramata
EI. Kindlaks määramata

ISA 633 TA Trull
IE. Kindlaks määramata
II. 280 T Trump
IIE. 967 T Malanja
III. 63 T Tello

158, 71, 162, 42, 189, 20, —, III, —, —, —. 28. II 1943. a.

10304 TB TUTI

Tartu raj.
Raudjas, 1940. a., —

EMA Kindlaks määramata

ISA Kindlaks määramata

149, 70, 150, 40, 190, 19,5, —, III, —, —, —. 7. III 1943. a.

11210 TB TUTI

Viljandi raj.
Punaraudjas, 1938. a., —

EMA Kindlaks määramata

ISA Kindlaks määramata

154, 73, 171, 45, 184, 21, —, III, —, —, —. 17. X 1943. a.

11510 TB TUTSI

Põltsamaa raj.
Raudjas, 20. III 1940. a., —

EMA Raudjas T māra
EE. Kindlaks määramata
EI. Kindlaks määramata

ISA 575 TA Tugev
IE. 7425 P. Br. Belle
II. 11390 P. Br. Guichen
IEE. Rose
IEI. 4443 P. Br. Opera
IIE. Yel P. Br.
III. Saxon P. Br.

147, 69, 153, 40, 180, 20, —, III, —, —, —. 23. X 1943. a.

3043 TA TUTTI

Kolh. „Linda", Antsla raj.
Kõrb, 1938. a., Antsla raj.

EMA Kõrb T mära
EE. Kindlaks määramata
EI. Kindlaks määramata

ISA 409 TA Tuki
IE. 1328 T Manni
II. 278 T Tatar
IEE. Kindlaks määramata
IEI. Kindlaks määramata
IIE. 954 T Daisy
III. 63 T Tello

158, 79, 168, 43, 198, 22, —, III, —, —, —. 10. III 1942. a.
1944. a. 17. mail, raudjas, mära, 14168 TB Hedu 399 TA Hommik'ust
1950. a. Antslas, kombineeritud jõudluskatsetel VIII koht
25 km veos, koorem 1370 kg, aeg 3.20.30
25 km sõidus, koorem 365 kg, aeg 1.32.30
1951. a. Antslas, kombineeritud jõudluskatsetel XII koht
25 km veos, koorem 1332 kg, aeg 3.50.20
25 km sõidus, koorem 381 kg, aeg 1.34.55

3085 TA TUTTI

Tartu raj.
Punane, 1937. a., —

EMA Kindlaks määramata

ISA Ado T täkk
IE. Kindlaks määramata
II. Kindlaks määramata

154, 73, 166, 43, 190, 21, —, III, —, —, —. 15. III 1942. a.
1944. a. 1. V, raudjas, mära, 14976 TB Maara 1086 TB Majak'ust
1945. a., raudjas, mära, 15016 TB Salli 787 TA Simson'ist

3209 TA TUTTI

Paide raj.
Must, 1940. a., —

EMA Must T mära
EE. Kindlaks määramata
EI. Kindlaks määramata

ISA 575 TA Tugev
IE. 7425 P. Br. Belle
II. 11390 P. Br. Guichen
IEE. Rose
IEI. 4443 P. Br. Opera
IIE. Yel P. Br.
III. Saxon P. Br.

157, 82, 161, 43, 193, 21, —, III, —, —, —. 3. II 1943. a.

3333 TA TUTTI

Jõgeva raj.
Hahkmust, 25. IV 1940. a., —

EMA Tips kõrb T mära
EE. Kindlaks määramata
EI. Kindlaks määramata

ISA 633 TA Trull
IE. Kindlaks määramata
II. 280 T Trump
IIE. 967 T Malanja
III. 63 T Tello

152, 76, 154, 44, 198, 20,5, —, III, —, —, —. 28. II 1943. a.

3423 TA TUTTI

Põltsamaa raj.
Punaraudjas, 12. IV 1941. a., —

EMA Manna kõrb T mära
EE. Kindlaks määramata
EI. Kindlaks määramata

ISA 575 TA Tugev
IE. 7425 P. Br. Belle
II. 11390 P. Br. Guichen
IEE. Rose
IEI. 4443 P. Br. Opera
IIE. Yel P. Br.
III. Saxon P. Br.

148, 75, 154, 46, 195, 21,5, —, III, —, —, —. 29. VIII 1943. a.
1946. a. 17. V, kimmel, m., 19232 TB Valli — 571 TA Virk'ast
1949. a., raudjas, m., 20556 TB Loona — 1021 TA Lembo'st

7568 TB TUTTI

Räpina raj.
Raudjas, 1931. a., —

EMA Esso kõrb T mära
EE. Kindlaks määramata
EI. Kindlaks määramata

ISA 280 T Trump
IE. 967 T Malanja
II. 63 T Tello
IEE. 1904 Tk Dudka
IEI. 43 T Meinhard
IIE. 12185 I. Fr. Molline
III. 1232 I. Fr. Tello

154, 76, 158, 43, 190, 19, —, III, —, —, —. 16. III 1942. a.

7998 TB TUTTI

Kolh. „Ühisjõud", Põlva raj.
Punane, 1938. a., Põlva raj.

EMA Kindlaks määramata

ISA Kindlaks määramata

158, 76, 160, 48, 208, 19, —, III, —, —, —. 14. III 1942. a.
1951. a., raudjas, m., Urve — 2752 TB Utus'est
Surnud 1952. a.

10140 TB TUTTI

Jõgeva raj.
Must, 18. VI 1940. a., Jõgeva raj.

EMA Kõrb T mära
EE. Kindlaks määramata
EI. Kindlaks määramata

ISA 633 TA Trull
IE. Kindlaks määramata
II. 280 T Trump
IIE. 967 T Malanja
III. 63 T Tello

153, 74, 160, 44, 198, 19,5, —, III, —, —, —. 28. II 1943. a.
1945. a. 19. IV, kõrb, m., 14096 TB Uido — 1133 TA Urmas'est
1948. a. 20. III, raudjas, m., 19554 TB Vanda — 1209 TA Vanko'st

8194 TB TUULI

Vastseliina raj.
Raudjas, 1939. a., —

EMA Kindlaks määramata

ISA Kindlaks määramata

150, 71, 155, 42, 162, 19, —, III, —, —, —. 20. III 1942. a.

10964 TB TÄHTI

Pärnjõe sovhoos, Vändra raj.
Raudjas, 1940. a., Vändra raj.

EMA Raudjas T mära
EE. Kindlaks määramata
EI. Kindlaks määramata

ISA RHK täkk
IE. Kindlaks määramata
II. Kindlaks määramata

156, 76, 155, 44, 185, 20, —, III, —, —, —. 12. X 1943. a.
1945. a., raudjas, m., 16966 TB Ulla 1125 TA Ullar'ist

8168 TB TÄKI

Vastseliina raj.
Kõrb, 1935. a., —

EMA Noora must T mära
EE. Kindlaks määramata
EI. Kindlaks määramata

ISA 230 T Torilan
IE. 958 T Valhalla
II. 63 T Tello
IEE. 1500 Tk Hyade
IEI. 5456 Hk Veighton-Squiere
IIE. 12185 I. Fr. Molline
III. 1232 I. Fr. Tello

154, 74, 157, 40, 182, 21,5, —, III, —, —, —. 20. III 1942. a.

7850 TB TÄRBI

Põlva raj.
Tumeraudjas, 1938. a., —

EMA Tunni kõrb T mära
EE. Kindlaks määramata
EI. Kindlaks määramata

ISA 335 T Tapsi
IE. 980 T Maitse
II. 278 T Tatar
IEE. 966 T Dunja
IEI. 43 T Meinhard
IIE. 954 T Daisy
III. 63 T Tello

157, 75, 160, 45, 197, 21,5, —, III, —, —, —. 12. III 1942. a.
1943. a. 8. V, raudjas, t., 2180 TB Hakso 383 TA Hinko'st

9274 TB UDU

Loksa raj.
Raudjas, 1929. a., —

EMA Kindlaks määramata

ISA 650 TB Uku
IE. Kindlaks määramata
II. Kindlaks määramata

154, 71, 160, 43, 185, 20, —, III, —, —, —. 11. IV 1942. a.

10702 TB UHKUS

Nõgiaru sovhoos, Elva raj.
Raudjas, 14. VI 1940. a., Elva raj.

EMA Noora raudjas T mära
EE. Kindlaks määramata
EI. 239 T Markgraf
EIE. 17145 I. Fr. Dora
EII. 1508 I. Fr. Markfried

ISA 573 TA Uhke
IE. Deroute P. Br.
II. 11390 P. Br. Guichen
IEE. Fleurette
IEI. Ulloa
IIE. Yel
III. Saxon

155, —, 165, 189, 21, 690, I, 6, 6, 7. 24. III 1943. a.

10972 TB UIDA

Vändra raj.
Raudjas, 25. IV 1941. a., —

EMA Rellu punane T mära
EE. Kindlaks määramata
EI. Kindlaks määramata

ISA 573 TA Uhke
IE. Deroute P. Br.
II. 11390 P. Br. Guichen
IEE. Fleurette
IEI. Ulloa
IIE. Yel
III. Saxon

151, 74, 152, 42, 191, 20, —, III, —, —, —. 12. X 1943. a.

3265 TA ULAI

Kolh. Ak. Lõssenko nim., Põltsamaa raj.
Raudjas, 22. V 1939. a., Põltsamaa raj.

EMA Mansu kõrb T mära
EE. Kindlaks määramata
EI. Kindlaks määramata

ISA 573 TA Uhke
IE. Deroute P. Br.
II. 11390 P. Br. Guichen
IEE. Fleurette
IEI. Ulloa
IIE. Yel
III. Saxon

154, —, 164, —, 191, 21, —, eliit, 7, 7,5, 7. 7. II 1943. a.
1948. a. 19. V, raudjas, t., 3088 TB Lembot
1950. a. 2. V, punane, m., 5577 TB Hurmi
1021 TA Lembo'st
2220 TB Holland'ist

3257 TA ULDI

Põltsamaa raj.
Tumeraudjas, 18. III 1940. a., —

EMA Himmi kõrb T mära
EE. Kindlaks määramata
EI. 315 T Harley
EIE. 1283 T Aade
EII. 133 T Heldenknabe

ISA 573 TA Uhke
IE. Deroute P. Br.
II. 11390 P. Br. Guichen
IEE. Fleurette
IEI. Ulloa
IIE. Yel
III. Saxon

160, 82, 173, 47, 202, 22,5, —, III, —, —, —. 7. II 1943. a.

3267 TA ULLA

ETKVL-i Põltsamaa Põllumajanduskombinaat, Põltsamaa raj.
Tumeraudjas, 1940. a., —

EMA 1843 TA Gaila
EE. Kindlaks määramata
EI. 240 T Grant
EIE. 8978 I. Fr. Palota
EII. 1505 I. Fr. Graf Ganges

ISA 573 TA Uhke
IE. Deroute P. Br.
II. 11390 P. Br. Guichen
IEE. Fleurette
IEI. Ulloa
IIE. Yel
III. Saxon

155, 78, 168, 48, 206, 23,5, —, II, —, —, —. 7. II 1943. a.
1946. a. 13. IV, raudjas, m., 17232 TB Veera 571 TA Virk'ast

3275 TA ULLA

Põltsamaa raj.
Kõrb, 1940. a., —

EMA 4486 TB Holli
EE. Kindlaks määramata
EI. 315 T Harley
EIE. 1283 T Aade
EII. 133 T Heldenknabe

ISA 573 TA Uhke
IE. Deroute P. Br.
II. 11390 P. Br. Guichen
IEE. Fleurette
IEI. Ulloa
IIE. Yel
III. Saxon

150, 75, 154, 45, 197, 21, —, II, —, —, —. 7. II 1943. a.
1944. a., raudjas, m., 4225 TA Hasna 348 T Halis'ist
1945. a., kõrb, m., 15806 TB Halvi 348 T Halis'ist
1946. a. 20. IV, raudjas, t., 1557 TA Vilu 571 TA Virk'ast
1949. a. 15. V, raudjas, t., 20814 TB Halvi 1433 TA Haljas'est
1951. a. 25. IV, raudjas, t., 1915 TB Harvi 2852 TB Harmin'ist

---

3281 TA ULLA

Kolh. „Edasi", Põltsamaa raj., Umbusi k/n.
Punaraudjas, 25. IV 1940. a., Põltsamaa raj.

EMA 2088 TB Holda
EE. Ilse T mära
EI. 315 T Harley
EEE. Kindlaks määramata
EEI. Kindlaks määramata
EIE. 1283 T Aade
EII. 133 T Heldenknabe

ISA 573 TA Uhke
IE. Deroute P. Br.
II. 11390 P. Br. Guichen
IEE. Fleurette
IEI. Ulloa
IIE. Yel
III. Saxon

161, —, 168, —, 199, 21, —, eliit, 7, 8,5, 8. 7. II 1943. a.
1946. a. 10. V, kimmel, m., 16790 TB Urve 1049 TA Ukkur'ist
1949. a., punane, t., 4394 TB Lendur 1021 TA Lembo'st
1953. a. Kolga-Jaanis, kombineeritud jõudluskatsetel
2000 m veos, 1700 kg, aeg 14.23.8
2000 m sõidus, 800 kg, aeg 5.47.0
kaugusveos 565 kg, 2001 m
1953. a. Viljandis, rajoonidevahelistel kombineeritud jõudluskatsetel
2000 m veos, 1700 kg, aeg 14.38.3
2000 m sõidus, 800 kg, aeg 6.15.0
kaugusveos 665 kg, 753 m
1954. a. Viljandis, rajoonidevahelistel kombineeritud jõudluskatsetel I koht
2000 m sõidus, koorem 800 kg, aeg 5.31.1
2000 m veos, koorem 1700 kg, aeg 13.58.7
kaugusveos, 565 kg, 258 m

3283 TA ULLA

Põltsamaa raj.
Tumeraudjas, 1940. a., —

EMA Kindlaks määramata

ISA 573 TA Uhke
IE. Deroute P. Br.
II. 11390 P. Br. Guichen
IEE. Fleurette
IEI. Ulloa
IIE. Yel
III. Saxon

154, 78, 167, 46, 195, 22, —, III, —, —, —. 7. II 1943. a.

3291 TA ULLA

Põltsamaa raj.
Kõrb, 25. V 1940. a., —

EMA Must T mära
EE. Kindlaks määramata
EI. Kindlaks määramata

ISA 573 TA Uhke
IE. Deroute P. Br.
II. 11390 P. Br. Guichen
IEE. Fleurette
IEI. Ulloa
IIE. Yel
III. Saxon

155, 75, 170, 47, 200, 23, —, III, —, —, —. 9. II 1943. a.

3443 TA ULLA

Vändra raj.
Punaraudjas, 8. V 1941. a., —

EMA 1419 T Tilda
EE. 1145 T Marta
EI. 63 T Tello
EEE. Kindlaks määramata
EEI. Kindlaks määramata
EIE. 12185 I. Fr. Molline
EII. 1232 I. Fr. Tello

ISA 573 TA Uhke
IE. Deroute P. Br.
II. 11390 P. Br. Guichen
IEE. Fleurette
IEI. Ulloa
IIE. Yel
III. Saxon

158, 80, 166, 48, 193, 21,5, —, II, —, —, —. 12. X 1943. a.

3285 TA ULLI

Kolh. „Edasi", Põltsamaa raj., Umbusi k/n.
Kõrb, 24. IV 1940. a., Põltsamaa raj.

EMA Miira kõrb T mära
EE. Kindlaks määramata
EI. Kindlaks määramata

ISA 573 TA Uhke
IE. Deroute P. Br.
II. 11390 P. Br. Guichen
IEE. Fleurette
IEI. Ulloa
IIE. Yel
III. Saxon

152, —, 161, —, 195, 20, —, I, 6, 6, 6. 7. II 1943. a.
1944. a. I. III, raudjas, m., 3869 TA Viidi — 571 TA Virk'ast
1947. a., kõrb, m., 4587 TA Urme — 1211 TA Uusi'st
1948. a., punane, m., 20034 TB Heeda — 675 TA Hardi'st
1949. a. 10. VI, raudjas, m., 5635 TB Helbu — 675 TA Hardi'st

3331 TA ULLI

Kolh. V. I. Lenini nim., Põltsamaa raj.
Tumeraudjas, 12. III 1940. a., Jõgeva raj.

EMA 1871 TA Gra
EE. Kõrb T mära
EI. 240 T Grant
EEE. Kindlaks määramata
EEI. Kindlaks määramata
EIE. 8978 I. Fr. Palota
EII. 1505 I. Fr. Graf Ganges

ISA 573 TA Uhke
IE. Deroute P. Br.
II. 11390 P. Br. Guichen
IEE. Fleurette
IEI. Ulloa
IIE. Yel
III. Saxon

150, —, 155, —, 188, 20, —, I, 7, 5, 5. 28. II 1943. a.
1945. a. 3. III, raudjas, t., 1433 TA Haljas — 348 T Halis'ist
1950. a. 15. IV, raudjas, m., 6361 TB Todi — 1001 TA Tukkar'ist
1952. a. 10. IV, raudjas, t., Losa — 1021 TA Lembo'st

3445 TA ULLI

Vändra raj.
Raudjas, 18. IV 1941. a., Vändra raj.

EMA Kindlaks määramata

ISA 573 TA Uhke
IE. Deroute P. Br.
II. 11390 P. Br. Guichen
IEE. Fleurette
IEI. Ulloa
IIE. Yel
III. Saxon

156, 75, 162, 46, 188, 21, —, II, —, —, —. 12. X 1943. a.

3467 TA ULVI

Põltsamaa raj.
Tumeraudjas, 1940. a., —

EMA Netty kõrb T mära
EE. Kindlaks määramata
EI. Kindlaks määramata

ISA 573 TA Uhke
IE. Deroute P. Br.
II. 11390 P. Br. Guichen
IEE. Fleurette
IEI. Ulloa
IIE. Yel
III. Saxon

152, 75, 164, 43, 185, 21, —, III, —, —, —. 18. X 1943. a.

3277 TA UMBA

Kolh. „Edasi", Põltsamaa raj., Umbusi k/n.
Raudjas, 12. VI 1940. a., Põltsamaa raj.

EMA Maara raudjas T mära
EE. Kindlaks määramata
EI. Kindlaks määramata

ISA 573 TA Uhke
IE. Deroute P. Br.
II. 11390 P. Br. Guichen
IEE. Fleurette
IEI. Ulloa
IIE. Yel
III. Saxon

154, 78, 160, 45, 198, 21, —, III, —, —, —. 7. II 1943. a.
1944. a., raudjas, m., 4555 TA Vilga — 571 TA Virk'ast

3255 TA UNA

Põltsamaa raj.
Hahkmust, 8. 1940. a., —

EMA Musi must T mära
EE. Kindlaks määramata
EI. Kindlaks määramata

ISA 573 TA Uhke
IE. Deroute P. Br.
II. 11390 P. Br. Guichen
IEE. Fleurette
IEI. Ulloa
IIE. Yel
III. Saxon

155, 78, 167, 48, 206, 22, —, III, —, —, —. 6. II 1943. a.

3269 TA UNDA

ETKVL-i Põltsamaa Põllumajanduskombinaat, Põltsamaa raj.
Punaraudjas, 1940. a., —

EMA Aida kõrb T mära
EE. Kindlaks määramata
EI. Kindlaks määramata

ISA 573 TA Uhke
IE. Deroute P. Br.
II. 11390 P. Br. Guichen
IEE. Fleurette
IEI. Ulloa
IIE. Yel
III. Saxon

158, 79, 165, 46, 205, 22,5, —, III, —, —, —. 7. II 1943. a.

3521 TA UNE

Pärnu raj.
Tumeraudjas, 27. IV 1941. a., —

EMA Raudjas T mära
EE. Kindlaks määramata
EI. Magnat'ilt
EIE. Kindlaks määramata
EII. Kindlaks määramata

ISA 573 TA Uhke
IE. Deroute P. Br.
II. 11390 P. Br. Guichen
IEE. Fleurette
IEI. Ulloa
IIE. Yel
III. Saxon

152, 76, 156, 43, 186, 21,5, —, III, —, —, —. 14. X 1943. a.
1953. a. Vigalas, kombineeritud jõudluskatsetel
2000 m veos, koorem 1700 kg, aeg 20.54.9
2000 m sõidus, koorem 800 kg, aeg 6.49.6
kaugusveos 565 kg, 1832 m.

3271 TA UNNE

Kolh. „Uus Elu", Põltsamaa raj., Vitsjärve k/n.
Punaraudjas, 19. V 1940. a., Põltsamaa raj.

EMA 1795 TA Norma
EE. 1783 TA Delta
EI. 315 T Harley
EEE. Lonni must
EEI. 53 T Dedal
EIE. 1283 T Aade
EII. 133 T Heldenknabe

ISA 573 TA Uhke
IE. Deroute P. Br.
II. 11390 P. Br. Guichen
IEE. Fleurette
IEI. Ulloa
IIE. Yel
III. Saxon

161, —, 167, —, 197, 22, —, eliit, 9, 7,5, 9. 7. II 1943. a.
1944. a. 25. III, raudjas, m., 16606 TB Hedi — 1156 TB Hasmur'ist
1945. a. 15. V, raudjas, m., 14606 TB Haita — 348 T Halis'ist
1946. a. 3. V, raudjas, t., 2764 TB Veskur — 571 TA Virk'ast
1948. a., raudjas, m., 17396 TB Leimo — 1021 TA Lembo'st
1950. a., raudjas, t., 4776 TB Lembi — 1021 TA Lembo'st
1951. a. Põltsamaal, kombineeritud jõudluskatsetel X koht
25 km veos, koorem 1460 kg, aeg 3.55.02
25 km sõidus, koorem 417 kg, aeg 1.22.02

9264 TB UPI

Rakvere raj.
Raudjas, 1937. a., —

EMA Kindlaks määramata

ISA 650 TB Uku
IE. Kindlaks määramata
II. Kindlaks määramata

149, 75, 161, 43, 194, 20, —, III, —, —, —. 10. IV 1942. a.
1945. a., raudjas, m., 17096 TB Kaara — 1562 TB Kabi'st

3403 TA URMA

Harju raj.
Raudjas, 9. V 1940. a., —

EMA 2038 TB Neti
EE. Lilla T mära
EI. 60 T Drud
EEE. Raudjas T mära
EEI. 47 T Vildfang
EIE. 962 T Martinika
EII. 25 T Doppelgänger

ISA 573 TA Uhke
IE. Deroute P. Br.
II. 11390 P. Br. Guichen
IEE. Fleurette
IEI. Ulloa
IIE. Yel
III. Saxon

145, 74, 158, 44, 185, 21, —, II, —, —, —. 2. IV 1943. a.
1945. a., raudjas, t., 2634 TB Uhti — 602 TB Mikop'ist

3273 TA URVE

Põltsamaa raj.
Kõrb, 16. IV 1940. a., —

EMA 1642 TB Asta
EE. Kindlaks määramata
EI. Kindlaks määramata

ISA 573 TA Uhke
IE. Deroute P. Br.
II. 11390 P. Br. Guichen
IEE. Fleurette
IEI. Ulloa
IIE. Yel
III. Saxon

152, 76, 160, 45, 198, 21, —, II, —, —, —. 7. II 1943. a.
1948. a. 20. IV, raudjas, t., 4714 TB Hadu — 675 TA Hardi'st

3289 TA URVE

Kolh. „Jõud", Türi raj.
Raudjas, 25. IV 1940. a., Põltsamaa raj.

EMA Kõrb T mära
EE. Kindlaks määramata
EI. 129 T Hasmo
EEE. Kindlaks määramata
EEI. Kindlaks määramata
EIE. 957 T Valdfrau
EII. 1649 Tk Hyperion

ISA 573 TA Uhke
IE. Deroute P. Br.
II. 11390 P. Br. Guichen
IEE. Fleurette
IEI. Ulloa
IIE. Yel
III. Saxon

157, —, 170, —, 190, 21,5, —, I, 7, 5, 5. 9. II 1943. a.

9602 TB URVI

Paide raj.
Hall, 1940. a., —

EMA Hall T mära
EE. Kindlaks määramata
EI. Kindlaks määramata

ISA 924 TB Hurr
IE. Kindlaks määramata
II. 317 T Hingstar
IIE. 1284 T Maimu
III. 133 T Heldenknabe

155, 70, 162, 41, 180, 20, —, III, —, —, —. 6. II 1943. a.

11010 TB UUDI

Vändra raj.
Punaraudjas, 1938. a., —

EMA Kindlaks määramata

ISA Kindlaks määramata

146, 73, 157, 40, 176, 19,5, —, III, —, —, —. 13. X 1943. a.

9276 TB UUNI

Loksa raj.
Must, 1938. a., —

EMA Kindlaks määramata

ISA 650 TB Uku
IE. Kindlaks määramata
II. Kindlaks määramata

148, 72, 161, 42, 180, 19, —, III, —, —, —. 11. IV 1942. a.

7954 TB VAALI

Põlva raj.
Kõrb, 1935. a., —

EMA Kindlaks määramata
ISA Kindlaks määramata

161, 78, 169, 42, 191, 21,5, —, III, —, —, —. 13. III 1942. a.

10228 TB VAARA

Tartu raj.
Raudjas, 21. V 1940. a., —

EMA Doora raudjas T mära
EE. Kindlaks määramata
EI. Kindlaks määramata

ISA 664 TB Vapper
IE. Raudjas T mära
II. 291 T Vurak
IEE. Kindlaks määramata
IEI. Kindlaks määramata
IIE. Kindlaks määramata
III. Kindlaks määramata

153, 74, 162, 41, 183, 20, —, III, —, —, —. 4. III 1943. a.

8390 TB VAIKE

Pihkva obl.
Raudjas, 1926. a., —

EMA Kindlaks määramata
ISA Kindlaks määramata

150, 69, 158, 36, 174, 18, —, III, —, —, —. 7. VII 1942. a.

10606 TB VALDI

Võru raj.
Punaraudjas, 1939. a., —

EMA Tumekõrb T mära
EE. Kindlaks määramata
EI. Kindlaks määramata

ISA 514 TB Hilpur-Vader
IE. Tella linalakk T mära
II. 129 T Hasmo
IEE. Kindlaks määramata
IEI. Kindlaks määramata
IIE. 957 T Valdfrau
III. 1649 Tk Hyperion

153, 76, 150, 41, 180, 19,5, —, III, —, —, —. 21. III 1943. a.

3455 TA VALLA

Kilingi-Nõmme raj.
Kimmel, 17. IV 1940. a., —

EMA Must T mära
EE. Kindlaks määramata
EI. Kindlaks määramata

ISA 571 TA Virk
IE. 3989 P. Br. Union
II. 8741 P. Br. Dol
IEE. 3323 P. Br. Omega
IEI. 4613 P. Br. Melkart
IIE. Bichette P. Br.
III. 4580 P. Br. Quistinic

149, 74, 156, 45, 188, 21, —, III, —, —, —. 15. X 1943. a.

9890 TB VALLA

Jäneda Põllumajandustehnikumi õppemajand, Tapa raj.
Tumehall, 14. VI 1940. a., —

EMA Maimu must T mära
EE. Kindlaks määramata
EI. Kindlaks määramata

ISA 571 TA Virk
IE. 3989 P. Br. Union
II. 8741 P. Br. Dol
IEE. 3323 P. Br. Omega
IEI. 4613 P. Br. Melkart
IIE. Bichette P. Br.
III. 4580 P. Br. Quistinic

153, 67, 156, 40, 186, 21, —, III, —, —, —. 4. II 1943. a.
1945. a., kimmel, m., 16260 TB Veere 1019 TA Vahur'ist

3407 TA VALLI

Vändra raj.
Punakimmel, 9. III 1940. a., —

EMA 2046 TB Molli
EE. Desy raudjas T mära
EI. 284 T Montebello
EEE. Kindlaks määramata
EEI. Kindlaks määramata
EIE. 367 T Gudrun
EII. 72 T Mars

ISA 571 TA Virk
IE. 3989 P. Br. Union
II. 8741 P. Br. Dol
IEE. 3323 P. Br. Omega
IEI. 4613 P. Br. Melkart
IIE. Bichette P. Br.
III. 4580 P. Br. Quistinic

155, 77, 156, 44, 196, 21,5, —, II, —, —, —. 21. XII 1942. a.

7484 TB VALLI

Elva raj.
Raudjas, 1937. a., —

EMA Tella T mära
EE. Raudjas T mära
EI. 240 T Grant
EEE. Kindlaks määramata
EEI. Kindlaks määramata
EIE. 8978 I. Fr. Palota
EII. 1505 I. Fr. Graf Ganges

ISA 246 T Vaatus
IE. Kindlaks määramata
II. Kindlaks määramata

152, 70, 160, 41, 184, 20,5, —, III, —, —, —. 24. III 1942. a.
1941. a., raudjas, m., 12098 TB Gerta 583 TA Granni'st
1944. a., kõrb, m., 15842 TB Glauri 583 TA Granni'st
1950. a. Elvas, kombineeritud jõudluskatsetel VI koht
25 km veos, koorem 1192 kg, aeg 4.14.30
25 km sõidus, koorem 318 kg, aeg 1.20.00
Surnud 1951. a.

8366 TB VALLI

Pihkva obl.
Heleraudjas, 7. V 1939. a., —

EMA Tumeraudjas T mära
EE. Kindlaks määramata
EI. Kindlaks määramata

ISA 514 TB Hilpur-Vader
IE. Telia linalakk T mära
II. 129 T Hasmo
IEE. Kindlaks määramata
IEI. Kindlaks määramata
IIE. 957 T Valdfrau
III. 1649 Tk Hyperion

149, 69, 159, 42, 175, 20, —, III, —, —, —. 6. VII 1942. a.

8612 TB VALLI

Pärnu-Jaagupi raj.
Raudjas, 1935. a., —

EMA Kindlaks määramata

ISA Kindlaks määramata

155, 77, 168, 51, 204, 22, —, III, —, —, —. 19. I 1943. a.
1940. a., raudjas, m., 11804 TB Malle
639 TA Marno'st

10924 TB VALLI

Valga raj.
Kõrb, 6. VII 1941. a., —

EMA Must T mära
EE. Kindlaks määramata
EI. Kindlaks määramata

ISA 246 T Vaatus
IE. Kindlaks määramata
II. Kindlaks määramata

147, 73, 163, 41, 171, 19,5, —, III, —, —, —. 5. IX 1943. a.

3327 TA VALMI

Jäneda Põllumajandustehnikumi õppemajand, Tapa raj.
Punakimmel, 15. VI 1940. a., —

EMA Irma raudjas T mära
EE. Kindlaks määramata
EI. Kindlaks määramata

ISA 571 TA Virk
IE. 3959 P. Br. Union
II. 8741 P. Br. Dol
IEE. 3323 P. Br. Omega
IEI. 4613 P. Br. Melkart
IIE. Bichette P. Br.
III. 4580 P. Br. Quistinic

146, 66, 152, 43, 185, 19,5, 526, III, —, —, —. 4. II 1943. a.
1946. a. 5. VI, raudjaskimmel, m., 16568 TB Halli
1177 TA Halmur'ist
1947. a. Järva-Jaanis, kombineeritud jõudluskatsetel VI koht

9104 TB VAMBI

Jõhvi raj.
Kõrb, 1934. a., —

EMA Kindlaks määramata

ISA Kindlaks määramata

151, 73, 167, 43, 185, 20,5, —, III, —, —, —. 12. IV 1942. a.

9294 TB VANDA

Väike-Maarja raj.
Raudjas, 1935. a., Väike-Maarja raj.

EMA Kindlaks määramata — ISA Kindlaks määramata

154, 70, —, 43, 188, 19, —, III, —, —, —. 12. IV 1942. a.

9080 TB VARFA

Rakvere raj.
Kõrb, 1935. a., —

EMA Kindlaks määramata — ISA Kindlaks määramata

157, 75, 163, 43, 195, 20, —, III, —, —, —. 11. IV 1942. a.

10434 TB VEEDI

Valga raj.
Hall, 1939. a., —

EMA Hall T mära — ISA 246 T Vaatus
EE. Kindlaks määramata — IE. Kindlaks määramata
EI. Kindlaks määramata — II. Kindlaks määramata

153, 76, 154, 143, 190, 19,5, —, III, —, —, —. 16. III 1943. a.

9888 TB VEEDIK

Jäneda Põllumajandustehnikumi õppemajand, Tapa raj.
Kõrbkimmel, 26. V 1940. a., —

EMA Miira kimmel T mära — ISA 571 TA Virk
EE. Kindlaks määramata — IE. 3929 P. Br. Union
EI. Kindlaks määramata — II. 8471 P. Br. Dol
IEE. 3323 P. Br. Omega
IEI. 4613 P. Br. Melkart
IIE. Bichette P. Br.
III. 4580 P. Br. Quistinic

149, 67, 153, 41, 180, 20, —, III, —, —, —. 4. II 1943. a.

3045 TA VEERA

Võru raj.
Raudjas, 1925. a., —

EMA Must T mära — ISA Kindlaks määramata
EE. Kindlaks määramata
EI. Kindlaks määramata

157, 77, 165, 44, 194, 22, —, III, —, —, —. 11. III 1942. a.

3147 TA VEERA

Narva linn
Kõrb, 1931. a., —

EMA Kindlaks määramata — ISA Kindlaks määramata

155, 78, 155, 45, 200, 21, —, III, —, —, —. 14. IV 1942. a.

7386 TB VEERA

Elva raj.
Raudjas, 1938. a., —

EMA Kindlaks määramata — ISA Kindlaks määramata

156, 73, 172, 44, 194, 21,5, —, III, —, —, —. 22. III 1942. a.

7496 TB VEERA

Elva raj.
Kõrbkimmel, 1938. a., Elva raj.

EMA Kindlaks määramata — ISA Kindlaks määramata

151, 70, 154, 40, 182, 19,5, —, III, —, —, —. 24. III 1942. a.

7860 TB VEERA

Kolh. Ak. Lõssenko nim., Põlva raj.
Kõrb, 1939. a., Põlva raj.

EMA Kindlaks määramata — ISA Kindlaks määramata

148, 75, 154, 43, 195, 20,5, —, III, —, —, —. 12. III 1942. a.
1949. a., kõrb, m., Ulla — 2734 TB Uldar'ist
1952. a., raudjas, m., Uula — 2734 TB Uldar'ist

9200 TB VEERA

Narva linn
Punaraudjas, 1935. a., –

EMA Kindlaks määramata — ISA Kindlaks määramata

152, 75, 155, 43, 185, 20,5, —, III, —, —, —. 15. IV 1942. a.

10934 TB VEERA

Tõrva raj.
Raudjaskimmel, 24. V 1941. a., —

EMA Kõrb T mära — ISA 571 TA Virk
EE. Kindlaks määramata — IE. 3989 P. Br. Union
EI. Kindlaks määramata — II. 8741 P. Br. Dol
IEE. 3323 P. Br. Omega
IEI. 4613 P. Br. Melkart
IIE. Bichette P. Br.
III. 4580 P. Br. Quistinic

144, 74, 150, 40, 170, 20, —, III, —, —, —. 6. IX 1943. a.

10462 TB VEERI

Valga raj.
Tumeraudjas, 1938. a., —

EMA Tumekõrb T mära — ISA 246 T Vaatus
EE. Kindlaks määramata — IE. Kindlaks määramata
EI. Kindlaks määramata — II. Kindlaks määramata

157, 78, 158, 44, 190, 21, —, III, —, —, —. 16. III 1943. a.

10816 TB VEERI

Kose raj.
Punaraudjas, 1940. a., —

EMA Kindlaks määramata
ISA Kindlaks määramata

157, 74, —, 42, 190, 20, —, III, —, —, —. 2. IV 1943. a.

10184 TB VELLA

Kallaste raj.
Must, 1940. a., —

EMA Manni must T mära
EE. Kindlaks määramata
EI. Kindlaks määramata
ISA Vambo E täkk
IE. Kindlaks määramata
II. Kindlaks määramata

150, 70, 150, 41, 185, 19, —, III, —, —, —. 2. III 1943. a.

3161 TA VELLE

Pärnu-Jaagupi raj.
Punakimmel, 14. V 1940. a., —

EMA Tella raudjas T mära
EE. Kindlaks määramata
EI. Kindlaks määramata
ISA 571 TA Virk
IE. 3989 P. Br. Union
II. 8741 P. Br. Dol
IEE. 3323 P. Br. Omega
IEI. 4613 P. Br. Melkart
IIE. Bichette P. Br.
III. 4580 P. Br. Quistinic

152, 75, 155, 44, 185, 21, —, III, —, —, —. 17. XII 1942. a.
1945. a., raudjas, mära, 15944 TB Urva
1123 TA Uhkus'est

8220 TB VESTA

Võru raj.
Must, 1939. a., —

EMA Kindlaks määramata
ISA Kindlaks määramata

163, 76, 165, 44, 200, 20, —, III, —, —, —. 20. III 1942. a.
1945. a., kõrb, m., 16366 TB Pai
484 TB Peta'st

10922 TB VIIA

Valga raj.
Raudjas, 2. V 1941. a., Valga raj.

EMA Raudjas T mära
EE. Kindlaks määramata
EI. Kindlaks määramata
ISA 988 TB Võidu
IE. Alli valge T mära
II. 246 T Vaatus
IEE. Kindlaks määramata
IEI. 246 T Vaatus
IIE. Kindlaks määramata
III. Kindlaks määramata

149, 77, 158, 43, 178, 21, —, III, —, —, —. 5. IX 1943. a.

3341 TA VIIDI

Torma sovhoos, Mustvee raj
Kõrb, 15. II 1940. a., —

EMA 1481 TA Arfosa
EE. 1284 T Maimu
EI. 64 T Arend
EEE. 966 T Dunja
EEI. 62 T Movik
EIE. 10365 I. Fr. Ota
EII. 1053 I. Fr. Arthur

ISA 571 TA Virk
IE. 3989 P. Br. Union
II. 8741 P. Br. Dol
IEE. 3323 P. Br. Omega
IEI. 4613 P. Br. Melkart
IIE. Bichette P. Br.
III. 4580 P. Br. Quistinic

149, 75, 151, 42, 195, 21, —, III, —, —, —. 1. III 1943. a.

8296 TB VIIE

Võru raj.
Kõrb, 1937. a., —

EMA Kindlaks määramata

ISA Kindlaks määramata

158, 74, 161, 40, 180, 19,5, —, III, —, —, —. 22. III 1942. a.

3195 TA VIIGI

Tori Hobusekasvandus, Vändra raj.
Raudjaskimmel, 2. IV 1940. a., —

EMA 1283 T Aade
EE. 967 T Malanja
EI. 64 T Arend
EEE. 1904 Tk Dudka
EEI. 43 T Meinhard
EIE. 10365 I. Fr. Ota
EII. 1053 I. Fr. Arthur

ISA 571 TA Virk
IE. 3989 P. Br. Union
II. 8741 P. Br. Dol
IEE. 3323 P. Br. Omega
IEI. 4613 P. Br. Melkart
IIE. Bichette P. Br.
III. 4580 P. Br. Quistinic

151, 76, 156, 42, 188, 21,5, 490, I, —, —, —. 31. I 1943. a.
1944. a., kimmelraudjas, mära, 4137 TA Hervi — 584 T Hernes'est
1947. a., raudjas, mära, 17122 TB Haivi — 348 T Halis'ist
1948. a., raudjaskimmel, täkk, 3282 TB Heller — 2122 TB Hevo'st
1950. a., kimmel, mära, 21280 TB Haima — 1553 TA Halvak'ust

3155 TA VIIRE

Kolh. „Oktoobri Võit", Vändra raj.
Raudjas, 29. V 1940. a., Vändra raj.

EMA Miira kõrb T mära
EE. Kindlaks määramata
EI. Kindlaks määramata

ISA 571 TA Virk
IE. 3989 P. Br. Union
II. 8741 P. Br. Dol
IEE. 3323 P. Br. Omega
IEI. 4613 P. Br. Melkart
IIE. Bichette P. Br.
III. 4580 P. Br. Quistinic

158, —, 165, —, 195, 20,5, —, I, 6, 6, 7. 17. XII 1942. a.

3431 TA VIIU

Jämejala Haigla abimajand, Viljandi raj.
Raudjaskimmel, 9. VI 1941. a., Tõrva raj.

EMA 2436 TB Asta
EE. 1304 T Maara
EI. 295 T Ajaks
EEE. Nelli LS mära
EEI. 51 T Madrid
EIE. 955 T Hasna
EII. 64 T Arend

ISA 571 TA Virk
IE. 3989 P. Br. Union
II. 8741 P. Br. Dol
IEE. 3323 P. Br. Omega
IEI. 4613 P. Br. Melkart
IIE. Bichette P. Br.
III. 4580 P. Br. Quistinic

152, 78, 160, 46, 195, 22, —, I, —, —, —. 6. IX 1943. a.

8008 TB VIIU

Põlva raj.
Mustkimmel, 1938. a., —

EMA Kindlaks määramata

ISA 367 TA Villart
IE. 221 E Miira
II. 259 T Villu
IEE. Kindlaks määramata
IEI. Kindlaks määramata
IIE. Kindlaks määramata
III. 71 T Vels

156, 75, 153, 44, 189, 21, —, III, —, —, —. 14. III 1942. a.

9846 TB VIIU

Jõhvi raj.
Kõrb, 10. IV 1939. a., —

EMA Elga hall T mära
EE. Kindlaks määramata
EI. Kindlaks määramata

ISA 298 T Ainto
IE. 986 T Hoiva
II. 64 T Arend
IEE. 974 T Dame
IEI. 1543 Tk Heldenknabe
IIE. 10365 I. Fr. Ota
III. 1053 I. Fr. Arthur

157, 71, 155, 42, 183, 19, —, III, —, —, —. 22. I 1943. a.

10004 TB VIIU

Kolh. „Koit", Abja raj.
Punaraudjas, 1940. a., Abja raj.

EMA Mari kõrb T mära
EE. Raudjas T mära
EI. 42 T Harun
EEE. Kindlaks määramata
EEI. Kindlaks määramata
EIE. 1167 Tk Olikas
EII. Hetman

ISA 574 TB Välk
IE. T mära
II. 23 T Veltman
IEE. Kindlaks määramata
IEI. Kindlaks määramata
IIE. 952 T Hermia
III. Veighton-Squiere

167, —, 174, —, 196, 22,5, —, eliit, 7, 9,5, 7. 14. II 1943. a.
1949. a. 30. IV, raudjas, t., 4060 TB Lootus 973 TA Lennuk'ist

10848 TB VIIU

Harju raj.
Kõrb, 9. III 1940. a., —

EMA Kõrb T mära
EE. Kindlaks määramata
EI. Kindlaks määramata

ISA 453 TA Gunnar
IE. Stella raudjas T mära
II. 240 T Grant
IEE. Kindlaks määramata
IEI. Kindlaks määramata
IIE. 8978 I. Fr Palota
III. 1505 I. Fr. Graf Ganges

149, 70, 153, 41, 179, 19,5, —, III, —, —, —. 3. IV 1943. a.

10446 TB VIIVI

Valga raj.
Raudjas, 18. IV 1940. a., —

EMA Nelli valge T mära
EE. Kindlaks määramata
EI. Kindlaks määramata

ISA 246 T Vaatus
IE. Kindlaks määramata
II. Kindlaks määramata

159, 78, 165, 43, 190, 20, —, III, —, —, —. 16. III 1943. a.

10632 TB VIIVI

Otepää raj.
Must, 1938. a., —

EMA Must T mära
EE. Kindlaks määramata
EI. Kindlaks määramata

ISA 367 TA Villart
IE. 221 E Miira
II. 259 T Villu
IIE. Kindlaks määramata
III. 71 T Vels

165, 78, 165, 44, 205, 23, —, III, —, —, —. 22. III 1943. a.

3059 TA VILLA

Otepää raj.
Hall, 1938. a., —

EMA Kindlaks määramata

ISA 367 TA Villart
IE. 221 E Miira
II. 259 T Villu
IIE. Kindlaks määramata
III. 71 T Vels

156, 78, 160, 46, 200, 21, —, III, —, —, —. 12. III 1942. a.

3057 TA VILMA

Otepää raj.
Kõrbkimmel, 1937. a., —

EMA 1281 EA Kulla
EE. Kindlaks määramata
EI. Kindlaks määramata

ISA 367 TA Villart
IE. 221 E Miira
II. 259 T Villu
IIE. Kindlaks määramata
III. 71 T Vels

154, 77, 157, 45, 200, 21, —, III, —, —, —. 12. III 1942. a.

7670 TB VILMA

Antsla raj.
Kõrb, 1938. a., —

EMA Della hall T mära
EE. Kindlaks määramata
EI. Kindlaks määramata

ISA 484 TB Peta
IE. Kindlaks määramata
II. Kindlaks määramata

157, 79, 163, 42, 196, 20, —, III, —, —, —. 10. III 1942. a.

7858 TB VILMA

Põlva raj.
Tumeraudjas, 1934. a., —

EMA Kindlaks määramata

ISA Kindlaks määramata

155, 74, 157, 44, 200, 20, —, III, —, —, —. 12. III 1942. a.

3433 TA VIRGE

Tõrva raj.
Raudjaskimmel, 27. V 1941. a., —

EMA Kõrb T mära
EE. Kindlaks määramata
EI. Kindlaks määramata

ISA 571 TA Virk
IE. 3989 P. Br. Union
II. 8741 P. Br. Dol
IEE. 3323 P. Br. Omega
IEI. 4613 P. Br. Melkart
IIE. IIE. Bichette P. Br.
III. 4580 P. Br. Quistinic

150, 74, 158, 44, 179, 20,5, —, III, —, —, —. 6. IX 1943. a.

3157 TA VIRMA

Vändra raj.
Mustkimmel, 13. V 1940. a., —

EMA Ella must T mära
EE. Kindlaks määramata
EI. 261 T Granit
EIE. Noora hall T mära
EII. 1755 Tk Hausierer

ISA 571 TA Virk
IE. 3989 P. Br. Union
II. 8741 P. Br. Dol
IEE. 3323 P. Br. Omega
IEI. 4613 P. Br. Melkart
IIE. Bichette P. Br.
III. 4580 P. Br. Quistinic

148, 75, 156, 43, 185, 21,5, —, II, —, —, —. 17. XII 1942. a.

3129 TA VIRVE

Väike-Maarja raj.
Tumeraudjas, 1933. a., —

EMA Kindlaks määramata

ISA Kindlaks määramata

158, 79, 167, 44, 200, 22, —, III, —, —, —. 9. IV 1942. a.

3437 TA VOKA

Kolh. „Helge Tee", Rapla raj., Paluküla k/n.
Punakimmel, 24. IV 1941. a., Rapla raj.

EMA 1423 T Perta
EE. Kindlaks määramata
EI. Kindlaks määramata

ISA 571 TA Virk
IE. 3989 P. Br. Union
II. 8741 P. Br. Dol
IEE. 3323 P. Br. Omega
IEI. 4613 P. Br. Melkart
IIE. Bichette P. Br.
III. 4580 P. Br. Quistinic

156, —, 165, —, 198, 21, —, I, 6, 6, 6. 19. IX 1943. a.

8914 TB ÄÄSI

Rapla raj.
Kõrb, 1937. a., —

EMA Kõrb T māra
EE. Kindlaks määramata
EI. Kindlaks määramata

ISA 361 TA Amatöör
IE. 986 T Hoíva
II. 64 T Arend
IEE. 974 T Dame
IEI. 133 T Heldenknabe
IIE. 10365 I. Fr. Ota
III. 1053 I. Fr. Arthur

150, 71, 157, 44, 189, 21, —, III, —, —, —. 16. IV 1942. a.
1945. a., kõrb, m., 16840 TB Saimi 1087 TA Sanno'st

8074 TB ZIMMI

Räpina raj.
Tumekõrb, 1933. a., —

EMA Kindlaks määramata

ISA Kindlaks määramata

152, 74, 153, 42, 182, 19, —, III, —, —, —. 17. III 1942. a.

8466 TB ZORKA

Pihkva obl.
Kõrb, 1939. a., —

EMA Kindlaks määramata

ISA Kindlaks määramata

154, 68, 155, 37, 174, 19, —, III, —, —, —. 10. VII 1942. a.

3041 TA —

Antsla raj.
Raudjas, 1930. a., —

EMA Kindlaks määramata

ISA Kindlaks määramata

162, 81, 169, 45, 198, 22, —, III, —, —, —. 10. III 1942. a.

3077 TA —

Räpina raj.
Tumeraudjas, 1933. a., —

EMA Kindlaks määramata

ISA Kindlaks määramata

158, 78, 165, 44, 196, 21, —, III, —, —, —. 17. III 1942. a.

3103 TA —

Abja raj.
Hall, 1937. a., —

EMA Kindlaks määramata
ISA Kindlaks määramata

158, 79, 167, 45, 200, 21, —, III, —, —, —. 16. II 1942. a.

7506 TB —

Elva raj.
Kõrb, 1937. a., —

EMA Kiisa kõrb T mära
EE. Kindlaks määramata
EI Kindlaks määramata

ISA 379 TA Arbalett
IE. 985 T Hiito
II. 64 T Arend
IEE. 969 T Malva
IEI. 1543 Tk Heldenknabe
IIE. 10365 I. Fr. Ota
III. 1053 I. Fr. Arthur

144, 70, 148, 40, 184, 19, —, III, —, —, —. 24. III 1942. a.

7660 TB —

Antsla raj.
Punane, 1939. a., —

EMA Pritt punane T mära
EE. Kindlaks määramata
EI. Kindlaks määramata

ISA 490 TB Gori
IE. Nora punane T mära
II. 240 T Grant
IEE. Kindlaks määramata
IEI. Kindlaks määramata
IIE. 8978 I. Fr. Palota
III. 1505 I. Fr. Graf Ganges

147, 70, 159, 41, 183, 20, —, III, —, —, —. 10. III 1942. a.

7702 TB —

Võru raj.
Punane, 1935. a., —

EMA Punane T mära
EE. Kindlaks määramata
EI. Kindlaks määramata

ISA 365 T Mikst
IE. 1216 T Tatra
II. 178 T Murak
IEE. 968 T Herta
IEI. 63 T Tello
IIE. 1938 Tk Herzogin
III. 43 T Meinhard

154, 77, 164, 49, 207, 22, —, III, —, —, —. 11. III 1942. a.

7734 TB —

Võru raj.
Kõrb, 1929. a., —

EMA Kindlaks määramata
ISA Kindlaks määramata

155, 77, 163, 47, 203, 22, —, III, —, —, —. 11. III 1942. a.

7744 TB —

Antsla raj.
Raudjas, 1939. a., —

EMA Kindlaks määramata

ISA Kindlaks määramata

154, 77, 166, 42, 182, 20, —, III, —, —, —. 11. III 1942. a.

7778 TB —

Antsla raj.
Must, 1935. a., —

EMA Kindlaks määramata

ISA 484 TB Peta
IE. Kindlaks määramata
II. Kindlaks määramata

161, 79, 163, 48, 205, 22, —, III, —, —, —. 11. III 1942. a.

7968 TB —

Põlva raj.
Punane, 1935. a., —

EMA Kindlaks määramata

ISA Kindlaks määramata

153, 72, 159, 46, 186, 20,5, —, III, —, —, —. 13. III 1942. a.

7970 TB —

Viljandi raj.
Kõrb, 1931. a., —

EMA Kõrb T māra
EE. Kindlaks määramata
EI. Kindlaks määramata

ISA 171 T Karuso
IE. Laupa täkust Feernaught
II. 169 T Karuso
IEE. Kindlaks määramata
IEI. Feernaught
IIE. 5953 Hlst. Abel
III. 2160 Hlst. Tell

158, 71, 162, 42, 202, 20, —, III, —, —, —. 20. II 1942. a.

7992 TB —

Põlva raj.
Kõrb, 1933. a., —

EMA Kindlaks määramata

ISA Kindlaks määramata

160, 76, 164, 42, 196, 21, —, III, —, —, —. 14. III 1942. a.

8000 TB —

Põlva raj.
Must, 1936. a., —

EMA Kindlaks määramata

ISA Kindlaks määramata

157, 77, 159, 42, 201, 21, —, III, —, —, —. 14. III 1942. a.

8002 TB —

Põlva raj.
Kõrb, 1939. a., —

EMA Kindlaks määramata ISA Kindlaks määramata

154, 75, 160, 46, 196, 20, —, III, —, —, —. 14. III 1942. a.

8012 TB —

Põlva raj.
Kõrb, 1937. a., —

EMA Kindlaks määramata ISA Kindlaks määramata

156, 75, 159, 44, 194, 21, —, III, —, —, —. 14. III 1942. a.

8024 TB —

Põlva raj.
Punane, 1926. a., —

EMA Kindlaks määramata ISA Kindlaks määramata

158, 77, 170, 40, 181, 21, —, III, —, —, —. 14. III 1942. a.

8042 TB —

Põlva raj.
Raudjas, 1939. a., —

EMA Kindlaks määramata ISA Kindlaks määramata

162, 77, 168, 43, 201, 21,5, —, III, —, —, —. 14. III 1942. a.

8048 TB —

Põlva raj.
Kõrb, 1936. a., —

EMA Kindlaks määramata ISA Kindlaks määramata

158, 78, 166, 41, 193, 20,5, —, III, —, —, —. 14. III 1942. a.

8052 TB —

Vastseliina raj.
Kõrb, 1926. a., —

EMA Kindlaks määramata ISA Kindlaks määramata

158, 76, 165, 42, 194, 21,5, —, III, —, —, —. 14. III 1942. a.

8114 TB —

Kolh. L. Koidula nim., Vastseliina raj.
Raudjas, 1939. a., Vastseliina raj.

EMA 1455 TA Männika
EE. 777 T Linakas
EI. 178 T Murak
EEE. Kindlaks määramata
EEI. Kindlaks määramata
EIE. 1938 Tk Herzogin
EII. 43 T Meinhard

ISA 296 T Tross
IE. 954 T Daisy
II. 63 T Tello
IEE. 1478 Tk Hebe
IEI. 6730 Hk Duke of Scagglethorpe
IIE. 12185 I. Fr. Molline
III. 1232 I. Fr. Tello

154, 72, 156, 39, 170, 20, —, III, —, —, —. 18. III 1942. a.

8118 TB —

Vastseliina raj,
Tumekõrb, 1939. a., —

EMA Kindlaks määramata — ISA Kindlaks määramata

154, 75, 160, 42, 190, 20, —, III, —, —, —. 18. III 1942. a.

8198 TB —

Võru raj.
Tumekõrb, —, Võru raj.

EMA Kindlaks määramata — ISA Kindlaks määramata

151, 74, 155, 40, 170, 20, —, III, —, —, —. 20. III 1942. a.

8228 TB —

Võru raj.
Raudjas, 1937. a., —

EMA Kindlaks määramata — ISA Kindlaks määramata

160, 74, 165, 41, 182, 19,5, —, III, —, —, —. 20. III 1942. a.

8320 TB —

Antsla raj.
Tumekõrb, 1932. a., —

EMA Kindlaks määramata — ISA Kindlaks määramata

160, 78, 173, 44, 200, 21, —, III, —, —, —. 22. III 1942. a.

8328 TB —

Antsla raj.
Raudjas, 1937. a., —

EMA Kindlaks määramata — ISA Kindlaks määramata

152, 72, 154, 43, 186, 19, —, III, —, —, —. 22. III 1942. a.

8362 TB —

Pihkva obl.
Raudjas, 26. V 1934. a., —

EMA Kindlaks määramata — ISA Kindlaks määramata

153, 69, 155, 39, 173, 19, —, III, —, —, —. 6. VII 1942. a.

8448 TB —

Vastseliina raj.
Kõrb, 1939. a., —

EMA Kindlaks määramata — ISA Kindlaks määramata

151, 66, 152, 42, 177, 19, —, III, —, —, —. 10. VII 1942. a.

8484 TB —

Vändra raj.
Tumekõrb, III 1940. a., —

EMA Kõrb T mära
EE. Kindlaks määramata
EI. Kindlaks määramata

ISA 653 TA Hindro
IE. 1544 TB Andra
II. 317 T Hingstar
IEE. 962 T Martinica
IEI. 64 T Arend
IIE. 1284 T Maimu
III. 133 T Heldenknabe

151, 75, 151, 42, 190, 21, —, III, —, —, —. 17. XII 1942. a.

8760 TB —

Lihula raj.
Punaraudjas, 23. VII 1940. a., —

EMA Raudjas T mära
EE. Kindlaks määramata
EI. Kindlaks määramata

ISA 418 TB Mats
IE. T mära
II. 210 T Miks
IEE. Kindlaks määramata
IEI. Kindlaks määramata
IIE. 950 T Flicka
III. 43 T Meinhard

153, 76, 156, 43, 190, 19,5, —, III, —, —, —. 24. I 1943. a.

8768 TB —

Lihula raj.
Punaraudjas, 1939. a., —

EMA Must T mära
EE. Kindlaks määramata
EI. Kindlaks määramata

ISA 418 TB Mats
IE. T mära
II. 210 T Miks
IEE. Kindlaks määramata
IEI. Kindlaks määramata
IIE. 950 T Flicka
III. 43 T Meinhard

154, 76, 155, 43, 185, 19,5, —, III, —, —, —. 24. I 1943. a.

9106 TB —

Jõhvi raj.
Tumeraudjas, 1935. a., —

EMA Kindlaks määramata

ISA Kindlaks määramata

155, 75, 158, 44, 190, 19,5, —, III, —, —, —. 12. IV 1942. a.

9310 TB —

Jõhvi raj.
Kõrb, 1939. a., —

EMA Kindlaks määramata

ISA Kindlaks määramata

156, 68, 173, 42, 188, 20, —, III, —, —, —. 16. IV 1942. a.

9332 TB —

Vändra raj.
Punane, 1940. a., —

EMA Tiiu kõrb T mära
EE. Kindlaks määramata
EI. Kindlaks määramata

ISA 395 TA Kett
IE. Manna kõrb T mära
II. 171 T Karuso
IEE. Kindlaks määramata
IEI. Kindlaks määramata
IIE. Laupa täkust Feernaught
III. 169 T Karuso

154, 77, 159, 43, 190, 21, —, III, —, —, —. 1. II 1943. a.

10854 TB —

Harju raj.
—, 1939. a., —

EMA Kindlaks määramata

ISA 438 TB Attila
IE. Punane T mära
II. 89 T Attila
IEE. Kindlaks määramata
IEI. Kindlaks määramata
IIE. Karmen
III. Kino H

151, 68, 153, 41, 182, 20, —, III, —, —, —. 3. IV 1943. a.

KÄESOLEVAS KÖITES AVALDATUD MÄRADE TÄHESTIKULINE NIMEKIRI.

АЛФАВИТНЫЙ УКАЗАТЕЛЬ КОБЫЛ, СВЕДЕНИЯ О КОТОРЫХ В НАСТОЯЩЕМ ТОМЕ.

Mära nimi ja number	Teksti lk.	Mära nimi ja number	Teksti lk.
A		Aasa 9606 TB	136
Aada 3309 TA	125	Aasa 9666 TB	„
Aada 8294 TB	„	Aasa 9892 TB	137
Aada 10388 TB	„	Aaso 9646 TB	„
Aadi 7720 TB	„	Aavi 10154 TB	„
Aala 7486 TB	126	Aavi 10836 TB	„
Aala 8594 TB	„	Aba 10248 TB	138
Aala 9524 TB	„	Ada 8648 TB	„
Aala 9990 TB	„	Ada 9964 TB	„
Aala 11666 TB	127	Ada 10406 TB	„
Aali 7380 TB	„	Ada 10786 TB	139
Aali 7752 TB	„	Ada 10872 TB	„
Aali 7828 TB	„	Ada 11226 TB	„
Aali 8080 TB	„	Ada 11232 TB	„
Aali 9128 TB	„	Addi 7902 TB	140
Aali 9330 TB	128	Ade 11206 TB	„
Aali 9348 TB	„	Ade 11308 TB	„
Aali 9392 TB	„	Adra 8852 TB	„
Aali 9766 TB	„	Adru 9224 TB	141
Aali 9802 TB	129	Aero 8982 TB	„
Aali 10380 TB	„	Aga 8158 TB	„
Aali 10430 TB	„	Aga 8558 TB	„
Aali 10670 TB	„	Aga 9740 TB	142
Aali 10696 TB	130	Agi 8942 TB	„
Aali 11228 TB	„	Agna 9944 TB	„
Aali 11544 TB	„	Agnes 9112 TB	„
Aami 9916 TB	„	Agur 11416 TB	143
Aani 10108 TB	131	Ahta 10026 TB	„
Aara 8304 TB	„	Ahti 10726 TB	„
Aara 8334 TB	„	Ai 7526 TB	„
Aara 8590 TB	„	Aia 10814 TB	144
Aara 9286 TB	132	Aia 11522 TB	„
Aara 9902 TB	„	Aibi 9460 TB	„
Aara 9980 TB	„	Aida 9770 TB	„
Aara 10118 TB	„	Aida 9912 TB	145
Aara 10376 TB	„	Aida 10016 TB	„
Aara 10834 TB	133	Aida 10392 TB	„
Aara 10914 TB	„	Aida 10936 TB	„
Aara 11174 TB	„	Aidi 9150 TB	146
Aara 11194 TB	„	Aidu 7390 TB	„
Aare 9908 TB	134	Aidu 10758 TB	„
Aare 10404 TB	„	Aidu 11430 TB	„
Aare 11414 TB	„	Aie 9940 TB	147
Aari 9342 TB	„	Ail 9814 TB	„
Aari 9374 TB	135	Aila 9592 TB	„
Aari 9932 TB	„	Aila 9598 TB	„
Aari 9970 TB	„	Aila 9896 TB	148
Aari 10512 TB	„	Aila 10288 TB	„
Aari 10534 TB	136	Aila 11550 TB	„
Aari 11054 TB	„	Aili 9660 TB	„

Mära nimi ja number	Teksti lk.	Mära nimi ja number	Teksti lk.
Aili 9920 TB	149	Aldi 10876 TB	162
Aili 10798 TB	„	Aldo 11354 TB	„
Aili 11364 TB	„	Alfa 8442 TB	163
Aili 11490 TB	„	Alfa 9300 TB	„
Ailma 11546 TB	150	Algi 3201 TA	„
Aim 11196 TB	„	Algu 11432 TB	„
Aima 9800 TB	„	Ali 7726 TB	164
Aima 9998 TB	„	Ali 7746 TB	„
Aima 10066 TB	151	Ali 8234 TB	„
Aima 11426 TB	„	Ali 8332 TB	„
Aime 11200 TB	„	Ali 8574 TB	165
Aime 11204 TB	„	Ali 10224 TB	„
Aime 11328 TB	152	Ali 10464 TB	„
Aimi 9914 TB	„	Ali 10596 TB	„
Ain 9142 TB	„	Alia 9352 TB	166
Aina 8522 TB	„	Alja 8470 TB	„
Aina 9948 TB	153	Alka 8596 TB	„
Aina 11108 TB	„	Alka 9670 TB	„
Aini 9122 TB	„	Alko 8268 TB	167
Aini 9778 TB	„	Alla 3101 TA	„
Aini 9994 TB	154	Alla 7776 TB	„
Aino 11694 TB	„	Alla 8068 TB	„
Aira 8438 TB	„	Alla 8920 TB	„
Aira 9446 TB	„	Alla 9134 TB	168
Aira 9830 TB	„	Alla 9528 TB	„
Aira 9886 TB	155	Alla 9752 TB	„
Airi 11202 TB	„	Alla 9806 TB	„
Aisa 11198 TB	„	Alli 8160 TB	169
Aita 7848 TB	„	Alli 8474 TB	„
Aita 9386 TB	156	Alli 8572 TB	„
Aita 9798 TB	„	Alli 8806 TB	„
Aita 9958 TB	„	Alli 8836 TB	170
Aita 10982 TB	„	Alli 9580 TB	„
Aiti 10114 TB	157	Alli 9782 TB	„
Aiu 9532 TB	„	Alli 9918 TB	„
Aiu 10266 TB	„	Alli 10110 TB	171
Aiu 11542 TB	„	Alli 10162 TB	„
Aiva 9734 TB	158	Alli 10722 TB	„
Aiva 10050 TB	„	Alli 11146 TB	„
Aivi 9788 TB	„	Alli 11682 TB	172
Aivi 9810 TB	159	Allu 10874 TB	„
Aivi 9832 TB	„	Alma 3165 TA	„
Aivi 10806 TB	„	Almavera 8936 TB	„
Aki 10838 TB	„	Almi 7592 TB	173
Aksi 3463 TA	160	Almi 9432 TB	„
Aksi 8546 TB	„	Alsa 10686 TB	„
Albi 11220 TB	„	Alt 11528 TB	„
Alda 9212 TB	„	Alvi 11022 TB	174
Alda 11018 TB	161	Ama 11400 TB	„
Alde 3127 TA	„	Amalli 8330 TB	„
Aldi 9678 TB	„	Amana 11422 TB	„
Aldi 9884 TB	„	Ambra 3073 TA	175
Aldi 10014 TB	162	Ami 7706 TB	„
Aldi 10476 TB	„	Ana 9786 TB	„

Mära nimi ja number	Teksti lk.	Mära nimi ja number	Teksti lk.
Anala 8834 TB	175	Asta 7886 TB	189
Anda 10382 TB	176	Asta 8472 TB	„
Anda 10384 TB	„	Asta 8796 TB	„
Ando 9368 TB	„	Asta 8846 TB	190
Ango 8324 TB	„	Asta 8866 TB	„
Anne 3105 TA	177	Asta 8928 TB	„
Anne 9804 TB	„	Asta 9160 TB	„
Anne 11262 TB	„	Asta 9466 TB	191
Anni 7414 TB	„	Asta 9732 TB	„
Annik 8318 TB	178	Asta 10414 TB	„
Annu 3377 TA	„	Asta 10498 TB	„
Annu 10436 TB	„	Asta 11150 TB	192
Ansi 11154 TB	„	Asta 11370 TB	„
Anu 3375 TA	179	Asta 11382 TB	„
Anu 8360 TB	„	Aster 11320 TB	„
Anu 8512 TB	„	Asti 9926 TB	193
Anu 9092 TB	„	Asti 10490 TB	„
Anu 9118 TB	180	Asti 10818 TB	„
Api 8108 TB	„	Asti 10826 TB	„
Arba 8514 TB	„	Asti 11274 TB	194
Arba 9680 TB	„	Asti 11346 TB	„
Arba 9716 TB	181	Asto 9780 TB	„
Arda 3511 TA	„	Astra 8130 TB	„
Arda 11180 TB	„	Astra 8434 TB	„
Ardi 10374 TB	„	Astra 9196 TB	195
Are 11460 TB	182	Astra 9946 TB	„
Arina 11216 TB	„	Astra 10870 TB	„
Arlu 11020 TB	„	Astre 11330 TB	„
Arma 3307 TA	„	Astrid 9762 TB	196
Arma 9654 TB	183	Astu 9784 TB	„
Arma 10028 TB	„	Astu 9792 TB	„
Arma 11304 TB	„	Asva 9818 TB	197
Arma 11428 TB	„	Atella 9688 TB	„
Arma 11474 TB	184	Ati 10808 TB	„
Arma 11548 TB	„	Ati 11444 TB	„
Armi 11530 TB	„	Atlas 10122 TB	198
Arna 9692 TB	„	Ats 9298 TB	„
Arna 9900 TB	185	Atu 3339 TA	„
Arna 10856 TB	„	Aula 7708 TB	„
Arpa 9738 TB	„	Aula 7748 TB	199
Arta 8498 TB	„	Aula 11338 TB	„
Arta 9180 TB	186	Auli 8188 TB	„
Arta 9476 TB	„	Auli 9992 TB	„
Arta 11002 TB	„	Auna 9362 TB	200
Arva 9576 TB	„	Auna 9586 TB	„
Arva 10250 TB	187	Aura 7492 TB	„
Aska 11006 TB	„	Aura 9674 TB	„
Asmi 11222 TB	„	Auri 11680 TB	201
Asna 8932 TB	„	Ave 9540 TB	„
Assa 3465 TA	188	Avi 11292 TB	„
Assi 10546 TB	„	**B**	
Asta 3065 TA	„	Beti 7626 TB	201
Asta 3203 TA	„	Betti 9260 TB	„
Asta 7556 TB	189	Bulla 7370 TB	202

Mära nimi ja number	Teksti lk.
C	
Camilla 11482 TB	202
Caura 9270 TB	„
D	
Dago 8532 TB	202
Daisy 10170 TB	„
Daysy 9218 TB	203
Dano 3367 TA	„
Deedy 8944 TB	„
Deidi 10112 TB	„
Demsi 11098 TB	204
Derka 8416 TB	„
Diira 10044 TB	„
Dilgu 8422 TB	„
Dilli 10168 TB	„
Dinni 10626 TB	205
Dolli 7458 TB	„
Donna 9236 TB	„
Donna 10902 TB	„
Dora 8338 TB	206
Dorri 11068 TB	„
Drilli 11060 TB	„
Duljak 9174 TB	„
E	
Eda 3363 TA	206
Eela 7618 TB	207
Eelu 3039 TA	„
Eera 7868 TB	„
Eera 11372 TB	„
Eevi 7538 TB	„
Eevi 7598 TB	208
Eevi 8800 TB	„
Eha 9470 TB	„
Eha 8010 TB	„
Eha 10152 TB	„
Ehvi 7600 TB	209
Ehvi 8222 TB	„
Eidi 10650 TB	„
Eika 10144 TB	„
Eka 9442 TB	„
Eku 3063 TA	210
Elga 7694 TB	„
Elga 8076 TB	„
Elga 9100 TB	„
Elki 9334 TB	„
Ella 3125 TA	211
Ella 3131 TA	„
Ella 8354 TB	„
Ella 8668 TB	„
Ella 8922 TB	„
Elle 10092 TB	212
Ellen 7824 TB	212
Elli 8934 TB	„
Elsa 8022 TB	„
Elsa 9156 TB	„
Elsi 8992 TB	213
Elta 10084 TB	„
Eppa 7372 TB	„
Epre 7584 TB	„
Epu 9408 TB	„
Erika 8874 TB	214
Erti 9458 TB	„
Eski 8292 TB	„
Eski 8308 TB	„
Esta 7832 TB	„
Esta 9290 TB	„
Esta 9922 TB	215
Esta 11404 TB	„
Etti 9414 TB	„
Etty 9222 TB	„
Etvi 9232 TB	216
Evi 7580 TB	„
G	
Gaara 9656 TB	216
Gaara 11132 TB	„
Gaari 10360 TB	217
Gaavi 10488 TB	„
Gai 8524 TB	„
Gai 8556 TB	„
Gai 10000 TB	218
Gay 7444 TB	„
Gaia 11664 TB	„
Gaiba 8540 TB	„
Gaid 10558 TB	219
Gaida 3037 TA	„
Gaida 10094 TB	„
Gaida 10102 TB	„
Gaida 10484 TB	220
Gaida 10504 TB	„
Gaida 10890 TB	„
Gaida 10906 TB	„
Gaida 11266 TB	221
Gaidi 7804 TB	„
Gaidi 11160 TB	„
Gaidi 11674 TB	„
Gaie 7504 TB	222
Gaie 10618 TB	„
Gaie 10642 TB	„
Gaie 11670 TB	„
Gaila 10340 TB	223
Gaili 9640 TB	„
Gaima 8950 TB	„
Gaisi 10892 TB	„
Gaja 10104 TB	224

Mära nimi ja number	Teksti lk.	Mära nimi ja number	Teksti lk.
Gaja 10540 TB	224	Gerda 8972 TB	238
Galdi 7688 TB	„	Gerda 10928 TB	„
Galdi 10478 TB	„	Gerdi 10120 TB	„
Galdi 10700 TB	225	Gerdi 10752 TB	„
Gali 10672 TB	„	Gerdi 11238 TB	239
Galja 7792 TB	„	Geri 11340 TB	„
Galja 9898 TB	„	Gerka 10034 TB	„
Galla 7722 TB	226	Germa 11172 TB	„
Galla 10674 TB	„	Germi 10710 TB	240
Galla 10784 TB	„	Gerta 10432 TB	„
Galla 11342 TB	„	Gerta 10494 TB	„
Galle 9472 TB	227	Gerta 11420 TB	„
Galle 11434 TB	„	Gerta 11440 TB	242
Galli 7508 TB	„	Gerta 11654 TB	„
Galli 10458 TB	„	Gerte 10088 TB	„
Galli 10738 TB	228	Geti 11408 TB	243
Galli 10946 TB	„	Gida 11624 TB	„
Galli 11362 TB	„	Gidri 10076 TB	„
Gally 9328 TB	229	Giia 10510 TB	„
Galmi 11106 TB	„	Giia 10734 TB	244
Ganni 7478 TB	„	Giina 9462 TB	„
Ganni 8570 TB	„	Giira 7834 TB	„
Ganni 9358 TB	230	Giira 10502 TB	„
Gara 10500 TB	„	Giira 11660 TB	245
Garbel 11402 TB	„	Giiri 9978 TB	„
Garbo 8842 TB	„	Giiri 10294 TB	„
Garbo 9268 TB	231	Giiu 10984 TB	„
Garbo 10578 TB	„	Gilda 9326 TB	246
Gardi 10560 TB	„	Gilda 10408 TB	241
Gassa 11630 TB	„	Gildi 3323 TA	„
Gassa 11638 TB	232	Gildi 9564 TB	„
Gata 7532 TB	„	Gildi 10736 TB	„
Gatta 10460 TB	„	Gilla 9556 TB	242
Gatti 11176 TB	„	Gilla 9988 TB	246
Gea 3371 TA	233	Gilla 10506 TB	„
Gea 11454 TB	„	Gille 3259 TA	„
Geesi 3305 TA	„	Gilli 7784 TB	247
Geevi 10654 TB	„	Gilli 10020 TB	„
Geida 10058 TB	234	Gilli 10792 TB	„
Geisa 9968 TB	„	Gillo 7852 TB	„
Geisi 10354 TB	„	Gilva 10242 TB	248
Geischa 11494 TB	„	Gimbo 10756 TB	„
Gelda 11014 TB	235	Gin 9828 TB	„
Geldi 10712 TB	„	Gina 9662 TB	„
Gella 7842 TB	„	Ginta 9984 TB	249
Gella 8562 TB	„	Gipu 10086 TB	„
Gella 10418 TB	236	Gira 10158 TB	„
Gella 10496 TB	„	Girda 10234 TB	„
Gelli 10308 TB	„	Girgo 8830 TB	250
Gelli 11626 TB	„	Girka 7764 TB	„
Gemmi 10448 TB	237	Girve 10444 TB	„
Gemmi 10456 TB	„	Giss 11162 TB	„
Gendla 11410 TB	„	Gita 9440 TB	251
Gerba 9638 TB	„	Gita 9492 TB	„

Mära nimi ja number	Teksti lk.	Mära nimi ja number	Teksti lk.
Gita 10880 TB	251	Haara 8056 TB	264
Giti 10708 TB	„	Haara 8722 TB	„
Gitti 11178 TB	252	Haara 9088 TB	265
Glaara 8984 TB	„	Haara 9568 TB	„
Glida 10698 TB	„	Haara 9594 TB	„
Glonni 10960 TB	„	Haara 9870 TB	„
Gloora 8798 TB	253	Haara 10774 TB	266
Gloora 10620 TB	„	Haara 11088 TB	„
Gluuni 10098 TB	„	Haara 11334 TB	„
Goldi 10568 TB	„	Haara 11512 TB	„
Golli 11634 TB	254	Haara 11564 TB	267
Golub 8412 TB	„	Haara 11632 TB	„
Gooda 9434 TB	„	Haari 7912 TB	„
Gori 8788 TB	„	Haari 11024 TB	„
Gorvi 10450 TB	255	Haasa 10918 TB	268
Gota 9572 TB	„	Haavi 10222 TB	„
Goti 10090 TB	„	Haavi 10896 TB	„
Grada 9668 TB	„	Hada 11488 TB	„
Grana 11110 TB	256	Hae 3415 TA	269
Grani 3029 TA	„	Hagi 10022 TB	„
Grate 9658 TB	„	Hahta 3417 TA	„
Gressi 8614 TB	„	Hai 7690 TB	„
Greta 10396 TB	257	Hai 8526 TB	270
Grete 3329 TA	„	Hai 9130 TB	„
Grete 9672 TB	„	Hai 9490 TB	„
Greti 10720 TB	„	Haia 8706 TB	„
Grifi 9256 TB	258	Haia 8714 TB	271
Grofi 9258 TB	„	Haia 8720 TB	„
Grõbi 10060 TB	„	Haia 8726 TB	„
Grõõt 10452 TB	„	Haida 3253 TA	„
Guide 10012 TB	259	Haida 7948 TB	272
Guka 10716 TB	„	Haida 9924 TB	„
Gulla 3389 TA	„	Haida 10342 TB	„
Gulla 8958 TB	260	Haidi 9170 TB	„
Gullian 11612 TB	„	Haidi 9482 TB	273
Gulva 10728 TB	„	Haidi 10166 TB	„
Gumbi 3457 TA	„	Haidi 10334 TB	„
Gumo 9976 TB	261	Haidi 11058 TB	„
Guni 9058 TB	„	Haie 11074 TB	274
Gunna 10782 TB	„	Haiga 9522 TB	„
Guri 8488 TB	„	Haika 10912 TB	„
Guri 9340 TB	262	Haila 3351 TA	„
Gussa 9266 TB	„	Haila 8060 TB	275
Guula 10480 TB	„	Haila 8530 TB	„
Gõrli 8564 TB	„	Haila 9520 TB	„
		Haili 3345 TA	„
H		Haili 3427 TA	276
		Haili 10002 TB	„
Haada 3109 TA	263	Haili 10018 TB	„
Haage 8058 TB	„	Haili 10146 TB	„
Haagi 9176 TB	„	Haili 10796 TB	277
Haali 10196 TB	„	Hailo 8536 TB	„
Haani 10300 TB	264	Haima 3295 TA	„
Haara 3491 TA	„	Haime 11236 TB	„

Mära nimi ja number	Teksti lk.	Mära nimi ja number	Teksti lk.
Haime 11478 TB	278	Halli 10962 TB	291
Haina 8528 TB	„	Halli 11566 TB	292
Haina 10940 TB	„	Hallja 8428 TB	„
Haira 10562 TB	„	Hallo 9842 TB	„
Haira 10824 TB	279	Hallu 8862 TB	„
Haira 10842 TB	„	Halma 11492 TB	293
Haita 3481 TA	„	Halme 10916 TB	„
Haita 8734 TB	„	Halsi 8374 TB	„
Haki 10586 TB	280	Halsi 9936 TB	„
Hala 11578 TB	„	Halva 9696 TB	294
Halda 3533 TA	„	Halva 10036 TB	„
Halda 10966 TB	„	Halva 11472 TB	„
Haldi 3425 TA	281	Halvi 9868 TB	„
Haldi 9676 TB	„	Halvi 10268 TB	295
Haldi 10136 TB	„	Halvi 11316 TB	„
Haldi 10584 TB	„	Hami 3439 TA	„
Haldi 10644 TB	282	Hamme 8918 TB	296
Haldi 11214 TB	„	Hange 9382 TB	„
Haldu 7488 TB	„	Hanna 8486 TB	„
Halga 10072 TB	„	Hanna 11558 TB	„
Halgi 9624 TB	283	Hanna 11636 TB	297
Hali 9758 TB	„	Hanni 3107 TA	„
Hali 9816 TB	„	Hanni 8690 TB	„
Hali 10182 TB	284	Hanni 10548 TB	„
Hali 11092 TB	„	Hansa 9614 TB	298
Hali 11282 TB	„	Hansa 10164 TB	„
Halida 8406 TB	„	Hansi 8912 TB	„
Halja 8476 TB	285	Hapi 11470 TB	„
Halja 9116 TB	„	Harda 3477 TA	299
Halka 3325 TA	„	Harda 8736 TB	„
Halka 10574 TB	„	Harda 11212 TB	„
Hall 8016 TB	286	Harde 8508 TB	„
Halla 8208 TB	„	Hardi 9184 TB	300
Halla 8926 TB	„	Hardi 11094 TB	„
Halla 9512 TB	„	Harja 11112 TB	„
Halla 9824 TB	287	Harju 10706 TB	„
Halla 10082 TB	„	Harli 8658 TB	301
Halla 10850 TB	„	Harli 10804 TB	„
Halla 10920 TB	„	Harma 8674 TB	„
Halla 11486 TB	288	Harme 11056 TB	„
Halla 11526 TB	„	Harna 10978 TB	302
Halla 11572 TB	„	Harni 8824 TB	„
Halle 9366 TB	„	Harni 11048 TB	„
Halle 9626 TB	289	Harta 9774 TB	„
Halle 10544 TB	„	Harta 10204 TB	303
Halle 11294 TB	„	Harta 11084 TB	„
Halli 3179 TA	„	Harta 11270 TB	„
Halli 8578 TB	290	Harti 10324 TB	„
Halli 8742 TB	„	Hasa 8054 TB	304
Halli 9384 TB	„	Hasi 10988 TB	„
Halli 9642 TB	„	Hasma 7930 TB	„
Halli 9754 TB	291	Hasna 9686 TB	„
Halli 9822 TB	„	Hasna 9702 TB	„
Halli 10052 TB	„	Hasna 11290 TB	305

Mära nimi ja number	Teksti lk.	Mära nimi ja number	Teksti lk.
Hassa 8066 TB	305	Helda 9866 TB	319
Hassa 8698 TB	„	Helda 9942 TB	„
Hassa 9600 TB	„	Helda 10190 TB	„
Hassa 9962 TB	306	Helda 11144 TB	320
Hassa 11332 TB	„	Helda 11302 TB	„
Hassi 3115 TA	„	Heldas 7990 TB	„
Hassi 10974 TB	„	Helde 3449 TA	„
Hasta 11040 TB	307	Helde 10518 TB	321
Hasti 10764 TB	„	Helde 11318 TB	„
Hatka 11570 TB	„	Heldi 3151 TA	„
Hats 8046 TB	„	Heldi 3453 TA	„
Hatti 8688 TB	308	Heldi 8494 TB	322
Haura 11130 TB	„	Heldi 9644 TB	„
Haura 11628 TB	„	Heldi 9850 TB	„
Havi 8730 TB	„	Heldi 9894 TB	„
Hebe 3459 TA	309	Heldi 10194 TB	323
Hedi 3247 TA	„	Heldi 10252 TB	„
Hedi 3405 TA	„	Heldre 10260 TB	„
Hedi 8640 TB	310	Heldu 7960 TB	„
Hedi 9514 TB	„	Heldu 10078 TB	324
Hedi 10592 TB	„	Hele 8550 TB	„
Hedvi 11136 TB	„	Hele 8566 TB	„
Heedi 9844 TB	311	Hele 10956 TB	„
Heera 7944 TB	„	Helga 8138 TB	325
Heera 9168 TB	„	Helga 8184 TB	„
Heeri 8700 TB	„	Helga 8206 TB	„
Heeri 11038 TB	312	Helga 8480 TB	„
Heesi 11622 TB	„	Helga 9178 TB	„
Hegli 7766 TB	„	Helga 9220 TB	326
Heho 11034 TB	„	Helga 9306 TB	„
Heida 8078 TB	313	Helga 9748 TB	„
Heida 10186 TB	„	Helga 9764 TB	„
Heidi 3093 TA	„	Helga 11026 TB	327
Heidi 9874 TB	„	Helga 11156 TB	„
Heido 7684 TB	314	Helge 7754 TB	„
Heidu 11312 TB	„	Helge 9394 TB	„
Heilo 7564 TB	„	Helge 11456 TB	328
Heimo 9566 TB	315	Helgi 7654 TB	„
Heina 8378 TB	„	Helgi 7662 TB	„
Heiti 7352 TB	„	Helgi 8176 TB	„
Heki 7756 TB	316	Helgi 8450 TB	329
Heko 8172 TB	„	Helgi 9194 TB	„
Hekse 7552 TB	„	Helgi 9474 TB	„
Heksi 11562 TB	„	Helgi 9712 TB	„
Heku 3343 TA	317	Helgi 11278 TB	330
Heku 11326 TB	„	Helgo 10608 TB	„
Hela 3153 TA	„	Helgu 8582 TB	„
Helbe 9710 TB	„	Helgu 10554 TB	„
Helbi 11442 TB	„	Heli 7576 TB	331
Helda 3095 TA	318	Heli 8178 TB	„
Helda 7904 TB	„	Heli 8506 TB	„
Helda 8610 TB	„	Heli 10188 TB	„
Helda 9202 TB	„	Heli 10198 TB	332
Helda 9504 TB	319	Heli 10274 TB	„

Mära nimi ja number	Teksti lk.	Mära nimi ja number	Teksti lk.
Heli 10888 TB	332	Helma 9756 TB	346
Heli 10932 TB	333	Helma 10280 TB	„
Heli 11390 TB	„	Helma 10602 TB	„
Helin 3321 TA	„	Helma 10950 TB	347
Helin 11164 TB	„	Helma 11102 TB	„
Helja 3159 TA	334	Helma 11596 TB	„
Helju 7470 TB	„	Helme 10968 TB	„
Helju 9188 TB	„	Helme 11090 TB	348
Helju 10056 TB	„	Helme 11616 TB	„
Helka 3293 TA	335	Helmu 8280 TB	„
Helka 8510 TB	„	Helsa 8724 TB	„
Helka 8516 TB	„	Helsa 9746 TB	„
Hella 3263 TA	„	Helse 9720 TB	349
Hella 7406 TB	336	Helta 10604 TB	„
Hella 7594 TB	„	Helte 10958 TB	„
Hella 7898 TB	„	Helts 8664 TB	„
Hella 7942 TB	„	Helva 10046 TB	350
Hella 7972 TB	337	Helve 8810 TB	„
Hella 8266 TB	„	Helve 11030 TB	„
Hella 8272 TB	„	Hemo 10614 TB	„
Hella 8938 TB	„	Henda 8704 TB	351
Hella 10862 TB	338	Henni 11190 TB	„
Hella 11032 TB	„	Hepa 10316 TB	„
Hella 11218 TB	„	Hepe 3435 TA	„
Hella 11516 TB	„	Hepi 8646 TB	352
Hella 11604 TB	339	Hepo 10428 TB	„
Helle 8600 TB	„	Hepu 8868 TB	„
Helle 9204 TB	„	Hepu 10138 TB	„
Helle 9404 TB	„	Hepu 11082 TB	353
Helle 9554 TB	340	Hepu 11356 TB	„
Helle 10908 TB	„	Hera 11358 TB	„
Helle 10954 TB	„	Hergu 7936 TB	„
Helle 11046 TB	„	Herle 10070 TB	354
Helle 11244 TB	341	Herma 3451 TA	„
Helli 8018 TB	„	Herma 11268 TB	„
Helli 8584 TB	„	Herme 3413 TA	„
Helli 8656 TB	„	Hermi 10860 TB	355
Helli 8910 TB	342	Herna 9952 TB	„
Helli 10290 TB	„	Herna 10074 TB	„
Helli 10572 TB	„	Herne 10286 TB	„
Helli 10636 TB	„	Hersi 10624 TB	356
Helli 11120 TB	343	Hersi 11050 TB	„
Helli 11506 TB	„	Hersi 11052 TB	„
Hello 3067 TA	„	Herta 9906 TB	„
Hello 7674 TB	„	Herta 10010 TB	357
Hello 8504 TB	344	Herti 11286 TB	„
Hello 8662 TB	„	Heska 10372 TB	„
Hello 11610 TB	„	Hesku 9192 TB	„
Hellu 8538 TB	„	Hesta 9424 TB	358
Hellu 8544 TB	345	Hesta 9616 TB	„
Hellu 11552 TB	„	Hester 9402 TB	„
Helma 8404 TB	„	Hesti 10884 TB	„
Helma 8654 TB	„	Hesti 11042 TB	359
Helma 8666 TB	346	Heta 8660 TB	„

Määra nimi ja number	Teksti lk.	Määra nimi ja number	Teksti lk.
Heta 10440 TB	359	Hilde 8930 TB	373
Heta 11584 TB	„	Hilde 11016 TB	„
Heti 7384 TB	360	Hilde 11078 TB	„
Heti 8580 TB	„	Hilde 11314 TB	„
Heti 8686 TB	„	Hildi 3429 TA	374
Heti 9166 TB	„	Hildi 9808 TB	„
Heti 9456 TB	361	Hildi 10096 TB	„
Heti 11256 TB	„	Hildu 8576 TB	„
Heti 11288 TB	„	Hildu 9396 TB	375
Heti 11424 TB	„	Hildu 11394 TB	„
Hetta 8692 TB	362	Hildu 11398 TB	„
Hetti 7698 TB	„	Hildu 11554 TB	376
Hetti 11536 TB	„	Hilga 8602 TB	„
Hiia 3421 TA	„	Hilgas 8708 TB	„
Hiia 8728 TB	363	Hili 10564 TB	„
Hiide 9632 TB	„	Hilja 3119 TA	377
Hiido 7738 TB	„	Hilja 7650 TB	„
Hiie 9790 TB	„	Hilja 8712 TB	„
Hiie 10008 TB	364	Hilja 10910 TB	„
Hiie 11142 TB	„	Hilka 9398 TB	378
Hiiga 10582 TB	„	Hilka 10054 TB	„
Hiili 8586 TB	„	Hilka 10926 TB	„
Hiimo 9744 TB	365	Hilka 11124 TB	„
Hiina 8460 TB	„	Hilka 11192 TB	379
Hiina 10942 TB	„	Hilka 11586 TB	„
Hiini 9974 TB	„	Hilku 9768 TB	„
Hiio 7562 TB	366	Hilla 8676 TB	„
Hiira 3373 TA	„	Hilla 8702 TB	380
Hiira 3391 TA	„	Hilla 8716 TB	„
Hiira 3529 TA	„	Hilla 9650 TB	„
Hiira 7712 TB	367	Hilla 9934 TB	„
Hiira 9182 TB	„	Hilla 10176 TB	381
Hiira 9186 TB	„	Hilla 10576 TB	„
Hiira 10064 TB	„	Hilla 10878 TB	„
Hiira 10840 TB	368	Hilla 10886 TB	„
Hiira 10846 TB	„	Hilla 10998 TB	382
Hiira 11104 TB	„	Hilla 11064 TB	„
Hiira 11114 TB	„	Hille 9132 TB	„
Hiira 11646 TB	369	Hille 9736 TB	„
Hiiri 11070 TB	„	Hille 9826 TB	383
Hiiu 9164 TB	„	Hille 10948 TB	„
Hiiu 10100 TB	„	Hille 10990 TB	„
Hiiu 10930 TB	370	Hille 11138 TB	„
Hiiu 11246 TB	„	Hilli 3419 TA	384
Hiiu 11298 TB	„	Hilli 8670 TB	„
Hiiva 11300 TB	„	Hilli 8694 TB	„
Hiki 7682 TB	371	Hilli 9210 TB	„
Hiko 9052 TB	„	Hilli 9820 TB	385
Hiksi 8902 TB	„	Hilli 10068 TB	„
Hiksi 11350 TB	„	Hilli 11062 TB	„
Hilda 7638 TB	372	Hilli 11126 TB	„
Hilda 7644 TB	„	Hilli 11560 TB	386
Hilda 8790 TB	„	Hillo 11464 TB	„
Hilde 7798 TB	„	Hillu 8886 TB	„

Mära nimi ja number	Teksti lk.	Mära nimi ja number	Teksti lk.
Hillu 11386 TB	386	Hito 10790 TB	400
Hilma 10820 TB	387	Hitti 7570 TB	,,
Hilma 11170 TB	,,	Hiuli 3279 TA	,,
Hilva 10038 TB	,,	Hiva 10598 TB	,,
Hilve 10622 TB	,,	Hlemmi 11514 TB	401
Hilvi 7388 TB	388	Hoba 10938 TB	,,
Hilvi 8500 TB	,,	Hoba 11608 TB	,,
Hilvi 9430 TB	,,	Hobi 9126 TB	,,
Hilvi 9876 TB	,,	Hoia 8302 TB	402
Hilvi 10356 TB	389	Hoidu 11352 TB	,,
Hilvi 10822 TB	,,	Hoila 9608 TB	,,
Himaara 8196 TB	,,	Hoila 10244 TB	,,
Himbo 7574 TB	,,	Hoiu 10882 TB	403
Himbo 8072 TB	390	Hoiva 11182 TB	,,
Hinda 9228 TB	,,	Hoki 3531 TA	,,
Hinda 10580 TB	,,	Hoku 10556 TB	,,
Hindi 7770 TB	,,	Holgi 8672 TB	404
Hindi 11480 TB	,,	Holla 8204 TB	,,
Hinka 8940 TB	391	Holla 8642 TB	,,
Hinka 10530 TB	,,	Holla 10048 TB	,,
Hinni 8856 TB	,,	Holla 11242 TB	405
Hinnu 10206 TB	,,	Holla 11276 TB	,,
Hint 7642 TB	392	Holli 8174 TB	,,
Hinto 9124 TB	,,	Holli 11166 TB	,,
Hipa 3049 TA	,,	Homi 10610 TB	406
Hipe 9438 TB	,,	Hona 8398 TB	,,
Hipo 8120 TB	393	Honka 8432 TB	,,
Hipo 11378 TB	,,	Hooli 9234 TB	,,
Hippo 8034 TB	,,	Hooni 10310 TB	407
Hira 8518 TB	,,	Hoosa 11468 TB	,,
Hirdi 10992 TB	394	Hopa 10080 TB	,,
Hirga 10970 TB	,,	Hopi 11556 TB	,,
Hirgu 9938 TB	,,	Hopla 11600 TB	408
Hirka 11004 TB	,,	Hoplaa 3191 TA	,,
Hirla 10852 TB	395	Hopsi 9930 TB	,,
Hirma 7614 TB	,,	Hora 8030 TB	,,
Hirma 7686 TB	,,	Hori 8446 TB	409
Hirma 9864 TB	,,	Horma 7376 TB	,,
Hirma 10730 TB	396	Horma 8542 TB	,,
Hirma 10772 TB	,,	Horma 11650 TB	,,
Hirma 11436 TB	,,	Horni 10202 TB	410
Hirsa 10550 TB	,,	Horni 11140 TB	,,
Hirsi 11096 TB	397	Hosta 8898 TB	,,
Hirta 10030 TB	,,	Hota 8212 TB	,,
Hirve 7814 TB	,,	Hube 3173 TA	411
Hirve 8678 TB	,,	Huila 10216 TB	,,
Hirvi 10320 TB	398	Huitu 11588 TB	,,
Hiska 3123 TA	,,	Hukki 11576 TB	,,
Hiss 8900 TB	,,	Hulda 7350 TB	412
Hissa 7366 TB	,,	Hulda 7658 TB	,,
Hissi 11272 TB	399	Hulda 8860 TB	,,
Hiti 7640 TB	,,	Hulda 9682 TB	,,
Hiti 10032 TB	,,	Hulda 9690 TB	413
Hito 8232 TB	,,	Hulda 9750 TB	,,

Mära nimi ja number	Teksti lk.	Mära nimi ja number	Teksti lk.
Hulda 11086 TB	413	Illu 11688 TB	427
Hulda 11134 TB	„	Ilpa 8870 TB	„
Hulda 11502 TB	414	Imbi 9882 TB	„
Huli 8738 TB	„	Ira 8146 TB	„
Hulja 11036 TB	„	Ira 9862 TB	„
Hulla 8190 TB	„	Irka 8458 TB	„
Hulla 8492 TB	415	Irma 3081 TA	„
Hulla 8520 TB	„	Irma 7360 TB	428
Hulla 8814 TB	„	Irma 8154 TB	„
Hulla 8976 TB	„	Irma 8170 TB	„
Hulla 9450 TB	416	Irma 8746 TB	„
Hulla 9536 TB	„	Irmi 10514 TB	„
Hulla 9684 TB	„	Irsa 7482 TB	„
Hulla 9812 TB	„		
Hulla 10042 TB	417	J	
Hulla 10218 TB	„	Jaala 8776 TB	429
Hulla 10326 TB	„	Jaili 10270 TB	„
Hulla 10332 TB	418	Jaksi 9972 TB	„
Hulla 10900 TB	„	Jauna 10128 TB	„
Hulla 10944 TB	„	Jello 8214 TB	„
Hulla 10996 TB	419	Jerts 7536 TB	„
Hulla 11100 TB	„	Joa 8762 TB	430
Hulla 11322 TB	„	Jolla 8962 TB	„
Hulle 8680 TB	420	Jolli 3197 TA	„
Hulli 8552 TB	„	Jonja 8756 TB	„
Hulli 9628 TB	„	Jooksu 9004 TB	„
Hulti 10040 TB	„	Joosa 11606 TB	431
Hulve 10124 TB	421	Jorma 8778 TB	„
Hupe 11128 TB	„	Juki 8216 TB	„
Hupi 8732 TB	„	Juksa 8358 TB	„
Hupi 11250 TB	„	Julla 8122 TB	„
Hurka 8444 TB	422	Juno 3055 TA	„
Hurla 8044 TB	„	Jupo 8960 TB	432
Hurma 3261 TA	„	Jurka 7518 TB	„
Hurma 11258 TB	„	Juta 3141 TA	„
Hurme 9612 TB	423	Juta 7510 TB	„
Hurra 11028 TB	„	Juta 7928 TB	„
Hursi 8710 TB	„	Juta 8876 TB	„
Hurva 10832 TB	„	Juta 8988 TB	433
Husu 11284 TB	424	Jutik 8226 TB	„
Huta 9308 TB	„	Jutta 3091 TA	„
Huvi 9854 TB	„	Juuli 8968 TB	„
Häde 11582 TB	„	Juuno 7512 TB	„
Häike 10570 TB	425	Juura 8230 TB	„
Hälli 9548 TB	„	Juure 8478 TB	434
Häme 10236 TB	„		
Härsi 7940 TB	„	K	
Härta 9094 TB	426		
Hülli 9772 TB	„	Kaara 7468 TB	434
		Kaara 7820 TB	„
I		Kaara 9454 TB	„
		Kaara 9338 TB	435
Idra 8764 TB	426	Kaare 7428 TB	„
Iira 9468 TB	„	Kaare 11580 TB	„
Illi 10348 TB	„	Kaari 9960 TB	„

Mära nimi ja number	Teksti lk.
Kaari 11186 TB	436
Kaari 11538 TB	„
Kadi 9506 TB	„
Kadi 9700 TB	„
Kadli 9956 TB	437
Kadri 7704 TB	„
Kae 10346 TB	„
Kaera 11676 TB	„
Kai 7494 TB	„
Kai 9344 TB	438
Kaido 9422 TB	„
Kaie 8200 TB	„
Kaiga 9452 TB	„
Kaimi 3163 TA	439
Kaiti 11248 TB	„
Kaja 10160 TB	„
Kaja 10344 TB	„
Kaja 11324 TB	440
Kaljula 9526 TB	„
Kalla 9378 TB	„
Kalla 9484 TB	„
Kalla 11534 TB	441
Kalle 10258 TB	„
Kalli 8006 TB	„
Kalli 11260 TB	„
Kalli 11306 TB	442
Kanne 3487 TA	„
Kanni 9560 TB	„
Kanni 9610 TB	„
Kanni 9724 TB	443
Kanni 11234 TB	„
Kannu 9534 TB	„
Kardi 10980 TB	„
Kardi 11396 TB	444
Karna 9708 TB	„
Kartu 11076 TB	„
Karussa 9928 TB	„
Katai 9620 TB	445
Kati 7630 TB	„
Kati 7632 TB	„
Kati 7952 TB	„
Kati 8040 TB	„
Kati 8978 TB	446
Kati 9064 TB	„
Kati 10898 TB	„
Kati 11380 TB	„
Kati 11392 TB	„
Katy 10740 TB	447
Katik 9240 TB	„
Katti 8014 TB	„
Katti 8070 TB	„
Katti 9248 TB	„
Katu 11240 TB	448
Kelli 9588 TB	„
Kelli 10134 TB	448
Kelli 10254 TB	„
Kelli 11252 TB	449
Kerge 11438 TB	„
Kesti 9950 TB	„
Ketka 8382 TB	„
Kiira 8858 TB	450
Kiira 9634 TB	„
Kiire 10612 TB	„
Kiiri 10904 TB	„
Kiiri 11344 TB	451
Kiiu 9388 TB	„
Kiki 9336 TB	„
Kiki 10256 TB	„
Kiki 11280 TB	452
Kiki 11374 TB	„
Kili 10314 TB	„
Killi 11066 TB	„
Kilme 9630 TB	453
Kilva 11336 TB	„
Kima 8436 TB	„
Kira 8440 TB	„
Kiti 9400 TB	„
Kiti 9410 TB	454
Klaara 7984 TB	„
Klaara 8844 TB	„
Klaara 9108 TB	„
Klara 8368 TB	„
Klaudi 7342 TB	455
Koidu 10352 TB	„
Koidu 11168 TB	„
Kooli 9428 TB	„
Koora 10156 TB	„
Krata 3035 TA	456
Krõss 7620 TB	„
Kulde 10336 TB	„
Kulla 7838 TB	„
Kulla 8554 TB	„
Kulla 9372 TB	457
Kulla 11000 TB	„
Kulla 11450 TB	„
Kulla 11498 TB	„
Kullar 9246 TB	458
Kuske 8356 TB	„

L

Laara 3387 TA	458
Laari 10174 TB	„
Laila 9530 TB	„
Laine 10802 TB	459
Lamp 8284 TB	„
Lauk 7736 TB	„
Lauk 7758 TB	„

Mära nimi ja number	Teksti lk.	Mära nimi ja number	Teksti lk.
Lauk 7916 TB	459	**M**	
Laul 7676 TB	460	Maaja 3383 TA	471
Lea 9140 TB	„	Maale 10520 TB	„
Leedi 9292 TB	„	Maali 7800 TB	„
Leeni 8274 TB	„	Maali 9244 TB	„
Leeni 9096 TB	„	Maali 10986 TB	472
Lehti 9480 TB	„	Maalik 8082 TB	„
Leia 3319 TA	461	Maani 11592 TB	„
Leidi 3297 TA	„	Maara 3079 TA	„
Leidi 8270 TB	„	Maara 3287 TA	„
Leidi 8278 TB	„	Maara 7348 TB	473
Leko 9190 TB	„	Maara 7394 TB	„
Lenda 7596 TB	462	Maara 7442 TB	„
Lendra 7440 TB	„	Maara 7582 TB	„
Lenna 9282 TB	„	Maara 7652 TB	474
Lida 8394 TB	„	Maara 7808 TB	„
Liira 9714 TB	„	Maara 7882 TB	„
Liisi 8980 TB	„	Maara 7890 TB	„
Liisi 9074 TB	463	Maara 7988 TB	„
Liki 8650 TB	„	Maara 8036 TB	475
Lila 7732 TB	„	Maara 8140 TB	„
Lilla 9910 TB	„	Maara 8252 TB	„
Lilli 7374 TB	„	Maara 8262 TB	„
Lilli 9078 TB	464	Maara 8310 TB	„
Lillu 8896 TB	„	Maara 8754 TB	„
Linda 7612 TB	„	Maara 8782 TB	476
Lindi 3401 TA	„	Maara 8854 TB	„
Lindi 10858 TB	„	Maara 8954 TB	„
Linnu 3399 TA	465	Maara 9034 TB	„
Liski 3311 TA	„	Maara 9060 TB	„
Lodi 3303 TA	„	Maara 9082 TB	„
Loja 3485 TA	„	Maara 9114 TB	477
Lola 3301 TA	466	Maara 9226 TB	„
Lonni 7540 TB	„	Maara 9322 TB	„
Lonni 7956 TB	„	Maara 9558 TB	„
Lonni 8752 TB	„	Maara 10420 TB	478
Lonni 8894 TB	„	Maara 10424 TB	„
Lonny 11640 TB	„	Maara 10656 TB	„
Loona 3483 TA	467	Maara 10776 TB	„
Loona 8372 TB	„	Maara 10788 TB	479
Looni 3461 TA	„	Maare 8298 TB	„
Loora 7550 TB	„	Maare 10482 TB	„
Loora 9838 TB	468	Maare 10492 TB	„
Loore 3479 TA	„	Maari 9412 TB	480
Loori 8218 TB	„	Maarit 11656 TB	„
Loovi 3395 TA	„	Maaro 3133 TA	„
Lotta 7358 TB	469	Madi 3393 TA	„
Lotta 9148 TB	„	Madi 10678 TB	481
Lotte 11686 TB	„	Mae 10208 TB	„
Lulla 3121 TA	„	Magnes 8634 TB	„
Luna 3315 TA	470	Mahe 3337 TA	„
Lunna 3385 TA	„	Mahta 11690 TB	482
Luuna 8386 TB	„	Mahti 10284 TB	„
Lõbu 3313 TA	„	Mai 7466 TB	„

Mära nimi ja number	Teksti lk.	Mära nimi ja number	Teksti lk.
Mai 7528 TB	482	Mall 7454 TB	495
Mai 7796 TB	„	Mall 8740 TB	„
Mai 8792 TB	483	Mall 9028 TB	„
Mai 9048 TB	„	Mall 9032 TB	496
Mai 11448 TB	„	Mall 9834 TB	„
Maia 7572 TB	„	Malle 9144 TB	„
Maia 8882 TB	484	Malle 9312 TB	„
Maia 8906 TB	„	Malli 3171 TA	„
Maia 11208 TB	„	Malli 3447 TA	497
Maida 11568 TB	„	Malli 8288 TB	„
Maidi 10692 TB	„	Malli 8342 TB	„
Maidu 10662 TB	485	Malli 10472 TB	„
Maie 7378 TB	„	Malli 10536 TB	„
Maie 7382 TB	„	Malli 10750 TB	498
Maie 7436 TB	„	Malli 11540 TB	„
Maie 7602 TB	486	Malta 9636 TB	„
Maie 7608 TB	„	Malvi 10658 TB	„
Maie 7768 TB	„	Mamsel 8780 TB	„
Maie 9040 TB	„	Manda 7368 TB	499
Maie 10468 TB	487	Manda 7588 TB	„
Maie 10474 TB	„	Manda 7974 TB	„
Maie 10526 TB	„	Manda 8258 TB	„
Maie 11080 TB	„	Mandi 8604 TB	500
Maie 11184 TB	488	Mandi 10682 TB	„
Maie 11518 TB	„	Mandka 9848 TB	„
Maie 11692 TB	„	Manga 8424 TB	„
Maik 7578 TB	„	Manjo 8392 TB	„
Maik 8094 TB	489	Mann 9252 TB	„
Maika 7856 TB	„	Manna 8772 TB	501
Maiki 9550 TB	„	Manna 8786 TB	„
Maila 9086 TB	„	Manna 8952 TB	„
Maila 9090 TB	„	Manna 9288 TB	„
Maila 10302 TB	490	Manna 9444 TB	„
Maile 9356 TB	„	Manna 9542 TB	502
Maile 10312 TB	„	Manna 10148 TB	„
Maili 11230 TB	„	Manna 10994 TB	„
Maime 9508 TB	491	Manni 7474 TB	„
Maimo 9152 TB	„	Manni 7786 TB	503
Maimu 7762 TB	„	Manni 7920 TB	„
Maisa 9648 TB	„	Manni 8038 TB	„
Maiu 7802 TB	„	Manni 8264 TB	„
Maiu 10516 TB	492	Manni 9006 TB	„
Maja 11672 TB	„	Manni 9046 TB	„
Maka 8592 TB	„	Manni 9154 TB	504
Maki 10812 TB	„	Manni 9302 TB	„
Maky 9272 TB	493	Manni 11696 TB	„
Maksi 9320 TB	„	Mannu 8606 TB	„
Malde 10594 TB	„	Mannu 8948 TB	505
Maldi 10676 TB	„	Mannu 8994 TB	„
Maldi 10760 TB	494	Mannu 9136 TB	„
Maldi 10868 TB	„	Mansa 11446 TB	„
Male 11406 TB	„	Mansi 3505 TA	„
Mali 10486 TB	„	Mansi 10200 TB	506
Mall 7432 TB	495	Mansi 10894 TB	„

Mära nimi ja number	Teksti lk.	Mära nimi ja number	Teksti lk.
Mansu 10214 TB	506	Meeli 8748 TB	517
Mants 10754 TB	„	Meeli 8758 TB	„
Mantso 3075 TA	507	Meeli 8774 TB	518
Mantsu 7558 TB	„	Meeli 10220 TB	„
Mantsu 8088 TB	„	Meeli 10694 TB	„
Mantsu 8848 TB	„	Meeri 7896 TB	„
Mara 7604 TB	„	Meeri 8766 TB	519
Mara 7622 TB	„	Meeri 9552 TB	„
Mara 7772 TB	508	Meeri 11188 TB	„
Mara 7924 TB	„	Meeri 11310 TB	„
Mara 8276 TB	„	Meia 10246 TB	520
Mara 8420 TB	„	Meida 7750 TB	„
Marda 10748 TB	„	Meida 10768 TB	„
Marde 10770 TB	509	Meigi 8062 TB	„
Mare 3053 TA	„	Meldi 8026 TB	521
Mare 3357 TA	„	Mella 7716 TB	„
Mare 7780 TB	„	Mella 7840 TB	„
Mare 10742 TB	„	Mella 10454 TB	„
Maret 7408 TB	510	Mella 10660 TB	522
Marga 7648 TB	„	Melli 3097 TA	„
Marga 10778 TB	„	Melli 7668 TB	„
Margita 7892 TB	„	Melli 9026 TB	„
Margu 8750 TB	„	Melli 9590 TB	523
Mari 7616 TB	„	Mello 11594 TB	„
Mari 7646 TB	511	Mepp 8770 TB	„
Mari 7774 TB	„	Merri 3493 TA	„
Mari 9102 TB	„	Merta 7400 TB	„
Marik 8254 TB	„	Metti 7826 TB	524
Marju 11598 TB	„	Mihta 3111 TA	„
Marnu 10762 TB	512	Miia 7402 TB	„
Marnu 11158 TB	„	Miia 7696 TB	„
Marta 7498 TB	„	Miia 7782 TB	„
Marta 7908 TB	„	Miia 7790 TB	525
Marta 10402 TB	513	Miia 8186 TB	„
Marta 10724 TB	„	Miia 8966 TB	„
Maru 8430 TB	„	Miia 8990 TB	„
Marva 11614 TB	„	Miia 10648 TB	„
Massa 3113 TA	514	Miida 7412 TB	526
Massa 7434 TB	„	Miida 9664 TB	„
Massa 7962 TB	„	Miila 9380 TB	„
Massa 7966 TB	„	Miila 9416 TB	„
Massa 8224 TB	„	Miili 8384 TB	527
Massa 8904 TB	„	Miilo 7472 TB	„
Massa 9158 TB	515	Miira 3061 TA	„
Maška 8396 TB	„	Miira 3071 TA	„
Mata 7910 TB	„	Miira 3143 TA	„
Maugi 7606 TB	„	Miira 3169 TA	528
Mauri 8622 TB	„	Miira 3347 TA	„
Mauri 8644 TB	516	Miira 3349 TA	„
Maus 7880 TB	„	Miira 3509 TA	„
Mea 9796 TB	„	Miira 7362 TB	529
Meedi 10552 TB	„	Miira 7448 TB	„
Meela 7424 TB	517	Miira 7450 TB	„
Meela 11618 TB	„	Miira 7456 TB	„

Määra nimi ja number	Teksti lk.	Määra nimi ja number	Teksti lk.
Miira 7490 TB	530	Miira 9904 TB	539
Miira 7516 TB	„	Miira 9954 TB	„
Miira 7522 TB	„	Miira 9966 TB	540
Miira 7546 TB	„	Miira 10212 TB	„
Miira 7554 TB	„	Miira 10318 TB	„
Miira 7566 TB	531	Miira 10466 TB	„
Miira 7656 TB	„	Miira 10470 TB	„
Miira 7728 TB	„	Miira 10542 TB	541
Miira 7806 TB	„	Miira 10666 TB	„
Miira 7818 TB	„	Miira 10684 TB	„
Miira 7830 TB	532	Miira 10830 TB	„
Miira 7854 TB	„	Miira 11384 TB	542
Miira 7862 TB	„	Miira 11504 TB	„
Miira 7866 TB	„	Miira 11524 TB	„
Miira 7876 TB	„	Miire 9518 TB	„
Miira 7946 TB	„	Miire 9578 TB	543
Miira 7978 TB	533	Miiri 8210 TB	„
Miira 7980 TB	„	Miiri 10180 TB	„
Miira 7982 TB	„	Miiri 10264 TB	„
Miira 7994 TB	„	Miita 7460 TB	„
Miira 7996 TB	„	Miita 10306 TB	544
Miira 8028 TB	534	Miiti 10844 TB	„
Miira 8064 TB	„	Miiu 3359 TA	„
Miira 8150 TB	„	Mike 11662 TB	„
Miira 8202 TB	„	Miki 7672 TB	545
Miira 8236 TB	„	Miki 11148 TB	„
Miira 8240 TB	„	Mikka 9044 TB	„
Miira 8242 TB	„	Mikki 9084 TB	„
Miira 8246 TB	535	Miks 9880 TB	„
Miira 8260 TB	„	Milka 3175 TA	546
Miira 8326 TB	„	Milla 7354 TB	„
Miira 8408 TB	„	Milla 7422 TB	„
Miira 8482 TB	„	Milla 7624 TB	„
Miira 8588 TB	„	Milla 7760 TB	547
Miira 8718 TB	536	Milla 8624 TB	„
Miira 8744 TB	„	Milla 9054 TB	„
Miira 8850 TB	„	Milla 9110 TB	„
Miira 8916 TB	„	Milla 9436 TB	548
Miira 8970 TB	„	Milla 9996 TB	„
Miira 8974 TB	„	Milla 10508 TB	„
Miira 8946 TB	„	Milla 10732 TB	„
Miira 8986 TB	537	Milla 11602 TB	549
Miira 8998 TB	„	Milla 11620 TB	„
Miira 9014 TB	„	Milli 8608 TB	„
Miira 9036 TB	„	Milli 9050 TB	„
Miira 9038 TB	„	Milli 10522 TB	„
Miira 9042 TB	538	Milli 10634 TB	550
Miira 9062 TB	„	Milli 11466 TB	„
Miira 9098 TB	„	Milli 11476 TB	„
Miira 9138 TB	„	Milti 10652 TB	„
Miira 9146 TB	„	Milva 9878 TB	551
Miira 9214 TB	539	Milve 3379 TA	„
Miira 9314 TB	„	Milve 10746 TB	„
Miira 9376 TB	„	Milvi 7410 TB	„

Mära nimi ja number	Teksti lk.
Milvi 7462 TB	552
Milvi 10528 TB	„
Milvi 11590 TB	„
Mimmi 8924 TB	„
Minnu 3501 TA	553
Mins 8098 TB	„
Minsi 7794 TB	„
Minsi 7812 TB	„
Minsu 7680 TB	„
Minsu 8004 TB	„
Mints 7822 TB	554
Mints 7900 TB	„
Mints 10630 TB	„
Mintsu 7950 TB	„
Mintsu 10442 TB	555
Mipi 10680 TB	„
Mipsu 7836 TB	„
Mirdi 10744 TB	„
Mirka 7636 TB	556
Mirka 8414 TB	„
Mirka 8626 TB	„
Mirna 10664 TB	„
Mirra 3051 TA	557
Mirsi 10532 TB	„
Mirta 7964 TB	„
Mirta 8290 TB	„
Mirti 9486 TB	558
Mirto 8370 TB	„
Missa 7420 TB	„
Mistrol 9304 TB	„
Mitsi 8020 TB	„
Mogi 7586 TB	559
Moigu 7816 TB	„
Moks 8314 TB	„
Moksa 9478 TB	„
Molli 3069 TA	560
Molli 3149 TA	„
Molli 7888 TB	„
Molli 9516 TB	„
Moodis 7710 TB	„
Moora 3089 TA	561
Moori 10800 TB	„
Mora 3397 TA	„
Muile 9794 TB	„
Muki 8352 TB	562
Mulli 10210 TB	„
Murgi 10690 TB	„
Musti 7398 TB	„
Muti 10232 TB	563
Mutti 9230 TB	„
Muura 3381 TA	„
N	
Naali 8164 TB	563
Naari 9982 TB	564
Naia 10600 TB	564
Naksi 9254 TB	„
Nalja 10976 TB	„
Nalku 7544 TB	„
Nassa 10142 TB	565
Needo 9008 TB	„
Nelgi 9066 TB	„
Nelli 8244 TB	„
Nelli 8454 TB	„
Nelli 9872 TB	„
Nelly 11668 TB	566
Neti 7344 TB	„
Neti 9242 TB	„
Nigli 10640 TB	„
Niina 10024 TB	„
Niksi 9120 TB	567
Noks 7874 TB	„
Noole 7426 TB	„
Noora 3027 TA	„
Noora 7418 TB	„
Noora 7906 TB	568
Noora 8092 TB	„
Noora 8116 TB	„
Noora 8248 TB	„
Noora 8250 TB	„
Noora 8956 TB	569
Noora 10866 TB	„
Noora 11008 TB	„
Noora 11678 TB	„
Noori 8426 TB	„
Nora 9022 TB	„
Nora 9024 TB	570
Norma 3033 TA	„
Norma 7884 TB	„
Norma 8652 TB	„
Norma 8884 TB	„
Norma 9742 TB	„
Norma 10126 TB	571
Norta 9496 TB	„
Nulla 7396 TB	„
Näki 10130 TB	„
O	
Odi 8628 TB	571
Oida 8152 TB	„
Oime 8144 TB	„
Oli 3299 TA	572
Olli 7742 TB	„
Olli 7810 TB	„
Ordi 8316 TB	„
P	
Paali 9324 TB	572
Paia 11412 TB	573

Mära nimi ja number	Teksti lk.
Palmi 7692 TB	573
Panna 10952 TB	„
Pants 7724 TB	„
Pati 11532 TB	574
Paulo 10116 TB	„
Peebi 8322 TB	„
Peebi 10106 TB	„
Peedi 10192 TB	„
Peera 9354 TB	575
Peika 11254 TB	„
Pela 8106 TB	„
Pella 7520 TB	„
Pella 7548 TB	„
Pella 8864 TB	576
Pella 8908 TB	„
Pella 11296 TB	„
Pella 11418 TB	„
Pelli 8636 TB	577
Penni 7958 TB	„
Pesko 8156 TB	„
Peti 8632 TB	„
Peti 10524 TB	„
Petti 7560 TB	578
Petti 7700 TB	„
Petti 9068 TB	„
Petti 9726 TB	„
Piila 8312 TB	„
Piili 10638 TB	„
Piina 7714 TB	579
Piira 8376 TB	„
Pill 11348 TB	„
Pilli 8618 TB	„
Pillu 8878 TB	„
Pilvi 7678 TB	580
Pilvi 8616 TB	„
Piret 9346 TB	„
Pirta 7664 TB	„
Plika 10438 TB	581
Plika 10628 TB	„
Polli 7718 TB	„
Polte 7416 TB	„
Ponsa 9464 TB	„
Pooni 9390 TB	582
Pooni 10538 TB	„
Priima 7476 TB	„
Pulla 10178 TB	„
Pupe 10780 TB	„
Pupi 7534 TB	583
Pupi 10282 TB	„
Puppi 7438 TB	„
Puuli 11072 TB	„
Pärta 9010 TB	„

Mära nimi ja number	Teksti lk.
R	
Raia 11360 TB	583
Raila 9544 TB	584
Raimu 7938 TB	„
Raksi 9546 TB	„
Ralli 11376 TB	„
Reeda 8620 TB	„
Rety 9562 TB	585
Riilu 1118 TB	„
Rita 11368 TB	„
Rulla 8568 TB	„
Rusi 7480 TB	„
Rusi 11462 TB	„
Ruti 9316 TB	586
Ruti 9418 TB	„
Rutt 3507 TA	„
Rutt 8630 TB	„
Rutta 9350 TB	„
Rutti 9538 TB	587
S	
Saara 9216 TB	587
Saila 3499 TA	„
Saimi 3167 TA	„
Saldi 10006 TB	588
Sale 9836 TB	„
Salko 8684 TB	„
Salla 3183 TA	„
Salla 9986 TB	589
Salli 7500 TB	„
Sally 10810 TB	„
Sallo 3177 TA	„
Salmi 9208 TB	„
Samme 9030 TB	590
Sanna 9860 TB	„
Sanni 9858 TB	„
Sarmi 3409 TA	„
Sassi 7364 TB	„
Sauli 3187 TA	591
Seera 3099 TA	„
Seili 9706 TB	„
Seimo 8838 TB	„
Selbe 9206 TB	„
Sella 9584 TB	592
Selli 9604 TB	„
Selli 10272 TB	„
Selma 3047 TA	„
Selma 3083 TA	593
Selma 7788 TB	„
Selma 7914 TB	„
Selma 11508 TB	„
Selve 3189 TA	594
Senni 7392 TB	„

Mära nimi ja number	Teksti lk.	Mära nimi ja number	Teksti lk.
Senny 9318 TB	594	Taju 10276 TB	606
Senta 3117 TA	„	Taki 8534 TB	„
Senta 3527 TA	595	Talbi 8808 TB	„
Senta 9262 TB	„	Talki 10646 TB	607
Senta 9698 TB	„	Talla 10062 TB	„
Serafira 3519 TA	„	Talle 10298 TB	„
Siiga 8468 TB	„	Talli 10668 TB	„
Siina 9020 TB	596	Talma 8784 TB	608
Silla 11520 TB	„	Talma 11648 TB	„
Silli 3181 TA	„	Talvi 3225 TA	„
Silli 10292 TB	„	Talvi 11452 TB	„
Sillu 9574 TB	597	Tama 8802 TB	609
Silva 9056 TB	„	Tanna 3229 TA	„
Silva 9198 TB	„	Tanna 7846 TB	„
Silva 9448 TB	„	Tanna 9420 TB	„
Silva 9852 TB	„	Tanta 3207 TA	610
Silvi 3317 TA	598	Tarmi 8822 TB	„
Silvi 9856 TB	„	Tarsina 3205 TA	„
Simbi 8496 TB	„	Tarva 3241 TA	„
Simmi 3411 TA	„	Tassa 8794 TB	611
Simmi 3517 TA	599	Tassa 10416 TB	„
Sirna 8336 TB	„	Tasta 3227 TA	„
Soki 8840 TB	„	Tasu 10132 TB	„
Solvi 9172 TB	„	Tautse 8826 TB	612
Sonla 11496 TB	600	Teedi 7740 TB	„
Sonna 11500 TB	„	Teele 11044 TB	„
Sula 9694 TB	„	Teema 9704 TB	„
Šura 8402 TB	„	Teeri 7922 TB	613
Šura 8456 TB	601	Teesi 3525 TA	„
Šurka 8400 TB	„	Teesi 8872 TB	„
Šurka 8418 TB	„	Teesi 8996 TB	„
Šurka 8462 TB	„	Teesi 9162 TB	„
Šurka 8464 TB	„	Teeti 10714 TB	614
Säde 9280 TB	„	Teia 10240 TB	„
Sõidu 3087 TA	602	Teisi 3251 TA	„
Sõstar 9582 TB	„	Teivi 3471 TA	„
		Tella 3185 TA	615
T		Tella 3213 TA	„
		Tella 3245 TA	„
Taali 10378 TB	602	Tella 3353 TA	„
Taana 9364 TB	„	Tella 3441 TA	616
Taana 10422 TB	603	Tella 3489 TA	„
Taana 10688 TB	„	Tella 3515 TA	„
Taara 8502 TB	„	Tella 7346 TB	„
Taara 11642 TB	„	Tella 7356 TB	617
Taika 3249 TA	604	Tella 7446 TB	„
Taila 8560 TB	„	Tella 7464 TB	„
Taili 3365 TA	„	Tella 7524 TB	„
Taima 10588 TB	„	Tella 7666 TB	618
Taimi 3369 TA	605	Tella 7730 TB	„
Taimi 11484 TB	„	Tella 7844 TB	„
Taimo 3135 TA	„	Tella 7864 TB	„
Tais 8102 TB	„	Tella 7870 TB	„
Taivi 11116 TB	„	Tella 7872 TB	619
Taivo 8084 TB	606		

Mära nimi ja number	Teksti lk.	Mära nimi ja number	Teksti lk.
Tella 7976 TB	619	Tiie 10358 TB	631
Tella 7986 TB	„	Tiike 9722 TB	„
Tella 8050 TB	„	Tiila 11644 TB	632
Tella 8086 TB	„	Tiimi 8696 TB	„
Tella 8090 TB	620	Tiimu 3503 TA	„
Tella 8104 TB	„	Tiina 7918 TB	„
Tella 8132 TB	„	Tiina 7926 TB	633
Tella 8148 TB	„	Tiina 8182 TB	„
Tella 8256 TB	„	Tiina 8300 TB	„
Tella 8282 TB	„	Tiina 8964 TB	„
Tella 8452 TB	621	Tiina 10410 TB	„
Tella 8598 TB	„	Tiira 3233 TA	634
Tella 8638 TB	„	Tiira 3495 TA	„
Tella 9502 TB	„	Tiira 8134 TB	„
Tella 9570 TB	622	Tiiu 3031 TA	„
Tella 9596 TB	„	Tiiu 7430 TB	„
Tella 9622 TB	„	Tiiu 7610 TB	635
Tella 9776 TB	„	Tiiu 7628 TB	„
Tella 10322 TB	623	Tiiu 7878 TB	„
Tella 10390 TB	„	Tiiu 8812 TB	„
Tella 10400 TB	„	Tiiu 9278 TB	„
Tella 10590 TB	„	Tiiu 9296 TB	636
Tella 11152 TB	„	Tiiuk 8286 TB	„
Tella 11366 TB	624	Tiiuk 9238 TB	„
Tella 11574 TB	„	Tiivi 8344 TB	„
Tella 11652 TB	„	Tiivi 8350 TB	„
Tella 11658 TB	„	Tiks 8888 TB	637
Telli 8166 TB	625	Tiksa 10828 TB	„
Telli 10172 TB	„	Tiksi 9360 TB	„
Telli 10226 TB	„	Tilda 8348 TB	„
Telli 10262 TB	„	Tilda 11684 TB	„
Telli 10330 TB	626	Tilde 3137 TA	638
Telli 10386 TB	„	Tilde 10704 TB	„
Telli 10766 TB	„	Tilli 8880 TB	„
Telli 10794 TB	„	Tilli 10328 TB	„
Tello 8306 TB	„	Tillu 3361 TA	„
Tellu 7514 TB	627	Tintsi 10566 TB	639
Tellu 7530 TB	„	Tips 8100 TB	„
Tellu 8410 TB	„	Tips 10230 TB	„
Telma 3475 TA	„	Tips 10350 TB	„
Telvy 10296 TB	628	Tipsa 8820 TB	„
Tembi 8096 TB	„	Tipsi 3231 TA	640
Tembi 10338 TB	„	Tipsi 8890 TB	„
Temmi 3513 TA	„	Tipu 8238 TB	„
Tenni 9618 TB	629	Tirvi 3469 TA	„
Tessa 10616 TB	„	Todi 7934 TB	641
Tetti 8818 TB	„	Todi 8388 TB	„
Tiana 11458 TB	„	Todu 8804 TB	„
Tigla 10394 TB	630	Toika 8346 TB	„
Tiia 3223 TA	„	Toimi 3221 TA	642
Tiia 3239 TA	„	Toks 9018 TB	„
Tiia 10238 TB	„	Tolli 7932 TB	„
Tiidi 9494 TB	631	Tolli 8136 TB	„
Tiidu 3497 TA	„	Tolli 9498 TB	„

Määra nimi ja number	Teksti lk.	Määra nimi ja number	Teksti lk.
Tolli 10398 TB	643	Tula 7634 TB	655
Tolli 10412 TB	„	Tulla 3473 TA	„
Tolli 11012 TB	„	Tulla 8340 TB	„
Tolma 11264 TB	„	Tulla 9488 TB	656
Toni 9406 TB	644	Tulli 3193 TA	„
Tonna 8124 TB	„	Tulli 9370 TB	„
Tonna 8832 TB	„	Tunna 8180 TB	„
Tonna 9070 TB	„	Turtu 9250 TB	657
Tonni 10426 TB	„	Tuta 9426 TB	„
Toola 8816 TB	645	Tuti 3235 TA	„
Toomi 9510 TB	„	Tuti 3243 TA	„
Toona 9718 TB	„	Tuti 3523 TA	658
Tooni 3219 TA	„	Tuti 7894 TB	„
Tooni 9076 TB	646	Tuti 8380 TB	„
Tooni 9760 TB	„	Tuti 9000 TB	„
Tooni 10718 TB	„	Tuti 9002 TB	„
Tooni 11224 TB	„	Tuti 9500 TB	659
Toora 3139 TA	647	Tuti 10150 TB	„
Toora 7452 TB	„	Tuti 10304 TB	„
Toora 7502 TB	„	Tuti 11210 TB	„
Toora 8112 TB	„	Tutsi 11510 TB	„
Toora 8828 TB	„	Tutti 3043 TA	660
Toora 9012 TB	648	Tutti 3085 TA	„
Toora 10278 TB	„	Tutti 3209 TA	„
Toora 11388 TB	„	Tutti 3333 TA	„
Toovi 3199 TA	„	Tutti 3423 TA	661
Tora 11122 TB	649	Tutti 7568 TB	„
Tore 8364 TB	„	Tutti 7998 TB	„
Tossi 7404 TB	„	Tutti 10140 TB	„
Tota 3237 TA	„	Tuuli 8194 TB	662
Toti 3217 TA	650	Tähti 10964 TB	„
Toti 8032 TB	„	Täki 8168 TB	„
Toti 8110 TB	„	Tärbi 7850 TB	„
Toti 8162 TB	„		
Toti 8192 TB	„	U	
Toti 8892 TB	651		
Toti 9730 TB	„	Udu 9274 TB	662
Tots 9016 TB	„	Uhkus 10702 TB	663
Totsi 8142 TB	„	Uida 10972 TB	„
Totsu 9284 TB	652	Ulai 3265 TA	„
Totti 3145 TA	„	Uldi 3257 TA	„
Totti 3211 TA	„	Ulla 3267 TA	664
Totti 3355 TA	„	Ulla 3275 TA	„
Triinu 7590 TB	„	Ulla 3281 TA	„
Triinu 8126 TB	653	Ulla 3283 TA	665
Trulla 9652 TB	„	Ulla 3291 TA	„
Tsoki 7542 TB	„	Ulla 3443 TA	„
Tsuki 8128 TB	„	Ulli 3285 TA	„
Tuhti 8682 TB	„	Ulli 3331 TA	666
Tuisi 8490 TB	654	Ulli 3445 TA	„
Tuki 3335 TA	„	Ulvi 3467 TA	„
Tukki 9072 TB	„	Umba 3277 TA	„
Tuks 9840 TB	„	Una 3255 TA	667
Tuksi 3215 TA	655	Unda 3269 TA	„

Mära nimi ja number	Teksti lk.
Une 3521 TA	667
Unne 3271 TA	668
Upi 9264 TB	„
Urma 3403 TA	„
Urve 3273 TA	669
Urve 3289 TA	„
Urvi 9602 TB	„
Uudi 11010 TB	„
Uuni 9276 TB	„
V	
Vaali 7954 TB	670
Vaara 10228 TB	„
Vaike 8390 TB	„
Valdi 10606 TB	„
Valla 3455 TA	„
Valla 9890 TB	671
Valli 3407 TA	„
Valli 7484 TB	„
Valli 8366 TB	672
Valli 8612 TB	„
Valli 10924 TB	„
Valmi 3327 TA	„
Vambi 9104 TB	„
Vanda 9294 TB	673
Varfa 9080 TB	„
Veedi 10434 TB	„
Veedik 9888 TB	„
Veera 3045 TA	„
Veera 3147 TA	„
Veera 7386 TB	674
Veera 7496 TB	„
Veera 7860 TB	„
Veera 9200 TB	„
Veera 10934 TB	„
Veeri 10462 TB	„
Veeri 10816 TB	675
Vella 10184 TB	„
Velle 3161 TA	„
Vesta 8220 TB	„
Viia 10922 TB	„
Viidi 3341 TA	676
Viie 8296 TB	„
Viigi 3195 TA	„
Viire 3155 TA	„
Viiu 3431 TA	677
Viiu 8008 TB	„
Viiu 9846 TB	„
Viiu 10004 TB	„
Viiu 10848 TB	678
Viivi 10446 TB	„
Viivi 10632 TB	„
Villa 3059 TA	„
Vilma 3057 TA	678
Vilma 7670 TB	679
Vilma 7858 TB	„
Virge 3433 TA	„
Virma 3257 TA	„
Virve 3129 TA	„
Voka 3437 TA	680
Ä	
Ääsi 8914 TB	680
Z	
Zimmi 8074 TB	680
Zorka 8466 TB	„
№	
— 3041 TA	680
— 3077 TA	„
— 3103 TA	681
— 7506 TB	„
— 7660 TB	„
— 7702 TB	„
— 7734 TB	„
— 7744 TB	682
— 7778 TB	„
— 7968 TB	„
— 7970 TB	„
— 7992 TB	„
— 8000 TB	„
— 8002 TB	683
— 8012 TB	„
— 8024 TB	„
— 8042 TB	„
— 8048 TB	„
— 8052 TB	„
— 8114 TB	„
— 8118 TB	684
— 8198 TB	„
— 8228 TB	„
— 8320 TB	„
— 8328 TB	„
— 8362 TB	„
— 8448 TB	„
— 8484 TB	685
— 8760 TB	„
— 8768 TB	„
— 9106 TB	„
— 9310 TB	„
— 9332 TB	686
— 10854 TB	„

SISUKORD

Juhised raamatu kasutamiseks 3
Raamatus tarvitusel olevad lühendid 5
Tori tõugu hobuste tõuaretustöö alused 9
Tori märad 123
Käesolevas köites avaldatud märade tähestikuline nimekiri 687

ОГЛАВЛЕНИЕ

Пояснения к пользованию книгой 4
Содержания и условные обозначения, принятые в данной книге 6
Перевод мастей 7
Основные положения по племенной работе с торийской породой лошадей . . . 63
Алфавитный указатель кобыл, сведения о которых в настоящем томе 687

ГОСУДАРСТВЕННАЯ ПЛЕМЕННАЯ КНИГА ЛОШАДЕЙ ТОРИЙСКОЙ ПОРОДЫ ТОМ V

На эстонском и русском языках
Эстонское Государственное Издательство
Таллин, Пярну маантеэ 10

*

Toimetaja A. Mölder
Tehniline toimetaja O. Luts
Korrektorid E. Valdna ja S. Kõiv

Ladumisele antud 1. IX 1955. Trükkimisele antud 29. X 1955. Paber 70×108, 1/16. Trükipoognaid 44,5. Formaadile 60×92 kohaldatud trükipoognaid 60,96. Arvutuspoognaid 36,26. Trükiarv 1200. MB-18053. Tellimise nr. 2422. Hans Heidemanni nimeline trükikoda, Tartu, Vallikraavi 4.

Tasuta

5.
B
1600
217115

TÜ RAAMATUKOGU
1 0300 00416704 7

5.
B
1600
21715

TÜ RAAMATUKOGU
1 0300 00416704 7

TORI HOBUSTE RIIKLIK TÕURAAMAT

GOSUDARSTVENNAJA PLEMENNAJA KNIGA LOSHADEJ TORIJSKOJ PORODY

V

1956

TORI HOBUSTE RIIKLIK TÕURAAMAT

GOSUDARSTVENNAJA PLEMENNAJA KNIGA LOSHADEJ TORIJSKOJ PORODY

V

EESTI RIIKLIK KIRJASTUS