TORI HOBUSTE RIIKLIK TÕURAAMAT

ГОСУДАРСТВЕННАЯ ПЛЕМЕННАЯ КНИГА ЛОШАДЕЙ ТОРИЙСКОЙ ПОРОДЫ

VIII

TALLINN 1960

EESTI NSV PÕLLUMAJANDUSE MINISTEERIUM
МИНИСТЕРСТВО СЕЛЬСКОГО ХОЗЯЙСТВА ЭСТОНСКОЙ ССР

TORI HOBUSTE RIIKLIK TÕURAAMAT

VIII KÖIDE

TÄKUD
1695—5035

ГОСУДАРСТВЕННАЯ ПЛЕМЕННАЯ КНИГА ЛОШАДЕЙ ТОРИЙСКОЙ ПОРОДЫ

ТОМ VIII

ЖЕРЕБЦЫ
1695—5035

TALLINN, 1960

Käesoleva riikliku tõuraamatu koostas Tori Hobusekasvanduse vanemzootehnik-selektsionäär F. Kohv

Настоящую государственную племенную книгу составил старший зоотехник — селекционер Торийского конного завода Кохв Ф. В.

2
Tartu Ülikooli
Raamatukogu
217116

JUHISEID RAAMATU KASUTAMISEKS

Iga tõuhobuse kohta näidatakse esimeses reas riikliku tõuraamatu number, tõumärk ja nimi.

Teises reas on näidatud hobuse omanik — kolhoosi, sovhoosi, hobusekasvanduse, õppekatsemajandi ja rajooni nimetus.

Kolmandas reas on hobuse värvus, sünniaeg ja koht.

Edasi on antud hobuse põlvnemise andmed: vasakul pool ema liinis ja paremal pool isa liinis kuni kolmanda põlvkonnani. Kui hobuse vanemad on märgitud riiklikku tõuraamatusse, siis on näidatud ka eellaste number, tõumärk ja nimi. Kui üks vanematest ei ole märgitud riiklikku tõuraamatusse, siis tema kohta näidatakse nimi või värvus.

Põlvnemisandmetele järgnevad hobuse mõõtmed järgmises järjekorras: kõrgus turjalt, rinna sügavus, kere põikpikkus, rinna laius, rinna ümbermõõt, kämbla ümbermõõt ja kehakaal. Seejärel näidatakse samas reas boniteerimise klass, saadud pallid ja boniteerimise aeg. Juhul, kui ühe või teise näitaja kohta andmed puuduvad, on selle näitaja asemele pandud kriips.

Järgmises reas on näidatud mitu tema poega ja tütart on märgitud riiklikku tõuraamatusse.

Edasi tuuakse andmed noorhobuste näitustest, tõuhobuste näitustest ja katsetest osavõtu kohta. Siin näidatakse näituse või jõudluskatse aeg, koht ning tulemus.

Lõpuks tuuakse andmed sugulise kasutamise kohta, aasta ja rajoon, kus täkk paaritushooajal asus ning paaritatud või kunstlikult seemendatud märade arv.

ПОЯСНЕНИЯ К ПОЛЬЗОВАНИЮ КНИГОЙ

В первой строчке по каждой племенной лошади указывается номер по государственной племенной книге, породный знак и кличка.

Во второй строчке указано, кому принадлежит лошадь, наименование колхоза, совхоза, конного завода, учебно-опытного хозяйства и района.

В третьей строке указаны: масть лошади, дата и место рождения.

Далее даны сведения о происхождении лошади: с левой стороны по материнской линии, а с правой стороны по отцовской линии до третьего поколения включительно. При этом, если родители лошадей записаны в государственную племенную книгу, тогда указывается номер, породный знак и кличка предков. Если один из родителей не записан в государственную племенную книгу, то по нему дается кличка или масть.

После данных о происхождении лошади указаны ее промеры в следующем порядке: высота в холке, глубина груди, косая длина туловища, ширина груди, обхват груди, обхват пясти и живой вес. Затем, в той же строке указывается бонитировочный класс лошади, бальная оценка и дата ее бонитировки. Если по какому-либо показателю нет данных, вместо показателя пишется тире.

В последующей строке указывается количество его сыновей и дочерей, записанных в государственную племенную книгу.

Далее приводятся сведения об участии выводках конского молодняка, выставках и испытаниях племенных лошадей с указанием даты, место проведения и результаты выводок, выставок и испытаний.

Наконец приводятся данные о племенном использовании с указанием года и района, где жеребец использовался в случной сезон и количество покрытых или искусственно осемененных кобыл.

RAAMATUS KASUTATAVAD LÜHENDID:

a.	— aasta
raj.	— rajoon
kolh.	— kolhoos
sovh.	— sovhoos
nim.	— nimeline
obl.	— oblast
vabar.	— vabariik
õ/m	— õppemajand
NSV	— Nõukogude Sotsialistlik Vabariik
ETKVL	— Eesti Tarbijate Kooperatiivide Vabariiklik Liit
ELVTUI	— Eesti Loomakasvatuse ja Veterinaaria Teadusliku Uurimise Instituut
EMMTUI	— Eesti Maaviljeluse ja Maaparanduse Teadusliku Uurimise Instituut
EPA	— Eesti Põllumajanduse Akadeemia
TRÜ	— Tartu Riiklik Ülikool
nr.	— number
m	— meeter
km	— kilomeeter
kg	— kilogramm
lk.	— lehekülg
T mära (täkk)	— tori mära (täkk)
T	— tori hobuste tõumärk märgitud RTR kuni 1930. a.
TA	— raskema tüübi tori hobuste tõumärk
TB	— kergema tüübi tori hobuste tõumärk
RTR	— riiklik tõuraamat
E	— eesti hobuste tõumärk
ER	— eesti raskeveohobuste (eesti ardenn) tõumärk
RHK ehk Tk	— Tori Hobusekasvandus
O ehk I. Fr.	— ida-friisi hobune
O. St. B.	— ida-friisi hobuste tõuraamat
Hlst.	— holsteini hobune
A. N.	— anglo-normandi hobune
P. Br.	— postjee-bretoni hobune
O. Tr.	— orlovi traavel hobune
NR	— norfolk-roadstori hobune
Old.	— oldenburgi hobune
I. Pr.	— ida-preisi hobune
LS.	— Liivimaa Hobuste Suguraamat
O.	— hobusekasvatajate kesksseltsi suguraamat
Q. C.	— hakney tõugu täku nimi
X	— ratsahobuse ristand
XX	— täisverd ratsahobune
R	— ratsahobune
Hk	— hakney hobune
OX	— araabia hobune

LÜHENDID PÕLVNEMISE TABELITES:

EE — emaema
EI — emaisa
IE — isaema
II — isaisa
EEE — emaema ema
EEI — emaema isa
EIE — emaisa ema
EII — emaisa isa
IEE — isaema ema
IEI — isaema isa
IIE — isaisa ema
III — isaisa isa

СОКРАЩЕНИЯ И УСЛОВНЫЕ ОБОЗНАЧЕНИЯ, ПРИНЯТЫЕ В ДАННОЙ КНИГЕ:

a.	— год
raj.	— район
kolh.	— колхоз
sovh.	— совхоз
nim.	— имени
obl.	— область
vabar.	— республика
õ/m.	— учебное хозяйство
NSV	— Советская Социалистическая Республика
ETKVL	— Эстонский Республиканский союз потребительских обществ
ELVTUI	— Эстонский научно-исследовательский институт животноводства и ветеринарии
EMMTUI	— Эстонский научно-исследовательский институт растениеводства и мелиорации
EPA	— Эстонская сельскохозяйственная академия
TRÜ	— Тартуский государственный университет
nr.	— номер
m	— метр
km	— километр
kg	— килограмм
lk.	— страница
T mära (täkk)	— торийская кобыла (жеребец)
T	— породный знак торийских лошадей записанных в государственную племенную книгу до 1930 года
TA	— породный знак торийских лошадей утяжеленного типа
TB	— породный знак торийских лошадей облегченного типа
RTR	— государственная племенная книга (ГПК)
E	— породный знак эстонских местных лошадей
ER	— породный знак эстонских тяжеловозных лошадей (эстонский арден)
RHK ehk Tk	— Торийский конный завод
O. ehk I. Fr.	— остфризские лошади
O. St. B.	— племенная книга остфризских лошадей
Hest.	— голштинские лошади
A. N.	— англо-норманские лошади
P. Br.	— постье — бретонские лошади
O. Tr.	— орловские рысистые лошади
NR.	— норфольк — родстерские лошади
Old.	— ольденбургские лошади

I. Pr.	— восточно-прусские лошади
LS.	— Лифляндская племенная книга лошадей
O.	— племенная книга лошадей центрального общества коневодов
Q. C.	— кличка жеребца хакнэ
X	— помеси чистокровной верховой лошади
XX	— чистокровная верховая лошадь
R	— верховая лошадь
Hk	— хакнэ
OX	— арабская лошадь

СОКРАЩЕНИЯ В РОДОСЛОВНЫХ ТАБЛИЦАХ:

Ema	— мать
EE	— MM (мать матери)
EI	— OM (отец матери)
EEE	— MMM (мать матери матери)
EEI	— OMM (отец матери матери)
EIE	— MOM (мать отца матери)
EII	— OOM (отец отца матери)
Isa	— отец
IE	— MO (мать отца)
II	— OO (отец отца)
IEE	— MMO (мать матери отца)
IEI	— OMO (отец матери отца)
IIE	— MOO (мать отца отца)
III	— OOO (отец отца отца)

ПЕРЕВОД МАСТЕЙ.

must	— вороная
ahk-must	— вороная в загаре
leetemust	— караковая
punane	— рыжая
helepunane	— светлорыжая
tumepunane	— темнорыжая
raudjas	— бурая (рыжая)
heleraudjas	— светлобурая (светлорыжая)
tumeraudjas	— темнобурая (темнорыжая)
kollane	— буланая
helekollane	— светлобуланая
tumekollane	— темнобуланая
kõrb	— гнедая
helekõrb	— светлогнедая
tumekõrb	— темногнедая
hiirjas	— мышастая
kimmel	— чалая
raudjas-kimmel	— бурочалая
puna-kimmel	— рыжечалая
kõrb-kimmel	— гнедочалая
mustjas-kimmel	— вороночалая
hall (valge)	— серая
helehall	— светлосерая
tumehall	— темносерая
võik	— соловая
helevõik	— светлосоловая
tumevõik	— темносоловая

TÄKUD
ЖЕРЕБЦЫ

1695 TA HAIGUR

Tori Hobusekasvandus, Vändra raj.
Raudjas, 24. II 1950. a., Tori Hobusekasvanduses, Vändra raj.

EMA	3539 TA Uha	ISA	1553 TA Halvak
EE	1690 TB Halda	IE	2105 TA Vaika
EI	573 TA Uhke	II	348 T Halis
EEE	977 T Maali	IEE	1548 TB Hupa
EEI	42 T Harun	IEI	571 TA Virk
EIE	P. Br. Deroute	IIE	978 T Milla
EII	11390 P. Br. Guichen	III	42 T Harun

163; —; 172; —; 210; 23,5; 779; eliit 8; 9; 10; 1954. a.
Tõuraamatusse märgitud 10 poega ja 7 tütart
1951. a. Toris noorhobuste näitusel I auhind
1952. a. Toris noorhobuste näitusel I auhind
1952. a. Vändras noorhobuste näitusel I auhind
1953. a. Toris noorhobuste näitusel I auhind
1955. a. Moskvas Üleliidulisel põllumajandusnäitusel I auhind
1955. a. Tallinnas Vabariiklikul põllumajandusnäitusel I auhind
1952. a. Tallinnas maksimaalsetel jõudluskatsetel X koht, vedas koormat raskusega 8474 kg
8. XII 1954. a. Toris veo- ja sõiduvõistlustel I koht
2000 m veos aeg 16.35,2
2000 m sõidu aeg 5.54,0

1953. a. Vändra raj. 20
1954. a. Vändra raj. 24
1955. a. Rapla raj. 42
1956. a. Rapla raj. 99
1957. a. Tartu raj. andmed puuduvad
1958. a. Tartu raj. andmed puuduvad
1959. a. Tartu raj. andmed puuduvad

1697 TA UNION

Tori Hobusekasvandus, Vändra raj.
Raudjas, 4. III 1950. a., Tori Hobusekasvanduses, Vändra raj.

EMA	8834 TB Anala	ISA	1143 TA Uhas
EE	2099 TA Hurma	IE	1548 TB Hupa
EI	159 E Anar	II	573 TA Uhke
EEE	986 T Hoiva	IEE	957 T Waldfrau
EEI	403 TA Hason	IEI	42 T Harun
EIE	585 E Juta	IIE	P. Br. Deroute
EII	109 E Ahter	III	11390 P. Br. Guichen

164; —; 168; —; 210; 24; 0; 795; eliit; 7; 9; 8; 1953. a.
Tõuraamatusse märgitud 19 poega ja 2 tütart

1951. a. Toris noorhobuste näitusel I auhind
1952. a. Toris noorhobuste näitusel I auhind

1952. a. Vändras noorhobuste näitusel I auhind
1953. a. Vändras noorhobuste näitusel I auhind
1956. a. Vändras hobuste näitusel I auhind
14. IX 1954. a. Elvas veo- ja sõiduvõistlustel I koht
2000 m veo aeg 16.12,0
2000 m sõidu aeg 6.02,5
kaugusveos 290 m
21. VII 1956. a. Toris maksimaalsetel jõudluskatsetel V—VI koht, vedas koormat raskusega 17 485 kg
10. VIII 1957. a. Toris veo- ja sõiduvõistlustel I koht
2000 m veo aeg 15.15,0
2000 m sõidu aeg 6.43,0
kaugusveos 407 m
3. X 1957. a. Moskvas veo- ja sõiduvõistlustel XI koht
2000 m veo aeg 13.44,2
2000 m sõidu aeg 6.22,7
kaugusveos 228,7 m
27. VII 1958. a. Toris veo- ja sõiduvõistlustel VI—VII koht
2000 m veo aeg 13.35,9
2000 m sõidu aeg 6.04,9
kaugusveos 860 m
18. IX 1958. a. Tallinnas veo- ja sõiduvõistlustel III koht
2000 m veo aeg 13.22,5
2000 m sõidu aeg 6.08,0
kaugusveos 370,6 m
1953. a. Vändra raj. 20
1954. a. Tartu raj. 33
1955. a. Tartu raj. 32
1956. a. Tartu raj. 31

1699 TA URMAS

Pärivere sovh., Pärnu linna piirk.
Kõrb, 1. V 1949. a., Pärnu linna piirk.

EMA	17774 TB Vuti	ISA	2984 TB Ugur
EE	Mall, T mära	IE	12752 TB Harli
EI	979 TA Vilu	II	1125 TA Ullar
EEE	Kõrb T mära	IEE	Raudjas T mära
EEI	43 T Meinhard	IEI	527 TA Hasavat
EIE	Helle, T mära	IIE	3134 TB Tilla
EII	571 TA Virk	III	573 TA Uhke

170; —; 176; —; 206; 23; —; 1; 7; 8,5; 6; 1953. a. Tõuraamatusse märgitud 3 poega ja 1 tütar

1950. a. Ares noorhobuste näitusel I auhind
1951. a. Ares noorhobuste näitusel I auhind
1952. a. Ares noorhobuste näitusel I auhind
27. IX 1953. a. Vigalas veo- ja sõiduvõistlustel
2000 m veo aeg 18.32,5
2000 m sõidu aeg 6.43,0
kaugusveos 686 m
30. VIII 1955. a. Toris veo- ja sõiduvõistlustel XIV—XV koht
2000 m veo aeg 19.54,5.
2000 m sõidu aeg 6.47,3
20. X 1955. a. Vigalas veo- ja sõiduvõistlustel XXXII—XXXIII koht
2000 m veo aeg 19.46,4
2000 m sõidu aeg 6.34,2
kaugusveos 410 m

1701 TA VARNAS

Audru sovh. Pärnu linna piirk.
Raudjas, 8. IV 1959. a., Audru sovh., Pärnu linna piirk.

EMA Noora, must T mära
EE Kindlaks määramata
EI Kindlaks määramata

ISA 1207 TA Vahur
IE 1845 TA Gadi
II 571 TA Virk
IEE 852 T Tipsi
IEI 240 T Grant
IIE 3989 P. Br. Union
III 8741 P. Br. Dol

156; —; 161; —; 189; 21,5; 545; I; 6; 6; 7; 1. X 1952. a.
Tõuraamatusse märgitud 3 tütart

1703 TA HILLO

Tori Hobusekasvandus, Vändra raj.
Tumehall, 22. VII 1950. a., Tori Hobusekasvanduses, Vändra raj.

EMA 4375 TA Lillu
EE Ladi, hall T mära
EI 1021 TA Lembo
EEE T mära
EEI 261 T Granit
EIE 1559 TA Mimi-Lee
EII 649 TA Loots

ISA 1553 TA Halvak
IE 2105 TA Vaika
II 348 T Halis
IEE 1548 TB Hupa
IEI 571 TA Virk
IIE 978 T Milla
III 42 T Harun

157; —; 163; —; 190; 23; 574; I; 7; 8; 8; 12. I 1953. a.

1705 TA LEKS

Saida sovh., Keila raj.
Raudjas, V 1950. a., Saida sovh., Keila raj.

EMA 16402 TB Selmi
EE Aasa, T mära
EI 883 TA Hagur
EEE Kindlaks määramata
EEI Kindlaks määramata
EIE Tiks, punane T mära
EII 348 T Halis

ISA 1111 TA Loit
IE 2138 TB Ada
II 649 TA Loots
IEE Larissa, raudjas T mära
IEI 375 TA Ajaleht
IIE 16019 P. Br. Joyense
III 14213 P. Br. Intact

152; —; 164; —; 194; 23; 580; I; 6; 6; 7; 1. X 1952. a.

1707 TA LUKS

Saida sovh.,, Keila raj.
Raudjas, V 1950. a. Saida sovh., Keila raj.

EMA 16400 TB Seti
EE 788 EA Klaara
EI 883 TA Hagur
EEE Kindlaks määramata
EEI 199 A Klati
EIE Tiks, punane T mära
EII 348 Halis

ISA 1111 TA Loit
IE 2138 TB Ada
II 649 TA Loots
IEE Larissa, raudjas T mära
IEI 375 TA Ajaleht
IIE 16019 P. Br. Joyense
III 14213 P. Br. Intact

150; —; 157; —; 188; 22; 540; II; 5; 5; 5; 1. X 1952. a.

1709 TA VIRKA

Säde sovh., Vändra raj.
Puna-kimmel, 2. V 1949. a., Säde sovh., Vändra raj.

EMA	Eesi, T mära	ISA	571 TA Virk
EE	T mära	IE	3989 P. Br. Union
EI	T täkk	II	8741 P. Br. Dol
EEE	Kindlaks määramata	IEE	3323 P. Br. Omega
EEI	Kindlaks määramata	IEI	4613 P. Br. Melkart
EIE	Kindlaks määramata	IIE	P. Br. Bichette
EII	Kindlaks määramata	III	4580 P. Br. Quistinio

160; —; 166; —; 192; 21,5; 630; I; 7; 6; 6; 13. V 1955. a.

1711 TA TEGUR

Tori Hobusekasvandus, Vändra raj.
Raudjas, 10. VII 1950. a., Tori Hobusekasvanduses, Vändra raj.

EMA	2297 TA Voota	ISA	1215 TA Tulgar
EE	1817 TA Amata	IE	4437 TB Haasa
EI	571 TA Virk	II	575 TA Tugev
EEE	962 T Martinika	IEE	Maali, kõrb T mära
EEI	361 TA Amatöör	IEI	393 TA Hart
EIE	3989 P. Br. Union	IIE	7425 P. Br. Belle
EII	8741 P. Br. Dol	III	11390 P. Br. Guichen

155; 76; 158; 45; 190; 21; —; eliit; 8; 8; 8; 13. IV 1953. a.

Tõuraamatusse märgitud 1 poeg ja 2 tütart

1951. a. Toris noorhobuste näitusel I auhind
1952. a. Toris noorhobuste näitusel I auhind
1953. a. Toris noorhobuste näitusel I auhind
19. IX 1953. a. Karksis veo- ja sõiduvõistlustel

2000 m veo aeg 16.57,1
2000 m sõidu aeg 6.33,1
kaugusveos 774 m.

1713 TA LUON

«Edasi» kolh., Viljandi raj.
Raudjas, 14. VI 1948. a., «Edasi» kolh., Viljandi raj.

EMA	4929 TB Arna	ISA	649 TA Loots
EE	T mära	IE	16019 P. Br. Joyense
EI	354 TB Gandhi	II	14213 P. Br. Intact
EEE	Kindlaks määramata	IEE	Diane
EEI	Kindlaks määramata	IEI	Fripoun
EIE	984 T Maiju	IIE	Gonette
EII	261 T Granit	III	Uruf

157; —; 163; —; 196; 23; —; I; 6; 8,5; 6; 11. XI 1954. a.

1715 TA HORMON

Tori Hobusekasvandus, Vändra raj.
Raudjas, 22. IV 1951. a., Tori Hobusekasvanduses, Vändra raj.

EMA	4147 TA Lipsi	ISA	1553 TA Halvak
EE	2844 TB Hörna	IE	2105 TA Vaika
EI	649 TA Loots	II	348 T Halis
EEE	985 T Hiito	IEE	1548 TB Hupa
EEI	584 TB Hernes	IEI	571 TA Virk
EIE	16019 P. Br. Joyense	IIE	978 T Milla
EII	14213 P. Br. Intact	III	42 T Harun

166; —; 174; —; 212; 24,0; 810; eliit; 10; 10; 9; 1957. a.

Tõuraamatusse märgitud 11 poega ja 7 tütart

1952. a. Toris noorhobuste näitusel I auhind
1953. a. Toris noorhobuste näitusel kõrgem auhind
1954. a. Toris noorhobuste näitusel kõrgem auhind
1955. a. Moskvas Üleliidulisel põllumajandusnäitusel tõutšempion
1956. a. Tallinnas põllumajandusnäitusel kõrgem auhind
1956. a. Toris hobuste näitusel kõrgem auhind
8. XII 1954. a. Toris veo- ja sõiduvõistlustel IV—VI koht
2000 m veo aeg 17.26,1
2000 m sõidu aeg 6.19,0
21. VII 1956. a. Toris maksimaalsetel jõudluskatsetel I koht absoluutne tšempion, vedas koormat raskusega 17 800 kg
10. VIII 1957. a. Toris veo- ja sõiduvõistlustel
2000 m veo aeg 16.25,0
2000 m sõidu aeg 6.42,0
kaugusveos 401 m
3. X 1957. a. Moskvas veo- ja sõiduvõistlustel III koht
2000 m veo aeg 14.58,3
2000 m sõidu aeg 6.04,4
kaugusveos 342,1 m

1953. a. Vändra raj.	1
1954. a. Vändra raj.	23
1955. a. Vändra raj.	14
1956. a. Moskva näitusel	
1957. a. Vändra raj.	24
1958. a. Pärnu linna piirk.	67
1959. a. Märjamaa raj.	68

1717 TA SANGAR

Tori Hobusekasvandus, Vändra raj.
Kõrb, 7. V 1951. a., Tori Hobusekasvanduses, Vändra raj.

EMA	4137 TA Hervi	ISA	569 TA Sammur
EE	3195 TA Viigi	IE	P. Br. Epase
EI	584 TB Hernes	II	5908 P. Br. Vidangeur
EEE	1283 T Aade	IEE	Bergere
EEI	571 TA Virk	IEI	Plougouven
EIE	958 T Valhalla	IIE	Grais'ilt
EII	42 T Harun	III	Rossignol

158; —; 164; —; 203; 22,0; —; eliit; 8; 9; 8; 1958. a.

Tõuraamatusse märgitud 5 poega ja 1 tütar

1952. a. Toris noorhobuste näitusel I auhind
1953. a. Toris noorhobuste näitusel I auhind
1954. a. Toris noorhobuste näitusel I auhind
1956. a. Toris hobuste näitusel I auhind
8. XII 1954. a. Toris veo- ja sõiduvõistlustel IV—VI koht
2000 m veo aeg 18.51,1
2000 m sõidu aeg 6.05,2
1954. a. Vändra raj. 15
1955. a. Räpina raj. 18
1956. a. Pärnu linna piirk. 8
1957. a. Viljandi raj. 28
1958. a. Viljandi raj. 21
1959. a. Viljandi raj. 20

1719 TA HASUR

Tori Hobusekasvandus, Vändra raj.
Raudjas, 2. V 1951. a., Tori Hobusekasvanduses, Vändra raj.

EMA 4135 TA Urve
EE 3134 TB Tilla
EI 573 TA Uhke
EEE T mära
EEI 230 T Torilan
EIE P. Br. Deroute
EII 11390 P. Br. Guichen
ISA 1553 TA Halvak
IE 2105 TA Vaika
II 348 T Halis
IEE 1548 TB Hupa
IEI 571 TA Virk
IIE 978 T Milla
III 42 T Harun

155; 76; 162; 46; 191; 23,5; —; eliit; 8; 8; 9; 31. VIII 1953. a.

1721 TA HETTUR

ELVTUI Tähtvere Katsebaas, Tartu raj.
Raudjas, 3. VI 1951. a., Tori Hobusekasvanduses, Vändra raj.

EMA 17414 TB Uhta
EE 2107 TA Tahti
EI 1123 TA Uhkus
EEE 1481 TA Arfosa
EEI 575 TA Tugev
EIE 2314 TB Hati
EII 573 TA Uhke
ISA 1553 TA Halvak
IE 2105 TA Vaika
II 348 T Halis
IEE 1548 TB Hupa
IEI 571 TA Virk
IIE 978 T Milla
III 42 T Harun

155; —; 162; —; 192; 23; —; I, 7; 7; 6; 30. V 1957. a.
1957. a. Viljandis veo- ja sõiduvõistlustel
2000 m veo aeg 17.29,4
2000 m sõidu aeg 5.21,0
kaugusveos 336 m

1723 TA URMAS

Märjamaa raj.
Punane, 1951. a., Märjamaa raj.

EMA Kati, T mära
EE T mära
EI T täkk
ISA 1183 TA Uksu
IE 2373 TA Horma
II 573 TA Uhke
IEE Hepsi, T mära
IEI 317 T Hingstar
IIE P. Br. Deroute
III 11390 P. Br. Guichen

152; —; 158; —; 190; 22; —; II; 4; 5; 5; 16. XII 1953. a.

1725 TA ULLAS

«Tee Kommunismile» kolh., Rapla raj.
Raudjas, 15. II 1951. a., Tori Hobusekasvanduses, Vändra raj.

EMA 2103 TA Valla
EE 2296 TB Leidulaps
EI 571 TA Virk
EEE 990 T Heero
EEI 42 E Agu
EIE 3989 P. Br. Union
EII 8741 P. Br. Dol

ISA 1143 TA Uhas
IE 1548 TB Hupa
II 573 TA Uhke
IEE 957 T Waldfrau
IEI 42 T Harun
IIE P. Br. Deroute
III 11390 P. Br. Guichen

155; —; 159; —; 196; 22,5; —; eliit; 8; 7; 7; 20, XII 1953. a.
Tõuraamatusse märgitud 5 poega ja 3 tütart

1727 TB HIPI

Uusna sovh., Viljandi raj.
Raudjas, 7. III 1951. a., Uusna sovh., Viljandi raj.

EMA 3875 TA Toora
EE Salme, raudjas T mära
EI 789 TA Tarm
EEE Kindlaks määramata
EEI Kindlaks määramata
EIE 2050 T Manna
EII 575 TA Tugev

ISA 1343 TA Heldus
IE 2059 TA Hamra
II 705 TA Hästi
IEE 986 T Hoiva
IEI 402 TA Hason
IIE 2300 TB Hihih
III 317 T Hingstar

152; —; 159; —; 186; 20,5; —; II; 6; 4; 6; 9. III 1956. a.

1729 TB HENDUS

Kostivere sovh., Harju raj.
Raudjas, 7. IV 1951. a., Uusna sovh., Viljandi raj.

EMA 13154 TB Tiiu
EE 2057 TA Homira
EI 789 TA Tarm
EEE 1483 T Holla
EEI 527 TA Hasavat
EIE 2050 TB Manna
EII 575 TA Tugev

ISA 1343 TA Heldus
IE 2059 TA Hamra
II 705 TA Hästi
IEE 986 T Hoiva
IEI 403 TA Hason
IIE 2300 TB Hihih
III 317 T Hingstar

160; —; 167; —; 208; 22; —; I; 7; 8; 7; 1957. a.

1731 TA ULJAS

Audru sovh., Pärnu linna piirk.
Puna-raudjas, 1. V 1950. a., Audru sovh., Pärnu linna piirk.

EMA 15478 TB Vilma
EE 11100 TB Hulla
EI 1009 TA Veldur
EEE Raudjas T mära
EEI 904 TB Hullam
EIE 1243 T Hilba
EII 571 TA Virk

ISA 1561 TA Ulaan
IE 3015 TA Tella
II 1329 TA Urmas
IEE 1293 T Molly
IEI 306 T Tõnu
IIE 3015 TA Tella
III 851 TA Uudis

161; —; 168; —; 204; 22; —; I; 8; 8; 6; 17. III 1957. a.
Tõuraamatusse märgitud 6 poega ja 3 tütart

1733 TA HALDRO

Tori Hobusekasvandus, Vändra raj.
Tumeraudjas, 13. I 1951. a., Tori Hobusekasvanduses, Vändra raj.

EMA 2109 TA Tadra
EE 1531 TA Harita
EI 575 TA Tugev
EEE 1340 T Tilli-Tihi
EEI 42 T Harun
EIE 7425 P. Br. Belle
EII 11390 P. Br. Guichen

ISA 1553 TA Halvak
IE 2105 TA Vaika
II 348 T Halis
IEE 1548 TB Hupa
IEI 571 TA Virk
IIE 978 T Milla
III 42 T Harun

153; —; 161; —; 192; 22,5; 581; 1; 8; 6; 6; 12. I 1954. a.
Tõuraamatusse märgitud 2 poega

1735 TB URMAS

EMMTUJ Jõgeva Sordiaretusjaam, Jõgeva raj.
Tumeraudjas, 17. V 1951. a., EMMTUJ Jõgeva Sordiaretusjaamas, Jõgeva raj.

EMA 7118 TB Tiina
EE Maara, raudjas T mära
EI 448 TB Tenno
EEE Kindlaks määramata
EEI T täkk
EIE Raudjas T mära
EII 280 T Trump

ISA 1049 TA Ukkur
IE 4464 TB Maara
II 573 TA Uhke
IEE Raudjas T mära
IEI 133 T Heldenknabe
IIE P. Br. Deroute
III 11390 P. Br. Guichen

149; —; 155; —; 180; —; 11; 6; 3; 6; 28. I 1954. a.

1737 TB TOKI

Lenini-nim. kolh.. Märjamaa raj.
Tumeraudjas, 20. IV 1950. a., Märjamaa raj.

EMA Honsi, T mära
EE Tella, T mära
EI 769 TA Halur
EEE Kindlaks määramata
EEI Kindlaks määramata
EIE Nelli, raudjas T mära
EII 348 T Halis

ISA 1589 TA Tuku
IE 3770 TB Elli
II 575 TA Tugev
IEE T mära
IEI T täkk
IIE 7425 P. Br. Belle
III 11390 P. Br. Guichen

151; —; 158; —; 182; 19,5; —; 11; 5; 3; 6; 27. I 1954. a.

1739 TB LIPPAR

Kambja sovh., Elva raj.
Raudjas, 18. V 1951. a., Kambja sovh., Elva raj.

EMA Maara, raudjas T mära
EE T mära
EI T täkk

ISA 1609 TA Lorup
IE 5776 TB Kriips
II 649 TA Loots
IEE Must T mära
IEI 451 TA Maurus
IIE 16019 P. Br. Joyense
III 14213 P. Br. Intact

154; —; 157; —; 180; 21,5; 565; 1; 5; 7; 6; 25. X 1953. a.

1741 TA ULJAS

Tori Hobusekasvandus, Vändra raj.
Raudjas, 1951. a., Väimela Loomakasvatustehnikumi õppemajandis, Võru raj.

EMA	2293 TA Luhta	ISA	1625 TA Uhur
EE	1535 TA Haiti	IE	2053 TA Homi
EI	649 TA Loots	II	1143 TA Uhas
EEE	983 T Minni	IEE	1559 TA Mimi-Lee
EEI	42 T Harun	IEI	399 TA Hommik
EIE	16019 P. Br. Joyense	IIE	1548 TB Hupa
EII	14213 P. Br. Intact	III	573 TA Uhke

158; —; 161; —; 204; 22,5; —; eliit; 8; 9; 8; 20. XI 1957. a.
22. XII 1955. a. Viljandis veo- ja sõiduvõistlustel XVIII koht
2000 m veo aeg 17.06,0
2000 m sõidu aeg 6.26,0
1957. a. Toris veo- ja sõiduvõistlustel IV koht
2000 m veo aeg 17.20,0
2000 m sõidus aeg 6.26,0
kaugusveos 382 m
1958. a. Tallinnas veo- ja sõiduvõistlustel X koht
2000 m veo aeg 16.26,4
2000 m sõidu aeg 5.57,3
kaugusveos 213 m
1958. a. Viljandis veo- ja sõiduvõistlustel
2000 m veo aeg 17.26,3
2000 m sõidu aeg 5.36,9
kaugusveos 438 m
1956. a. Märjamaa raj. 20
1957. a. Märjamaa raj. 18

1743 TB UHKEM

Väimela Loomakasvatustehnikumi õppemajand, Võru raj.
Raudjas, 1951. a., Väimela Loomakasvatustehnikumi õppemajandis, Võru raj.

EMA	4511 TA Hedra	ISA	1625 TA Uhur
EE	2109 TA Tadra	IE	2053 TA Homi
EI	584 TB Hernes	II	1143 TA Uhas
EEE	1531 TA Harita	IEE	1559 TA Mimi-Lee
EEI	575 TA Tugev	IEI	399 TA Hommik
EIE	958 T Valhalla	IIE	1548 TB Hupa
EII	42 T Harun	III	573 TA Uhke

158; —; 165; —; 199; 21; —; I; 10; 8; 7; 1954. a.

1745 TB MAKSO

«Tõusva Koidu» kolh., Võru raj.
Raudjas, 1950. a., «Tõusva Koidu» kolh., Võru raj.

EMA	7730 TB Tella	ISA	1798 TB Moks
EE	Loola, raudjas T mära	IE	Toora, punane T mära
EI	296 T Tross	II	844 TB Mark
EEE	Kindlaks määramata	IEE	Kindlaks määramata
EEI	Kindlaks määramata	IEI	Kindlaks määramata
EIE	954 T Daisy	IIE	1219 T Ella
EII	63 T Tello	III	239 T Markgraf

154; —; 162 —; 190; 21,5; —; II; 5; 6; 7; 8. II 1954. a.

1747 TB HAKKOR

Pärivere sovh., Pärnu linna piirk.
Punane, 29. IV 1950. a., Pärivere sovh., Pärnu linna piirk.

EMA 4637 TA Aida
EE 2729 TA Madi
EI 377 TA Avarus
EEE Milla, kõrb T mära
EEI 214 T Meinhard
EIE 961 T Mantinea
EII 64 T Arend
ISA 2164 TB Halli
IE 2302 TB Hasta
II 801 TA Haril
IEE 1592 TB Tarma
IEI 356 TB Havai
IIE Mirti, kõrb T mära
III 625 TA Halik

152; —; 158; —; 188; 21; —; II; 6; 5; 5; 2. II 1954. a.

1749 TB LOOS

ETKVL Põltsamaa Põllumajanduskombinaat, Põltsamaa raj.
Tumeraudjas, 8. IV 1951. a., ETKVL Põltsamaa Põllumajanduskombinaadis, Põltsamaa raj.

EMA 14574 TB Virma
EE 1795 TA Norma
EI 571 TA Virk
EEE 1783 TA Delta
EEI 315 T Harley
EIE 3989 P. Br. Union
EII 8741 P. Br. Dol
ISA 1021 TA Lembo
IE 1559 TA Mimi-Lee
II 649 TA Loots
IEE 644 T Lauk
IEI 50 T Mavr
IIE 16019 P. Br. Joyense
III 14213 P. Br. Intact

160; —; 168; —; 202; 23; —; I; 6; 8,5; 6; 1955. a.
1952. a. Põltsamaal noorhobuste näitusel I auhind
1953. a. Põltsamaal noorhobuste näitusel I auhind
1954. a. Põltsamaal noorhobuste näitusel I auhind

1751 TB TUBLI

«Edu» kolh., Põltsamaa raj.
Raudjas, 15. VI 1950. a. «Edu» kolh., Põltsamaa raj.

EMA 13092 TB Tarmi
EE 2538 TB Hanna
EI 1080 TB Tore
EEE Kindlaks määramata
EEI 264 T Hops
EIE Hilki, raudjas T mära
EII 640 TB Toolan
ISA 1555 TA Tuljak
IE 4198 TB Keesi
II 575 TA Tugev
IEE 4200 TB Heia
IEI 240 T Grant
IIE 7425 P. Br. Belle
III 11390 P. Br. Guichen

152; —; 154; —; 182; 20; —; II; 6; 4; 5; 11. II 1954. a.

1753 TB UNO

«Linda» kolh. Viljandi raj.
Tumeraudjas. 14. V 1950. a., «Linda» kolh., Viljandi raj.

EMA 4682 TB Astin
EE Norma, punane T mära
EI 519 TA Artist
EEE Kindlaks määramata
EEI Kindlaks määramata
EIE 1243 T Hilba
EII 64 T Arend
ISA 1269 TA Ulbur
IE 2846 TB Hasli
II 573 TA Uhke
IEE 1407 T Henni
IEI 129 T Hasmo
IIE P. Br. Deroute
III 11390 P. Br. Guichen

152; —; 156; —; 179; 20; —; II; 5; 4; 4; 11. II 1954. a.

1757 TB LUNO

«Esimese Mai» kolh., Viljandi raj.
Kõrb, 1947. a., Viljandi raj.

EMA 4146 TB Hiiu
EE 4130 TB Helja
EI 399 TA Hommik
EEE Miira, kõrb T mära
EEI 199 T Höfling
EIE 1283 TA Aade
EII 42 T Harun

ISA 1111 TA Loit
IE 2138 TB Ada
II 649 TA Loots
IEE Larissa, raudjas T mära
IEI 375 TA Ajaleht
IIE 16019 P. Br. Joyense
III 14213 P. Br. Intact

152; —; 159; —; 184; 20; —; II; 5; 6; 5; 10. II 1954. a.

21 IX 1953. a. Viljandis veo- ja sõiduvõistlustel
2000 m veo aeg 18.56,6
2000 m sõidu aeg 8.06,8
kaugusveos 136 m

1759 TB UURAS

«Tuleviku» kolh., Viljandi raj.
Tumeraudjas, 23. IV 1950. a., «Tuleviku» kolh., Viljandi raj.

EMA 8940 TB Hinka
EE Kindlaks määramata
EI 332 T Horazius
EIE 977 T Maali
EII 42 T Harun

ISA 1125 TA Ullar
IE 3134 TB Tilla
II 573 TA Uhke
IEE T mära
IEI 230 T Torilan
IIE P. Br. Deroute
III 11390 P. Br. Guichen

151; —; 152; —; 179; 19,5; —; II; 5; 4; 5; 10. II 1954. a.

1761 TB HUNGAR

«Edasi» kolh., Viljandi raj.
Raudjas, 12. V 1951. a., «Edasi» kolh., Viljandi raj.

EMA 3705 TA Laari
EE 8934 TB Elli
EI 649 TA Loots
EEE Raudjas T mära
EEI 205 T Edu
EIE 16019 P. Br. Joyense
EII 14213 P. Br. Intact

ISA 3002 TB Hello
IE 12416 TB Eldi
II 1064 TB Haidak
IEE 2322 TB Hinda
IEI 977 TA Emka
IIE 1544 TB Andra
III 584 TB Hernes

152; —; 154; —; 188; 21,5; 554; II; 5; 6; 5; 10. II 1954. a.

1763 TB LORD

«Uue Tee» kolh., Viljandi raj.
Raudjas, 1951. a., «Uue Tee» kolh., Viljandi raj.

EMA Ada, Tmern
EE Tillo, T mära
EI Kannupoiss R täkk
EEE T mära
EEI T täkk
EIE Kindlaks määramata
EII Kindlaks määramata

ISA 975 TA Lootus
IE 1344 T Loora
II 649 TA Loots
IEE 694 T Maara
IEI 238 T Landrat
IIE 16019 P. Br. Joyense
III 14213 P. Br. Intact

156; —; 157; —; 186; 21; 510; II; 5; 7; 5; 10. II 1954. a.

1765 TB LEMBOL

«Uue Tee» kolh., Viljandi raj.
Punane, 1950. a., «Uus Tee» kolh. Viljandi raj.

EMA 9788 TB Aivi
EE Arbi, kõrb T mära
EI 519 TA Artist
EEE Tella, raudjas T mära
EEI T täkk
EIE 1243 T Hilba
EII 64 T Arend

ISA 1335 TA Lemmo
IE 9720 TB Helse
II 649 TA Loots
IEE Tiksi, T mära
IEI 627 TA Helsen
IIE 16019 P. Br. Joyense
III 14213 P. Br. Intact

153; —; 158; —; 184; 20,5; —; II; 6; 4; 6; 10. II 1954. a.

25. V. 1953. a. Viljandis veo- ja sõiduvõistlustel
2000 m veo aeg 18.40,16
2000 m sõidu aeg 7.44,9
kaugusveos 269 m
21. IX 1953. a. Viljandis veo- ja sõiduvõistlustel
2000 m veo aeg 17.29,8
2000 m sõidu aeg 6.45,8
kaugusveos 556 m

1767 TB HEINAM

Raudna kolh., Viljandi raj.
Kõrb, 1951. a., Raudna kolh., Viljandi raj.

EMA Miira, T mära
EE 3908 TB Hulda
EI 736 TB Ahtu
EEE 1345 T Ella
EEI 399 TA Hommik
EIE 1345 T Ella
EII 295 T Ajaks

ISA 2748 TB Hustir
IE 3906 TB Helga
II 705 TA Hästi
IEE Valge T mära
IEI 399 TA Hommik
IIE 2300 TB Hihih
III 317 T Hingstar

152; —; 154; —; 184; 19,5; —; II 6; 5; 6; 10. II 1954. a.

1769 TB SILVIN

«Töö» kolh., Abja raj.
Must, 1951. a., «Töö» kolh., Abja raj.

EMA 17598 TB Miira
EE Must T mära
EI 641 TA Honti
EEE Miira, must T mära
EEI 97 T Vambo
EIE Miira, kõrb T mära
EII 348 T Halis

ISA 2718 TB Sektor
IE 2118 TB Hildu
II 1121 TA Sompo
IEE Kõrb T mära
IEI 348 T Halis
IIE 1839 TA Paula
III 569 TA Sammur

152; —; 154; —; 177; 19,5; —; II; 5; 3; 4; 12. II 1954. a.

1771 TB LUDVI

«Tee Kommunismile» kolh., Märjamaa raj.
Punane, 11. V 1951. a., «Tee Kommunismile» kolh., Märjamaa raj.

EMA 12662 TB Hilla
EE Kõrb T māra
EI 348 T Halis
EEE Kindlaks määramata
EEI Kindlaks määramata
EIE 978 T Milla
EII 42 T Harun

ISA 859 TA Lunar
IE 986 T Hoiva
II 649 TA Loots
IEE 974 T Dame
IEI 1543 Tk Heldenknabe
IIE 16019 P. Br. Joyense
III 14213 P. Br. Intact

153; —; 156; —; 181; 20; —; II; 5; 6; 6; 16. II 1954. a.

1773 TB HURM

Stalini-nim. kolh., Abja raj.
Raudjas, 13. V 1951. a., Tori Hobusekasvanduses, Vändra raj.

EMA 3687 TA Ulva
EE 1741 TA Halva
EI 573 TA Uhke
EEE 969 T Malva
EEI 317 T Hingstar
EIE P.. Br. Deroute
EII 11390 P. Br. Guichen

ISA 1553 TA Halvak
IE 2105 TA Vaika
II 348 T Halis
IEE 1548 TB Hupa
IEI 571 TA Virk
IIE 978 T Milla
III 42 T Harun

160; —; 167; —; 186; 21; —; eliit; 7; 9; 8; 5. II 1954. a.

1775 TB LEKS

Stalini-nim. kolh., Põltsamaa raj.
Kõrb, 16. IV 1950. a., Stalini-nim. kolh., Põltsamaa raj.

EMA 14072 TB Katti
EE Leeli, kõrb T māra
EI 1092 TB Karmet
EEE Kindlaks määramata
EEI Kindlaks määramata
EIE Pipsi, raudjas T māra
EII 240 T Grant

ISA 1021 TA Lembo
IE 1559 TA Mimi-Lee
II 649 TA Loots
IEE 644 T Lauk
IEI 50 T Mavr
IIE 16019 P. Br. Joyense
III 14213 P. Br. Intact

155; —; 160; —; 184; 20; —; II; 6; 4; 4; 1954. a.

1777 TB ULAAN

Oorgu kolh., Põltsamaa raj.
Puna-raudjas, 19. III 1951. a., Oorgu kolh, Põltsamaa raj.

EMA 11948 TB Arma
EE 1846 TB Noora
EI 413 TA Auri
EEE Sulu, kõrb T māra
EEI 53 T Dedal
EIE 1180 T Noora
EII 295 T Ajaks

ISA 1397 TA Uku
IE 2723 TA Hihi
II 573 TA Uhke
IEE T māra
IEI 402 TB Hentu
IIE P. Br. Deroute
III 11390 P. Br. Guichen

151; —; 156; —; 180; 22; —; II; 6; 4; 4; 11. II 1954. a.

1779 TB URGAS

Oorgu kolh., Põltsamaa raj.
Mustjas-kimmel, 1. IV 1951. a., Oorgu kolh., Põltsamaa raj.

EMA	17116 TB Valmi	ISA	1397 TA Uku
EE	Mirdi, T mära	IE	2723 TA Hihi
EI	1257 TA Villur	II	574 TA Uhke
EEE	Kindlaks määramata	IEE	T mära
EEI	658 TB Hopak	IEI	402 TB Hentu
EIE	4238 TB Kati	IIE	P. Br. Deroute
EII	571 TA Virk	III	11390 P. Br. Guichen

153; —; 160; —; 180; 21; —; II; 7; 4,5; 5; 11. II 1954. a.

1781 TB USIN

Oorgu kolh., Põltsamaa raj.
Puna-raudjas, 10. III 1951. a., Oorgu kolh., Põltsamaa raj.

EMA	16772 TB Hiiu	ISA	1397 TA Uku
EE	Sirvi, kõrb T mära	IE	2723 TA Hihi
EI	658 TB Hopak	II	573 TA Uhke
EEE	Kindlaks määramata	IEE	T mära
EEI	T täkk	IEI	402 TB Hentu
EIE	T mära	IIE	P. Br. Deroute
EII	332 T Horazius	III	11390 P. Br. Guichen

152; —; 160; —; 179; 20,5; —; II; 6; 4; 5; 11. II 1954. a.

1783 TB UKKU

Oorgu kolh., Põltsamaa raj.
Heleraudjas, 17. III 1951. a., Oorgu kolh., Põltsamaa raj.

EMA	4170 TB Harba	ISA	1397 TA Uku
EE	Lillu, T mära	IE	2723 TA Hihi
EI	658 TB Hopak	II	573 TA Uhke
EEE	Kindlaks määramata	IEE	T mära
EEI	42 T Harun	IEI	402 TB Hentu
EIE	T mära	IIE	P. Br. Deroute
EII	332 T Horazius	III	11390 P. Br. Guichen

152; —; 155; —; 185; 19,5; —; II; 6; 5; 6; 11. II 1954. a.

1785 TB UBENKO

Oorgu kolh., Põltsamaa raj.
Puna-raudjas, 20. III 1951. a., Oorgu kolh., Põltsamaa raj.

EMA	17114 TB Uube	ISA	1397 TA Uku
EE	11948 TB Arma	IE	2723 TA Hihi
EI	1323 TA Urgas	II	573 TA Uhke
EEE	1846 TB Noora	IEE	T mära
EEI	413 TA Auri	IEI	402 TB Hentu
EIE	1532 TB Massa	IIE	P. Br. Deroute
EII	903 TA Urpi	III	11390 P. Br. Guichen

152; —; 156; —; 179; 20; —; II; 6; 4; 5; 11. II 1954. a.,

1787 TB LEINART

Oorgu kolh., Põltsamaa raj.
Puna-raudjas, 1. III 1951. a., Oorgu kolh., Põltsamaa raj.

EMA 14600 TB Viiu
EE 4216 TB Diana
EI 571 TA Virk
EEE 2374 LS Lilli
EEI 53 T Dedal
EIE 3989 P. Br. Union
EII 8741 P. Br. Dol

ISA 2644 TB Leidur
IE 2842 TB Hilla
II 1021 TA Lembo
IEE 1407 T Henni
IEI 584 TB Hernes
IIE 1559 TA Mimi-Lee
III 649 TA Loots

152; —; 155; —; 179; 19,5; —; II; 6; 4; 6; 11. II 1954. a.

1789 TB ULLUKA

«Edasi» kolh., Põltsamaa raj.
Tumeraudjas, 10. VI 1950. a., «Edasi» kolh., Põltsamaa raj.

EMA 2918 TB Allu
EE Maara, kõrb T mära
EI 379 TA Arbalett
EEE Kindlaks määramata
EEI Kindlaks määramata
EIE 985 T Hiito
EII 64 T Arend

ISA 1051 TA Umpar
IE Tipsi, raudjas T mära
II 573 TA Uhke
IEE Kindlaks määramata
IEI 47 T Vildfang
IIE P. Br. Deroute
III 11390 P. Br. Guichen

148; —; 156; —; 180; 19; —; II; 5; 3; 4; 11. II 1954. a.

1791 TB CUNDO

«Majaka» kolh., Paide raj.
Kõrb, 1950. a., «Majaka» kolh., Paide raj.

EMA 9526 TB Kaljula
EE Maara, kõrb T mära
EI 920 TB Kooser
EEE Kindlaks määramata
EEI Kindlaks määramata
EIE Kindlaks määramata
EII 338 T Candit

ISA 1178 TB Carsi
IE Kindlaks määramata
II 338 T Candit
IIE Kõrb T mära
III 294 T Carmelit

151; —; 157; —; 182; 20; —; II; 5; 3; 4; 18. II 1954. a.

1793 TB UDU

«Majaka» kolh., Paide raj.
Kõrb, 20. VII 1950. a., «Majaka» kolh., Paide raj.

EMA 9486 TB Mirti
EE Lauk, T mära
EI 318 T Gotho
EEE Kindlaks määramata
EEI Caruso
EIE Dolli, punane T mära
EII 240 T Grant

ISA 2468 TB Ukup
IE 2129 TA Kalvi
II 573 TA Uhke
IEE Maja, T mära
IEI 338 T Candit
IIE P. Br. Deroute
III 11390 P. Br. Guichen

158; —; 163; —; 196; 21; —; I; 6; 7; 6; 18. II 1954. a.

1795 TB UKKAR

Lenini-nim. kolh., Rapla raj.
Kõrb, 5. IV 1951. a., Lenini-nim. kolh., Rapla raj.

EMA Manna, kõrb T mära
EE T mära
EI T täkk

ISA 1143 TA Uhas
IE 1548 TB Hupa
II 573 TA Uhke
IEE 957 T Waldfrau
IEI 42 T Harun
IIE P. Br. Deroute
III 11390 P. Br. Guichen

155; —; 159; —; 191; 21,5; —; I; 6; 6; 6; 1954. a.
1953. a. Lenini-nim. kolh., Rapla raj. noorhobuste näitusel I auhind

1797 TB UTKO

Luunja sovh., Tartu raj.
Raudjas, 13. II 1951. a., Tori Hobusekasvanduses, Vändra raj.

EMA 12400 TB Hetki
EE 1531 TA Harita
EI 584 TB Hernes
EEE 1340 T Tilli-Tihi
EEI 42 T Harun
EIE 958 T Valhalla
EII 42 T Harun

ISA 1143 TA Uhas
IE 1548 TB Hupa
II 573 TA Uhke
IEE 957 T Waldfrau
IEI 42 T Harun
IIE P. Br. Deroute
III 11390 P. Br. Guichen

159; —; 169; —; 189; 21,5; 600; I; 7; 7; 6; 16. X 1953. a.

1799 TB HALVO

«Bolševiku» kolh., Harju raj.
Raudjas, 25. II 1950. a., Tori Hobusekasvanduses, Vändra raj.

EMA 3193 TA Tulli
EE 2314 TB Hati
EI 575 TA Tugev
EEE 1531 TA Harita
EEI 317 T Hingstar
EIE 7425 P. Br. Belle
EII 11390 P. Br. Guichen

ISA 1553 TA Halvak
IE 2105 TA Vaika
II 348 T Halis
IEE 1548 TB Hupa
IEI 571 TA Virk
IIE 978 T Milla
III 42 T Harun

156; —; 159; —; 191; 21,5; —; I; 8; 7; 8; 24. IX 1953. a.

1801 TB ULMAR

«Nõukogude Armee» kolh., Harju raj.
Raudjas, 1949. a., Tori Hobusekasvanduses, Vändra raj.

EMA 1531 TA Harita
EE 1340 T Tilli-Tihi
EI 42 T Harun
EEE 968 T Herta
EEI 63 T Tello
EIE 1167 Tk Olikas
EII Hetman

ISA 1143 TA Uhas
IE 1548 TB Hupa
II 573 TA Uhke
IEE 957 T Waldfrau
IEI 42 T Harun
IIE P. Br. Deroute
III 11390 P. Br. Guichen

157; —; 164; —; 196; 22; —; I; 6; 5; 6; 1957. a.
Tõuraamatusse märgitud 2 tütart
1951. a. Jõelehtmes noorhobuste näitusel I auhind
1952. a. Jõelehtmes noorhobuste näitusel I auhind

1803 TB HEROI

Kalinini-nim. kolh., Harju raj.
Punane, 8. III 1949. a., Tori Hobusekasvanduses, Vändra raj.

EMA 3539 TA Uha
EE 1690 TB Halda
EI 573 TA Uhke
EEE 977 T Maali
EEI 42 T Harun
EIE P. Br. Deroute
EII 11390 P. Br. Guichen

ISA 1435 TA Hergas
IE 2103 TA Valla
II 129 T Hasmo
IEE 2296 TB Leidulaps
IEI 571 TA Virk
IIE 957 T Waldfrau
III 1649 Tk Hyperion

160; —; 165; —; 201; 22; —; I; 7; 9; 8; 1957. a.

1805 TB UMPO

«Kalevipoja» kolh., Vändra raj.
Kõrb, 2. III 1951. a., «Kalevipoja» kolh., Vändra raj.

EMA 18924 TB Ulla
EE 3159 TA Helja
EI 1179 TA Ugar
EEE Hippo, raudjas T mära
EEI 399 TA Hommik
EIE 2830 TB Hame
EII 573 TA Uhke

ISA 1625 TA Uhur
IE 2053 TA Homi
II 1143 TA Uhas
IEE 1559 TA Mimi-Lee
IEI 399 TA Hommik
IIE 1548 TB Hupa
III 573 TA Uhke

152; —; 154; —; 187; 21; —; II; 6; 5; 5; 22. II 1954. a.

1807 TA HEIGO

«Kalevipoja» kolh., Vändra raj.
Raudjas, 2. III 1950. a. «Kalevipoja» kolh., Vändra raj.

EMA 3911 TA Lillu
EE 2303 TA Helka
EI 649 TA Loots
EEE Ida, punane T mära
EEI 653 TA Hindro
EIE 16019 P. Br. Joyense
EII T4213 P. Br. Intact

ISA 1553 TA Halvak
IE 2105 TA Vaika
II 348 T Halis
IEE 1548 TB Hupa
IEI 571 TA Virk
IIE 978 T Milla
III 42 T Harun

156; —; 161; —; 191; 22; —; I; 8; 6; 7; 13. V 1955. a.
Tõuraamatusse märgitud 2 poega

1809 TA HAIDO

«Kalevipoja kolh., Vändra raj.
Raudjas, 19. III 1951. a., «Kalevipoja» kolh., Vändra raj.

EMA 3917 TA Ulgi
EE 2980 TB Hulla
EI 573 TA Uhke
EEE Miira, kõrb T mära
EEI 129 T Hasmo
EIE P. Br. Deroute
EII 11390 P. Br. Guichen

ISA 1553 TA Halvak
IE 2105 TA Vaika
II 348 T Halis
IEE 1548 TB Hupa
IEI 571 TA Virk
IIE 978 T Milla
III 42 T Harun

154; —; 161; —; 186; 21,5; —; I; 7; 6; 7; 22. II 1954. a.

8. XII 1954. a. Toris veo- ja sõiduvõistlustel XII koht
2000 m veo aeg 20.14,1
2000 m sõidu aeg 7.08,0

1811 TB URAAN

Stalini-nim. kolh., Võru raj.
Raudjas, 11. VII 1949. a., Tori Hobusekasvanduses, Vändra raj.

EMA	2291 TA Lulla	ISA	1567 TA Uhek
EE	1690 TB Halda	IE	2114 TB Halge
EI	649 TA Loots	II	1123 TA Uhkus
EEE	977 T Maali	IEE	1237 T Alla
EEI	42 T Harun	IEI	317 T Hingstar
EIE	16019 P. Br. Joyense	IIE	2314 TB Hati
EII	14213 P. Br. Intact	III	573 TA Uhke

156; —; 162; —; 187; 20,5; —; I; 6; 6; 7; 8. II 1954. a.

1813 TB USAR

«Kalevipoja» kolh., Vändra raj.
Raudjas, 13. V 1950. a., «Kalevipoja» kolh., Vändra raj.

EMA	8482 TB Miira	ISA	1143 TA Uhas
EE	Ella, punane T mära	IE	1548 TB Hupa
EI	Miku, T täkk	II	573 TA Uhke
EEE	Kindlaks määramata	IEE	957 T Waldfrau
EEI	Kindlaks määramata	IEI	42 T Harun
EIE	Kindlaks määramata	IIE	P. Br. Deroute
EII	Maru, T täkk	III	11390 P. Br. Guichen

154; —; 160; —; 190; 21; —; I; 6; 7; 8; 22. II 1954. a.

1815 TA UNELM

Saue sovh., Keila raj.
Puna-raudjas, 16. IV 1950. a., Tori Hobusekasvanduses, Vändra raj.

EMA	2053 TA Homi	ISA	1143 TA Uhas
EE	1559 TA Mimi-Lee	IE	1548 TB Hupa
EI	399 TA Hommik	II	573 TA Uhke
EEE	644 T Lauk	IEE	957 T Waldfrau
EEI	50 T Mavr	IEI	42 T Harun
EIE	1283 T Aade	IIE	P. Br. Deroute
EII	42 T Harun	III	11390 P. Br. Guichen

157; —; 168; —; 203; 23; —; I; 6; 8; 5; 1956. a.

Tõuraamatusse märgitud 1 poeg

1817 TB UISKAR

«Kalevi» kolh., Rapla raj.
Raudjas, 29. I 1950. a., Tori Hobusekasvanduses, Vändra raj.

EMA	12772 TB Hildi	ISA	1183 TA Uksu
EE	3910 TB Hilka	IE	2373 TA Horma
EI	705 TA Hästi	II	573 TA Uhke
EEE	1345 T Ella	IEE	Hepsi, T mära
EEI	332 T Horazius	IEI	317 T Hingstar
EIE	2300 TB Hihih	IIE	P. Br. Deroute
EII	317 T Hingstar	III	11390 P. Br. Guichen

153; —; 156; —; 193; 21; —; I; 6; 6; 7; 18. II 1954. a.

1819 TB LUNAR

«Kommunismi Tee» kolh., Märjamaa raj.
Kõrb, 25. III 1951. a., Märjamaa raj.

EMA 20574 TB Manna
EE Maara, T mära
EI 315 T Harley
EEE T mära
EEI T täkk
EIE 1283 T Aade
EII 133 T Heldenknabe

ISA 859 TA Lunar
IE 986 T Hoiva
II 649 TA Loots
IEE 974 T Dame
IEI 1543 Tk Heldenknabe
IIE 16019 P. Br. Joyense
III 14213 P. Br. Intact

150; —; 154; —; 182; 21; —; II; 7; 4; 5; 1954. a.

1821 TB TARMU

«Edasi» kolh., Märjamaa raj.
Tumekõrb, 10. V 1950. a., Märjamaa raj.

EMA 2118 TB Hildu
EE Kõrb T mära
EI 348 T Halis
EEE Kõrb T mära
EEI Kolovere täkk
EIE 978 T Milla
EII 42 T Harun

ISA 2864 TB Tott
IE 3737 TA Karmel
II 839 TA Tarmo
IEE Killi, raudjas T mära
IEI 777 TA Kandur
IIE 19688 TB Laura
III 575 TA Tugev

157; —; 162; —; 190; 20,5; —; I; 6; 6; 6; 17. I 1954. a.

1823 TB LUUNAR

«Kommunismi Tee» kolh., Märjamaa raj.
Puna-raudjas, 15. III 1951. a., Märjamaa raj.

EMA 12446 TB Hirmi
EE Massa, raudjas T mära
EI 315 T Harley
EEE Raudjas T mära
EEI 25 T Doppelgänger
EIE 1283 T Aade
EII 133 T Heldenknabe

ISA 859 TA Lunar
IE 986 T Hoiva
II 649 TA Loots
IEE 974 T Dame
IEI 1543 Tk Heldenknabe
IIE 16019 P. Br. Joyense
III 14213 P. Br. Intact

151; —; 154; —; 179; 19,5; —; II; 6; 5; 5; 16. II 1954. a.

1825 TB HUNGO

«Kommunismi Tee» kolh., Märjamaa raj.
Raudjas, 17. VIII 1951. a., Märjamaa raj.

EMA 20566 TB Klaara
EE Maara, T mära
EI 777 TA Kandur
EEE T mära
EEI T täkk
EIE 1156 T Trilbi
EII 240 T Grant

ISA 3590 TB Heidu
IE Maara, T mära
II 317 T Hingstar
IEE Kindlaks määramata
IEI Kindlaks määramata
IIE 1284 T Maimu
III 133 T Heldenknabe

152; —; 156; —; 179; 19,5; —; II; 5; 4; 5; 16. II 1954. a.

1827 TB TOKI

«Sädeme» kolh., Märjamaa raj.
Puna-raudjas, 20. V 1950. a., «Sädeme» kolh., Märjamaa raj.

EMA Meeri, T mära
EE Tella, T mära
EI 348 T Halis
EEE Kindlaks määramata
EEI Kindlaks määramata
EIE 978 T Milla
EII 42 T Harun
ISA 2864 TB Tott
IE 3737 TA Karmel
II 839 TA Tarmo
IEE Killi, raudjas T mära
IEI 777 TA Kandur
IIE 19688 TB Laura
III 575 TA Tugev

156; —; 159; —; 196; 23; —; I; 6; 8; 6; 16. II 1954. a.

1829 TB HÄMAR

Vana-Võidu Loomakasvatustehnikumi õppemajand, Viljandi raj.
Puna-raudjas, 24. IV 1951. a., Vana-Võidu Loomakasvatustehnikumi õppemajandis, Viljandi raj.

EMA 15020 TB Ulla
EE 3397 TA Mora
EI 851 TA Uudis
EEE Raudjas T mära
EEI 239 T Markgraf
EIE 2296 TB Leidulaps
EII 573 TA Uhke
ISA 383 TA Hinko
IE 964 T Guadiana
II 317 T Hingstar
IEE 1861 Tk Debatte
IEI 1543 Tk Heldenknabe
IIE 1284 T Maimu
III 133 T Heldenknabe

151; —; 152; —; 179; 19,5; —; II; 6; 4; 5; 1954. a.
1952. a. Viljandis noorhobuste näitusel II auhind

1831 TB HÄSTI

Vana-Võidu Loomakasvatustehnikumi õppemajand, Viljandi raj.
Raudjas, 28. III 1951. a., Vana-Võidu Loomakasvatustehnikumi õppemajandis, Viljandi raj.

EMA 3685 TA Urmi
EE 1741 TA Halva
EI 573 TA Uhke
EEE 969 T Malva
EEI 317 T Hingstar
EIE P. Br. Deroute
EII 11390 P. Br. Guichen
ISA 383 TA Hinko
IE 964 T Guadiana
II 317 T Hingstar
IEE 1861 Tk Debatte
IEI 1543 Tk Heldenknabe
IIE 1284 T Maimu
III 133 T Heldenknabe

151; —; 155; —; 180; 20,5; —; II; 6; 4; 6; 1954. a.
1952. a. Viljandis noorhobuste näitusel II auhind

1833 TB TARMAS

«Bõlševiku» kolh., Viljandi raj.
Kõrb, 24. V 1951. a., «Bolševiku» kolh., Viljandi raj.

EMA 19074 TB Tella
EE 4524 TB Halja
EI 1184 TB Tärbi
EEE T mära
EEI 309 T Hubert
EIE Marta, raudjas T mära
EII 364 TB Tarvin
ISA 1505 TA Tiiger
IE 2994 TB Silla
II 857 TA Tambur
IEE T mära
IEI 210 T Miks
IIE 1743 TA Anga
III 575 TA Tugev

160; —; 164; —; 182; 21; —; II; 6; 6; 4; 17. V 1954. a.

1835 TB UNARO

Linnuse kolh., Rapla raj.
Puna-raudjas, 1951. a., Tori Hobusekasvanduses, Vändra raj.

EMA	8834 TB Anala	ISA	1143 TA Uhas
EE	2099 TA Hurma	IE	1548 TB Hupa
EI	159 E Anar	II	573 TA Uhke
EEE	986 T Hoiva	IEE	957 T Waldfrau
EEI	403 TA Hason	IEI	42 T Harun
EIE	585 E Juta	IIE	P. Br. Deroute
EII	109 E Ahter	III	11390 P. Br. Guichen

159; —; 162; —; 190; 21,5; —; eliit; 8; 8; 8; 10. II 1954. a.

5. IX 1955. a. Raplas veo-sõiduvõistlustel IV koht
2000 m veo aeg 18.59,0
2000 m sõidu aeg 6.45,2
1957. a. Raplas veo- ja sõiduvõistlustel
2000 m veo aeg 17.51,0
2000 m sõidu aeg 5.46,1

1837 TB HULMAK

«Bolševiku» kolh., Rapla raj.
Raudjas, 4. VI 1951. a., Tori Hobusekasvanduses, Vändra raj.

EMA	17832 TB Ulma	ISA	1553 TA Halvak
EE	2830 TB Hame	IE	2105 TA Vaika
EI	1269 TA Ulbur	II	348 T Halis
EEE	1284 T Maimu	IEE	1548 TB Hupa
EEI	403 TA Hason	IEI	571 TA Virk
EIE	2846 TB Hasli	IIE	978 T Milla
EII	573 TA Uhke	III	42 T Harun

155; —; 162; —; 191; 21,5; —; I; 6; 7; 7; 11. II 1954. a.

Tõuraamatusse märgitud 4 poega

22. XII 1955. a. Viljandis veo- ja sõiduvõistlustel X—XI koht
2000 m veo aeg 17.04,0
2000 m sõidu aeg 7.11,8

1839 TB HALDAR

«Partisani» kolh., Rapla raj.
Raudjas, 27. I 1951. a., Tori Hobusekasvanduses, Vändra raj.

EMA	3539 TA Uha	ISA	1553 TA Halvak
EE	1690 TB Halda	IE	2105 TA Vaika
EI	573 TA Uhke	II	348 T Halis
EEE	977 T Maali	IEE	1548 TB Hupa
EEI	42 T Harun	IEI	571 TA Virk
EIE	P. Br. Deroute	IIE	978 T Milla
EII	11390 P. Br. Guichen	III	42 T Harun

156, —, 167, —, 200; 22; —; I; 8; 7; 7; 11. II 1954. a.

Tõuraamatusse märgitud 1 poeg

1841 TB UHTI

«Võidu» kolh., Rapla raj.
Raudjas, III 1951. a. «Võidu» kolh., Rapla raj.

EMA Etti, T mära
EE T mära
EI T täkk

ISA 875 TA Urko
IE Tipsi, T mära
II 573 TA Uhke
IEE Kindlaks määramata
IEI 47 T Vildfang
IIE P. Br. Deroute
III 11390 P. Br. Guichen

152; —; 157; —; 181; 20; —; II; 5; 5; 6; 16. III 1954. a.
1953. a. Kaius noorhobuste näitusel III auhind

1843 TB UHMAR

Lenini-nim. kolh., Rapla raj.
Kõrb, 31. III 1951. a. Lenini-nim. kolh., Rapla raj.

EMA 16306 TB Mantsu
EE Manna, T mära
EI 1168 TB Makit
EEE Miira, kõrb T mära
EEI 210 T Miks
EIE 1769 TA Eda
EII 602 TB Mikop

ISA 1143 TA Uhas
IE 1548 TB Hupa
II 573 TA Uhke
IEE 957 T Waldfrau
IEI 42 T Harun
IIE P. Br. Deroute
III 11390 P. Br. Guichen

153; —; 161; —; 187; 21,5, —; II; 5; 6; 6; 16. III 1954. a.

1845 TB HAADI

«Bolševiku» kolh., Rapla raj.
Punane, 26. IV 1950. a., «Bolševiku» kolh. Rapla raj.

EMA 12696 TB Hetti
EE Noora, T mära
EI 405 TA Haidar
EEE Kindlaks määramata
EEI 284 T Montebello
EIE 985 T Hiito
EII 42 T Harun

ISA 1463 TA Hannipal
IE T mära
II 701 TA Hassur
IEE Kindlaks määramata
IEI Kindlaks määramata
IIE 962 T Martinika
III 355 TA Hasso

151; —; 159; —; 184; 20, —; II; 6; 4; 6; 16. III 1954. a.

1847 TB USTAK

Lenini-nim. kolh. Rapla raj.
Must, 29. V 1951. a., Lenini-nim. kolh., Rapla raj.

EMA Miirak, T mära
EE T mära
EI T täkk

ISA 3114 TB Urkon
IE 4347 TA Selma
II 1199 TA Urmas
IEE 1424 TB Manna
IEI 569 TA Sammur
IIE 3504 TB Veera
III 875 TA Urko

155; —; 160; —; 187; 21; —; II; 4; 7; 5; 16. III 1954. a.

1849 TB TORM

Tartu raj.
Raudjas, 1950. a. «Lembitu» kolh., Elva raj.

EMA Maara, kõrb T mära
EE Kindlaks määramata
EI Kindlaks määramata

ISA 1241 TA Tabur
IE T mära
II 827 TA Tuljak
IEE Kindlaks määramata
IEI Kindlaks määramata
IIE 1293 T Molli
III 306 T Tõnu

152; —; 160; —; 190; 21,5; —; II; 4; 5; 6; 8. III 1954. a.

11. IX 1955. a. Jõgeval veo- ja sõiduvõistlustel VII—IX koht
2000 m veo aeg 19.50,0
2000 m sõidu aeg 6.53,0
kaugusveos 326 m

1851 TB AKSEL

«Tähe» kolh., Viljandi raj.
Kõrb, 26. VI 1949. a., «Tähe» kolh. Viljandi raj.

EMA Asta, T mära
EE Kõrb T mära
EI T täkk
EEE T mära
EEI T täkk

ISA 2610 TB Anti-Miki
IE 4204 TB Hebe
II 1082 TB Aps
IEE 868 T Mascha
IEI 315 T Harley
IIE Epsi, punane T mära
III 413 TA Auri

158; —; 160; —; 192; 21; —; I; 6; 7; 6; 26. III 1954. a.

1953. a. Viljandis veo- ja sõiduvõistlustel
2000 m veo aeg 21.57,5
2000 m sõidu aeg 8.21,0
kaugusveos 575 m

1853 TB LOSSMANN

«Bolševiku» kolh., Jõgeva raj.
Tumeraudjas, 27. V 1950. a., Jõgeva raj.

EMA 14116 TB Aari
EE 10160 TB Kaja
EI 1494 TB Aare
EEE Are, raudjas T mära
EEI 98 RA Kajak
EIE 2000 TB Tella
EII 64 T Arend

ISA 1171 TA Loku
IE 2366 TB Helgi
II 649 TA Loots
IEE 1309 T Miira
IEI 334 T Heldmor
IIE 16019 P. Br. Joyense
III 14213 P. Br. Intact

155; —; 166; —; 189; 22,5; —; I; 6; 6,5; 6; 1954. a.

1855 TB HIRMO

Antsla Põllumajandustehnikumi õppemajand, Võru raj.
Tumeraudjas, 1951. a., Antsla Põllumajandustehnikumi õppemajandis, Võru raj.

EMA	14506 TB Võsu	ISA	1031 TA Vulgar
EE	Must T mära	IE	1548 TB Hupa
EI	1031 TA Vulgar	II	571 TA Virk
EEE	T mära	IEE	957 T Waldfrau
EEI	348 T Halis	IEI	42 T Harun
EIE	1548 TB Hupa	IIE	3989 P. Br. Union
EII	571 TA Virk	III	8741 P. Br. Dol

156; —; 165; —; 193, 20,5; —; I; 10; 7; 8; 28. III 1954. a.

1857 TB TAMBUR

«Sirbi ja Vasara» kolh., Viljandi raj.
Punane, 10. IV 1951. a., «Sirbi ja Vasara» kolh., Viljandi raj.

EMA	3870 TB Airi	ISA	2498 TB Tukkur
EE	Körb T mära	IE	Asta, T mära
EI	298 T Ainto	II	575 TA Tugev
EEE	Kindlaks määramata	IEE	334 T Lahtu
EEI	Kindlaks määramata	IEI	136 T Hannibal
EIE	986 T Hoiva	IIE	7425 P. Br. Belle
EII	64 T Arend	III	11390 P. Br. Guichen

153; —; 157; —; 192; 21,5; —; I; 6; 6; 6; 25. III 1954. a.

1859 TB LUKSUS

Stalini-nim. kolh., Valga raj.
Raudjas, 15. V 1950. a., Valga raj.

EMA	14886 TB Hildi	ISA	2830 TB Leksir
EE	Ilka, T mära	IE	5770 TB Marta
EI	904 TB Hullam	II	649 TA Loots
EEE	Kindlaks määramata	IEE	Must T mära
EEI	Kindlaks määramata	IEI	581 TA Moki-Annok
EIE	1539 TA Astarta	IIE	16019 P. Br. Joyense
EII	317 T Hingstar	III	14213 P. Br. Intact

158; —; 166; —; 195; 20,5; —; I, 6; 6; 6; 1954. a.

1861 TB LAKS

Tori Hobusekasvandus, Vändra raj.
Tumeraudjas, 18. V 1950. a., —

EMA	16602 TB Heera	ISA	1171 TA Loku
EE	Tiiu, T mära	IE	2366 TB Helgi
EI	707 TA Heros	II	649 TA Loots
EEE	Kindlaks määramata	IEE	1309 T Miira
EEI	353 TA Henkel	IEI	334 T Heldmor
EIE	1379 T Doora	IIE	16019 P. Br. Joyense
EII	381 TA Hektar	III	14213 P. Br. Intact

158; —; 163; —; 190; 21,5; —; I; 6; 8; 6; 1954. a.
Tõuraamatusse märgitud 2 tütart

24. VIII 1954. a. Viljandis veo- ja sõiduvõistlustel III—IV koht
2000 m veo aeg 19.01,4
2000 m sõidu aeg 6.04,9
kaugusveos 292 m
19. IX 1954. a. Viljandis veo- ja sõiduvõistlustel XXVIII koht
2000 m veo aeg 19.25,4
2000 m sõidu aeg 6.02,8
kaugusveos 120 m

1863 TB HEERO

Antsla Põllumajandustehnikumi õppemajand, Võru raj.
Kõrb, 24. V 1951. a. Antsla Põilumajandustehnikumi õppemajandis, Võru raj.

EMA	Hulda, T mära	ISA	1623 TA Huljas
EE	Raudjas T mära	IE	3677 TA Ulli
EI	T täkk	II	348 T Halis
		IEE	2296 TB Leidulaps
		IEI	573 TA Uhke
		IIE	978 T Milla
		III	42 T Harun

148; —; 153; —; 182; 20; —; II; 5; 3,5; 5; 25. I 1954. a.

1865 TB UKSU

«Kalevipoja» kolh., Vändra raj.
Kollane, 7. V 1951. a., «Kalevipoja» kolh., Vändra raj.

EMA	Milli, T mära	ISA	1367 TA Uhlar
EE	Hulda, T mära	IE	8834 TB Anala
EI	742 TB Hirgo	II	573 TA Uhke
EEE	Kindlaks määramata	IEE	2099 TA Hurma
EEI	Kindlaks määramata	IEI	159 E Anar
EIE	1037 T Manna	IIE	P. Br. Deroute
EII	317 T Hingstar	III	11390 P. Br. Guichen

155; —; 162; —; 182; 21; —; II; 4; 6; 4; 2. IV 1954. a.

1867 TB HEKI

Eesti Riiklik Sugutäkkude Tall, Viljandi raj.
Raudjas, 1950. a., Paide raj.

EMA	18484 TB Rutt	ISA	2566 TB Hembur
EE	Kindlaks määramata	IE	8620 TB Reeda
EI	485 TA Rapp	II	317 T Hingstar
EIE	Kindlaks määramata	IEE	3808 TB Milla
EII	Kindlaks määramata	IEI	886 TB Riksi
		IIE	1284 T Maimu
		III	133 T Heldenknabe

158; —; 164; —; 192; 21,5; —; I; 7; 6; 7; 1954. a.

Tõuraamatusse märgitud 2 poega ja 1 tütar

1951. a. Järva-Jaanis noorhobuste näitusel I auhind
1952. a. Järva-Jaanis noorhobuste näitusel I auhind
1953. a. Järva-Jaanis noorhobuste näitusel I auhind.
1956. a. Elva raj. 43
Müüdud 1956. a.

1869 TB TOGI

«Majaka» kolh., Paide raj.
Tumeraudjas, 28. V 1950. a., Paide raj.

EMA	Ulli, T mära	ISA	1037 TA Torko
EE	T mära	IE	Maara, raudjas T mära
EI	573 TA Uhke	II	575 TA Tugev
EEE	Kindlaks määramata	IEE	T mära
EEI	Kindlaks määramata	IEI	T täkk
EIE	P. Br. Deroute	IIE	7425 P. Br. Belle
EII	11390 P. Br. Guichen	III	11390 P. Br. Guichen

153; —; 157; —; 183; 20; —; II; 6; 4; 5; 8. IV 1954. a.

1871 TB UURI

«Võidu» kolh., Põltsamaa raj.
Punane, 20. IV 1949. a., «Võidu» kolh., Põltsamaa raj.

EMA	14608 TB Mai	ISA	923 TA Udu
EE	Olli, T mära	IE	1797 TA Arpa
EI	609 TA Mingo	II	573 TA Uhke
EEE	T mära	IEE	Dolly, T mära
EEI	206 T Sultan	IEI	298 T Ainto
EIE	1311 T Movi	IIE	P. Br. Deroute
EII	239 T Markgraf	III	11390 P. Br. Guichen

152; —; 156; —; 186; 20; —; II; 6; 4; 5; 8. IV 1954. a.

1873 TB UPPAR

«Võidu» kolh., Põltsamaa raj.
Raudjas, 10. V 1949. a. «Võidu» kolh., Põltsamaa raj.

EMA	3208 TB Helsa	ISA	923 TA Udu
EE	Miira, T mära	IE	1797 TA Arpa
EI	353 TA Henkel	II	573 TA Uhke
EEE	Raudjas T mära	IEE	Dolly, T mära
EEI	43 T Meinhard	IEI	298 T Ainto
EIE	1283 T Aade	IIE	P. Br. Deroute
EII	42 T Harun	III	11390 P. Br. Guichen

153; —; 156; —; 183; 19,5; —; II; 6; 4; 4; 8. IV 1954. a.

1875 TB UNSU

Savikoti sovh., Viljandi raj.
Kõrb, 22. IV 1951. a., Viljandi raj.

EMA	12598 TB Valle	ISA	1185 TA Uuras
EE	4562 TB Hetti	IE	2314 TB Hati
EI	971 TA Villem	II	573 TA Uhke
EEE	Mai, kõrb T mära	IEE	1531 TA Harita
EEI	399 TA Hommik	IEI	317 T Hingstar
EIE	Asta, kõrb T mära	IIE	P. Br. Deroute
EII	571 TA Virk	III	11390 P. Br. Guichen

155; —; 160; —; 185; 21; —; I; 7; 7; 6; 13. IV 1954. a.

1877 TB UHKU

Savikoti sovh., Viljandi raj.
Punane, 13. IV 1950. a., Viljandi raj.

EMA Stella, T mära
EE T mära
EI T täkk

ISA 1185 TA Uuras
IE 2314 TB Hati
II 573 TA Uhke
IEE 1531 TA Harita
IEI 317 T Hingstar
IIE P. Br. Deroute
III 11390 P. Br. Guichen

151; —; 155; —; 182; 20,5; —; II; 5; 5,5; 5; 13. IV 1954. a.

1879 TB TARTSAN

«Ühisjõu» kolh., Tapa raj.
Tumeraudjas, 1947. a., Tapa raj.

EMA Milba, T mära
EE Kindlaks määramata
EI Kindlaks määramata

ISA 1039 TA Toira
IE Tuuma, raudjas T mära
II 575 TA Tugev
IEE Kindlaks määramata
IEI Kindlaks määramata
IIE 7425 P. Br. Belle
III 11390 P. Br. Guichen

158; —; 165; —; 197; 22,5, —; I; 7; 8,5; 6; 1954. a.
Tõuraamatusse märgitud 2 tütart

1881 TB HÜLLAS

«Oktoobri» kolh., Rapla raj.
Kõrb, 1950. a. Rapla raj.

EMA 3506 TB Panna
EE Sello, kõrb T mära
EI 588 TB Prits
EEE Kindlaks määramata
EEI Kindlaks määramata
EIE Kindlaks määramata
EII Kindlaks määramata

ISA 755 TA Hümar
IE 1481 TA Arfosa
II 527 TA Hasavat
IEE 1284 T Maimu
IEI 64 T Arend
IIE 1279 T Arika
III 317 T Hingstar

154; —; 158; —; 190; 21,5; —; I; 7; 6,5; 6; 1954. a.

1883 TB HEKTAR

«Sangari», kolh. Märjamaa raj.
Helekõrb, 3. V 1950. a., Märjamaa raj.

EMA 14448 TB Hiki
EE Tella, T mära
EI 693 TA Helduk
EEE Kindlaks määramata
EEI Kindlaks määramata
EIE Veera, punane T mära
EII 348 T Halis

ISA 693 TA Helduk
IE Veera, punane T mära
II 348 T Halis
IEE Kindlaks määramata
IEI Kindlaks määramata
IIE 978 T Milla
III 42 T Harun

152; —; 157; —; 185; 20,5; —; II; 6; 5; 5; 1954. a.

1885 TB ENAR

«Jüriöö» kolh., Paide raj.
Puna-raudjas, 1947. a., Paide raj.

EMA 12626 TB Ehti
EE 192 RA Hella
EI 1172 TB Erdu
EEE Kindlaks määramata
EEI Kindlaks määramata
EIE 1812 TB Minda
EII 205 T Edu

ISA 2154 TB Eker
IE Dots, kõrb T mära
II 977 TA Emka
IEE Kindlaks määramata
IEI Kindlaks määramata
IIE Miira, kõrb T mära
III 205 T Edu

156; —; 161; —; 188; 20,5; —; I; 7; 6; 6; 1954. a.

1887 TB ULLAR

«Bolševiku» kolh., Pärnu linna piirk.
Raudjas, 17. V 1950. a., Pärnu linna piirk.

EMA 11058 TB Haidi
EE Massa, must T mära
EI 709 TA Harrik
EEE Kindlaks määramata
EEI Kindlaks määramata
EIE Tuuna, raudjas T mära
EII 355 TA Hasso

ISA 1501 TA Uhver
IE 2373 TA Horma
II 1123 TA Uhkus
IEE Hepsi, T mära
IEI 317 T Hingstar
IIE 2314 TB Hati
III 573 TA Uhke

154; —; 156; —; 184; 20,5; —; I; 7; 6; 6; 17. IV 1954. a.

1889 TB UKUP

«Bolševik» kolh., Pärnu linna piirk.
Raudjas, 3. IV 1950. a., Pärnu linna piirk.

EMA Massa, T mära
EE Massa, must T mära
EI 709 TA Harrik
EEE Tella, T mära
EEI T täkk
EIE Tuuna, raudjas T mära
EII 355 TA Hasso

ISA 1501 TA Uhver
IE 2373 TA Horma
II 1123 TA Uhkus
IEE Hepsi, T mära
IEI 317 T Hingstar
IIE 2314 TB Hati
III 573 TA Uhke

156; —; 159; —; 188; 20,5; —; I; 6; 6; 6; 17. 1954. a.

1891 TB UKSU

Võnnu kolh., Pärnu linna piirk.
Raudjas, 24. IX 1947. a., Pärnu linna piirk.

EMA 8478 TB Juure
EE Kindlaks määramata
EI Kindlaks määramata

ISA 1269 TA Ulbur
IE 2846 TB Hasli
II 573 TA Uhke
IEE 1407 T Henni
IEI 129 T Hasmo
IIE P. Br. Deroute
III 11390 P. Br. Guichen

158; —; 164; —; 188; 21; —; I; 6; 7; 6; 17. IV 1954. a.

1893 TB UNOR

«Bolševiku» kolh., Pärnu linna piirk.
Raudjas, 26. V 1950. a., Pärnu linna piirk.

EMA Elle, T mära
EE 8516 TB Helka
EI 355 TA Hasso
EEE Juta, kõrb T mära
EEI 355 TA Hasso
EIE 954 T Daisy
EII 42 T Harun

ISA 1501 TA Uhver
IE 2373 TA Horma
II 1123 TA Uhkus
IEE Hepsi, T mära
IEI 317 T Hingstar
IIE 2314 TB Hati
III 573 TA Uhke

152; —; 156; —; 182; 19,5; —; II; 5; 4; 5; 17. IV 1954. a.

1895 TB URALL

«Bolševiku» kolh., Pärnu linna piirk.
Raudjas 14. V 1950. a., Pärnu linna piirk.

EMA Alla T mära
EE Malli, T mära
EI 297 T Arut
EEE Massa, T mära
EEI 43 T Meinhard
EIE 983 T Minni
EII 64 T Arend

ISA 1501 TA Uhver
IE 2373 TA Horma
II 1123 TA Uhkus
IEE Hepsi, T mära
IEI 317 T Hingstar
IIE 2314 TB Hati
III 573 TA Uhke

153, —; 155; —; 188; 19,5; —; II; 5; 4; 5; 17. IV 1954. a.

1897 TB TULJAK

«Edu» kolh., Põltsamaa raj.
Raudjas, 18. V 1950. a., Põltsamaa raj.

EMA 13070 TB Mella
EE 4716 TB Massa
EI 518 TA Moki-Annok
EEE Tella, T mära
EEI 264 T Hops
EIE 1201 T Mella
EII 239 T Markgraf

ISA 1555 TA Tuljak
IE 4198 TB Keesi
II 575 TA Tugev
IEE 4200 TB Heia
IEI 240 T Grant
IIE 7425 P. Br. Belle
III 11390 P. Br. Guichen

156; —; 164; —; 189; 21,5; —; I; 7; 7,5; 6; 11. IV 1954. a.
Tõuraamatusse märgitud 1 tütar

1899 TB UGAR

«Edu» kolh., Rapla raj.
Kõrb, IV 1951. a., «Edu» kolh., Rapla raj.

EMA 20634 TB Meeri
EE Leedi, T mära
EI 210 T Miks
EEE Kindlaks määramata
EEI Kindlaks määramata
EIE 950 T Flicka
EII 43 T Meinhard

ISA 1143 TA Uhas
IE 1548 TB Hupa
II 573 TA Uhke
IEE 957 T Waldfrau
IEI 42 T Harun
IIE P. Br. Deroute
III 11390 P. Br. Guichen

153; —; 160; —; 183; 20; —; II; 5; 5; 6; 17. IV 1954. a.

1901 TB TAIBU

Kalinini-nim. kolh., Rapla raj.
Kõrb, III 1951. a., Kalinini-nim. kolh., Rapla raj.

EMA 14668 TB Tipa
EE 3462 TB Haiva
EI 857 TA Tambur
EEE T mära
EEI 405 TA Haidar
EIE 1743 TA Anga
EII 575 TA Tugev
ISA 807 TA Tarku
IE Trika, kõrb T mära
II 575 TA Tugev
IEE Kindlaks määramata
IEI Kindlaks määramata
IIE 7425 P. Br. Belle
III 11390 P. Br. Guichen

156; —; 160; —; 187; 21; —; II; 6; 7; 5; 17. IV 1954. a.

1903 TB KALLE

Kehtna kolh., Rapla raj.
Raudjas, 8. VI 1950. a., Kehtna kolh. Rapla raj.

EMA 2996 TB Tella
EE Manna, kõrb T mära
EI 63 T Tello
EEE Kindlaks määramata
EEI Kindlaks määramata
EIE 12185 I. Fr. Molline
EII 1232 I. Fr. Tello
ISA 2968 TB Kuller
IE 3542 TB Haia
II 1678 TB Kunda
IEE Tiksi, must T mära
IEI 619 TA Hints
IIE Milla, T mära
III 395 TA Kett

150; —; 157; —; 180; 20; —; II; 6; 3,5; 6; 17. IV 1954. a.

1905 TB TULLAR

Uusna sovh., Viljandi raj.
Must, 2. IV 1949. a., Viljandi raj.

EMA 2378 TB Mella
EE 1515 TA Gala
EI 7 T Meinhard
EEE Kõrb T mära
EEI 241 T Graphit
EIE Courieri pojatütar
EII 43 T Meinhard
ISA 1237 TA Tapper
IE 5236 TB Maara
II 575 TA Tugev
IEE Irma, T mära
IEI 475 TA Madin
IIE 7425 P. Br. Belle
III 11390 P. Br. Guichen

154; —; 157; —; 188; 21; —; I; 6; 6,5; 6; 29. IV 1954. a.

1907 TB UKUR

«Komsomoli» kolh., Põltsamaa raj.
Raudjas, 18. III 1951. a., «Komsomoli» kolh., Põltsamaa raj.

EMA 19256 TB Vella
EE Ella, T mära
EI 571 TA Virk
EEE Kindlaks määramata
EEI T täkk
EIE 3989 P. Br. Union
EII 8741 P. Br. Dol
ISA 2612 TB Ulan
IE Huti, T. mära
II 1057 TA Urmo
IEE 4216 TB Diana
IEI 599 TA Hurbo
IIE 1852 TB Arma
III 573 TA Uhke

155; —; 159; —; 187; 21,5; —; I; 7; 7,5; 6; 21. IV 1954. a.

1953. a. Kolga-Jaanis noorhobuste näitusel I auhind
1953. a. Põltsamaal noorhobuste näitusel I auhind
1953. a. Põltsamaal noorhobuste näitusel II auhind

1909 TB UNGAR

Stalini-nim. kolh., Jõgeva raj.
Raudjas, 14. V 1951. a., Jõgeva raj.

EMA 7132 TB Tepsi
EE Kindlaks määramata
EI 448 TB Tenno
EIE Raudjas T mära
EII 280 T Trump

ISA 1049 TA Ukkur
IE 4464 TB Maara
II 573 TA Uhke
IEE Raudjas T mära
IEI 133 T Heldenknabe
IIE P. Br. Deroute
III 11390 P. Br. Guichen

154; —; 160; —; 187; 20,5; —; I; 6; 6; 6; 22.VI 1954. a.

1911 TB HULGUR

M. Härma nim. kolh., Tartu raj.
Kõrb, 18. V 1950. a., Tartu raj.

EMA 9512 TB Halla
EE Maara, kõrb T mära
EI 355 TA Hasso
EEE Kindlaks määramata
EEI Kindlaks määramata
EIE 954 T Daisy
EII 42 T Harun

ISA 2424 TB Halgur
IE Must T mära
II 943 TA Hurdi
IEE Kindlaks määramata
IEI Kindlaks määramata
IIE Kindlaks määramata
III Kindlaks määramata

157; —; 162; —; 182; 20,5; —; II; 6; 5; 4; 22.IV 1954. a.

1913 TB ULLAR

«Edasi» kolh., Põltsamaa raj.
Raudjas, 3. IV 1950. a., «Edasi» kolh., Põltsamaa raj.

EMA 11252 TB Kelli
EE 2524 TB Hella
EI 1014 TB Keigar
EEE Hassa, T mära
EEI 393 TA Hart
EIE 1507 TA Anni
EII 240 T Grant

ISA 1051 TA Umpar
IE Tipsi, raudjas T mära
II 573 TA Uhke
IEE Kindlaks määramata
IEI 47 T Vildfang
IIE P. Br. Deroute
III 11390 P. Br. Guichen

154; —; 159; —; 184; 20,5; —; 1; 8; 6; 6; 21. IV 1954. a.
1951. a. Põltsamaal noorhobuste näitusel I auhind

1915 TB HARVI

«Bolševiku kolh., Jõgeva raj.
Raudjas, 25. IV 1951. a., Jõgeva raj.

EMA 3275 TA Ulla
EE 4486 TB Holli
EI 573 TA Uhke
EEE Kindlaks määramta
EEI 315 T Harley
EIE P. Br. Deroute
EII 11390 P. Br. Guichen

ISA 2852 TB Harmin
IE 2093 TA Klenta
II 348 T Halis
IEE Kõrb T mära
IEI 129 T Hasmo
IIE 978 T Milla
III 42 T Harun

151; —; 154; —; 187; 19,5; —; II; 7; 5; 7; 21. IV 1954. a.

1917 TB ULARI

«Bolševiku» kolh., Jõgeva raj.
Raudjas, IV 1951. a., Jõgeva raj.

EMA	Urma, T mära	ISA	1627 TA Uhar
EE	Heki, T mära	IE	1559 TA Mimi-Lee
IE	1133 TA Urmas	II	1365 TA Uvar
EEE	T mära	IEE	644 T Lauk
EEI	353 TA Henkel	IEI	50 T Mavr
EIE	2918 Tk Hinta	IIE	2296 TB Leidulaps
EII	573 TA Uhke	III	573 TA Uhke

154; —; 156; —; 188; 21; —; I; 6; 6,5; 6; 21. IV 1954. a.

1919 TB LÕVI

M. Lillevere nim.-kolh. Põltsamaa raj.
Punane, 24. IV 1951. a., Põltsamaa raj.

EMA	4808 TB Roosik	ISA	1021 TA Lembo
EE	Kõrb T mära	IE	1559 TA Mimi-Lee
EI	485 TA Rapp	II	649 TA Loots
EEE	Kindlaks määramata	IEE	644 T Lauk
EEI	Kindlaks määramata	IEI	50 T Mavr
EIE	Kindlaks määramata	IIE	16019 P. Br. Joyense
EII	Kindlaks määramata	III	14213 P. Br. Intact

151; —; 156; —; 190; 19,5; —; II; 6; 5; 6; 21. IV 1954. a.

1921 TB LEKSI

Stalini-nim. kolh., Põltsamaa raj.
Võik. 5. III 1951. a., Põltsamaa raj.

EMA	2075 TA Imbi	ISA	1021 TA Lembo
EE	Nobi, must T mära	IE	1559 TA Mimi-Lee
EI	240 T Grant	II	649 TA Loots
EEE	Kindlaks määramata	IEE	644 T Lauk
EEI	43 T Meinhard	IEI	50 T Mavr
EIE	8978 I. Fr. Palota	IIE	16019 P. Br. Joyense
EII	1505 I. Fr. Graf Ganges	III	14213 P. Br. Intact

156; —; 162; —; 188; 22; —; I; 7; 7; 7,5; 6; 21. IV 1954. a.

1923 TB LOOTUS

EMMTUI Polli Katsebaas, Abja raj.
Raudjas, 3. III 1950. a., EMMTUI Polli Katsebaasis, Abja raj.

EMA	1621 TA Taara	ISA	1361 TA Liki
EE	Milla, raudjas T mära	IE	1533 TA Hesta
IE	335 T Tapsi	II	649 TA Loots
EEE	Raudjas IS mära	IEE	965 T Hestia
EEI	97 T Vambo	IEI	42 T Harun
EIE	980 T Maitse	IIE	16019 P. Br. Joyense
EII	278 T Tatar	III	14213 P. Br. Intact

155; —; 160; —; 187; 20,5; —; I; 7; 6; 6; 19. IV 1954. a.

1925 TB TUGER

«Uue Tee» kolh., Paide raj.
Kõrb, 1950. a., «Uue Tee» kolh., Paide raj.

EMA Mirta, T mära
EE Kindlaks määramata
EI 489 TA Kalju
EIE Kindlaks määramata
EII 169 T Karuso

ISA 929 TA Tanki
IE 1608 TB Kiire
II 575 TA Tugev
IEE Kindlaks määramata
IEI 169 T Karuso
IIE 7425 P. Br. Belle
III 11390 P. Br. Guichen

152; —; 158; —; 188; 20; —; II; 5; 4; 5; 22. IX 1954. a.

1927 TB HALLIS

«Tuleviku» kolh., Paide raj.
Raudjas, 20. VI 1950. a., «Tuleviku» kolh., Paide raj.

EMA 3219 TA Tooni
EE Miira, kõrb T mära
EI 575 TA Tugev
EEE Kindlaks määramata
EEI Kindlaks määramata
EIE 7425 P. Br. Belle
EII 11390 P. Br. Guichen

ISA 1906 TB Haksur
IE 1533 TA Hesta
II 129 T Hasmo
IEE 965 T Hestia
IEI 42 T Harun
IIE 957 T Waldfrau
III 1649 Tk Hyperion

152; —; 157; —; 183; 20,5; —; II; 6; 4; 6; 11. IV 1954. a.

1929 TB GIROI

Kalinini-nim. kolh., Paide raj.
Raudjas, 19. V 1948. a., Paide raj.

EMA 13430 TB Garossa
EE Kindlaks määramata
EI 643 TA Gard
EIE Esso, T mära
EII 240 T Grant

ISA 1708 TB Gandar
IE Kõrb T mära
II 338 T Candit
IEE Kindlaks määramata
IEI Kindlaks määramata
IIE Kõrb T mära
III 294 T Carmelit

158; —; 164; —; 195; 21,5; —; II; 6; 7; 5; 1954. a.

1931 TB UKSI

«Leegi» kolh., Põltsamaa raj.
Raudjas, 14. V 1949. a., Põltsamaa raj.

EMA 4446 TB Hipsi
EE Norma, T mära
EI 315 T Harley
EEE Maara, T mära
EEI 133 T Heldenknabe
EIE 1283 T Aade
EII 133 T Heldenknabe

ISA 1049 TA Ukkur
IE 4464 TB Maara
II 573 TA Uhke
IEE Raudjas T mära
IEI 133 T Heldenknabe
IIE P. Br. Deroute
III 11390 P. Br. Guichen

155; —; 160; —; 185; 20,5; —; I; 7; 6; 6; 21. IV 1954. a.

1933 TB UPPAR

Lenini-nim. kolh., Rapla raj.
Raudjas, 4. V 1951. a. Lenini-nim. kolh., Rapla raj.

EMA 21154 TB Malli
EE Miira, T māra
EI 1582 TB Miku
EEE Lonni, T māra
EEI 48 T Milan
EIE Kõrb T māra
EII 210 T Miks

ISA 3114 TB Urkon
IE 4347 TA Selma
II 1199 TA Urmas
IEE 1424 TB Manna
IEI 569 TA Sammur
IIE 3504 TB Veera
III 875 TA Urko

156; —; 160; —; 185; 22; —; I; 7; 6; 6; 28. IV 1954. a.

1935 TB UKKU

Pärnu linna piirk.
Hele kõrb, 10. V 1951. a., Pärnu linna piirk.

EMA Miira, T māra

ISA 1367 TA Uhlar
IE 8834 TB Anala
II 573 TA Uhke
IEE 2099 TA Hurma
IEI 159 E Anar
IIE P. Br. Deroute
III 11390 P. Br. Guichen

151; —; 158; —; 182; 19,5; —; II; 4; 5; 6; 30. IV 1954. a.

1937 TB HARRY

«Rahu Eest» kolh., Viljandi raj.
Kõrb, IV 1949. a., «Rahu Eest» kolh., Viljandi raj.

EMA Miira, T māra
EE T māra
EI 2610 TB Anti-Miki
EEE Kindlaks määramata
EEI Kindlaks määramata
EIE 4204 TB Hebe
EII 1082 TB Aps

ISA 2854 TB Hyppo
IE 9782 TB Alli
II 675 TA Hardi
IEE Tella, kõrb T māra
IEI 595 TA Ain
IIE 1237 T Alla
III 317 T Hingstar

151; —; 153; —; 182; 20,5; —; II; 5; 3; 5; 7. V 1954. a.

1939 TB HARTI

«Majaka» kolh., Viljandi raj.
Tumeraudjas, 1950. a., «Majaka» kolh., Viljandi raj.

EMA Tiiu, kõrb T māra

ISA 2124 TB Hetk
IE 2109 TA Tadra
II 584 TB Hernes
IEE 1531 TA Harita
IEI 575 TA Tugev
IIE 958 T Valhalla
III 42 T Harun

158; —; 164; —; 184; 21; —; II; 4; 6; 4; 7. V 1954. a.

1941 TB HIKI

«Kommunismi Tee» kolh., Märjamaa raj.
Kõrb, 14. III 1951. a., Viljandi raj.

EMA Heli, T mära
EE Aara, T mära
EI 675 TA Hardi
EEE Kindlaks määramata
EEI Kindlaks määramata
EIE 1237 T Alla
EII 317 T Hingstar

ISA 1872 TB Halu
IE 1524 TB Alidevi
II 399 TA Hommik
IEE T mära
IEI 225 T Madis
IIE 1283 T Aade
III 42 T Harun

154; —; 157; —; 184; 20; —; II, 6; 5; 5; 16. II 1954. a.

1943 TB LUHA

«Kommunismi Tee» kolh., Märjamaa raj.
Puna-raudjas, 28. V 1951. a., —

EMA 14008 TB Mai
EE Manda, T mära
EI 284 T Montebello
EEE Kindlaks määramata
EEI 426 TB Askar-Tiivik
EIE 367 T Gudrun
EII 72 T Mars

ISA 1013 TA Leho
IE 1763 TA Harba
II 649 TA Loots
IEE 1238 T Anna
IEI 355 TA Hasso
IIE 16019 P. Br. Joyense
III 14213 P. Br. Intact

157; —; 162; —; 186; 20,5; —; I; 6; 6; 7; 9. V 1954. a.

Tõuraamatusse märgitud 3 poega

1953. a. Velisel noorhobuste näitusel I auhind
5. IX 1955. a. Toris veo- ja sõiduvõistlustel III koht
2000 m veo aeg 18.49,9
2000 m sõidu aeg 6.41,9

1945 TB LENDUR

«Kommunismi Tee» kolh., Märjamaa raj.
Raudjas, 23. V 1951. a., «Sangari» kolh., Märjamaa raj.

EMA 2119 TA Tiiu
EE 2123 TA Tiks
IE 575 TA Tugev
EEE Manna, T mära
EEI 133 T Heldenknabe
EIE 7425 P. Br. Belle
EII 11390 P. Br. Guichen

ISA 859 TA Lunar
IE 986 T Hoiva
II 649 TA Loots
IEE 974 T Dame
IEI 1543 Tk Heldenknabe
IIE 16019 P. Br. Joyense
III 14213 P. Br. Intact

149; —; 154; —; 179; 21,5; —; II; 6; 3,5; 7; 9. V 1954. a.

1952. a. Velisel noorhobuste näitusel III auhind

1947 TB LOOTUS

«Kommunismi Tee» kolh., Märjamaa raj.
Raudjas, 26. V 1951. a., Märjamaa raj.

EMA 20576 TB Hati
EE T mära
EI 315 T Harley
EEE Maara, T mära
EEI T täkk
EIE 1283 T Aade
EII 133 T Heldenknabe

ISA 859 TA Lunar
IE 986 T Hoiva
II 649 TA Loots
IEE 974 T Dame
IEI 1543 Tk Heldenknabe
IIE 16019 P. Br. Joyense
III 14213 P. Br. Intact

150; —; 156; —; 178; 20; —; II; 6; 3,5; 6; 9. V 1954. a.

1953. a. Velisel noorhobuste näitusel I auhind

1949 TB ULLAR

Soosaare kolh., Põltsamaa raj.
Raudjas, 29. IV 1951. a., Soosaare kolh., Põltsamaa raj.

EMA 17304 TB Aariki
EE 11230 TB Maili
EI 1094 TB Auris
EEE Migri, T mära
EEI 544 TB Monu
EIE Linda, punane T mära
EII 413 TA Auri

ISA 1397 TA Uku
IE 2723 TA Hihi
II 573 TA Uhke
IEE T mära
IEI 402 TB Hentu
IIE P. Br. Deroute
III 11390 P. Br. Guichen

150; —; 153; —; 177; 19; —; II; 6; 3; 4; 17. V 1954. a.

1951 TB ULJAS

«Tee Kommunismile» kolh., Põltsamaa raj.
Puna-raudjas, 1951. a., «Tee Kommunismile» kolh., Põltsamaa raj.

EMA 9682 TB Hulda
EE 4196 TB Virvi
EI 599 TA Hurbo
EEE T mära
EEI 395 TA Kett
EIE 1284 T Maimu
EII 355 TA Hasso

ISA 1397 TA Uku
IE 2723 TA Hihi
II 573 TA Uhke
IEE T mära
IEI 402 TB Hentu
IIE P. Br. Deroute
III 11390 P. Br. Guichen

150; —; 153; —; 182; 20; —; II; 6; 3,5; 4; 17. V 1954. a.

1953 TB UHKEL

Soosaare kolh., Põltsamaa raj.
Raudjas, 1951, a., Soosaare kolh., Põltsamaa raj

EMA 17306 TB Aura
EE 11230 TB Maili
EI 1094 TB Auris
EEE Migri, T mära
EEI 544 TB Monu
EIE Linda, punane T mära
EII 413 TA Auri

ISA 1397 TA Uku
IE 2723 TA Hihi
II 573 TA Uhke
IEE T mära
IEI 402 TB Hentu
IIE P. Br. Deroute
III 11390 P. Br. Guichen

155; —; 156; —; 185; 21; —; II; 7; 7; 5; 17. V 1954. a.

1955 TB HULMA

«Edasi» kolh., Viljandi raj.
Puna-raudjas, 10. V 1951. a., «Edasi» kolh., Viljandi raj.

EMA Ilka, T mära
EE Manni, T mära
EI T täkk
EEE Raudjas T mära
EEI T täkk
EIE Kindlaks määramata
EII Kindlaks määramata

ISA 3002 TB Hello
IE 12416 TB Eldi
II 1064 TB Haidak
IEE 2322 TB Hinda
IEI 977 TA Enika
IIE 1544 TB Andra
III 584 TB Hernes

151; —; 152; —; 179; 19,5; —; II; 4; 4; 4; 17. V 1954. a.

1957 TB HETMAK

«Ühisjõu» kolh., Viljandi raj.
Puna-raudjas, 18 IV 1951. a., Vana-Võidu Loomakasvatustehnikumi õppemajandis, Viljandi raj.

EMA 13666 TB Urve
EE 2484 TB Tasa
EI 1017 TA Uljas
EEE 1312 T Madi
EEI 230 T Torilan
EIE 2032 TB Helde
EII 573 TA Uhke

ISA 383 TA Hinko
IE 964 T Guadiana
II 317 T Hingstar
IEE 1861 Tk Debatte
IEI 1543 Tk Heldenknabe
IIE 1284 T Maimu
III 133 T Heldenknabe

150; —; 153; —; 178; 20,5; —; II; 6; 3,5; 5; 17. V 1954. a.

1959 TB UPAK

«Komsomoli» kolh., Põltsamaa raj.
Raudjas, 6. V 1951. a., «Komsomoli» kolh., Põltsamaa raj.

EMA Lillu, T mära
EE T mära
EI 1094 TB Auris
EEE Kindlaks määramata
EEI Kindlaks määramata
EIE Linda, punane T mära
EII 413 TA Auri

ISA 2612 TB Ulan
IE Hüti, T mära
II 1057 TA Urmo
IEE 4216 TB Diana
IEI 599 TA Hurbo
IIE 1852 TB Arma
III 573 TA Uhke

151; —; 153; —; 180; 19; —; II; 5; 3,4; 17. V 1954. a.

1961 TB UNNO

Oorgu kolh., Põltsamaa raj.
Kõrb, 15. IV 1951. a., Oorgu kolh., Põltsamaa raj.

EMA Senni, T mära
EE T mära
EI T täkk

ISA 1397 TA Uku
EI 2723 TA Hihi
II 573 TA Uhke
IEE T mära
IEI 402 TB Hentu
IIE P. Br. Deroute
III 11390 P. Br. Guichen

150; —; 153; —; 180; 20; —; II; 4; 3,5; 6; 1954. a.

1963 TB UDU

«Edasi» kolh., Viljandi raj.
Must, 11. VII 1951. a., «Edasi» kolh., Viljandi raj.

EMA	15668 TB Viki	ISA	1185 TA Uuras
EE	3848 TB Helda	IE	2314 TB Hati
EI	977 TA Emka	II	573 TA Uhke
EEE	Kõrb T mära	IEE	1531 TA Harita
EEI	133 T Heldenknabe	IEI	317 T Hingstar
EIE	Miira, kõrb T mära	IIE	P. Br. Deroute
EII	205 T Edu	III	11390 P. Br. Guichen

150; —; 154; —; 179; 20,5; —; II; 6; 3,5; 5; 17. V 1954. a.

1965 TB TOKI

«Edasi» kolh., Märjamaa raj.
Punane, 9. V 1951. a., «Edasi» kolh., Märjamaa raj.

EMA	19714 TB Olvik	ISA	1270 TB Tugev
EE	Olla, T mära	IE	Kõrb T mära
EI	Olts, T täkk	II	575 TA Tugev
		IEE	Kindlaks määramata
		IEI	Kindlaks määramata
		IIE	7425 P. Br. Belle
		III	11390 P. Br. Guichen

152; —; 157; —; 180; 20; —; II; 6; 5; 5; 18. V 1954. a.

1967 TB TUGER

«Edasi» kolh., Märjamaa raj.
Heleraudjas, 24. IV 1951. a., «Edasi» kolh., Märjamaa raj.

EMA	3775 TA Diks	ISA	1270 TB Tugev
EE	Manna, T mära	IE	Kõrb T mära
EI	1270 TB Tugev	II	575 TA Tugev
EEE	Kindlaks määramata	IEE	Kindlaks määramata
EEI	T täkk	IEI	Kindlaks määramata
EIE	Kõrb T mära	IIE	7425 P. Br. Belle
EII	575 TA Tugev	III	11390 P. Br. Guichen

151; —; 154; —; 179; 20,5; —; II; 6; 4; 5; 1954. a.

1969 TB TAARA

«Valguse» kolh., Viljandi raj.
Raudjas, 20. IV 1951. a., Viljandi raj.

EMA	12372 TB Halle	ISA	1505 TA Tiiger
EE	T mära	IE	2994 TB Silla
EI	703 TA Haldur	II	857 TA Tambur
EEE	Kindlaks määramata	IEE	T mära
EEI	Kindlaks määramata	IEI	210 T Miks
EIE	1391 T Harina	IIE	1743 TA Anga
EII	405 Haidar	III	575 TA Tugev

160; —; 164; —; 199; 22,5; —; I; 6; 9; 6; 20. V 1954. a.

1971 TB LEKS

«Edu» kolh., Põltsamaa raj.
Must, 15. IV 1951. a., «Edu» kolh., Põltsamaa raj.

EMA Geissa, T mära
EE Tenno, T mära
EI 363 TA Garibaldi
EEE Helle, T mära
EEI 640 TB Toolan
EIE 1201 T Mella
EII 240 T Grant

ISA 1441 TA Lord
IE 5786 TB Nuku
II 649 TA Loots
IEE Must T mära
IEI 686 TB Nõku
IIE 16019 P. Br. Joyense
III 14213 P. Br. Intact

157; —; 159; —; 184; 21; —; II; 6; 7; 5; 20. V 1954. a.

1973 TB HUMAL

Tori Hobusekasvandus, Vändra raj.
Raudjas, 22. VI 1951. a., Tori Hobusekasvanduses, Vändra raj.

EMA 17412 TB Uhi
EE 2844 TB Hörna
EI 1123 TA Uhkus
EEE 985 T Hiito
EEI 584 TB Hernes
EIE 2314 TB Hati
EII 573 TA Uhke

ISA 1553 TA Halvak
IE 2105 TA Vaika
II 348 T Halis
IEE 1548 TB Hupa
IEI 571 TA Virk
IIE 978 T Milla
III 42 T Harun

156; —; 160; —; 188; —; 21; 534; I; 6; 6; 7; 1954. a.

1975 TB URMAS

«Kuld Tähe» kolh., Põltsamaa raj.
Kõrb, 29. V 1951. a., Põltsamaa raj.

EMA 18642 TB Menta
EE 2340 TB Ada
EI 581 TA Moki-Annok
EEE 608 T Milla
EEI 414 TB Amon
EIE 1201 T Mella
EII 239 T Markgraf

ISA 2712 TB Umbar
IE 10136 TB Haldi
II 1133 TA Urmas
IEE 1747 TA Irma
IEI 403 TA Hason
IIE 2918 TB Hinta
III 573 TA Uhke

152; —; 154; —; 179; 19,5; —; II; 6; 4; 5; 24. V 1954. a.

1977 TB HOIDUR

«Kommunismi Tee» kolh., Viljandi raj.
Tumeraudjas, 31. V 1950. a. «Kommunismi Tee» kolh., Viljandi raj.

EMA 17712 TB Arta
EE 1635 TA Hascha
EI 725 TA Arno
EEE Mirka, hall T mära
EEI 315 T Harley
EIE 1524 TB Alidevi
EII 415 TA Aron

ISA 2608 TB Hallar
IE 2930 TB Aida
II 675 TA Hardi
IEE Miira, raudjas T mära
IEI 298 T Ainto
IIE 1237 T Alla
III 317 T Hingstar

154; —; 155; —; 181; 19,5; —; II; 6; 4; 5; 29. V 1954. a.

1979 TB SANGAR

«Töö» kolh., Abja raj.
Kõrb, 3. V 1951. a. «Töö» kolh., Abja raj.

EMA	4310 TB Arma	ISA	2718 TB Sektor
EE	Punane T mära	IE	2118 TB Hildu
EI	325 TA Arats	II	1121 TA Sompo
EEE	Massa, T mära	IEE	Kõrb T mära
EEI	353 TA Henkel	IEI	348 T Halis
EIE	Raudjas T mära	IIE	1839 TA Paula
EII	64 T Arend	III	569 TA Sammur

156; —; 160; —; 180; 19; —; II; 6; 4; 5; 5. VI 1954. a.
1952. a. «Töö» kolh., Abja raj. noorhobuste näitusel III auhind
1953. a. «Töö» kolh., Abja raj. noorhobuste näitusel III auhind

1981 TB SANNOR

«Töö» kolh., Abja raj.
Puna-raudjas, 23. VI 1951. a., «Töö» kolh., Abja raj.

EMA	13374 TB Helgi	ISA	2718 TB Sektor
EE	1471 T Henny	IE	2118 TB Hildu
EI	1071 TA Heki	II	1121 TA Sompo
EEE	Sassu, kõrb T mära	IEE	Kõrb T mära
EEI	18 T Höfling	IEI	348 T Halis
EIE	1690 T Halda	IIE	1839 TA Paula
EII	527 TA Hasavat	III	569 TA Sammur

157; —; 158; —; 179; 19; —; II; 6; 4; 5; 5. VI 1954. a.
1953. a. «Töö» kolh., Abja raj. noorhobuste näitusel III auhind

1983 TB LEKSI

Põltsamaa raj.
Raudjas, 9. V 1950. a., Põltsamaa raj.

EMA	Molli, T mära	ISA	1021 TA Lembo
EE	T mära	IE	1559 TA Mimi-Lee
EI	1156 TB Hasmur	II	649 TA Loots
EEE	Kindlaks määramata	IEE	644 T Lauk
EEI	Kindlaks määramata	IEI	50 T Mavr
EIE	1739 TA Alfa	IIE	16019 P. Br. Joyense
EII	129 T Hasmo	III	14213 P. Br. Intact

153; —; 156; —; 184; 20; —; II; 5; 5; 6; 8. IV 1954. a.

1985 TB URMAS

«Esimese Mai» kolh., Paide raj.
Raudjas, 10. IV 1951. a., «Esimese Mai» kolh., Paide raj.

EMA	5072 TB Tiiuk	ISA	1359 TA Uardo
EE	Kindlaks määramata	IE	2291 TA Lulla
EI	Kindlaks määramata	II	573 TA Uhke
		IEE	1690 TB Halda
		IEI	649 TA Loots
		IIE	P. Br. Deroute
		III	11390 P. Br. Guichen

156; —; 160; —; 188; 20,5; —; 1; 6; 6; 6; 23. V 1955. a.
1952. a. Paides noorhobuste näitusel I auhind

1987 TB UURI

«Esimese Mai» kolh., Paide raj.
Raudjas, 25. IV 1951. a., «Esimese Mai» kolh., Paide raj.

EMA	5082 TB Miira	ISA	1359 TA Uardo
EE	Raudjas T mära	IE	2291 TA Lulla
EI	357 TA Halifaks	II	573 TA Uhke
EEE	Kindlaks määramata	IEE	1690 TB Halda
EEI	Kindlaks määramata	IEI	649 TA Loots
EIE	1238 T Anna	IIE	P. Br. Deroute
EII	45 T Hofrichter	III	11390 P. Br. Guichen

154; —; 154; —; 187; 20,5; —; II; 6; 6; 5; 4. VI 1954. a.

1989 TB KRUUSE

«Punalipu» kolh., Paide raj.
Raudjas, 14. V 1951. a., Paide raj.

EMA	3497 TA Tiidu	ISA	1600 TB Kainu
EE	Manna, kõrb T mära	IE	Kõrb T mära
EI	575 TA Tugev	II	169 T Karuso
EEE	Kindlaks määramata	IEE	306 T Geischa
EEI	Kindlaks määramata	IEI	75 T Poiss
EIE	7425 P. Br. Belle	IIE	5953 Hlst Abel
EII	11390 P. Br. Guichen	III	2160 Hlst Tell

152; —; 156; —; 180; 19,5; —; II; 6; 5; 5; 17. VI 1954. a.

1991 TB URMAS

Rahnoja sovh., Vändra raj.
Raudjas, 16. V 1951. a., Rahnoja sovh., Vändra raj.

EMA	5661 TB Helgi	ISA	2706 TB Urras
EE	T mära	IE	2116 TB Gulba
EI	820 TB Gusti	II	573 TA Uhke
EEE	Kindlaks määramata	IEE	1243 T Hilba
EEI	Kindlaks määramata	IEI	240 T Grant
EIE	1154 T Diina	IIE	P. Br. Deroute
EII	363 TA Garibaldi	III	11390 P. Br. Guichen

160; —; 168; —; 194; 21; —; I; 6; 7,5; 6; 1955. a.

1993 TB MINTU

Mitšurini-nim. kolh., Pärnu linna piirk.
Must, 1951. a., Mitšurini-nim. kolh., Pärnu linna piirk.

EMA	Ahtiin, T mära	ISA	1854 TB Mintu
EE	Dann, T mära	IE	Netti, must T mära
EI	317 T Hingstar	II	687 TA Murr
EEE	Kindlaks määramata	IEI	Kindlaks määramata
EEI	Kindlaks määramata	IEE	Kindlaks määramata
EIE	1284 T Maimu	IIE	Selma, must T mära
EII	133 T Heldenknabe	III	210 T Miks

157; —; 166; —; 186; 20,5; —; I; 5; 6; 6; 18. VI 1954. a.

TÜ Raamatukogu

1995 TB TAMMAR

«Bolševiku» kolh., Pärnu linna piirk.
Punane, 20. VI 1951. a., «Bolševiku» kolh., Pärnu linna piirk.

EMA Vanna, T māra

ISA 1033 TA Tannur
IE 1743 TA Anga
II 575 TA Tugev
IEE 1284 T Maimu
IEI 64 T Arend
IIE 7425 P. Br. Belle
III 11390 P. Br. Guichen

154; —; 157; —; 190; 21; —; II; 4; 3; 6; 12. V 1955. a.

1997 TB TAMMUR

«Bolševiku» kolh., Pärnu linna piirk.
Kõrb, 9. V 1951. a., «Bolševiku» kolh., Pärnu linna piirk.

EMA 16284 TB Alli
EE 8516 TB Helka
EI 298 T Ainto
EEE Juta, kõrb T māra
EEI 355 TA Hasso
EIE 986 T Hoiva
EII 64 T Arend

ISA 1033 TA Tannur
IE 1743 TA Anga
II 575 TA Tugev
IEE 1284 T Maimu
IEI 64 T Arend
IIE 7425 P. Br. Belle
III 11390 P. Br. Guichen

156; —; 160; —; 192; 21,5; —; I; 6; 6; 6; 12. V 1955. a.

1999 TB TANTOR

«Kalevipoja» kolh., Pärnu linna piirk.
Kõrb, 1951. a., «Ühenduse» kolh., Pärnu linna piirk.

EMA Arvi, T māra
EE Dali, T māra
EI 297 T Arut
EEE Kindlaks määramata
EEI Kindlaks määramata
EIE 983 T Minni
EII 64 T Arend

ISA 1033 TA Tannur
IE 1743 TA Anga
II 575 TA Tugev
IEE 1284 T Maimu
IEI 64 T Arend
IIE 7425 P. Br. Belle
III 11390 P. Br. Guichen

155; —; 162; —; 182; 20; —; II; 6; 6; 5; 18. VI 1954. a.

2001 TB LUHAR

Tori Hobusekasvandus, Vändra raj.
Raudjas, 16. II 1952. a., Tori Hobusekasvanduses, Vändra raj.

EMA 17410 TB Uhra
EE 1243 T Hilba
EI 1143 TA Uhas
EEE 977 T Maali
EEI 182 T Hilpuri
EIE 1548 TB Hupa
EII 573 TA Uhke

ISA 649 TA Loots
IE 16019 P. Br. Joyense
II 14213 P. Br. Intact
IEE Diane
IEI Fripoun
IIE Gonette
III Uruf

161; —; 172; —; 222; 24; 824; eliit; 7; 9; 9; 1958. a.
Tõuraamatusse märgitud 5 poega

1953. a. Toris noorhobuste näitusel I auhind
1954. a. Toris noorhobuste näitusel I auhind
1955. a. Toris noorhobuste näitusel I auhind
1956. a. Toris hobuste näitusel I auhind
1958. a. Tallinnas Vabariiklikul põllumajandusnäitusel I auhind
30. VIII 1955. a. Toris veo- ja sõiduvõistlustel I koht
2000 m veo aeg 17.49.3
2000 m sõidu aeg 5.27,8
21. VII 1956. a. Toris maksimaalsetel jõudluskatsetel II—III koht,
vedas koormat raskusega 17660 kg
31. III 1957. a. Riias maksimaalsetel jõudluskatsetel I koht,
näitas veojõud 744 kg
10. VIII 1957. a. Toris veo- ja sõiduvõistlustel V koht
2000 m veo aeg 18.08,0
2000 m sõidu aeg 6.38,0
kaugusveos 406 m
3. X 1957. a. Moskvas veo- ja sõiduvõistlustel III koht
2000 m veo aeg 16.40,2
2000 m sõidu aeg 5.52,5
kaugusveos 345,9 m
18. IX 1958. a. Tallinnas veo- ja sõiduvõistlustel VIII koht
2000 m veo aeg 17.15,2
2000 m sõidu aeg 5.55,2
kaugusveos 370 m

2003 TB POKS

L. Koidula nim. kolh., Vändra raj.
Raudjas, 2. IV 1949. a., L. Koidula nim. kolh., Vändra raj.

EMA	12638 TB Enna	ISA	1251 TA Purka
EE	Punane T mära	IE	Kaari, punane T mära
EI	977 TA Emka	II	416 TB Poju
EEE	Kindlaks määramata	IEE	Kindlaks määramata
EEI	Kindlaks määramata	IEI	171 T Karuso
EIE	Miira, kõrb T mära	IIE	203 Detmann'i tütar
EII	205 T Edu	III	220 T Peeter

154; —; 159; —; 188; 20; —; II; 6; 5; 6; 1. VII 1954. a.

2005 TB ULMAR

L. Koidula nim. kolh., Vändra raj.
Raudjas, 1951. a., L. Koidula nim. kolh., Vändra raj.

EMA	Hirve, raudjas T mära	ISA	1183 TA Uksu
EE	Hirve, T mära	IE	2373 TA Horma
EI	411 TA Hirdar	II	073 TA Uhke
EEE	Kindlaks määramata	IEE	Hepsi, T mära
EEI	171 T Karuso	IEI	317 T Hingstar
EIE	3663 Estra	IIE	P. Br. Deroute
EII	317 T Hingstar	III	11390 P. Br. Guichen

155; —; 161; —; 187; 21; —; I; 6; 6,5; 6; 1. VII 1954. a.

2007 TB UDALOI

Pärivere sovh., Pärnu linna piirk.
Raudjas, 17. VII 1951. a., Pärnu linna piirk.

EMA	13008 TB Alka	ISA	1271 TA Unnor
EE	Tella, raudjas T mära	IE	2373 TA Horma
EI	282 T Ametnik	II	573 TA Uhke
EEE	Kindlaks määramata	IEE	Hepsi, raudjas T mära
EEI	Kindlaks määramata	IEI	317 T Hingstar
EIE	979 T Maasik	IIE	P. Br. Deroute
EII	64 T Arend	III	11390 P. Br. Guichen

155; —; 160; —; 184; 21; —; I; 6; 6,5; 6; 16. VI 1954. a.

2009 TB HELUR

Pärivere sovh., Pärnu linna piirk.
Raudjas, 30. VI 1950. a., Pärivere sovh., Pärnu linna piirk.

EMA	17776 TB Tuula	ISA	2164 TB Halli
EE	Noora, punane T mära	IE	2302 TB Hasta
EI	1215 TA Tulgar	II	801 TA Haril
EEE	Maara, kõrb T mära	IEE	1592 TB Tarma
EEI	T täkk	IEI	356 TB Havai
EIE	4436 TB Haasa	IIE	Mirti, kõrb T mära
EII	575 TA Tugev	III	625 TA Halik

152; —; 158; —; 182; 20; —; II; 6; 5; 6; 16. VI 1954. a.

2011 TB LOOTUS

Pärivere sovh., Pärnu linna piirk.
Kõrb, 1. VIII 1950. a., Pärnu linna piirk.

EMA	1775 TA Artella	ISA	1129 TA Loos
EE	1133 T Tella	IE	2114 TB Halge
EI	64 T Arend	II	649 TA Loots
EEE	92 T Doora	IEE	1237 T Alla
EEI	63 T Tello	IEI	317 T Hingstar
EIE	10365 I. Fr. Ota	IIE	16019 P. Br. Joyense
EII	1053 I. Fr. Arthur	III	14213 P. Br. Intact

152; —; 157; —; 180; 20; —; II; 6; 5; 6; 16. VI 1954. a.

2013 TB LEIDUR

«Koidu» kolh., Abja raj.
Puna-raudjas, 2. V 1951. a., «Koidu» kolh., Abja raj.

EMA	17676 TB Hunni	ISA	3204 TB Lember
EE	Lonni, T mära	IE	15496 TB Hella
EI	332 T Horazius	II	973 TA Lennuk
EEE	Hati, T mära	IEE	Vaike, T mära
EEI	287 T Diltram	IEI	332 T Horazius
EIE	977 T Maali	IIE	Raudjas T mära
EII	42 T Harun	III	649 TA Loots

162; —; 166; —; 190; 20,5; —; I; 6; 6; 6; 7. III 1958. a.

1. IX 1954. a. Abjas veo- ja sõiduvõistlustel IX—X koht
2000 m veo aeg 20.05,2
2000 m sõidu aeg 6.36,2
kaugusveos 266 m
19. IX 1954. a. Viljandis veo- ja sõiduvõistlustel
2000 m veo aeg 20.06,0
2000 m sõidu aeg 6.19,3
kaugusveos 242 m

2015 TB LOOTUS

Stalini-nim., kolh., Jõgeva raj.
Raudjas 10. VII 1950. a., Stalini-nim. kolh., Jõgeva raj.

EMA 10326 TB Hulla
EE 2608 TB Gilla
EI 366 TB Harpy
EEE 1483 TA Holla
EEI 363 TA Garibaldi
EIE 986 T Hoiva
EII 42 T Harun
ISA 1021 TA Lembo
IE 1559 TA Mimi-Lee
II 649 TA Loots
IEE 644 T Lauk
IEI 50 T Mavr
IIE 16019 P. Br. Joyense
III 14213 P. Br. Intact

154; —; 160; —; 188; 21; —; 6; 6; 7; 1954. a.

Tõuraamatusse märgitud 3 poega

1951. a. Jõgeval noorhobuste näitusel III auhind
11. IX 1955. a. Jõgeval veo- ja sõiduvõistlustel XII koht
2000 m veo aeg 21.17,8
2000 m sõidu aeg 6.33,0

2017 TB MARTO

«Nõukogude Eesti» kolh., Pärnu linna piirk.
Punane, 19. VI 1950. a., Pärnu linna piirk.

EMA 18064 TB Helme
EE Massa, T mära
EI 757 TA Hasor
EEE Miira, T mära
EEI T täkk
EIE Polma, raudjas T mära
EII 527 TA Hasavat
ISA 1274 TB Miku
IE Tumekõrb T mära
II 284 T Montebello
IEE Kindlaks määramata
IEI Kindlaks määramata
IIE 367 T Gudrun
III 72 T Mars

161; —; 167; —; 196; 21; —; I; 6; 7; 6; 14. III 1956. a.

2019 TB LUKI

Vigala kolh., Märjamaa raj.
Puna-raudjas, 28. V 1951. a., Märjamaa raj.

EMA 13858 TB Heidi
EE Selma, raudjas T mära
EI 315 T Harley
EEE T mära
EIE 1283 T Aade
EEI T täkk
EII 133 T Heldenknabe
ISA 859 TA Lunar
IE 986 T Hoiva
II 649 TA Loots
IIE 16019 P. Br. Joyense
IEI 1543 Tk Heldenknabe
III 14213 P. Br. Intact

152; —; 157; —; 182; 19,5; —; II; 6; 4; 6; 16. VI 1954. a.

2021 TB LUUNAR

Vigala kolh., Märjamaa raj.
Raudjas, 11. IV 1951. a., Märjamaa raj.

EMA 16878 TB Uuni
EE 13856 TB Hulli
EI 1155 TA Uklus
EEE Manda, kõrb T mära
EEI 641 TA Honti
EIE 1588 TB Mirti
EII 573 TA Uhke

ISA 859 TA Lunar
IE 986 T Hoiva
II 649 TA Loots
IEE 974 T Dame
IEI 1543 Tk Heldenknabe
IIE 16019 P. Br. Joyense
III 14213 P. Br. Intact

151; —; 156; —; 184; 19,5; —; II; 7; 5; 6; 10. V 1954. a.

1953. a. Vigalas noorhobuste näitusel III auhind
1954. a. Vigalas noorhobuste näitusel I auhind

2023 TB HALLIK

Vigala kolh., Märjamaa raj.
Raudjas, 15. V 1951. a. Märjamaa raj.

EMA 8602 TB Hilga
EE Koora, punane T mära
EI 641 TA Honti
EEE Helga, punane T mära
EEI 363 TA Garibaldi
EIE Miira, kõrb T mära
EII 348 T Halis

ISA 1071 TA Heki
IE 1690 TB Halda
II 527 TA Hasavat
IEE 977 T Maali
IEI 42 T Harun
IIE 1279 T Arika
III 317 T Hingstar

152; —; 154; —; 186; 19,5; —; II; 6; 4; 6; 10. V 1954. a.

1952. a. Vigalas noorhobuste näitusel III auhind
1953. a. Vigalas noorhobuste näitusel II auhind
1954. a. Vigalas noorhobuste näitusel I auhind

2025 TB LUKS

Vigala kolh., Märjamaa raj.
Puna-raudjas, 28. IV 1951. a., Märjamaa raj.

EMA 10880 TB Gita
EE Alma, kõrb T mära
EI 657 TA Giso
EEE Raudjas T mära
EEI 803 TA Arsi
EIE 965 T Hestia
EII 363 TA Garibaldi

ISA 859 TA Lunar
IE 986 T Hoiva
II 649 TA Loots
IEE 974 T Dame
IEI 1543 Tk Heldenknabe
IIE 16019 P. Br. Joyense
III 14213 P. Br. Intact

152; —; 157; —; 190; 20; —; II; 6; 5; 6; 10. V 1954. a.

1953. a. Vigalas noorhobuste näitusel II auhind
1954. a. Vigalas noorhobuste näitusel I auhind

2027 TB MIKI

«Nõukogude Eesti» kolh., Pärnu linna piirk.
Puna-raudjas, 20. V 1950. a., Pärnu linna piirk.

EMA 18068 TB Hiira
EE Miira, T mära
EI 651 TA Hangur
EEE T mära
EEI 210 T Miks
EIE 1283 T Aade
EII 317 T Hingstar

ISA 1274 TB Miku
IE Tumekõrb T mära
II 284 T Montebello
IEE Kindlaks määramata
IEI Kindlaks määramata
IIE 367 T Gudrun
III 72 T Mars

156; —; 158; —; 186; 19,5; —; II; 6; 3,5; 6; 31. VIII 1954. a.

2029 TB UHKU

Lõssenko-nim. kolh., Põltsamaa raj.
Kõrb, 16. V 1951. a., Põltsamaa raj.

EMA 19144 TB Miira
EE Taara, T mära
EI Jaska, T täkk
EEE Kindlaks määramata
EEI Kindlaks määramata
EIE Kindlaks määramata
EII 573 TA Uhke

ISA 1425 TA Umor
IE 9624 TB Hälgi
II 909 TA Urb
IEE Punane T mära
IEI 950 TB Holler
IIE 4464 TB Maara
III 573 TA Uhke

155; —; 161; —; 182; 22; —; I; 6; 7; 6; 1955. a.
1954. a. Lustiveres noorhobuste näitusel I auhind

2031 TB LEHAR

Lõssenko-nim. kolh., Põltsamaa raj.
Puna-raudjas, 10. VI 1951. a., Põltsamaa raj.

EMA 19160 TB Urma
EE 10134 TB Kelli
EI 923 TA Udu
EEE Maara, T mära
EEI 171 T Karuso
EIE 1797 TA Arpa
EII 573 TA Uhke

ISA 1021 TA Lembo
IE 1559 TA Mimi-Lee
II 649 TA Loots
IEE 644 T Lauk
IEI 50 T Mavr
IIE 16019 P. Br. Joyense
III 14213 P. Br. Intact

154; —; 161; —; 182; 22,5; —; II; 6; 4; 5; 14. III 1955. a.
1954. a. Lustiveres noorhobuste näitusel II auhind

2033 TB LUSTOR

«Ühise Jõu» kolh., Põltsamaa raj.
Puna-raudjas, 1951. a., «Ühise Jõu» kolh., Põltsamaa raj.

EMA Hepu, T mära

ISA 1021 TA Lembo
IE 1559 TA Mimi-Lee
II 649 TA Loots
IEE 644 T Lauk
IEI 50 T Mavr
IIE 16019 P. Br. Joyense
III 14213 P. Br. Intact

160; —; 164; —; 185; 22; —; I; 6; 7,5; 5; 6. VIII 1954. a.

1954. a. Põltsamaal noorhobuste näitusel I auhind

2035 TB UHKUS

Mitšurini-nim. kolh., Põltsamaa raj.
Raudjas, 23. IV 1951. a., «Murrangu» kolh., Põltsamaa raj.

EMA 15656 TB Heiki
EE 1181 T Noora
EI 348 T Halis
EEE Kindlaks määramata
EEI 43 T Meinhard
EIE 978 T Milla
EII 42 T Harun

ISA 2612 TB Ulan
IE Huti, T mära
II 1057 TA Urmo
IEE 4216 TB Diana
IEI 599 TA Hurbo
IIE 1852 TB Arma
III 573 TA Uhke

154; —; 160; —; 192; 21; —; I; 7; 6,5; 6; 1954. a.

1954. a. Kolga-Jaanis noorhobuste näitusel I auhind

2037 TB URBA

Mitšurini-nim. kolh., Põltsamaa raj.
Raudjas, 17. V 1951. a., Põltsamaa raj.

EMA 3873 TA Tella
EE Loora, punane T mära
EI 575 TA Tugev
EEE T mära
EEI 238 T Landrat
EIE 7425 P. Br. Belle
EII 11390 P. Br. Guichen

ISA 2612 TB Ulan
IE Huti, T mära
II 1057 TA Urmo
IEE 4216 TB Diana
IEI 599 TA Hurbo
IIE 1852 TB Arma
III 573 TA Uhke

157; —; 162; —; 195; 22; 609; eliit; 8; 8; 8; 1956. a.

1954. a. Kolga-Jaanis noorhobuste näitusel II auhind
1956. a. Toris hobuste näitusel I auhind
20. VII 1956. a. Toris veo- ja sõiduvõistlustel I koht
2000 m veo aeg 15.48,4
2000 m sõidu aeg 4.04,4
kaugusveos 453 m

2039 TB URMAS

«Uue Kevade» kolh., Põltsamaa raj.
Raudjas, 17. V 1947. a., Põltsamaa raj.

EMA 14650 TB Minsi
EE Traama, T mära
EI 609 TA Mingo
EEE Raudjas T mära
EEI 475 TA Madin
EIE 1311 T Movi
EII 239 T Markgraf

ISA 903 TA Urpi
IE 1852 TB Arma
II 573 TA Uhke
IEE 1180 T Noora
IEI 295 T Ajaks
IIE P. Br. Deroute
III 11390 P. Br. Guichen

154; —; 159; —; 189; 21; —; I; 6; 6; 6; 6. VIII 1954. a.

2041 TB UMITRI

Oorgu kolh., Põltsamaa raj.
Raudjas, 15. IV 1951. a., Oorgu kolh., Põltsamaa raj.

EMA	19240 TB Tella	ISA	1397 TA Uku
EE	Laun, T mära	IE	2723 TA Hihi
EI	575 TA Tugev	II	573 TA Uhke
EEE	T mära	IEE	T mära
EEI	53 T Dedal	IEI	402 TB Hentu
EIE	7425 P. Br. Belle	IIE	P. Br. Deroute
EII	11390 P. Br. Guichen	III	11390 P. Br. Guichen

156; —; 164; —; 194; 22; —; I; 6; 7; 6; 13. I 1955. a.

1953. a. Kolga-Jaanis noorhobuste näitusel II auhind
1953. a. Kolga-Jaanis noorhobuste näitusel I auhind
1954. a. Kolga-Jaanis noorhobuste näitusel I auhind
22. XII 1954. a. Kolga-Jaanis veo- ja sõiduvõistlustel XII—XIII koht
2000 m veo aeg 19.06.6
2000 m sõidu aeg 6.38,0

2043 TB LURICH

M. Lillevere nim. kolh., Põltsamaa raj.
Raudjas, 1. IV 1951. a., Põltsamaa raj.

EMA	Ella, T mära	ISA	1021 TA Lembo
EE	T mära	IE	1559 TA Mimi-Lee
EI	1092 TB Karmet	II	649 TA Loots
EEE	Kindlaks määramata	IEE	644 T Lauk
EEI	Kindlaks määramata	IEI	50 T Mavr
EIE	Pipsi, raudjas T mära	IIE	16019 P. Br. Joyense
EII	240 T Grant	III	14213 P. Br. Intact

157; —; 163; —; 187; 20,5; —; I; 6; 7,5; 6; 13. V 1955. a.

1954. a. Põltsamaa noorhobuste näitusel I auhind

2045 TB LEMBUR

M. Lillevere nim. kolh., Põltsamaa raj.
Tumeraudjas, 11. V 1951. a., Põltsamaa raj.

EMA	15742 TB Katsi	ISA	1021 TA Lembo
EE	4472 TB Hatu	IE	1559 TA Mimi-Lee
EI	1092 TB Karmet	II	649 TA Loots
EEE	Ella, kõrb T mära	IEE	644 T Lauk
EEI	784 TB Harris	IEI	50 T Mavr
EIE	Pipsi, raudjas T mära	IIE	16019 P. Br. Joyense
EII	240 T Grant	III	14213 P. Br. Intact

155; —; 161; —; 188; 20,5; —; I; 6; 6; 6; 12. I 1955. a.

1954. a. Põltsamaa noorhobuste näitusel I auhind

2047 TB MARU

M. Härma nim. kolh., Tartu raj.
Kõrb, 13. V 1951. a., Tartu raj.

EMA 9512 TB Halla
EE Maara, kõrb T mära
EI 355 TA Hasso
EEE Kindlaks määramata
EEI Kindlaks määramata
EIE 954 T Daisy
EII 42 T Harun

ISA 1088 TB Maki
IE Noora, kõrb T mära
II 58 T Marzellus
IEE Kindlaks määramata
IEI Kindlaks määramata
IIE 950 T Flicka
III 43 T Meinhard

162; —; 167; —; 185; 19,5; 520; II; 5; 4; 4; 14. IX 1954. a.

1954. a. Elvas veo- ja sõiduvõistlustel V—VI koht
2000 m veo aeg 20.06.0
2000 m sõidu aeg 6.33,9
kaugusveos 247 m

2049 TB HINTO

Viljamsi-nim. kolh., Elva raj.
Raudjas-kimmel, 14. V 1949. a., Viljamsi-nim. kolh., Elva raj.

EMA 3399 TA Linnu
EE 1545 TA Mipa
EI 649 TA Loots
EEE 1309 T Miira
EEI 239 T Markgraf
EIE 16019 P. Br. Joyense
EII 14213 P. Br. Intact

ISA 383 TA Hinko
IE 964 T Guadiana
II 317 T Hingstar
IEE 1861 Tk Debatte
IEI 1543 Tk Heldenknabe
IIE 1284 T Maimu
III 133 T Heldenknabe

154; —; 160; —; 186; 20; —; I; 7; 5; 7; 22. VIII 1954. a.

2051 TB GELLO

Veilavere kolh., Elva raj.
Tumeraudjas, 27. III 1950. a., Elva raj.

EMA 13712 TB Helke
EE 1613 TA Noora
EI 846 TB Helkur
EEE Kindlaks määramata
EEI 240 T Grant
EIE 1400 T Manni
EII 342 T Heldas

ISA 2206 TB Gando
IE 1653 TA Tella
II 1546 TB Galvin
IEE 1309 T Miira
IEI 63 T Tello
IIE Margi, punane T mära
III 363 TA Garibaldi

155; —; 165; —; 186; 21; —; I; 6; 6,5; 6; 1955. a.

2053 TB TEMPO

«Lembitu» kolh., Elva raj.
Raudjas, 16. V 1950. a., Elva raj.

EMA Urve, T mära
EE T mära
EI T täkk

ISA 1241 TA Tabur
IE T mära
II 827 TA Tuljak
IEE Kindlaks määramata
IEI Kindlaks määramata
IIE 1293 T Molli
III 306 T Tõnu

151; —; 156; —; 180; 22; —; II; 5; 3,5; 5; 22. VIII 1954. a.

2055 TB TEGEV

«Lembitu» kolh., Elva raj.
Raudjas, 29. VI 1951. a., «Lembitu» kolh., Elva raj.

EMA Maara, T māra
EE Miira, raudjas T māra
EI T täkk

ISA 1932 TB Tajur
IE 1293 T Molli
II 306 T Tõnu
IEE Loora, raudjas T māra
IEI 7 T Meinhard
IIE 963 T Herta
III 63 T Tello

151; —; 156; —; 184; 20; —; II; 5; 5; 6; 22. VIII 1954. a.
1954. a. Elvas noorhobuste näitusel III auhind

2057 TB HINKOR

«Stalinliku Tee» kolh., Valga raj.
Raudjas, 10. V 1951. a., Valga raj.

EMA 2813 TA Helmi
EE 1212 T Noora
EI 313 T Hermes
EEE 763 T Elsa
EEI 62 T Movik
EIE 954 T Daisy
EII 133 T Heldenknabe

ISA 1301 TA Hinktor
IE 5770 TB Marta
II 399 TA Hommik
IEE Must T māra
IEI 581 TA Moki-Annok
IIE 1283 T Aade
III 42 T Harun

158; —; 161; —; 185; 20,5; —; I; 6; 6; 6; 27. VIII 1954. a.

2059 TB UURAN

«Sädeme» kolh., Paide raj.
Raudjas, 19. V 1950. a., «Sädeme» kolh., Paide raj.

EMA 4519 TA Ulli
EE 3595 TA Sildi
EI 573 TA Uhke
EEE Pehla, raudjas T māra
EEI 569 TA Sammur
EIE P. Br. Deroute
EII 11390 P. Br. Guichen

ISA 2468 TB Ukup
IE 2129 TA Kalvi
II 573 TA Uhke
IEE Maja, T māra
IEI 338 T Candit
IIE P. Br. Deroute
III 11390 P. Br. Guichen

160; —; 166; —; 218; 21,5; —; I; 6; 7; 6; 1956. a.

2061 TB UHU

«Punase Tähe» kolh., Paide raj.
Kõrb, 1951. a., «Punase Tähe» kolh., Paide raj.

EMA 11422 TB Amana
EE Irma, kõrb T māra
EI 377 TA Avarus
EEE Kindlaks määramata
EEI Kindlaks määramata
EIE 961 T Mantinea
EII 64 T Arend

ISA 1605 TA Usinus
IE 11464 TB Hillo
II 573 TA Uhke
IEE Kõrb T māra
IEI 355 TA Hasso
IIE P. Br. Deroute
III 11390 P. Br. Guichen

154; —; 160; —; 186; 21; —; II; 5; 6; 5; 22. V 1955. a.

1954. a. Paides noorhobuste näitusel III auhind
1954. a. Järva-Jaanis veo- ja sõiduvõistlustel
2000 m veo aeg 17.59,0
2000 m sõidu aeg 6.44,8 kaugusveos 183 m
14. XII 1954. a. Järva-Jaanis veo- ja sõiduvõistlustel
2000 m veo aeg 19.05,1
2000 m sõidu aeg 7.10,5

2063 TB TUKU

«Linda» kolh., Viljandi raj.
Raudjas, 6. VII 1951. a., «Linda» kolh., Viljandi raj.

EMA 3204 TB Helle
EE 1528 TB Helve
EI 332 T Horazius
EEE 591 T Mascha
EEI 204 T Hallo
EIE 977 T Maali
EII 42 T Harun
ISA 1415 TA Tiitur
IE 3517 TA Simmi
II 1039 TA Toira
IEE Raudjas T mära
IEI 569 TA Sammur
IIE Tuuma, raudjas T mära
III 575 TA Tugev

154; —; 158; —; 190; 20; —; II; 8; 5; 7; 28. III 1956. a.
1954. a. Suure-Jaanis noorhobuste näitusel I auhind

2065 TB HASTI

«Õiguse Võidu» kolh., Paide raj.
Tumekõrb, 24. III 1951. a., «Õiguse Võidu» kolh. Paide raj.

EMA Tella, T mära
EE Kaara, T mära
EI 575 TA Tugev
EEE Kindlaks määramata
EEI 169 T Karuso
EIE 7425 P. Br. Belle
EII 11390 P. Br. Guichen
ISA 675 TA Hardi
IE 1237 T Alla
II 317 T Hingstar
IEE 964 T Guadiana
IEI 64 T Arend
IIE 1284 T Maimu
III 133 T Heldenknabe

157; —; 160; —; 192; 22; —; II; 6; 6; 5; 24. V 1955. a.

1953. a. Paides noorhobuste näitusel I auhind
14. XII 1954. a. Järva-Jaanis veo- ja sõiduvõistlustel
2000 m veo aeg 19.36,0
2000 m sõidu aeg 6.52,0

2067 TB SIKNAL

«Majaka» kolh., Paide raj.
Kõrb, 4. V 1951. a., Paide raj.

EMA 19648 TB Kulla
EE Malle, kõrb T mära
EI 357 TA Halifaks
EEE Kõrb T mära
EEI Kindlaks määramata
EIE 1238 T Anna
EII 45 T Hofrichter
ISA 1157 TA Sangar
IE Klaara, must T mära
II 569 TA Sammur
IEE Kindlaks määramata
IEI 338 T Candit
IIE P. Br. Epase
III 5908 P. Br. Vidangeur

158; —; 165; —; 195; 21,5; —; I; 6; 8; 6; 17. IV 1956. a.

Tõuraamatusse märgitud 1 poeg
1953. a. Järva-Jaanis noorhobuste näitusel I auhind
1954. a. Koeius noorhobuste näitusel I auhind

2069 TB UGAR

«Majaka» kolh., Paide raj.
Tumekõrb, 2. VI 1950. a., «Majaka» kolh., Paide raj.

EMA 5210 TB Katta
EE Kõrb T mära
EI 338 T Candit
EEE Kindlaks määramata
EEI Kindlaks määramata
EIE Kõrb T mära
EII 294 T Carmelit
ISA 2468 TB Ukup
IE 2129 TA Kalvi
II 573 TA Uhke
IEE Maja, T mära
IEI 338 T Candit
IIE P. Br. Deroute
III 11390 P. Br. Guishen

152; —; 156; —; 182; 20; —; II; 6; 5; 5; 12. III 1956. a.

2071 TB TEKSI

«Majaka» kolh., Paide raj.
Tumekõrb. 1. V 1950. a., «Majaka» kolh., Paide raj.

EMA Kelmi, must T mära
EE T mära
EI T täkk
ISA 1037 TA Torko
IE Maara, raudjas T mära
II 575 TA Tugev
IEE T mära
IEI T täkk
IIE 7425 P. Br. Belle
III 11390 P. Br. Guichen

152; —; 162, —; 182; 20,5; —; II; 5; 4; 4; 5. I 1955. a.

2073 TB VAPPER

«Ühenduse» kolh., Paide raj.
Raudjas, 9. V 1951. a., «Ühenduse» kolh., Paide raj.

EMA 14082 TB Gurmi
EE Manna, kõrb T mära
EI 1704 TB Garmi
EEE Kindlaks määramata
EEI Kindlaks määramata
EIE Elga, kõrb T mära
EII 318 T Gotho
ISA 1097 TA Voks
IE 2843 TA Kati
II 571 TA Virk
IEE Kindlaks määramata
IEI 219 T Kostja
IIE 3989 P. Br. Union
III 8741 P. Br. Dol

160; —; 163; —; 198; 21,5; —; 1; 6; 7; 7; 25. IX 1955. a.

2075 TB UNO

«Punase Tähe» kolh., Paide raj.
Raudjas, 9. V 1951. a., «Punase Tähe» kolh., Paide raj.

EMA 5178 TB Manno
EE Kõrb T mära
EI 475 TA Madin
EEE Kindlaks määramata
EEI Kindlaks määramata
EIE Punane T mära
EII 239 T Markgraf
ISA 1605 TA Usinus
IE 11464 TB Hillo
II 573 TA Uhke
IEE Kõrb T mära
IEI 355 TA Hasso
IIE P. Br. Deroute
III 11390 P. Br. Guichen

151; – ; 154; —; 183; 20,5; —; II; 6; 5; 5; 18. VIII 1954. a.

2077 TB HAGAR

«Tuleviku» kolh., Paide raj.
Raudjas, 8. V 1951. a., «Tuleviku» kolh., Paide raj.

EMA	3229 TA Tanna	ISA	1906 TB Haksur
EE	Kulla, raudjas T mära	IE	1533 TA Hesta
EI	575 TA Tugev	II	129 T Hasmo
EEE	Kindlaks määramata	IEE	965 T Hestia
EEI	Kindlaks määramata	IEI	42 T Harun
EIE	7425 P. Br. Belle	IIE	957 T Waldfrau
EII	11390 P. Br. Guichen	III	1649 Tk Hyperion

152; —; 159; —; 182; 20; —; II; 7, 4; 6; 1955. a.

1954. a. Järva-Jaanis noorhobuste näitusel I auhind
5. IX 1954. a. Järva-Jaanis veo- ja sõiduvõistlustel
2000 m veo aeg 23.45,3
2000 m sõidu aeg 6.49,0
kaugusveos 218 m

2079 TB UKUT

Stalini-nim. kolh., Paide raj.
Kõrb, 29. III 1951. a. Stalini-nim. kolh., Paide raj.

EMA	19410 TB Haili	ISA	2726 TB Ugri
EE	Rumba, raudjas T mära	IE	12466 TB Haki
EI	348 T Halis	II	1143 TA Uhas
EEE	Kindlaks määramata	IEE	Raudjas T mära
EEI	Kindalks määramata	IEI	204 T Hallo
EIE	978 T Milla	IIE	1548 TB Hupa
EII	42 T Harun	III	573 TA Uhke

151; —; 157; —; 184; 20; —; II; 6; 5; 6; 19. VIII 1954. a.

1954. a. Paides noorhobuste näitusel II auhind

2081 TB UKSUR

«Tee Kommunismile» kolh., Paide raj.
Tumeraudjas, 17. IV 1951. a., «Tee Kommunismile» kolh., Paide raj.

EMA	9566 TB Heimo	ISA	3012 TB Urm
EE	Kõrb T mära	IE	Maja, punane T mära
EI	405 TA Haidar	II	573 TA Unke
EEE	Kindlaks määramata	IEE	Kindlaks määramata
EEI	475 TA Madin	IEI	Kindlaks määramata
EIE	985 T Hiito	IIE	P. Br. Deroute
EII	42 T Harun	III	11390 P. Br. Guichen

154; —; 155; —; 188; 20; —; I; 6; 5; 6; 20. VIII 1954. a.

1954. a. Koerus noorhobuste näitusel II auhind
29. X 1955. a. Järva-Jaanis veo- ja sõiduvõistlustel IX koht
2000 m veo aeg 15.47,7
2000 m sõidu aeg 6.47,5
kaugusveos 366 m

2083 TB VAKS

Vao kolh., Paide raj.
Must, 13. IV 1951. a., Vao kolh., Paide raj.

EMA 11494 TB Geischa
EE Must T mära
EI 318 T Gotho
EEE Kindlaks määramata
EEI 1238 TB Edu
EIE Dolli, punane T mära
EII 240 T Grant

ISA 1097 TA Voks
IE 2843 TA Kati
II 571 TA Virk
IEE Kindlaks määramata
IEI 219 T Kostja
IIE 3989 P. Br. Union
III 8741 P. Br. Dol

157; —; 155; —; 193; 20; —; II; 6; 5; 5; 1956. a.
1954. a. Koerus noorhõbuste näitusel II auhind

2085 TB HARKO

«Jüriöö» kolh., Elva raj.
Kõrb, 18. V 1950. a., Elva raj.

EMA 13612 TB Glai
EE Kõrb T mära
EI 442 TB Glaut
EEE Kindlaks määramata
EEI Kindlaks määramata
EIE 286 T Laura
EII 240 Grant

ISA 4244 TB Hakso
IE 9404 TB Helle
II 1906 TB Haksur
IEE Hall T mära
IEI 317 T Hingstar
IIE 1533 TA Hesta
III 129 T Hasmo

154; —; 161; —; 184; 20; —; I; 6; 6; 6; 24. VIII 1954. a.

2087 TB HERKUS

Stalini-nim kolh., Võru raj.
Tumekõrb, 24. VI 1949. a., Võru raj.

EMA 7684 TB Heido
EE Kindlaks määramata
EI 316 T Hontos
EIE 971 T Mindal
EII 133 T Heldenknabe

ISA 399 TA Hommik
IE 1283 T Aade
II 42 T Harun
IEE 967 T Malanja
IEI 64 T Arend
IIE 1167 Tk Olikas
III Hetman

158; —; 164; —; 190; 19,5; —; I; 6; 6; 6; 15. IX 1954. a.
1954. a. Antslas veo- ja sõiduvõistlustel XI koht
2000 m veo aeg 20.54,7
2000 m sõidu aeg 6.27,0
kaugusveos 260 m

2089 TB UKOL

Stalini-nim kolh., Võru raj.
Heleraudjas, 22. V 1951. a., Stalini-nim. kolh., Võru raj.

EMA 2470 TB Maali
EE Trilbi, punane T mära
EI 343 T Murto
EEE Kindlaks määramata
EEI Kindlaks määramata
EIE Kõrb T mära
EII 179 T Murto

ISA 1629 TA Urmo
IE 3697 TA Lagle
II 1143 TA Uhas
IEE 2053 TA Homi
IEI 649 TA Loots
IIE 1548 TB Hupa
III 573 TA Uhke

160; —; 166; —; 193; 21; —; I; 6; 8; 6; 27. VIII 1954. a.

2091 TB LOIT

«Uue Tee» kolh., Viljandi raj.
Kõrb, 29. IV 1951. a., Viljandi raj.

EMA 4711 TA Agi
EE T mära
EI T täkk

ISA 975 TA Lootus
IE 1344 T Loora
II 649 TA Loots
IEE 694 T Maara
IEI 238 T Landrat
IIE 16019 P. Br. Joyense
III 14213 P. Br. Intact

155; —; 159; —; 186; 21; —; I; 6; 6; 6; 1955. a.

23. XII 1954. a. Viljandis veo- ja sõiduvõistlustel XIV koht
2000 m veo aeg 20.59,4
2000 m sõidu aeg 7.19,6

2093 TB ULJAS

«Võitluse» kolh., Märjamaa raj.
Tumeraudjas, 20. VI 1951. a. Märjamaa raj.

EMA 4655 TA Hilla
EE Maara, T mära
EI 769 TA Halur
EEE Kindlaks määramata
EEI Kindlaks määramata
EIE Nelli, raudjas T mära
EII 348 T Halis

ISA 903 TA Urpi
IE 1852 TB Arma
II 573 TA Uhke
IEE 1180 T Noora
IEI 295 T Ajaks
IIE P. Br. Deroute
III 11390 P. Br. Guichen

156; —; 161; —; 182; 20; 575; I; 6; 6; 6; 10. VIII 1954. a.

2095 TB UHTAR

«Tasuja» kolh., Rapla raj.
Tumeraudjas, 11. III 1951. a., Lenini-nim. kolh., Rapla raj.

EMA 16272 TB Tiksi
EE Milla, T mära
EI 1582 TB Miku
EEE Raudjas T mära
EEI 210 T Miks
EIE Kõrb T mära
EII 210 T Miks

ISA 1143 TA Uhas
IE 1548 TB Hupa
II 573 TA Uhke
IEE 957 T Waldfrau
IEI 42 T Harun
IIE P. Br. Deroute
III 11390 P. Br. Guichen

154; —; 158; —; 198; 21; —; I; 7; 7; 6; 13. VIII 1954. a.
1953. a. Lenini-nim. kolh., Rapla raj. noorhobuste näitusel II auhind

2097 TB KAADO

Kehtna kolh., Rapla raj.
Raudjas, 5. V 1951. a., Kehtna kolh., Rapla raj.

EMA 15870 TB Kauri
EE 4878 TB Maara
EI 1688 TB Konko
EEE Kindlaks määramata
EEI Kindlaks määramata
EIE Tipa, kõrb T mära
EII 395 TA Kett

ISA 2968 TB Kuller
IE 3542 TB Haia
II 1678 TB Kunda
IEE Tiksi, must T mära
IEI 619 TA Hints
IIE Milla, T mära
III 395 TA Kett

157; —; 164; —; 193; 21,5; —; I; 6; 7,5; 6; 13. VIII 1954. a.

2099 TB HARAL

«Lenini Tee» kolh., Rapla raj.
Raudjas, 4. VII 1951. a., Rapla raj.

EMA 3520 TB Heli
EE Normi, raudjas T mära
EI 627 TA Helsen
EEE Kindlaks määramata
EEI Kindlaks määramata
EIE Miira, T mära
EII 348 T Halis
ISA 753 TA Halivat
IE 2296 TB Leidulaps
II 527 TA Hasavat
IEE 990 Heero
IEI 42 E Agu
IIE 1279 T Arika
III 317 T Hingstar

152; —; 157; —; 188; 20; —; II; 6; 4; 6; 13. VIII 1954. a.

2101 TB HINGO

«Lenini Tee» kolh., Rapla raj.
Puna-raudjas, 19. VI 1951. a., Rapla raj.

EMA 12430 TB Toti
EE 3612 TB Hanna
EI 280 T Trump
EEE Manna, kõrb T mära
EE 348 T Halis
EIE 967 T Malanja
EII 63 T Tello
ISA 1156 TB Hasmur
IE 1739 TA Alfa
II 129 T Hasmo
IEE 978 T Milla
IEI 64 T Arend
IIE 957 T Waldfrau
III 1649 Tk Hyperion

159; —; 168; —; 189; 21; —; I; 6; 7; 6; 9. V 1955. a.

1954. a. Raplas noorhobuste näitusel I auhind

2103 TB UKI

«Lenini Tee» kolh., Rapla raj.
Puna-raudjas, 1951. a., Rapla raj.

EMA 21206 TB Hehte
EE Toora, T mära
EI 1330 TB Herkules
EEE Kindlaks määramata
EEI Kindlaks määramata
EIE Kindlaks määramata
EII 332 T Horazius
ISA 2922 TB Unur
IE 16838 TB Giia
II 1199 TA Urmas
IEE Kõrb T mära
IEI 812 TB Grindo
IIE 3504 TB Veera
III 875 TA Urko

152; —; 158, —; 182; 20; —; II; 6; 4; 6; 13. VIII 1954. a.

2105 TB URVET

«Edu» kolh., Rapla raj.
Raudjas, 20. V 1951. a., «Edu» kolh., Rapla raj.

EMA 20650 TB Miira
EE Mannu, T mära
EI 210 T Miks
EEE Kindlaks määramata
EEI Kindlaks määramata
EIE 950 T Flicka
EII 43 T Meinhard
ISA 1143 TA Uhas
IE 1548 TB Hupa
II 573 TA Uhke
IEE 957 T Waldfrau
IEI 42 T Harun
IIE P. Br. Deroute
III 11390 P. Br. Guichen

160; —; 171; —; 193; 21; —; I; 6; 8, 6; 1955. a.

2107 TB UNGAS

«Edu» kolh., Rapla raj.
Helekõrb, 4. VII 1951. a., «Edu» kolh. Rapla raj.

EMA 20668 TB Miira
EE Esku, T mära
EI 912 TB Miksar
EEE Kindlaks määramata
EEI Kindlaks määramata
EIE Manna, kõrb T mära
EII 210 T Miks

ISA 1143 TA Uhas
IE 1548 TB Hupa
II 573 TA Uhke
IEE 957 T Waldfrau
IEI 42 T Harun
IIE P. Br. Deroute
III 11390 P. Br. Guichen

154; —; 152; —; 185; 20,5; —; II; 5; 6; 5; 12. VIII 1954. a.

1954. a. Raplas veo- ja sõiduvõistlustel XI—XII koht
2000 m veo aeg 19.26,0
2000 m sõidu aeg 7.25,4
kaugusveos 212 m

2109 TB UKSUR

«Bolševiku» kolh., Rapla raj.
Kõrb, 30. IV 1951. a., Rapla raj.

EMA Topsi, T mära
EE T mära
EI 857 TA Tambur
EEE Kindlaks määramata
EEI Kindlaks määramata
EIE 1743 TA Anga
EII 575 TA Tugev

ISA 1143 TA Uhas
EI 1548 TB Hupa
II 573 TA Uhke
IEE 957 T Waldfrau
IEI 42 T Harun
IIE P. Br. Deroute
III 11390 P. Br. Guichen

151; —; 155; —; 185; 19,5; —; II; 6; 4; 5; 13. VIII 1954. a.

1954. a. Raplas noorhobuste näitusel II auhind

2111 TB TIKSI

«Bolševiku» kolh., Rapla raj.
Punane, 8. VI 1951. a., «Bolševiku» kolh., Rapla raj.

EMA Lilli, T mära
EE 3450 TB Milla
EI 304 T Huku
EEE T mära
EEI 284 T Montebello
EIE T mära
EII 12 T Hetman

ISA 2870 TB Tambo
IE T mära
II 857 TA Tambur
IEE Kindlaks määramata
IEI 849 TA Lisna
IIE 1743 TA Anga
III 575 TA Tugev

160; —; 163; —; 192; 21; —; I; 6; 6; 6; 1955. a.

1954. a. Raplas noorhobuste näitusel I auhind

2113 TB LAURUS

Rapla raj.
Tumeraudjas, 3. I 1951. a., Tori Hobusekasvanduses, Vändra raj.

EMA 3679 TA Ubi
EE 2105 TA Vaika
EI 573 TA Uhke
EEE 1548 TB Hupa
EEI 571 TA Virk
EIE P. Br. Deroute
EII 11390 P. Br. Guichen

ISA 859 Lunar
IE 986 T Hoiva
II 649 TA Loots
IEE 974 T Dame
IEI 1543 Tk Heldenknabe
IIE 16019 P. Br. Joyense
III 14213 P. Br. Intact

159; —; 163; —; 199; 22; —; I; 7; 8; 6; 22. II 1959. a.

2115 TB UHKUR

«Bolševiku» kolh., Rapla raj.
Kõrb, 28. V 1951. a., Rapla raj.

EMA 12954 TB Tiku
EE T mära
EI 284 T Montebeilo
EEE Kindlaks määramata
EEI Kindlaks määramata
EIE 367 T Gudrun
EII 72 T Mars

ISA 2994 TB Ulbak
IE 12400 TB Hetki
II 1269 TA Ulbur
IEE 1531 TA Harita
IEI 584 TB Hernes
IIE 2846 TB Hasli
III 573 TA Uhke

160; —; 168; —; 190; 22,5; —; I; 6; 8,5; 6; 1955. a.

1954. a. Raplas noorhobuste näitusel I auhind
16. XII 1954. a. Raplas veo- ja sõiduvõistlustel I—IV koht
2000 m veo aeg 16.08,2
2000 m sõidu aeg 6.30,2

2117 TB HEIK

«Linda» kolh., Viljandi raj.
Kõrb, 1951. a., «Linda» kolh., Viljandi raj.

EMA 3844 TB Maara
EE T mära
EI 603 TA Ambo
EEE T mära
EEI T täkk
EIE 983 T Minni
EII 64 T Arend

ISA 2572 TB Harilaid
IE Milla, T mära
II 801 TA Haril
IEE T mära
IEI 623 TA Piki
IIE Mirti, kõrb T mära
III 625 TA Halik

157; —; 163; —; 198; 22; —; I; 6; 7; 6; 14. I 1955. a.

1953. a. «Uue Tee» kolh., Viljandi raj. noorhobuste näitusel I auhind
24. VII 1954. a. Pärstis noorhobuste näitusel I auhind
29. VIII 1954. a. Viljandis veo- ja sõiduvõistlustel III—IV koht
2000 m veo aeg 18.38,6
2000 m sõidu aeg 6.23,2
kaugusveos 324 m
19. IX 1954. a. Viljandis veo- ja sõiduvõistlustel XII koht
2000 m veo aeg 19.22,6
2000 m sõidu aeg 5.58,8
kaugusveos 268 m

2119 TB UUDE

«Stalini Tee» kolh., Viljandi raj.
Raudjas, 25. II 1952. a., Viljandi raj.

EMA 18896 TB Lonni
EE 4106 TB Milla
EI 649 TA Loots
EEE 743 T Tella
EEI 225 T Madis
EIE 16019 P. Br. Joyense
EII 14213 P. Br. Intact

ISA 2738 TB Umpar
IE 9610 TB Kanni
II 1107 TA Uhkus
IEE Senta, punane T mära
IEI 1014 TB Keigar
IIE 3220 TB Hanna
III 573 TA Uhke

150; —; 154; —, 182; 20; —; II; 6; 5; 6; 12. XI 1954. a.

1954. a. Tõrvas noorhobuste näitusel II auhind

2121 TB LADNA

«Üksmeele» kolh., Valga raj.
Tumekõrb, 20. VI 1950. a., Valga raj.

EMA 12310 TB Alli
EE Milly, raudjas T mära
EI 519 TA Artist
EEE Kindlaks määramata
EEI Kindlaks määramata
EIE 1243 T Hilba
EII 64 T Arend

ISA 649 TA Loots
IE 16019 P. Br. Joyense
II 14213 P. Br. Intact
IEE Diane
IEI Fripoun
IIE Gonette
III Uruf

159; —; 162; —; 193; 21,5; —; I; 7; 7; 6; 7. III 1958. a.

2123 TB LARRIS

«Üksmeele» kolh., Valga raj.
Raudjas, 19. V 1950. a., Valga raj.

EMA 12308 TB Alla
EE Olly, kõrb T mära
EI 519 TA Artist
EEE Kindlaks määramata
EEI T täkk
EIE 1243 T Hilba
EII 64 T Arend

ISA 649 TA Loots
IE 16019 P. Br. Joyense
II 14213 P. Br. Intact
IEE Diane
IEI Fripoun
IIE Gonette
III Uruf

160; —; 165; —; 195; 22; —; I; 6; 8; 6; 6. V 1956. a.
Tõuraamatusse märgitud 1 tütar

2125 TB VEITIN

«Rahu ja Töö» kolh., Viljandi raj.
Raudjas, 12. IV 1951. a., Viljandi raj.

EMA Noora, T mära
EE Maara, raudjas T mära
EI 1504 TB Herm
EEE Kindlaks määramata
EEI T täkk
EIE 1303 T Mella
EII 313 T Hermes

ISA 3000 TB Valik
IE 12308 TB Alla
II 1097 TA Voks
IEE Olly, kõrb T mära
IEI 519 TA Artist
IIE 2843 TA Kati
III 571 TA Virk

154; —; 158; —; 184; 21,5; —; I; 6; 6,5; 6; 11. XI 1954. a.
1954. a. Tõrvas noorhobuste näitusel I auhind

2127 TB UNOK

Kirovi-nim. kolh., Jõgeva raj.
Punane, 25. VI 1951. a., Jõgeva raj.

EMA Olla, T mära
EE Tella, punane T mära
EI 821 TA Mamin
EEE Hella, T mära
EEI 446 TB Tuks
EIE 1866 TB Miira
EII 228 T Marras

ISA 2642 TB Ulkur
IE 4192 TB Pimpa
II 1057 TA Urmo
IEE Mirka, T mära
IEI 658 TB Hopak
IIE 1852 TB Arma
III 573 TA Uhke

154; —; 163; —; 184; 20,5; —; II; 5; 6; 5; 21. I 1955. a.
1954. a. Jõgeval noorhobuste näitusel I auhind

2129 TB UKI

Kirovi-nim. kolh., Jõgeva raj.
Kõrb, 24. V 1951. a., Jõgeva raj.

EMA Manna, T mära
EE Maara, T mära
EI 312 T Mihkel
EEE Tella, kõrb T mära
EEI T täkk
EIE 1091 T Diana
EII 54 T Minoi

ISA 2642 TB Ulkur
IE 4192 TB Pimpa
II 1057 TA Urmo
IEE Mirka, T mära
IEI 658 TB Hopak
IIE 1852 TB Arma
III 573 TA Uhke

153; --; 156; —; 182; 21; —; II; 4; 5; 5; 9. III 1955. a.
1954. a. Jõgeva noorhobuste näitusel II auhind

2131 TB ULDAR

Kirovi-nim. kolh., Jõgeva raj.
Kõrb, 20. VI 1951. a., Jõgeva raj.

EMA Liia, T mära
EE Maara, kõrb T mära
EI 1534 TB Delo
EEE Alma, T mära
EEI 312 T Mihkel
EIE Kindlaks määramata
EII 53 T Dedal

ISA 2642 TB Ulkur
IE 4192 TB Pimpa
II 1057 TA Urmo
IEE Mirka, T mära
IEI 658 TB Hopak
IIE 1852 TB Arma
III 573 TA Uhke

153; —; 158; —; 182; 21; —; II; 5; 5; 5; 5. III 1955. a.
1954. a. Jõgeval noorhobuste näitusel II auhind

2133 TB UHKEL

Kirovi-nim. kolh., Jõgeva raj.
Kõrb, 1. VII 1951. a., Jõgeva raj.

EMA 6762 TB Neti
EE Kindlaks määramata
EI Kindlaks määramata

ISA 2642 TB Ulkur
IE 4192 TB Pimpa
II 1057 TA Urmo
IEE Mirka, T mära
IEI 658 TB Hopak
IIE 1852 TB Arma
III 573 TA Uhke

152; --; 156; —; 184; 20,5; —; II; 5; 4; 4; 3. III 1955. a.
1954. a. Jõgeval noorhobuste näitusel II auhind
Müüdud Valgevene NSV-sse

2135 TB HURTO

K. Marxi nim. kolh., Võru raj.
Raudjas, 7. V 1950. a., K. Marxi nim. kolh., Võru raj.

EMA 13626 TB Holdi
EE 7750 TB Meida
EI 399 TA Hommik
EEE Lady, kõrb T mära
EEI 319 T Murt
EIE 1283 T Aade
EII 42 T Harun

ISA 1327 TA Hubak
IE Valle, T mära
II 753 TA Halivat
IEE Ida, T mära
IEI Heldur, T täkk
IIE 2296 TB Leidulaps
III 527 TA Hasavat

155; —; 162; —; 194; 21; —; I; 6; 6; 6; 1958. a.

1954. a. Antslas veo- ja sõiduvõistlustel XV koht
2000 m veo aeg 18.26,7
2000 m sõidu aeg 7.01,7
kaugusveos 231 m

2137 TB ÜLLER

«Tee Kommunismile» kolh., Viljandi raj.
Tumeraudjas, 5. V 1949. a., Viljandi raj.

EMA 1976 TB Tella
EE Kindlaks määramata
EI Kindlaks määramata

ISA 1650 TB Üllar
IE 89 T Attila tütar
II 593 TA Hülo
IEE 239 T Markgrafi tütar
IEI 89 T Attila
IIE Norma, kõrb T mära
III 333 T Helpo

152; —; 157; —; 182; 20,5; —; II; 6; 4; 5; 17. III 1955. a.

2139 TB HALDUR

Tori Hobusekasvandus, Vändra raj.
Raudjas, 19. IV 1951. a., Paide raj.

EMA Teesi T mära
EE Maara T mära
EI 575 TA Tugev
EEE Kindlaks määramata
EEI 239 T Markgraf
EIE 7425 P. Br. Belle
EII 11390 P. Br. Guichen

ISA 675 TA Hardi
IE 1237 T Alla
II 317 T Hingstar
IEE 964 T Guadiana
IEI 64 T Arend
IIE 1284 T Maimu
III 135 T Heldenknabe

159; —; 165; —; 186; 20; —; I; 6; 6; 6; 6. IX 1954. a.

Tõuraamatusse märgitud 1 poeg

1953. a. Järva-Jaanis noorhobuste näitusel I auhind
1954. a. Järva-Jaanis noorhobuste näitusel I auhind
1954. a. Järva-Jaanis noorhobuste näitusel I auhind
1957. a. Moskvas Üleliidulisel põllumajandusnäitusel I auhind
14. XII 1954. a. Järva-Jaanis veo- ja sõiduvõistlustel
2000 m veo aeg 17.30,5
2000 m sõidu aeg 6.35,9
9. IX 1955. a. Järva-Jaanis veo- ja sõiduvõistlustel VII koht
2000 m veo aeg 18.13,5
2000 m sõidu aeg 6.29,9
kaugusveos 358 m
30. IX 1955. a. Viljandis veo- ja sõiduvõistlustel VIII koht
2000 m veo aeg 16.10,0
2000 m sõidu aeg 6.06,0
kaugusveos 405 m
16. XII 1957. a. Viljandis veo- ja sõiduvõistlustel I koht
2000 m veo aeg 15.42.0
2000 m sõidu aeg 5.48,3
1955. a. Paide raj. 2
1956. a. Tartu raj. 24
1957. a. Moskva näitusel
1958. a. Tartu raj. 17
1959. a. Tartu raj. 16

2141 TB UKSI

«Bolševiku» kolh., Jõgeva raj.
Raudjas, 25. IV 1952. a., Jõgeva raj.

EMA 20810 TB Upsi
EE Palle, T mära
EI 2448 TB Usin
EEE Kindlaks määramata
EEI 707 TA Heros
EIE 3417 TA Ahta
EII 923 TA Udu
ISA 2962 TB Uiko
IE 7206 TB Hasna
II 1161 TA Ungas
IEE Miira, punane T mära
IEI 1612 TB Hobu
IIE Hito, raudjas T mära
III 573 TA Uhke

153; —; 157; —; 183; 21; —; II; 6; 6; 5; 9. III 1955. a.

1954. a. Jõgeval noorhobuste näitusel I auhind

2143 TB UGO

Tori Hobusekasvandus, Vändra raj.
Punane, 9. III 1952. a., Jõgeva raj.

EMA 6934 TB Maara
EE T mära
EI 665 TA Grano
EEE Kindlaks määramata
EEI 353 TA Henkel
EIE Alma, võik T mära
EII 240 T Grant
ISA 2962 TB Uiko
IE 7206 TB Hasna
II 1161 TA Ungas
IEE Miira, punane T mära
IEI 1612 TB Hobu
IIE Hito, raudjas T mära
III 573 TA Uhke

158; —; 162; —; 187; 21; —; eliit; 8; 7; 8; 1957. a.

1954. a. Jõgeval noorhobuste näitusel I auhind
1955. a. Viljandis noorhobuste näitusel I auhind
11. IX 1955. a. Jõgeval veo- ja sõiduvõistlustel I koht
2000 m veo aeg 16.09,8
2000 m sõidu aeg 5.33,0
kaugusveos 370 m
30. IX 1955. a. Viljandis veo- ja sõiduvõistlustel V—VI koht
2000 m veo aeg 15.16,4
2000 m sõidu aeg 5.15,4
kaugusveos 366 m
16. XII 1957. a. Viljandis veo- ja sõiduvõistlustel I—II koht
2000 m veo aeg 17.35,0
2000 m sõidu aeg 5.28,2
18. IX 1958. a. Tallinnas veo- ja sõiduvõistlustel
2000 m veo aeg 15.12,0
2000 m sõidu aeg 5.37,3
kaugusveos 352,5 m
27. IX 1958. a. Viljandis veo- ja sõiduvõistlustel
2000 m veo aeg 15.06,6
2000 m sõidu aeg 5.03,4
kaugusveos 403 m

2145 TB LARVI

«Bolševiku» kolh., Jõgeva raj.
Raudjas, 30. III 1952. a., Jõgeva raj.

EMA Henni, T mära
EE 3208 TB Helsa
EI 675 TA Hardi
EEE Miira, T mära
EEI 353 TA Henkel
EIE 1237 T Alla
EII 317 T Hingstar
ISA 1021 TA Lembo
IE 1559 TA Mimi-Lee
II 649 TA Loots
IEE 644 T Lauk
IEI 50 T Mavr
IIE 16019 P. Br. Joyense
III 14213 P. Br. Intact

151; —; 155; —; 182; 20; —; II; 6; 4; 5; 17. II 1955. a.
1954. a. Jõgeval noorhobuste näitusel II auhind

2147 TB ULKI

«Bolševiku» kolh., Jõgeva raj.
Tumekõrb, 24. VIII 1951. a., Jõgeva raj.

EMA 6908 TB Pepi
EE Kõrb T mära
EI 665 TA Grano
EEE Kindlaks määramata
EEI Kindlaks määramata
EIE Alma, võik T mära
EII 240 T Grant
ISA 1627 TA Uhar
IE 1559 TA Mimi-Lee
II 1365 TA Uvar
IEE 644 T Lauk
IEI 50 T Mavr
IIE 2296 TB Leidulaps
III 573 TA Uhke

163; —; 167; —; 195; 22,5; —; II; 5; 9; 5; 9. III 1955. a.
1954. a. Jõgeval noorhobuste näitusel I auhind

2149 TB USAR

«Bolševiku» kolh., Jõgeva raj.
Must, 24. VII 1951. a., Jõgeva raj.

EMA 6902 TB Vella
EE Kindlaks määramata
EI 58 T Marzellus
EIE 950 T Flicka
EII 43 T Meinhard
ISA 1627 TA Uhar
IE 1559 TA Mimi-Lee
II 1365 TA Uvar
IEE 644 T Lauk
IEI 50 T Mavr
IIE 2296 TB Leidulaps
III 573 TA Uhke

157; —; 163; —; 190; 21; —; I; 5; 7; 6; 3. XI 1954. a.
20. XII 1954. a. Jõgeval veo- ja sõiduvõistlustel V—VI koht
2000 m veo aeg 18.36,0
2000 m sõidu aeg 6.52,3

2151 TB HARMI

Tori Hobusekasvandus, Vändra raj.
Puna-raudjas, 11. V 1951. a., Jõgeva raj.

EMA 4567 TA Uhti
EE 3471 TA Teivi
EI 1125 TA Ullar
EEE Raudjas T mära
EEI 575 TA Tugev
EIE 3134 TB Tilla
EII 573 TA Uhke
ISA 2852 TB Harmin
IE 2093 TA Klenta
II 348 T Halis
IEE Kõrb T mära
IEI 129 T Hasmo
IIE 978 T Milla
III 42 T Harun

158; —; 164; —; 200; 22,5; —; eliit; 8; 9; 8; 3. XI 1954. a.

Tõuraamatusse märgitud 3 poega ja 5 tütart

1952. a. Jõgeval noorhobuste näitusel I auhind
1953. a. Jõgeval noorhobuste näitusel I auhind
1954. a. Jõgeval noorhobuste näitusel I auhind

11. IX 1955. a. Jõgeval veo- ja sõiduvõistlustel II koht
2000 m veo aeg 17.48,5
2000 m sõidu aeg 6.01,0
kaugusveos 411 m

30. IX 1955. a. Viljandis veo- ja sõiduvõistlustel IV koht
2000 m veo aeg 16.30,0
2000 m sõidu aeg 5.45,0
kaugusveos 456 m

21. VII 1956. a. Toris maksimaalsetel jõudluskatsetel VIII koht, vedas koormat raskusega 16120 kg

10. VIII 1957. a. Toris veo- ja sõiduvõistlustel III koht
2000 m veo aeg 17.09,0
2000 m sõidu aeg 6.19,0
kaugusveos 358 m

1957. a. Moskvas veo- ja sõiduvõistlustel
2000 m veo aeg 17.28,5
2000 m sõidu aeg 6.27,1
kaugusveos 305,5 m

1955. a. Jõgeva raj. 10
1956. a. Pärnu linna piirkond 18
1957. a. Pärnu linna piirkond 27
1958. a. Pärnu linna piirkond 20
1959. a. Pärnu linna piirkond 14

2153 TB ULJAS

«Bolševiku» kolh., Jõgeva raj.
Raudjas, 25. IV 1952. a., Jõgeva raj.

EMA	16254 TB Unda	ISA	2962 TB Uiko
EE	3208 TB Helsa	IE	7206 TB Hasna
EI	924 TA Udu	II	1161 TA Ungas
EEE	Miira, T mära	IEE	Miira, punane T mära
EEI	353 TA Henkel	IEI	1612 TB Hobu
EIE	1797 TA Arpa	IIE	Hito, raudjas T mära
EII	573 TA Uhke	III	573 TA Uhke

160; —; 166; —; 193; 20,5; —; I; 8; 6; 6; 7. V 1956. a.

1954. a. Jõgeval noorhobuste näitusel I auhind

11. IX 1955. a. Jõgeval veo- ja sõiduvõistlustel III koht
2000 m veo aeg 17.55,5
2000 m sõidu aeg 5.59,7
kaugusveos 383 m

2155 TB TALLOR

H. Heidemanni nim. kolh., Jõgeva raj.
Puna-raudjas, 24. VI 1950. a., Jõgeva raj.

EMA	Miida, T mära	ISA	2284 TB Tehsi
EE	Maara, raudjas T mära	IE	9486 TB Mirti
EI	768 TB Meeter	II	575 TA Tugev
EEE	Miira, kõrb T mära	IEE	T mära
EEI	T täkk	IEI	318 T Gotho
EIE	1087 T Totsi	IIE	7425 P. Br. Belle
EII	62 T Movik	III	11390 P. Br. Guichen

154; —; 160; —; 202; 21; —; I; 6; 8; 6; 30. IX 1954. a.

Tõuraamatusse märgitud 1 poeg
1952. a. Jõgeval noorhobuste näitusel II auhind
1954. a. Jõgeval noorhobuste näitusel I auhind

2157 TB TRULL

V. I. Lenini nim. kolh., Jõgeva raj.
Heleraudjas, 28. IV 1950. a., V. I. Lenini nim. kolh., Jõgeva raj.

EMA	14112 TB Haki	ISA	1001 TA Tukkar
EE	Mai, kõrb T mära	IE	1531 TA Harita
EI	1752 TB Honksur	II	575 TA Tugev
EEE	Kindlaks määramata	IEE	1340 T Tilli-Tihi
EEI	Kindlaks määramata	IEI	42 T Harun
EIE	Harli, raudjas T mära	IIE	7425 P. Br. Belle
EII	950 TB Holler	III	11390 P. Br. Guichen

155; —; 164; —; 194; 21; —; I; 6; 7; 6; 3. XI 1954. a.
Tõuraamatusse märgitud 1 poeg ja 1 tütar

2159 TB USTAV

«Murrangu» kolh., Tapa raj.
Must, 10. IV 1952. a., «Murrangu» kolh., Tapa raj.

EMA	Manna, T mära	ISA	1659 TA Urmas
EE	T mära	IE	5102 TB Ellu
EI	62 T Movik	II	573 TA Uhke
EEE	Kindlaks määramata	IEE	Raudjas T mära
EEI	Kindlaks määramata	IEI	357 TA Halifaks
EIE	965 T Hestia	IIE	P. Br. Deroute
EII	43 T Meinhard	III	11390 P. Br. Guichen

155; —; 162; —; 184; 21; —; II; 7; 6,5; 5; 22. V 1955. a.

2161 TA URAAL

«Murrangu» kolh., Tapa raj.
Hall, 15. VII 1952. a., «Murrangu» kolh., Tapa raj.

EMA	18740 TB Toti	ISA	1659 TA Urmas
EE	3499 TA Saila	IE	5102 TB Ellu
EI	Tansen, T täkk	II	573 TA Uhke
EEE	5102 TB Ellu	IEE	Raudjas T mära
EEI	569 TA Sammur	IEI	357 TA Halifaks
EIE	Kindlaks määramata	IIE	P. Br. Deroute
EII	Kindlaks määramata	III	11390 P. Br. Guichen

162; — 172; —; 204; 22; —; eliit; 8; 9; 8; 27. X 1954. a.

2163 TB TARTU

«Kalevipoja» kol., Haapsalu raj.
Raudjas, 1951. a., «Võidu» kolh., Märjamaa raj.

EMA 19800 TB Gilli
EE T mära
EI T täkk

ISA 839 TA Tarmo
IE 19688 TB Laura
II 575 TA Tugev
IEE Maara, T mära
IEI 270 T Joonas
IIE 7425 P. Br. Belle
III 11390 P. Br. Guichen

150; —; 151; —; 186; 20,5; —; II; 7; 5; 8; 5. XII 1953. a.

2165 TB HETMAR

«Edasi» kolh., Paide raj.
Kõrb, 1950. a., «Edasi» kolh., Paide raj.

EMA 9364 TB Taana
EE Olla, raudjas T mära
EI 640 TB Toolan
EEE T mära
EEI T täkk
EIE Klutra, raudjas T mära
EII 305 T Toivo

ISA 1177 TA Halmur
IE 2107 TA Tahti
II 753 TA Halivat
IEE 1481 TA Arfosa
IEI 575 TA Tugev
IIE 2296 TB Leidulaps
III 527 TA Hasavat

150; —; 156; —; 186; 20; —; II; 5; 3,5; 6; 7. I 1955. a.

2167 TB UKSI

«Partisani» kolh., Rapla raj.
Kõrb, 1. III 1951. a., «Partisani» kolh., Rapla raj.

EMA 4467 TA Talli
EE Asta, punane T mära
EI 1044 TB Tallo
EEE Kindlaks määramata
EEI Kindlaks määramata
EIE Tiksi, raudjas T mära
EII 63 T Tello

ISA 1143 TA Uhas
IE 1548 TB Hupa
II 573 TA Uhke
IEE 957 T Waldfrau
IEI 42 T Harun
IIE P. Br. Deroute
III 11390 P. Br. Guichen

152; —; 162; —; 194; 22; —; II; 4; 6; 5; 18. II 1955. a.

2169 TB URMI

J. Lauristini nim. kolh., Harju raj.
Heleraudjas, 1949. a., J. Lauristini nim. kolh., Harju raj.

EMA 11834 TB Hirko
EE Kõrb T mära
EI 348 T Halis
EEE Kindlaks määramata
EEI Kindlaks määramata
EIE 978 T Milla
EII 42 T Harun

ISA 2494 TB Ulmur
IE 3504 TB Veera
II 875 TA Urko
IEE Must T mära
IEI 284 T Montebello
IIE Tipsi, T mära
III 573 TA Uhke

152; —; 158; —; 187; 21; —; II; 4; 4; 4; XI 1954. a.

2171 TB URMAS

«Volga» kolh., Võru raj.
Tumeraudjas, 9. VI 1950. a., «Volga» kolh., Võru raj.

EMA	14802 TB Helja	ISA	1017 TA Uljas
EE	Hellu, T mära	IE	2032 TB Helde
EI	400 TB Hindustan	II	573 TA Uhke
EEE	Kõrb T mära	IEE	608 T Milla
EEI	838 TB Hannal	IEI	331 T Haalu
EIE	957 T Waldfrau	IIE	P. Br. Deroute
EII	317 T Hingstar	III	11390 P. Br. Guichen

160; —; 169; —; 193; 23,5; —; I; 6; 8; 6; 14. X 1954. a.

2173 TA HANTO

Tori Hobusekasvandus, Vändra raj.
Puna-raudjas, 1952. a., Väimela Loomakasvatustehnikumi õppemajandis, Võru raj.

EMA	16720 TB Ulbe	ISA	1669 TA Hallur
EE	10662 TB Maidu	IE	3915 TA Uha
EI	1245 TA Uraal	II	348 T Halis
EEE	6298 TB Maali	IEE	2980 TB Hulla
EEI	522 TB Monts	IEI	573 TA Uhke
EIE	3015 TA Tella	IIE	978 T Milla
EII	851 TA Uudis	III	42 T Harun

159; —; 163; —; 203; 23,0; —; eliit; 7; 8; 8; 1955. a.
16. IX 1955. a. Viljandis veo- ja sõiduvõistlustel VIII—IX koht
2000 m veo aeg 18.31,2
2000 m sõidu aeg 6.43,8
kaugusveos 184 m
30. IX 1955. a. Viljandis veo- ja sõiduvõistlustel XV koht
2000 m veo aeg 15.50,0
2000 m sõidu aeg 6.53,1
kaugusveos 399 m
21. VII 1957. a. Toris maksimaalsetel jõudluskatsetel XVI koht, vedas koormat raskusega 13845 kg
16. XII 1957. a. Viljandis veo- ja sõiduvõistlustel
2000 m veo aeg 18.10,2
2000 m sõidu aeg 6.25,0
1956. a. Paide raj. 28
1957. a. Valga raj. 29
1958. a. Põltsamaa raj. 16
1959. a. Paide raj. 9

2175 TB HERNE

Väimela Loomakasvatustehnikumi õppemajand, Võru raj.
Tumeraudjas, 1952. a., Väimela Loomakasvatustehnikumi õppemajandis, Võru raj.

EMA	4511 TA Hedra	ISA	1669 TA Hallur
EE	2109 TA Tadra	IE	3915 TA Uha
EI	584 TB Hernes	II	348 T Halis
EEE	1531 TA Harita	IEE	2980 TB Hulla
EEI	575 TA Tugev	IEI	573 TA Uhke
EIE	958 T Valhalla	IIE	978 T Milla
EII	42 T Harun	III	42 T Harun

160; —; 168; —; 195; 21; —; I; 7; 6; 6; 1958. a.

16. IX 1955. a. Viljandis veo- ja sõiduvõistlustel VI koht
2000 m veo aeg 18.06,0
2000 m sõidu aeg 6.53,3
kaugusveos 337 m
30. IX 1955. a. Viljandis veo- ja sõiduvõistlustel XVI—XVIII koht
2000 m veo aeg 16.15,0
2000 m sõidu aeg 6.15,0
kaugusveos 366 m

2177 TB VÄGEV

Tori Hobusekasvandus, Vändra raj.
Raudjas, 22. IV 1952. a., Tori Hobusekasvanduses, Vändra raj.

EMA	4133 TA Uhli	ISA	300 E Võlur
EE	1243 T Hilba	IE	2101 TA Hindala
EI	573 TA Uhke	II	136 E Vuhti
EEE	977 T Maali	IEE	1821 T Amiba
EEI	182 T Hilpuri	IEI	317 T Hingstar
EIE	P. Br. Deroute	IIE	Emma
EII	11390 P. Br. Guichen	III	2840 Sm Hartaan-Veikko

152; —; 157; —; 184; 21,5; —; I; 7; 6; 7; 1955. a.

Tõuraamatusse märgitud 1 poeg

1953. a. Toris noorhobuste näitusel I auhind
1954. a. Toris noorhobuste näitusel I auhind
1955. a. Vändra raj. 5
Müüdud 1955. a.

2179 TA LIINUR

Tori Hobusekasvandus, Vändra raj.
Raudjas, 3. V 1952. a., Tori Hobusekasvanduses, Vändra raj.

EMA	2114 TB Halge	ISA	649 TA Loots
EE	1237 T Alla	IE	16019 P. Br. Joyense
EI	317 T Hingstar	II	14213 P. Br. Intact
EEE	964 T Guadiana	IEE	Diane
EEI	64 T Arend	IEI	Fripoun
EIE	1284 T Maimu	IIE	Gonette
EII	133 T Heldenknabe	III	Uruf

157; —; 162; —; 189; 21,5; —; eliit; 7; 8; 8; 1958. a.

1955. a. Võru raj. 16
1956. a. Märjamaa raj. 26
1957. a. Harju raj. 5
1958. a. Harju raj. 1
1959. a. Harju raj. 5

2181 TB GAUDEAMUS

EK(b)P VI Kongressi nim. kolh., Põlva raj.
Kõrb, 24. IV 1950. a., EK(b)P VI Kongressi nim. kolh., Põlva raj.

EMA	6556 TB Viiu	ISA	2430 TB Gaudeamus
EE	Ilse, punane T mära	IE	3627 TA Toora
EI	367 TA Villart	II	1944 TB Gaurdam
EEE	Kindlaks määramata	IEE	Irma, T mära
EEI	Kindlaks määramata	IEI	456 TB Tugev
EIE	221 E Miira	IIE	7550 TB Loora
EII	259 T Villu	III	655 TA Grado

154; —; 165; —; 196; 21,5; —; II; 5; 6; 5; 16. X 1954. a.

2183 TA VIIDUR

V. Kingissepa nim. kolh., Tartu raj.
Tumeraudjas, 1948. a., V. Kingissepa nim. kolh., Tartu raj.

EMA	Tella, T mära	ISA	1007 TA Viidur
EE	Tiiu, T mära	IE	2830 TB Hame
EI	305 T Toivo	II	571 TA Virk
EEE	Kindlaks määramata	IEE	1284 T Maimu
EEI	Kindlaks määramata	IEI	403 TA Hason
EIE	977 T Maali	IIE	3989 P. Br. Union
EII	63 T Tello	III	8741 P. Br. Dol

153; —; 163; —; 197; 22; —; I; 7; 6; 7; 19. X 1954. a.

2185 TB MOOVIK

«Kungla» kolh., Tartu raj.
Raudjas, 1949. a., «Kungla» kolh., Tartu raj.

EMA	14720 TB Miira	ISA	1088 TB Maki
EE	Kõrb T mära	IE	Noora, kõrb T mära
EI	473 TA Movik	II	58 T Marzellus
EEE	Kindlaks määramata	IEE	Kindlaks määramata
EEI	Kindlaks määramata	IEI	Kindlaks määramata
EIE	Nelli, kõrb T mära	IIE	950 T Flicka
EII	62 T Movik	III	43 T Meinhard

155; —; 162; —; 191; 21; —; I; 6; 7; 6; 18. X 1954. a.

2187 TB UKU

«Koidu» kolh., Märjamaa raj.
Raudjas, 24. IV 1951. a., Märjamaa raj.

EMA	4539 TA Helta	ISA	1123 TA Uhkus
EE	8650 TB Liki	IE	2314 TB Hati
EI	769 TA Halur	II	573 TA Uhke
EEE	Miira, T mära	IEE	1531 TA Harita
EEI	623 TA Piki	IEI	317 T Hingstar
EIE	Nelli, raudjas T mära	IIE	P. Br. Deroute
EII	348 T Halis	III	11390 P. Br. Guichen

150; —; 156; —; 190; 20,5; —; II; 5; 4; 4; 11. I 1955. a.

2189 TB UPI

«Koidu» kolh., Märjamaa raj.
Raudjas, 21. IV 1951. a., Märjamaa raj.

EMA 12448 TB Hello
EE Kõrb T mära
EI 769 TA Halur
EEE Toksi, raudjas T mära
EEI 445 TA Muki
EIE Nelli, raudjas T mära
EII 348 T Halis
ISA 1123 TA Uhkus
IE 2314 TB Hati
II 573 TA Uhke
IEE 1531 TA Harita
IEI 417 T Hingstar
IIE P. Br. Deroute
III 11390 P. Br. Guichen

152; —; 155; —; 190; 20,5; —; II; 5; 4; 5; 11. I 1955. a.

2191 TB TÖLL

Mitšurini-nim. kolh., Märjamaa raj.
Punane, 28. V 1951. a., Märjamaa raj.

EMA 3093 TA Heidi
EE Maara, must T mära
EI 348 T Halis
EEE Kindlaks määramata
EEI Kindlaks määramata
EIE 978 T Milla
EII 42 T Harun
ISA 3102 TB Tuksur
IE 2421 TA Sellu
II 1033 TA Tannur
IEE Tiiu, must T mära
IEI 569 TA Sammur
IIE 1743 TA Anga
III 575 TA Tugev

156; —; 161; —; 194; 22; —; I; 6; 7; 6; 11. I 1955. a.

2193 TB ULLAN

Märjamaa raj.
Punane, 1950. a., Märjamaa raj.

EMA 3624 TB Hilla
EE Saima, punane T mära
EI 348 T Halis
EEE Kindlaks määramata
EEI Kindlaks määramata
EIE 978 T Milla
EII 42 T Harun
ISA 1381 TA Uljas
IE 2872 TB Telli
II 573 TA Uhke
IEE Loony, kõrb T mära
IEI 63 T Tello
IIE P. Br. Deroute
III 11390 P. Br. Guichen

153; —; 158; —; 182; 22,5; —; II; 5; 4; 4; 11. I 1955. a.

2195 TB VIGUR

Mitšurini-nim. kolh., Märjamaa raj.
Must, 10. VI 1950. a., Märjamaa raj.

EMA 15360 TB Tinna
EE 3580 TB Tella
EI 1033 TA Tannur
EEE Raudjas T mära
EEI 608 TB Tull
EIE 1743 TA Anga
EII 575 TA Tugev
ISA 4278 TB Vahur
IE T mära
II 571 TA Virk
IEE Kindlaks määramata
IEI Kindlaks määramata
IIE 3989 P. Br. Union
III 8741 P. Br. Dol

152; —; 160; —; 188; 21,5; —; II; 5; 5; 5; 11. I 1955. a.

2197 TB UULAS

Oorgu kolh., Põltsamaa raj.
Puna-raudjas, 24. IV 1951. a., Põltsamaa raj.

EMA	6379 TB Tipsi	ISA	1397 TA Uku
EE	2619 TA Sella	IE	2723 TA Hihi
EI	575 TA Tugev	II	573 TA Uhke
EEE	T mära	IEE	T mära
EEI	T täkk	IEI	402 TB Hentu
EIE	7425 P. Br. Belle	IIE	P. Br. Deroute
EII	11390 P. Br. Guichen	III	11390 P. Br. Guichen

156; —; 161; —; 194; 21,5; —; I; 6; 7,5; 6; 13. I 1955. a.

1953. a. Kolga-Jaanis noorhobuste näitusel II auhind
1953. a. Kolga-Jaanis noorhobuste näitusel I auhind
1953. a. Kolga-Jaanis noorhobuste näitusel I auhind
1954. a. Kolga-Jaanis noorhobuste näitusel I auhind
1954, a. Kolga-Jaanis veo- ja sõiduvõistlustel XII—XIII koht
2000 m veo aeg 19.02,2
2000 m sõidu aeg 6.50,0

2199 TB LAUK

«Suure Oktoobri» kolh., Põltsamaa raj.
Puna-raudjas, 23. V 1951. a., Põltsamaa raj.

EMA	4154 TB Mopi	ISA	2644 TB Leidur
EE	T mära	IE	2842 TB Hilla
EI	544 TB Monu	II	1021 TA Lembo
EEE	T mära	IEE	1407 T Henni
EEI	T täkk	IEI	584 TB Hernes
EIE	Raudjas T mära	IIE	1559 TA Mimi-Lee
EII	239 T Markgraf	III	649 TA Loots

156; —; 161; —; 182; 20,5; —; II; 5; 5; 5; 13. I 1955. a.

22. XII 1954. a. Kolga-Jaanis veo- ja sõiduvõistlustel XIV koht
2000 m veo aeg 19.43,0
2000 m sõidu aeg 6.58,3

2201 TB LOOTSI

«Edasi» kolh., Põltsamaa raj.
Puna-raudjas, 5. IV 1951. a., Põltsamaa raj.

EMA	2629 TA Ulli	ISA	1021 TA Lembo
EE	852 T Tipsi	IE	1559 TA Mimi-Lee
EI	573 TA Uhke	II	649 TA Loots
EEE	Kindlaks määramata	IEE	644 T Lauk
EEI	50 T Mavr	IEI	50 T Mavr
EIE	P. Br. Deroute	IIE	16019 P. Br. Joyense
EII	11390 P. Br. Guichen	III	14213 P. Br. Intact

152; —; 158; —; 187; 21,5; —; II; 5; 5; 5; 13. I 1955. a.

2203 TB LANTUR

«Edasi» kolh., Põltsamaa raj.
Kõrb, 10. VI 1951. a., Põltsamaa raj.

EMA 4041 TA Urli
EE Sagri, kõrb T mära
EI 1049 TA Ukkur
EEE Kindlaks määramata
EEI 956 TB Astor
EIE 4464 TB Maara
EII 573 TA Uhke
ISA 1021 TA Lembo
IE 1559 TA Mimi-Lee
II 649 TA Loots
IEE 644 T Lauk
IEI 50 T Mavr
IIE 16019 P. Br. Joyense
III 14213 P. Br. Intact

152; —; 156; —; 184; 21; —; II; 5; 5; 5; 13. I 1955. a.

2205 TB SILVIN

«Uue Võidu» kolh., Abja raj.
Kõrb, 24. V 1951. a., Abja raj.

EMA 4348 TB Alla
EE Graada, T mära
EI 325 T Arats
EEE Kindlaks määramata
EEI T täkk
EIE Raudjas T mära
EII 64 T Arend
ISA 2718 TB Sektor
IE 2118 TB Hildu
II 1121 TA Sompo
IEE Kõrb T mära
IEI 348 T Halis
IIE 1839 TA Paula
III 569 TA Sammur

160; —; 164; —; 193; 20,5; —; I; 6; 6; 6; 12. I 1955. a.

2207 TB HANNIBAL

«Õiguse Võidu» kolh., Paide raj.
Puna-raudjas, 28. II 1952. a., «Õiguse Võidu» kolh., Paide raj.

EMA Maara, T mära
ISA 675 TA Hardi
IE 1237 T Alla
II 317 T Hingstar
IEE 964 T Guadiana
IEI 64 T Arend
IIE 1284 T Maimu
III 133 T Heldenknabe

152; —; 160; —; 182; 20; —; II; 4; 4; 4,5; 20. I 1956. a.

2209 TB SINKA

«Esimese Mai» kolh., Märjamaa raj.
Raudjas, 7. V 1950. a., «Esimese Mai» kolh., Märjamaa raj.

EMA 16414 TB Totti
EE Milla, T mära
EI 280 T Trump
EEE Kindlaks määramata
EEI 210 T Miks
EIE 967 T Malanja
EII 63 T Tello
ISA 1253 TA Sampo
IE 3168 TB Lilli
II 569 TA Sammur
IEE Kindlaks määramata
IEI 108 T Juku
IIE P. Br. Epase
III 5908 P. Br. Vidangeur

152; —; 159; —; 189; 21; —; II; 5; 5; 4; 1955. a.

2211 TB HIRPI

«Kalevipoja» kolh., Märjamaa raj.
Raudjas, 8. I 1951. a., «Kalevipoja» kolh., Märjamaa raj.

EMA	16424 TB Tella	ISA	855 TA Hirgo
EE	8642 TB Holla	IE	1821 TA Amiba
EI	1033 TA Tannur	II	654 TA Hindro
EEE	T mära	IEE	978 T Milla
EEI	123 T Juku	IEI	64 T Arend
EIE	1743 TA Anga	IIE	1544 TB Andra
EII	575 TA Tugev	III	317 T Hingstar

150; —; 156; —; 184; 21,5; —; II; 5; 3,5; 4; 7. I 1955. a.

2213 TB AALI

«Tee Kommunismile» kolh., Märjamaa raj.
Punane, 1950. a., «Tee Kommunismile» kolh., Märjamaa raj.

EMA	21124 TB Tipsi	ISA	673 TA Hallur
EE	13844 TB Hallu	IE	1454 T Kelli
EI	1033 TA Tannur	II	348 T Halis
EEE	Raudjas T mära	IEE	Loki, must T mära
EEI	673 TA Hallur	IEI	85 T Kristjan
EIE	1743 TA Anga	IIE	978 T Milla
EII	575 TA Tugev	III	42 T Harun

151; —; 155; —; 190; 21; —; II; 5; 4; 4; 7. II 1955. a.

2215 TB UBA

Kehtna kolh., Rapla raj.
Punane, 2. V 1952. a., Kehtna kolh., Rapla raj.

EMA	10890 TB Gaida	ISA	1143 TA Uhas
EE	Miira, must T mära	IE	1548 TB Hupa
EI	812 TB Grindo	II	573 TA Uhke
EEE	Kindlaks määramata	IEE	957 T Waldfrau
EEI	Kindlaks määramata	IEI	42 T Harun
EIE	1481 TA Arfosa	IIE	P. Br. Deroute
EII	240 T Grant	III	11390 P. Br. Guichen

150; —; 158; —; 182; 20,5; —; II; 4; 4; 4; 5. II 1955. a.

2217 TB LOIT

Tori Hobusekasvandus, Vändra raj.
Tumeraudjas, 13. IV 1952. a., Tori Hobusekasvanduses, Vändra raj.

EMA	4137 TA Hervi	ISA	649 TA Loots
EE	3195 TA Viigi	IE	16019 P. Br. Joyense
EI	584 TB Hernes	II	14213 P. Br. Intact
EEE	1283 T Aade	IEE	Diane
EEI	571 TA Virk	IEI	Fripoun
EIE	958 T Valhalla	IIE	Gonette
EII	42 T Harun	III	Uruf

154; —; 163; —; 192; 22,5; —; I; 7; 7; 7; 11. II 1955. a.

1953. a. Toris noorhobuste näitusel I auhind
1954. a. Viljandis noorhobuste näitusel I auhind
22. XII 1955. a. Viljandis veo- ja sõiduvõistlustel XXX—XXXI koht
2000 m veo aeg 17.29,8
2000 m sõidu aeg 7.53,0
1957. a. Põltsamaa raj. 16

2219 TA LAUREAAT

Tori Hobusekasvandus, Vändra raj.
Tumeraudjas, 7. V 1952. a., Tori Hobusekasvandus, Vändra raj.

EMA	8600 TB Helle	ISA	649 TA Loots
EE	2457 TA Asta	IE	16019 P. Br. Joyense
EI	641 TA Honti	II	14213 P. Br. Intact
EEE	Kindlaks määramata	IEE	Diane
EEI	359 TA Alarm	IEI	Fripoun
EIE	Miira, kõrb T mära	IIE	Gonette
EII	348 T Halis	III	Uruf

156; —; 163; —; 195; 23,0; —; eliit, 8; 8; 8; 1958. a.
1957. a. Moskvas Üleliidulisel põllumajandusnäitusel I auhind
22. XII 1955. a. Viljandis veo- ja sõiduvõistlustel XXXIII—XXXIV koht
2000 m veo aeg 19.02,8
2000 m sõidu aeg 7.47,0
1956. a. Paide raj. 10
1957. a. Paide raj. 20
1958. a. Valga raj. 17
1959. a. Valga raj. 19

2221 TB HEMMOR

Viljandi Põllumajandusloomade Kunstliku Seemenduse Jaam.
Raudjas, 13. I 1952. a. Viljandi Põllumajandusloomade Kunstliku Seemenduse Jaamas

EMA	Lauka, punane T mära	ISA	2566 TB Hembur
EE	Maara, T mära	IE	8620 TB Reeda
EI	T täkk	II	317 T Hingstar
EEE	Kindlaks määramata	IEE	3808 TB Milla
EEI	T täkk	IEI	886 TB Riksi
EIE	Kindlaks määramata	IIE	1284 T Maimu
EII	Kindlaks määramata	III	133 T Heldenknabe

153; —; 161; —; 186; 21,5; —; II; 4; 6,5; 4; 11. II 1955. a.
1954. a. Viljandis noorhobuste näitusel II auhind

2223 TB UKARES

Oorgu kolh., Põltsamaa raj.
Helekõrb 12. V 1951. a. Oorgu kolh., Põltsamaa raj.

EMA	4212 TB Tella	ISA	1497 TA Uku
EE	Raudjas T mära	IE	2723 TA Hihi
EI	544 TB Monu	II	573 TA Uhke
EEE	Maara, T mära	IEE	T mära
EEI	T täkk	IEI	402 TB Hentu
EIE	Raudjas T mära	IIE	P. Br. Deroute
EII	239 T Markgraf	III	11390 P. Br. Guichen

154; —; 160; 182; 20; —; II; 6; 4; 6; 13. II 1955. a.
21. VI 1953. a. Kolga-Jaani noorhobuste näitusel III auhind
4. VIII 1954. a. Kolga-Jaanis noorhobuste näitusel II auhind

2225 TB ULLAR

Oorgu kolh., Põltsamaa raj.
Must, 7. IV 1951. a., Põltsamaa raj.

EMA	13142 TB Aila	ISA	1397 TA Uku
EE	Plenda, kõrb T mära	IE	2723 TA Hihi
EI	729 TA Ati	II	573 TA Uhke
EEE	Kindlaks määramata	IEE	T mära
EEI	Kindlaks määramata	IEI	402 TB Hentu
EIE	Lotte, must T mära	IIE	P. Br. Deroute
EII	89 T Attila	III	11390 P. Br. Guichen

154; —; 156; —; 183; 20; —; II; 6; 4; 5; 13. II 1955. a.
1953. a. Kolga-Jaanis noorhobuste näitusel III auhind
1954. a. Kolga-Jaanis noorhobuste näitusel III auhind

2227 TB UKI

«Tee Kommunismile» kolh., Põltsamaa raj.
Raudjas, VI 1951. a., «Tee Kommunismile» kolh., Põltsamaa raj.

EMA	17110 TB Viira	ISA	1397 TA Uku
EE	Aasi, T mära	IE	2723 TA Hihi
EI	571 TA Virk	II	573 TA Uhke
EEE	4238 TB Kati	IEE	T mära
EEI	654 TB Aadu	IEI	402 TB Hentu
EIE	3989 P. Br. Union	IIE	P. Br. Deroute
EII	8741 P. Br. Dol	III	11390 P. Br. Guichen

150; —; 154; —; 182; 20,5; —; II; 5; 3,5; 6; 13. II 1954. a.

2229 TB UISK

«Komsomoli» kolh., Põltsamaa raj.
Raudjas, 23. V 1951. a. «Komsomoli» kolh., Põltsamaa raj.

EMA	19258 TB Miira	ISA	2612 TB Ulan
EE	Mara, T mära	IE	Huti, T mära
EI	1345 TA Laugur	II	1057 TA Urmo
EEE	Kindlaks määramata	IEE	4216 TB Diana
EEI	Kindlaks määramata	IEI	599 TA Hurbo
EIE	2652 TB Hasona	IIE	1852 TB Arma
EII	649 TA Loots	III	573 TA Uhke

153; —; 156; —; 182; 20; —; II; 4; 4; 4; 13. II 1955. a.

2231 TB URDI

«Uue Tee» kolh., Viljandi raj.
Kõrb, V 1951. a., «Uue Tee» kolh., Viljandi raj.

EMA	18526 TB Maina	ISA	2708 TB Udu
EE	Senka, raudjas T mära	IE	Lulla, T mära
EI	1584 TB Mürgel	II	1143 TA Uhas
EEE	Raudjas T mära	IEE	Evi, T mära
EEI	Kindlaks määramata	IEI	Rubin
EIE	Kõrb T mära	IIE	1548 TB Hupa
EII	552 TB Miki	III	573 TA Uhke

153; —; 158; —; 183; 20; —; II; 5; 4; 5; 14. II 1955. a.
1954. a. Pärstis noorhobuste näitusel I auhind

2233 TB MATSIK

«Sirbi ja Vasara» kolh., Viljandi raj.
Raudjas, 3. IV 1950. a., «Sirbi ja Vasara» kolh., Viljandi raj.

EMA 20004 TB Peela
EE T mära
EI T täkk

ISA 581 TA Moki-Annok
IE 1201 T Mella
II 239 T Markgraf
IEE 1072 T Heta
IEI 72 T Mars
IIE 17145 I. Fr. Dora
III 1508 I. Fr. Markfried

160; —; 164; —; 184; 20,5; —; 1; 6; 6; 6; 14. II 1955. a.

2235 TB SAMPO

«Töö» kolh., Abja raj.
Puna-raudjas, 29. III 1952. a., «Töö» kolh., Abja raj.

EMA 17600 TB Urma
EE 11164 TB Helin
EI 797 TA Uku
EEE Kindlaks määramata
EEI Kindlaks määramata
EIE Deli, T mära
EII 573 TA Uhke

ISA 2718 TB Sektor
IE 2118 TB Hildu
II 1121 TA Sompo
IEE Kõrb T mära
IEI 348 T Halis
IIE 1839 TA Paula
III 569 TA Sammur

155; —; 160; —; 184; 21; —; II; 5; 6,5; 4; 15. II 1955. a.
1953. a. «Töö» kolh., Abja raj. noorhobuste näitusel III auhind
1954. a. Karksis noorhobuste näitusel II auhind

2237 TA TANNO

Audru sovh., Pärnu linna piirk.
Kõrb, 25. V 1951. a., Audru sovh., Pärnu linna piirk.

EMA 4763 TA Pooli
EE T mära
EI T täkk

ISA 1033 TA Tannur
IE 1743 TA Anga
II 575 TA Tugev
IEE 1284 T Maimu
IEI 64 T Arend
IIE 7425 P. Br. Belle
III 11390 P. Br. Guichen

155; —; 169; —; 198; 23,5; 620; I; 7; 7; 6; 1954. a.
Tõuraamatusse märgitud 1 poeg

2239 TB HANS

«Punalipu» kolh., Rapla raj.
Tumeraudjas, 25. VII 1951. a., Rapla raj.

EMA Kai, T mära
EE Maali, T mära
EI 777 TA Kandur
EEE Haali, T mära
EEI 451 TA Maurus
EIE 1156 T Trilbi
EII 240 T Grant

ISA 753 TA Halivat
IE 2296 TB Leidulaps
II 527 TA Hasavat
IEE 990 T Heero
IEI 42 E Agu
IIE 1279 T Arika
III 317 T Hingstar

153; —; 157; —; 183; 20,5; —; II; 5; 5; 5; 8. II 1955. a.
1954. a. Juurus noorhobuste näitusel III auhind

2241 TB HERKU

«Linnuse» kolh., Rapla raj.
Kõrb, 10. V 1951. a. «Linnuse» kolh., Rapla raj.

EMA Irma, T mära
EE Saima, kõrb T mära
EI 1258 TB Grenader
EEE Aali, kõrb T mära
EEI T täkk
EIE Miira, T mära
EII 812 TB Grindo

ISA 753 TA Halivat
IE 2296 TB Leidulaps
II 527 TA Hasavat
IEE 990 T Heero
IEI 42 E Agu
IIE 1279 T Arika
III 317 T Hingstar

152; —; 156; —; 191; 21,5; —; II, 5; 5; 5; 18. II 1955. a.

2243 TB MIKU

«Kangelase» kolh., Haapsalu raj.
Raudjas, 10. V 1949. a., Haapsalu raj.

EMA 8688 TB Hatti
EE Kindlaks määramata
EI 525 TA Humor
EIE 1388 T Helma
EII 42 T Harun

ISA 1272 TB Mati
IE Punane T mära
II 610 TB Maksu
IEE Kindlaks määramata
IEI Kindlaks määramata
IIE Kindlaks määramata
III 91 T Maksim

152; —; 157; —; 190; 20; —; II; 5; 5; 5; 5. I 1955. a.

2245 TB SIMPS

«Võidu» kolh., Rapla raj.
Punane, 19. VI 1951. a., Rapla raj.

EMA 4761 TA Salli
EE Leidi, T mära
EI 569 TA Sammur
EEE Kindlaks määramata
EEI Kindlaks määramata
EIE P. Br. Epase
EII 5908 P. Br. Vidangeur

ISA 3082 TB Sirts
IE T mära
II 1087 TA Sanno
IEE Kindlaks määramata
IEI Kindlaks määramata
IIE Senta, kõrb T mära
III 569 TA Sammur

152; —; 157; —; 185; 20,5; —; II; 5; 5; 5; 18. II 1955. a.

2247 TB LEHU

Anija kolh., Harju raj.
Must, 3. VI 1951. a., «Kungla» kolh., Märjamaa raj.

EMA 16866 TB Tonni
EE 3754 TB Aita
EI 1001 TA Tukkar
EEE Heidi, punane T mära
EEI 359 TA Alarm
EIE 1531 TA Harita
EII 575 TA Tugev

ISA 1407 TA Lootus
IE 2994 TB Silla
II 649 TA Loots
IEE Raudjas T mära
IEI 210 T Miks
IIE 16019 P. Br. Joyense
III 14213 P. Br. Intact

153; —; 159; —; 185; 20,5; —; II; 5; 5; 5; 17. II 1955. a.

2249 TB LAHTO

Tori Hobusekasvandus, Vändra raj.
Raudjas, 25. X 1952. a., Tori Hobusekasvanduses, Vändra raj.

EMA 2107 TA Tahti
EE 1481 TA Arfosa
EI 575 TA Tugev
EEE 1284 T Maimu
EEI 64 T Arend
EIE 7425 P. Br. Belle
EII 11390 P. Br. Guichen

ISA 649 TA Loots
IE 16019 P. Br. Joyense
II 14213 P. Br. Intact
IEE Diane
IEI Fripoun
IIE Gonette
III Uruf

153; —; 155; —; 181; 22,0; —; 1; 8; 6; 8; 23. II 1955. a.
1955. a. Pärnu linna piirkond 3

2251 TB LEELO

Tori Hobusekasvandus, Vändra raj.
Raudjas, 10. VIII 1952. a., Tori Hobusekasvanduses, Vändra raj.

EMA 12778 TB Helbe
EE 12466 TB Haki
EI 129 T Hasmo
EEE Raudjas T mära
EEI 204 T Hallo
EIE 957 T Waldfrau
EII 1649 Tk Hyperion

ISA 649 TA Loots
IE 16019 P. Br. Joyense
II 14213 P. Br. Intact
IEE Diane
IEI Fripoun
IIE Gonette
III Uruf

154; —; 153; —; 180; 21; —; I; 6; 7; 6; 23. II 1955. a.

2253 TB LUNARO

«Koidu» kolh., Rapla raj.
Raudjas, 13. XII 1951. a., Tori Hobusekasvanduses, Vändra raj.

EMA 4139 TA Uta
EE 2107 TA Tahti
EI 573 TA Uhke
EEE 1481 TA Arfosa
EEI 575 TA Tugev
EIE P. Br. Deroute
EII 1390 P. Br. Guichen

ISA 859 TA Lunar
IE 986 T Hoiva
II 649 TA Loots
IEE 974 T Dame
IEI 1543 Tk Heldenknabe
IIE 16019 P. Br. Joyense
III 14213 P. Br. Intact

157; —; 159; —; 187; 21; —; I; 7; 7; 6; 11. II 1955. a.
19. X 1953 a. Juurus noorhobuste näitusel I auhind

2255 TB UTTUR

Anija kolh., Harju raj.
Raudjas, 3. IV 1952. a., Tori Hobusekasvanduses, Vändra raj.

EMA 17406 TB Huti
EE 3679 TA Ubi
EI 2122 TB Hevo
EEE 2105 TA Vaika
EEI 573 TA Uhke
EIE 2287 TA Laida
EII 584 TB Hernes

ISA 1625 TA Uhur
IE 2053 TA Homi
II 1143 TA Uhas
IEE 1559 TA Mimi-Lee
IEI 399 TA Hommik
IIE 1548 TB Hupa
III 573 TA Uhke

158; —; 163; —; 197; 21; —; I; 7; 7; 7; 1958. a.
Tõuraamatusse märgitud 1 tütar

2257 TB LEIGAR

Anija kolh., Harju raj.
Raudjas, 23. V 1951. a. Harju raj.

EMA 16532 TB Huule
EE Miira, ahkmust T mära
EI 801 TA Haril
EEE Hille, T mära
EEI T täkk
EIE Mirti, kõrb T mära
EII 625 TA Halik

ISA 1407 TA Lootus
IE 2994 TB Silla
II 649 TA Loots
IEE Raudjas T mära
IEI 210 T Miks
IIE 16019 P. Br. Joyense
III 14213 P. Br. Intact

160; —; 161; —; 188; 22; —; I; 6; 7; 6; 17. II 1955. a.
Tõuraamatusse märgitud 1 poeg

2259 TB HALMO

«Töötava Talupoja» kolh., Harju raj.
Raudjas, 9. II 1951. a., Tori Hobusekasvanduses, Vändra raj.

EMA 3677 TA Ulli
EE 2296 TB Leidulaps
EI 573 TA Uhke
EEE 990 T Heero
EEI 42 E Agu
EIE P. Br. Deroute
EII 11390 P. Br. Guichen

ISA 1553 TA Halvak
IE 2105 TA Vaika
II 348 T Halis
IEE 1548 TB Hupa
IEI 571 TA Virk
IIE 978 T Milla
III 42 T Harun

150: —; 153; —; 188; 21,0; —; II; 8; 5; 7; 22. II 1959. a.
Müüdud

2261 TB VIKI

«Viisnurga» kolh., Harju raj.
Must, 1. V 1950. a. «Viisnurga» kolh., Harju raj.

EMA Mai, must T mära

ISA 1187 TA Virgas
IE 2032 TB Helde
II 571 TA Virk
IEE 608 T Milla
IEI 331 T Haalu
IIE 3989 P. Br. Union
III 8741 P. Br. Dol

157; —; 165; —; 187; 21,5; —; I; 6; 7; 6; 16. II 1955. a.

2263 TB SANDER

«Majaka» kolh., Paide raj.
Must, 27. VI 1951. a. «Majaka» kolh., Paide raj.

EMA 13424 TB Heddi
EE 5204 TB Gaare
EI 927 TA Hinkur
EEE Maia, must T mära
EEI 338 T Candit
EIE 1174 T Maika
EII 317 T Hingstar

ISA 1157 TA Sangar
IE Klaara, must T mära
II 569 TA Sammur
IEE Kindlaks määramata
IEI 338 T Candit
IIE P. Br. Epase
III 5908 P. Br. Vidangeur

154; —; 166; —; 189; 21,5; —; II; 6; 6; 5; 22. V 1955. a.

2265 TB UHAR

Järvakandi kolh., Rapla raj.
Raudjas, 1951. a., Järvakandi kolh., Rapla raj.

EMA 21026 TB Tolli
EE Tiks, T mära
EI 1044 TB Tallo
EEE Kindlaks määramata
EEI 210 T Miks
EIE Tiksi, raudjas T mära
EII 63 T Tello

ISA 1143 TA Uhas
IE 1548 TB Hupa
II 573 TA Uhke
IEE 957 T Waldfrau
IEI 42 T Harun
IIE P. Br. Deroute
III 11390 P. Br. Guichen

155; —; 164; —; 184; 21,5; —; II; 6; 6; 4; 11. III 1955. a.

2267 TB UKU

Kehtna kolh., Rapla raj.
Raudjas, 1952. a., Kehtna kolh., Rapla raj.

EMA 20284 TB Velli
EE Gaida, T mära
EI 1151 TA Viks
EEE Kindlaks määramata
EEI Kindlaks määramata
EIE 1771 TA Joora
EII 571 TA Virk

ISA 1143 TA Uhas
IE 1548 TB Hupa
II 573 TA Uhke
IEE 957 T Waldfrau
IEI 42 T Harun
IIE P. Br. Deroute
III 11390 P. Br. Guichen

150; —; 155; —; 183; 20; —; II; 4; 4; 4; 11. III 1955. a.

2269 TB URVAS

«Edu» kolh., Rapla raj.
Punane, 13. II 1952. a., «Edu» kolh., Rapla raj.

EMA 20662 TB Milla
EE T mära
EI 912 TB Miksar
EEE Kindlaks määramata
EEI Kindlaks määramata
EIE Manna, kõrb T mära
EII 210 T Miks

ISA 1143 TA Uhas
IE 1548 TB Hupa
II 573 TA Uhke
IEE 957 T Waldfrau
IEI 42 T Harun
IIE P. Br. Deroute
III 11390 P. Br. Guichen

150; —; 156; —; 182; 20,5; —; II; 6; 4; 4; 11. III 1955. a.

2271 TB UHASTIK

Lenini-nim. kolh., Rapla raj.
Raudjas, 15. IV 1952. a., Lenini-nim kolh., Rapla raj.

EMA 4515 TA Hildi
EE Maara, raudjas T mära
EI 619 TA Hints
EEE Kindlaks määramata
EEI 210 T Miks
EIE Maara, T mära
EII 317 T Hingstar

ISA 1143 TA Uhas
IE 1548 TB Hupa
II 573 TA Uhke
IEE 957 T Waldfrau
IEI 42 T Harun
IIE P. Br. Deroute
III 11390 P. Br. Guichen

155; —; 163; —; 193; 22; —; II; 6; 6; 5; 11. II 1955. a.

2273 TB SIIDEN

«Võidu» kolh., Rapla raj.
Raudjas, 20. II 1952. a. «Võidu» kolh., Rapla raj.

EMA 1771 TA Joora
EE Trika, kõrb T mära
EI 108 T Juku
EEE Kindlaks määramata
EEI Kindlaks määramata
EIE Raudjas T mära
EII 1543 Tk Heldenknabe
ISA 3592 TB Senno
IE Leidi, T mära
II 1087 TA Sanno
IEE Kindlaks määramata
IEI Kindlaks määramata
IIE Senta, kõrb T mära
III 569 TA Sammur

153; —; 160; —; 182; 20; —; II; 4; 5; 4; 11. III 1955. a.

2275 TB TÕNTS

«Võidu» kolh., Rapla raj.
Raudjas, 28. II 1952. a., «Võidu» kolh., Rapla raj.

EMA 2411 TA Saali
EE 1771 TA Joora
EI 569 TA Sammur
EEE Trika, kõrb T mära
EEI 108 T Juku
EIE P. Br. Epase
EII 5908 P. Br. Vidangeur
ISA 1409 TA Tardi
IE Piia, T mära
II 807 TA Tarku
IEE Kindlaks määramata
IEI Kindlaks määramata
IIE Trika, T mära
III 575 TA Tugev

152; —; 159; —; 186; 20,5; —; II; 4; 5; 4; 11. III 1955. a.

2277 TB ULAAN

«Lehola-Lembitu» kolh., Viljandi raj.
Puna-raudjas, 14. V 1951. a., «Lehola-Lembitu» kolh., Viljandi raj.

EMA 15694 TB Milda
EE Miira, raudjas T mära
EI 750 TB Mürts
EEE Kindlaks määramata
EEI Kindlaks määramata
EIE 268 E Elsa
EII 178 T Murak
ISA 1561 TA Ulaan.
IE 3015 TA Tella
II 1329 TA Urmas
IEE 1293 T Molly
IEI 306 T Tõnu
IIE 3015 TA Tella
III 851 TA Uudis

156; —; 161; —; 186; 20; —; II; 6; 5; 5; 15. III 1955. a.

2279 TB HOPPMAN

«Lehola-Lembitu» kolh., Viljandi raj.
Kõrb, 20. V 1951. a., «Lehola-Lembitu» kolh., Viljandi raj.

EMA 16514 TB Veeri
EE 4692 TB Anu
EI 971 TA Villem
EEE Kimmel T mära
EEI T täkk
EIE Asta, kõrb T mära
EII 571 TA Virk
ISA 2572 TB Harilaid
IE Milla, T mära
II 801 TA Haril
IEE T mära
IEI 623 TA Piki
IIE Mirti, kõrb T mära
III 625 TA Halik

157; —; 161; —; 183; 20; —; II; 6; 5,5; 5; 15. III 1955. a.

2281 TB LIHO

V. I. Lenini nim. kolh., Põltsamaa raj.
Puna-raudjas, 16. III 1952. a., Põltsamaa raj.

EMA 14040 TB Hulda
EE 4430 TB Haadi
EI 348 T Halis
EEE Noks, must T mära
EEI 315 T Harley
EIE 978 T Milla
EII 42 T Harun

ISA 1021 TA Lembo
IE 1559 TA Mimi-Lee
II 649 TA Loots
IEE 644 T Lauk
IEI 50 T Mavr
IIE 16019 P. Br. Joyense
III 14213 P. Br. Intact

152; —; 157; —; 180; 20; —; II; 6; 4; 5; 15. III 1955. a.
1954. a. Põltsamaal noorhobuste näitusel II auhind

2283 TB ULMAR

Oorgu kolh., Põltsamaa raj.
Puna-raudjas, 25. IV 1952. a., Põltsamaa raj.

EMA Helda, kõrb T mära
EE Giira, T mära
EI 393 TA Hart
EEE Massa, T mära
EEI 240 T Grant
EIE Permi, raudjas T mära
EII 133 T Heldenknabe

ISA 1397 TA Uku
IE 2723 TA Hihi
II 573 TA Uhke
IEE T mära
IEI 402 TB Hentu
IIE P. Br. Deroute
III 11390 P. Br. Guichen

151; —; 156; —; 181; 21; —; II; 5; 4; 5; 15. III 1955. a.

2285 TB HENNER

«Sangari» kolh., Jõgeva raj.
Puna-raudjas, 16. VI 1949. a., Jõgeva raj.

EMA 6862 TB Tiina
EE Tella, must T mära
EI 549 TA Hektus
EEE Kindlaks määramata
EEI Kindlaks määramata
EIE Miira, raudjas T mära
EII 257 T Hutman

ISA 2054 TB Hektur
IE Manni, raudjas T mära
II 549 TA Hektus
IEE Kindlaks määramata
IEI Kindlaks määramata
IIE Miira, raudjas T mära
III 257 T Hutman

154; —; 160; —; 182; 21,5; —; II; 6; 5; 4; 14. III 1955. a.

2287 TB ANDU

Jõgeva raj.
Raudjas, 1952. a., Jõgeva raj.

EMA 16188 TB Unnu
EE 13456 TB Leidi
EI 1133 TA Urmas
EEE Manni, raudjas T mära
EEI 501 TA Keskin
EIE 2918 TB Hinta
EII 573 TA Uhke

ISA 3994 TB Ata
IE 13456 TB Leidi
II 1536 TB Ahti
IEE Manni, raudjas T mära
IEI 501 TA Keskin
IIE 1623 TA Handa
III 64 T Arend

151; —; 156; —; 186; 21; —; II; 5; 5; 5; 14. III 1955. a.

2289 TB HANSI

«Pioneeri» kolh., Võru raj.
Kõrb, 21. II 1952. a., Võru raj.

EMA 7760 TB Milla
EE 1461 TA Massa
EI 844 TB Mark
EEE Kindlaks määramata
EEI 52 T Dekart
EIE 1219 T Ella
EII 239 T Markgraf

ISA 2992 TB Hevur
IE 2103 TA Valla
II 2122 TB Hevo
IEE 2296 TB Leidulaps
IEI 571 TA Virk
IIE 2287 TA Laida
III 584 TB Hernes

151; —; 154; —; 182; 19,5; —; II; 5; 4; 5; 17. III 1955. a.
1954. a. Antslas noorhobuste näitusel III auhind

2291 TB HARRIS

«Oktoobri Võidu» kolh., Valga raj.
Puna-raudjas, 10. V 1951. a., Valga raj.

EMA 1958 TB Imbi
EE Kindlaks määramata
EI 240 T Grant
EIE 8978 I. Fr. Palota
EII 1505 I. Fr. Graf Ganges

ISA 1433 TA Haljas
IE 3331 TA Ulli
II 348 T Halis
IEE 1871 TA Gra
IEI 573 TA Uhke
IIE 978 T Milla
III 42 T Harun

154; —; 157; —; 184; 20; —; II; 6; 5; 5; 17. III 1955. a.

2293 TB UNGAR

I. V. Stalini nim. kolh., Valga raj.
Puna-raudjas, 1. VI 1952. a., I. V. Stalini nim. kolh., Valga raj.

EMA 5770 TB Marta
EE Must T mära
EI 581 TA Moki-Annok
EEE Kindlaks määramata
EEI Kindlaks määramata
EIE 1201 T Mella
EII 239 T Markgraf

ISA 1161 TA Ungas
IE Hito, raudjas T mära
II 573 TA Uhke
IEE 823 T Lillu
IEI 129 T Hasmo
IIE P. Br. Deroute
III 11390 P. Br. Guichen

152; —; 157; —; 186; 20,5; —; II; 6; 4; 5; 9. IV 1956. a.
1954. a. Sangastes noorhobuste näitusel II auhind

2295 TB LANDI

«Sõpruse» kolh., Abja raj.
Raudjas, 1950. a. Abja raj.

EMA Miira, T mära
EE Haira, T mära
EI 746 TB Gumbo
EEE Mari, kõrb T mära
EEI 77 T Haron
EIE 1280 T Armi
EII 240 T Grant

ISA 1361 TA Liki
IE 1533 TA Hesta
II 649 TA Loots
IEE 965 T Hestia
IEI 42 T Harun
IIE 16019 P. Br. Joyense
III 14213 P. Br. Intact

153; —; 156; —; 180; 20; —; II; 5; 4; 5; 16. III 1955. a.

2297 TB SULE

«Töö» kolh., Abja raj.
Raudjas, 7. V 1951. a., Abja raj.

EMA Anti, T mära
EE Haira, T mära
EI 717 TA Aaro
EEE Lauk, T mära
EEI 77 T Haron
EIE Rita, hall T mära
EII 325 T Arats

ISA 2718 TB Sektor
IE 2118 TB Hildu
II 1121 TA Sompo
IEE Kõrb T mära
IEI 348 T Halis
IIE 1839 TA Paula
III 569 TA Sammur

152; —; 154; —; 182; 20; —; II; 5; 4; 5; 16. III 1955. a.
1952. a. Karksis noorhobuste näitusel II auhind
1953. a. Karksis noorhobuste näitusel II auhind

2299 TB SILVERST

«Töö» kolh., Abja raj.
Punane, 2. VI 1952. a., «Töö» kolh., Abja raj.

EMA 20208 TB Hilla
EE Halli, hall T mära
EI 1226 TB Hindur
EEE T mära
EEI T täkk
EIE Maia, raudjas T mära
EII 332 T Horazius

ISA 2718 TB Sektor
IE 2118 TB Hildu
II 1121 TA Sompo
IEE Kõrb T mära
IEI 348 T Halis
IIE 1839 TA Paula
III 569 TA Sammur

152; —; 154; —; 181; 19; —; II; 6; 5; 5; 16. III 1955. a.
1953. a. Karksis noorhobuste näitusel III auhind
1954. a. «Töö» kolh., Abja raj. noorhobuste näitusel I auhind

2301 TB VALDUR

Tori Hobusekasvandus, Vändra raj.
Raudjas, 28. II 1952. a., Tori Hobusekasvanduses, Vändra raj.

EMA 4165 TA Urvi
EE 2457 TA Asta
EI 573 TA Uhke
EEE Kindlaks määramata
EEE 359 TA Alarm
EIE P. Br. Deroute
EII 11390 P. Br. Guichen

ISA 300 E Võlur
IE 2101 T Hindala
II 136 E Vuhti
IEE 1821 TA Amiba
IEI 317 T Hingstar
IIE Emma
III 2840 Sm Hartaan-Veikko

158; —; 159; —; 184; 21; 525; I; 7; 7; 6; 15. III 1955. a.

2303 TB HEKKUR

«Koidu» kolh., Abja raj.
Raudjas, 9. VII 1950. a., Abja raj.

EMA 11142 TB Hiie
EE 2426 TB Horna
EI 745 TA Hajo
EEE Miira, kõrb T mära
EEI 332 T Horazius
EIE 1537 TA Aurora
EII 403 TA Hason

ISA 2530 TB Heksur
IE 9382 TB Hange
II 1071 TA Heki
IEE 1720 TB Aga
IEI 356 TB Havai
IIE 1690 TB Halda
III 527 TA Hasavat

157; —; 164; —; 185; 21; —; II; 5; 6,5; 4; 16. III 1955. a.

2305 TB SOLDAT

«Karksi» kolh., Abja raj.
Kõrb, 2. V 1951. a., Abja raj.

EMA	4380 TB Gaidi	ISA	2718 TB Sektor
EE	Kõrb T mära	IE	2118 TB Hildu
EI	746 TB Gumbo	II	1121 TA Sompo
EEE	Kindlaks määramata	IEE	Kõrb T mära
EEI	Kindlaks määramata	IEI	348 T Halis
EIE	1280 T Armi	IIE	1839 TA Paula
EII	240 T Grant	III	569 TA Sammur

152; —; 154; —; 181; 20; —; II; 6; 4; 5; 16. III 1955. a.
1953. a. Karksis noorhobuste näitusel II auhind

2307 TB UKU

C. R. Jakobsoni nim. kolh., Vändra raj.
Raudjas, 1951. a. C. R. Jakobsoni nim. kolh., Vändra raj.

EMA	2367 TA Saara	ISA	1184 TA Uksu
EE	Puna-raudjas T mära	IE	2373 TA Horma
EI	1372 TB Ruts	II	573 TA Uhke
EEE	Raudjas T mära	IEE	Hepsi, T mära
EEI	171 T Karuso	IEI	317 T Hingstar
EIE	1812 TB Minda	IIE	P. Br. Deroute
EII	485 TA Rapp	III	11390 P. Br. Guichen

160; —; 164; —; 191; 22; —; I; 6; 6; 6; 27. IX 1955. a.

2309 TB UKU

«Viisaastaku» kolh., Vändra raj.
Raudjas, IV 1952. a., «Viisaastaku» kolh., Vändra raj.

EMA	Pella, T mära	ISA	1183 TA Uksu
EE	Haari, punane T mära	IE	2373 TA Horma
EI	1251 TA Purka	II	573 TA Uhke
EEE	Kindlaks määramata	IEE	Hepsi, T mära
EEI	Kindlaks määramata	IEI	317 T Hingstar
EIE	Kaari, punane T mära	IIE	P. Br. Deroute
EII	416 TB Poju	III	11390 P. Br. Guichen

160; —; 167; —; 190; 22; —; II, 5; 8,5; 5; 21. I 1956. a.

2311 TB UPA

«Viisaastaku» kolh., Vändra raj.
Raudjas, 1952. a., «Viisaastaku» kolh., Vändra raj.

EMA	11720 TB Masti	ISA	1183 TA Uksu
EE	Must T mära	IE	2373 TA Horma
EI	475 TA Madin	II	573 TA Uhke
EEE	Kindlaks määramata	IEE	Hepsi, T mära
EEI	Kindlaks määramata	IEI	317 T Hingstar
EIE	Punane T mära	IIE	P. Br. Deroute
EII	239 T Markgraf	III	11390 P. Br. Guichen

154; —; 159; —; 195; 21,5; —; 1; 6; 6; 6; 1957. a.
1954. a. Vändras noorhobuste näitusel I auhind
1955. a. Vändras noorhobuste näitusel I auhind

2313 TA VIMBO

Ülenurme sovh., Tartu raj.
Tumeraudjas, 27. III 1952. a., Ülenurme sovh., Tartu raj.

EMA 14966 TB Unna
EE Raudjas T mära
EI 573 TA Uhke
EEE Kõrb T mära
EEI 575 TA Tugev
EIE P. Br. Deroute
EII 11390 P. Br. Guichen

ISA 1599 TA Villu
IE Miira, must T mära
II 571 TA Virk
IEE Kindlaks määramata
IEI 393 TA Hart
IIE 3989 P. Br. Union
III 8741 P. Br. Dol

158; —; 155; —; 193; 22; —; I; 6; 8; 6; 15. III 1955. a.

2315 TB SANNU

«Uue Elu» kolh., Jõgeva raj.
Puna-raudjas, 20. V 1950. a., Jõgeva raj.

EMA 6735 TB Noora
EE Tella, T mära
EI T täkk
EEE Kindlaks määramata
EEI Kindlaks määramata
EIE Kindlaks määramata
EII T täkk

ISA 2718 TB Sektor
IE 2118 TB Hildu
II 1121 TA Sompo
IEE Kõrb T mära
IEI 348 T Halis
IIE 1839 TA Paula
III 569 TA Sammur

154; —; 162 —; 194; 20,5; —; I; 6; 6,5; 6; 14. III 1955. a.

2317 TB ULKUR

Oorgu kolh., Põltsamaa raj.
Puna-raudjas, 23. IV 1951. a., Põltsamaa raj.

EMA 19250 TB Aita
EE 1846 TB Noora
EI 1082 TB Aps
EEE Sulu, kõrb T mära
EEI 53 T Dedal
EIE Epsi, punane T mära
EII 413 TA Auri

ISA 1397 TA Uku
IE 2723 TA Hihi
II 573 TA Uhke
IEE T mära
IEI 402 TB Hentu
IIE P. Br. Deroute
III 11390 P. Br. Guichen

160; —; 164; —; 184; 21; —; I; 6; 6,5; 6; 15. III 1955. a.
1953. a. Kolga-Jaanis noorhobuste näitusel II auhind
1953. a. Kolga-Jaanis noorhobuste näitusel II auhind

2319 TB HELUR

Viljandi Põllumajandusloomade Kunstliku Seemenduse Jaam, Viljandi raj.
Tumeraudjas, 9. VI 1952. a., Viljandi raj.

EMA 3315 TA Luna
EE 1621 TA Taara
EI 649 TA Loots
EEE Milla, raudjas T mära
EEI 335 T Tapsi
EIE 16019 P. Br. Joyense
EII 14213 P. Br. Intact

ISA 2566 TB Hembur
IE 8620 TB Reeda
II 317 T Hingstar
IEE 3808 TB Milla
IEI 886 TB Riksi
IIE 1284 T Maimu
III 133 T Heldenknabe

158; —; 166; —; 188; 22; —; I; 7; 8,5; 7; 15. III 1955. a.

1953. a. Viljandis noorhobuste näitusel I auhind
1954. a. Viljandis noorhobuste näitusel I auhind
1954. a. Kolga-Jaanis veo- ja sõiduvõistlustel III auhind
2000 m veo aeg 17.27,1
2000 m sõidu aeg 6.22,0
22. XII 1955. a. Viljandis veo- ja sõiduvõistlustel XIII—XIV koht
2000 m veo aeg 17.37,4
2000 m sõidu aeg 6.38,7
1957. a. Viljandis veo- ja sõiduvõistlustel V koht
2000 m veo aeg 17.59,0
2000 m sõidu aeg 5.58,0
1955. a. Põltsamaa raj. 9
1956. a. Valga raj. 20
1957. a. Paide raj. 20
1958. a. Paide raj. 3
Surnud 1958. a.

2321 TB ULL

«Stalinliku Tee» kolh., Viljandi raj.
Puna-raudjas, 15. IV 1952. a., «Stalinliku Tee» kolh., Viljandi raj.

EMA	9726 TB Petti	ISA	3092 TB Uhti
EE	3954 TB Nelli	IE	11816 TB Minni
EI	754 TB Peeru	II	1183 TA Uksu
EEE	T mära	IEE	Lilli, T mära
EEI	T täkk	IEI	912 TB Miksar
EIE	Kindlaks määramata	IIE	2373 TA Horma
EII	Kindlaks määramata	III	573 TA Uhke

156; —; 160; —; 184; 21,5; —; I; 6; 7,5; 6; 1957. a.
1954. a. Suure-Jaanis noorhobuste näitusel I auhind

2323 TB ULAAN

«Linda» kolh., Võru raj.
Kõrb, 7. V 1952. a., «Linda» kolh., Võru raj.

EMA	17194 TB Meri	ISA	1629 TA Urmo
EE	7610 TB Tiiu	IE	3697 TA Lagle
EI	451 TA Maurus	II	1143 TA Uhas
EEE	Vuks, hall T mära	IEE	2053 TA Homi
EEI	183 T Milvek	IEI	649 TA Loots
EIE	1290 T Miira	IIE	1548 TB Hupa
EII	7 T Meinhard	III	573 TA Uhke

151; —; 154; —; 187; 20,5; —; II; 6; 5; 5; 17. III 1955. a.

2325 TB ULLAR

«Erumäe» kolh., Elva raj.
Tumeraudjas, 10. V 1951. a., «Uue Tee» kolh., Elva raj.

EMA	3615 TA Ulli	ISA	2510 TB Ukvil
EE	7320 TB Hella	IE	3361 TA Tillu
EI	573 TA Uhke	II	851 TA Uudis
EEE	1224 TB Kaara	IEE	Hella, T mära
EEI	129 T Hasmo	IEI	436 TB Tullu
EIE	P. Br. Deroute	IIE	2296 TB Leidulaps
EII	11390 P. Br. Guichen	III	573 TA Uhke

154; —; 156; —; 191; 20,5; —; I; 6; 6; 6; 18. III 1955. a.

2327 TB LEIDUR

«Tähe» kolh., Viljandi raj.
Raudjas, 10. VI 1950. a., Viljandi raj.

EMA Tella, kõrb T mära
EE Roosi, T mära
EI 1184 TB Tärbi
EEE T mära
EEI T täkk
EIE Marta, raudjas T mära
EII 364 TB Tarvin

ISA 2268 TB Lemmik
IE 1720 TB Aga
II 1021 TA Lembo
IEE 1614 TB Tella
IEI 89 T Attila
IIE 1559 TA Mimi-Lee
III 649 TA Loots

158; —; 164; —; 191; 22; —; II; 5; 8,5; 5; 10. III 1955. a.
1953. a. Viljandis veo- ja sõiduvõistlustel II koht
2000 m veo aeg 18.48,0
2000 m sõidu aeg 7.08,4
kaugusveos 1017 m

2329 TB TALUR

«Tee Kommunismile» kolh., Märjamaa raj.
Punane, 21. IV 1952. a., «Tee Kommunismile» kolh., Märjamaa raj.

EMA 20870 TB Lalli
EE 3527 TA Senta
EI 859 TA Lunar
EEE 1835 TA Mirka
EEI 569 TA Sammur
EIE 986 T Hoiva
EII 649 TA Loots

ISA 3424 TB Trall
IE Tiina, T mära
II 857 TA Tambur
IEE Kindlaks määramata
IEI Kindlaks määramata
IIE 1743 TA Anga
III 575 TA Tugev

154; —; 157; —; 184; 20; —; II; 6; 5; 6; 13. III 1956. a.

2331 TB HARDI

«Kalevipoja» kolh., Märjamaa raj.
Kõrb, 7. IV 1951. a. «Kalevipoja» kolh., Märjamaa raj.

EMA 4009 TA Simma
EE 3175 TA Milka
EI 893 TA Simmur
EEE Kõrb T mära
EEI 571 TA Virk
EIE Silva, kõrb T mära
EII 569 TA Sammur

ISA 855 TA Hirgo
IE 1821 TA Amiba
II 653 TA Hindro
IEE 978 T Milla
IEI 64 T Arend
IIE 1544 TB Andra
III 317 T Hingstar

154; — 156; —; 185; 21; —; I; 6; 6,5; 6; 11. IV 1955. a.

2333 TB TAMMUR

Mitšurini-nim. kolh. Märjamaa raj.
Must, 1. VII 1951. a., Mitšurini-nim. kolh., Märjamaa raj.

EMA 3095 TA Helda
EE Raudjas T mära
EI 894 TB Hildur
EEE Kindlaks määramata
EEI Kindlaks määramata
EIE 419 T Noora
EII 295 T Ajaks

ISA 3102 TB Tuksur
IE 2421 TA Sellu
II 1033 TA Tannur
IEE Tiiu, must T mära
IEI 569 TA Sammur
IIE 1743 TA Anga
III 575 TA Tugev

152; —; 157; —; 190; 22; 563; II; 5; 6; 6; 4. IV 1955. a.

2335 TB LUUNA

«Koidu» kolh., Märjamaa raj.
Raudjas, 7. V 1952. a., «Koidu» kolh., Märjamaa raj.

EMA 3097 TA Melli
EE Kõrb T mära
EI 547 TA Maksi-Vaga
EEE Massa, kõrb T mära
EEI 91 T Maksim
EIE Evi, raudjas T mära
EII 50 T Mavr
ISA 3706 TB Lembi
IE 12450 TB Holla
II 859 TA Lunar
IEE Maara, punane T mära
IEI 769 TA Halur
IIE 986 T Hoiva
III 649 TA Loots

156; —; 160; —; 180; 21; 485; II; 5; 5; 4; 4. IV 1955. a.

2337 TB TURK

«Tee Kommunismile» kolh., Märjamaa raj.
Tumekõrb, 6. IV 1952. a., «Tee Kommunismile» kolh., Märjamaa raj.

EMA 20854 TB Etti
EE Selma, T mära
EI T täkk
ISA 3424 TB Trall
IE Tiina, T mära
II 857 TA Tambur
IEE Kindlaks määramata
IEI Kindlaks määramata
IIE 1743 TA Anga
III 575 TA Tugev

153; —; 155; —; 181; 20; —; II; 5; 5; 6; 4. IV 1955. a.
1955. a. Kullamaal noorhobuste näitusel II auhind

2339 TA USTO

«Nõukogude Põllumehe» kolh., Harju raj.
Kõrb, 1951. a., «Nõukogude Põllumehe» kolh., Harju raj.

EMA Teadma, T mära
EE T mära
EI T täkk
ISA 1199 TA Urmas
IE 3504 TB Veera
II 875 TA Urko
IEE Must T mära
IEI 284 T Montebello
IIE Tipsi, T mära
III 573 TA Uhke

155; —; 159; —; 188; 22; —; II; 4; 8; 5; 17. II 1955. a.

2341 TA HEKI

«Sädeme» kolh., Vändra raj.
Raudjas, 1951. a., «Sädeme» kolh., Vändra raj.

EMA 3025 TA Urvi
EE 1419 T Tilda
EI 573 TA Uhke
EEE 1145 T Marta
EEI 63 T Tello
EIE P. Br. Deroute
EII 11390 P. Br. Guichen
ISA 1553 TA Halvak
IE 2105 TA Vaika
II 348 T Halis
IEE 1548 TB Hupa
IEI 571 TA Virk
IIE 978 T Milla
III 42 T Harun

153; —; 157; —; 184; 21,5; —; I; 7; 6; 7; 1956. a.

2343 TA HERGAS

«Sädeme» kolh., Vändra raj.
Raudjas, 17. V 1951. a., «Sädeme» kolh., Vändra raj.

EMA 4035 TA Uisi
EE 2734 Tk Tuisi
EI 573 TA Uhke
EEE 2832 TB Harla
EEI 575 TA Tugev
EIE P. Br. Deroute
EII 11390 P. Br. Guichen
ISA 348 T Halis
IE 978 T Milla
II 42 T Harun
IEE 964 T Guadiana
IEI 43 T Meinhard
IIE 1167 Tk Olikas
III Hetman

156; —; 159; —; 188; 21,5; —; 1,7; 7; 6; 1957. a.

2345 TB UHAS

Viiratsi sovh., Viljandi raj.
Raudjas, 14. III 1952. a., Viiratsi sov., Viljandi raj.

EMA 4717 TA Uta
EE T mära
EI 573 TA Uhke
EEE Kindlaks määramata
EEI Kindlaks määramata
EIE P. Br. Deroute
EII 11390 P. Br. Guichen
ISA 1519 TA Ubar
IE 2504 TB Pirts
II 573 TA Uhke
IEE 700 T Heldi
IEI 416 TB Poju
IIE P. Br. Deroute
III 11390 P. Br. Guichen

163; —; 163; —; 188; 21,5; —; I; 6; 7,5; 6; 15. V 1955. a.

2347 TB UNOL

«Stalinliku Sõpruse» kolh., Viljandi raj.
Raudjas, 28. V 1951. a., «Stalinliku Sõpruse» kolh., Viljandi raj.

EMA 19020 TB Miira
EE T mära
EI T täkk
ISA 2728 TB Urbas
IE 2918 TB Allu
II 1049 TA Ukkur
IEE Maara, T mära
IEI 379 TA Arbalett
IIE 4464 TB Maara
III 573 TA Uhke

156; —; 162; —; 200; 20; —; II; 7; 5,5; 7; 26. III 1956. a.
1954. a. Viljandis noorhobuste näitusel I auhind

2349 TB UPSAK

Sinialliku kolh., Viljandi raj.
Puna-raudjas, 24. IV 1951. a., Sinialliku kolh. Viljandi raj.

EMA 4392 TB Maara
EE Juuli, raudjas T mära
EI 326 T Magnat
EEE T mära
EEI T täkk
EIE Permi, raudjas T mära
EII 57 T Magnat
ISA 1057 TA Urmo
IE 1852 TB Arma
II 573 TA Uhke
IEE 1180 T Noora
IEI 295 T Ajaks
IIE P. Br. Deroute
III 11390 P. Br. Guichen

158; —; 160; —; 185; 20,5; —; I; 6; 6; 6; 14. V 1955. a.

1954. a. Viljandis noorhobuste näitusel I auhind
1954. a. Viljandis veo- ja sõiduvõistlustel I koht
2000 m veo aeg 16.43,0
2000 m sõidu aeg 7.46,3

2351 TB UMMUR

«Bolševiku» kolh., Rapla raj.
Kõrb, 17. IV 1952. a., «Bolševiku» kolh., Rapla raj.

EMA	5475 TA Vanda	ISA	2994 TB Ulbak
EE	14486 TB Duika	IE	12400 TB Hetki
EI	1149 TA Valts	II	1269 TA Ulbur
EEE	Maara, T mära	IEE	1531 TA Harita
EEI	52 T Dekart	IEI	584 TB Hernes
EIE	3450 TB Milla	IIE	2846 TB Hasli
EII	571 TA Virk	III	573 TA Uhke

150; —; 155; —; 182; 21; —; II; 5; 4; 5; 19. IV 1955. a.

2353 TB KOTKAS

Kehtna kolh., Rapla raj.
Raudjas, 20. IV 1951. a. «Lembitu» kolh., Rapla raj.

EMA	10890 TB Gaida	ISA	2968 TB Kuller
EE	Miira, must T mära	IE	3542 TB Haia
EI	812 TB Grindo	II	1678 TB Kunda
EEE	Kindlaks määramata	IEE	Tiksi, must T mära
EEI	Kindlaks määramata	IEI	619 TA Hints
EIE	1481 TA Arfosa	IIE	Milla, T mära
EII	240 T Grant	III	395 TA Kett

150; —; 155; —; 183; 20; —; II; 5; 3; 5; 19. IV 1955. a.

2355 TB UHKEKÕRB

«Tee Kommunismile» kolh., Abja raj.
Kõrb, 3. V 1950. a. «Tee Kommunismile» kolh., Abja raj.

EMA	Olla, T mära	ISA	2030 TB Unor
EE	Malla, kõrb T mära	IE	Linda, kõrb T mära
EI	746 TB Gumbo	II	797 TA Uku
EEE	T mära	IEE	T mära
EEI	T täkk	IEI	29 T Express
EIE	1280 T Armi	IIE	Deli, T mära
EII	240 T Grant	III	573 TA Uhke

160; —; 165; —; 188; 20,5; —; II; 4; 6; 4; 18. IV 1956. a.

2357 TB HALKA

«Kevade» kolh., Viljandi raj.
Kõrb, 15. III 1952. a., «Kevade» kolh., Viljandi raj.

EMA Aamu-Teemu, T mära
EE T mära
EI 595 TA Ain
EEE Kindlaks määramata
EEI Kindlaks määramata
EIE Tika, puna-raudjas T mära
EII 295 T Ajaks

ISA 2566 TB Hembur
IE 8620 TB Reeda
II 317 T Hingstar
IEE 3808 TB Milla
IEI 886 TB Riksi
IIE 1284 T Maimu
III 133 T Heldenknabe

156; —; 160; —; 185; 21; —; I; 6; 7; 6; 1958. a.
1954. a. Viljandis noorhobuste näitusel I auhind

2359 TB UUDIS

Pärivere sovh., Pärnu linna piirk.
Puna-raudjas, 14. IV 1951. a., Pärivere sovh., Pärnu linna piirk.

EMA 17760 TB Heldi
EE Tudi, raudjas T mära
EI 402 TB Hentu
EEE Tella, kõrb T mära
EEI 43 T Meinhard
EIE 1262 T Almi
EII 336 T Herold

ISA 1271 TA Unnor
IE 2373 TA Horma
II 573 TA Uhke
IEE Hepsi, raudjas T mära
IEI 317 T Hingstar
IIE P. Br. Deroute
III 11390 P. Br. Guichen

152; —; 156; —; 182; 20; —; II; 6; 5; 5; 4. IV 1955. a.

2361 TA UHKUS

Pärivere sovh., Pärnu linna piirk.
Raudjas, 1951. a., Pärnu linna piirk.

EMA 1339 E. Alde
EE Massa, E mära
EI 126 E Albo
EEE E mära
EEI E täkk
EIE 555 E Muhu-Noora
EII 95 E Ankur

ISA 1271 TA Unnor
IE 2373 TA Horma
II 573 TA Uhke
IEE Hepsi, raudjas T mära
IEI 317 T Hingstar
IIE P. Br. Deroute
III 11390 P. Br. Guichen

154; —; 157; —; 182; 20,5; —; II; 6; 5; 5; 4. IV 1955. a.

2363 TB LEND

«Edasi» kolh., Märjamaa raj.
Puna-raudjas, 3. V 1952. a., «Edasi» kolh., Märjamaa raj.

EMA 19730 TB Loksa
EE Loksa, T mära
EI 1270 TB Tugev
EEE Kindlaks määramata
EEI Kindlaks määramata
EIE Kõrb T mära
EII 575 TA Tugev

ISA 859 TA Lunar
IE 986 T Hoiva
II 649 TA Loots
IEE 974 T Dame
IEI 1543 Tk Heldenknabe
IIE 16019 P. Br. Joyense
III 14213 P. Br. Intact

152; —; 154; —; 182; 20; —; II; 6; 5; 5; 11. IV 1955. a.
1954. a. Märjamaal noorhobuste näitusel II auhind

2365 TB LAAGUS

«Edasi» kolh., Märjamaa raj.
Punane, 7. V 1952. a., «Edasi» kolh., Märjamaa raj.

EMA 16412 TB Hiiru
EE 3608 TB Helvi
EI 1008 TB Hals
EEE Massa, T mära
EEI 348 T Halis
EIE Matroona, kõrb T mära
EII 348 T Halis
ISA 859 TA Lunar
IE 986 T Hoiva
II 649 TA Loots
IEE 974 T Dame
IEI 1543 Tk Heldenknabe
IIE 16019 P. Br. Joyense
III 14213 P. Br. Intact

151; —; 154; —; 182; 20; —; II; 7; 5; 6; 11. IV 1955. a.

2367 TB LEIDO

«Koidu» kolh., Märjamaa raj.
Puna-raudjas, 8. VI 1952. a., «Koidu» kolh., Märjamaa raj.

EMA 11808 TB Melli
EE Halla, raudjas T mära
EI 284 T Montebello
EEE Raudjas T mära
EEI 348 T Halis
EIE 367 T Gudrun
EII 72 T Mars
ISA 3706 TB Lembi
IE 12450 TB Holla
II 859 TA Lunar
IEE Maara, punane T mära
IEI 769 TA Halur
IIE 986 T Hoiva
III 649 TA Loots

162; —; 166; —; 192, 22; —; I; 6; 8; 6; 13. III 1956. a.

20. X 1955. a. Vigalas veo- ja sõiduvõistlustel XXI koht
2000 m veo aeg 17.45,5
2000 m sõidu aeg 6.20,0
kaugusveos 385 m

2369 TB UHASK

Tori Hobusekasvandus, Vändra raj.
Raudjas, 7. IV 1951. a., «Jüriöö» kolh., Paide raj.

EMA 9372 TB Kulla
EE Massa, punane T mära
EI 587 TA Kurdo
EEE Maara, T mära
EEI T täkk
EIE 607 T Saara
EII 171 T Karuso
ISA 1183 TA Uksu
IE 2373 TA Horma
II 573 TA Uhke
IEE Hepsi, T mära
IEI 317 T Hingstar
IIE P. Br. Deroute
III 11390 P. Br. Guichen

161; —; 170; —; 203; 22,5; —; eliit; 9; 9; 9; 1958. a.

1953. a. Türil noorhobuste näitusel I auhind
1954. a. Türil noorhobuste näitusel I auhind
1958. a. Moskvas Üleliidulisel põllumajandusnäitusel I auhind
1957. a. Toris veo- ja sõiduvõistlustel
2000 m veo aeg 15.41,0
2000 m sõidu aeg 6.59,0
kaugusveos 325 m

2371 TB UARDO

Pärivere sovh., Pärnu linna piirk.
Puna-raudjas, 12. IV 1951. a., Pärivere-sovh., Pärnu linna piirk.

EMA 2622 TB Heta
EE 2727 TA Taisi
EI 402 TB Hentu
EEE 43 T Meinhardi tütar
EEI 63 T Tello
EIE 1262 T Almi
EII 336 T Herold

ISA 1271 TA Unnor
IE 2373 TA Horma
II 573 TA Uhke
IEE Hepsi, raudjas T mära
IEI 317 T Hingstar
IIE P. Br. Deroute
III 11390 P. Br. Guichen

156; —; 159; —; 182; 22; —; eliit; 8; 8; 8; 4. IV 1955. a.

2373 TB VAHUR

«Esimese Mai» kolh., Märjamaa raj.
Puna-raudjas, 17. VII 1951. a., «Esimese Mai» kolh., Märjamaa raj.

EMA 3738 TB Helli
EE Manda, punane T mära
EI 641 TA Honti
EEE Hiira, punane T mära
EEI 284 T Montebello
EIE Miira, kõrb T mära
EII 348 T Halis

ISA 4278 TB Vahur
IE T mära
II 571 TA Virk
IEE Kindlaks määramata
IEI Kindlaks määramata
IIE 3989 P. Br. Union
III 8741 P. Br. Dol

152; —; 156; —; 182; 20; —; II; 6; 5; 6; 8. IV 1955. a.

2375 TB TAIGA

«Edasi» kolh., Märjamaa raj.
Heleraudjas, 6. VI 1951. a., «Edasi» kolh., Märjamaa raj.

EMA 19712 TB Hella
EE Kindlaks määramata
EI 635 TA Haldi
EIE Maara, T mära
EII 348 T Halis

ISA 1270 TB Tugev
IE Kõrb T mära
II 575 TA Tugev
IEE Kindlaks määramata
IEI Kindlaks määramata
IIE 7425 P. Br. Belle
III 11390 P. Br. Guichen

152; —; 157; —; 184; 21; —; II; 5; 5; 4; 1955. a.

2377 TB HAAGO

Audru sohv., Pärnu linna pirk
Raudjas, 21. V 1952. a., Audru sovh., Pärnu linna piirk.

EMA 13034 TB Age
EE 2268 TB Todka
EI 713 TA Atmar
EEE 1347 T Didu
EEI 19 T Taljoon
EIE 1347 T Didu
EII 297 T Arut

ISA 2784 TB Harlak
IE 2622 TB Heta
II 757 TA Hasor
IEE 2727 TA Taisi
IEI 402 TB Hentu
IIE Polma, raudjas T mära
III 527 TA Hasavat

160; —; 170; —; 183; 21,5; —; I; 7; 7; 6; 5. V 1955. a.
1953. a. Audru sovh., Pärnu linna piirk. noorhobuste näitusel III auhind

2379 TB HARMAK

Audru sovh., Pärnu linna piirk.
Kõrb, 6. V 1952. a., Audru sovh., Pärnu linna piirk.

EMA 5267 TB Assi
EE Massa, kõrb T mära
EI 297 T Arut
EEE Brenta, must T mära
EEI Randi, T täkk
EIE 983 T Minni
EII 64 T Arend

ISA 2784 TT Harlak
IE 2622 TB Heta
II 757 TA Hasor
IEE 2727 TA Taisi
IEI 402 TB Hentu
IIE Polma, raudjas T mära
III 527 TA Hasavat

157; —; 163; —; 185; 21; —; I; 7; 7; 6; 5. V 1955. a.
1953. a. Audru sovh., Pärnu linna piirk. noorhobuste näitusel III auhind

2381 TB SARI

«Aurora» kolh., Põlva raj.
Raudjas, 1. VIII 1951. a., «Aurora» kolh., Põlva raj.

EMA Massa, kõrb T mära

ISA 1535 TA Selgur
IE Elsa, T mära
II 823 TA Sekretär
IEE Kindlaks määramata
IEI Kindlaks määramata
IIE 2030 TB Aari
III 569 TA Sammur

156; —; 157; —; 184; 20,5; —; II; 5; 4; 6; 28. IV 1955. a.

2383 TB SUKI

«Aurora» kolh., Põlva raj.
Raudjas, 23. V 1951. a., «Aurora» kolh., Põlva raj.

EMA Maki, punane T mära

ISA 1535 TA Selgur
IE Elsa, T mära
II 823 TA Sekretär
IEE Kindlaks määramata
IEI Kindlaks määramata
IIE 2030 TB Aari
III 569 TA Sammur

153; —; 155; —; 181; 20,5; —; II; 5; 3; 6; 28. IV 1955. a.

2385 TB VÕIGAS

«Uue Ilma» kolh., Räpina raj.
Raudjas, 8. V 1952. a., Räpina raj.

EMA Hetta, kõrb T mära

ISA 1403 TA Virku
IE 1865 TA Anni
II 1011 TA Valmar
IEE Miira, T mära
IEI 297 T Arut
IIE 1533 TA Hesta
III 571 TA Virk

154; —; 161; —; 181; 21; —; II; 5; 4; 5; 29. IV 1955. a.

2387 TB HUIDO

I. V. Stalini nim. kolh., Põlva raj.
Kõrb, 14. VI 1951. a., Põlva raj.

EMA 14734 TB Kiti
EE Kindlaks määramata
EI Kindlaks määramata

ISA 2356 TB Häire
IE Lulla, T mära
II 833 TA Häire
IEE Evi, LS mära
IEI Rubin, T täkk
IIE Maiu, T mära
III 353 TA Henkel

156; 74; 162; —; 186; 20,5; —; I; 7; 5; 7; 28. IV 1955. a.

2389 TB HUKI

S. M. Kirovi nim. kolh., Põlva raj.
Kõrb, 24. V 1947. a., Põlva raj.

EMA 14758 TB Kaera
EE Puna-raudjas T mära
EI 338 T Candit
EEE Kindlaks määramata
EEI Kindlaks määramata
EIE Kõrb T mära
EII 294 T Carmelit

ISA 2180 TB Hakso
IE 7850 TB Tärbi
II 383 TA Hinko
IEE Tunni, kõrb T mära
IEI 335 T Tapsi
IIE 964 T Guadiana
III 317 T Hingstar

157; —; 165; —; 188; 21; —; I; 7; 6; 7; 28. IV 1955. a.
Tõuraamatusse märgitud 2 tütart

2391 TB HULJUR

«Sangari» kolh., Harju raj.
Raudjas, 20. I 1951. a., Tori Hobusekasvanduses, Vändra raj.

EMA 17830 TB Hadra
EE 2109 TA Tadra
EI 2122 TB Hevo
EEE 1531 TA Harita
EEI 575 TA Tugev
EIE 2287 TA Laida
EII 584 TB Hernes

ISA 1623 TA Huljas
IE 3677 TA Ulli
II 348 T Halis
IEE 2296 TB Leidulaps
IEI 573 TA Uhke
IIE 978 T Milla
III 42 T Harun

157; —; 164; —; 194; 23; —; I; 8; 8; 6; 22. II 1959. a.
Müüdud 1959. a.

2393 TB HULJAK

«Lembitu» kolh., Harju raj.
Raudjas, 4. III 1951. a., Tori Hobusekasvanduses, Vändra raj.

EMA 15944 TB Urva
EE 3161 TA Velle
EI 1123 TA Uhkus
EEE Tella, raudjas T mära
EEI 571 TA Virk
EIE 2314 TB Hati
EII 573 TA Uhke

ISA 1623 TA Huljas
IE 3677 TA Ulli
II 348 T Halis
IEE 2296 TB Leidulaps
IEI 573 TA Uhke
IIE 978 T Milla
III 42 T Harun

154; —; 159; —; 186; 20,5; —; II; 5; 6; 5; 27. IV 1955. a.

2395 TB UHASJALG

«Lenini Tee» kolh., Rapla raj.
Puna-raudjas, 29. V 1952. a., «Lenini Tee» kolh., Rapla raj.

EMA	21206 TB Hehte	ISA	2922 TB Unur
EE	Toora, T mära	IE	16838 TB Giia
EI	1330 TB Herkules	II	1199 TA Urmas
EEE	Kindlaks määramata	IEE	Kõrb T mära
EEI	Kindlaks määramata	IEI	812 TB Grindo
EIE	Kindlaks määramata	IIE	3504 TB Veera
EII	332 T Horazius	III	875 TA Urko

152; —; 156; —; 179; 21; —; II; 5; 4,5; 4; 9. V 1955. a.

2397 TB URAATUS

Lenini-nim. kolh., Rapla raj.
Linalakk, 28. IV 1952. a., Lenini-nim. kolh., Rapla raj.

EMA	17642 TB Aula	ISA	1143 TA Uhas
EE	Miira, raudjas T mära	IE	1548 TB Hupa
EI	701 TA Hassur	II	573 TA Uhke
EEE	Massa, punane T mära	IEE	957 T Waldfrau
EEI	210 T Miks	IEI	42 T Harun
EIE	962 T Martinika	IIE	P. Br. Deroute
EII	355 TA Hasso	III	11390 P. Br. Guichen

155; —; 161; —; 185; 20,5; —; I; 6; 7; 6; 9. V 1955. a.
1953. a. Lenini-nim. kolh., Rapla raj. noorhobuste näitusel II auhind
1954. a. Lenini-nim. kolh., Rapla raj. noorhobuste näitusel I auhind

2399 TB HURMAK

«Vambola» kolh., Rapla raj.
Punane, 29. IV 1952. a., «Vambola» kolh., Rapla raj.

EMA	3446 TB Miira	ISA	1150 TB Hatus
EE	Kindlaks määramata	IE	Must T mära
EI	Kindlaks määramata	II	405 TA Haidar
		IEE	Kindlaks määramata
		IEI	Kindlaks määramata
		IIE	985 T Hiito
		III	42 T Harun

157; —; 163; —; 189; 20,5; —; I; 6; 7; 6; 9. V 1955. a.
1954. a. Juurus noorhobuste näitusel II auhind

2401 TB LARGO

«Võidu» kolh., Rapla raj.
Kõrb, 2. V 1952. a., Tori Hobusekasvanduses, Vändra raj.

EMA	3537 TA Hurda	ISA	649 TA Loots
EE	2113 TA Urva	IE	16019 P. Br. Joyense
EI	753 TA Halivat	II	14213 P. Br. Intact
EEE	1743 TA Anga	IEE	Diane
EEI	573 TA Uhke	IEI	Fripoun
EIE	2296 TB Leidulaps	IIE	Gonette
EII	527 TA Hasavat	III	Uruf

154; —; 163; —; 186; 22,5; —; I; 6; 5; 6; 9. V 1955. a.
1953. a. Juurus noorhobuste näitusel I auhind
1954. a. Juurus noorhobuste näitusel I auhind

2403 TA TUIKAR

«Ühisjõu» kolh., Viljandi raj.
Puna-raudjas, 12. V 1952. a., «Ühisjõu» kolh., Viljandi raj.

EMA Miira, T mära
EE T mära
EI T täkk

ISA 1479 TA Takt
IE Hirma, T mära
II 575 TA Tugev
IEE Maara, T mära
IEI 357 TA Halifaks
IIE 7425 P. Br. Belle
III 11390 P. Br. Guichen

156; —; 160; —; 196; 21; —; I; 6; 6; 6; 8. IX 1955. a.
1953. a. Viljandis noorhobuste näitusel I auhind

2405 TB HOMMER

«Sirbi ja Vasara» kolh., Viljandi raj.
Raudjas, 31. III 1952. a., «Sirbi ja Vasara» kolh., Viljandi raj.

EMA 9816 TB Hali
EE 1828 TB Aida
EI 675 TA Hardi
EEE 567 T Miira
EEI 298 T Ainto
EIE 1237 T Alla
EII 317 T Hingstar

ISA 2566 TB Hembur
IE 8620 TB Reeda
II 317 T Hingstar
IEE 3808 TB Milla
IEI 886 TB Riksi
IIE 1284 T Maimu
III 133 T Heldenknabe

154; —; 160; —; 184; 20,5; —; I; 6; 6,5; 6; 15. V 1955. a.

2407 TB HENNO

Olustvere Põllumajandustehnikumi õppemajand, Viljandi raj.
Raudjas, 11. IV 1952. a., Olustvere Põllumajandustehnikumi õppemajandis, Viljandi raj.

EMA 16074 TB Uula
EE 3015 TA Tella
EI 851 TA Uudis
EEE 1293 T Molli
EEI 306 T Tõnu
EIE 2296 TB Leidulaps
EII 573 TA Uhke

ISA 2572 TB Harilaid
IE Milla, T mära
II 801 TA Haril
IEE T mära
IEI 623 TA Piki
IIE Mirti, kõrb T mära
III 625 TA Halik

155; —; 158; —; 180; 20; —; II; 6; 4; 6; 14. V 1955. a.

2409 TB TRUU

Ahekõnnu kolh., Vändra raj.
Raudjas, 3. V 1949. a., Ahekõnnu kolh., Vändra raj.

EMA Aavi, T mära
EE Kimmel T mära
EI 282 T Ametnik
EEE T mära
EEI T täkk
EIE 979 T Maasik
EII 64 T Arend

ISA 2212 TB Truu
IE Hirta, T mära
II 826 TB Terra
IEE Kindlaks määramata
IEI 411 TA Hirdar
IIE Selma, kõrb T mära
III 305 T Toivo

156; —; 165; —; 190; 21; —; II; 5; 6; 5; 13. V 1955. a.

2411 TB HEKK

«Rahu» kolh., Pärnu linna piirk.
Tumeraudjas, 10. VI 1951. a., «Rahu» kolh., Pärnu linna piirk.

EMA	18956 TB Urve	ISA	1553 TA Halvak
EE	Malle, kimmel T mära	IE	2105 TA Vaika
EI	1183 TA Uksu	II	348 T Halis
EEE	T mära	IEE	1548 TB Hupa
EEI	169 T Karuso	IEI	571 TA Virk
EIE	2373 TA Horma	IIE	978 T Milla
EII	573 TA Uhke	III	42 T Harun

152; —; 160; —, 192; 20,5; —; I; 7; 5; 7; 11. V 1955. a.
Tõuraamatusse märgitud 1 tütar

2413 TB UILIK

Oorgu kolh., Põltsamaa raj.
Kõrb, 8. IV 1951. a., Oorgu kolh., Põltsamaa raj.

EMA	20240 TB Aura	ISA	1397 TA Uku
EE	T mära	IE	2723 TA Hihi
EI	1082 TB Aps	II	573 TA Uhke
EEE	Kindlaks määramata	IEE	T mära
EEI	Kindlaks määramata	IEI	402 TB Hentu
EIE	Epsi, punane T mära	IIE	P. Br. Deroute
EII	413 TA Auri	III	11390 P. Br. Guichen

159; —; 162; —; 185; 21; —; I; 6; 6; 6; 20. V 1955. a.
1953. a. Kolga-Jaanis noorhobuste näitusel III auhind
4. VIII 1954. a. Kolga-Jaanis noorhobuste näitusel II auhind

2415 TB UULAN

Oorgu kolh., Põltsamaa raj.
Raudjas, 2. IV 1952. a., Oorgu kolh., Põltsamaa raj.

EMA	Juta, T mära	ISA	1397 TA Uku
EE	Lilla, T mära	IE	2723 TA Hihi
EI	1082 TB Aps	II	573 TA Uhke
EEE	T mära	IEE	T mära
EEI	638 TB Hopak	IEI	402 TB Hentu
EIE	Epsi, punane T mära	IIE	P. Br. Deroute
EII	413 TA Auri	III	11390 P. Br. Guichen

152; —; 157; —; 180; 20; —; II; 5; 6; 5; 20. V 1955. a.
4. VIII 1954. a. Kolga-Jaanis noorhobuste näitusel II auhind

2417 TB SEKU

«Töö» kolh., Abja raj.
Raudjas, 27. IV 1951. a., Abja raj.

EMA	4382 TB Astik	ISA	2718 TB Sektor
EE	1471 T Henni	IE	2118 TB Hildu
EI	607 TA Ardino	II	1121 TA Sompo
EEE	Sassu, kõrb T mära	IEE	Kõrb T mära
EEI	18 T Höfling	IEI	348 T Halis
EIE	1154 T Diina	IIE	1839 TA Paula
EII	64 T Arend	III	569 TA Sammur

155; —; 161; —; 185; 21; —; I; 6; 6; 6; 16. V 1955. a.

2419 TB SAGAR

«Töö» kolh., Abja raj.
Helekõrb, 21. IV 1952. a., «Töö» kolh., Abja raj.

EMA 17582 TB Hilma
EE Gilla, T mära
EI 641 TA Honti
EEE Maara, kõrb T mära
EEI 746 TB Gumbo
EIE Miira, kõrb T mära
EII 348 T Halis

ISA 2718 TB Sektor
IE 2118 TB Hildu
II 1121 TA Sompo
IEE Kõrb T mära
EIE 348 T Halis
IIE 1839 TA Paula
III 569 TA Sammur

151; —; 156; —; 179; 20; —; II; 6; 4; 5; 16. I 1955. a.
30. VI 1953. a. Karksis noorhobuste näitusel III auhind
27. VII 1954. a. Karksis noorhobuste näitusel I auhind

2421 TB LEO

EMMTUI Polli Katsebaas, Abja raj.
Tumehall, 25. IV 1952. a. EMMTUI Polli Katsebaasis, Abja raj.

EMA 17030 TB Uti
EE 4316 TB Gaida
EI 797 TA Uku
EEE Eevi, raudjas T mära
EEI 746 TB Gumbo
EIE Deli, T mära
EII 573 TA Uhke

ISA 1485 TA Leon
IE Minka, T mära
II 649 TA Loots
IEE Elli, LS mära
IEI 552 TB Miki
IIE 17019 P. Br. Joyense
III 14213 P. Br. Intact

156; —; 162; —; 187; 21; —; I; 6; 6; 6; 16. V 1955. a.

2423 TB UKI

«Linda» kolh., Võru raj.
Puna-raudjas, 14. III 1952. a., «Linda» kolh., Võru raj.

EMA 10518 TB Helde
EE Loora, kõrb T mära
EI 579 TA Hiktor
EEE Lulli, LS mära
EEI 343 T Murto
EIE Miira, helepunane T mära
EII 317 T Hingstar

ISA 1629 TA Urmo
IE 3697 TA Lagle
II 1143 TA Uhas
IEE 2053 TA Homi
IEI 649 TA Loots
IIE 1548 TB Hupa
III 573 TA Uhke

153; —; 163; —; 188; 20,5; —; I; 6; 6; 7; 20. V 1955. a.
27. VIII 1954. a. Antslas noorhobuste näitusel I auhind

2425 TB LUURI

I. V. Stalini nim. kolh., Põltsamaa raj.
Raudjas, 23. III 1951. a., I. V. Stalini nim. kolh., Põltsamaa raj.

EMA 3273 TA Urve
EE 1642 TB Asta
EI 573 TA Uhke
EEE Kindlaks määramata
EEI Kindlaks määramata
EIE P. Br. Deroute
EII 11390 P. Br. Guichen

ISA 1021 TA Lembo
IE 1559 TA Mimi-Lee
II 649 TA Loots
IEE 644 T Lauk
IEI 50 T Mavr
IIE 16019 P. Br. Joyense
III 14213 P. Br. Intact

154; —; 160; —; 187; 21; —; I; 6; 5; 6; 20. V 1955. a.

2427 TB URBAS

«Bolševiku» kolh., Jõgeva raj.
Must, 28. V 1952. a., «Bolševiku» kolh., Jõgeva raj.

EMA 17262 TB Haasa
EE 6908 TB Pepi
EI 1156 TB Hasmur
EEE Kõrb T mära
EEI 665 TA Grano
EIE 1739 TA Alfa
EII 129 T Hasmo

ISA 2972 TB Uiko
IE 7206 TB Hasna
II 1161 TA Ungas
IEE Miira, punane T mära
IEI 1612 TB Hobu
IIE Hito, raudjas T mära
III 573 TA Uhke

156; —; 161; —; 180; 20; —; II; 6; 4,5; 5; 21. V 1955. a.

2429 TB VAHTI

«Jõu» kolh., Paide raj.
Tumeraudjas, 2. V 1951. a., «Jõu» kolh., Paide raj.

EMA 9376 TB Miira
EE 2066 TB Mall
EI 62 T Movik
EEE Kindlaks määramata
EEI 50 T Mavr
EIE 965 T Hestia
EII 43 T Meinhard

ISA 571 TA Virk
IE 3989 P. Br. Union
II 8741 P. Br. Dol
IEE 3323 P. Br. Omega
IEI 4613 P. Br. Melkart
IIE P. Br. Bichette
III 4580 P. Br. Quistinic

151; —; 156; —; 182; 21; —; II; 5; 3,5; 4; 23. V 1955. a.

2431 TB VIGUR

«Leegi» kolh., Paide raj.
Raudjas, 1951. a., «Leegi» kolh., Paide raj.

EMA Olli, T. mära
EE T mära
EI T täkk

ISA 571 TA Virk
IE 3989 P. Br. Union
II 8741 P. Br. Dol
IEE 3323 P. Br. Omega
IEI 4613 P. Br. Melkart
IIE P. Br. Bichette
III 4580 P. Br. Quistinic

154; —; 160; —; 182; 21; —; 4; 4,5; 5; 23. V 1955. a.

2433 TB HERKULAS

«Õiguse Võidu» kolh., Paide raj.
Raudjas, 22. III 1952. a., Paide raj.

EMA Tulli, T mära
EE Tuli, T mära
EI 575 TA Tugev
EEE T mära
EEI T täkk
EIE 7425 P. Br. Belle
EII 11390 P. Br. Guichen

ISA 675 TA Hardi
IE 1247 T Alla
II 317 T Hingstar
IEE 964 T Guadiana
IEI 64 T Arend
IIE 1284 T Maimu
III 133 T Heldenknabe

153; —; 160; —; 182; 20,5; —; I; 6; 6; 6; 22. V 1955. a.
18. VIII 1954. a. Järva-Jaanis noorhobuste näitusel II auhind

2435 TB TÕNU

«Bolševiku» kolh., Paide raj.
Raudjas, 1951. a., «Bolševiku» kolh., Paide raj.

EMA 13412 TB Peesi
EE Kõrb T mära
EI 416 TB Poju
EEE T mära
EEI T täkk
EIE 203 T Detmani tütar
EII 220 T Peeter
ISA 937 TA Tullo
IE 2804 TB Aali
II 575 TA Tugev
IEE Miira, kimmel T mära
IEI 359 TA Alarm
IIE 7425 P. Br. Belle
III 11390 P. Br. Guichen

153; —; 160; —; 182; 20; —; II; 6; 4; 4; 22. V 1955. a.
1954. a. Paides noorhobuste näitusel II auhind

2437 TB HARTI

«Bolševiku» kolh., Paide raj.
Kõrb, 1951. a., «Bolševiku» kolh., Paide raj.

EMA 9478 TB Moksa
EE Norma, kõrb T mära
EI 479 TA Mirsa
EEE T mära
EEI T täkk
EIE Raudjas T mära
EII 239 T Markgraf
ISA 1388 TB Hats
IE 308 T Norma
II 357 TA Halifaks
IEE Maara, T. mära
IEI Juku ЦО
IIE 1238 T Anna
III 45 T Hofrichter

153; —; 161; —; 182; 19,5; —; II; 6; 3; 5; 22. V 1955. a.
1954. a. Paides noorhobuste näitusel II auhind

2439 TB LASSO

J. Lauristini nim. kolh., Harju raj.
Tumeraudjas, 1948. a., Põltsamaa raj.

EMA Juta, T mära
EE T mära
EI T täkk
ISA 1335 TA Lemmo
IE 9720 TB Helse
II 649 TA Loots
IEE Tiksi, T mära
IEI 627 TA Helsen
IIE 16019 P. Br. Joyense
III 14213 P. Br. Intact

158; —; 165; —; 190; 22; —; I; 5; 6; 6; 25. V 1955. a.
Tõuraamatusse märgitud 3 tütart
1952. a. Kosel noorhobuste näitusel I auhind

2441 TA HAMMUR

«Õiguse Võidu» kolh., Paide raj.
Punane, 20. V 1952. a., «Õiguse Võidu» kolh., Paide raj.

EMA 4059 TA Ulda
EE Miira, T mära
EI 573 TA Uhke
EEE Must T mära
EEI 575 TA Tugev
EIE P. Br. Deroute
EII 11390 P. Br. Guichen
ISA 675 TA Hardi
IE 1237 T Alla
II 317 T Hingstar
IEE 964 T Guadiana
IEI 64 T Arend
IIE 1284 T Maimu
III 133 T Heldenknabe

153; —; 164; —; 185; 21; —; I; 7; 5; 6; 24. V 1955. a.
1954. a. Järva-Jaanis noorhobuste näitusel I auhind

2443 TB KARM

Kehtna kolh., Rapla raj.
Puna-raudjas, 15. IV 1950. a., Kehtna kolh., Rapla raj.

EMA	15870 TB Kauri	ISA	2968 TB Kuller
EE	4878 TB Maara	IE	3542 TB Haia
EI	1688 TB Konko	II	1678 TB Kunda
EEE	Kindlaks määramata	IEE	Tiksi, must T mära
EEI	Kindlaks määramata	IEI	619 TA Hints
EIE	Tipa, kõrb T mära	IIE	Milla, T mära
EII	395 TA Kett	III	395 TA Kett

151; —; 155; —; 185; 20; —; II; 5; 4; 4; 4. VI 1955. a.

2445 TB LOTT

«Tee Kommunismile» kolh., Rapla raj.
Tumepunane, 1. IV 1951. a., Rapla raj.

EMA	15302 TB Hulda	ISA	1013 TA Leho
EE	Miira, T mära	IE	1763 TA Harba
EI	315 T Harley	II	649 TA Loots
EEE	Selma, T mära	IEE	1238 T Anna
EEI	210 T Miks	IEI	355 TA Hasso
EIE	1283 T Aade	IIE	16019 P. Br. Joyense
EII	133 T Heldenknabe	III	14213 P. Br. Intact

153; —; 156; —; 183; 20; —; II; 5; 5; 4; 4. V 1955. a.

2447 TB TUKI

«Tee Kommunismile» kolh., Rapla raj.
Punane, 1951. a., «Tee Kommunismile» kolh., Rapla raj.

EMA	12710 TB Luuni	ISA	2656 TB Tarkus
EE	Ata, raudjas T mära	IE	3448 TB Noora
EI	849 TA Lisna	II	807 TA Tarku
EEE	Raudjas T mära	IEE	Maara, T mära
EEI	210 T Miks	IEI	350 T Nops
EIE	1407 T Henni	IIE	Trika, kõrb T mära
EII	649 TA Loots	III	575 TA Tugev

150; —; 154; —; 180; 20; —; II; 5; 3; 4; 25. I 1955. a.

2449 TB UBAR

«Kommunismi Teele» kolh., Märjamaa raj.
Tumeraudjas, 9. VI 1952. a., «Kommunismi Teele» kolh., Märjamaa raj.

EMA	12852 TB Palmi	ISA	3442 TB Uulo
EE	Raudjas T mära	IE	3737 TA Karmel
EI	695 TA Puks	II	1183 TA Uksu
EEE	T mära	IEE	Killi, raudjas T mära
EEI	T täkk	IEI	777 TA Kandur
EIE	T mära	IIE	2373 TA Horma
EII	T täkk	III	573 TA Uhke

152; —; 156; —; 181; 20,5; —; II; 6; 5; 5; 13. VI 1955. a.

2451 TB ULKUR

«Kommunismi Teele» kolh., Märjamaa raj.
Punane, 10. V 1952. a., «Kommunismi Teele» kolh., Märjamaa raj.

EMA 20582 TB Hilse
EE Tiiu, T mära
IE 317 T Hingstar
EEE Maara, T mära
EEI T täkk
EIE 1284 T Maimu
EII 133 T Heldenknabe
ISA 3442 TB Uulo
IE 3737 TA Karmel
II 1183 TA Uksu
IEE Killi, raudjas T mära
IEI 777 TA Kandur
IIE 2373 TA Horma
III 573 TA Uhke

152; —; 155; —; 180; 20,5; —; —; —; —; —; 13. VI 1955. a.

2453 TB TINNO

«Kommunismi Teele» kolh., Märjamaa raj.
Tumekõrb, 10. IV 1952. a., «Kommunismi Teele» kolh., Märjamaa raj.

EMA 8622 TB Mauri
EE Miira, kõrb T mära
EI 284 T Montebello
EEE T mära
EEI T täkk
EIE 367 T Gudrun
EII 72 T Mars
ISA 3450 TB Toki
IE T mära
II 839 TA Tarmo
IEE Kindlaks määramata
IEI Kindlaks määramata
IIE 19688 TB Laura
III 575 TA Tugev

151; —; 156; —; 182; 19,5; —; II; 5; 4; 4; 13. VI 1955. a.

2455 TA HULLAR

Uusna sovh., Viljandi raj.
Raudjas, 2. VI 1952. a., Uusna sovh., Viljandi raj.

EMA 2137 TA Ulla
EE Salme, punane T mära
EI 573 TA Uhke
EEE Kindlaks määramata
EEI T täkk
EIE P. Br. Deroute
EII 11390 P. Br. Guichen
ISA 1343 TA Heldus
IE 2059 TA Hamra
II 705 TA Hästi
IEE 986 T Hoiva
IEI 403 TA Hason
IIE 2300 TB Hihih
III 317 T Hingstar

163; —; 163; —; 190; 21,5; —; I; 7; 7; 5; 11. VI 1955. a.

2457 TB UKSA

Oorgu kolh., Põltsamaa raj.
Raudjas, 28. III 1952. a., Oorgu kolh., Põltsamaa raj.

EMA 4212 TB Tella
EE Raudjas T mära
EI 544 TB Monu
EEE Maara, T mära
EEI T täkk
EIE Raudjas T mära
EII 239 T Markgraf
ISA 1397 TA Uku
IE 2723 TA Hihi
II 573 TA Uhke
IEE T mära
IEI 402 TB Hentu
IIE P. Br. Deroute
III 11390 P. Br. Guichen

153; —; 156; —; 182; 21,5; —; II; 5; 4; 5; 22. VI 1955. a.

1953. a. Kolga-Jaanis noorhobuste näitusel II auhind
1953. a. Kolga-Jaanis noorhobuste näitusel I auhind
1954. a. Kolga-Jaanis noorhobuste näitusel I auhind

2459 TB UKSU

K. Marksi nim. kolh., Vändra raj.
Raudjas, 1951. a., K. Marksi nim. kolh., Vändra raj.

EMA	13984 TB Lee	ISA	1625 TA Uhur
EE	Rulla, punane T mära	IE	2053 TA Homi
EI	847 TA Lootur	II	1143 TA Uhas
EEE	Kindlaks määramata	IEE	1559 TA Mimi-Lee
EEI	2094 Tk Divin	IEI	399 TA Hommik
EIE	1819 TA Gaba	IIE	1548 TB Hupa
EII	649 TA Loots	III	573 TA Uhke

158; —; 163; —; 186; 21,5; —; II; 6; 7; 4; 13. V 1955. a.

2461 TB URAAL

Lenini-nim. kolh., Rapla raj.
Raudjas, 8. V 1952. a. Lenini-nim. kolh., Rapla raj.

EMA	16310 TB Miiri	ISA	1143 TA Uhas
EE	Silva, T mära	IE	1548 TB Hupa
EI	1582 TB Miku	II	573 TA Uhke
EEE	Kata, kõrb T mära	IEE	957 T Waldfrau
EEI	206 T Sultan	IEI	42 T Harun
EIE	Kõrb T mära	IIE	P. Br. Deroute
EII	210 T Miks	III	11390 P. Br. Guichen

152; —; 160; —; 180; 21,5; —; II; 6; 5; 5; 27. VI 1955. a.

2463 TB HERKU

«Punalipu» kolh., Rapla raj.
Punane, 20. VI 1951. a., «Punalipu» kolh., Rapla raj.

EMA	11832 TB Hiia	ISA	753 TA Halivat
EE	Kõrb T mära	IE	2296 TB Leidulaps
EI	627 TA Helsen	II	527 TA Hasavat
EEE	Kindlaks määramata	IEE	990 T Heero
EEI	Kindlaks määramata	IEI	42 E Agu
EIE	Miira, T mära	IIE	1279 T Arika
EII	348 T Halis	III	317 T Hingstar

154; —; 163; —; 183; 20; —; I; 6; 6; 6; 27. VI 1955. a.
1953. a. Juurus noorhobuste näitusel III auhind

2465 TB LOOT

Jäneda Põllumajandustehnikumi õppemajand, Tapa raj.
Punane, 12. III 1952. a., Tapa raj.

EMA	16482 TB Gerti	ISA	1577 TA Loit
EE	2719 TA Tonni	IE	10932 TB Heli
EI	1704 TB Garmi	II	649 TA Loots
EEE	Massa, kõrb T mära	IEE	Nolli, raudjas T mära
EEI	575 TA Tugev	IEI	317 T Hingstar
EIE	Elga, kõrb T mära	IIE	16019 P. Br. Joyense
EII	318 T Gotho	III	14213 P. Br. Intact

156; —; 162; —; 192; 21,5; —; I; 7; 7; 6; 1955. a.

2467 TB TANNUR

«Koidu» kolh., Märjamaa raj.
Raudjas, 21. V 1951. a., «Koidu» kolh., Märjamaa raj.

EMA 15330 TB Kelli
EE Aine, kõrb T mära
EI 1033 TA Tannur
EEE Kindlaks määramata
EEI Kindlaks määramata
EIE 1743 TA Anga
EII 575 TA Tugev
ISA 3108 TB Tunner
IE 4175 TA Hiksi
II 769 TA Halur
IEE Mai, T mära
IEI 769 TA Halur
IIE Nelli, raudjas T mära
III 348 T Halis

155; —; 160; —; 185; 20,5; —; II; 6; 5; 5; 7. VII 1955. a.

2469 TA VÄÄRIK

«Vabaduse» kolh., Märjamaa raj.
Punane, 30. V 1951.. a., «Vabaduse» kolh., Märjamaa raj.

EMA 18128 TB Haara
EE Manna, T mära
EI 625 TA Halik
EEE Tella, T mära
EEI 210 T Miks
EIE Massa, tumekõrb T mära
EII 348 T Halis
ISA 4278 TB Vahur
IE T mära
II 571 TA Virk
IEE Kindlaks määramata
IEI Kindlaks määramata
IIE 3989 P. Br. Union
III 8741 P. Br. Dol

154; —; 159; —; 182; 20,5; —; II; 5; 5; 5; 29. VI 1955. a.
1954. a. Vigalas noorhobuste näitusel II auhind

2471 TB UKLAR

«Vabaduse» kolh., Märjamaa raj.
Punane, 20. IV 1951. a., «Vabaduse» kolh., Märjamaa raj.

EMA 18122 TB Loola
EE Miira, T mära
EI 801 TA Haril
EEE Massa, kõrb T mära
EEI 210 T Miks
EIE Mirti, kõrb T mära
EII 625 TA Halik
ISA 1499 TA Unar
IE 1559 TA Mimi-Lee
II 1143 TA Uhas
IEE 644 T Lauk
IEI 50 T Mavr
IIE 1548 TB Hupa
III 573 TA Uhke

152; —; 157; —; 193; 21; —; II; 6; 5; 5; 26. IV 1956. a.
1953. a. Vigalas noorhobuste näitusel II auhind
1954. a. Vigalas noorhobuste näitusel I auhind

2473 TB VAMBO

«Vabaduse» kolh., Märjamaa raj.
Kõrb, 26. VI 1951. a., «Vabaduse» kolh., Märjamaa raj.

EMA 3142 TB Helli
EE Milla, kõrb T mära
EI 621 TA Harus
EEE Miira, T mära
EEI Kindlaks määramata
EIE Elli, punane T mära
EII 348 T Halis
ISA 4278 TB Vahur
IE T mära
II 571 TA Virk
IEE Kindlaks määramata
IEI Kindlaks määramata
IIE 3989 P. Br. Union
III 8741 P. Br. Dol

152; —; 156; —; 185; 21; —; II; 5; 5; 5; 27. IV 1956. a.
1955. a. Vigalas noorhobuste näitusel II auhind

2475 TB UMBAR

Lenini-nim. kolh., Rapla raj.
Kõrb, 12. III 1952. a., Lenini-nim. kolh., Rapla raj.

EMA 16306 TB Mantsu
EE Manna, T mära
EI 1168 TB Makit
EEE Miira, kõrb T mära
EEI 210 T Miks
EIE 1769 TA Eda
EII 602 TB Mikop
ISA 1143 TA Uhas
IE 1548 TB Hupa
II 573 TA Uhke
IEE 957 T Waldfrau
IEI 42 T Harun
IIE P. Br. Deroute
III 11390 P. Br. Guichen

156; —; 159; —; 188; 21,5; —; I; 6; 7,5; 6; 9. VII 1955. a.
1953. a. Lenini-nim. kolh., Rapla raj. noorhobuste näitusel I auhind
1954. a. Raplas noorhobuste näitusel I auhind

2477 TB VÕIDU

«Tee Kommunismile» kolh., Märjamaa raj.
Raudjas, 25. IV 1951. a., «Tee Kommunismile» kolh., Märjamaa raj.

EMA 20868 TB Tipsi
EE 3164 TB Henta
EI 839 TA Tarmo
EEE Nelli, kõrb T mära
EEI 348 T Halis
EIE 19688 TB Laura
EII 575 TA Tugev
ISA 4278 TB Vahur
IE T mära
II 571 TA Virk
IEE Kindlaks määramata
IEI Kindlaks määramata
IIE 3989 P. Br. Union
III 8741 P. Br. Dol

152; —; 157; —; 182; 20; —; II; 5; 4; 4; 13. VII 1955. a.

2479 TB TORMAS

«Ühistöö» kolh., Märjamaa raj.
Punane, 1950. a., «Ühisjõu» kolh., Märjamaa raj.

EMA 20204 TB Polla
EE Mijra, T mära
EI 695 TA Puks
EEE Kindlaks määramata
EEI Kindlaks määramata
EIE T mära
EII T täkk
ISA 3102 TB Tuksur
IE 2421 TA Sellu
II 1033 TA Tannur
IEE Tiiu, must T mära
IEI 569 TA Sammur
IIE 1743 TA Anga
III 575 TA Tugev

153; —; 160; —; 183; 21; —; II; 5; 5; 4; 13. VII 1955. a.

2481 TB HARIL

Antsla Põllumajandustehnikumi õppemajand, Võru raj.
Tumeraudjas, 22. IV 1953. a., Antsla Põllumajandustehnikumi õppemajandis, Võru ra

EMA 14604 TB Viida
EE 3471 TA Teivi
EI 571 TA Virk
EEE Raudjas T mära
EEI 575 TA Tugev
EIE 3989 P. Br. Union
EII 8741 P. Br. Dol
ISA 4280 TB Hirpo
IE 2498 TB Halma
II 383 TA Hinko
IEE 824 T Liisa
IEI 129 T Hasmo
IIE 964 T Guadiana
III 317 T Hingstar

162; —; 171; —; 200; 22; —; I; 7; 8; 6; 16. XI 1956. a.
1954. a. Antslas noorhobuste näitusel I auhind
1955. a. Antslas noorhobuste näitusel I auhind
1956. a. Antslas noorhobuste näitusel I auhind

2483 TB LEHAR

«Esimese Mai» kolh., Märjamaa raj.
Raudjas, 1. VI 1951. a., «Esimese Mai» kolh., Märjamaa raj.

EMA 4621 TA Helle
EE 1767 TA Ella
EI 769 TA Halur
EEE Raudjas T mära
EEI T täkk
EIE Nelli, raudjas T mära
EII 348 T Halis

ISA 1407 TA Lootus
IE 2994 TB Silla
II 649 TA Loots
IEE Raudjas T mära
IEI 210 T Miks
IIE 16019 P. Br. Joyense
III 14213 P. Br. Intact

154; —; 162; —; 188; 21; —; I; 6; 7; 6; 5. VII 1955. a.

2485 TB UDO

Pärisvere sovh., Pärnu linna piirk.
Tumekõrb, 15. V 1951. a., Pärisvere sovh., Pärnu linna piirk.

EMA 11042 TB Hesti
EE Miira, kõrb T mära
EI 402 TB Hentu
EEE Toora, kõrb T mära
EEI 43 T Meinhard
EIE 1262 T Almi
EII 336 T Herold

ISA 1271 TA Unnor
IE 2373 TA Horma
II 573 TA Uhke
IEE Hepsi, raudjas T mära
IEI 317 T Hingstar
IIE P. Br. Deroute
III 11390 P. Br. Guichen

152; —; 156; —; 182; 20; —; II; 5; 4; 6; 4. VIII 1955. a.
1952. a. Ares noorhobuste näitusel II auhind
1953. a. Ares noorhobuste näitusel II auhind
1954. a. Ares noorhobuste näitusel II auhind

2487 TB UTKA

«Kommunismi Teele» kolh., Märjamaa raj.
Tumeraudjas, 5. IV 1952. a., M. Aitsami nim. kolh., Märjamaa raj.

EMA 20568 TB Menta
EE Mella, T mära
EI 623 TA Piki
EEE T mära
EEI T täkk
EIE T mära
EII 270 T Joonas

ISA 3442 TB Uulo
IE 3737 TA Karmel
II 1183 TA Uksu
IEE Killi, raudjas T mära
IEI 777 TA Kandur
IIE 2373 TA Horma
III 573 TA Uhke

154; —; 157; —; 182; 20; —; II; 5; 4; 4; 3. VIII 1955. a.
1953. a. Velisel noorhobuste näitusel I auhind
1954. a. Velisel noorhobuste näitusel I auhind

2489 TB VUNTS

«Võidu» kolh., Märjamaa raj.
Kimmel, 12. V 1951. a., «Võidu» kolh., Märjamaa raj.

EMA 1933 TA Vesta
EE Meeri, raudjas T mära
EI 108 T Juku
EEE Massa, kõrb T mära
EEI T täkk
EIE Raudjas T mära
EII 1543 Tk Heldenknabe

ISA 1213 TA Vunts
EI 2038 TB Neti
II 571 TA Virk
IEE Lilla, T mära
IEI 60 T Drud
IIE 3989 P. Br. Union
III 8741 P. Br. Dol

152; —; 159; —; 182; 20,5; —; II; 5; 4; 4; 4. VIII 1955. a.

2491 TB URLA

«Tee Kommunismile» kolh., Rapla raj.
Raudjas, 14. VII 1952. a., «Tee Kommunismile» kolh., Rapla raj.

EMA 8676 TB Hilla
EE 2290 TB Meeri
EI 673 TA Halur
EEE Helle, kõrb T mära
EEI 356 TB Havai
EIE 1454 TB Kelli
EII 348 T Halis
ISA 2604 TB Uku
IE 5716 TB Tella
II 815 TA Ustus
IEE 21 T Teisman-Ilo tütar
IEI 287 T Diltram
IIE 1733 T Alla
III 573 TA Uhke

150; —; 155; —; 180; 20; —; II; 4; 4; 4; 9. VIII 1955. a.

2493 TB TULJAK

«Põlduri» kolh., Rapla raj.
Raudjas, 7. IV 1952. a., «Põlduri» kolh., Rapla raj.

EMA 14464 TB Krõõda
EE Raudjas T mära
EI 657 TA Giso
EEE Kindlaks määramata
EEI Kindlaks määramata
EIE 965 T Hestia
EII 363 TA Garibaldi
ISA 2768 TB Tuljak
IE 3468 TB Helle
II 857 TA Tambur
IEE Hinga, raudjas T mära
IEI 405 TA Haidar
IIE 1743 TA Anga
III 575 TA Tugev

149; —; 154; —; 185; 20,5; —; II; 4; 4; 4; 9. VIII 1955. a.

2495 TB TIITUR

«Koidu» kolh., Abja raj.
Raudjas, 3. IV 1952. a., «Koidu» kolh., Abja raj.

EMA 10004 TB Viiu
EE Mari, kõrb T mära
EI 574 TB Välk
EEE Raudjas T mära
EEI 42 T Harun
EIE T mära
EII 23 T Veltman
ISA 1215 TA Tulgar
IE 4436 TB Haasa
II 575 TA Tugev
IEE Maali, T mära
IEI 393 TA Hart
IIE 7425 P. Br. Belle
III 11390 P. Br. Guichen

155; —; 165; —; 192; 21,5; —; 1; 8; 7; 6; 21. XI 1956. a.
1954. a. Abjas noorhobuste näitusel I auhind
1955. a. Abjas noorhobuste näitusel I auhind
1957. a. Viljandis veo- ja sõiduvõistlustel
2000 m veo aeg 17.59,8
2000 m sõidu aeg 6.21,5
kaugusveos 319 m

2497 TB SAUDI

«Uue Võidu» kolh., Abja raj.
Raudjas, 30. V 1952. a., «Uue Võidu» kolh., Abja raj.

EMA Hella, T mära
EE 21314 TB Hilla
EI 4174 TB Hillar
EEE Aali, T mära
EEI 641 TA Honti
EIE 9976 TB Gumo
EII 641 TA Honti
ISA 2718 TB Sektor
IE 2118 TB Hildu
II 1121 TA Sompo
IEE Kõrb T mära
IEI 348 T Halis
IIE 1839 TA Paula
II 569 TA Sammur

152; —; 158; —; 184; 20,5; —; II; 5; 4; 5; 12. VIII 1955. a.

2499 TB SEPO

«Töö» kolh., Abja raj.
Heleraudjas, 22. V 1952. a., «Töö» kolh., Abja raj.

EMA 17026 TB Gaida
EE 1725 TA Mimmi
EI 746 TB Gumbo
EEE Kindlaks määramata
EEI Kindlaks määramata
EIE 1280 T Armi
EII 240 T Grant

ISA 2718 TB Sektor
IE 2118 TB Hildu
II 1121 TA Sompo
IEE Kõrb T mära
IEI 348 T Halis
IIE 1839 TA Paula
III 569 TA Sammur

155; —; 160; —; 184; 21; —; II; 6; 6; 5; 12. VIII 1955. a.
1954. a. Karksis noorhobuste näitusel II auhind

2501 TB HELDUR

«Töö» kolh., Abja raj.
Raudjas, 19. V 1952. a. «Töö» kolh., Abja raj.

EMA 4643 TA Ulli
EE Tutti, raudjas T mära
EI 797 TA Uku
EEE Tella, raudjas T mära
EEI 313 T Hermes
EIE Deli, T mära
EII 573 TA Uhke

ISA 627 TA Helsen
IE Miira, punane T mära
II 348 T Halis
IEE Maara, T mära
IEI 91 T Maksim
IIE 978 T Milla
III 42 T Harun

153; —; 160; —; 182; 20; —; II; 6; 4; 5; 12. VIII 1955. a.
1953. a. «Töö» kolh., Abja raj. noorhobuste näitusel III auhind
1954. a. Karksis noorhobuste näitusel I auhind

2503 TB UHKER

C. R. Jakobsoni nim. kolh., Vändra raj.
Raudjas, 9. V 1952. a., C. R. Jakobsoni nim. kolh., Vändra raj.

EMA 3833 TA Erda
EE 2886 TB Kelli
EI 1172 TB Erdu
EEE Noora, punane T mära
EEI 171 T Karuso
EIE 1812 TB Minda
EII 205 T Edu

ISA 1183 TA Uksu
IE 2373 TA Horma
II 573 TA Uhke
IEE Hepsi, T mära
IEI 317 T Hingstar
IIE P. Br. Deroute
III 11390 P.Br. Guichen

163; —; 171; —; 205; 23; —; I; 5; 9; 8; 1956. a.

2505 TB UMAR

«Kommunismi Teele» kolh., Märjamaa raj.
Kõrb, 20. VI 1952. a., «Kommunismi Teele» kolh., Märjamaa raj.

EMA 20592 TB Tella
EE Maara, T mära
EI 839 TA Tarmo
EEE T mära
EEI T täkk
EIE 19688 TB Laura
EII 575 TA Tugev

ISA 3442 TB Uulo
IE 3737 TA Karmel
II 1183 TA Uksu
IEE Killi, raudjas T mära
IEI 777 TA Kandur
IIE 2373 TA Horma
III 573 TA Uhke

152; —; 153; —; 179; 20,5; —; II; 5; 4; 4; 7. IX 1955. a.

2507 TB UNNAK

«Säde» sovh., Vändra raj.
Puna-raudjas, 30. IV 1952. a., «Säde» sovh., Vändra raj.

EMA	9009 TB Ulla	ISA	3836 TB Uku
EE	Mai, kõrb T mära	IE	2984 TB Ganita
EI	1185 TA Uuras	II	1123 TA Uhkus
EEE	T mära	IEE	Hanita, T mära
EEI	T täkk	IEI	363 TA Garibaldi
EIE	2314 TB Hati	IIE	2314 TB Hati
EII	573 TA Uhke	III	573 TA Uhke

156; —; 159; —; 187; 21; —; I; 6; 6; 6; 26. IV. 1957. a.

2509 TB UNOR

«Rahu» kolh. Pärnu linna piirk.
Puna-raudjas, 14. IV 1952. a., «Rahu» kolh., Pärnu linna piirk.

EMA	18960 TB Ulja	ISA	3324 TB Upi
EE	T mära	IE	16990 TB Hellu
EI	1183 TA Uksu	II	1183 TA Uksu
EEE	Kindlaks määramata	IEE	Malle, kimmel T mära
EEI	1183 TA Uksu	IEI	753 TA Halivat
EIE	2373 TA Horma	IIE	2373 TA Horma
EII	573 TA Uhke	III	573 TA Uhke

156; —; 162; —; 194; 21; —; I; 7; 6; 6; 23. IV 1956. a.

1953. a. Ares noorhobuste näitusel I auhind
1954. a. Ares noorhobuste näitusel II auhind
1955. a. Ares noorhobuste näitusel II auhind

2511 TB LENDRAT

V. I. Lenini nim. kolh., Põltsamaa raj.
Raudjas, 7. V 1952. a., V. I. Lenini nim. kolh., Põltsamaa raj.

EMA	4358 TB Kalla	ISA	1021 TA Lembo
EE	2132 TB Ilma	IE	1559 TA Mimi-Lee
EI	240 T Grant	II	649 TA Loots
EEE	T mära	IEE	644 T Lauk
EEI	306 T Tõnu	IEI	50 T Mavr
EIE	8978 I. Fr. Palota	IIE	16019 P. Br. Joyense
EII	1505 I. Fr. Graf Ganges	III	14213 P. Br. Intact

155; —; 165; —; 187; 21; 530; I; 6; 6; 6; 15. IX 1955. a.

1955. a. Kolga-Jaanis noorhobuste näitusel I auhind
14. IX 1955. a. Kolga-Jaanis veo- ja sõiduvõistlustel I koht
2000 m veo aeg 15.32,6
2000 m sõidu aeg 5.21,2
kaugusveos 406 m

2513 TB VILGAS

«Edasi» kolh., Põltsamaa raj.
Kimmel, 7. VI 1952. a., «Edasi» kolh., Põltsamaa raj.

EMA 20036 TB Liira
EE Kanni, T mära
EI 1021 TA Lembo
EEE Tella, T mära
EEI T täkk
EIE 1559 TA Mimi-Lee
EII 649 TA Loots

ISA 3408 TB Viru
IE 4464 TB Maara
II 571 TA Virk
IEE Raudjas T mära
IEI 133 T Heldenknabe
IIE 3989 P. Br. Union
III 8741 P. Br. Dol

160; —; 165; —; 193; 21,5; —; I; 6; 8; 6; 23. V 1956. a.
1954. a. Lustiveres noorhobuste näitusel I auhind
13. IX 1955. a. Lustiveres noorhobuste näitusel I auhind

2515 TB UHVER

«Viisaastaku» kolh., Elva raj.
Kõrb, 14. V 1951. a., «Viisaastaku» kolh., Elva raj.

EMA Tella, T mära
EE T mära
EI T täkk
EEE T mära
EEI T täkk
EIE T mära
EII T täkk

ISA 2432 TB Ulmer
IE 10280 TB Helma
II 851 TA Uudis
IEE Tiina, raudjas T mära
IEI 866 TB Helkei
IIE 2296 TB Leidulaps
III 573 TA Uhke

153; —; 157; —; 196; 20,5; —; II; 5; 5; 6; 1955. a.
1954. a. Elvas noorhobuste näitusel II auhind

2517 TB TIKS

«Lembitu» kolh., Rapla raj.
Kõrb, 15. VI 1951. a., «Lembitu» kolh., Rapla raj.

EMA 3743 TA Mirta
EE Kõrb T mära
EI 284 T Montebello
EEE Kindlaks määramata
EEI Kindlaks määramata
EIE 367 T Gudrun
EII 72 T Mars

ISA 807 TA Tarku
IE Trika, kõrb T mära
II 575 TA Tugev
IEE Kindlaks määramata
IEI Kindlaks määramata
IIE 7425 P. Br. Belle
III 11390 P. Br. Guichen

152; —; 152; —; 195; 20,5; —; II; 6; 5; 6; 1. II 1956. a.

2519 TB UPSAK

«Lenini Tee» kolh., Rapla raj.
Kõrb, 10. IV 1952. a., «Lenini Tee» kolh., Rapla raj.

EMA 21190 TB Miira
EE Armas, T mära
EI 1199 TA Urmas
EEE Kindlaks määramata
EEI Kindlaks määramata
EIE 3504 TB Veera
EII 875 TA Urko

ISA 2922 TB Unur
IE 16838 TB Giia
II 1199 TA Urmas
IEE Kõrb T mära
IEI 812 TB Grindo
IIE 3504 TB Veera
III 875 TA Urko

153; —; 156; —; 192; 21,5; —; II; 5; 7; 5; 1. II 1956. a.

1954. a. Juurus noorhobuste näitusel III auhind
1955. a. Raplas noorhobuste näitusel II auhind
5. IX 1955. a. Raplas veo- ja sõiduvõistlustel
2000 m veo aeg 17.58,8
2000 m sõidu aeg 6.30,5

2521 TB UKO

«Tamme» kolh., Võru raj.
Raudjas, 15. IV 1950. a., «Tamme» kolh., Võru raj.

EMA Manni, kõrb T mära
EE T mära
EI T täkk

ISA 1127 TA Uho
IE 2830 TB Hame
II 573 TA Uhke
IEE 1284 T Maimu
IEI 403 TA Hason
IIE P. Br. Deroute
III 11390 P. Br. Guichen

152; —; 154; —; 185; 20; —; II; 4; 5; 5; 26. X 1955. a.

2523 TB HAGU

«Ranna» kolh., Tartu raj.
Must, 5. V 1951. a. «Ranna» kolh., Tartu raj.

EMA Mölli, T mära
EE T mära
EI T täkk

ISA 2942 TB Halkis
IE Milla, raudjas T mära
II 1756 TB Helkis
IEE Kindlaks määramata
IEI Kindlaks määramata
IIE Silvi, raudjas T mära
III 331 T Haalu

155; —; 157; —; 187; 20,5; —; II; 5; 6; 5; 1. XI 1955. a.

2525 TB URMAS

«Tuleviku» kolh., Viljandi raj.
Raudjas, 5. V 1952. a. «Tuleviku» kolh., Viljandi raj.

EMA 19344 TB Hirka
EE T mära
EI 705 TA Hästi
EEE T mära
EEI T täkk
EIE 2300 TB Hihih
EII 317 T Hingstar

ISA 2628 TB Uki
IE 2896 TB Hell
II 573 TA Uhke
IEE Tuksi, T mära
IEI 357 TA Halifaks
IIE P. Br. Deroute
III 11390 P. Br. Guichen

158; —; 167; —; 190; 21,2; —; I; 6; 7; 6; 1957. a.
1955. a. Viljandis noorhobuste näitusel II auhind

2527 TB HAKI

«Tähe» kolh., Viljandi raj.
Raudjas, 1951. a., «Tähe» kolh., Viljandi raj.

EMA 19008 TB Helgi
EE Miina, must T mära
EI 813 TA Upp
EEE Kindlaks määramata
EEI Kindlaks määramata
EIE 1524 TB Alidevi
EII 573 TA Uhke

ISA 1343 TA Heldus
IE 2059 TA Hamra
II 705 TA Hästi
IEE 986 T Hoiva
IEI 403 TA Hason
IIE 2300 TB Hihih
III 317 T Hingstar

158; —; 158; —; 198; 22; —; I; 6; 7; 6; 27. VII 1956. a.

2529 TB KOLLA

S. M. Kirovi nim. kolh., Paide raj.
Kõrb, 10. VI 1952. a., Paide raj.

EMA 16820 TB Lauki
EE 2037 TA Emma
EI 1021 TA Lembo
EEE Kindlaks määramata
EEI Kindlaks määramata
EIE 1559 TA Mimi-Lee
EII 649 TA Loots

ISA 1688 TB Konko
IE Tipa, kõrb T mära
II 395 TA Kett
IEE Kindlaks määramata
IEI Kindlaks määramata
IIE Manna, kõrb T mära
III 171 T Karuso

157; —; 161; —; 191; 20,5; —; I; 6; 6; 6; 1956. a.
1955. a. Paides noorhobuste näitusel I auhind

2531 TB UGI

S. M. Kirovi nim. kolh., Paide raj.
Tumekõrb, 25. IV 1952. a., Paide raj.

EMA 15182 TB Manna
EE Juuli, punane T mära
EI 475 TA Madin
EEE Kindlaks määramata
EEI Kindlaks määramata
EIE Punane T mära
EII 239 T Markgraf

ISA 1183 TA Uksu
IE 2373 TA Horma
II 573 TA Uhke
IEE Hepsi, T mära
IEI 317 T Hingstar
IIE P Br. Deroute
III 11390 P. Br. Guichen

154; —; 159; —; 192; 21,5; —; I; 6; 8; 6; 13. III 1956. a.
1955. a. Paides noorhobuste näitusel II auhind

2533 TB TAAVI

Kuuda Leprasooriumi abimajand, Märjamaa raj.
Tumeraudjas, 9. V 1951. a., Kuuda Leprasooriumi abimajandis, Märjamaa raj.

EMA 13916 TB Miksi
EE Punane T mära
EI 912 TB Miksar
EEE Kindlaks määramata
EEI Kindlaks määramata
EIE Manna, kõrb T mära
EII 210 T Miks

ISA 3108 TB Tunner
IE 4175 TA Hiksi
II 769 TA Halur
IEE Mai, T mära
IEI 769 TA Halur
IIE Nelli, raudjas T mära
III 348 T Halis

160; —; 167; —; 190; 20,5; 610; I; 6; 6; 6; 20. X 1955. a.
20. X 1955. a. Vigalas veo- ja sõiduvõistlustel XXXIX koht
2000 m veo aeg 20.40,2
2000 m sõidu aeg 7.32,0
kaugusveos 338 m

2535 TB LORT

«Ranna» kolh., Tartu raj.
Raudjas, 17. IV 1951. a., «Ranna» kolh., Tartu raj.

EMA Miira, T mära
EE T mära
EI T täkk

ISA 1507 TA Luna
IE 72 T Karrt
II 1013 TA Leho
IEE T mära
IEI 317 T Hingstar
IIE 1763 TA Harba
III 649 TA Loots

152; —; 153; —; 189; 21; —; II; 4; 6; 5; 1. XI 1955. a.

2537 TA LASA

V. I. Leiini nim. kolh., Jõgeva raj.
Punane, 10. IV 1952. a. V. I. Lenini nim. kolh., Jõgeva raj.

EMA 3331 TA Ulli
EE 1871 TA Gra
EI 573 TA Uhke
EEE Kõrb T mära
EEI 240 T Grant
EIE P. Br. Deroute
EII 11390 P. Br. Guichen

ISA 1021 TA Lembo
IE 1559 TA Mimi-Lee
II 649 TA Loots
IEE 644 T Lauk
IEI 50 T Mavr
IIE 16019 P. Br. Joyense
III 14213 P. Br. Intact

155; 76; 163; 42; 189; 21,5; —; I; 8; 7; 6; 25. XI 1956. a.
1955. a. Jõgeval noorhobuste näitusel II auhind

2539 TB URBANSIK

I. V. Stalini nim. kolh., Jõgeva raj.
Raudjas, 5. V 1953. a., Jõgeva raj.

EMA 16604 TB Umba
EE Hurli, raudjas T mära
EI 1125 TA Ullar
EEE Kindlaks määramata
EEI Kindlaks määramata
EIE 3134 TB Tilla
EII 573 TA Uhke

ISA 2962 TB Uiko
IE 7206 TB Hasna
II 1161 TA Ungas
IEE Miira, punane T mära
IEI 1612 TB Hobu
IIE Hito, raudjas T mära
III 573 TA Uhke

156; 74; 157; 45; 189; 20,5; —; I; 7; 7; 7; 3. XI 1955. a.
1955. a. Jõgeval noorhobuste näitusel I auhind
20. VII 1956. a. Toris veo- ja sõiduvõistlustel XX—XXII koht
2000 m veo aeg 17.59,0
2000 m sõidu aeg 4.39,5
kaugusveos 354 m

2541 TB TULJAK

EMMTUI Jõgeva Sordiaretuse Jaam, Jõgeva raj.
Kõrb, 23. IV 1953. a., Jõgeva raj.

EMA Malli, T mära
EE T mära
EI T täkk

ISA 3100 TB Tarmu
IE 12768 TB Mai
II 1237 TA Tapper
IEE Gerta, T mära
IEI 609 TA Mingo
IIE 5236 TB Maara
III 575 TA Tugev

156; —; 165; —; 192; 22,5; —; I; 5; 8; 6; 3. XI 1955. a.

2543 TB LAUDO

V. Kingissepa nim. kolh., Räpina raj.
Raudjas, 10. IV 1953. a., Räpina raj.

EMA 3703 TA Umbo
EE 2114 TB Halge
EI 573 TA Uhke
EEE 1237 T Alla
EEI 317 T Hingstar
EIE P. Br. Deroute
EII 11390 P. Br. Guichen

ISA 1021 TA Lembo
IE 1559 TA Mimi-Lee
II 649 TA Loots
IEE 644 T Lauk
IEI 50 T Mavr
IIE 16019 P. Br. Joyense
III 14213 P. Br. Intact

163; 78; 172; 48; 200; 22,5; —; eliit; 7; 9; 8; 28. X 1955. a.

2545 TB LULL

Põltsamaa raj.
Kõrb, 9. VI 1953. a., Põltsamaa raj.

EMA	Mai, kõrb T mära	ISA	3330 TB Leek
EE	Toksi, kõrb T mära	IE	4238 TB Kati
EI	581 TA Moki-Annok	II	1021 TA Lembo
EEE	Maara, kõrb T mära	IEE	868 T Mascha
EEI	63 T Tello	IEI	240 T Grant
EIE	1201 T Mella	IIE	1559 TA Mimi-Lee
EII	239 T Markgraf	III	649 TA Loots

157; —; 166; —; 188; 21; —; I; 6; 7; 6; 9. V 1956. a.
1955. a. Kolga-Jaanis noorhobuste näitusel II auhind
14. IX 1955. a. Kolga-Jaanis veo- ja sõiduvõistlustel IX koht
2000 m veo aeg 16.19,7
2000 m sõidu aeg 6.17,2
kaugusveos 362 m

2547 TB LENDUR

«Tee Kommunismile» kolh., Põltsamaa raj.
Raudjas, 12. VI 1952. a. «Tee Kommunismile» kolh., Põltsamaa raj.

EMA	16770 TB Ulla	ISA	3330 TB Leek
EE	Noora, kõrb T mära	IE	4238 TB Kati
EI	1125 TA Ullar	II	1021 TA Lembo
EEE	Kindlaks määramata	IEE	868 T Mascha
EEI	Kindlaks määramata	IEI	240 T Grant
EIE	3134 TB Tilla	IIE	1559 TA Mimi-Lee
EII	573 TA Uhke	III	649 TA Loots

152; —; 159; —; 183; 20,5; —; II; 6; 4; 6; 23. I 1956. a.
14. IX 1955. a. Kolga-Jaanis veo- ja sõiduvõistlustel V—VI koht
2000 m veo aeg 14.33,2
2000 m sõidu aeg 6.49,2
kaugusveos 382 m

2549 TB UKI

Mitšurini-nim. kolh., Põltsamaa raj.
Kõrb, 11. IV 1953. a., Mitšurini-nim. kolh., Põltsamaa raj.

EMA	9680 TB Arba	ISA	2612 TB Ulan
EE	Kõrb T mära	IE	Huti, T mära
EI	493 TA Adin	II	1057 TA Urmo
EEE	Kindlaks määramata	IEE	4216 TB Diana
EEI	Kindlaks määramata	IEI	599 TA Hurbo
EIE	Lillu, must T mära	IIE	1852 TB Arma
EII	295 T Ajaks	III	573 TA Uhke

156; —; 161; —; 187; 21; —; I; 6; 6; 6; 1956. a.

2551 TB UKE

«Koidu» kolh., Märjamaa raj.
Tumeraudjas, 19. IV 1951. a., «Koidu» kolh., Märjamaa raj.

EMA	14428 TB Halli	ISA	1123 TA Uhkus
EE	Malli, T mära	IE	2314 TB Hati
EI	769 TA Halur	II	573 TA Uhke
EEE	Heti, raudjas T mära	IEE	1531 TA Harita
EEI	348 T Halis	IEI	317 T Hingstar
EIE	Nelli, raudjas T mära	IIE	P. Br. Deroute
EII	348 T Halis	III	11390 P. Br. Guichen

152; —; 157; —; 182; 20; —; II; 6; 4; 5; 23. XI 1955. a.

2553 TB TELLU

«Kalevipoja» kolh., Märjamaa raj.
Raudjas, 3. VI 1952. a., Märjamaa raj.

EMA	4001 TA Sulmi	ISA	1527 TA Tuusler
EE	3175 TA Milka	IE	5114 TB Illa
EI	569 TA Sammur	II	575 TA Tugev
EEE	Kõrb T mära	IEE	T mära
EEI	571 TA Virk	IEI	314 T Honker
EIE	P. Br. Epase	IIE	7425 P. Br. Belle
EII	5908 P. Br. Vidangeur	III	11390 P. Br. Guichen

151; —; 158; —; 190; 21,5; —; II; 5; 5; 4; 31. I 1956. a.

2555 TB HINTS

«Kalevipoja» kolh., Märjamaa raj.
Puna-raudjas, 14. V 1952. a., «Kalevipoja» kolh., Märjamaa raj.

EMA	19930 TB Juta	ISA	855 TA Hirgo
EE	T mära	IE	1821 TA Amiba
EI	769 TA Halur	II	653 TA Hindro
EEE	Kindlaks määramata	IEE	978 T Milla
EEI	Kindlaks määramata	IEI	64 T Arend
EIE	Nelli, raudjas T mära	IIE	1544 TB Andra
EII	348 T Halis	III	317 T Hingstar

155; —; 162; —; 182; 21,5; —; I; 6; 5; 6; 23. XI 1955. a.

2557 TB UHAR

«Tasuja» kolh., Märjamaa raj.
Puna-raudjas, 15. V 1953. a., «Tasuja» kolh., Märjamaa raj.

EMA	3089 TA Moora	ISA	1017 TA Uljas
EE	Milla, kõrb T mära	IE	2032 TB Helde
EI	537 TA Muks	II	573 TA Uhke
EEE	Viigu, raudjas T mära	IEE	608 T Milla
EEI	108 T Juku	IEI	331 T Haalu
EIE	Selma, must T mära	IIE	P. Br. Deroute
EII	210 T Miks	III	11390 P. Br. Guichen

156; —; 163; —; 192; 21; —; I; 7; 6; 6; 19. IX 1956. a.
1954. a. Märjamaal noorhobuste näitusel I auhind
1954. a. Märjamaal noorhobuste näitusel I auhind
1955. a. Märjamaal noorhobuste näitusel I auhind
1956. a. Märjamaal noorhobuste näitusel I auhind

2559 TB HOPA

Mitšurini-nim. kolh., Märjamaa raj.
Kõrb, 10. VII 1952. a., Mitšurini-nim. kolh., Märjamaa raj.

EMA 15360 TB Tinna
EE 3580 TB Tella
EI 1033 TA Tannur
EEE Raudjas T mära
EEI 608 T Tull
EIE 1743 TA Anga
EII 575 TA Tugev

ISA 755 TA Hümar
IE 1481 TA Arfosa
II 527 TA Hasavat
IEE 1284 T Maimu
IEI 64 T Arend
IIE 1279 T Arika
III 317 T Hingstar

151; —; 157; —; 189; 21,5; —; II; 5; 4,5; 5; 31. I 1956. a.

2561 TB HARBI

Mitšurini-nim. kolh., Märjamaa raj.
Kõrb, 10. VIII 1952. a., Mitšurini-nim. kolh., Märjamaa raj.

EMA 4633 TA Huti
EE T mära
EI 769 TA Halur
EEE Kindlaks määramata
EEI Kindlaks määramata
EIE Nelli, raudjas T mära
EII 348 T Halis

ISA 755 TA Hümar
IE 1481 TA Arfosa
II 527 TA Hasavat
IEE 1284 T Maimu
IEI 64 T Arend
IIE 1279 T Arika
III 317 T Hingstar

154; —; 158; —; 188; 21; —; II; 5; 4; 5; 31. I 1956. a.

2563 TB HULJAS

Mitšurini-nim. kolh., Märjamaa raj.
Kõrb, 5. V 1952. a., Mitšurini-nim. kolh., Märjamaa raj.

EMA 20846 TB Tella
EE 20828 TB Helju
EI 1033 TA Tannur
EEE Milla, T mära
EEI 641 TA Honti
EIE 1743 TA Anga
EII 575 TA Tugev

ISA 769 TA Halur
IE Nelli, raudjas T mära
II 348 T Halis
IEE Maara, kõrb T mära
IEI 108 T Juku
IIE 978 T Milla
III 42 T Harun

152; —; 157; —; 188; 20,5; —; II; 6; 4,5; 5; 31. I 1956. a.

2565 TB TUUTU

«Kalevipoja» kolh., Märjamaa raj.
Kõrb, 1. V 1952. a. «Kalevipoja» kolh., Märjamaa raj.

EMA 4009 TA Simma
EE 3175 TA Milka
EI 893 TA Simmur
EEE Kõrb T mära
EEI 571 TA Virk
EIE Silva, kõrb T mära
EII 569 TA Sammur

ISA 3432 TB Taalu
IE 4001 TA Sulmi
II 1389 TA Tullar
IEE 3175 TA Milka
IEI 569 TA Sammur
IIE 2421 TA Sellu
III 839 TA Tarmo

152; —; 160; —; 190; 21; —; II; 6; 5; 6; 21. XI 1955. a.

2567 TB HILLUR

«Edu» kolh., Rapla raj.
Raudjas, 24. IV 1952. a., «Edu» kolh., Rapla raj.

EMA 20652 TB Minni
EE Palmi, T mära
EI 210 T Miks
EEE Kindlaks määramata
EEI Kindlaks määramata
EIE 950 T Flicka
EII 43 T Meinhard

ISA 3146 TB Haliir
IE 11814 TB Milva
II 317 T Hingstar
IEE Milla, T mära
IEI 284 T Montebello
IIE 1284 T Maimu
III 133 T Heldenknabe

155; —; 165; —; 190; 21; —; II; 6; 7,5; 5; 1. II 1956. a.

2569 TB HIILGUS

«Murrangu» kolh., Tapa raj.
Raudjas, 22. IV 1953. a., «Murrangu» kolh., Tapa raj.

EMA 16466 TB Ulja
EE 3247 TA Hedi
EI 573 TA Uhke
EEE Raudjas T mära
EEI 317 T Hingstar
EIE P. Br. Deroute
EII 11390 P. Br. Guichen

ISA 3138 TB Heros
IE 10932 TB Heli
II 1301 TA Hinktor
IEE Nolli, T mära
IEI 317 T Hingstar
IIE 5770 TB Marta
III 399 TA Hommik

154; —; 159; —; 188; 21,5; —; I; 7; 6,5; 6; 1. XII 1955. a.
1954. a. Amblas noorhobuste näitusel II auhind
1955. a. Amblas noorhobuste näitusel II auhind

2571 TB LUKK

«Leninliku Tee» kolh., Põltsamaa raj.
Raudjas, 18. VI 1952. a., «Leninliku Tee» kolh., Põltsamaa raj.

EMA Tiiu, puna-raudjas T mära
EE Milla, punane T mära
EI 640 TB Toolan
EEE T mära
EEI T mära
EEI T täkk
EIE Klutra, raudjas T mära
EII 305 T Toivo

ISA 1441 TA Lord
IE 5786 TB Nuku
II 649 TA Loots
IEE Must T mära
IEI 686 TB Nõku
IIE 16019 P. Br. Joyense
III 14213 P. Br. Intact

154; —; 157; —; 182; 20; —; II; 5; 5; 6; 27. XI 1955. a.

2573 TB HARRIV

S. M. Kirovi nim. kolh., Jõgeva raj.
Puna-raudjas, 1. IV 1952. a. S. M. Kirovi nim. kolh., Jõgeva raj.

EMA 17696 TB Valli
EE Miira, T mära
EI T täkk

ISA 2720 TB Helton
IE 3144 TB Milla
II 801 TA Haril
IEE 1837 T Selma
IEI 348 T Halis
IIE Mirti, kõrb T mära
III 625 TA Halik

154; —; 159; —; 192; 22,5; —; I; 7; 6; 7; 4. XII 1955. a.
1954. a. Jõgeval noorhobuste näitusel I auhind
1955. a. Jõgeval noorhobuste näitusel I auhind

2575 TB HETMAR

S. M. Kirovi n. kolh., Jõgeva raj.
Kõrb, 1. V 1952. a., S. M. Kirovi nim. kolh., Jõgeva raj.

EMA 18420 TB Toksi
EE 18418 TB Hinna
EI T täkk
EEE Meida, T mära
EEI T täkk
EIE T mära
EII T täkk

ISA 2720 TB Helton
IE 3144 TB Milla
II 801 TA Haril
IEE 1837 TA Selma
IEI 348 T Halis
IIE Mirti, kõrb T mära
III 625 TA Halik

156; —; 159; —; 190; 21; —; I; 6; 6; 6; 7. III 1958. a.

1954. a. Jõgeval noorhobuste näitusel II auhind
1955. a. Jõgeval noorhobuste näitusel II auhind
Müüdud 1958. a.

2577 TB UHKUR

«Bolševiku» kolh., Jõgeva raj.
Puna-raudjas, 27. IV 1953. a. «Bolševiku» kolh., Jõgeva raj.

EMA 16602 TB Heera
EE Tiiu, T mära
EI 707 TA Heros
EEE Kindlaks määramata
EEI 353 TA Henkel
EIE 1379 T Doora
EII 381 TA Hektar

ISA 2962 TB Uiko
IE 7206 TB Hasna
II 1161 TA Ungas
IEE Miira, punane T mära
IEI 1612 TB Hobu
IIE Hito, raudjas T mära
III 573 TA Uhke

156; —; 162; —; 192; 21,5; —; I; 8; 7; 7; 26. IV 1957. a.

1955. a. Jõgeval noorhobuste näitusel I auhind
1956. a. Toris noorhobuste näitusel I auhind
20. VII 1956. a. Toris veo- ja sõiduvõistlustel IV—V koht
2000 m veo aeg 15.59,3
2000 m sõidu aeg 4.26,7
kaugusveos 415 m

2579 TB UHUR

«Bolševiku» kolh., Jõgeva raj.
Must, 15. IV 1953. a., «Bolševiku» kolh., Jõgeva raj.

EMA 3275 TA Ulla
EE 4486 TB Holli
EI 573 TA Uhke
EEE Kindlaks määramata
EEI 315 T Harley
EIE P. Br. Deroute
EII 11390 P. Br. Guichen

ISA 2962 TB Uiko
IE 7206 TB Hasna
II 1161 TA Ungas
IEE Miira, punane T mära
IEI 1612 TB Hobu
IIE Hito, raudjas T mära
III 573 TA Uhke

151; —; 158; —; 190; 21; —; I; 7; 6; 7; 2. XII 1955. a.

2581 TB TAHTUR

Tori Hobusekasvandus, Vändra raj.
Punane, 1. VI 1953. a., Jõgeva raj.

EMA 16254 TB Unda
EE 3208 TB Helsa
EI 923 TA Udu
EEE Miira T mära
EEI 353, TA Henkel
EIE 1797 TA Arpa
EII 573 TA Uhke

ISA 1491 TA Taki
IE 3734 TB Haima
II 1033 TA Tannur
IEE Mirka, T mära
IEI 348 T Halis
IIE 1743 TA Anga
III 575 TA Tugev

158, —; 164; —; 195; 21,5; —; I; 7; 7; 7; 1958. a.
20. VII 1956. a. Toris veo- ja sõiduvõistlustel XI koht
2000 m veo aeg 16.28,9
2000 m sõidu aeg 5.01,3
kaugusveos 418 m
1957. a. Viljandis veo- ja sõiduvõistlustel
2000 m veo aeg 16.06,8
2000 m sõidu aeg 7.32,1
kaugusveos 383 m
1957. a. Viljandis veo- ja sõiduvõistlustel
2000 m veos 15.15,2
2000 m sõidus 6.13,0
1958. a. Toris veo- ja sõiduvõistlustel
2000 m veo aeg 15.12,5
2000 m sõidu aeg 6.01,5
kaugusveos 840,2 m
1958. a. Võru raj. 12
1959. a. Tartu raj. 10

2583 TB LENNUK

Orumäe kolh., Elva raj.
Puna-raudjas, 9. V 1952. a., Orumäe kolh., Elva raj.

EMA Henni, heleraudjas T mära
EE Raudjas T mära
EI 1942 TB Hinkler
EEE Kindlaks määramata
EEI Kindlaks määramata
EIE Raudjas T mära
EII 317 T Hingstar

ISA 2268 TB Lemmik
IE 1720 TB Aga
II 1021 TA Lembo
IEE 1614 TB Tella
IEI 89 T Attila
IIE 1559 TA Mimi-Lee
III 649 TA Loots

154; —; 156; —; 189; 20,5; —; I; 6; 6; 7; 25. X 1955. a.

2585 TB LUMBO

V. I. Lenini nim. kolh., Põltsamaa raj.
Puna-raudjas, 25. XII 1951. a., V. I. Lenini nim. kolh., Põltsamaa raj.

EMA 19290 TB Ulda
EE Elma, T mära
EI 1125 TA Ullar
EEE 4480 TB Haadi
EEI 205 T Edu
EIE 3134 TB Tilla
EII 573 TA Uhke

ISA 1021 TA Lembo
IE 1559 TA Mimi-Lee
II 649 TA Loots
IEE 644 T Lauk
IEI 50 T Mavr
IIE 16019 P. Br. Joyense
III 14213 P. Br. Intact

156; —; 163; —; 191; 20,5; —; I; 7; 6; 6; 9. V 1956. a.

1955. a. Põltsamaal noorhobuste näitusel II auhind
14. IX 1955. a. Kolga-Jaanis veo- ja sõiduvõistlustel V—VI koht
2000 m veo aeg 17.02,1
2000 m sõidu aeg 6.29,2
kaugusveos 390 m

2587 TB TEELEK

M. I. Kalinini nim. kolh., Põltsamaa raj.
Raudjas, 17. V 1951. a., kolh. «Loopre», Põltsamaa raj.

EMA	17058 TB Heedi	ISA	1555 TA Tuljak
EE	9690 TB Hulda	IE	4198 TB Keesi
EI	675 TA Hardi	II	575 TA Tugev
EEE	Raudjas T mära	IEE	4200 TB Heia
EEI	400 TB Hindustan	IEI	240 T Grant
EIE	1237 T Alla	IIE	7425 P. Br. Belle
EII	317 T Hingstar	III	11390 P. Br. Guichen

155; —; 157; —; 189; 20; —; I; 6; 6; 4; 16. X 1955. a.

2589 TB SÕBER

Valga raj.
Tumeraudjas, 9. IV 1952. a. «Töö» kolh., Abja raj.

EMA	Anti, T mära	ISA	2718 TB Sektor
EE	Maara, T mära	IE	2118 TB Hildu
EI	641 TA Honti	II	1121 TA Sompo
EEE	T mära	IEE	Kõrb T mära
EEI	540 TB Mainur	IEI	348 T Halis
EIE	Miira, kõrb T mära	IIE	1839 TA Paula
EII	348 T Halis	III	569 TA Sammur

156; —; 159; —; 188; 21; —; I; 6; 6; 6; 25. XII 1955. a.

2591 TB HARULDUS

«Tee Kommunismile» kolh., Põltsamaa raj.
Puna-raudjas, 22. IV 1953. a., Tori Hobusekasvanduses, Vändra raj.

EMA	2297 TA Voota	ISA	1667 TA Hindo
EE	1817 TA Amata	IE	3679 TA Ubi
EI	571 TA Virk	II	317 T Hingstar
EEE	962 T Martinika	IEE	2105 TA Vaika
EEI	361 TA Amatöör	IEI	573 TA Uhke
EIE	3989 P. Br. Union	IIE	1284 T Maimu
EII	8741 P. Br. Dol	III	133 T Heldenknabe

155; —; 160; —; 197; 20; —; I; 9; 7,5; 8; 1957. a.

1954. a. Kolga-Jaanis noorhobuste näitusel I auhind
1955. a. Kolga-Jaanis noorhobuste näitusel I auhind
1956. a. Kolga-Jaanis noorhobuste näitusel I auhind

2593 TB ULLAR

«Esimese Mai» kolh., Paide raj.
Kõrb, 18. V 1952. a., «Esimese Mai» kolh., Paide raj.

EMA 5070 TB Miina
EE Massa, T mära
EI Kindlaks määramata

ISA 1359 TA Uardo
IE 2291 TA Lulla
II 573 TA Uhke
IEE 1690 TB Halda
IEI 649 TA Loots
IIE P. Br. Deroute
III 11390 . Br. Guichen

160; —; 164; —; 188; 20,5; —; II; 5; 6; 5; 19. I 1956. a.

2595 TB USAR

«Õiguse Võidu» kolh., Paide raj.
Raudjas, 4. V 1952. a., «Õiguse Võidu» kolh., Paide raj.

EMA 18492 TB Tuka
EE Manna, kõrb T mära
EI 575 TA Tugev
EEE Kindlaks määramata
EEI Kindlaks määramata
EIE 7425 P. Br. Belle
EII 11390 P. Br. Guichen

ISA 3688 TB Unto
IE 13416 TB Tuksi
II 573 TA Uhke
IEE Miira, kõrb T mära
IEI 575 TA Tugev
IIE P. Br. Deroute
III 11390 P. Br. Guichen

152; —; 160; 192; 21,5; —; II; 6; 5; 5; 20. I 1956. a.

2597 TB HUKU

«Õiguse Võidu» kolh., Paide raj.
Raudjas, 16. VI 1952. a., «Õiguse Võidu» kolh., Paide raj.

EMA Maie, punane T mära
EE Kaia, raudjas T mära
EI 479 TA Mirsa
EEE Tella, T mära
EEI 169 T Karuso
EIE Raudjas T mära
EII 239 T Markgraf

ISA 675 TA Hardi
IE 1237 T Alla
II 317 T Hingstar
IEE 964 T Guadiana
IEI 64 T Arend
IIE 1284 T Maimu
III 133 T Heldenknabe

150; —; 156; —; 182; 20,5; —; II; 4; 3,5; 5; 20. I 1956. a.
1955. a. Järva-Jaanis noorhobuste näitusel III auhind

2599 TB VAHUR

Vao kolh., Paide raj.
Puna-raudjas, 10. VI 1951. a., Vao kolh., Paide raj.

EMA 9524 TB Aala
EE Aida, kõrb T mära
EI 698 TB Airon
EEE 1171 T Grilla
EEI 307 T Aros
EIE Kindlaks määramata
EII 89 T Attila

ISA 2466 TB Valdur
IE 1660 TB Milde
II 1031 TA Vulgar
IEE Kindlaks määramata
IEI Kindlaks määramata
IIE 1548 TB Hupa
III 571 TA Virk

153; —; 155, —; 194; 22; —; II; 5; 5; 6; 20. I 1956. a.

2601 TB HARUK

C. R. Jakobsoni nim. kolh., Vändra raj.
Raudjas, 6. V 1948. a., Vändra raj.

EMA 3833 TA Erda
EE 2886 TB Kelli
EI 1172 TB Erdu
EEE Noora, punane T mära
EEI 171 T Karuso
EIE 1812 TB Minda
EII 205 T Edu

ISA 1906 TB Haksur
IE 1533 TA HESTA
II 129 T Hasmo
IEE 965 T Hestia
IEI 42 T Harun
IIE 957 T Waldfrau
III 1649 Tk Hyperion

153; —; 157; —; 190; 20; —; II; 6; 5; 7; 21. I 1956. a.

2603 TB LAUGAS

«Edu» kolh., Põltsamaa raj.
Puna-kimmel, 13. III 1952. a., «Edu» kolh., Põltsamaa raj.

EMA 4732 TB Anda
EE Irma, kõrb T mära
EI 521 TA Ahoi
EEE Kindlaks määramata
EEI Kindlaks määramata
EIE 965 T Hestia
EII 64 T Arend

ISA 1441 TA Lord
IE 5786 TB Nuku
II 649 TA Loots
IEE Must T mära
IEI 686 TB Nõku
IIE 16019 P. Br. Joyense
III 14213 P. Br. Intact

157; —; 167; —; 192; 21,5; —; II; 5; 7,5; 5; 21. I 1956. a.

2605 TB LUUKAS

«Edu» kolh., Põltsamaa raj.
Raudjas, 3. IV 1952. a., «Edu» kolh., Põltsamaa raj.

EMA 13092 TB Tarmi
EE 2538 TB Hanna
EI 1080 TB Tore
EEE Kindlaks määramata
EEI 264 T Hops
EIE Hilki, raudjas T mära
EII 640 TB Toolan

ISA 1441 TA Lord
IE 5786 TB Nuku
II 649 TA Loots
IEE Must T mära
IEI 686 TB Nõku
IIE 16019 P. Br. Joyense
III 14213 P. Br. Intact

154; —; 162; —; 193; 21; —; II; 5; 6; 5; 21. I 1956. a.

2607 TB LAURI

«Edu» kolh., Põltsamaa raj.
Kõrb, 10. IV 1952. a., «Edu» kolh., Põltsamaa raj.

EMA Tonni, T mära
EE Keri, T mära
EI 1136 TB Toila
EEE Kindlaks määramata
EEI 171 T Karuso
EIE Massa, raudjas T mära
EII 640 TB Toolan

ISA 1441 TA Lord
IE 5786 TB Nuku
II 649 TA Loots
IEE Must T mära
IEI 686 TB Nõku
IIE 16019 P. Br. Joyense
III 14213 P. Br. Intact

157; —; 163; —; 188; 21; —; II; 4; 7; 4; 21. I 1956. a.

2609 TB HETSO

«Punase Tähe» kolh., Paide raj.
Raudjas, 7. IV 1951. a., «Punase Tähe» kolh., Paide raj.

EMA 3515 TA Tella
EE Raudjas T mära
EI 575 TA Tugev
EEE Kindlaks määramata
EEI Kindlaks määramata
EIE 7425 P. Br. Belle
EII 11390 P. Br. Guichen

ISA 1906 TB Haksur
IE 1533 TA Hesta
II 129 T Hasmo
IEE 965 T Hestia
IEI 42 T Harun
IIE 957 T Waldfrau
III 1649 Tk Hyperoin

150; —; 156; —; 180; 21; —; II; 5; 3,5; 5; 20. I 1956. a.

2611 TB UHTI

Viljandi Põllumajandusloomade Kunstliku Seemenduse Jaam, Viljandi raj.
Raudjas, 15. IV 1953. a., Viljandi Põllumajandusloomade Kunstliku Seemenduse Ja
mas, Viljandi raj.

EMA Lauk, raudjas T mära
EE Tella, raudjas T mära
EI 497 TA Anto
EEE Bella, raudjas T mära
EEI T täkk
EIE 683 T Herni
EII 298 T Ainto

ISA 2726 TB Ugri
IE 12466 TB Haki
II 1143 TA Uhas
IEE Raudjas T mära
IEI 204 T Hallo
IIE 1548 TB Hupa
III 573 TA Uhke

152; —; 161; —; 188; 21,5; —; II; 5; 6; 6; 23. I 1956. a.

1955. a. Viljandis noorhobuste näitusel I auhind
22. XII 1955. a. Viljandis veo- ja sõiduvõistlustel X koht
2000 m veo aeg 16.07.1
2000 m sõidu aeg 6.59,3

2613 TB LEKU

«Tee Kommunismile» kolh., Põltsamaa raj.
Tumeraudjas, 21. IV 1952. a. «Tee Kommunismile» kolh., Põlasamaa raj.

EMA 19348 TB Ulla
EE Halve, raudjas T mära
EEI T täkk
EI 1125 TA Ullar
EEE Maara, T mära
EEI T täkk
EIE 3134 TB Tilla
EII 573 TA Uhke

ISA 3330 TB Leek
IE 4238 TB Kati
II 1021 TA Lembo
IEE 868 T Mascha
IEI 240 T Grant
IIE 1559 TA Mimi-Lee
III 649 TA Loots

151; —; 157; —; 183; 20,5; —; II; 6; 4; 6; 23. I 1956. a.

2615 TB LUMBI

«Edasi» kolh., Põltsamaa raj.
Raudjas, 19. V 1952. a., «Edasi» kolh., Põltsamaa raj.

EMA 3277 TA Umba
EE Maara, raudjas T mära
EI 573 TA Uhke
EEE Kindlaks määramata
EEI Kindlaks määramata
EIE P. Br. Deroute
EII 11390 P. Br. Guichen

ISA 1021 TA Lembo
IE 1559 TA Mimi-Lee
II 649 TA Loots
IEE 644 T Lauk
IEI 50 T Mavr
IIE 16019 P. Br. Joyense
III 14213 P. Br. Intact

162; —; 166; —; 197; 21,5; —; I; 6; 8; 6; 7. I 1956. a.
1954. a. Lustiveres noorhobuste näitusel I auhind
13. IX 1955. a. Lustiveres noorhobuste näitusel I auhind

2617 TA LANTUR

«Edasi» kolh., Põltsamaa raj.
Raudjas, 24. IV 1952. a. «Edasi» kolh., Põltsamaa raj.

EMA 9624 TB Halgi
EE Punane T mära
EI 950 TB Holler
EEE Kindlaks määramata
EEI 263 T Dämon
EIE Marta, raudjas T mära
EII 317 T Hingstar

ISA 3414 TB Leks
IE 14612 TB Alta
II 1021 TA Lembo
IEE T mära
IEI 395 TA Kett
IIE 1559 TA Mimi-Lee
III 649 TA Loots

156; —; 163; —; 202; 22,5; —; I; 8; 6; 6; 7. I 1956. a.
1953. a. Põltsamaal noorhobuste näitusel I auhind
1954. a. Põltsamaal noorhobuste näitusel I auhind.
1955. a. Põltsamaal noorhobuste näitusel II auhind

2619 TB VILLU

«Rahva Hääle» kolh., Põltsamaa raj.
Raudjas, 25. IV 1952. a., «Rahva Hääle» kolh., Põltsamaa raj.

EMA 5961 TB Kirka
EE Tella, T mära
EI 777 TA Kandur
EEE Palli, T mära
EEI 240 T Grant
EIE 1156 TB Trilbi
EII 240 T Grant

ISA 3410 TB Viir
IE 6968 T Miira
II 571 TA Virk
IEE Kindlaks määramata
IEI Kindlaks määramata
IIE 3989 P. Br. Union
III 8741 P. Br. Dol

156; —;162; —; 190; 20; —; II; 6; 5; 4; 9. II 1956. a.

2621 TB VANGO

«Rahva Hääle» kolh., Põltsamaa raj.
Raudjas, 18. IV 1952. a., «Rahva Hääle» kolh., Põltsamaa raj.

EMA 4267 TA Agli
EE 2979 TA Miira
EI 788 TB Astar
EEE Kindlaks määramata
EEI Kindlaks määramata
EIE Tea, kõrb T mära
EII 298 T Ainto

ISA 3410 TB Viir
IE 6968 TB Miira
II 571 TA Virk
IEE Kindlaks määramata
IEI Kindlaks määramata
IIE 3989 P. Br. Union
III 8741 P. Br. Dol

159; —; 166; —; 191; 21,5; —; I; 6; 6; 6; 9. I 1956. a.
1954. a. Lustiveres noorhobuste näitusel II auhind

2623 TB HEKI

Viljandi raj.
Raudjas, 12. V 1951. a., Märjamaa raj.

EMA 3985 TA Molli
EE 3770 TB Elli
EI 284 T Montebello
EEE Mirta, raudjas T
EEI 205 T Edu
EIE 367 T Gudrun
EII 72 T Mars

ISA 1071 TA Heki
IE 1690 TB Halda
II 527 Ta Hasavat
IEE 977 T Maali
IEI 42 T Harun
IIE 1279 T Arika
III 317 T Hingstar

157; —; 164; —; 185; 20,5; —; I; 6; 6; 6; 28. III 1956. a.

2625 TB LOOTSI

ETKVL Põltsamaa Põllumajanduskombinaat, Põltsamaa raj.
Puna-raudjas, 8. IV 1952. a., Põltsamaa raj.

EMA 11242 TB Holla
EE Telia, raudjas T mära
EI 950 TB Holler
EEE T mära
EEI 298 T Ainto
EIE Marta, raudjas T mära
EII 317 T Hingstar

ISA 1021 TA Lembo
IE 1559 TA Mimi-Lee
II 649 TA Loots
IEE 644 T Lauk
IEI 50 T Mavr
IIE 16019 P. Br. Joyense
III 14213 P. Br. Intact

154; —; 158; —; 190; 20,5; —; II; 6; 5; 6; 31. I 1956. a.
1953. a. Põltsamaal noorhobuste näitusel I auhind
1954. a. Põltsamaal noorhobuste näitusel I auhind

2627 TB LOIT

ETKVL Põltsamaa Põllumajanduskombinaat, Põltsamaa raj.
Raudjas, 3. IV 1952. a., ETKVL Põltsamaa Põllumajanduskombinaadis, Põltsamaa

EMA 3423 TA Tutti
EE Manna, kõrb T mära
EI 575 TA Tugev
EEE Kindlaks määramata
EEI Kindlaks määramata
EIE 7425 P. Br. Belle
EII 11390 P. Br. Guichen

ISA 1021 TA Lembo
IE 1559 TA Mimi-Lee
II 649 TA Loots
IEE 644 T Lauk
IEI 50 T Mavr
IIE 16019 P. Br. Joyense
III 14213 P. Br. Intact

151; —; 160; —; 192; 22,5; —; II; 6; 4; 6; 31. I 1956. a.

2629 TB LUKI

M. Lillevere nim. kolh., Põltsamaa raj.
Raudjas, 8. IV 1952. a., M. Lillevere nim. kolh., Põltsamaa raj.

EMA Enni, T mära
EE Gemmi, raudjas T mära
EI 1092 TB Karmet
EEE Armi, T mära
EEI 240 T Grant
EIE Pipsi, raudjas T mära
EII 240 T Grant

ISA 1021 TA Lembo
IE 1559 TA Mimi-Lee
II 649 TA Loots
IEE 644 T Lauk
IEI 50 T Mavr
IIE 16019 P. Br. Joyense
III 14213 P. Br. Intact

154; —; 161; —; 189; 20; —; II; 4; 5; 5; 31. I 1956. a.

2631 TB LEKS

M. Lillevere nim. kolh., Põltsamaa raj.
Kõrb, 29. VIII 1951. a., Võhma kolh., Põltsamaa raj.

EMA 5933 TA Sinitaim
EE Tella, T mära
EI 809 TA Sump
EEE T mära
EEI T täkk
EIE 2036 TB Norma
EII 569 TA Sammur

ISA 1021 TA Lembo
IE 1559 TA Mimi-Lee
II 649 TA Loots
IEE 644 T Lauk
IEI 50 T Mavr
IIE 16019 P. Br. Joyense
III 14213 P. Br. Intact

152; —; 158; —; 190; 20; —; II; 5; 4; 5; 31. I 1956. a.
1954. a. Põtlsamaal noorhobuste näitusel II auhind

2633 TB LEKS

«Edasi» kolh., Põltsamaa raj.
Raudjas, 20. III 1952. a., Põltsamaa raj.

EMA 2625 TA Urvi
EE 2038 TB Neti
EI 573 TA Uhke
EEE Lilla, T mära
EEI 60 T Drud
EIE P. Br. Deroute
EII 11390 P. Br. Guichen

ISA 3416 TB Lembi
IE 13128 TB Keevi
II 1021 TA Lembo
IEE 3220 TB Hanna
IEI 1092 TB Karmet
IIE 1559 TA Mimi-Lee
III 649 TA Loots

153; —; 157; —; 186; 20; —; II; 5; 5; 6; 31. I 1956. a.
1953. a. Põltsamaal noorhobuste näitusel I auhind
1954. a. Põltsamaal noorhobuste näitusel I auhind

2635 TB LINKI

«Edasi» kolh., Põltsamaa raj.
Raudjas, 25.VI 1952. a., «Edasi» kolh., Põltsamaa raj.

EMA 3230 TB Aini
EE Kindlaks määramata
EI 64 T Arend
EIE 10365 I. Fr. Ota
EII 1053 I. Fr. Arthur

ISA 3414 TB Leks
IE 14612 TB Alta
II 1021 TA Lembo
IEE T mära
IEI 395 TA Kett
IIE 1559 TA Mimi-Lee
III 649 TA Loots

153; —; 157; —; 183; 30; —; II; 6; 5; 5; 31. I 1956. a.
1954. a. Lustiveres noorhobuste näitusel II auhind
1955. a. Lustiveres noorhobuste näitusel II auhind

2637 TB ULVER

Oorgu kolh., Põltsamaa raj.
Puna-raudjas, 1. V 1952. a., Põltsamai raj.

EMA 4170 TB Harba
EE Lillu, T mära
EI 658 TB Hopak
EEE Kindlaks määramata
EEI 42 T Harun
EIE T mära
EII 332 T Horazius

ISA 1397 TA Uku
IE 2723 TA Hihi
II 573 TA Uhke
IEE T mära
IEI 402 TB Hentu
IIE P. Br. Deroute
III 11390 P. Br. Guichen

153; —; 158; —; 186; 20; —; II; 6; 5; 6; 31. I 1956. a.
1955. a. Kolga-Jaanis noorhobuste näitusel III auhind

2639 TB ULGAR

Oorgu kolh., Põltsamaa raj.
Kõrb, 13. IV 1952. a., Oorgu kolh., Põltsamaa raj.

EMA Senny, kõrb T mära
EE Haari, T mära
EI 658 TB Hopak
EEE Kindlaks määramata
EEI 42 T Harun
EIE T mära
EII 332 T Horazius

ISA 1397 TA Uku
IE 2723 TA Hihi
II 573 TA Uhke
IEE T mära
IEI 402 TB Hentu
IIE P. Br. Deroute
III 11390 P. Br. Guichen

153; —; 158; —; 184; 20,5; —; II; 4; 5; 5; 31. I 1956. a.

2641 TB LEIK

«Tee Kommunismile» kolh., Põltsamaa raj.
Raudjas, 1. V 1952. a., «Tee Kommunismile» kolh., Põltsamaa raj.

EMA 19364 TB Girli
EE Lillu, T mära
EI 240 T Grant
EEE Kindlaks määramata
EEI Kindlaks määramata
EIE 8978 I. Fr. Palota
EII 1505 I. Fr. Graf Ganges

ISA 2644 TB Leidur
IE 2842 TB Hilla
II 1021 TA Lembo
IEE 1407 T Henni
IEI 584 TB Hernes
IIE 1559 TA Mimi-Lee
III 649 TA Loots

152; —; 158; —; 182; 20,5; —; II; 6; 5; 5; 31. I 1956. a.
1955. a. Kolga-Jaanis veo- ja sõiduvõistlustel VIII koht
2000 m veo aeg 17.18,3
2000 m sõidu aeg 6.26,4

2643 TB TAKI

«Arengu» kolh., Märjamaa raj.
Kõrb, 12. IX 1951. a., «Arengu» kolh., Märjamaa raj.

EMA Sipi, T mära
EE T mära
EI T täkk

ISA 1509 TA Tulp
IE Milla, T mära
II 857 TA Tambur
IEE Tippa, T mära
IEI 178 T Murak
IIE 1743 TA Anga
III 575 TA Tugev

150; —; 155; —; 188; 20; —; II; 5; 3; 4; 31. I 1956. a.

2645 TB UBA

«Kommunismi Teele» kolh., Märjamaa raj.
Tumeraudjas, 10. V 1952. a., «Kommunismi Teele» kolh., Märjamaa raj.

EMA 20600 TB Taimi
EE 14246 TB Hitsi
EI 839 TA Tarmo
EEE 2282 TB Manna
EEI 315 T Harley
EIE 19688 TB Laura
EII 575 TA Tugev

ISA 3442 TB Uulo
IE 3737 TA Karmel
II 1183 TA Uksu
IEE Killi, raudjas T mära
IEI 777 TA Kandur
IIE 2373 TA Horma
III 573 TA Uhke

151; —; 157; —; 188; 21; —; II; 6; 4; 6; 30. I 1956. a.

2647 TB UHAS

«Kommunismi Teele» kolh., Märjamaa raj.
Tumeraudjas, 7. VII 1952. a., «Kommunismi Teele» kolh., Märjamaa raj.

EMA 2119 TA Tiiu
EE 2123 TA Tiks
EI 575 TA Tugev
EEE Manna, T mära
EEI 133 T Heldenknabe
EIE 7425 P. Br. Belle
EII 11390 P. Br. Guichen

ISA 3442 TB Uulo
IE 3737 TA Karmel
II 1183 TA Uksu
IEE Killi, raudjas T mära
IEI 777 TA Kandur
IIE 2373 TA Horma
III 573 TA Uhke

150; —; 155; —; 184; 21,5; —; II 6; 4; 4; 30. I 1956.a.

2649 TB UHAS

EMMTUI Kuusiku Katsebaas, Rapla raj.
Raudjas, 28. III 1952. a., Rapla raj.

EMA Hoiu, T mära
EE Maara, T mära
EI 701 TA Hassur
EEE T mära
EEI 225 T Madis
EIE 962 T Martinika
EII 355 TA Hasso

ISA 1143 TA Uhas
IE 1548 TB Hupa
II 573 TA Uhke
IEE 957 T Waldfrau
IEI 42 T Harun
IIE P. Br. Deroute
III 11390 P. Br. Guichen

158; —; 164; —; 195; 20,5; —; I; 6; 7; 6; 1956. a.

2651 TA UURU

EMMTUI Kuusiku Katsebaas, Rapla raj.
Raudjas, 2. V 1951. a., Rapla raj.

EMA 4601 TA Taiu
EE 14280 TB Herta
EI 857 TA Tambur
EEE 1788 TB Ella
EEI 405 TA Haidar
EIE 1743 TA Anga
EII 575 TA Tugev

ISA 1143 TA Uhas
IE 1548 TB Hupa
II 573 TA Uhke
IEE 957 T Waldfrau
IEI 42 T Harun
IIE P. Br. Deroute
III 11390 P. Br. Guichen

166; —; 170; —; 201; 22,5; —; I; 6; 8; 6; 1956. a.
Tõuraamatusse märgitud 2 poega

2653 TB UUVI

«Tee Kommunismile» kolh., Rapla raj.
Kõrb, 7. V 1952. a., «Tee Kommunismile» kolh., Rapla raj.

EMA 17424 TB Taali
EE 2097 TA Haida
EI 857 TA Tambur
EEE Meeta, must T mära
EEI 405 TA Haidar
EIE 1743 TA Anga
EII 575 TA Tugev

ISA 2604 TB Uku
IE 5617 TB Tella
II 815 TA Ustus
IEE 21 T Teisman-Ilo tütar
IEI 287 T Diltram
IIE 1733 TA Alla
III 573 TA Uhke

152; —; 154; —; 185; 20,5; —; II; 6; 4; 4; 1. II 1956. a.

2655 TB ULBAK

«Tee Kommunismile» kolh., Rapla raj.
Raudjas, 12. V 1952. a., «Tee Kommunismile» kolh., Rapla raj.

EMA Tiuks, T mära
EE 17442 TB Heti
EI 807 TA Tarku
EEE Puna-raudjas T mära
EEI 405 TA Haidar
EIE Trika, kõrb T mära
EII 575 TA Tugev

ISA 2604 TB Uku
IE 5716 TB Tella
II 815 TA Ustus
IEE T Teisman-Ilo tütar
IEI 287 T Diltram
IIE 1735 TA Alla
III 573 TA Uhke

152; —; 154; —; 185; 19,5; —; II; 4; 4; 4; 1. II 1956. a.

2657 TB USTUS

«Tee Kommunismile» kolh., Rapla raj.
Puna-raudjas, 11. VII 1952. a., «Tee Kommunismile» kolh., Rapla raj.

EMA 16438 TB Toti
EE 3454 TB Malta
EI 807 TA Tarku
EEE T mära
EEI T täkk
EIE Trika, kõrb T mära
EII 575 TA Tugev

ISA 2604 TB Uku
IE 5716 TB Tella
II 815 TA Ustus
IEE 21 T Teisman-Ilo tütar
IEI 287 T Diltram
IIE 1733 TA Alla
III 573 TA Uhke

155; —; 157; —; 185; 21; —; I; 6; 6; 6; 1. II 1956. a.

2659 TB HAIDUR

Tori Hobusekasvandus, Vändra raj.
Tumeraudjas, 19. I 1953. a. Tori Hobusekasvanduses, Vändra raj.

EMA 4667 TA Urita
EE 2830 TB Hame
EI 1359 TA Uardo
EEE 1284 T Maimu
EEI 403 TA Hason
EIE 2291 TA Lulla
EII 573 TA Uhke

ISA 1679 TA Haiduk
IE 4135 TA Urve
II 348 T Halis
IEE 3134 TB Tilla
IEI 573 TA Uhke
IIE 978 T Milla
III 42 T Harun

150; —; 155; —; 173; 21,5; 516; II; 5; 4; 4; 7. II 1956. a.

2661 TB URDI

«Uue Tee» kolh., Viljandi raj.
Tumeraudjas, 29. IV 1952. a., Viljandi raj.

EMA 9788 TB Aivi
EE Arbi, kõrb T mära
EI 519 TA Artist
EEE Tella, raudjas T mära
EEI T täkk
EIE 1243 TA Hilba
EII 64 T Arend

ISA 1547 TA Urgaan
IE 3665 TA Sanne
II 1183 TA Uksu
IEE Simi, kõrb T mära
IEI 569 TA Sammur
IIE 2373 TA Horma
III 573 TA Uhke

155; —; 159; —; 188; 20; —; II; 5; 5; 5; 15. II 1956. a.

2663 TB TARKU

«Ühisjõu» kolh., Viljandi raj.
Punane, 11. V 1953. a., Viljandi raj.

EMA Virve, T mära
EE Aara, T mära
EI 4026 TB Virgo
EEE T mära
EEI T täkk
EIE Tella, T mära
EII 1239 TA Virgand
ISA 1479 TA Takt
IE Hirma, T mära
II 575 TA Tugev
IEE Maara, T mära
IEI 357 TA Halifaks
IIE 7425 P. Br. Belle
III 11390 P. Br. Guichen

152; —; 156; —; 183; 21; —; II; 5; 5; 6; 15. II 1956. a.

1955. a. Viljandis noorhobuste näitusel II auhind

2665 TB HASLIN

«Linda» kolh., Viljandi raj.
Kõrb, 9. V 1951. a., «Linda» kolh., Viljandi raj.

EMA 17040 TB Milla
EE Must T mära
EI 946 TB Aadu
EEE Kindlaks määramata
EEI Kindlaks määramata
EIE Klarissa, raudjas T mära
EII 375 TA Ajaleht
ISA 2572 TB Harilaid
IE Milla, T mära
II 801 TA Haril
IEE T mära
IEI 623 TA Piki
IIE Mirti, kõrb T mära
III 625 TA Halik

156; —; 164; —; 186; 20; —; II; 4; 4,5; 4; 15. II 1956. a.

2667 TB URMO

«Uue Tee» kolh., Viljandi raj.
Puna-raudjas, 15. IV 1951. a., Viljandi raj.

EMA 15652 TB Apa
EE 3850 TB Herta
EI 560 TB Aspal
EEE Miira, kõrb T mära
EEI 133 T Heldenknabe
EIE 1296 T Hilla
EII 295 T Ajaks
ISA 1547 TA Urgaan
IE 3665 TA Sanne
II 1183 TA Uksu
IEE Simi, kõrb T mära
IEI 569 TA Sammur
IIE 2373 TA Horma
III 573 TA Uhke

153; —; 158; —; 187; 22; —; II; 6; 5,5; 5; 15. II 1956. a.

2669 TB HONDI

«Kommunismi Teele» kolh., Viljandi raj.
Puna-raudjas, 20. V 1951. a., «Jõu» kolh., Märjamaa raj.

EMA 15762 TB Uldi
EE 8896 TB Lillu
EI 1155 TA Uklus
EEE Punane T mära
EEI Kindlaks määramata
EIE 1588 TB Mirti
EII 573 TA Uhke
ISA 1071 TA Heki
IE 1690 TB Halda
II 527 TA Hasavat
IEE 977 T Maali
IEI 42 T Harun
IIE 1279 T Arika
III 317 T Hingstar

153; —; 158; —; 190; 20; —; II; 6; 5; 6; 15. II 1956. a.

2671 TB UKUP

Viljamsi-nim. kolh., Viljandi raj.
Tumeraudjas, 14. VI 1949. a., Viljamsi-nim. kolh., Viljandi raj.

EMA 4093 TB Lindi
EE Hilda, T mära
EI 975 TA Lootus
EEE Raudjas T mära
EEI 77 T Haron
EIE 1344 T Loora
EII 649 TA Loots
ISA 1449 TA Urmas
IE 3023 TA Selta
II 851 TA Uudis
IEE Loora, T mära
IEI 368 TB Martising
IIE 2296 TB Leidulaps
III 573 TA Uhke

154; —; 159; —; 186; 21; —; II; 5; 6; 4; 15. II 1956. a.

2673-a TB LIKU

J. V. Stalini nim. kolh., Paide raj.
Kõrb, 20. V 1949. a., Paide raj.

EMA Manna, T mära
EE Kõrb T mära
EI 142 T Miku
EEI T täkk
EEE T mära
EIE Kindlaks määramata
EII Kindlaks määramata
ISA 1325 TA Leitnant
IE 5082 TB Miira
II 1013 TA Leho
IEE Raudjas T mära
IEI 357 TA Halifaks
IIE 1763 TA Harba
III 649 TA Loots

152; —; 159; —; 186; 22; —; II; 5; 4; 4; 27. II 1956. a.

2673 TB TORMAS

M. Härma nim. kolh., Tartu raj.
Kõrb, 12. IV 1952. a., M. Härma nim. kolh., Tartu raj.

EMA Hilja, T mära
EE 6298 TB Maali
EI 1417 TA Hagul
EEE 1223 T Stella
EEI 183 T Milvek
EIE 2918 TB Allu
EII 348 T Halis
ISA 4088 TB Tarmo
IE 9512 TB Halla
II 826 TB Terra
IEE Maara, kõrb T mära
IEI 355 TA Hasso
IIE Selma, kõrb T mära
III 305 T Toivo

157; —; 162; —; 183; 20,5; —; II; 4; 5; 5; 28. II 1956. a.

2675 TB MUKI

M. Härma nim. kolh., Tartu raj.
Heleraudjas, 24. VI 1952. a., Tartu raj.

EMA 14120 TB Tella
EE Veera, T mära
EI 994 TB Tipsi
EEE Kindlaks määramata
EEI Kindlaks määramata
EIE 1613 TA Noora
EII 335 T Tapsi
ISA 1088 TB Maki
IE Noora, kõrb T mära
II 58 T Marzellus
IEE Kindlaks määramata
IEI Kindlaks määramata
IIE 950 T Flicka
III 43 T Meinhard

153; —; 157; —; 190; 20,5; —; II; 6; 5; 5; 28. II 1956. a.
1954. a. Tartus noorhobuste näitusel I auhind

2677 TB UHAR

«Bolševiku» kolh., Valga raj.
Raudjas, 6. V 1952. a., «Bolševiku» kolh., Valga raj.

EMA 12220 TB Adi
EE Lauk, raudjas T mära
EI 517 TA Alas
EEE Kindlaks määramata
EEI Kindlaks määramata
EIE 985 T Hiito
EII 64 T Arend
ISA 2660 TB Uhur
IE 3757 TA Tella
II 1141 TA Uksur
IEE Must T mära
IEI 317 T Hingstar
IIE 133 T Heldenknabe tütar
III 573 TA Uhke

152; —; 157; —; 182; 20; —; II; 6; 4; 4; 28. II 1956. a.
1954. a. Sangastes noorhobuste näitusel III auhind
1955. a. Sangastes noorhobuste näitusel III auhind

2679 TB HINGSTAN

«Bolševiku» kolh., Valga raj.
Raudjas, 14. V 1952. a., Valga raj.

EMA Maie, T mära
EE 1290 T Miira
EI 451 TA Maurus
EEE 761 T Ella
EEI 72 T Mars
EIE 1290 T Miira
EII 7 T Meinhard
ISA 2226 TB Hallo
IE 1881 TA Totti
II 904 TB Hullam
IEE Kõrb T mära
IEI 343 T Murto
IIE 1539 TA Astarta
III 317 T Hingstar

152; —; 158; —; 183; 20; —; II; 5; 4; 5; 28. II 1956. a.
1954. a. Sangastes noorhobuste näitusel III auhind
1955. a. Sangastes noorhobuste näitusel III auhind

2681 TB ULLAN

J. V. Stalini nim. kolh., Valga raj.
Raudjas, 13. V 1952. a., Valga raj.

EMA 14900 TB Lusti
EE 5968 TB Malle
EI 1129 TA Loos
EEE 5966 TB Della
EEI 854 TB Martin
EIE 2114 TB Halge
EII 649 TA Loots
ISA 1161 TA Ungas
IE Hito, raudjas T mära
II 573 TA Uhke
IEE 823 T Lillu
IEI 129 T Hasmo
IIE P. Br. Deroute
III 11390 P. Br. Guichen

152; —; 157; —; 182; 20; —; II; 6; 5; 4; 28. II 1956. a.
1955. a. Sangastes noorhobuste näitusel II auhind

2683 TB UUTAM

Eesti Loomakasvatuse ja Veterinaaria Teadusliku Uurimise Instituudi Tähtvere Katsebaas, Tartu raj.
Punane, 7. V 1953., Tartu raj.

EMA 15850 TB Alli
EE Miira, T mära
EI 796 TB Matis-Agent
EEE 53 T Dedali tütar
EEI 62 T Movik
EIE Raudjas T mära
EII 178 T Murak
ISA 1263 TA Unkar
IE 2224 TB Gonda
II 573 TA Uhke
IEE Manna, võik T mära
IEI 261 T Granit
IIE P. Br. Deroute
III 11390 P. Br. Guichen

155; —; 162; —; 185; 21; —; I; 6; 6; 6; 27. II 1956. a.

2685 TB LAADO

Eesti Loomakasvatuse ja Veterinaaria Teadusliku Uurimise Instituudi Tähtvere Kat baas, Tartu raj.
Punane, 18. V 1953. a., Tartu raj.

EMA	14290 TB Vaasa	ISA	3680 TB Lurich
EE	2300 TB Hihih	IE	4297 TA Aiva
EI	1007 TA Viidur	II	1083 TA Lootsik
EEE	506 E Mustla-Maali	IEE	Mille, T mära
EEI	42 T Harun	IEI	517 TA Alas
EIE	2830 TB Hame	IIE	1755 TA Asba
EII	571 TA Virk	III	649 TA Loots

152; —; 156; —; 182; 20,5; —; II; 5; 5; 5; 27. II 1956. a.

2687 TB LEEK

Eesti Loomakasvatuse ja Veterinaaria Teadusliku Uurimise Instituudi Tähtvere Kat baas, Tartu raj.
Puna-raudjas, 3. V 1953. a., Tartu raj.

EMA	3701 TA Uldi	ISA	3680 TB Lurich
EE	3134 TB Tilla	IE	4297 TA Aiva
EI	573 TA Uhke	II	1083 TA Lootsik
EEE	T mära	IEE	Mille, T mära
EEI	230 T Torilan	IEI	517 TA Alas
EIE	P. Br. Deroute	IIE	1755 TA Asba
EII	11390 P. Br. Guichen	III	649 TA Loots

152; —; 157; —; 190; 21; —; II; 6; 4; 5; 27. II 1956. a.

2689 TB LEINIK

Eesti Loomakasvatuse ja Veterinaaria Teadusliku Uurimise Instituudi Tähtvere Kat baas, Tartu raj.
Punane, 21. V 1953. a., Tartu raj.

EMA	Kalli, T mära	ISA	3680 TB Lurich
EE	Aari, raudjas T mära	IE	4297 TA Aiva
EI	363 TA Garibaldi	II	1083 TA Lootsik
EEE	Maara, kõrb T mära	IEE	Mille, T mära
EEI	64 T Arend	IEI	517 TA Alas
EIE	1201 T Mella	IIE	1755 TA Asba
EII	240 T Grant	III	649 TA Loots

152; —; 157; —; 192; 21; —; II; 5; 5; 5; 27. II 1956. a.

2691 TB HAMBUR

«Tee Kommunismile» kolh., Abja raj.
Kõrb, 4. IV 1952. a., «Tee Kommunismile» kolh., Abja raj.

EMA	11886 TB Aali	ISA	1553 TA Halvak
EE	Lonni, T mära	IE	2105 TA Vaika
EI	798 TB Ado	II	348 T Halis
EEE	Kindlaks määramata	IEE	1548 TB Hupa
EEI	Kindlaks määramata	IEI	571 TA Virk
EIE	Meeri, raudjas T mära	IIE	978 T Milla
EII	64 T Arend	III	42 T Harun

152; —; 159; —; 181; 20; —; II; 6; 5; 5; 5. III 1956. a.

2693 TB LARVO

Audru sovh. Pärnu linna piirk.
Raudjas, 16. II 1953. a., Tori Hobusekasvanduses, Vändra raj.

EMA 4165 TA Urvi
EE 2457 TA Asta
EI 573 TA Uhke
EEE Kindlaks määramata
EEI 359 TA Alarm
EIE P.. Br. Deroute
EII 11390 P. Br. Guichen
ISA 1021 TA Lembo
IE 1559 TA Mimi-Lee
II 649 TA Loots
IEE 644 T Lauk
IEI 50 T Mavr
IIE 16019 P. Br. Joyense
III 14213 P. Br. Intact

158; —; 168; —; 200; 22,5; —; eliit; 9; 8; 9; 7. III 1958. a.
1957. a. Moskvas Üleliidulisel põllumajandusnäitusel I auhind
Müüdud 1958. a. Ukraina NSV-sse

2695 TB UKU

«Uue Elu» kolh., Valga raj.
Puna-raudjas, 1950. a., «Uue Elu» kolh., Valga raj.

EMA 5882 TB Aara
EE Aita, kõrb T māra
EI 510 TB Alus
EEE Kindlaks määramata
EEI Kindlaks määramata
EIE 1194 T Mirta
EII 295 T Ajaks
ISA 2402 TB Ukkar
IE 2440 TB Kalli
II 1005 TA Uhkur
IEE Hinda, T māra
IEI 219 T Kostja
IIE 1535 TA Haiti
III 573 TA Uhke

151; —; 157; —; 187; 20; —; II; 4; 4; 4; 6. IV 1956. a.

2697 TB UHKAR

«Tuleviku» kolh., Valga raj.
Raudjas, 4. V 1952. a., «Tuleviku» kolh., Valga raj.

EMA 16728 TB Väiki
EE 5900 TB Konni
EI 1097 TA Voks
EEE Kindlaks määramata
EEI 219 T Kostja
EIE 2843 TA Kati
EII 571 TA Virk
ISA 1049 TA Ukkur
IE 4464 TB Maara
II 573 TA Uhke
IEE Raudjas T māra
IEI 133 T Heldenknabe
IIE P. Br. Deroute
III 11390 P. Br. Guichen

150; —; 157; —; 183; 20; —; II; 5; 4; 4; 6. IV 1956. a.

2699 TB UNGAR

«Uue Elu» kolh., Valga raj.
Raudjas, 10. V 1952. a., «Uue Elu» kolh., Valga raj.

EMA 5894 TB Tuula
EE Kindlaks määramata
EI 364 TB Tarvin
EIE 653 T Maara
EII 279 T Tribut
ISA 1049 TA Ukkur
IE 4464 TB Maara
II 573 TA Uhke
IEE Raudjas T māra
IEI 133 T Heldenknabe
IIE P. Br. Deroute
III 11390 P. Br. Guichen

154; —; 157; —; 185; 20,5; —; II; 5; 4; 4; 6. IV 1956. a.

2701 TB ALLO

«Töötahte» kolh., Valga raj.
Kõrb, 15. V 1951. a., «Töötahte» kolh., Valga raj.

EMA 5926 TB Sella
EE Kindlaks määramata
EI 295 T Ajaks
EIE 955 T Hasna
EII 64 T Arend

ISA 803 TA Arsi
IE Veera, raudjas T mära
II 523 TA Advokat
IEE Kindlaks määramata
IEI Kindlaks määramata
IIE 982 T Decenta
III 64 T Arend

154; —; 163; —; 185; 20; —; II; 5; 5; 4; 6. IV 1956. a.

2703 TB UHKE

Helme Mehhaniseerimise Kooli abimajand, Valga raj.
Kõrb, 18. IV 1952. a. Valga raj.

EMA 12508 TB Helsi
EE 2484 TB Tasa
EI 383 TA Hinko
EEE 1312 T Madi
EEI 230 T Torilan
EIE 964 T Guadiana
EII 317 T Hingstar

ISA 3912 TB Ugar
IE 12508 TB Helsi
II 1137 TA Uhtas
IEE 2484 TB Tasa
IEI 383 TA Hinko
IIE 1243 T Hilba
III 573 TA Uhke

151; —; 157; —; 182; 19; —; II; 5; 4; 5; 6. IV 1956. a.

2705 TB LUKS

«Lembitu» kolh., Rapla raj.
Kõrb, 4. II 1952. a., «Lembitu» kolh., Rapla raj.

EMA 7367 TA Teka
EE Toora, T mära
EI 807 TA Tarku
EEE T mära
EEI T täkk
EIE Trika, kõrb T mära
EII 575 TA Tugev

ISA 3636 TB Limbur
IE Haima, T mära
II 849 TA Lisna
IEE T mära
IEI 405 TA Haidar
IIE 1407 T Henni
III 649 TA Loots

153; —; 158; 187; 20,5; —; II; 6; 5; 5; 6. III 1956. a.

2707 TB HERAAT

«Bolševiku» kolh., Rapla raj.
Kõrb, 25. V 1953. a., «Bolševiku» kolh., Rapla raj.

EMA 12702 TB Valli
EE Lilli, T mära
EI 571 TA Virk
EEE Kindlaks määramata
EEI T täkk
EIE 3989 P. Br. Union
EII 8741 P. Br. Dol

ISA 4116 TB Himur
IE 2109 TA Tadra
II 2122 TB Hevo
IEE 1531 TA Harita
IEI 575 TA Tugev
IIE 2287 TA Laida
III 584 TB Hernes

152; —; 157; —; 187; 19,5; —; II; 6; 4; 6; 6. III 1956. a.
1954. a. Raplas noorhobuste näitusel III auhind
1955. a. Raplas noorhobuste näitusel III auhind

2709 TB UKSU

«Jüriöö» kolh., Rapla raj.
Puna-raudjas, 29. V 1952. a., Rapla raj.

EMA 4821 TA Taali
EE T mära
EI 1044 TB Tallo
EEE Kindlaks määramata
EEI Kindlaks määramata
EIE Tiksi, raudjas T mära
EII 63 T Tello

ISA 1143 TA Uhas
IE 1548 TB Hupa
II 573 TA Uhke
IEE 957 T Waldfrau
IEI 42 T Harun
IIE P. Br. Deroute
III 11390 P. Br. Guichen

152; —; 156; —; 182; 20,5; —; II; 6; 4,5; 6; 6. III 1956. a.

2711 TB ULLAR

Lenini-nim. kolh., Rapla raj.
Puna-raudjas, 1. III 1953. a., Rapla raj.

EMA 16272 TB Tiksi
EE Milla, T mära
EI 1582 TB Miku
EEE Raudjas T mära
EEI 210 T Miks
EIE Kõrb T mära
EII 210 T Miks

ISA 1143 TA Uhas
IE 1548 TB Hupa
II 573 TA Uhke
IEE 957 T Waldfrau
IEI 42 T Harun
IIE P. Br. Deroute
III 11390 P. Br. Guichen

151; —; 156; —; 182; 20,5; —; II; 6; 4; 6; 6. III 1956. a.

2713 TB VÄLK

«Võidu» kolh., Rapla raj.
Raudjas, 5. III 1953. a., «Võidu» kolh., Rapla raj.

EMA 20732 TB Tiiu
EE 3512 TB Aita
EI 807 TA Tarku
EEE Nelly, raudjas T mära
EEI 361 TA Amatöör
EIE Trika, kõrb T mära
EII 575 TA Tugev

ISA 4144 TB Viljak
IE 2844 TB Hõrna
II 571 TA Virk
IEE 985 T Hiito
IEI 584 TB Hernes
IIE 3989 P. Br. Union
III 8741 P. Br. Dol

152; —; 156; —; 180; 20,5; —; II; 5; 5; 6; 7. III 1956. a.

2715 TB URAN

«Tähe» kolh., Viljandi raj.
Punane, 2. V 1952. a., «Tähe» kolh., Viljandi raj.

EMA 19010 TB Ulla
EE Massa, kõrb T mära
EI 813 TA Upp
EEE Kindlaks määramata
EEI 415 TA Aron
EIE 1524 TB Alidevi
EII 573 TA Uhke

ISA 3150 TB Urgas
IE 4131 TA Lehi
II 1143 TA Uhas
IEE 2930 TB Aida
IEI 649 TA Loots
IIE 1548 TB Hupa
III 573 TA Uhke

152; —; 157; —; 184; 20,5; —; II; 6; 5; 5; 9. III 1956. a.

2717 TB LOOT

«Esimese Mai» kolh., Viljandi raj.
Tumeraudjas, 11. IV 1950. a., Viljandi raj.

EMA	18322 TB Lea	ISA	1892 TB Lord
EE	Mai, T mära	IE	4136 TB Helga
EI	649 TA Loots	II	649 TA Loots
EEE	T mära	IEE	Raudjas T mära
EEI	29 T Express	IEI	77 T Haron
EIE	16019 P. Br. Joyense	IIE	16019 P. Br. Joyense
EII	14213 P. Br. Intact	III	14213 P. Br. Intact

153; —; 159; —; 187; 19,5; —; II; 5; 3; 4; 9. III 1956. a.

2719 TB SULTAN

«Töö» kolh., Abja raj.
Heleraudjas, 30. III 1952. a., «Töö» kolh., Abja raj.

EMA	Illa, T mära	ISA	2718 TB Sektor
EE	Tella, T mära	IE	2118 TB Hildu
EI	1350 TB Juku	II	1121 TA Sompo
EEE	T mära	IEE	Kõrb T mära
EEI	T täkk	IEI	348 T Halis
EIE	Kindlaks määramata	IIE	1839 TA Paula
EII	Kindlaks määramata	III	569 TA Sammur

155; —; 160; —; 182; 20,5; —; II; 6; 5; 6; 7. III 1956. a.

2721 TB SELDOR

«Töö» kolh., Abja raj.
Heleraudjas, 4. IV 1952. a., «Töö» kolh., Abja raj.

EMA	4290 TB Tella	ISA	2718 TB Sektor
EE	Hassa, punane T mära	IE	2118 TB Hildu
EI	572 TB Hussa	II	1121 TA Sompo
EEE	Massa, T mära	IEE	Kõrb T mära
EEI	T täkk	IEI	348 T Halis
EIE	T mära	IIE	1839 TA Paula
EII	133 T Heldenknabe	III	569 TA Sammur

154; —; 160; —; 182; 20; —; II; 6; 5; 5; 7. III 1956. a.

2723 TB SANTO

«Töö» kolh., Abja raj.
Raudjas, 18. V 1952. a., «Töö» kolh., Abja raj.

EMA	13374 TB Helgi	ISA	2718 TB Sektor
EE	1471 TA Henny	IE	2118 TB Hildu
EI	1071 TA Heki	II	1121 TA Sompo
EEE	Sassu, kõrb T mära	IEE	Kõrb T mära
EEI	18 T Höfling	IEI	348 T Halis
EIE	1690 TB Halda	IIE	1839 TA Paula
EII	527 TA Hasavat	III	569 TA Sammur

157; —; 160; —; 185; 20,5, —; I; 6; 6; 6; 7. III 1956. a.

2725 TB LEIDOR

«Bolševiku» kolh., Rapla raj.
Kõrb, 11. VI 1953. a., «Bolševiku» kolh., Rapla raj.

EMA 3450 TB Milla
EE T mära
EI 284 T Montebello
EEE Kindlaks määramata
EEI Kindlaks määramata
EIE 367 T Gudrun
EII 72 T Mars

ISA 649 TA Loots
IE 16019 P. Br. Joyense
II 14213 P. Br. Intact
IEE Diane
IEI Fripoun
IIE Gonette
III Uruf

151; —; 156; —; 182; 21; —; II; 6; 5; 6; 6. III 1956. a.

2727 TB SARK

«Lembitu» kolh., Rapla raj.
Tumeraudjas, 20. VI 1951. a., «Lembitu» kolh., Rapla raj.

EMA 3791 TA Greto
EE Simmi, raudjas T mära
EI 657 TA Giso
EEE Kindlaks määramata
EEI Kindlaks määramata
EIE 965 T Hestia
EII 363 TA Garibaldi

ISA 1597 TA Seku
IE Must T mära
II 1087 TA Sanno
IEE Kindlaks määramata
IEI 602 TB Mikop
IIE Senta, kõrb T mära
III 569 TA Sammur

156; —; 162; —; 193; 21,5; —; II; 5; 7; 6; 29. V 1956. a.

2729 TB LEKTOR

«Bolševiku» kolh., Rapla raj.
Kõrb, 3. V 1953. a. «Bolševiku» kolh., Rapla raj.

EMA 17842 TB Geta
EE 12702 TB Valli
EI 2004 TB Gunvar
EEE Lilli, T mära
EEI 571 TA Virk
EIE Miira, kõrb T mära
EII 657 TA Giso

ISA 649 TA Loots
IE 16019 P. Br. Joyense
II 14213 P. Br. Intact
IEE Diane
IEI Fripoun
IIE Gonette
III Uruf

156; —; 160; —; 190; 21,5; —; I; 7; 8; 6; 17. III 1957. a.
1956. a. Raplas noorhobuste näitusel II auhind
1956. a. Toris hobuste näitusel I auhind
20. VII 1956. a. Toris veo- ja sõiduvõistlustel XVIII koht
2000 m veo aeg 17.04,6
2000 m sõidu aeg 5.40,8
kaugusveos 386 m

2731 TB UUMAR

«Lenini Tee» kolh., Rapla raj.
Tumekõrb, 24. V 1953. a., «Lenini Tee» kolh., Rapla raj.

EMA 21196 TB Uula
EE Albi, T mära
EI 1199 TA Urmas
EEE Kindlaks määramata
EEI Kindlaks määramata
EIE 3504 TB Veera
EII 875 TA Urko

ISA 2922 TB Unur
IE 16838 TB Giia
II 1199 TA Urmas
IEE Kõrb T mära
IEI 812 TB Grindo
IIE 3504 TB Veera
III 875 TA Urko

156; —; 162; —; 195; 22,5; —; I; 6; 7; 6; 31. VII 1957. a.

2747 TB SAMPUR

Vigala kolh., Märjamaa raj.
Tumeraudjas, 11. V 1952. a., Vigala kolh., Märjamaa raj.

EMA 8608 TB Milli
EE Manna, kõrb T mära
EI 284 T Montebello
EEE T mära
EEI T täkk
EIE 367 T Gudrun
EII 72 T Mars

ISA 3440 TB Saksi
IE 13884 TB Halla
II 987 TA Sannur
IEE Kõrb T mära
IEI 801 TA Haril
IIE 2465 TA Harli
III 569 TA Sammur

161; —; 166; —; 196; 21,5; —; I; 8; 7; 7; 17. III 1957. a.
1953. a. Vigalas noorhobuste näitusel II auhind
1954. a. Vigalas noorhobuste näitusel II auhind
1955. a. Vigalas noorhobuste näitusel I auhind
1956. a. Pärnu-Jaagupis noorhobuste näitusel I auhind
1956. a. Toris hobuste näitusel I auhind
20. VII 1956. a. Toris veo- ja sõiduvõistlustel XIX koht
2000 m veo aeg 17.28,3
2000 m sõidu aeg 4.55,5
kaugusveos 373 m

2749 TB HANTI

Tori Hobusekasvandus, Vändra raj.
Punane, 16. V 1952. a., «Kuulsuse» kolh., Märjamaa raj.

EMA 17874 TB Hilli
EE Maara, T mära
EI 801 TA Haril
EEE Saara, kõrb T mära
EEI 284 T Montebello
EIE Mirti, kõrb T mära
EII 625 TA Halik

ISA 1071 TA Heki
IE 1690 TB Halda
II 527 TA Hasavat
IEE 977 T Maali
IEI 42 T Harun
IIE 1279 T Arika
III 317 T Hingstar

159; —; 164; —; 195; 21,5; —; I; 6; 8; 7; 15. III 1956. a.
1953. a. Vigalas noorhobuste näitusel I auhind
1954. a. Vigalas noorhobuste näitusel I auhind
1955. a. Vigalas noorhobuste näitusel I auhind
1957. a. Toris veo- ja sõiduvõistlustel XIV koht
2000 m veo aeg 17.38,1
2000 m sõidu aeg 5.43,4
kaugusveos 821 m
1957. a. Räpina raj. 12
1958. a. Räpina raj. 5
1959. a. Viljandi raj. 14

2751 TB UNNAK

Tori Hobusekasvandus, Vändra raj.
Tumeraudjas, 14. V. 1953. a., «Rahu» kolh., Pärnu linna piirkond.

EMA 18956 TB Urve
EE Malle, kimmel T mära
EI 1183 TA Uksu
EEE T mära
EEI 169 T Karuso
EIE 2373 TA Horma
EII 573 TA Uhke

ISA 4428 TB Uraal
IE 2735 TA Huusa
II 1143 TA Uhas
IEE 2737 TA Eltsa
IEI 527 TA Hasavat
IIE 1548 TB Hupa
III 573 TA Uhke

161; —; 168; —; 202; 22; —; eliit; 9; 9; 9; 1956. a.

1954. a. Pärnu-Jaagupis noorhobuste näitusel I auhind
1955. a. Pärnu-Jaagupis noorhobuste näitusel I auhind
1956. a. Pärnu-Jaagupis noorhobuste näitusel I auhind
1957. a. Moskvas Üleliidulisel põllumajandusnäitusel I auhind
1957. a. Tallinnas vabariiklikul põllumajandusnäitusel I auhind
1958. a. Tallinnas vabariiklikul põllumajandusnäitusel I auhind
1957. a. Viljandis veo- ja sõiduvõistlustel VII koht
2000 m veo aeg 18.01,0
2000 m sõidu aeg 5.58,8

27. VII 1958. a. Toris veo- ja sõiduvõistlustel
2000 m veo aeg 18.07,0
2000 m sõidu aeg 5.35,5
kaugusveos 936 m

18. IX 1958. a. Tallinnas veo- ja sõiduvõistlustel
2000 m veo aeg 17.16,0
2000 m sõidu aeg 5.41,0
kaugusveos 404 m

27. IX 1958. a. Viljandis veo- ja sõiduvõistlustel
2000 m veo aeg 17.43,9
2000 m sõidu aeg 5.17,3
kaugusveos 490 m

2753 TB HETMAR

«Sirbi ja Vasara» kolh., Viljandi raj.
Punane, 14. V 1952. a. «Sirbi ja Vasara» kolh., Viljandi raj.

EMA 19990 TB Kati
EE Kõrb T mära
EI T täkk

ISA 2566 TB Hembur
IE 8620 TB Reeda
II 317 T Hingstar
IEE 3808 TB Milla
IEI 886 TB Riksi
IIE 1284 T Maimu
III 133 T Heldenknabe

155;—; 164; —; 183; 20; —; II; 5; 4; 4; 17. III 1956. a.

2755 TB LUNDUR

«Edasi» kolh., Põltsamaa raj.
Punane, 29. VI 1952. a., «Edasi» kolh., Põltsamaa raj.

EMA 17812 TB Ulle
EE 4446 TB Hipsi
EI 1049 TA Ukkur
EEE Norma, T mära
EEI 315 T Harley
EIE 4464 TB Maara
EII 573 TA Uhke

ISA 1021 TA Lembo
IE 1559 TA Mimi-Lee
II 649 TA Loots
IEE 644 T Lauk
IEI 50 T Mavr
IIE 16019 P. Br. Joyense
III 14213 P. Br. Intact.

154; —; 160; —; 183; 20; —; II; 6; 5; 5; 18. III 1956. a.

2757 TB UKSI

«Sangari» kolh., Märjamaa raj.
Tumeraudjas, 24. IV 1952. a., «Sangari» kolh., Märjamaa raj.

EMA 14256 TB Heera
EE 2878 TB Herma
EI 317 T Hingstar
EEE 1253 T Jallo
EEI 348 T Halis
EIE 1284 T Maimu
EII 133 T Heldenknabe

ISA 3318 TB Ulvur
IE 3697 TA Lagle
II 1125 TA Ullar
IEE 2053 TA Homi
IEI 649 TA Loots
IIE 3134 TB Tilla
III 573 TA Uhke

152; —; 157; —; 184; 19,5; —; II; 6; 3; 5; 14. III 1956. a.

2759 TB ULLAR

«Kommunismi Teele» kolh., Märjamaa raj.
Raudjas, 10. V 1953. a., «Kommunismi Teele» kolh., Märjamaa raj.

EMA 4893 TA Harmi
EE Tella, T mära
EI 769 TA Halur
EEE T mära
EEI T täkk
EIE Nelli, raudjas T mära
EII 348 T Halis

ISA 1181 TA Uhtar
IE 1533 TA Hesta
II 573 TA Uhke
IEE 965 T Hestia
IEI 42 T Harun
IIE P. Br. Deroute
III 11390 P. Br. Guichen

152; —; 157; —; 183; 20; —; II; 7; 5; 6; 14. III 1956. a.
1955. a. Vigalas noorhobuste näitusel II auhind

2761 TB TUGAR

V. I. Lenini nim. kolh., Märjamaa raj.
Punane, 30. III 1952. a., Märjamaa raj.

EMA 3820 TB Polli
EE Miira, raudjas T mära
EI 416 TB Poju
EEE T mära
EEI T täkk
EIE 203 T Detmani tütar
EII 220 T Peeter

ISA 1001 TA Tukkar
IE 1531 TA Harita
II 575 TA Tugev
IEE 1340 T Tilli-Tihi
IEI 42 T Harun
IIE 7425 P. Br. Belle
III 11390 P. Br. Guichen

152; —; 157; —; 183; 20; —; II; 5; 5; 5; 15. III 1956. a.

2763 TB UUDO

V. I. Lenini nim. kolh., Märjamaa raj.
Kõrb, 30. IV 1952. a., Märjamaa raj.

EMA 13888 TB Olli
EE Aksi, kõrb T mära
EI 681 TA Otmar
EEE Miira, T mära
EEI 523 TA Advokat
EIE T mära
EII T täkk

ISA 3442 TB Uulo
IE 3737 TA Karmel
II 1183 TA Uksu
IEE Killi, raudjas T mära
IEI 777 TA Kandur
IIE 2373 TA Horma
III 573 TA Uhke

151; —; 156; —; 183; 20; —; II; 5; 4; 5; 15. III 1956. a.

2765 TB UURI

«Kommunismi Teele» kolh., Märjamaa raj.
Puna-raudjas, 20. IV 1953. a., «Kommunismi Teele» kolh., Märjamaa raj.

EMA 20566 TB Klaara
EE Maara, T mära
EI 777 TA Kandur
EEE T mära
EEI T täkk
EIE 1156 T Trilbi
EII 240 T Grant

ISA 3442 TB Uulo
IE 3737 TA Karmel
II 1183 TA Uksu
IEE Killi, raudjas T mära
IEI 777 TA Kandur
IIE 2373 TA Horma
III 573 TA Uhke

153; —; 157; —; 182; 21; —; II; 6; 5; 6; 26. IV 1956. a.
1955. a. Vigalas noorhobuste näitusel III auhind

2767 TB HAUR

«Esimese Mai» kolh., Märjamaa raj.
Raudjas, 10. V 1952. a., «Esimese Mai» kolh., Märjamaa raj.

EMA 17920 TB Linna
EE Haara, T mära
EI 859 TA Lunar
EEE T mära
EEI 641 TA Honti
EIE 986 T Hoiva
EII 649 TA Loots

ISA 1071 TA Heki
IE 1690 TB Halda
II 527 TA Hasavat
IEE 977 T Maali
IEI 42 T Harun
IIE 1279 T Arika
III 317 T Hingstar

155; —; 159; —; 194; 21,5; —; I; 7; 7; 7; 23. IV 1956. a.
1954. a. Vigalas noorhobuste näitusel II auhind
1955. a. Vigalas noorhobuste näitusel I auhind

2769 TB TOKSI

V. I. Lenini nim. kolh., Märjamaa raj.
Tumeraudjas, 10. VI 1952. a., Märjamaa raj.

EMA 14398 TB Tuvi
EE 8606 TB Mannu
EI 1001 TA Tukkar
EEE Selma, kõrb T mära
EEI 284 T Montebello
EIE 1531 TA Harita
EII 575 TA Tugev

ISA 1589 TA Tuku
IE 3770 TB Elli
II 575 TA Tugev
IEE T mära
IEI T täkk
IIE 7425 P. Br. Belle
III 11390 P. Br. Guichen

158; —; 164; —; 194; 20,5; —; I; 7; 6; 7; 13. VII 1957. a.
1953. a. Vigalas noorhobuste näitusel I auhind
1954. a. Vigalas noorhobuste näitusel I auhind
1955. a. Vigalas noorhobuste näitusel I auhind

2771 TB SAKS

Vigala kolh., Märjamaa raj.
Kõrb, 6. IV 1952. a., Märjamaa raj.

EMA 4151 TA Ulla
EE Massa, raudjas T mära
EI 1155 TA Uklus
EEE 349 T Kristjani tütar
EEI 639 TA Marnu
EIE 1588 TB Mirti
EII 573 TA Uhke

ISA 3440 TB Saksi
IE 13884 TB Halla
II 987 TA Sannur
IEE Kõrb T mära
IEI 801 TA Haril
IIE 2465 TA Harli
III 569 TA Sammur

155; —; 160; —; 195; 22; —; I; 6; 6; 6; 23. IX 1956. a.

2773 TB UKKU

Paide raj.
Raudjas, 3. VI 1951. a., Paide raj.

EMA 13728 TB Aldi
EE Kõrb T mära
EI 644 TB Ajur
EEE Kindlaks määramata
EEI Kindlaks määramata
EIE T mära
EII 295 T Ajaks

ISA 1323 TA Urgas
IE 1532 TB Massa
II 903 TA Urpi
IEE 868 T Mascha
IEI 263 T Dämon
IIE 1852 TB Arma
III 573 TA Uhke

151; —; 155; —; 182; 19,5; —; II; 5; 3; 4; 19. III 1956. a.

2775 TB HERNES

Erumäe kolh., Elva raj.
Raudjas, 21. III 1952. a., Erumäe kolh., Elva raj.

EMA 17208 TB Urmi
EE 3613 TA Ulvi
EI 1169 TA Uljar
EEE Maara, kõrb T mära
EEI 573 TA Uhke
EIE 2176 TB Gamil
EII 573 TA Uhke

ISA 1437 TA Herk
IE 4350 TB Hiiu
II 584 TB Hernes
IEE Laska, kõrb T mära
IEI 411 TA Hirdar
IIE 958 T Valhalla
III 42 T Harun

155; —; 162; —; 188; 20; —; II; 5; 5; 5; 19. III 1956. a.
1955. a. Elvas noorhobuste näitusel III auhind

2777 TB UBA

Erumäe kolh., Elva raj.
Raudjas, 21. III 1952. a., Erumäe kolh., Elva raj.

EMA 7316 TB Maie
EE Maara, kimmel T mära
EI 666 TB Markel
EEE Kindlaks määramata
EEI Kindlaks määramata
EIE Miira, raudjas T mära
EII 239 T Markgraf

ISA 3134 TB Uljas
IE 1653 TA Tella
II 1169 TA Uljar
IEE 1309 T Miira
IEI 63 T Tello
IIE 2176 TB Gamil
III 573 TA Uhke

163; —; 167; —; 190; 20,5; —; II; 7; 6; 5; 19. III 1956. a.
1955. a. Elvas noorhobuste näitusel II auhind

2779 TB UHAS

Nõgiaru sovh., Tartu raj.
Puna-raudjas, 4. IV 1950. a., Nõgiaru sovh., Tartu raj.

EMA 14630 TB Astra
EE 6992 TB Davy
EI 788 TB Astar
EEE Esko, punane T mära
EEI 524 TB Deko
EIE Tea, kõrb T mära
EII 298 T Ainto

ISA 1419 TA Ullak
IE 2271 TA Saimu
II 909 TA Urb
IEE 1626 TB Norma
IEI 569 TA Sammur
IIE 4464 TB Maara
III 573 TA Uhke

156; —; 160; —; 192; 22; —; II; 6; 7; 5; 19. III 1956. a.

2781 TB HINKSTA

Nõgiaru sovh., Tartu raj.
Tumeraudjas, 7. IV 1952. a., Nõgiaru sovh., Tartu raj.

EMA 16560 TB Riine
EE Maali, punane T mära
EI 869 TA Rips
EEE Massa, kõrb T mära
EEI 361 TA Amatöör
EIE Kõrb T mära
EII 485 TA Rapp
ISA 1451 TA Hinno
IE 3395 TA Loovi
II 855 TA Hirgo
IEE Norma, T mära
IEI 649 TA Loots
IIE 1821 TA Amiba
III 653 TA Hindro

154; —; 157; —; 190; 21,5; —; II; 6; 6; 5; 19. III 1956. a.

2783 TB LIPPUR

Eesti Põllumajanduse Akadeemia Raadi õppe-katsemajand, Tartu raj.
Raudjas, 18. IV 1953. a., Tartu raj.

EMA 17790 TB Uusi
EE 12130 TB Mursa
EI 1017 TA Uljas
EEE Della, kõrb T mära
EEI 522 TB Monts
EIE 2032 TB Helde
EII 573 TA Uhke
ISA 3680 TB Lurich
IE 4297 TA Aiva
II 1083 TA Lootsik
IEE Mille, T mära
IEI 517 TA Alas
IIE 1755 TA Asba
III 649 TA Loots

156; —; 162; —; 184; 20,5; —; II; 6; 6; 5; 19. III 1956. a.

2785 TB HAIDO

Eesti Põllumajanduse Akadeemia Raadi õppe-katsemajand, Tartu raj.
Heleraudjas, 9. X 1952. a., Tori Hobusekasvanduses, Vändra raj.

EMA 2301 TA Lolli
EE 2224 TB Gonda
EI 649 TA Loots
EEE Manna, võik T mära
EEI 261 T Granit
EIE 16019 P. Br. Joyense
EII 14213 P. Br. Intact
ISA 1679 TA Haiduk
IE 4135 TA Urve
II 348 T Halis
IEE 3134 TB Tilla
IEI 573 TA Uhke
IIE 978 T Milla
III 42 T Harun

157; —; 162; —; 200; 21,5; —; I; 7; 7; 7; 1957. a.
1954. a. Tartus noorhobuste näitusel I auhind
1955. a. Tartus noorhobuste näitusel I auhind
1956. a. Tartus noorhobuste näitusel I auhind

2787 TA LOOSUNG

Tori Hobusekasvandus, Vändra raj.
Tumeraudjas, 30. III 1953. a., Tori Hobusekasvanduses, Vändra raj.

EMA 3677 TA Ulli
EE 2296 TB Leidulaps
EI 573 TA Uhke
EEE 990 T Heero
EEI 42 E Agu
EIE P. Br. Derouïe
EII 11390 P. Br. Guichen
ISA 1021 TA Lembo
IE 1559 TA Mimi-Lee
II 649 TA Loots
IEE 644 T Lauk
IEI 50 T Mavr
IIE 16019 P. Br. Joyense
III 14213 P. Br. Intact

154; —; 158; —; 198; 21,5; 568; I; 8; 7; 6; 22. III 1957. a.

2789 TB ULLAR

Tori Hobusekasvandus, Vändra raj.
Kõrb, 10. V 1952. a., Stalini nim. koih., Valga raj.

EMA	4569 TA Lea	ISA	1161 TA Ungas
EE	Kati, kõrb T mära	IE	Hito, raudjas T mära
EI	649 TA Loots	II	573 TA Uhke
EEE	Must T mära	IEE	823 T Lillu
EEI	354 TB Gandhi	IEI	129 T Hasmo
EIE	16019 P. Br. Joyense	IIE	P. Br. Deroute
EII	14213 P. Br. Intact	III	11390 P. Br. Guichen

161; --; 167; —; 200; 21,5; —; eliit; 8; 8; 8; 21. III 1956. a.

1954. a. Sangastes noorhobuste näitusel I auhind
1955. a. Sangastes noorhobuste näitusel I auhind
1957. a. Toris veo- ja sõiduvõistlustel
2000 m veo aeg 16.57,0
2000 m sõidu aeg 7.25,0
kaugusveos 377 m
1957. a. Elva raj. 11
1958. a. Elva raj. 10
1959. a. Elva raj. 10

2791 TB HULJAR

Antsla Põllumajandustehnikumi õppemajand, Võru raj.
Kimmel-raudjas, 14. VIII 1953. a., Antsla Põllumajandustehnikumi õppemajar
Võru raj.

EMA	3723 TA Virgo	ISA	4280 TB Hirpo
EE	1638 TB Vanna	IE	2498 TB Halma
EI	571 TA Virk	II	383 TA Hinko
EEE	Raudjas LS mära	IEE	824 TB Liisa
EEI	47 T Vildfang	IEI	129 T Hasmo
EIE	3989 P. Br. Union	IIE	964 T Guadiana
EII	8741 P. Br. Dol	III	317 T Hingstar

158; —; 164; —; 190; 21,5; —; I; 6; 7; 6; 21. III 1956. a.
1954. a. Antslas noorhobuste näitusel I auhind

2793 TB LEEK

V. Sassi nim. sovh., Põlva raj.
Tumekõrb, 22. IV 1952. a., Põlva raj.

EMA	13718 TB Helju	ISA	2462 TB Lemmik
EE	1934 TB Aivi-Nee	IE	1238 T Anna
EI	1084 TB Henno	II	649 TA Loots
EEE	643 T Nella	IEE	982 T Decenta
EEI	298 T Ainto	IEI	64 T Arend
EIE	1538 T Girl	IIE	16019 P. Br. Joyense
EII	315 T Harley	III	14213 P. Br. Intact

159; —; 164; —; 188; 22; —; II; 5; 7; 5; 23. III 1956. a.

2795 TB UDRES

«Sädeme» kolh., Viljandi raj.
Kõrb, 29. V 1951. a., «Sädeme» kolh., Viljandi raj.

EMA 11196 TB Aim
EE 1060 TB Virgo
EI 497 TA Anto
EEE Maara, must T mära
EEI 45 T Hofrichter
EIE 683 T Herni
EII 298 T Ainto
ISA 1449 TA Urmas
IE 3023 TA Selta
II 851 TA Uudis
IEE Loora, T mära
IEI 368 TB Martising
IIE 2296 TB Leidulaps
III 573 TA Uhke

153; —; 160; —; 180; 20,5; —; II; 6; 5; 5; 30. III 1956. a.

2797 TB HOOBERT

«Kindla Tee» kolh., Viljandi raj.
Raudjas, 1952. a., «Kindla Tee» kolh., Viljandi raj.

EMA 3837 TA Salla
EE 4670 TB Lenna
EI 901 TA Sasku
EEE 1182 T Miira
EEI 72 E Lari
EIE 1334 T Milka
EII 569 TA Sammur
ISA 2572 TB Harilaid
IE Milla, T mära
II 801 TA Haril
IEE T mära
IEI 623 TA Piki
IIE Mirti, kõrb T mära
III 625 TA Halik

158; —; 165; —; 184; 20; —; II; 6; 4; 4; 28. III 1956. a.

2799 TB TAIVAN

M. I. Kalinini nim. kolh., Põltsamaa raj.
Raudjas, 13. V 1952. a., «Loopre» kolh., Põltsamaa raj.

EMA 18446 TB Liisu
EE LS mära
EI 308 Hamlet
EEE Kindlaks määramata
EEI T täkk
EIE 607 T Saara
EII 199 T Höfling
ISA 1555 TA Tuljak
IE 4198 TB Keesi
II 575 TA Tugev
IEE 4200 TB Heia
IEI 240 T Grant
IIE 7425 P. Br. Belle
III 11390 P. Br. Guichen

157; —; 162; —; 190; 21; —; I; 6; 6; 6; 28. III 1956. a.
1954. a. Kõos noorhobuste näitusel I auhind
18. IX 1955. a. Kõos veo- ja sõiduvõistlustel IV—V koht
2000 m veo aeg 14.36,9
2000 m sõidu aeg 6.30,0
kaugusveos 328 m

2801 TB EEDI

«Sirbi ja Vasara» kolh., Vändra raj.
Raudjas, 1951. a., «Sirbi ja Vasara» kolh., Vändra raj.

EMA Asta, tumekõrb T mära
ISA 2702 TB Ekkur
IE 2367 TA Saara
II 1172 TB Erdu
IEE Puna-raudjas T mära
IEI Kindlaks määramata
IIE 1812 T Minda
III 205 T Edu

160; —; 166; —; 197; 21,5; —; I; 6; 8; 7; 9. III 1956. a.

2803 TB UNNAR

V. Kingissepa nim. kolh., Vändra raj.
Kõrb, 8. V 1952. a., V. Kingissepa nim. kolh., Vändra raj.

EMA Giks, T mära
EE Manna, T mära
EI 824 TB Galdi
EEE T mära
EEI T täkk
EIE 1045 T Alma
EII 363 TA Garibaldi

ISA 1401 TA Uhti
IE 3382 TB Fifi
II 573 TA Uhke
IEE Asta, kõrb T mära
IEI 422 TB Faju
IIE P. Br. Deroute
III 11390 P. Br. Guichen

153; —; 155; —; 191; 21; —; II; 7; 5; 7; 28. III 1956. a.

2805 TB UKU

V. Kingissepa nim. kolh., Vändra raj.
Raudjas, 16. VI 1951. a., V. Kingissepa nim. kolh., Vändra raj.

EMA Miira, T mära
EE T mära
EI T täkk

ISA 1401 TA Uhti
IE 3382 TB Fifi
II 573 TA Uhke
IEE Asta, kõrb T mära
IEI 422 TB Faju
IIE P. Br. Deroute
III 11390 P. Br. Guichen

152; —; 155; —; 192; 21,5; —; II; 5; 5; 7; 28. III 1956. a.

2807 TB UKKU

S. M. Kirovi nim. kolh., Paide raj.
Heleraudjas, 11. V 1953. a., S. M. Kirovi nim. kolh., Paide raj.

EMA Maie, T mära

ISA 1591 TA Ukku
IE Elki, T mära
II 573 TA Uhke
IEE 1174 T Maika
IEI 318 T Gotho
IIE P. Br. Deroute
III 11390 P. Br. Guichen

152; —; 154; —; 186; 20; —; II; 5; 5; 6; 31; III 1956. a.
1955. a. Paides noorhobuste näitusel III auhind

2809 TB HOMBO

«Õiguse Võidu» kolh., Paide raj.
Raudjas, 15. V 1952. a., «Õiguse Võidu» kolh., Paide raj.

EMA Urvi, T mära
EE T mära
EI T täkk

ISA 675 TA Hardi
IE 1237 T Alla
II 317 T Hingstar
IEE 964 T Guadiana
IEI 64 T Arend
IIE 1284 T Maimu
III 133 T Heldenknabe

150; —; 156; —; 182; 20; —; II; 5; 3,5; 5; 1956. a.

2811 TB HIPO

«Punase Tähe» kolh., Paide raj.
Heleraudjas, 12. IV 1952. a., «Punase Tähe» kolh., Paide raj.

EMA 16588 TB Toki
EE Noora, kõrb T mära
EI 1039 TA Toira
EEE Kõrb T mära
EEI Norden, T täkk
EIE Tuuma, raudjas T mära
EII 575 TA Tugev

ISA 3138 TB Heros
IE 10932 TB Heli
II 1301 TA Hinktor
IEE Nolli, T mära
IEI 317 T Hingstar
IIE 5770 TB Marta
III 399 TA Hommik

152; —; 157; —; 182; —; —; II; 4; 4; 4; 1956. a.

2813 TB MOKI

«Edu» kolh., Põltsamaa raj.
Raudjas, 27. III 1953. a., «Edu» kolh., Põltsamaa raj.

EMA Gille, T mära
EE T mära
EI T täkk

ISA 3918 TB Mants
IE 9684 TB Hulla
II 2140 TB Muks
IEE 1748 TB Nanna
IEI 129 T Hasmo
IIE 4956 TB Hirva
III 581 TA Moki

160; —; 167; —; 187; 21,5; —; II; —; 5; 4; 6. IV 1956. a.

2815 TB LARI

«Edu» kolh., Põltsamaa raj.
Kõrb, 20. III 1952. a., «Edu» kolh., Põltsamaa raj.

EMA Keri, T mära
EE T mära
EI T täkk

ISA 1441 TA Lord
IE 5786 TB Nuku
II 649 TA Loots
IEE Must T mära
IEI 686 TB Nõku
IIE 16019 P. Br. Joyensé
III 14213 P. Br. Intact

160; —; 166; —; 190; 21; —; II; —; 4; 4; 6. IV 1956. a.

2817 TB UHUR

M. Härma nim. kolh., Tartu raj.
M. Härma nim. kolh., Tartu raj.

EMA 14122 TB Meedi
EE 6298 TB Maali
EI 522 TB Monts
EEE 1223 T Stella
EEI 183 T Milvek
EIE Miira, T mära
EII 62 T Movik

ISA 1261 TA Urnas
IE 2314 TB Hati
II 573 TA Uhke
IEE 1531 TA Harita
IEI 317 T Hingstar
IIE P. Br. Deroute
III 11390 P. Br. Guichen

152; —; 156; —; 182; 20; —; II; 5; 5; 5; 7. IV 1956. a.
1955. a. Tartus noorhobuste näitusel II auhind

2819 TB UINA

Soosaare kolh., Põltsamaa raj.
Kõrb, 14. V 1952. a., Põltsamaa raj.

EMA Saima, T mära
EE Kindlaks määramata
EI 1338 TB Aadu
EIE Mirka, kõrb T mära
EII 413 TA Auri

ISA 1397 TA Uku
IE 2723 TA Hihi
II 573 TA Uhke
IEE T mära
IEI 402 TB Hentu
IIE P. Br. Deroute
III 11390 P. Br. Guichen

155; —; 160; —; 186; 20; —; II; 5; 4; 5; 9. IV 1956. a.

2821 TB MIKI

M. Härma nim. kolh., Tartu raj.
Puna-raudjas, 25. IV 1953. a., M. Härma nim. kolh., Tartu raj.

EMA Giki, kõrb T mära
EE Adi, kõrb T mära
EI 363 TA Garibaldi
EEE Tella, kõrb T mära
EEI 64 T Arend
EIE 1201 T Mella
EII 240 T Grant

ISA 2825 TB Mati
IE Miira, T mära
II 1100 TB Mait
IEE T mära
IEI T täkk
IIE Manni, raudjas T mära
III 397 TA Mait

157; —; 163; —; 180; 20,5; —; II; 4, 5; 5; 7. IV 1956. a.
1955. a. Tartus noorhobuste näitusel II auhind

2823 TB MAIDU

M. Härma nim. kolh., Tartu raj.
Raudjas, 13. IV 1953. a., M. Härma nim. kolh., Tartu raj.

EMA 4273 TA Virja
EE Raudjas T mära
EI 571 TA Virk
EEE Kindlaks määramata
EEI Kindlaks määramata
EIE 3989 P. Br. Union
EII 8741 P. Br. Dol

ISA 2825 TB Mati
IE Miira, T mära
II 1100 TB Mait
IEE T mära
IEI T täkk
IIE Manni, raudjas T mära
III 397 TA Mait

155;—; 159; —; 185; 21; —; II; 6; 7; 5; 7. IV 1956. a.

2825 TB MATI

M. Härma nim. kolh., Tartu raj.
Raudjas, 1948. a., Tartu raj.

EMA Miira, T mära
EE T mära
EI T täkk

ISA 1100 TB Mait
IE Manni, raudjas T mära
II 397 TA Mait
IEE Kindlaks määramata
IEI Kindlaks määramata
IIE 1330 T Hiira
III 62 T Movik

156; —; 157; —; 205; 22; —; I; 6; 6,5; 6; 12. III 1951. a.
Tõuraamatusse märgitud 5 poega ja 5 tütart

2827 TB TEMPO

«Koidu» kolh., Abja raj.
Raudjas, 3. IV 1952. a., «Koidu» kolh., Abja raj.

EMA 12474 TB Herne
EE 2045 TA Helgi
EI 332 T Horazius
EEE 1907 TA Noora
EEI 353 TA Henkel
EIE 977 T Maali
EII 42 T Harun

ISA 1215 TA Tulgar
IE 4436 TB Haasa
II 575 TA Tugev
IEE Maali, kõrb T mära
IEI 393 TA Hart
IIE 7425 P. Br. Belle
III 11390 P. Br. Guichen

153; —; 160; —; 185; 20,5; —; II; 6; 5; 5; 10. IV 1956. a.

2829 TB TABUR

«Koidu» kolh., Abja raj.
Punane, 15. III 1952. a., «Koidu» kolh., Abja raj.

EMA 17022 TB Huti
EE Vilma, raudjas T mära
EI 332 T Horazius
EEE Kindlaks määramata
EEI 23 T Veltman
EIE 977 T Maali
EII 42 T Harun

ISA 1215 TA Tulgar
IE 4436 TB Haasa
II 575 TA Tugev
IEE Maali, kõrb T mära
IEI 393 TA Hart
IIE 7425 P. Br. Belle
III 11390 P. Br. Guichen

153; —; 159; —; 184; 20,5; —; II; 6; 5; 5; 10. IV 1956. a.

2831 TB ULVAR

Oorgu kolh., Põltsamaa raj.
Punane, 14. IV 1953. a., Oorgu kolh., Põltsamaa raj.

EMA 9672 TB Grete
EE 4208 TB Ilme
EI 952 TB Grunne
EEE Miira, T mära
EEI 413 TA Auri
EIE 1852 TB Arma
EII 240 T Grant

ISA 4140 TB Uulas
IE 14600 TB Viiu
II 2612 TB Ulan
IEE 4216 TB Diana
IEI 571 TA Virk
IIE Huti, T mära
III 1057 TA Urmo

152; —; 155; —; 181; 20; —; II; 6; 4; 5; 10. IV 1956. a.

2833 TB TUULAS

Oorgu kolh., Põltsamaa raj.
Must, 9. VI 1953. a., Oorgu kolh., Põltsamaa raj.

EMA 3234 TB Hermi
EE Miira, kõrb T mära
EI 599 TA Hurbo
EEE Kõrb T mära
EEI 129 T Hasmo
EIE 1284 T Maimu
EII 355 TA Hasso

ISA 1215 TA Tulgar
IE 4436 TB Haasa
II 575 TA Tugev
IEE Maali, kõrb T mära
IEI 393 TA Hart
IIE 7425 P. Br. Belle
III 11390 P. Br. Guichen

152; —; 156; —; 180; 20; —; II; 6; 4; 5; 10. IV 1956. a.

2835 TB LEMBU

I. V. Mitšurini nim. kolh., Põltsamaa raj.
Tumeraudjas, 20. V 1949. a., Põltsamaa raj.

EMA 4248 TB Polli
EE Maara, T mära
EI T täkk
EEE Leedi, raudjas T mära
EEI 50 T Mavr
EIE Kindlaks määramata
EII Kindlaks määramata
ISA 1337 TA Lemmik
IE 3842 TB Haara
II 975 TA Lootus
IEE 8934 TB Elli
IEI 399 TA Hommik
IIE 1344 T Loora
III 649 TA Loots

158; —; 165; —; 196; 21,5; —; I; 6; 7; 6; 10. II 1956. a.
Tõuraamatusse märgitud 2 poega ja 6 tütart
1952. a. Põltsamaal noorhobuste näitusel I auhind

2837 TB LAHTI

«Võidutee» kolh., Viljandi raj.
Tumeraudjas, 1. IV 1953. a., «Võidutee» kolh., Viljandi raj.

EMA 12312 TB Aski
EE Must T mära
EI 519 TA Artist
EEE Kindlaks määramata
EEI 219 T Kostja
EIE 1243 T Hilba
EII 64 T Arend
ISA 3548 TB Laudu
IE Aski, T mära
II 649 TA Loots
IEE Kindlaks määramata
IEI Kindlaks määramata
IIE 16019 P .Br. Joyense
III 14213 P. Br. Intact

156; —; 159; —; 186; 21,5; —; I; 6; 6; 6; 10. IV 1956. a.

2839 TB LIKS

J. V. Stalini nim. kolh., Jõgeva raj.
Raudjas, 16. IV 1952. a., J. V. Stalini nim. kolh., Jõgeva raj.

EMA 7132 TB Tepsi
EE Kindlaks määramata
EI 448 TB Tenno
EIE Raudjas T mära
EII 280 T Trump
ISA 1641 TA Landur
IE 13458 TB Vilga
II 1021 TA Lembo
IEE Hurli, T mära
IEI 571 TA Virk
IIE 1559 TA Mimi-Lee
III 649 TA Loots

152; —; 156; —; 183; 21; —; II; 6; 4; 5; 9. IV 1956. a.

2841 TB LEIGUR

J. V. Stalini nim. kolh., Jõgeva raj.
Must, 22. V 1953. a., J. V. Stalini nim. kolh., Jõgeva raj.

EMA Tuti, must T mära
EE Asti, T mära
EI 575 TA Tugev
EEE Pesti, T mära
EEI 64 T Arend
EIE 7425 P. Br. Belle
EII 11390 P. Br. Guichen
ISA 1641 TA Landur
IE 13458 TB Vilga
II 1021 TA Lembo
IEE Hurli, T mära
IEI 571 TA Virk
IIE 1559 TA Mimi-Lee
III 649 TA Loots

154; —; 158; —; 186; 20,5; —; II; 4; 6; 5; 9. IV 1956. a.

2843 TB UKKUR

«Jüriöö» kolh., Rapla raj.
Punane, 11. VII 1952. a., «Jüriöö» kolh., Rapla raj.

EMA 3564 TB Helgi
EE Raudjas T mära
EI 405 TA Haidar
EEE Kindlaks määramata
EEI Kindlaks määramata
EIE 985 T Hiito
EII 42 T Harun

ISA 1143 TA Uhas
IE 1548 TB Hupa
II 573 TA Uhke
IEE 957 T Waldfrau
IEI 42 T Harun
IIE P. Br.. Deroute
III 11390 P. Br. Guichen

152; —; 156; —; 182;; 20,5; —; II; 7; 5; 7; 11. IV 1956. a.

2845 TB SÄDE

«Võidu» kolh., Rapla raj.
Punane, 2, VI 1953. a., Rapla raj.

EMA 3484 TB Armi
EE T mära
EI 361 TA Amatöör
EEE Kindlaks määramata
EEI Kindlaks määramata
EIE 986 T Hoiva
EII 64 T Arend

ISA 3592 TB Senno
IE Leidi, T mära
II 1087 TA Sanno
IEE Kindlaks määramata
IEI Kindlaks määramata
IIE Senta, kõrb T mära
III 569 TA Sammur

155; —; 158; —; 182; 20,5; —; II; 6; 5; 6; 11. IV 1956. a.
1954. a. Raplas noorhobuste näitusel I auhind
1955. a. Raplas noorhobuste näitusel II auhind

2847 TB ULDROK

«Lembitu» kolh., Rapla raj.
Helekõrb, 21. V 1953. a., «Lembitu» kolh., Rapla raj.

EMA 7517 TA Silva
EE 3791 TA Greto
EI 1087 TA Sanno
EEE Simmi, raudjas T mära
EEI 657 TA Giso
EIE Senta, kõrb T mära
EII 569 TA Sammur

ISA 2994 TB Ulbak
IE 12400 TB Hetki
II 1269 TA Ulbur
IEE 1531 TA Harita
IEI 584 TB Hernes
IIE 2846 TB Hasli
III 573 TA Uhke

157; —; 162; —; 194; 21; —; I; 6; 7; 6; 11. IV 1956. a.

2849 TA UHKER

«Edu» kolh., Rapla raj.
Raudjas, 6. IV 1953. a., «Edu» kolh., Rapla raj.

EMA 20636 TB Milla
EE T mära
EI 210 T Miks
EEE Kindlaks määramata
EEI Kindlaks määramata
EIE 950 T Flicka
EII 43 T Meinhard

ISA 1143 TA Uhas
IE 1548 TB Hupa
II 573 TA Uhke
IEE 957 T Waldfrau
IEI 42 T Harun
IIE P. Br.- Deroute
III 11390 P. Br. Guichen

164; —;169; —; 200; 23; —; I; 6; 9; 6; 11. IV 1956. a.
1955. a. Raplas noorhobuste näitusel I auhind

2851 TB URMET

«Lenini Tee» kolh., Rapla raj.
Raudjas, 27. V 1953. a., Rapla raj.

EMA 3522 TB Halfa
EE Maiku, punane T mära
EI 627 TA Helsen
EEE Kindlaks määramata
EEI Kindlaks määramata
EIE Miira, T mära
EII 348 T Halis

ISA 2922 TB Unur
IE 16838 TB Giia
II 1199 TA Urmas
IEE Kõrb T mära
IEI 812 TB Grindo
IIE 3504 TB Veera
III 875 TA Urko

158; —; 161; —; 194; 21; —; I; 6; 7; 6; 11. IV 1956. a.

2853 TB LUKS

«Bolševiku» kolh., Rapla raj.
Raudjas, 20. VI 1953. a., «Bolševiku» kolh., Rapla raj.

EMA 15896 TB Taini
EE 11818 TB Gikki
EI 857 TA Tambur
EEE 512 T Tilde
EEI 657 TA Giso
EIE 1743 TA Anga
EII 575 TA Tugev

IAS 649 TA Loots
IE 16019 P. Br. Joyense
II 14213 P. Br. Intact
IEE Diane
IEI Fripoun
IIE Gonette
III Uruf

154; —; 158; —; 184; 22; —; I; 7; 6; 7; 11 IV 1956. a.
1955. a. Raplas noorhobuste näitusel II auhind

2855 TB URAALO

«Esimese Mai» kolh., Paide raj.
Punane, 21. V 1953. a., «Esimese Mai» kolh., Paide raj.

EMA 7025 TA Riina
EE 5060 TB Gelli
EI 1372 TB Ruts
EEE Raudjas T mära
EEI 318 T Gotho
EIE 1812 TB Minda
EII 485 TA Rapp

ISA 1359 TA Uardo
IE 2291 TA Lulla
II 573 TA Uhke
IEE 1690 TB Halda
IEI 649 TA Loots
IIE P. Br. Deroute
III 11390 P. Br. Guichen

156; —; 161; —; 194; 21; —; I; 6; 7; 6; 17. IV 1956. a.
1955. a. Paides noorhobuste näitusel I auhind

2857 TB VAKUR

«Ühenduse» kolh., Paide raj.
Raudjas, 2. VI 1952. a., «Ühenduse» kolh., Paide raj.

EMA 18706 TB Urmi
EE Manna, kõrb T mära
EI 573 TA Uhke
EEE Kõrb T mära
EEI 1039 TA Toira
EIE P. Br. Deroute
EII 11390 P. Br. Guichen

ISA 1097 TA Voks
IE 2843 TA Kati
II 571 TA Virk
IEE Kindlaks määramata
IEI 219 T Kostja
IIE 3989 P. Br. Union
III 8741 P. Br. Dol

155; —; 159; —; 191; 20,5; —; I; 7; 6; 6; 17. IV 1956. a.

2859 TB ULTER

«Esimese Mai» kolh., Paide raj.
Tumeraudjas, 23. IV 1953. a., «Esimese Mai» kolh., Paide raj.

EMA 4593 TA Peeva
EE Raudjas T mära
EI 416 TB Poju
EEE Kindlaks määramata
EEI Kindlaks määramata
EIE 203 T Detmani tütar
EII 220 T Peeter
ISA 1359 TA Uardo
IE 2291 TA Lulla
II 573 TA Uhke
IEE 1690 TB Halda
IEI 649 TA Loots
IIE P. Br. Deroute
III 11390 P. Br. Guichen

154; —; 165; —; 193; 20,5; —; I; 7; 6; 6; 29. X 1958. a.
1955. a. Paides noorhobuste näitusel II auhind

2861 TB LEMBI

«Sädeme» kolh., Abja raj.
Must, 20. V 1951. a., «Sädeme» kolh., Abja raj.

EMA 3265 TA Ulai
EE Mansu, kõrb T mära
EI 573 TA Uhke
EEE Kindlaks määramata
EEI Kindlaks määramata
EIE P. Br. Deroute
EII 11390 P. Br. Guichen
ISA 1021 TA Lembo
IE 1559 TA Mimi-Lee
II 649 TA Loots
IEE 644 T Lauk
IEI 50 T Mavr
IIE 16019 P. Br. Joyense
III 14213 P. Br. Intact

154; —; 160; —; 184; 20,5; —; II; 5; 6; 5; 17. IV 1956. a.

2863 TB HUKKUR

«Sädeme» kolh., Abja raj.
Raudjas, 5. VII 1951. a., «Sädeme» kolh., Abja raj.

EMA 21360 TB Uvi
EE Lulla, T mära
EI 1179 TA Ugar
EEE 1471 TA Henni
EEI 1071 TA Heki
EIE 2830 TB Hame
EII 573 TA Uhke
ISA 2608 TB Hallar
IE 2930 TB Aida
II 675 TA Hardi
IEE Miira, raudjas T mära
IEI 298 T Ainto
IIE 1237 T Alla
III 317 T Hingstar

152; —; 156; —; 186; 20,5; —; II; 5; 5; 5; 17. IV 1956. a.

2865 TB UHTI

«Jõu» kolh., Paide raj.
Punane, 10. V 1952. a., «Jõu» kolh., Paide raj.

EMA 4824 TB Geeri
EE Kindlaks määramata
EI Kindlaks määramata
ISA 2716 TB Uraan
IE 3208 TB Helsa
II 1133 TA Urmas
IEE Miira, T mära
IEI 353 TA Henkel
IIE 2918 TB Hinta
III 573 TA Uhke

152; —; 156; —; 182; 21; —; II; 4; 4; 4; 17. IV 1956. a.

2867 TB LUKK

«Leninliku Tee» kolh., Põltsamaa raj.
Raudjas, 20. IV 1953. a., «Leninliku Tee» kolh., Põltsamaa raj.

EMA 4976 TB Tiiuk
EE Selma, kõrb T mära
EI 640 TB Toolan
EEE Kindlaks määramata
EEI Kindlaks määramata
EIE Klutra, raudjas T mära
EII 305 T Toivo
ISA 1337 TA Lemmik
IE 3842 TB Haara
II 975 TA Lootus
IEE 8934 TB Elli
IEI 399 TA Hommik
IIE 1344 T Loora
III 649 TA Loots

158; —; 162; —; 190; 20,5; —; I; 7; 6; 6; 17. IV 1956. a.

2869 TB UHTAN

«Tee Kommunismile» kolh., Paide raj.
Raudjas, 22. IV 1953. a., «Tee Kommunismile» kolh., Paide raj.

EMA 9566 TB Heimo
EE Kõrb T mära
EI 405 TA Haidar
EEE Kindlaks määramata
EEI 475 TA Madin
EIE 985 T Hiito
EII 42 T Harun
ISA 3012 TB Urm
IE Maia, punane T mära
II 573 TA Uhke
IEE Kindlaks määramata
IEI Kindlaks määramata
IIE P. Br. Deroute
III 11390 P. Br. Guichen

158; —; 162; —; 192; 20,5; —; I; 6; 6; 6; 17. IV 1956. a.
1954. a. Koerus noorhobuste näitusel II auhind
1955. a. Järva-Jaanis noorhobuste näitusel II auhind

2871 TB HIPO

Vao kolh., Paide raj.
Raudjas, 10. IV 1953. a., Vao kolh., Paide raj.

EMA Teili, raudjas T mära
EE Maara, T mära
EI 446 TB Tuks
EEE Lillu, T mära
EEI 72 T Mars
EIE Miira, T mära
EII 280 T Trump
ISA 2022 TB Hippar
IE Haili, raudjas T mära
II 348 T Halis
IEE Raudjas T mära
IEI 208 T Hanno
IIE 978 T Milla
III 42 T Harun

154; —; 158; —; 192; 20,5; —; I; 6; 6; 6; 17. IV 1956. a.
1954. a. Koerus noorhobuste näitusel II auhind
1955. a. Järva-Jaanis noorhobuste näitusel III auhind

2873 TB VARTI

«Ühenduse» kolh., Paide raj.
Must, 20. IV 1952. a., «Ühenduse» kolh., Paide raj.

EMA 4241 TA Saki
EE Kõrb T mära
EI 569 TA Sammur
EEE Kindlaks määramata
EEI Kindlaks määramata
EIE P. Br. Epase
EII 5908 P. Br. Vidangeur
ISA 1097 TA Voks
IE 2843 TA Kati
II 571 TA Virk
IEE Kindlaks määramata
IEI 219 T Kostja
IIE 3989 P. Br. Union
III 8741 P. Br. Dol

155; —; 158; —; 194; 21; —; I; 8; 7; 6; 20. IV 1957. a;.
1955. a. Järva-Jaanis noorhobuste näitusel III auhind

2875 TB SALUUT

«Majaka» kolh., Paide raj.
Kõrb, 28. IV 1951. a., «Majaka» kolh., Paide raj.

EMA Malle, T mära
EE 19584 TB Halla
EI 1388 TB Hats
EEE Kimmel T mära
EEI 357 TA Halifaks
EIE 308 T Norma
EII 357 TA Halifaks
ISA 1157 TA Sangar
IE Klaara, must T mära
II 569 TA Sammur
IEE Kindlaks määramata
IEI 338 T Candit
IIE P. Br. Epase
III 5908 P. Br. Vidangeur

159; —; 164; —; 191; 20,5; —; I; 6; 6; 6; 17. IV 1956. a.
1954. a. Koerus noorhobuste näitusel II auhind

2877 TB MOKI

«Jõu» kolh., Paide raj.
Kõrb, 1948. a., Paide raj.

EMA 9376 TB Miira
EE 2066 TB Mall
EI 62 T Movik
EEE Kindlaks määramata
EEI 50 T Mavr
EIE 965 T Hestia
EII 43 T Meinhard
ISA 1060 TB Mikker
IE Tella, kõrb T mära
II 228 T Marras
IEE Kindlaks määramata
IEI Kindlaks määramata
IIE 973 T Darja
III 43 T Meinhard

158; —; 166; —; 199; 21; —; I; 6; 7; 6; 17. IV 1956. a.

2879 TB UHAR

«Tuleviku» kolh., Viljandi raj.
Kõrb, 18. V 1953. a., «Tuleviku» kolh., Viljandi raj.

EMA 9920 TB Aili
EE Kõrb T mära
EI 298 T Ainto
EEE Kindlaks määramata
EEI Kindlaks määramata
EIE 986 T Hoiva
EII 64 T Arend
ISA 2628 TB Uki
IE 2896 TB Hell
II 573 TA Uhke
IEE Tuksi, T mära
IEI 357 TA Halifaks
IIE P. Br. Deroute
III 11390 P. Br. Guichen

152; —; 157; —; 187; 19,5; —; II; 5; 4; 5; 20. IV 1956. a.

2881 TB UGOL

Sinialliku kolh., Viljandi raj.
Kõrb, 12. VI 1952. a., Sinialliku kolh., Viljandi raj.

EMA 4843 TA Helli
EE Andra, T mära
EI 399 TA Hommik
EEE T mära
EEI T täkk
EIE 1283 T Aade
EII 42 T Harun
ISA 1057 TA Urmo
IE 1852 TB Arma
II 573 TA Uhke
IEE 1180 T Noora
IEI 295 T Ajaks
IIE P. Br. Deroute
III 11390 P. Br. Guichen

152; —; 158; —; 182; 20,5; —; II; 6; 5; 6; 20. IV 1956. a.

2883 TB HIRUMANT

«Kiire» kolh., Pärnu linna piirkond.
Punane, 23. IV 1952. a., «Kiire» kolh., Pärnu linna piirkond.

EMA	5528 TB Asta	ISA	2160 TB Helmo
EE	Tella, punane T mära	IE	2038 TB Neti
EI	297 T Arut	II	348 T Halis
EEE	Kindlaks määramata	IEE	Lilla, T mära
EEI	Kindlaks määramata	IEI	60 T Drud
EIE	983 T Minni	IIE	978 T Milla
EII	64 T Arend	III	42 T Harun

155; —; 158; —; 195; 20; —; I; 6; 5,5; 6; 18. IV 1956. a.

2885 TB LOOMING

Tori Hobusekasvandus, Vändra raj.
Raudjas, 28. III 1953. a., Tori Hobusekasvanduses, Vändra raj.

EMA	3921 TA Urma	ISA	1021 TA Lembo
EE	1531 TA Harita	IE	1559 TA Mimi-Lee
EI	573 TA Uhke	II	649 TA Loots
EEE	1340 T Tilli-Tihi	IEE	644 T Lauk
EEI	42 T Harun	IEI	50 T Marv
EIE	P. Br. Deroute	IIE	16019 P. Br. Joyense
EII	11390 P. Br. Guichen	III	14213 P. Br. Intact

157; —; 158; —; 185; 21,5; —; I; 7; 7; 7; 18. IV 1956. a.

2887 TB UHER

Tori Hobusekasvandus, Vändra raj.
Raudjas, 2. IV 1953. a., Tori Hobusekasvanduses, Vändra raj.

EMA	4137 TA Hervi	ISA	1625 TA Uhur
EE	3195 TA Viigi	IE	2053 TA Homi
EI	584 TB Hernes	II	1143 TA Uhas
EEE	1283 T Aade	IEE	1559 TA Mimi-Lee
EEI	571 TA Virk	IEI	399 TA Hommik
EIE	958 T Valhalla	IIE	1548 TB Hupa
EII	42 T Harun	III	573 TA Uhke

154; —; 161; —; 190; 21; —; I; 7; 7; 7; 18. IV 1956. a.

2889 TB LEVIK

Vabariiklik Ratsakool, Tallinna linn
Kimmel, 4. VI 1953. a., Tori Hobusekasvanduses, Vändra raj.

EMA	3195 TA Viigi	ISA	1021 TA Lembo
EE	1283 T Aade	IE	1559 TA Mimi-Lee
EI	571 TA Virk	II	649 TA Loots
EEE	967 T Malanja	IEE	644 T Lauk
EEI	64 T Arend	IEI	50 T Mavr
EIE	3989 P. Br. Union	IIE	16019 P. Br. Joyense
EII	8741 P. Br. Dol	III	14213 P. Br. Intact

152; —; 161; —; 192; 22; 635; I; 7; 6; 7; 10. VII 1957. a.
1954. a. Toris noorhobuste näitusel I auhind
1955. a. Toris noorhobuste näitusel I auhind
1956. a. Toris hobuste näitusel I auhind

2891 TB UKSU

«Punalipu» kolh., Rapla raj.
Must, 3. V 1953. a., «Punalipu» kolh., Rapla raj.

EMA 20344 TB Hoira
EE Raudjas T mära
EI 627 TA Helsen
EEE Kindlaks määramata
EEI Kindlaks määramata
EIE Miira, T mära
EII 348 T Halis
ISA 4106 TB Uhar
IE 3504 TB Veera
II 1183 TA Uksu
IEE Must T mära
IEI 284 T Montebello
IIE 2373 TA Horma
III 573 TA Uhke

158; —; 164; —; 192; 21,5; —; II; 6; 6; 5; 19. II 1957. a.

2893 TB TORMI

M. Härma nim. kolh., Tartu raj.
Kõrb, 26. IV 1952. a., M. Härma nim. kolh., Tartu raj.

EMA 16110 TB Haie
EE 6594 TB Epu
EI 943 TA Hurdi
EEE Kindlaks määramata
EEI Kindlaks määramata
EIE Kindlaks määramata
EII Kindlaks määramata
ISA 4088 TB Tarmo
IE 9512 TB Halla
II 826 TB Terra
IEE Maara, kõrb T mära
IEI 355 TA Hasso
IIE Selma, kõrb T mära
III 305 T Toivo

152; —; 157; —; 182; 20,5; —; II; 6; 5; 6; 27. IV 1956. a.

2895 TB ULAAN

«Hommiku» kolh., Vändra raj.
Puna-raudjas, 6. V 1952. a., «Hommiku» kolh., Vändra raj.

EMA 15674 TB Massi
EE 4702 TB Asti
EI 581 TA Moki-Annok
EEE Kindlaks määramata
EEI Kindlaks määramata
EIE 1201 T Mella
EII 239 T Markgraf
ISA 3650 TB Ukke
IE 2074 TB Hilli
II 1143 TA Uhas
IEE Liisa, T mära
IEI 348 T Halis
IIE 1548 TB Hupa
III 573 TA Uhke

158; —; 165; —; 196; 21; —; I; 7; 7; 6; 30. V 1957. a.
1957. a. Viljandis veo- ja sõiduvõistlustel
2000 m veo aeg 17.36,8
2000 m sõidu aeg 6.23,5
kaugusveos 324 m

2897 TB LENNUT

«Hommiku» kolh., Vändra raj.
Puna-raudjas, 30. IV 1952. a., «Hommiku» kolh., Vändra raj.

EMA Gora, T mära
EE Hilla, T mära
EI Gans, T täkk
EEE Kindlaks määramata
EEI Kindlaks määramata
EIE Kindlaks määramata
EII T täkk
ISA 3014 TB Lennat
IE 2074 TB Hilli
II 1021 TA Lembo
IEE Liisa, T mära
IEI 348 T Halis
IIE 1559 TA Mimi-Lee
III 649 TA Loots

153; —; 160; —; 184; 21,5; —; II; 5; 5; 6; 28. III 1956. a.

2899 TB MAKS

M. Härma nim. kolh., Tartu raj.
Raudjas, 14. VI 1953. a., M. Härma nim. kolh., Tartu raj.

EMA	Meeri, raudjas T mära	ISA	2825 TB Mati
EE	Ella, T mära	IE	Miira, T mära
EI	178 T Murak	II	1100 TB Mait
EEE	Telli, raudjas T mära	IEE	T mära
EEI	205 T Edu	IEI	T täkk
EIE	1938 Tk Herzogin	IIE	Manni, raudjas T mära
EII	43 T Meinhard	III	397 TA Mait

154; —; 158; —; 180; 20; —; II; 4; 5; 6; 7. IV 1956. a.

2901 TB UDU

M. Härma nim. kolh., Tartu raj.
Kõrb, 13. VI 1953. a., M. Härma nim. kolh., Tartu raj.

EMA	16100 TB Pollu	ISA	1261 TA Urnas
EE	T mära	IE	2314 TB Hati
EI	Hapo, T täkk	II	573 TA Uhke
EEE	Kindlaks määramata	IEE	1531 TA Harita
EEI	Kindlaks määramata	IEI	317 T Hingstar
EIE	Raudjas T mära	IIE	P. Br. Deroute
EII	753 TA Halivat	III	11390 P. Br. Guichen

154; —; 159; —; 195; 20,5; —; II; 7; 6; 5; 1957. a.

2903 TB URB

Lenini-nim. kolh., Rapla raj.
Raudjas, 20. IV 1953. a., Lenini-nim. kolh., Rapla raj.

EMA	4171 TA Hauli	ISA	1143 TA Uhas
EE	3154 TB Tipu	IE	1548 TB Hupa
EI	315 T Harley	II	573 TA Uhke
EEE	Manna, kõrb T mära	IEE	957 T Waldfrau
EEI	539 TA Tallo-Vilu	IEI	42 T Harun
EIE	1283 T Aade	IIE	P. Br. Deroute
EII	133 T Heldenknabe	III	11390 P. Br. Guichen

160; —; 166; —; 200; 20,5; —; I; 7; 6; 7; 11. IV 1956. a.
1954. a. Raplas noorhobuste näitusel I auhind

2905 TA LIPPUR

«Punalipu» kolh., Rapla raj.
Raudjas, 26. III 1953. a., Tori Hobusekasvanduses, Vändra raj.

EMA	3679 TA Ubi	ISA	1021 TA Lembo
EE	2105 TA Vaika	IE	1559 TA Mimi-Lee
EI	573 TA Uhke	II	649 TA Loots
EEE	1548 TB Hupa	IEE	644 T Lauk
EEI	571 TA Virk	IEI	50 T Mavr
EIE	P. Br. Deroute	IIE	16019 P. Br. Joyense
EII	11390 P. Br. Guichen	III	14213 P. Br. Intact

163; —; 167; —; 196; 23,5; —; I; 8; 8,5; 7; 11. IV 1956. a.

2907 TB URO

«Sinialliku» kolh., Viljandi raj.
Kimmel, VIII 1952. a., «Sinialliku» kolh., Viljandi raj.

EMA 4392 TB Maara
EE Juuli, raudjas T mära
EI 326 T Magnat
EEE T mära
EEI T täkk
EIE Permi, raudjas T mära
EII 57 T Magnat
ISA 1057 TA Urmo
IE 1852 TB Arma
II 573 TA Uhke
IEE 1180 T Noora
IEI 295 T Ajaks
IIE P. Br. Deroute
III 11390 P. Br. Guichen

157; —; 163; —; 190; 21; —; I; 6; 7; 6; 18. IV 1956. a.

2909 TB TULP

«Arengu» kolh., Märjamaa raj.
Punane, 13. IX 1951. a., «Arengu» kolh., Märjamaa raj.

EMA Eti, T mära
EE Leedi, T mära
EI 693 TA Helduk
EEE Kindlaks määramata
EEI T täkk
EIE Veera, punane T mära
EII 348 T Halis
ISA 1509 TA Tulp
IE Milla T mära
II 857 TA Tambur
IEE Tippa, T mära
IEI 178 T Murak
IIE 1743 TA Anga
III 575 TA Tugev

151; —; 157; —; 196; 19,5; —; II; 5; 3; 4; 26. IV 1956. a.

2911 TB KALLE

«Kevade» kolh., Viljandi raj.
Punane, 10. IV 1951. a., «Kevade» kolh., Viljandi raj.

EMA 4040 TB Preili
EE Kõrb T mära
EI 416 TB Poju
EEE Kindlaks määramata
EEI Kindlaks määramata
EIE 203 T Detmani tütar
EEI 220 T Peeter
ISA 1310 TB Kondor
IE Kindlaks määramata
II 219 T Kostja
IIE Kõrb T mära
III 54 T Minoi

155; —; 160; —; 187; 19,5; —; II; 6; 3; 5; 27. IV 1956. a.

2913 TB LUKSI

«Edasi» kolh., Põltsamaa raj.
Kõrb, 28. IV 1953. a., «Edasi» kolh., Põltsamaa raj.

EMA 16790 TB Urve
EE 3281 TA Ulla
EI 1049 TA Ukkur
EEE 2088 TB Holda
EEI 573 TA Uhke
EIE 4464 TB Maara
EII 573 TA Uhke
ISA 3616 TB Lembor
IE 9652 TB Trulla
II 1021 TA Lembo
IEE Pella, T mära
IEI 633 TA Trull
IIE 1559 TA Mimi-Lee
III 649 TA Loots

156; —; 161; —; 187; 21; —; II; 4; 7; 4; 9. V 1956. a.
1955. a. Lustiveres noorhobuste näitusel II auhind

2915 TA LANT

«Uue Elu» kolh., Põltsamaa raj.
Puna-raudjas, 16. IV 1952. a., «Uue Elu» kolh., Põltsamaa raj.

EMA	2928 TB Kannu	ISA	1021 TA Lembo
EE	Meeri, raudjas T mära	IE	1559 TA Mimi-Lee
EI	240 T Grant	II	649 TA Loots
EEE	Teeli, T mära	IEE	644 T Lauk
EEI	T täkk	IEI	50 T Mavr
EIE	8978 I. Fr. Palota	IIE	16019 P. Br. Joyense
EII	1505 I. Fr. Graf Ganges	III	14213 P. Br. Intact

160; —; 166; —; 196; 22; —; I; 6; 7; 6; 9. V 1956. a.
1954.a. Põltsamaal noorhobuste näitusel I auhind
1955. a. Põltsamaal noorhobuste näitusel I auhind

2917 TB KUUBA

«Kevade» kolh., Viljandi raj.
Raudjas, 20. IV 1952. a., «Kevade» kolh., Viljandi raj.

EMA	1859 TA Meedi	ISA	1310 TB Kondor
EE	747 T Olly	IE	Kindlaks määramata
EI	228 T Marras	II	219 T Kostja
EEE	Kindlaks määramata	IIE	Kõrb T mära
EEI	Kindlaks määramata	III	54 T Minoi
EIE	973 T Darja		
EII	43 T Meinhard		

150; —; 159; —; 182; 20,5; —; II; 6; 4; 5; 1957. a.

2919 TB ULLAR

«Kevade» kolh., Viljandi raj.
Raudjas, 2. IV 1952. a., «Kevade» kolh., Viljandi raj.

EMA	9946 TB Astra	ISA	2668 TB Uhkas
EE	Noora, kõrb T mära	IE	9952 TB Herna
EI	519 TA Artist	II	1005 TA Uhkur
EEE	Kindlaks määramata	IEE	Raudjas T mära
EEI	Kindlaks määramata	IEI	419 TA Harol
EIE	1243 T Hilba	IIE	1535 TA Haiti
EII	64 T Arend	III	573 TA Uhke

153; —; 157; —; 184; 20,5; —; I, 6; 5,5; 6; 27. IV 1956. a.

2921 TB USTI

«Kevade» kolh., Viljandi raj.
Puna-raudjas, 16. VI 1952. a., «Kevade» kolh., Viljandi raj.

EMA	5902 TB Tamara	ISA	2668 TB Uhkas
EE	1194 T Mirta	IE	9952 TB Herna
EI	364 TB Tarvin	II	1005 TA Uhkur
EEE	Kõrb T mära	IEE	Raudjas T mära
EEI	51 T Madrid	IEI	419 TA Harol
EIE	653 T Maara	IIE	1535 TA Haiti
EII	279 T Tribut	III	573 TA Uhke

153; —; 156; —; 182; 20; —; I; 6; 5; 6; 27. IV 1956. a.

2923 TB TÕLLU

«Kalevipoja» kolh., Viljandi raj.
Puna-raudjas, 22. V 1952. a., «Kalevipoja» kolh., Viljandi raj.

EMA 4664 TB Aali
EE Hesta, kõrb T mära
EI 519 TA Artist
EEE Kõrb T mära
EEI 264 T Hops
EIE 1243 T Hilba
EII 64 T Arend
ISA 1415 TA Tiitur
IE 3517 TA Simmi
II 1039 TA Toira
IEE Raudjas T mära
IEI 569 TA Sammur
IIE Tuuma, raudjas T mära
III 575 TA Tugev

158; —; 166; —; 190; 21; —; I; 7; 7; 7; 17. III 1957. a.
1954. a. Suure-Jaanis noorhobuste näitusel I auhind
1955. a. Suure-Jaanis noorhobuste näitusel I auhind
1956. a. Toris noorhobuste näitusel I auhind.

2925 TB HESMO

Rahnoja sovh., Vändra raj.
Kõrb, 14. IV 1953. a., Rahnoja sovh., Vändra raj.

EMA 18730 TB Loza
EE 2363 TA Hirve
EI 1345 TA Laugur
EEE Miira, raudjas T mära
EEI 317 T Hingstar
EIE 2652 TB Hasona
EII 649 TA Loots
ISA 3532 TB Hüljas
IE 3483 TA Loona
II 1343 TA Heldus
IEE 2055 TA Häire
IEI 649 TA Loots
IIE 2059 TA Hamra
III 705 TA Hästi

154; —; 156; —; 190; 21; —; I; 7; 6,5; 6; 5. V 1956. a.

2927 TB UMBO

«Koidu» kolh., Märjamaa raj.
Raudjas, 14. V 1953. a., «Koidu» kolh., Märjamaa raj.

EMA 19908 TB Lillu
EE 11808 TB Melli
EI 859 TA Lunar
EEE Halla, raudjas T mära
EEI 284 T Montebello
EIE 986 T Hoiva
EII 649 TA Loots
ISA 3442 TB Uulo
IE 3737 TA Karmel
II 1183 TA Uksu
IEE Killi, raudjas T mära
IEI 777 TA Kandur
IIE 2373 TA Horma
III 573 TA Uhke

152; —; 156; —; 179; 21; —; II; 6; 5; 5; 29. V 1956. a.

2929 TB LEMBOR

«Koidu» kolh., Märjamaa raj.
Heleraudjas, 20. V 1953. a., «Koidu» kolh., Märjamaa raj.

EMA 4681 TA Hella
EE Manna, raudjas T mära
EI 910 TB Hansur
EEE Raudjas T mära
EEI 547 TA Maksi-Vaga
EIE Nelli, kõrb T mära
EII 348 T Halis
ISA 4130 TB Lasso
IE 2121 TA Hanna
II 859 TA Lunar
IEE Kindlaks määramata
IEI 348 T Halis
IIE 986 T Hoiva
III 649 TA Loots

152; —; 156; —; 180; 20,5; —; II; 5; 5; 5; 29. V 1956. a.
1954. a. Märjamaal noorhobuste näitusel I auhind.

2931 TB HÜMAR

Eesti Maaviljeluse ja Maaparanduse Teadusliku Uurimise Instituudi Kuusiku K baas, Rapla raj.

Kõrb, 24. IV 1953. a. EMMTUI Kuusiku Katsebaasis, Rapla raj.

EMA	Aino, T mära	ISA	1148 TB Heron
EE	Tella, kõrb T mära	IE	1788 TB Ella
EI	756 TB Aldar	II	405 TA Haidar
EEE	Maara, T mära	IEE	Kindlaks määramata
EEI	63 T Tello	IEI	Kindlaks määramata
EIE	Raudjas T mära	IIE	985 T Hiito
EII	282 T Ametnik	III	42 T Harun

152; —; 156; —; 181; 20; —; II; 4; 4; 5; 29. V 1956. a.

2933 TB HILUR

I. V. Mitšurini nim. kolh., Märjamaa raj.

Kõrb, 7. VII 1953. a., I. V. Mitšurini nim. kolh., Märjamaa raj.

EMA	2419 TA Senta	ISA	755 TA Hümar
EE	Ella, kõrb T mära	IE	1481 TA Arfosa
EI	569 TA Sammur	II	527 TA Hasavat
EEE	Kindlaks määramata	IEE	1284 T Maimu
EEI	Kindlaks määramata	IEI	64 T Arend
EIE	P.. Br. Epase	IIE	1279 T Arika
EII	5908 P. Br. Vidangeur	III	317 T Hingstar

157; —; 161; —; 194; 23; —; I; 6; 6; 6; 19. IX 1956. a.
1955. a. Märjamaal noorhobuste näitusel II auhind
1956. a. Märjamaal noorhobuste näitusel II auhind

2935 TB LEMMIK

«Edasi» kolh., Märjamaa raj.

Punane, 16. V 1953. a. «Edasi» kolh., Märjamaa raj.

EMA	18208 TB Susan	ISA	859 TA Lunar
EE	T mära	IE	986 T Hoiva
EI	569 TA Sammur	II	649 TA Loots
EEE	Kindlaks määramata	IEE	974 T Dame
EEI	Kindlaks määramata	IEI	1543 Tk Heldenknabe
EIE	P. Br. Epase	IIE	16019 P. Br. Joyense
EII	5908 P. Br. Vidanguer	III	14213 P. Br. Intact

151; —; 155; —; 180; 20,5; —; II; 6; 4; 5; 29. V 1956. a.

2937 TB UKKUR

«Uue Elu» kolh., Valga raj.

Tumeraudjas, 10. IV 1952. a., «Uue Elu» kolh., Valga raj.

EMA	10404 TB Aare	ISA	1049 TA Ukkur
EE	Aita, kõrb T mära	IE	4464 TB Maara
EI	510 TB Alus	II	573 TA Uhke
EEE	Kindlaks määramata	IEE	Raudjas T mära
EEI	Kindlaks määramata	IEI	133 T Heldenknabe
EIE	1194 T Mirta	IIE	P. Br. Deroute
EII	295 T Ajaks	III	11390 P. Br. Guichen

151; —; 157; —; 182; 20; —; II; 5; 4; 4; 6. VI 1956. a.

2939 TB LURICH

«Esimese Mai» kolh., Valga raj.
Kõrb, 20. V 1953. a. «Esimese Mai» kolh., Valga raj.

EMA 13206 TB Haika
EE 5954 TB Tiiu
EI 781 TA Hallar
EEE Milda, hall T mära
EEI 364 TB Tarvin
EIE 1817 TA Amata
EII 527 TA Hasavat

ISA 4910 TB Leinus
IE 6030 TB Täht
II 649 TA Loots
IEE Tella, raudjas T mära
IEI 219 T Kostja
IIE 16019 P. Br. Joyense
III 14213 P. Br. Intact

155; —; 160; —; 191; 22; —; I; 7; 7; 6; 6. VI 1956. a.

2941 TB ULMAN

«Sädeme» kolh., Viljandi raj.

Kõrb, 25. VI 1951. a., «Sädeme» kolh., Viljandi raj.
EMA 19050 TB Pava
EE T mära
EI Hillar, T täkk

ISA 1449 TA Urmas
IE 3023 TA Selta
II 851 TA Uudis
IEE Loora, T mära
IEI 368 TB Martising
IIE 2296 TB Leidulaps
III 573 TA Uhke

154; —; 161; —; 184; 20,5; —; I; 6; 6; 6; 9. VI 1956. a.

2943 TB URMAS

Valga raj.
Tumeraudjas, 29. V 1952. a., «Linda» kolh., Võru raj.

EMA Maidi, T mära
EE 2358 TB Maret
EI 451 TA Maurus
EEE 1290 T Miira
EEI 407 TA Maltar
EIE 1290 T Miira
EII 7 T Meinhard

ISA 1629 TA Urmo
IE 3697 TA Lagle
II 1143 TA Uhas
IEE 2053 TA Homi
IEI 649 TA Loots
IIE 1548 TB Hupa
III 573 TA Uhke

154; —; 158; —; 194; 22; —; I; 7; 6; 6; 25. VI 1956. a.

2945 TB UGOR

21. Juuni nim. kolh., Tartu raj.
Kõrb, 11. V 1953. a., «Bolševiku» kolh., Tartu raj.

EMA Lonny, T mära
EE Tella, kõrb T mära
EI 1764 TB Gimbur
EEE Miira, T mära
EEI 63 T Tello
EIE Mansu, raudjas T mära
EII 613 TA Gimbo

ISA 1657 TA Uku
IE 9724 TB Kanni
II 1057 TA Urmo
IEE 1935 TA Maara
IEI 589 TA Karge
IIE 1852 TB Arma
III 573 TA Uhke

160; —; 167; —; 187; 20,5; —; II; 5; 5; 6; 1957 a.
1956. a. Tartus noorhobuste näituse I auhind
1956. a. Võnnus noorhobuste näitusel I auhind

2947 TB UHMER

«Vabaduse» kolh., Märjamaa raj.
Puna-raudjas, 10. IV 1953. a., «Vabaduse» kolh., Märjamaa raj.

EMA 16420 TB Hanni
EE 2447 TA Hilda
EI 910 TB Hansur
EEE Must T mära
EEI 625 TA Halik
EIE Nelli, kõrb T mära
EII 348 T Halis
ISA 1499 TA Unar
IE 1559 TA Mimi-Lee
II 1143 TA Uhas
IEE 644 T Lauk
IEI 50 T Mavr
IIE 1548 TB Hupa
III 573 TA Uhke

152; —; 159; —; 184; 20,5; —; II; 4; 4; 4; 6. VIII 1956. a.
1955.a. Vigalas noorhobuste näitusel II auhind
1956. a. Vigalas noorhobuste näitusel I auhind

2949 TB SAULAR

«Vabaduse» kolh., Märjamaa raj.
Kõrb, 21. V 1953. a., «Vabaduse» kolh., Märjamaa raj.

EMA 13882 TB Kanna
EE Tilde, kõrb T mära
EI 782 TB Keks
EEE Manna, T mära
EEI T täkk
EIE Lonny, must T mära
EII 380 TB Keksi
ISA 4506 TB Sannu
IE 11792 TB Kaia
II 987 TA Sannur
IEE Tella, punane T mära
IEI 782 TB Keks
IIE 2465 TA Horli
III 569 TA Sammur

151; —; 157; —; 187; 21;- —; II; 4; 4; 4; 6. VIII 1956. a.
1955. a. Vigalas noorhobuste näitusel II auhind
1956. a. Vigalas noorhobuste näitusel I auhind

2951 TA UROS

Tori Hobusekasvandus, Vändra raj.
Tumeraudjas, 8. VIII 1954. a., Tori Hobusekasvanduses, Vändra raj.

EMA 17830 TB Hadra
EE 2109 TA Tadra
EI 2122 TB Hevo
EEE 1531 TA Harita
EEI 575 TA Tugev
EIE 2287 TA Laida
EII 584 TB Hernes
ISA 1697 TA Union
IE 8834 TB Anala
II 1143 TA Uhas
IEE 2099 TA Hurma
IEI 159 E Anar
IIE 1548 TB Hupa
III 573 TA Uhke

157; —; 163; —; 196; 21,5; —; I; 8; 7; 7; 1958. a.
1955. a. Viljandis noorhobuste näitusel I auhind
1956. a. Viljandis noorhobuste näitusel I auhind
1957. a. Viljandis veo- ja sõiduvõistlustel
2000 m veo aeg 17.04,2
2000 m sõidu aeg 7.10,0
kaugusveos 389 m
1957. a. Viljandis veo- ja sõiduvõistlustel
2000 m veo aeg 17.37,0
2000 m sõidu aeg 6.22,2
1957. a. Elva raj. 18
1958. a. Pärnu linna piirk. 16
1959. a. Pärnu linna piirk. 6

2953 TB UKI

«Võidu» kolh., Viljandi raj.
Kõrb, 1. IV 1952. a., «Võidu» kolh., Viljandi raj.

EMA 15714 TB Vella
EE Helga, T mära
EI 1294 TB Vell
EEE Raudjas T mära
EEI 593 TA Hülo
EIE Hallo, helehall T mära
EII 571 TA Virk

ISA 1547 TA Urgaan
IE 3665 TA Sanne
II 1183 TA Uksu
IEE Simi, kõrb T mära
IEI 569 TA Sammur
IIE 2373 TA Horma
III 573 TA Uhke

159; —; 166; —; 192; 21,5; —; II; 6; 7; 5; 8. IX 1956 a.

2955 TB UHAV

«Bolševiku» kolh., Jõgeva raj.
Hall, 3. IV 1953. a. «Bolševiku» kolh., Jõgeva raj.

EMA 6920 TB Giiri
EE Kindlaks määramata
EI 665 TA Grano
EIE Alma, võik T mära
EII 240 T Grant

ISA 2962 TB Uiko
IE 7206 TB Hasna
II 1161 TA Ungas
IEE Miira, punane T mära
IEI 1612 TB Hobu
IIE Hito, raudjas T mära
III 573 TA Uhke

164; —; 170; —; 195; 21,5; —; I; 7; —; 6; 1957. a.

1954. a. Jõgeval noorhobuste näitusel I auhind
1955. a. Jõgeval noorhobuste näitusel I auhind
1956. a. Jõgeva noorhobuste näitusel I auhind

2957 TB URBI

Valguta kolh., Elva raj.
Must, 15. V 1952. a., Valguta kolh., Elva raj.

EMA 7470 TB Helju
EE Kindlaks määramata
EI 129 T Hasmo
EIE 957 T Waldfrau
EII 1649 Tk Hyperion

ISA 2840 TB Uland
IE 3621 TA Harla
II 1169 TA Uljar
IEE Tiiu, T mära
IEI 599 TA Hurbo
IIE 2176 TB Gamil
III 573 TA Uhke

152; —; 157; —; 183; 20,5; —; II; 6; 4; 6; 9. IX 1956. a.

1953. a. Elvas noorhobuste näitusel I auhind
1954. a. Elvas noorhobuste näitusel I auhind
1955. a. Elvas noorhobuste näitusel I auhind
1957. a. Elvas veo- ja sõiduvõistlustel
2000 m veo aeg 17.57,8
2000 m sõidu aeg 6.40,8

2959 TA HOIU

«Võidu» kolh., Rapla raj.
Raudjas, 29. XII 1953. a., Tori Hobusekasvanduses, Vändra raj.

EMA	2103 TA Valla	ISA	1695 TA Haigur
EE	2296 TB Leidulaps	IE	3539 TA Uha
EI	571 TA Virk	II	1553 TA Halvak
EEE	990 T Heero	IEE	1690 TB Halda
EEI	42 E Agu	IEI	573 TA Uhke
EIE	3989 P. Br. Union	IIE	2105 TA Vaika
EII	8741 P. Br. Dol	III	348 T Halis

158; —; 167; —; 202; 21,5; —; I; 8; 8; 7; 1957. a.
1955. a. Raplas noorhobuste näitusel I auhind
1956. a. Juurus noorhobuste näitusel I auhind
1957. a. Raplas veo- ja sõiduvõistlustel
2000 m veo aeg 15.51,0
2000 m sõidu aeg 6.25,0
kaugusveos 300 m
1957. a. Toris veo- ja sõiduvõistlustel
2000 m veo aeg 17.42,0
2000 m sõidu aeg 7.07,0
kaugusveos 294 m
1957. a. Raplas veo- ja sõiduvõistlustel
2000 m veo aeg 15.51,0
2000 m sõidu aeg 6.25,6

2961 TB LEMBI

Vigala kolh., Märjamaa raj.
Raudjas, 4. V 1953. a., Vigala kolh., Märjamaa raj.

EMA	14390 TB Totti	ISA	1407 TA Lootus
EE	3742 TB Haima	IE	2994 TB Silla
EI	839 TA Tarmo	II	649 TA Loots
EEE	1925 TA Nella	IEE	Raudjas T mära
EEI	641 TA Honti	IEI	210 T Miks
EIE	19688 TB Laura	IIE	16019 P. Br. Joyense
EII	575 TA Tugev	III	14213 P. Br. Intact

152; —; 157; —; 186; 21; —; II; 7; 5; 6; 22. IX 1956. a.
1956. a. Vigalas noorhobuste näitusel II auhind

2963 TB VARON

«Tee Kommunismile» kolh., Rapla raj.
Hall, 21. VIII 1952. a., «Tee Kommunismile» kolh., Rapla raj.

EMA	17422 TB Temmi	ISA	3710 TB Viks
EE	Viira, must T mära	IE	17430 TB Malle
EI	857 TA Tambur	II	1333 TA Viks
EEE	Miira, kõrb T mära	IEE	Miira, T mära
EEI	210 T Miks	IEI	1459 TA Mürk
EIE	1743 TA Anga	IIE	Sorma, T mära
EII	575 TA Tugev	III	571 TA Virk

152; —; 156; —; 184; 20,5; —; II; 6; 4; 6; 14. IX 1956. a.

2965 TB UHKAR

«Tee Kommunismile» kolh., Rapla raj.
Puna-raudjas, 30. V 1953. a., «Tee Kommunismile» kolh., Rapla raj.

EMA 17436 TB Meida
EE 17438 TB Velku
EI 1459 TA Mürk
EEE Massa, raudjas T mära
EEI 348 T Halis
EIE 2097 TA Haida
EII 687 TA Murr

ISA 2604 TB Uku
IE 5716 TB Tella
II 815 TA Ustus
IEE 21 T Teisman-Ilo tütar
IEI 287 T Diltram
IIE 1733 TA Alla
III 573 TA Uhke

151; —; 158; —; 185; 20,5; —; II; 6; 4; 6; 19. II 1957. a.

1956. a. Raplas noorhobuste näitusel II auhind

2967 TB UNGA

«Tee Kommunismile» kolh., Rapla raj.
Raudjas, 30. III 1953. a., «Tee Kommunismile» kolh., Rapla raj.

EMA 19826 TB Helsa
EE T mära
EI 619 TA Hints
EEE Kindlaks määramata
EEI Kindlaks määramata
EIE Maara, T mära
EII 317 T Hingstar

ISA 2604 TB Uku
IE 5716 TB Tella
II 815 TA Ustus
IEE 21 T Teisman-Ilo tütar
IEI 287 T Diltram
IIE 1733 TA Alla
III 573 TA Uhke

152; —; 154; —; 184; 20; —; II; 6; 4; 5; 14. IX 1956. a.
1954. a. Raplas noorhobuste näitusel III auhind
1955. a. Raplas noorhobuste näitusel III auhind
1956. a. Raplas noorhobuste näitusel III auhind

2969 TB UGO

Eesti Maaviljeluse ja Maaparanduse Teadusliku Uurimise Instituudi Kuusiku Katsebaas, Rapla raj.
Raudjas, 10. V 1953. a., Rapla raj.

EMA Hoiu, T mära
EE 1280 T Armi
EI 701 TA Hassur
EEE 983 T Minni
EEI 64 T Arend
EIE 962 T Martinika
EII 355 TA Hasso

ISA 1143 TA Uhas
IE 1548 TB Hupa
II 573 TA Uhke
IEE 957 T Waldfrau
IEI 42 T Harun
IIE P. Br. Deroute
III 11390 P. Br. Guichen

160; —; 167; —; 200; 21,5; —; I; 7; 7; 7; 1958. a.

1956. a. Raplas noorhobuste näitusel I auhind

2971 TB HAALU

«Tasuja» kolh., Märjamaa raj.
Punane, 5. V 1953. a., «Tasuja» kolh., Märjamaa raj.

EMA 18514 TB Hiksi
EE Raudjas T mära
EI 317 T Hingstar
EEE Tella, raudjas T mära
EEI 691 TA Haku
EIE 1284 T Maimu
EII 133 T Heldenknabe

ISA 348 T Halis
IE 978 T Milla
II 42 T Harun
IEE 964 T Guadiana
IEI 43 T Meinhard
IIE 1167 Tk Olikas
III Hetman

156; —; 161; —; 192; 22; —; I; 6; 6; 6; 19. IX 1956. a.

1956. a. Toris noorhobuste näitusel I auhind
1956. a. Märjamaal noorhobuste näitusel I auhind
20. VII 1956. a. Toris veo- ja sõiduvõistlustel XII koht
2000 m veo aeg 15.27,2
2000 m sõidu aeg 5.09,7
kaugusveos 411 m

2973 TB UKSUR

«Koidu» kolh., Märjamaa raj.
Raudjas, 23. IV 1953. a., «Koidu» kolh., Märjamaa raj.

EMA 4539 TA Helta
EE 8650 TB Liki
EI 769 TA Halur
EEE Miira, T mära
EEI 623 TA Piki
EIE Nelli, raudjas T mära
EII 348 T Halis

ISA 3442 TB Uulo
IE 3737 TA Karmel
II 1183 TA Uksu
IEE Killi, raudjas T mära
IEI 777 TA Kandur
IIE 2373 TA Horma
III 573 TA Uhke

156; —; 161; —; 186; 21,5; —; I; 7; 6; 6; 19. IX 1956. a.

1956. a. Märjamaal noorhobuste näitusel I auhind

2975 TB ULAS

«Koidu» kolh., Märjamaa raj.
Raudjas, 10. V 1953. a., «Koidu» kolh., Märjamaa raj.

EMA 12448 TB Hello
EE Kõrb T mära
EI 769 TA Halur
EEE Toksi, raudjas T mära
EEI 445 TA Muki
EIE Nelli, raudjas T mära
EII 348 T Halis

ISA 3442 TB Uulo
IE 3737 TA Karmel
II 1183 TA Uksu
IEE Killi, raudjas T mära
IEI 777 TA Kandur
IIE 2373 TA Horma
III 573 TA Uhke

165; —; 172; —; 198; 22; —; I; 7; 8; 6; 17. III 1957. a.

1955. a. Märjamaal noorhobuste näitusel I auhind
1956. a. Märjamaal noorhobuste näitusel II auhind

2977 TB HEIMO

«Kaardiväe» kolh., Haapsalu raj.
Raudjas, 17. V 1946. a., Haapsalu raj.

EMA Miida, T mära
EE Halli, T mära
EI 1272 TB Mati
EEE T mära
EEI T täkk
EIE Punane T mära
EII 610 TB Maksu
ISA 332 T Horazius
IE 977 T Maali
II 42 T Harun
IEE 963 T Heldria
IEI 43 T Meinhard
IIE 1167 Tk Olikas
III Hetman

156; —; 159; —; 190; 20,5; —; I; 6; 6; 6; 25. X 1956. a.

Tõuraamatusse märgitud 1 tütar

2979 TB SULTAN

«Kangelase» kolh., Haapsalu raj.
Tumeraudjas, 28. V 1948. a., Haapsalu raj.

EMA 8688 TB Hatti
EE Kindlaks määramata
EI 525 TA Humor
EIE 1388 T Helma
EII 42 T Harun
ISA 569 TA Sammur
IE P. Br. Epase
II 5908 P. Br. Vidangeur
IEE Bergere
IEI Plougouven
IIE Grais'ilt
III Rossignol

155; —; 164; —; 196; 20,5; —; I; 6; 6; 6; 26. X 1956. a.

2981 TB VEDUR

Tori Hobusekasvandus, Vändra raj.
Tumeraudjas, 4. VI 1954. a., «Murrangu» kolh., Tapa raj.

EMA 6671 TA Taura
EE Tolli, T mära
EI 575 TA Tugev
EEE Kindlaks määramata
EEI Kindlaks määramata
EIE 7425 P. Br. Belle
EII 11390 P. Br. Guichen
ISA 571 TA Virk
IE 3989 P. Br. Union
II 8741 P. Br. Dol
IEE 3323 P. Br. Omega
IEI 4613 P. Br. Melkart
IIE P. Br. Bichette
III 4580 P. Br. Quistinic

156; —; 168; —; 201; 22; 660; I; 7; 7,5; 6; 1957. a.

1955. a. Amblas noorhobuste näitusel I auhind
1957. a. Toris veo- ja sõiduvõistlustel
2000 m veo aeg 17.48,0
2000 m sõidu aeg 6.23,0
kaugusveos 344 m

2983 TB SÄDE

«Edasi» kolh., Viljandi raj.
Must, 4. VI 1953. a., «Edasi» kolh., Viljandi raj.

EMA 5731 TB Ulla
EE Silva, T mära
EI 1185 TA Uuras
EEE T mära
EEI T täkk
EIE 2314 TB Hati
EII 573 TA Uhke

ISA 2746 TB Sunder
IE 5262 TB Etta
II 1117 TA Sambu
IEE Crilla, raudjas T mära
IEI 205 T Edu
IIE 2129 TA Kalvi
III 569 TA Sammur

159; —; 167; —; 200; 22; —; I; 7; 8; 6; 17. III 1957. a.
1955. a. Uusnas noorhobuste näitusel II auhind
1956. a. Viljandis noorhobuste näitusel I auhind

2985 TB SEKKUR

«Töö» kolh., Abja raj.
Raudjas, 6. V 1953. a., «Töö» kolh., Abja raj.

EMA 4382 TB Astik
EE 1471 T Henni
EI 607 TA Ardino
EEE Sassu, kõrb T mära
EEI 18 T Höfling
EIE 1154 T Diina
EII 64 T Arend

ISA 2718 TB Sektor
IE 2118 TB Hildu
II 1121 TA Sompo
IEE Kõrb T mära
IEI 348 T Halis
IIE 1839 TA Paula
III 569 TA Sammur

157; —; 162; —; 189; 21; —; I; 7; 6; 6; 30. V 1957. a.
1954. a. Karksi noorhobuste näitusel II auhind
1955. a. Karksis noorhobuste näitusel II auhind
1956. a. Karksis noorhobuste näitusel I auhind
1957. a. Viljandis veo- ja sõiduvõistlustel
2000 m veo aeg 17.39,0
2000 m sõidu aeg 6.23,5
kaugusveos 330 m
Müüdud 1957. a. Ukraina NSV-sse

2987 TB HINNANG

Tori Hobusekasvandus, Vändra raj.
Raudjas, 12. III 1954. a., Tori Hobusekasvanduses, Vändra raj.

EMA 17432 TB Leili
EE 2097 TA Haida
EI 849 TA Lisna
EEE Meeta, must T mära
EEI 405 TA Haidar
EIE 1407 T Henni
EII 649 TA Loots

ISA 1667 TA Hindo
IE 3679 TA Ubi
II 317 T Hingstar
IEE 2105 TA Vaika
IEI 573 TA Uhke
IIE 1284 T Maimu
III 133 T Heldenknabe

160; —; 172; —; 208; 22,5; —; eliit; 9; 9; 9; 5. II 1958. a.
1956. a. Räpinas noorhobuste näitusel I auhind
1957. a. Räpinas noorhobuste näitusel I auhind

2989 TB HOMMI

«Võidu» kolh., Põlva raj.
Kõrb, 14. IV 1953. a., «Võidu» kolh., Põlva raj.

EMA Imbi, T mära
EE T mära
EI 960 TB Abi
EEE Kindlaks määramata
EEI T täkk
EIE Mintsi, raudjas T mära
EII 401 TA Abrochum
ISA 399 TA Hommik
IE 1283 T Aade
II 42 T Harun
IEE 967 T Malanja
IEI 63 T Arend
IIE 1167 Tk Olikas
III Hetman

152; —; 157; —; 182; 20; —; II; 4; 4; 5; 13. XI 1956. a.
1955. a. Põlvas noorhobuste näitusel III auhind

2991 TB HALI

«Rahvaste Sõpruse» kolh., Valga raj.
Kõrb, 14. IV 1951. a., «Rahvaste Sõpruse» kolh., Valga raj.

EMA 6010 TB Miira
EE Kindlaks määramata
EI Kindlaks määramata
ISA 2478 TB Helaat
IE 4478 TB Deesi
II 348 T Halis
IEE 866 T Miira
IEI 53 T Dedal
IIE 978 T Milla
III 42 T Harun

162; —; 164; —; 192; 22,5; —; I; 6; 8; 6; 17. XI 1956. a.

2993 TB ULJAR

Kalinini-nim. kolh., Valga raj.
Raudjas, 21. V 1951. a., «Kommunaari» kolh., Valga raj.

EMA 2180 TB Meedi
EE Kindlaks määramata
EI Kindlaks määramata
ISA 797 TA Uku
IE Deli, T mära
II 573 TA Uhke
IEE 683 T Herni
IEI 25 T Doppelgänger
IIE P. Br. Deroute
III 11390 P. Br. Guichen

164; —; 169; —; 197; 23; —; I; 6; 8; 6; 17. XI 1956. a.

2995 TB LARDI

«Uue Elu» kolh., Põltsamaa raj.
Raudjas, 25. V 1952. a., Põltsamaa raj.

EMA 18372 TB Handra
EE 2928 TB Kannu
EI 675 TA Hardi
EEE Meeri, raudjas T mära
EEI 240 T Grant
EIE 1237 T Alla
EII 317 T Hingstar
ISA 1021 TA Lembo
IE 1559 TA Mimi-Lee
II 649 TA Loots
IEE 644 T Lauk
IEI 50 T Mavr
IIE 16019 P. Br. Joyense
III 14213 P. Br. Intact

159; —; 164; —; 195; 21,5; —; I; 6; 6; 6; 4. VII 1956. a.
1953. a. Põltsamaal noorhobuste näitusel I auhind
1954. a. Põltsamaal noorhobuste näitusel I auhind

2997 TB HAARON

«Sädeme» kolh., Viljandi raj.
Raudjas, 1. IV 1952. a., «Sädeme» kolh., Viljandi raj.

EMA	Kanda, kõrb T mära	ISA	2608 TB Hallar
EE	Meedi, kõrb T mära	IE	2930 TB Aida
EI	1502 TB Garell	II	675 TA Hardi
EEE	T mära	IEE	Miira, raudjas T mära
EEI	T täkk	IEI	298 T Ainto
EIE	Massa, raudjas T mära	IIE	1237 T Alla
EII	457 TA Grant	III	317 T Hingstar

156; —; 160; —; 195; 21; —; I; 6; 6; 6; 17. III 1957. a.
Tõuraamatusse märgitud 1 poeg ja 1 tütar
1955. a. Tõrvas noorhobuste näitusel II auhind

2999 TB UVAR

«Edasi» kolh., Viljandi raj.
Raudjas, 16. V 1951. a., «Edasi» kolh., Viljandi raj.

EMA	4053 TA Haili	ISA	1269 TA Ulbur
EE	5252 TB Kitti	IE	2846 TB Hasli
EI	1392 TB Haldur	II	573 TA Uhke
EEE	1666 TB Luise	IEE	1407 T Henni
EEI	338 T Candit	IEI	129 T Hasmo
EIE	1666 TB Luise	IIE	P. Br. Deroute
EII	317 T Hingstar	III	11390 P. Br. Guichen

152; —; 158; —; 188; 20,5; —; II; 7; 4; 5; 22. XI 1956. a.

3001 TB LELLU

Tori Hobusekasvandus, Vändra raj.
Kõrb, 13. VII 1953. a., «Töötahte» kolh., Valga raj.

EMA	15980 TB Laana	ISA	1331 TA Lembor
EE	1915 TA Aadi	IE	1775 TA Artella
EI	1129 TA Loos	II	649 TA Loots
EEE	Kindlaks määramata	IEE	1133 T Tella
EEI	295 T Ajaks	IEI	64 T Arend
EIE	2114 TB Halge	IIE	16019 P. Br. Joyense
EII	649 TA Loots	III	14213 P. Br. Intact

157; —; 164; —; 194; 21; —; I; 6; 6,5; 6; 1957. a.
1956. a. Tõrvas noorhobuste näitusel II auhind

3003 TB ULJAS

J. V. Stalini nim. kolh., Võru raj.
Tumeraudjas, 23. IV 1952. a., J. V. Stalini nim. kolh., Võru raj.

EMA	10932 TB Heli	ISA	1629 TA Urmo
EE	Nolli, raudjas T mära	IE	3697 TA Lagle
EI	317 T Hingstar	II	1143 TA Uhas
EEE	Miira, T mära	IEE	2053 TA Homi
EEI	296 T Tross	IEI	649 TA Loots
EIE	1284 T Maimu	IIE	1548 TB Hupa
EII	133 T Heldenknabe	III	573 TA Uhke

157; —; 164; —; 195; 22; —; I; 7; 7; 7; 11. VI 1957. a.
1954. a. Antslas noorhobuste näitusel I auhind

3005 TB HAIPO

Kommunisti sovh., Elva raj.
Must, 6. V 1949. a., Elva raj.

EMA 13660 TB Mali
EE 7470 TB Helju
EI 743 TA Malts
EEE Kindlaks määramata
EEI 129 T Hasmo
EIE Kindlaks määramata
EII Kindlaks määramata

ISA 1481 TA Hipo
IE 3395 TA Loovi
II 855 TA Hirgo
IEE Norma, T mära
IEI 649 TA Loots
IIE 1821 TA Amiba
III 653 TA Hindro

156; —; 162; —; 189; 20,5; —; I; 7; 6; 6; 1958. a.
1951. a. Otepääl noorhobuste näitusel I auhind

3007 TB LAIDUR

S. M. Kirovi nim. kolh., Elva raj.
Puna-raudjas, 27.VI 1952. a., S. M. Kirovi nim. kolh., Elva raj.

EMA 12108 TB Haara
EE Miira, kõrb T mära
EI 317 T Hingstar
EEE Kindlaks määramata
EEI Kindlaks määramata
EIE 1284 T Maimu
EII 133 T Heldenknabe

ISA 1583 TA Leimo
IE 13660 TB Mali
II 649 TA Loots
IEE 7470 TB Helju
IEI 743 TA Malts
IIE 16019 P. Br. Joyense
III 14213 P. Br. Intact

154; —; 162; —; 196; 21; —; I; 6; 6,5; 6; 18. XI 1956. a.

3009 TB LEMBI

J. V. Stalini nim. kolh., Elva raj.
Tumeraudjas, 12. VII 1951. a., J. V. Stalini nim. kolh., Elva raj.

EMA 14136 TB Ulla
EE Milla, raudjas T mära
EI 1017 TA Uljas
EEE 2889 TA Miira
EEI 473 TA Movik
EIE 2032 TB Helde
EII 573 TA Uhke

ISA 3052 TB Lellembit
IE 14880 TB Hela
II 649 TA Loots
IEE 1794 TB Gaida
IEI 313 T Hermes
IIE 16019 P. Br. Joyense
III 14213 P. Br. Intact

160; —; 166; —; 187; 22,5; —; I; 7; 6,5; 6; 18. XI 1956. a.

3011 TB HEKTOR

I. V. Mitšurini nim. kolh., Abja raj.
Punane, 1. IV 1952. a., I. V. Mitšurini nim. kolh., Abja raj.

EMA 10386 TB Telli
EE Kindlaks määramata
EI Kindlaks määramata

ISA 6553 TA Halvak
IE 2105 TA Vaika
II 348 T Halis
IEE 1548 TB Hupa
IEI 571 TA Virk
IIE 978 T Milla
III 42 T Harun

156;—;158; —; 187; 21,5; —; I; 8; 6; 6; 20. XI 1956. a.
1954. a. Karksis noorhobuste näitusel II auhind

3013 TB LUKKULLUS

Tori Hobusekasvandus, Vändra raj.
Raudjas, 12. VI 1953. a., Tori Hobusekasvandus, Vändra raj.

EMA 4133 TA Uhli
EE 1243 T Hilba
EI 573 TA Uhke
EEE 977 T Maali
EEI 182 T Hilpuri
EIE P. Br. Deroute
EII 11390 P. Br. Guichen

ISA 1021 TA Lembo
IE 1559 TA Mimi-Lee
II 649 TA Loots
IEE 644 T Lauk
IEI 50 T Mavr
IIE 16019 P. Br. Joyense
III 14213 P. Br. Intact

160; —; 167; —; 204; 22; 705; eliit; 9; 8; 8; 1957. a.
1954. a. Toris noorhobuste näitusel I auhind
1955. a. Toris noorhobuste näitusel I auhind
1956. a. Toris noorhobuste näitusel I auhind
1956. a. Toris noorhobuste näitusel I auhind
1957. a. Moskvas Üleliidulisel põllumajandusnäitusel I auhind
20. VII 1956. a.Toris veo- ja sõiduvõistlustel VI koht
2000 m veo aeg 18.29,8
2000 m sõidu aeg 5.06,8
kaugusveos 447 m
1958. a. Harju raj. 7
1959. a. Harju raj. 10

3015 TB UURAS

Säde sovh., Vändra raj.
Raudjas, 10. V 1952. a., Säde sovh., Vändra raj.

EMA 3747 TA Urve
EE 2319 TA Hirta
EI 573 TA Uhke
EEE Miia, kõrb T mära
EEI 527 TA Hasavat
EIE P. Br. Deroute
EII 11390 P. Br. Guichen

ISA 3836 TB Uku
IE 2984 TB Ganita
II 1123 TA Uhkus
IEE Hanita, T mära
IEI 363 TA Garibaldi
IIE 2314 T Hati
III 573 TA Uhke

153; —; 164; —; 195; 23; —; I; 7; 5; 5; 21. XI 1956. a.

3017 TB URMAS

«Kalevipoja» kolh., Vändra raj.
Raudjas-kimmel, 4. V 1954. a., Vändra raj.

EMA 16350 TB Velle
EE 16242 TB Hilla
EI 1099 TA Vilgu
EEE Kõrb T mära
EEI 133 T Heldenknabe
EIE Mall, kimmel T mära
EII 571 TA Virk

ISA 1625 TA Uhur
IE 2053 TA Homi
II 1143 TA Uhas
IEE 1559 TA Mimi-Lee
IEI 399 TA Hommik
IIE 1548 TB Hupa
III 573 TA Uhke

154; —; 159; —; 194; 22; — I; 7; 7; 6; 17. III 1957. a.

3019 TB UNO

Akad. T. D. Lõssenko nim. kolh., Vändra raj.
Tumeraudjas, 21. IV 1953. a., Vändra raj.

EMA Bella, raudjas T mära
EE Aara, T mära
EI T täkk
EEE Kindlaks määramata
EEI Kindlaks määramata
EIE Kindlaks määramata
EII T täkk

ISA 1401 TA Uhti
IE 3382 TB Fifi
II 573 TA Uhke
IEE Asta, kõrb T mära
IEI 422 TB Faju
IIE P. Br. Deroute
III 11390 P. Br. Guichen

151; —; 157; —; 184; 21; —; II; 5; 4; 6; 22. XI 1956. a.

3021 TB UHTI

«Kalevipoja» kolh., Vändra raj.
Raudjas, 30. III 1954. a., «Kalevipoja» kolh., Vändra raj.

EMA 3915 TA Uha
EE 2980 TB Hulla
EI 573 TA Uhke
EEE Miira, kõrb T mära
EEI 129 T Hasmo
EIE P. Br. Deroute
EII 11390 P. Br. Guichen

ISA 1625 TA Uhur
IE 2053 TA Homi
II 1143 TA Uhas
IEE 1559 TA Mimi-Lee
IEI 399 TA Hommik
IIE 1548 TB Hupa
III 573 TA Uhke

154; —; 157; —; 193; 21,5; —; I; 8; 6; 6; 1957. a.
1955. a. Toris noorhobuste näitusel III auhind
1956. a. Vändras noorhobuste näitusel I auhind

3023 TB ULDER

«Kalevipoja» kolh., Vändra raj.
Puna-raudjas, 26. V 1954. a., «Kalevipoja» kolh., Vändra raj.

EMA 3917 TA Ulgi
EE 2980 TB Hulla
EI 573 TA Uhke
EEE Miira, kõrb T mära
EEI 129 T Hasmo
EIE P. Br. Deroute
EII 11390 P. Br. Guichen

ISA 1625 TA Uhur
IE 2053 TA Homi
II 1143 TA Uhas
IEE 1559 TA Mimi-Lee
IEI 399 TA Hommik
IIE 1548 TB Hupa
III 573 TA Uhke

159; —; 162;—; 202; 22,5; —; I; 7; 8; 7; 17. III 1957. a.

3025 TB UGRI

I. V. Mitšurini nim. kolh., Põltsamaa raj.
Raudjas, 5. III 1953. a., I. V. Mitšurini nim. kolh., Põltsamaa raj.

EMA Holli, kõrb T mära
EE Maara, T mära
EI 599 TA Hurbo
EEE Ganni, kõrb T mära
EEI 43 T Meinhard
EIE 1284 T Maimu
EII 355 TA Hasso

ISA 2612 TB Ulan
IE Huti, T mära
II 1057 TA Urmo
IEE 4216 TB Diana
IEI 599 TA Hurbo
IIE 1852 TB Arma
III 573 TA Uhke

152; —; 156; —; 187; 20; —; II; 6; 4; 5; 1956. a.

3029 TB LENNUK

«Ühise Tee» kolh., Põltsamaa raj.
Raudjas, 29. V 1951. a., Põltsamaa raj.

EMA 14560 TB Urma
EE 4634 TB Hilvi
EI 923 TA Udu
EEE Tedy, kõrb T mära
EEI 599 TA Hurbo
EIE 1797 TA Arpa
EII 573 TA Uhke

ISA 1021 TA Lembo
IE 1559 TA Mimi-Lee
II 649 TA Loots
IEE 644 T Lauk
IEI 50 T Mavr
IIE 16019 P. Br. Joyense
III 14213 P. Br. Intact

155; —; 164; —; 188; 20,5; —; I; 8; 6; 6; 24. XI 1956. a.

3031 TB LORD

Torma sovh. Jõgeva raj.
Raudjas, 19. V 1949. a., Põltsamaa raj.

EMA 15744 TB Uula
EE 3220 TB Hanna
EI 1051 TA Umpar
EEE Tipsi, raudjas T māra
EEI 315 T Harley
EIE Tipsi, raudjas T māra
EII 573 TA Uhke

ISA 1021 TA Lembo
IE 1559 TA Mimi-Lee
II 649 TA Loots
IEE 644 T Lauk
IEI 50 T Mavr
IIE 16019 P. Br. Joyense
III 14213 P. Br. Intact

163; —; 169; —; 200; 22; —; I; 7; 8; 6; 26. XI 1956. a.

3033 TA ULJAR

«Leegi» kolh., Paide raj.
Raudjas, 25. V 1951. a., «Leegi» kolh., Paide raj.

EMA 11960 TB Tiksa
EE Marta, raudjas T māra
EI 826 TB Terra
EEE Kindlaks määramata
EEI Kindlaks määramata
EIE Selma, kõrb T māra
EII 305 T Toivo

ISA 1183 TA Uksu
IE 2373 TA Horma
II 573 TA Uhke
IEE Hepsi, T māra
IEI 317 T Hingstar
IIE P. Br. Deroute
III 11390 P. Br. Guichen

162; —; 173; —; 204; 22,5; —; I; 8; 9; 6; 28. XI 1956. a.

3035 TB HIID

«Koidu» kolh., Rapla raj.
Raudjas, 14. IV 1953. a., Tori Hobusekasvanduses, Vändra raj.

EMA 4719 TA Viida
EE 3193 TA Tulli
EI 571 TA Virk
EEE 2314 TB Hati
EEI 575 TA Tugev
EIE 3989 P. Br. Union
EII 8741 P. Br. Dol

ISA 1667 TA Hindo
IE 3679 TA Ubi
II 317 T Hingstar
IEE 2105 TA Vaika
IEI 573 TA Uhke
IIE 1284 T Maimu
III 133 T Heldenknabe

158; —; 166; —; 197; 22,5; —; I; 7; 8; 6; 1958. a.
1955. a. Raplas noorhobuste näitusel I. auhind
1956. a. Raplas noorhobuste näitusel I auhind

3037 TB HEINAR

I. V. Mitšurini nim. kolh., Märjamaa raj.
Puna-raudjas, 2. V 1953. a., Märjamaa raj.

EMA 3093 TA Heidi
EE Maara, must T mära
EI 348 T Halis
EEE Kindlaks määramata
EEI Kindlaks määramata
EIE 978 T Milla
EII 42 T Harun

ISA 855 TA Hirgo
IE 1821 TA Amiba
II 653 TA Hindro
IEE 978 T Milla
IEI 64 T Arend
IIE 1544 TB Andra
III 317 T Hingstar

158; —; 168; —; 198; 21; —; I; 8; —; 6; 1956. a.
20. VII 1956. a. Toris veo- ja sõiduvõistlustel XVII koht
2000 m veo aeg 16.55,3
2000 m sõidu aeg 5.53,3
kaugusveos 399 m

3039 TA UHAS

«Loomingu» kolh., Harju raj.
Tumeraudjas, 9. V 1952. a., Harju raj.

EMA 4221 TA Asta
EE 2063 TA Nata
EI 421 TA Ants
EEE Kindlaks määramata
EEI 323 T Nõks-Doppel
EIE 987 T Stella
EII 207 T Hans

ISA 1123 TA Uhkus
IE 2314 TB Hati
II 573 TA Uhke
IEE 1531 TA Harita
IEI 317 T Hingstar
IIE P. Br. Deroute
III 11390 P. Br. Guichen

159; —; 168; —; 196; 22; —; I; 8; 7; 6; 30. XI 1956. a.

3041 TB TIMPU

V. I. Lenini nim. kolh., Märjamaa raj.
Punane, 10. V 1953. a., «Päärdu» kolh., Märjamaa raj.

EMA Taimi, kõrb T mära
EE Velli, punane T mära
EI 839 TA Tarmo
EEE T mära
EEI T täkk
EIE 19688 TB Laura
EII 575 TA Tugev

ISA 1001 TA Tukkar
IE 1531 TA Harita
II 575 TA Tugev
IEE 1340 T Tilli-Tihi
IEI 42 T Harun
IIE 7425 P. Br. Belle
III 11390 P. Br. Guichen

154; —; 158; —; 190; 20,5; —; II; 7; 5; 4; 30. XI 1956. a.
1955. a. Vigalas noorhobuste näitusel III auhind
1956. a. Vigalas noorhobuste näitusel II auhind

3043 TB HARRY

«Kindluse» kolh., Keila raj.
Kõrb, 16. V 1943. a., Harju raj.

EMA Tonna, T mära
EE T mära
EI T täkk

ISA 755 TA Hümar
IE 1481 TA Arfosa
II 527 TA Hasavat
IEE 1284 T Maimu
IEI 64 T Arend
IIE 1279 T Arika
III 317 T Hingstar

158; —; 170; —; 190; 21; —; I; 6; 6,5; 6; 1. XII 1956. a.

3045 TB LUKSOR

Pärivere sovh., Pärnu Linna piirkond.
Must, 5. VI 1953. a., Pärivere sovh., Pärnu Linna piirkond.

EMA 3449 TA Helde
EE Hilda, T mära
EI 753 TA Halivat
EEE Miira, kõrb T mära
EEI 317 T Hingstar
EIE 2296 TB Leidulaps
EII 527 TA Hasavat

ISA 1013 TA Leho
IE 1763 TA Harba
II 649 TA Loots
IEE 1238 T Anna
IEI 355 TA Hasso
IIE 16019 P. Br. Joyense
III 14213 P. Br. Intact

155; —; 163; —; 190; 23; —; I; 7; 7; 6; 3. XII 1956. a.
1956. a. Pärnu-Jaagupis noorhobuste näitusel II auhind

3047 TB LENNOR

Pärivere sovh., Pärnu Linna piirkond
Must, 17. VI 1953. a., Pärivere sovh., Pärnu Linna piirkond

EMA 17774 TB Vuti
EE Mall, T mära
EI 979 TA Vilu
EEE Kõrb T mära
EEI 43 T Meinhard
EIE Helle, T mära
EII 571 TA Virk

ISA 1013 TA Leho
IE 1763 TA Harba
II 649 TA Loots
IEE 1238 T Anna
IEI 355 TA Hasso
IIE 16019 P. Br. Joyense
III 14213 P. Br. Intact

160; —; 170; —; 197; 22,5; —; I; 7; 8; 6; 17. III 1957. a.
1954. a. Pärnu-Jaagupis noorhobuste näitusel II auhind
1955. a. Pärivere sovh., Pärnu Linna piirkonna noorhobuste näitusel II auhind
1956. a. Pärnu-Jaagupis noorhobuste näitusel II auhind

3049 TB TALLIPOISS

«Bolševiku» kolh., Pärnu Linna piirkond
Kõrb, 27. III 1952. a., Pärnu Linna piirkond

EMA Hiie, T mära
EE Lillu, T mära
EI 709 TA Harrik
EEE T mära
EEI 60 T Drud
EIE Tuuna, raudjas T mära
EII 355 TA Hasso

ISA 1033 TA Tannur
IE 1743 TA Anga
II 575 TA Tugev
IEE 1284 T Maimu
IEI 64 T Arend
IIE 7425 P. Br. Belle
III 11390 P. Br. Guichen

154; —;161; —; 191; 21; —; I; 7; 6; 6; 4. XII 1956. a.

3051 TB ULVAR

Audru sovh., Pärnu linna piirkond
Puna-raudjas, 15. III 1954. a. Audru sovh., Pärnu linna piirkond

EMA 4765 TA Vaara
EE 4763 TA Pooli
EI 1207 TA Vahur
EEE T mära
EEI T täkk
EIE 1845 TA Gadi
EII 571 TA Virk

ISA 1731 TA Uljas
IE 15478 TB Vilma
II 1561 TA Ulaan
IEE 11100 TB Hulla
IEI 1009 TA Veldur
IIE 3015 TA Tella
III 1329 TA Urmas

156; —; 161; —; 196; 22; —; I; 7; 8; 6; 17. III 1957. a.
1956. a. Audrus noorhobuste näitusel I auhind

3053 TB KLOOBUS

J. V. Stalini nim. kolh., Lihula raj.
Tumekõrb, 3. VI 1951. a., J. V. Stalini nim. kolh., Lihula raj.

EMA Loona, T mära
EE T mära
EI T täkk

ISA 2722 TB Kustur
IE Haima, T mära
II 1678 TB Kunda
IEE Hiksi, T tütar
IEI 405 TA Haidar
IIE Milla, T mära
III 395 TA Kett

161; —; 168; —; 193; 21; —; II; 7; 7; 5; 6. XII 1956. a.

3055 TB HUGO

«Uue Kasari» kolh., Lihula raj.
Kõrb, 17. VI 1953. a., «Uue Kasari» kolh., Lihula raj.

EMA 2443 TA Selma
EE 1814 TB Temmi
EI 569 TA Sammur
EEE Miira, kõrb T mära
EEI 226 T Tõll
EIE P. Br. Epase
EII 5908 P. Br. Vidangeur

ISA 2736 TB Harri
IE 15336 TB Hulja
II 801 TA Haril
IEE Etti, raudjas T mära
IEI 621 TA Harus
IIE Mirti, kõrb T mära
III 625 TA Halik

156; —; 163; —; 193; 21,5; —; I; 8; 6; 6; 7. XII 1956. a.

3057 TB SASKU

«Edu» kolh., Lihula raj.
Tumeraudjas, 12. III 1950. a., «Edu» kolh, Lihula raj.

EMA Maara, T mära
EE T mära
EI 405 TA Haidar
EEE T mära
EEI T täkk
EIE 985 T Hiito
EII 42 T Harun

ISA 1559 TA Sasku
IE 3600 TB Hulla
II 881 TA Sulev
IEE Manna, must T mära
IEI 348 T Halis
IIE 2060 TB Talvi
III 569 TA Sammur

158; —; 166; —; 197; 21,5; —; I; 9; 9; 8; 1957. a.
1952. a. Lihulas noorhobuste näitusel II auhind

3059 TB ULLAR

«Külvaja» kolh., Paide raj.
Must, 29. IV 1952. a., Paide raj.

EMA 18714 TB Tolli
EE Kõrb T mära
EI 575 TA Tugev
EEE Kindlaks määramata
EEI Kindlaks määramata
EIE 7425 P. Br. Belle
EII 11390 P. Br. Guichen

ISA 3396 TB Ullan
IE Tooni, T mära
II 573 TA Uhke
IEE 102 RA Milda
IEI 585 TA Tark
IIE P. Br. Deroute
III 11390 P. Br. Guichen

153; —; 159; —; 192; 20,5; —; II; 7; 4; 7; 1957. a.

3061 TB HAARO

ETKVL Põltsamaa Põllumajanduskombinaat, Põltsamaa raj.
Raudjas, 3. IV 1953. a., ETKVL Põltsamaa Põllumajanduskombinaadis, Põltsam.

EMA	14610 TB Hebo	ISA	1553 TA Halvak
EE	1556 TB Mandi	IE	2105 TA Vaika
EI	900 TB Hiivas	II	348 T Halis
EEE	Mintsi, must T mära	IEE	1548 TB Hupa
EEI	178 T Murak	IEI	571 TA Virk
EIE	1544 TB Andra	IIE	978 T Milla
EII	584 TB Hernes	III	42 T Harun

152; —; 157; —; 188; 21; —; II; 6; 4; 6; 31. I 1957. a.

1954. a. Lustiveres noorhobuste näitusel I auhind
1955. a. Põltsamaal noorhobuste näitusel I auhind
1956. a. Põltsamaal noorhobuste näitusel II auhind

3063 TB HAIER

ETKVL Põltsamaa Põllumajanduskombinaat, Põltsamaa raj.
Raudjas, 18. VI 1953. a., ETKVL Põltsamaa Põllumajanduskombinaadis, Põltsama

EMA	Irma, raudjas-kimmel T mära	ISA	1553 TA Halvak
EE	Heera, T mära	IE	2105 TA Vaika
EI	393 TA Hart	II	348 T Halis
EEE	Veera, T mära	IEE	1548 TB Hupa
EEI	133 T Heldenknabe	IEI	571 TA Virk
EIE	Permi, raudjas T mära	IIE	978 T Milla
EII	133 T Heldenknabe	III	42 T Harun

153; —; 157; —; 184; 19,5; —; II; 7; 4; 6; 31. I 1957. a.

1954. a. Lustiveres noorhobuste näitusel II auhind
1955. a. Põltsamaal noorhobuste näitusel II auhind
1956. a. Põltsamaal noorhobuste näitusel II auhind

3065 TB HENSO

ETKVL Põltsamaa Põllumajanduskombinaat, Põltsamaa raj.
Raudjas, 23. VI 1953. a., ETKVL Põltsamaa Põllumajanduskombinaadis, Põltsama

EMA	3857 TA Viku	ISA	2530 TB Heksur
EE	2512 TB Kaljas	IE	9382 TB Hange
EI	571 TA Virk	II	1071 TA Heki
EEE	Tonja, must T mära	IEE	1720 TB Aga
EEI	240 T Grant	IEI	356 TB Havai
EIE	3989 P. Br. Union	IIE	1690 TB Halda
EII	8741 P. Br. Dol	III	527 TA Hasavat

157; —; 165; —; 194; 21,5; —; I; 7; 7,5; 6; 31. I 1957. a.

1954. a. Lustiveres noorhobuste näitusel II auhind
1956. a. Põltsamaal noorhobuste näitusel I auhind

3067 TB HEKKUR

M. Lillevere nim. kolh., Põltsamaa raj.
Puna-raudjas, 17. IV 1953. a., Põltsamaa raj.

EMA Miira, raudjas T mära
EE Manna, T mära
EI 348 T Halis
EEE Maali, T mära
EEI 43 T Meinhard
EIE 978 T Milla
EII 42 T Harun

ISA 1553 TA Halvak
IE 2105 TA Vaika
II 348 T Halis
IEE 1548 TB Hupa
IEI 571 TA Virk
IIE 978 T Milla
III 42 T Harun

157; —; 163; —; 191; 21; —; I; 7; 7; 6; 31. I 1957. a.
1956. a. Põltsamaal noorhobuste näitusel I auhind

3069 TB HASMO

M. Lillevere nim. kolh., Põltsamaa raj.
Kõrb, 18. V 1953. a., Põltsamaa raj.

EMA Veli, kõrb T mära
EE Viiu, T mära
EI 643 TA Gard
EEE Tiiu, T mära
EEI 43 T Meinhard
EIE Esso, kõrb T mära
EII 240 T Grant

ISA 1553 TA Halvak
IE 2105 TA Vaika
II 348 T Halis
IEE 1548 TB Hupa
IEI 571 TA Virk
IIE 978 T Milla
III 42 T Harun

157; —; 164; —; 189; 21; —; II; 7; 6; 5; 31. I 1957. a.
1956. a. Põltsamaal noorhobuste näitusel II auhind

3071 TB SILMUS

«Esimese Mai» kolh., Viljandi raj.
Kõrb, 24. IV 1953. a., «Esimese Mai» kolh., Viljandi raj.

EMA 18310 TB Lulle
EE Miira, T mära
EI 899 TA Lootus
EEE Kõrb T mära
EEI T täkk
EIE Norma, raudjas T mära
EII 649 TA Loots

ISA 987 TA Sannur
IE 2465 TA Horli
II 569 TA Sammur
IEE Punane T mära
IEI 304 T Huku
IIE P. Br. Epase
III 5908 P. Br. Vidangeur

152; —; 157; —; 193; 20,5; —; II; 7; 5; 7; 4. II 1957. a.
1956. a. Viljandis noorhobuste näitusel I auhind

3073 TB SULEV

«Esimese Mai» kolh., Viljandi raj.
Kõrb, 10. IV 1953. a., Viljandi raj.

EMA 18316 TB Leki
EE 18332 TB Assa
EI 1892 TB Lord
EEE Hall T mära
EEI 595 TA Ain
EIE 4136 TB Helga
EII 649 TA Loots

ISA 987 TA Sannur
IE 2465 TA Horli
II 569 TA Sammur
IEE Punane T mära
IEI 304 T Huku
IIE P. Br. Epase
III 5908 P. Br. Vidangeur

152; —; 159; —; 199; 21; —; II; 7; 4; 5; 4. II 1957. a.
1956. a. Viljandis noorhobuste näitusel I auhind

3075 TB HEKU

«Sirbi ja Vasara» kolh., Viljandi raj.
Punane, 2. VI 1953. a., Viljandi raj.

EMA 9824 TB Halla
EE Selma, raudjas T mära
EI 675 TA Hardi
EEE Kindlaks määramata
EEI Kindlaks määramata
EIE 1237 T Alla
EII 317 T Hingstar

ISA 2566 TB Hembur
IE 8620 TB Reeda
II 317 T Hingstar
IEE 3808 TB Milla
IEI 886 TB Riksi
IIE 1284 T Maimu
III 133 T Heldenknabe

152; —; 158; —; 184; 20; —; II; 8; 4; 6; 4. II 1957. a.
1956. a. Viljandis noorhobuste näitusel II auhind

3077 TB HAIN

J. V. Stalini nim. kolh., Jõgeva raj.
Raudjas, 5. IV 1954. a., J. V. Stalini nim. kolh., Jõgeva raj.

EMA Heini, T mära
EE Henni, T mära
EI 1752 TB Honksur
EEE Alma, T mära
EEI 527 TA Hasavat
EIE Harli, raudjas T mära
EII 950 TB Holler

ISA 4378 TB Hango
IE 2937 TA Hello
II 1433 TA Haljas
IEE T mära
IEI 296 T Tross
IIE 3331 TA Ulli
III 348 T Halis

153; —; 157; —; 184; 20,5; —; II; 8; 5; 7; 1. II 1957. a.
1956. a. Jõgeval noorhobuste näitusel I auhind

3079 TB VOKS

Oorgu kolh., Põltsamaa raj.
Raudjas, 7. IV 1954. a., Põltsamaa raj.

EMA Greete, T mära
EE Uula, T mära
EI 952 TB Grunne
EEE Maali, T mära
EEI T täkk
EIE 1852 TB Arma
EII 240 T Grant

ISA 2710 TB Vutt
IE 2904 TB Hilli
II 1031 TA Vulgar
IEE Herme, raudjas T mära
IEI 383 TA Hinko
IIE 1548 TB Hupa
III 571 TA Virk

151; —; 156; —; 180; 19,5; —; II; 6; 4; 5; 1. II 1957. a.

3081 TB VÄLK

Oorgu kolh., Põltsamaa raj.
Kõrb, 10. IV 1954. a., Põltsamaa raj.

EMA 20240 TB Aura
EE T mära
EI 1082 TB Aps
EEE Kindlaks määramata
EEI Kindlaks määramata
EIE Epsi, punane T mära
EII 413 TA Auri

ISA 2710 TB Vutt
IE 2904 TB Hilli
II 1031 TA Vulgar
IEE Herme, raudjas T mära
IEI 383 TA Hinko
IIE 1548 TB Hupa
III 571 TA Virk

160; —; 167; —; 185; 21; —; II; 6; 7; 5; 31. I 1957. a.

3083 TB LEKS

«Tee Kommunismile» kolh., Põltsamaa raj.
Tumeraudjas, 19. V 1951. a., Põltsamaa raj.

EMA 17110 TB Viira
EE Aasi, T mära
EI 571 TA Virk
EEE 4238 TB Kati
EEI 654 TB Aadu
EIE 3989 P. Br. Union
EII 8741 P. Br. Dol

ISA 2644 TB Leidur
IE 2842 TB Hilla
II 1021 TA Lembo
IEE 1407 T Henni
IEI 584 TB Hernes
IIE 1559 TA Mimi-Lee
III 649 TA Loots

152; —; 157; —; 182; 20; —; II; 6; 4; 7; 1957. a.

3085 TB VAPPER

«Tee Kommunismile» kolh., Põltsamaa raj.
Kõrb, 15. IV 1954. a., Põltsamaa raj.

EMA 19354 TB Herpa
EE Lillu, must T mära
EI 599 TA Hurbo
EEE Kindlaks määramata
EEI T täkk
EIE 1284 T Maimu
EII 355 TA Hasso

ISA 2710 TB Vutt
IE 2904 TB Hilli
II 1031 TA Vulgar
IEE Herme, raudjas T mära
IEI 383 TA Hinko
IIE 1548 TB Hupa
III 571 TA Virk

155; —; 160; —; 185; 20,5; —; II; 6; 6; 5; 1957. a.

3087 TB HALDUR

M. Lillevere nim. kolh., Põltsamaa raj.
Raudjas, 10. IV 1953. a., Põltsamaa raj.

EMA 17576 TB Urma
EE Esku, T mära
EI 923 TA Udu
EEE Enna, T mära
EEI Andur, T täkk
EIE 1797 TA Arpa
EII 573 TA Uhke

ISA 1553 TA Halvak
IE 2105 TA Vaika
II 348 T Halis
IEE 1548 TB Hupa
IEI 571 TA Virk
IIE 978 T Milla
III 42 T Harun

154; —; 157; —; 182; 20,5; —; II; 7; 4; 5; 31. I 1957. a.
1954. a. Põltsamaal noorhobuste näitusel III auhind
1956. a. Põltsamaal noorhobuste näitusel III auhind

3089 TB HAIGUR

ETKVL Põltsamaa Põllumajanduskombinaat, Põltsamaa raj.
Raudjas, 18. IV 1953. a., ETKVL Põltsamaa Põllumajanduskombinaadis, Põltsamaa raj.

EMA 19504 TB Hansa
EE Laska, T mära
EI 675 TA Hardi
EEE Maara, T mära
EEI 295 T Ajaks
EIE 1237 T Alla
EII 317 T Hingstar

ISA 1553 TA Halvak
IE 2105 TA Vaika
II 348 T Halis
IEE 1548 TB Hupa
IEI 571 TA Virk
IIE 978 T Milla
III 42 T Harun

160; —; 167; —; 199; 21; —; I; 7; 7; 7; 31. I 1957. a.
1954.a.Lustiveres noorhobuste näitusel I auhind
1955. a. Põltsamaal noorhobuste näitusel II auhind
1956. a. Põltsamaal noorhobuste näitusel I auhind

3091 TB LARM

V. I. Lenini nim kolh., Põltsamaa raj.
Puna-raudjas, 11. VI 1953. a., Põltsamaa raj.

EMA 19294 TB Pombo
EE Milla, T mära
EI 413 TA Auri
EEE T mära
EEI T täkk
EIE 1180 T Noora
EII 295 T Ajaks

ISA 1021 TA Lembo
IE 1559 TA Mimi-Lee
II 649 TA Loots
IEE 644 T Lauk
IEI 50 T Mavr
IIE 16019 P. Br. Joyense
III 14213 P. Br. Intact

161; —; 160; —; 195; 22; —; II; 5; 4; 5; 31. I 1957. a.

3093 TB LADUS

Akad. T. D. Lõssenko nim. kolh., Põltsamaa raj.
Raudjas, 1. IV 1952. a., Akad. T. D. Lõssenko nim. kolh., Põltsamaa raj.

EMA 19178 TB Ella
EE 1181 T Noora
EI 96 RA Edus
EEE Knidlaks määramata
EEI 43 T Meinhard

ISA 1021 TA Lembo
IE 1559 TA Mimi-Lee
II 649 TA Loots
IEE 644 T Lauk
IEI 50 T Mavr
IIE 16019 P. Br. Joyense
III 14213 P. Br. Intact

153; —; 160; —; 181; 21; —; II; 7; 5; 6; 31 I 1957. a.
1954. a. Lustiveres noorhobuste näitusel II auhind
1955. a. Lustiveres noorhobuste näitusel III auhind

3095 TB SULI

M. Lillevere nim. kolh., Põltsamaa raj.
Kõrb, 30. III 1954. a., Põltsamaa raj.

EMA Miira, T mära
EE Maali, kõrb T mära
EI 43 T Meinhard
EEE Tella, T mära
EEI 43 T Meinhard
EIE 5885 I. Fr. Herzogin
EII 1054 I. Fr. Mentor

ISA 987 TA Sannur
IE 2465 TA Horli
II 569 TA Sammur
IEE Punane T mära
IEI 304 T Huku
IIE P. Br. Epase
III 5908 P. Br. Vidangeur

153; —; 159; —; 195; 21; —; II; 8; 5; 6; 31. I 1957. a.
1956. a. Lustiveres noorhobuste näitusel I auhind

3097 TB MOBI

M. Härma nim. kolh., Tartu raj.
Raudjas, 18. IV 1953. a., M. Härma nim. kolh., Tartu raj.

EMA 7791 TB Tella
EE Miira, T mära
EI T täkk
EEE Toora, kõrb T mära
EEI 183 T Milvek
EIE T mära
EII T täkk

ISA 2825 TB Mati
IE Miira, T mära
II 1100 TB Mait
IEE T mära
IEI T täkk
IIE Manni, raudjas T mära
III 397 TA Mait

154; —; 160; —; 183; 20; —; II; 6; 4; 6; 5. II 1957. a.
1956. a. Tartus noorhobuste näitusel II auhind

3099 TB SULLER

M. Härma nim. kolh., Tartu raj.
Raudjas, 26.V 1954. a., Tartu raj.

EMA 7805 TB Velda
EE Tella, kõrb T mära
EI 1027 TA Veldo
EEE T mära
EEI T täkk
EIE 1419 T Tilda
EII 571 TA Virk
ISA 3094 TB Sildur
IE 3995 TA Hilla
II 987 TA Sannur
IEE Massa, raudjas T mära
IEI 315 T Harley
IIE 2465 TA Horli
III 569 TA Sammur

153; —; 160; —; 175; 21; —; II; 7; 4; 5; 5. II 1957. a.
1956. a. Tartus noorhobuste näitusel II auhind

3101 TB HELK

Eesti Loomakasvatuse ja Veterinaaria Teadusliku Uurimise Instituudi Tähtvere Katsebaas, Tartu raj.
Tumekõrb, 16. II 1953. a., ELVTUI Tähtvere Katsebaasis, Tartu raj.

EMA 4455 TA Endla
EE Raudjas T mära
EI 363 TA Garibaldi
EEE Kindlaks määramata
EEI 129 T Hasmo
EIE 1201 T Mella
EII 240 T Grant
ISA 1481 TA Hipo
IE 3395 TA Loovi
II 855 TA Hirgo
IEE Norma, T mära
IEI 649 TA Loots
IIE 1821 TA Amiba
III 653 TA Hindro

152; —; 159; —; 192; 20; —; II; 7; 5; 6 ;6. II 1957. a.

3103 TB LEKTOR

Eesti Loomakasvatuse ja Veterinaaria Teadusliku Uurimise Instituudi Tähtvere Katsebaas, Tartu raj.
Puna-raudjas, 26. IV 1954. a. ELVTUI Tähtvere Katsebaasis, Tartu raj.

EMA 14290 TB Vaasa
EE 2300 TB Hihih
EI 1007 TA Viidur
EEE 506 E Mustla-Maali
EEI 42 T Harun
EIE 2830 TB Hame
EII 571 TA Virk
ISA 3680 TB Lurich
IE 4297 TA Aiva
II 1083 TA Lootsik
IEE Mille, T mära
IEI 517 TA Alas
IIE 1755 TA Asba
III 649 TA Loots

158; —; 166; —; 188; 22; —; II; 7; 7; 5; 6. II 1957. a.

3105 TB LESTIK

Eesti Loomakasvatuse ja Veterinaaria Teadusliku Uurimise Instituudi Tähtvere Katsebaas, Tartu raj.
Kõrb, 31. III 1954. a. ELVTUI Tähtvere Katsebaasis, Tartu raj.

EMA Hella, T mära
EE 13500 TB Sanni
EI 1437 TA Herk
EEE Kõrb T mära
EEI 811 TA Sagar
EIE 4350 TB Hiiu
EII 584 TB Hernes
ISA 3680 TB Lurich
IE 4297 TA Aiva
II 1083 TA Lootsik
IEE Mille, T mära
IEI 517 TA Alas
IIE 1755 TA Asba
III 649 TA Loots

154; —; 160; —; 188; 22; —; II; 7; 6; 5; 6. II 1957. a.

3107 TB SÄDE

Tori Hobusekasvandus, Vändra raj.
Puna-raudjas, 1. VI 1953. a., Viljandi raj.

EMA 2504 TB Pirts
EE 700 T Heldi
EI 416 TB Poju
EEE Kindlaks määramata
EEI Kindlaks määramata
EIE 203 T Detmani tütar
EII 220 T Peeter

ISA 987 TA Sannur
IE 2465 TA Horli
II 569 TA Sammur
IEE Punane T mära
IEI 304 T Huku
IIE P. Br. Epase
III 5906 P. Br. Vidängeur

154; —; 159; —; 188; 22; —; I; 7; 6; 6; 5. II 1957. a.
1952. a. Viljandis veo- ja sõiduvõistlustel
2000 m veo aeg 17.23,0
2000 m sõidu aeg 5.06,8
kaugusveos 328 m
1957. a. Viljandis veo- ja sõiduvõistlustel
2000 m veo aeg 18.30,2
2000 m sõidu aeg 8.44,0
kaugusveos 345 m
1958. a. Rapla raj. 24
1959. a. Rapla raj. 20

3109 TB ULJAS

M. Härma nim. kolh., Tartu raj.
Kõrb, 30. IV 1953. a. Tartu raj.

EMA 6298 TB Maali
EE 1223 T Stella
EI 183 T Milvek
EEE Kindlaks määramata
EEI Kindlaks määramata
EIE 970 T Dulcinea
EII 43 T Meinhard

ISA 1261 TA Urnas
IE 2314 TB Hati
II 573 TA Uhke
IEE 1531 TA Harita
IEI 317 T Hingstar
IIE P. Br. Deroute
III 11390 P. Br. Guichen

150; —; 156; —; 183; 20; —; II; 6; 4; 6; 6. II 1957. a.

3111 TB LAIGO

Eesti Loomakasvatuse ja Veterinaaria Teadusliku Uurimise Instituudi Tähtvere Ka
baas, Tartu raj.
Tumeraudjas, 14. V 1954. a., ELVTUI Tähtvere Katsebaasis, Tartu raj.

EMA 3701 TA Uldi
EE 3134 TB Tilla
EI 573 TA Uhke
EEE T mära
EEI 230 T Torilan
EIE P. Br. Deroute
EII 11390 P. Br. Guichen

ISA 3680 TB Lurich
IE 4297 TA Aiva
II 1083 TA Lootsik
IEE Mille, T mära
IEI 517 TA Alas
IIE 1755 TA Asba
III 649 TA Loots

159; —; 167; —; 187; 21; —; I; 7; 6; 7; 30. V 1957. a.
1957. a. Viljandis veo- ja sõiduvõistlustel
2000 m veo aeg 17.15,8
2000 m sõidu aeg 6.51,0
kaugusveos 322 m

3113 TB SAMM

M. Härma nim. kolh., Tartu raj.
Kõrb, 28. IV 1954. a., Tartu raj.

EMA Riiva, raudjas T mära
EE Hella, T mära
EI 1622 TB Rondo
EEE Tella, T mära
EEI 1930 TB Hartis
EIE Kindlaks määramata
EII Kindlaks määramata

ISA 3094 TB Sildur
IE 3995 TA Hilla
II 987 TA Sannur
IEE Massa, raudjas T mära
IEI 315 T Harley
IIE 2465 TA Horli
III 569 TA Sammur

153; —; 160; —; 180; 20; —; II; 7; 5; 5; 6. II 1957. a.

3115 TB SANDER

M. Härma nim. kolh., Tartu raj.
Kõrb, 11. V 1954. a., Tartu raj.

EMA Pooli, must T mära
EE Tella, kõrb T mära
EI 62 T Movik
EEE T mära
EEI T täkk
EIE 965 T Hestia
EII 43 T Meinhard

ISA 3094 TB Sildur
IE 3995 TA Hilla
II 987 TA Sannur
IEE Massa, raudjas T mära
IEI 315 T Harley
IIE 2465 TA Horli
III 569 TA Sammur

153; —; 160; —; 190; 20,5; —; II; 6; 5; 5; 1958. a.

3117 TB MAKI

M. Härma nim. kolh., Tartu raj.
Raudjas, 19. II 1954. a., Tartu raj.

EMA 7793 TB Aime
EE Tella, T mära
EI T täkk
EEE Maara, T mära
EEI T täkk
EIE Kindlaks määramata
EII T täkk

ISA 2825 TB Mati
IE Miira, T mära
II 1100 TB Mait
IEE T mära
IEI T täkk
IIE Manni, raudjas T mära
III 397 TA Mait

156; —; 161; —; 184; 21,5; —; II; 6; 5; 4; 1958. a.

3119 TB KAIDUR

Eesti Loomakasvatuse ja Veterinaaria Teadusliku Uurimise Instituudi Tähtvere Katsebaas, Tartu raj.
Kõrb, 6. VII 1954. a. ELVTUI Tähtvere Katsebaasis, Tartu raj.

EMA 4258 TB Ada
EE Miira, kõrb T mära
EI 521 TA Ahoi
EEE Kindlaks määramata
EEI Kindlaks määramata
EIE 965 T Hestia
EII 64 T Arend

ISA 2722 TB Kustur
IE Haima, T mära
II 1678 TB Kunda
IEE Hiksi, T tütar
IEI 405 TA Haidar
IIE Milla, T mära
III 395 TA Kett

153; —; 159; —; 183; 21,5; —; II; 5; 4; 4; 6. II 1957. a.

3121 TB KAJAK

Eesti Loomakasvatuse ja Veterinaaria Teadusliku Uurimise Instituudi Tähtvere K
baas, Tartu raj.
Kõrb, 1954. a., ELVTUI Tähtvere Katsebaasis, Tartu raj.

EMA 8973 TB Hera
EE 15854 TB Make
EI 1437 TA Herk
EEE 124 T Expressi tütar
EEI 24 T Max
EIE 4350 TB Hiiu
EII 584 TB Hernes

ISA 2722 TB Kustur
IE Haima, T mära
II 1678 TB Kunda
IEE Hiksi, T tütar
IEI 405 TA Haidar
IIE Milla, T mära
III 395 TA Kett

153; —; 158; —; 180; 20,5; —; II; 6; 4; 5; 6. II 1957. a.

3123 TB HATSUR

Lenini-nim. kolh., Rapla raj.
Puna-raudjas, 10. III 1954. a. Lenini-nim. kolh., Rapla raj.

EMA 5063 TB Taimi
EE 19140 TB Virko
EI 2756 TB Taidur
EEE Meeri, T mära
EEI 1089 TA Virgats
EIE 1769 TA Eda
EII 857 TA Tambur

ISA 2530 TB Heksur
IE 9382 TB Hange
II 1071 TA Heki
IEE 1720 TB Aga
IEI 356 TB Havai
IIE 1690 TB Halda
III 527 TA Hasavat

151; —; 158; —; 191; 20,5; —; II; 6; 4; 6; 10. II 1957. a.

3125 TB LUKS

«Bolševiku» kolh., Rapla raj.
Puna-raudjas, 28. II 1954. a. «Bolševiku» kolh., Rapla raj.

EMA 3561 TA Sinta
EE Milla, raudjas T mära
EI 569 TA Sammur
EEE Kindlaks määramata
EEI Kindlaks määramata
EIE P. Br. Epase
EII 5908 P. Br. Vidangeur

ISA 649 TA Loots
IE 16019 P. Br. Joyense
II 14213 P. Br. Intact
IEE Diane
IEI Fripoun
IIE Gonette
III Uruf

152; —; 161; —; 192; 22; —; II; 6; 7; 5; 19. II 1957. a.

3127 TB HEKI

«Majaka» kolh., Paide raj.
Kõrb, 10. V 1953. a., «Majaka» kolh., Paide raj.

EMA Ulli, T mära
EE Ganda, T mära
EI 573 TA Uhke
EEE T mära
EEI Kindlaks määramata
EIE P. Br. Deroute
EII 11390 P. Br. Guichen

ISA 2022 TB Hippar
IE Haili, raudjas T mära
II 348 T Halis
IEE Raudjas T mära
IEI 208 T Hanno
IIE 978 T Milla
III 42 T Harun

151; —; 160; —; 188; 21; —; II; 5; 4; 7; 13. II 1957. a.

3129 TB HUKU

«Linnuse» kolh., Rapla raj.
Puna-raudjas, 20. IV 1954. a., «Linnuse» kolh., Rapla raj.

EMA 7537 TB Geissa
EE 1237 T Alla
EI 1258 TB Grenader
EEE 964 T Guadiana
EEI 64 T Arend
EIE Miira, T mära
EII 812 TB Grindo
ISA 4598 TB Humar
IE Leedi, T mära
II 755 TA Hümar
IEE Herma, T mära
IEI T täkk
IIE 1481 TA Arfosa
III 527 TA Hasavat

152; —; 155; —; 184; 21; —; II; 7; 5; 6; 19. II 1957. a.

3131 TB HERMO

«Bolševiku» kolh., Rapla raj.
Puna-raudjas, 29. III 1954. a., «Bolševiku» kolh., Rapla raj.

EMA 5475 TB Vanda
EE 14486 TB Duika
EI 1149 TA Valts
EEE Maara, T mära
EEI 52 T Dekart
EIE 3450 TB Milla
EII 571 TA Virk
ISA 4594 TB Harte
IE 3993 TA Suti
II 1156 TB Hasmur
IEE Milla, kõrb T mära
IEI 569 TA Sammur
IIE 1739 TA Alfa
III 129 T Hasmo

149; —; 154; —; 178; 20,5; —; II; 6; 4; 6; 19. II 1957. a.

3133 TB LEKSI

«Võidu» kolh., Paide raj.
Raudjas, V 1953. a., «Võidu» kolh., Paide raj.

EMA 3977 TA Gipo
EE 5098 TB Ede
EI 240 T Grant
EEE Kaunis, raudjas T mära
EEI 205 T Edu
EIE 8978 I. Fr. Palota
EII 1505 I. Fr. Graf Ganges
ISA 4240 TB Leks
IE 14376 TB Hirgi
II 1407 TA Lootus
IEE Massa, raudjas T mära
EIE 751 TA Havar
IIE 2994 TB Silla
III 649 TA Loots

155; —; 163; —; 189; 20; —; II; 7; 4; 6; 14. II 1957. a.

3135 TB URU

«Jüriöö» kolh., Rapla raj.
Raudjas, 19. IV 1954. a., «Jüriöö» kolh., Rapla raj.

EMA 14482 TB Leedi
EE 3564 TB Helgi
EI 849 TA Lisna
EEE Raudjas T mära
EEI 405 TA Haidar
EIE 1407 T Henni
EII 649 TA Loots
ISA 4112 TB Urmas
IE Elts, T mära
II 797 TA Uku
IEE Miira, T mära
IEI 210 T Miks
IIE Deli, T mära
III 573 TA Uhke

153; —; 161; —; 189; 21,5; —; II; 6; 6; 5; 19. II 1957. a.

3137 TB HALMAR

«Võidu» kolh., Rapla raj.
Kõrb, 22. IV 1954. a., «Võidu» kolh., Rapla raj.

EMA 20714 TB Tinsi
EE T mära
EI 1409 TA Tardi
EEE Kindlaks määramata
EEI Kindlaks määramata
EIE Piia, T mära
EII 807 TA Tarku

ISA 3592 TB Senno
IE Leidi, T mära
II 1087 TA Sanno
IEE Kindlaks määramata
IEI Kindlaks määramata
IIE Senta, kõrb T mära
III 569 TA Sammur

149; —; 153; —; 182; 19,5; —; II; 6; 4; 4; 19. II 1957. a.

3139 TB UHKER

«Punalipu» kolh., Rapla raj.
Must, 1. V 1953. a., «Punalipu» kolh., Rapla raj.

EMA 20304 TB Uira
EE Unna, T mära
EI 1199 TA Urmas
EEE Kindlaks määramata
EEI 875 TA Urko
EIE 3504 TB Veera
EII 875 TA Urko

ISA 3512 TB Ukkur
IE Helbe, T mära
II 1199 TA Urmas
IEE Kindlaks määramata
IEI Kindlaks määramata
IIE 3504 TB Veera
III 875 TA Urko

154; —; 163; —; 198; 22; —; II; 6; 6; 5; 19. II 1957. a.

3141 TB SULTAN

«Avangardi» kolh., Paide raj.
Raudjas, 18. IV 1953. a., «Avangardi» kolh., Paide raj.

EMA 9514 TB Hedi
EE Veera, kõrb T mära
EI 405 TA Haidar
EEE T mära
EEI T täkk
EIE 985 T Hiito
EII 42 T Harun

ISA 3386 TB Sulev
IE 9514 TB Hedi
II 1117 TA Sambu
IEE Veera, kõrb T mära
IEI 405 TA Haidar
IIE 2129 TA Kalvi
III 569 TA Sammur

150; —; 157; —; 187; 21; —; II; 6; 4; 5; 13. II 1957. a.

3143 TB HAHUR

«Leegi» kolh., Paide raj.
Tumeraudjas, 7. V 1952. a., «Leegi» kolh., Paide raj.

EMA Huvi, T mära
EE 9528 TB Alla
EI Hiku, T täkk
EEE Sella, kõrb T mära
EEI 698 TB Airon
EIE Kindlaks määramata
EII Kindlaks määramata

ISA 2632 TB Hesto
IE Toivi, T mära
II 1392 TB Haldur
IEE Manni, T mära
IEI 575 TA Tugev
IIE 1666 TB Luise
III 317 T Hingstar

150; —; 154; —; 184; 20; —; II; 5; 4; 5; 13. II 1957. a.

3145 TB HIRGU

«Edu» kolh., Rapla raj.
Puna-raudjas, 27. III 1954. a., «Edu» kolh., Rapla raj.

EMA 5237 TA Ulla
EE Meta, kõrb T mära
EI 1183 TA Uksu
EEE T mära
EEI 210 T Miks
EIE 2373 TA Horma
EII 573 TA Uhke
ISA 2530 TB Heksur
IE 9382 TB Hange
II 1071 TA Heki
IEE 1720 TB Aga
IEI 356 TB Havai
IIE 1690 TB Halda
III 527 TA Hasavat

149; —; 154; —; 183; 19,5; —; II; 6; 4; 6; 19. II 1957. a.

3147 TB HAALI

«Vabaduse» kolh., Märjamaa raj.
Kõrb, 17. VI 1953. a., «Vabaduse» kolh., Märjamaa raj.

EMA 18132 TB Noora
EE Maara, T mära
EI 751 TA Havar
EEE Miira, T mära
EEI T täkk
EIE Maara, T mära
EII 356 TB Havai
ISA 3522 TB Haldur
IE Kindlaks määramata
II 910 TB Hansur
IIE Nelli, kõrb T mära
III 348 T Halis

155; —; 158; —; 186; 21; —; II; 6; 6; 5; 22. II 1957 a.
1955. a. Vigalas noorhobuste näitusel III auhind.

3149 TB UHAS

Sõmerpalu sovh., Võru raj.
Raudjas, 10. V 1953. a., Sõmerpalu sovh., Võru raj.

EMA 3389 TA Gulla
EE 1811 TA Liffi
EI 611 TA Gorbo
EEE Asta, raudjas T mära
EEI 238 T Landrat
EIE 1283 T Aade
EII 240 T Grant
ISA 1169 TA Uljar
IE 2176 TB Gamil
II 573 TA Uhke
IEE Puna-kimmel T mära
IEI 777 TA Kandur
IIE P. Br. Deroute
III 11390 P. Br. Guichen

155; —; 157; —; 185; 21; —; II; 6; 6; 4; 5. III 1957. a.

3151 TB ULLAR

Sõmerpalu, sovh., Võru raj.
Kõrb, 23. I 1953. a., Sõmerpalu sovh., Võru raj.

EMA 17132 TB Lea
EE Tipsi, T mära
EI 1083 TA Lootsik
EEE Avroosa, T mära
EEI 789 TA Tarm
EIE 1755 TA Asba
EII 649 TA Loots
ISA 1169 TA Uljar
IE 2176 TB Gamil
II 573 TA Uhke
IEE Puna-kimmel T mära
IEI 777 TA Kandur
IIE P. Br. Deroute
III 11390 P. Br. Guichen

152; —; 157; —; 183; 20; —; II; 5; 4; 5; III 1957. a.

3153 TB UMBI

Sõmerpalu sovh., Võru raj.
Tumeraudjas, 27. I 1953. a., Sõmerpalu sovh., Võru raj.

EMA Mare, T mära
EE T mära
EI T täkk
EEE Kindlaks määramata
EEI 1416 TB Maru
EIE Kindlaks määramata
EII Kindlaks määramata

ISA 1169 TA Uljar
IE 2176 TB Gamil
II 573 TA Uhke
IEE Puna-kimmel T mära
IEI 777 TA Kandur
IIE P. Br. Deroute
III 11390 P. Br. Guichen

153; —; 156; —; 187; 20; —; II; 4; 5; 4; 5. III 1957. a.

3155 TB URNO

«Linda» kolh., Võru raj.
Raudjas, 21. II 1953. a., «Linda» kolh., Võru raj.

EMA 10518 TB Helde
EE Loora, kõrb T mära
EI 579 TA Hiktor
EEE Lulli, LS mära
EEI 343 T Murto
EIE Miira, helepunane T mära
EII 317 T Hingstar

ISA 1629 TA Urmo
IE 3697 TA Lagle
II 1143 TA Uhas
IEE 2053 TA Homi
IEI 649 TA Loots
IIE 1548 TB Hupa
III 573 TA Uhke

155; —; 164; —; 190; 21; —; I; 7; 6; 6; 6. III 1957. a.

3157 TB LAUGE

«Üksmeele» kolh., Valga raj.
Tumeraudjas, 4. IV 1950. a., «Üksmeele» kolh. Valga raj.

EMA 9958 TB Aita
EE Miira, must T mära
EI 519 TA Artist
EEE Kindlaks määramata
EEI Kindlaks määramata
EIE 1243 T Hilba
EII 64 T Arend

ISA 649 TA Loots
IE 16019 P. Br. Joyense
II 14213 P. Br. Intact
IEE Diane
IEI Fripoun
IIE Gonette
III Uruf

157; —; 160; —; 193; 21; —; I; 6; 7; 6; 7; III 1957. a.

3159 TB GAAI

«Rahu ja Töö» kolh., Viljandi raj.
Raudjas, 28. IV 1953. a., «Võidu» kolh., Valga raj.

EMA 15042 TB Alli
EE Nelli, T mära
EI 1114 TB Astor
EEE Kindlaks määramata
EEI Kindlaks määramata
EIE Milla, must T mära
EII 295 T Ajaks

ISA 2796 TB Gailit
IE 15982 TB Hirmi
II 1502 TB Garell
IEE 5864 TB Gai
IEI 781 TA Hallar
IIE Massa, raudjas T mära
III 457 TA Grant

155; —; 159; —; 188; 20,5; —; I; 6; 6; 6; 7. III 1957. a.

3161 TB HASMUR

Antsla Põllumajandustehnikumi õppemajand, Võru raj.
Tumekõrb, 19. III 1953. a. Antsla Põllumajandustehnikumi õppemajandis, Võru raj.

EMA 18500 TB Senta
EE 13110 TB Todi
EI 901 TA Sasku
EEE Massa, must T mära
EEI 1136 TB Toila
EIE 1334 T Milka
EII 569 TA Sammur
ISA 4280 TB Hirpo
IE 2498 TB Halma
II 383 TA Hinko
IEE 824 T Liisa
IEI 129 T Hasmo
IIE 964 T Guadiana
III 317 T Hingstar

154; —; 160; —; 182; 20; —; II; 6; 4; 5; 6. III 1958. a.

3163 TB HALJAS

Antsla Põllumajandustehnikumi õppemajand, Võru raj.
Tumeraudjas, 5. III 1954. a., Antsla Põllumajandustehnikumi õppemajandis, Võru raj.

EMA 6227 TB Kaie
EE Ulda, T mära
EI T täkk
EEE T mära
EEI T täkk
EIE T mära
EII T täkk
ISA 4280 TB Hirpo
IE 2498 TB Halma
II 383 TA Hinko
IEE 824 T Liisa
IEI 129 T Hasmo
IIE 964 T Guadiana
III 317 T. Hingstar

150; —; 156; —; 183; 20,5; —; II; 7; 4; 5; 6. III 1957. a.

3165 TB UHAR

I. V. Stalini nim. kolh., Valga raj.
Raudjas, 24. III 1953. a., I. V. Stalini nim. kolh., Valga raj.

EMA Lalli, T mära
EE T mära
EI 1441 TA Lord
EEE Kindlaks määramata
EEI Kindlaks määramata
EIE 5786 TB Nuku
EII 649 TA Loots
ISA 1161 TA Ungas
IE Hito, raudjas T mära
II 573 TA Uhke
IEE 823 T Lillu
IEI 129 T Hasmo
IIE P. Br. Deroute
III 11390 P. Br. Guichen

152; —; 154; —; 185; 20; —; II; 5; 4; 5; 6. III 1957. a.

3167 TB UUNOT

«Edasi» kolh., Viljandi raj.
Puna-raudjas, 1. V 1953. a., «Edasi» kolh., Viljandi raj.

EMA 17160 TB Herti
EE Asta, T mära
EI 1850 TB Hüppi
EEE Heti, T mära
EEI 550 TB Adjunt
EIE 8934 TB Elli
EII 675 TA Hardi
ISA 3536 TB Uksi
IE 3705 TA Laari
II 1185 TA Uuras
IEE 8934 TB Elli
IEI 649 TA Loots
IIE 2314 TB Hati
III 573 TA Uhke

156; —; 162; —; 184; 20,5; —; I; 8; 6; 8; 9. III 1958. a.
1955. a. Viljandis noorhobuste näitusel III auhind
1956. a. Viljandis noorhobuste näitusel I auhind

3169 TB ULDER

Sinialliku kolh., Viljandi raj.
Kõrb, 25. V 1953. a., Sinialliku kolh., Viljandi raj.

EMA 4843 TA Helli
EE Andra, T mära
EI 399 TA Hommik
EEE T mära
EEI T täkk
EIE 1283 T Aade
EII 42 T Harun

ISA 1057 TA Urmo
IE 1852 TB Arma
II 573 TA Uhke
IEE 1180 T. Noora
IEI 295 T Ajaks
IIE P. Br. Deroute
III 11390 P. Br. Guichen

157; —; 162; —; 185; 21; —; I; 7; 6; 6; 17. III 1957. a.
1956. a. Viljandis noorhobuste näitusel I auhind

3171 TB UHVER

Audru sovh., Pärnu linna piirkond.
Raudjas, 1. VI 1954. a., Audru sovh., Pärnu linna piirkond.

EMA Silva, kõrb T mära
EE Tella, T mära
EI 569 TA Sammur
EEE T mära
EEI T täkk
EIE P. Br. Epase
EII 5908 P. Br. Vidangeur

ISA 1731 TA Uljas
IE 15478 TB Vilma
II 1561 TA Ulaan
IEE 11100 TB Hulla
IEI 1009 TA Veldur
IIE 3015 TA Tella
III 1329 TA Urmas

159; —; 170; —; 196; 22,5; —; I; 7; 6; 6; 17. III 1957. a.
1956. a. Audrus noorhobuste näitusel I auhind

3173 TB LEMBU

Võisiku Invaliidide Kodu, Põltsamaa raj.
Kõrb, 8. IV 1952. a., Põltsamaa raj.

EMA 11238 TB Gerdi
EE 1803 TA Herta
EI 952 TB Grunne
EEE Kindlaks määramata
EEI 315 T Harley
EIE 1852 TB Arma
EII 240 T Grant

ISA 1021 TA Lembo
IE 1559 TA Mimi-Lee
II 649 TA Loots
IEE 644 T Lauk
IEI 50 T Mavr
IIE 16019 P. Br. Joyense
III 14213 P. Br. Intact

162; —; 171; —; 205; 22,5; —; I; 8; 8; 7; 1958. a.

3175 TB UHVER

Pärivere sovh., Pärnu Linna piirkond.
Puna-raudjas, 20. VI 1952. a., Pärivere sovh., Pärnu Linna piirkond.

EMA 16940 TB Ulla
EE Raudjas T mära
EI 1125 TA Ullar
EEE Kindlaks määramata
EEI Kindlaks määramata
EIE 3134 TB Tilla
EII 573 TA Uhke

ISA 1271 TA Unnor
IE 2373 TA Horma
II 573 TA Uhke
IEE Hepsi, raudjas T mära
IEI 317 T Hingstar
IIE P. Br. Deroute
III 11390 P. Br. Guichen

160; —; 166; —; 190; 21,5; —; I; 7; 8; 6; 12. III 1957. a.
1954. a. Ares noorhobuste näitusel II auhind
1955. a. Ares noorhobuste näitusel II auhind

3177 TB UJUR

«Kalevipoja» kolh., Vändra raj.
Raudjas, 8. IV 1953. a., Vändra raj.

EMA 3911 TA Lillu
EE 2303 TA Helka
EI 649 TA Loots
EEE Ida, punane T mära
EEI 653 TA Hindro
EIE 16019 P. Br. Joyense
EII 14213 P. Br. Intact

ISA 1625 TA Uhur
IE 2053 TA Homi
II 1143 TA Uhas
IEE 1559 TA Mimi-Lee
IEI 399 TA Hommik
IIE 1548 TB Hupa
III 573 TA Uhke

156; —; 163; —; 197; 21,5; —; I; 7; 7; 6; 17. III 1957. a.

1955. a. Toris noorhobuste näitusel I auhind
1955. a. Vändras noorhobuste näitusel I auhind
1956. a. Toris veo- ja sõiduvõistlustel
2000 m veo aeg 17.16,3
2000 m sõidu aeg 5.03,0
kaugusveos 365 m

3179 TB HANGI

I. V. Stalini nim. kolh., Jõgeva raj.
Raudjas, 2. III 1954. a., Jõgeva raj.

EMA Toti, T mära
EE T mära
EI T täkk

ISA 4378 TB Hango
IE 2937 TA Hello
II 1433 TA Haljas
IEE T mära
IEI 296 T Tross
IIE 3331 TA Ulli
III 348 T Halis

152; —; 160; —; 189; 21; —; II; 7; 6; 5; 10. XI 1957. a.

1956. a. Jõgeval noorhobuste näitusel I auhind

3181 TB TOIRO

«Bolševiku» kolh., Jõgeva raj.
Kõrb, 16. IV 1953. a., Jõgeva raj.

EMA 6924 TB Miia
EE Kindlaks määramata
EI Kindlaks määramata

ISA 1491 TA Taki
IE 3734 TB Haima
II 1033 TA Tannur
IEE Mirka, T mära
IEI 348 T Halis
IIE 1743 TA Anga
III 575 TA Tugev

153; —; 159; —; 186; 20,5; —; II; 7; 5; 6; 9. III 1957. a.

1956. a. Jõgeval noorhobuste näitusel I auhind

3183 TB LOIDE

Kuremaa Loomakasvatustehnikumi õppemajand, Jõgeva raj.
Raudjas, 12. III 1953. a., Kuremaa Loomakasvatustehnikumi Õppemajandis, Jõgeva raj.

EMA 15720 TB Hermi
EE 4896 TB Eelik
EI 1071 TA Heki
EEE Tella, T mära
EEI 205 T Edu
EIE 1690 TB Halda
EII 527 TA Hasavat
ISA 1577 TA Loit
IE 10932 TB Heli
II 649 TA Loots
IEE Nolli, raudjas T mära
IEI 317 T Hingstar
IIE 16019 P. Br. Joyense
III 14213 P. Br. Intact

154; —; 160; —; 192; 20,5; —; II; 6; 6; 5; 9. III 1957. a.

3185 TB LEMBI

«Edasi» kolh., Põltsamaa raj.
Puna-raudjas, 16. IV 1953. a., Põltsamaa raj.

EMA 16790 TB Urve
EE 3281 TA Ulla
EI 1049 TA Ukkur
EEE 2088 TB Holda
EEI 573 TA Uhke
EIE 4464 TB Maara
EII 573 TA Uhke
ISA 3616 TB Lembor
IE 9652 TB Trulla
II 1021 TA Lembo
IEE Pella, T mära
IEI 633 TA Trull
IIE 1559 TA Mimi-Lee
III 649 TA Loots

152; —; 158; —; 186; 21; —; II; 7; 5; 6; 9. III 1957. a.

3187 TB HAKKI

«Edasi» kolh., Põltsamaa raj.
Kõrb, 17. IV 1953. a., Põltsamaa raj.

EMA 3285 TA Ulli
EE Miira, kõrb T mära
EI 573 TA Uhke
EEE Kindlaks määramata
EEI Kindlaks määramata
EIE P. Br. Deroute
EII 11390 P. Br. Guichen
ISA 1553 TA Halvak
IE 2105 TA Vaika
II 348 T Halis
IEE 1548 TB Hupa
IEI 571 TA Virk
IIE 978 T Milla
III 42 T Harun

152; —; 159; —; 190; 20,5; —; II; 7; 5; 6; 9. III 1957. a.

3189 TB HANDI

M.-Lillevere nim. kolh., Põltsamaa raj.
Punane, 7. IV 1953. a., M.-Lillevere nim. kolh., Põltsamaa raj.

EMA Valli, T mära
EE Kindlaks määarmata
EI 571 TA Virk
EIE 3989 P. Br. Union
EII 8741 P. Br. Dol
ISA 2530 TB Heksur
IE 9382 TB Hange
II 1071 TA Heki
IEE 1720 TB Aga
IEI 356 TB Havai
IIE 1690 TB Halda
III 527 TA Hasavat

153; —; 158; —; 187; 20,5; —; II; 6; 5; 4; 9. III 1957. a.
1956. a. Põltsamaal noorhobuste näitusel III auhind

3191 TB LEGENT

«Bolševiku» kolh., Rapla raj.
Puna-raudjas, 14. IV 1954. a., «Bolševiku» kolh., Rapla raj.

EMA 8902 TB Hiksi
EE Must T mära
EI 405 TA Haidar
EEE Kindlaks määramata
EEI Kindlaks määramata
EIE 985 T Hiito
EII 42 T Harun

ISA 649 TA Loots
IE 16019 P. Br. Joyense
II 14213 P. Br. Intact
IEE Diane
IEI Fripoun
IIE Gonette
III Uruf

152; —; 157; —; —; 182; 20; —; II; 7; 5; 4; 12. III 1957. a.

3193 TB LUKS

«Edasi» kolh., Märjamaa raj.
Puna-raudjas, 4. V 1953. a., «Edasi» kolh., Märjamaa raj.

EMA 3068 TB —
EE Kindlaks määramata
EI Kindlaks määramata

ISA 859 TA Lunar
IE 986 T Hoiva
II 649 TA Loots
IEE 974 T Dame
IEI 1543 Tk Heldenknabe
IIE 16019 P. Br. Joyense
III 14213 P. Br. Intact

153; —; 156; —; 182; 20; —; II; 7; 4; 4; 13. III 1957. a.

3195 TB LEOPAS

«Edasi» kolh., Märjamaa raj.
Puna-raudjas, 4. VI 1954. a., «Edasi» kolh., Märjamaa raj.

EMA 19716 TB Aita
EE Milli, T mära
EI 1270 TB Tugev
EEE Kindlaks määramata
EEI Kindlaks määramata
EIE Kõrb. T mära
EII 575 TA Tugev

ISA 859 TA Lunar
IE 986 T Hoiva
II 649 TA Loots
IEE 974 T Dame
IEI 1543 Tk Heldenknabe
IIE 16019 P. Br. Joyense
III 14213 P. Br. Intact

152; —; 154; —; 180; 20; —; II; 7; 4; 5; 13. III 1957. a.

3197 TB UHAR

«Ühistöö» kolh., Märjamaa raj.
Kollane, 5. V 1953. a., «Ühistöö» kolh., Märjamaa raj.

EMA 5075 TB Hilma
EE Salli, T mära
EI 1276 TB Hali
EEE T mära
EEI 569 TA Sammur
EIE Halla, T mära
EII 627 TA Helsen

ISA 4128 TB Hunder
IE 11814 TB Milva
II 769 TA Halur
IEE Milla, T mära
IEI 284 T Montebello
IIE Nelli, raudjas T mära
III 348 T Halis

151; —; 155; —; 182; 20,5; —; II; 6; 4; 5; 13. III 1957. a.

3199 TB HIRGU

«Punase Tähe» kolh., Märjamaa raj.
Tumeraudjas, 12. VI 1953. a., «Punase Tähe» kolh., Märjamaa raj.

EMA 14452 TB Loki
EE 1184 T Maara
EI 849 TA Lisna
EEE Kõrb T māra
EEI 133 T Heldenknabe
EIE 1407 T Henni
EII 649 TA Loots

ISA 348 T Halis
IE 978 T Milla
II 42 T Harun
IEE 964 T Guadiana
IEI 43 T Meinhard
IIE 1167 Tk Olikas
III Hetman

153; —; 161; —; 195; 20,5; —; II; 7; 5; 4; 13. III 1957. a.

3201 TB UHKI

«Tee Kommunismile» kolh., Märjamaa raj.
Tumeraudjas, 16. IV 1953. a., «Tee Kommunismile» kolh., Märjamaa raj.

EMA Ooda, T māra
EE T māra
EI T täkk

ISA 4126 TB Uljak
IE Hiira, T māra
II 1381 TA Uljas
IEE Maksi, T māra
IEI 348 T Halis
IIE 2872 TB Telli
III 573 TA Uhke

151; —; 156; —; 182; 20; —; II; 5; 4; 5; 14. III 1957. a.

3203 TB LUKSUR

«Sangari» kolh., Märjamaa raj.
Raudjas, 16. V 1954. a., «Sangari» kolh., Märjamaa raj.

EMA 14256 TB Heera
EE 2878 TB Herma
EI 317 T Hingstar
EEE 1253 T Jallo
EEI 348 T Halis
EIE 1284 T Maimu
EII 133 T Heldenknabe

ISA 1331 TA Lembor
IE 1775 TA Artella
II 649 TA Loots
IEE 1133 T Tella
IEI 64 T Arend
IIE 16019 P. Br. Joyense
III 14213 P. Br. Intact

153; —; 157; —; 187; 21,5; —; II; 7; 5; 5; 14. III 1957. a.

3205 TB URGU

«Kommunismi Teele» kolh., Märjamaa raj.
Tumekõrb, 5. VI 1954. a., «Kommunismi Teele» kolh., Märjamaa raj.

EMA 20596 TB Tella
EE Toksi, T māra
EI 839 TA Tarmo
EEE Kindlaks määramata
EEI T täkk
EIE 19688 TB Laura
EII 575 TA Tugev

ISA 3442 TB Uulo
IE 3737 TA Karmel
II 1183 TA Uksu
IEE Killi, raudjas T māra
IEI 777 TA Kandur
IIE 2373 TA Horma
III 573 TA Uhke

151; —;157; —; 183; 20,5; —; II; 7; 4; 6; 14. III 1957. a.

3207 TB URMAS

«Punase Tähe» kolh., Märjamaa raj.
Raudjas, 9. V 1953. a., «Punase Tähe» kolh., Märjamaa raj.

EMA Liisu, T mära
EE T mära
EI T täkk

ISA 1271 TA Unnor
IE 2373 TA Horma
II 573 TA Uhke
IEE Hepsi, raudjas T mära
IEI 317 T Hingstar
IIE P. Br. Deroute
III 11390 P. Br. Guichen

153; —; 156; —; 184; 20; —; II; 6; 4; 5; 14. III 1957. a.

3209 TB UHKI

«Punase Tähe» kolh., Märjamaa raj.
Raudjas, 20. VII 1953. a., Märjamaa raj.

EMA 15328 TB Holli
EE Raudjas T mära
EI 315 T Harley
EEE Kindlaks määramata
EEI Kindlaks määramata
EIE 1283 T Aade
EII 133 T Heldenknabe

ISA 1271 TA Unnor
IE 2373 TA Horma
II 573 TA Uhke
IEE Hepsi, raudjas T mära
IEI 317 T Hingstar
IIE P. Br. Deroute
III 11390 P. Br. Guichen

150; —; 154; —; 182; 20; —; II; 7; 4; 5; 14. III 1957. a.

3211 TB ULJAS

«Vabaduse» kolh., Märjamaa raj.
Raudjas, 15. VI 1953. a., «Vabaduse» kolh., Märjamaa raj.

EMA 16874 TB Kata
EE Manna, kõrb T mära
EI 349 T Kristjan
EEE Miira, T mära
EEI T täkk
EIE 403 T Tiksi
EII 85 T Kristjan

ISA 1499 TA Unar
IE 1559 TA Mimi-Lee
II 1143 TA Uhas
IEE 644 T Lauk
IEI 50 T Mavr
IIE 1548 TB Hupa
III 573 TA Uhke

151; —; 154; —; 182; 20; —; II; 7; 4; 7; 14. III 1957. a.

3213 TB LEMBOR

«Tee Kommunismile» kolh., Rapla raj.
Tumekõrb, 1954. a., «Tee Kommunismile» kolh., Rapla raj.

EMA 7905 TB Mulla
EE 19826 TB Helsa
EI 1459 TA Mürk
EEE T mära
EEI 619 TA Hints
EIE 2097 TA Haida
EII 687 TA Murr

ISA 649 TA Loots
IE 16019 P. Br. Joyense
II 14213 P. Br. Intact
IEE Diane
IEI Fripoun
IIE Gonette
III Uruf

154; —; 157; —; 186; 21; —; II; 7; 6; 5; 12. III 1957. a.

3215 TB HEMPO

«Lembitu» kolh., Rapla raj.
Tumeraudjas, 10. III 1953. a., «Lembitu» kolh., Rapla raj.

EMA 7365 TB Alli
EE 12948 TB —
EI 1200 TB Arvel
EEE Kindlaks määramata
EEI 616 TB Mikifer
EIE 1216 T Tatra
EII 517 TA Alas

ISA 3898 TB Hipo
IE Viiu, T mära
II 1040 TB Hääl
IEE T mära
IEI 824 TB Galdi
IIE T mära
III 356 TB Havai

151; —; 156; —; 184; 20; —; II; 7; 4; 5; 12. III 1957. a.

3217 TB HERZOG

Lenini-nim. kolh., Rapla raj.
Raudjas, 17. III 1954. a., Lenini-nim. kolh. Rapla raj.

EMA 21154 TB Malli
EE Miira, T mära
EI 1582 TB Miku
EEE Lonni, T mära
EEI 48 T Milan
EIE Kõrb T mära
EII 210 T Miks

ISA 2530 TB Heksur
IE 9382 TB Hange
II 1071 TA Heki
IEE 1720 TB Aga
IEI 356 TB Havai
IIE 1690 TB Halda
III 527 TA Hasavat

160; —; 165; —; 193; 20,5; —; 1; 7; 7; 6; 17. III 1957. a.
1955. a. Lenini-nim. kolh. Rapla raj. noorhobuste näitusel I auhind
1956. a. Lenini-nim. kolh., Rapla raj. noorhobuste näitusel I auhind

3219 TB ULAAN

I. V. Mitšurini nim. kolh., Põltsamaa raj.
Helekõrb, 10. IV 1953. a., I. V. Mitšurini nim. kolh., Põltsamaa raj.

EMA 15656 TB Heiki
EE 1181 T Noora
EI 348 T Halis
EEE Kindlaks määramata
EEI 43 T Meinhard
EIE 978 T Milla
EII 42 T Harun

ISA 2612 TB Ulan
IE Huti, T mära
II 1057 TA Urmo
IEE 4216 TB Diana
IEI 599 TA Hurbo
III 573 TA Uhke
IIE 1852 TB Arma

162; —; 167; —; 195; 21,5; —; I; 7; 7; 6; 17. III 1957. a.
1955. a. Kolga-Jaanis noorhobuste näitusel II auhind
1956. a. Kolga-Jaanis noorhobuste näitusel II auhind

3221 TB UPA

«Vabaduse» kolh., Märjamaa raj.
Raudjas, 10. IV 1953. a. «Vabaduse» kolh., Märjamaa raj.

EMA 11796 TB Helve
EE 631 E Leida
EI 910 TB Hansur
EEE Must E mära
EEI 23 E Lari
EIE Nelli, kõrb T mära
EII 348 T Halis

ISA 1499 TA Unar
IE 1559 TA Mimi-Lee
II 1143 TA Uhas
IEE 644 T Lauk
IEI 50 T Mavr
IIE 1548 TB Hupa
III 573 TA Uhke

160; —; 165; —; 190; 21; —; I; 7; 7; 7; 17. III 1957. a.
1954. a. Vigalas noorhobuste näitusel I auhind
1955. a. Vigalas noorhobuste näitusel II auhind
1956. a. Vigalas noorhobuste näitusel II auhind

3223 TB UKKO

«Vabaduse» kolh., Märjamaa raj.
Punane, 29. IV 1953. a., «Vabaduse» kolh., Märjamaa raj.

EMA 2447 TA Hilda
EE Must T mära
EI 625 TA Halik
EEE Kõrb T mära
EEI 210 T Miks
EIE Massa, kõrb T mära
EII 348 T Halis

ISA 1499 TA Unar
IE 1559 TA Mimi-Lee
II 1143 TA Uhas
IEE 644 T Lauk
IEI 50 T Mavr
IIE 1548 TB Hupa
III 573 TA Uhke

157; —; 161; —; 187; 20,5; —; I; 7; 6; 6; 17. III 1957. a.

1954. a. Vigalas noorhobuste näitusel II auhind
1955. a. Vigalas noorhobuste näitusel II auhind
1956. a. Vigalas noorhobuste näitusel II auhind

3225 TB UKSU

Eesti Riiklik Sugutäkkude Tall, Viljandi raj.
Tumeraudjas, 21. IV 1953 a., Olustvere Põllumajandustehnikumi õppemajandis, Viljandi raj.

EMA 14636 TB Haki
EE 1909 TA Aiva
EI 1071 TA Heki
EEE 573 T Varnung
EEI 298 T Ainto
EIE 1690 TB Halda
EII 527 TA Hasavat

ISA 3718 TB Uljar
IE 4525 TA Haila
II 1123 TA Uhkus
IEE Betti, must T mära
IEI 405 TA Haidar
IIE 2314 TB Hati
III 573 TA Uhke

154; —; 158; —; 187; 20,5; —; I; 6; 6; 6; 17. III 1957. a.

1955. a. Olustveres noorhobuste näitusel II auhind
1956. a. Vijlandis noorhobuste näitusel II auhind
Müüdud 1958. a. Hiina RV-sse

3227 TB HORMO

«Leninliku Tee» kolh., Märjamaa raj.
Kõrb, 6. VI 1954. a. «Leninliku Tee» kolh., Märjamaa raj.

EMA 13940 TB Senta
EE 8660 TB Heta
EI 569 TA Sammur
EEE Kindlaks määramata
EEI 651 TA Hangur
EIE P. Br. Epase
EII 5908 P. Br. Vidangeur

ISA 348 T Halis
IE 978 T Milla
II 42 T Harun
IEE 964 T Guadiana
IEI 43 T Meinhard
IIE 1167 Tk Olikas
III Hetman

164; —; 172; —; 196; 22; —; I; 7; 8; 6; 17. III 1957. a.

3229 TB HOPI

«Sirbi ja Vasara» kolh., Viljandi raj.
Must, 1. V 1952. a., «Sirbi ja Vasara» kolh., Viljandi raj.

EMA Veera, T mära
EE Tella, T mära
EI 295 T Ajaks
EEE T mära
EEI 121 T Heldenknabe
EIE 955 T Hasna
EII 64 T Arend

ISA 2566 TB Hembur
IE 8620 TB Reeda
II 317 T Hingstar
IEE 3808 TB Milla
IEI 886 TB Riksi
IIE 1284 T Maimu
III 133 T Heldenknabe

156; —; 161; —; 192; 21; —; I; 7; 6; 6; 5. VIII 1957. a.

1954. a. Viljandis noorhobuste näitusel II auhind
1955. a. Viljandis noorhobuste näitusel II auhind

3231 TB ULIKO

Tori Hobusekasvandus, Vändra raj.
Punane, 20. VIII 1954. a., Tori Hobusekasvanduses, Vändra raj.

EMA 8600 TB Helle
EE 2457 TA Asta
EI 641 TA Honti
EEE Kindlaks määramata
EEI 359 TA Alarm
EIE Miira, kõrb T mära
EII 348 T Halis

ISA 1697 TA Union
IE 8834 TB Anala
II 1143 TA Uhas
IEE 2099 TA Hurma
IEI 159 E Anar
IIE 1548 TB Hupa
III 573 TA Uhke

159; —; 172; —; 188; 22,5; 615; eliit; 8; 8; 8; 1. VII 1957. a.

1955. a. Toris noorhobuste näitusel I auhind
1956. a. Toris noorhobuste näitusel I auhind
1957. a. Toris noorhobuste näitusel I auhind

3233 TB HAVOS

Tori Hobusekasvandus, Vändra raj.
Punane, 17. V 1954. a., Tori Hobusekasvanduses, Vändra raj.

EMA 3541 TA Vihi
EE 2300 TB Hihih
EI 571 TA Virk
EEE 506 E Mustla-Maali
EEI 42 T Harun
EIE 3989 P. Br. Union
EII 8741 P. Br. Dol

ISA 1695 TA Haigur
IE 3539 TA Uha
II 1553 TA Halvak
IEE 1690 TB Halda
IEI 573 TA Uhke
IIE 2105 TA Vaika
III 348 T Halis

158; —; 164; —; 186; 21,5; 580; I; 7; 7; 7; 14. III 1957. a.

1955. a. Toris noorhobuste näitusel I auhind
1956. a. Toris noorhobuste näitusel I auhind
1956. a. Toris noorhobuste näitusel I auhind

3235 TB URMES

Tori Hobusekasvandus, Vändra raj.
Raudjas, 22. III 1954. a., Tori Hobusekasvanduses, Vändra raj.

EMA 4729 TA Herma
EE 3921 TA Urma
EI 1435 TA Hergas
EEE 1531 TA Harita
EEI 573 TA Uhke
EIE 2103 TA Valla
EII 129 T Hasmo

ISA 1697 TA Union
IE 8834 TB Anala
II 1143 TA Uhas
IEE 2099 TA Hurma
IEI 159 E Anar
IIE 1548 TB Hupa
III 573 TA Uhke

153; —; 157; —; 186; 20,5; 553; I; 8; 6; 7; 14. III 1957. a.
1955. a. Toris noorhobuste näitusel I auhind

3237 TB HUNDO

«Avangardi» kolh., Paide raj.
Raudjas, 17. IV 1953. a., Paide raj.

EMA 4563 TA Urve
EE 4549 TA Siidi
EI 573 TA Uhke
EEE Maara, must T mära
EEI 823 TA Sekretär
EIE P. Br. Deroute
EII 11390 P. Br. Guichen

ISA 2022 TB Hippar
IE Haili, raudjas T mära
II 348 T Halis
IEE Raudjas T mära
IEI 208 T Hanno
IIE 978 T Milla
III 42 T Harun

150; —; 154; —; 183; 21; —; II; 6; 4; 5; 26. III 1957. a.

3239 TB UURE

«Esimese Mai» kolh., Paide raj.
Raudjas, 4. V 1953. a., Paide raj.

EMA 4589 TA Laia
EE Eena, raudjas T mära
EI 1013 TA Leho
EEE Raudjas T mära
EEI 1598 TB Ets
EIE 1763 TA Harba
EII 649 TA Loots

ISA 1359 TA Uardo
IE 2291 TA Lulla
II 573 TA Uhke
IEE 1690 TB Halda
IEI 649 TA Loots
IIE P. Br. Deroute
III 11390 P. Br. Guichen

154; —; 156; —; 185; 21; —; II; 6; 6; 4; 26. III 1957. a.

3241 TB HOPI

«Leegi» kolh., Paide raj.
Tumeraudjas, 10. IV 1952. a., Paide raj.

EMA 16596 TB Ulla
EE 2707 TA Ellu
EI 573 TA Uhke
EEE Veera, kõrb T mära
EEI 205 T Edu
EIE P. Br. Deroute
EII 11390 P. Br. Guichen

ISA 2632 TB Hesto
IE Toivi, T mära
II 1392 TB Haldur
IEE Manni, T mära
IEI 575 TA Tugev
IIE 1666 TB Luise
III 317 T Hingstar

156; —; 158; —; 187; 21; —; I; 7; 6; 7; 26. III 1957. a.

3243 TB UIKA

I. V. Mitšurini nim. kolh., Põltsamaa raj.
Puna-raudjas, 26. IV 1953. a., Põltsamaa raj.

EMA 4242 TB Astra
EE Helsu, kõrb T mära
EI 413 TA Auri
EEE Kindlaks määramata
EEI Kindlaks määramata
EIE 1180 T Noora
EII 295 T Ajaks

ISA 2612 TB Ulan
IE Huti, T mära
II 1057 TA Urmo
IEE 4216 TB Diana
IEI 599 TA Hurbo
IIE 1852 TB Arma
III 573 TA Uhke

154; —; 157; —; 192; 20; —; I; 6; 5; 7; 26. III 1957. a.

3245 TB URKA

I. V. Mitšurini nim. kolh., Põltsamaa raj.
Raudjas, 1953. a., Põltsamaa raj.

EMA 17300 TB Arta
EE 4184 TB Kalla
EI 1094 TB Auris
EEE Alika, kõrb T mära
EEI 240 T Grant
EIE Linda, punane T mära
EII 413 TA Auri

ISA 2612 TB Ulan
IE Huti, T mära
II 1057 TA Urmo
IEE 4216 TB Diana
IEI 599 TA Hurbo
IIE 1852 TB Arma
III 573 TA Uhke

154; —; 157; —; 190; 20; —; I; 6; 6; 7; 26. III 1957. a.

3247 TB HINGSTAN

«Punase Tähe» kolh., Paide raj.
Kõrb, 21. IV 1952. a., Paide raj.

EMA 16584 TB Havanna
EE Kanni, must T mära
EI 1884 TB Havais
EEI Kindlaks määramata
EEE Kindlaks määramata
EIE 2616 TB Eldi
EII 356 TB Havai

ISA 3138 TB Heros
IE 10932 TB Heli
II 1301 TA Hinktor
IEE Nolli, T mära
IEI 317 T Hingstar
IIE 5770 TB Marta
III 399 TA Hommik

153; —; 157; —; 186; 20; —; II; 6; 4; 5; 26. III 1957. a.

3249 TB UARD

«Esimese Mai» kolh., Paide raj.
Raudjas, 28. IV 1953. a., Paide raj.

EMA 19620 TB Lii
EE Lita, T mära
EI 1013 TA Leho
EEE Kindlaks määramata
EEI Kindlaks määramata
EIE 1763 TA Harba
EII 649 TA Loots

ISA 1359 TA Uardo
IE 2291 TA Lulla
II 573 TA Uhke
IEE 1690 TB Halda
IEI 649 TA Loots
IIE P. Br. Deroute
III 11390 P. Br. Guichen

157; —; 162; —; 192; 21; —; I; 7; 6; 6; 26. III 1957. a.

3251 TB UARTOR

«Esimese Mai» kolh., Paide raj.
Raudjas, 28. IV 1953. a., «Esimese Mai» kolh., Paide raj.

EMA Lota, T mära
EE T mära
EI Miksu, T täkk

ISA 1359 TA Uardo
IE 2291 TA Lulla
II 573 TA Uhke
IEE 1690 TB Halda
IEI 649 TA Loots
IIE P. Br. Deroute
III 11390 P. Br. Guichen

154; —; 157; —; 186; 20; —; II; 6; 4; 6; 26. III 1957. a.

3253 TB HERMES

«9 Mai» kolh., Paide raj.
Heleraudjas, 1. VII 1953. a., Paide raj.

EMA Ermi, T mära
EE T mära
EI T täkk

ISA 3486 TB Henu
IE 9442 TB Eka
II 1906 TB Haksur
IEE Punane T mära
IEI 205 T Edu
IIE 1533 TA Hesta
III 129 T Hasmo

154; —; 157; —; 182; 20; —; II; 6; 4; 5; 26. III 1957. a.

3255 TB URNAS

I. V. Mitšurini nim. kolh., Põltsamaa raj.
Raudjas, 24. VI 1953. a., Põltsamaa raj.

EMA 19214 TB Ulla
EE Kõrb T mära
EI 1055 TA Ulkur
EEE Kindlaks määramata
EEI T täkk
EIE Hassa, raudjas T mära
EII 573 TA Uhke

ISA 2612 TB Ulan
IE Huti, T mära
II 1057 TA Urmo
IEE 4216 TB Diana
IEI 599 TA Hurbo
IIE 1852 TB Arma
III 573 TA Uhke

155; —; 158; —; 199; 21; —; I; 8; 7; 7; 26. III 1957. a.
20. VII 1956. a. Toris veo- ja sõiduvõistlustel XIV koht
2000 m veo aeg 17.28,8
2000 m sõidu aeg 4.48,7
kaugusveos 380 m

3257 TB HULLAR

«Punase Tähe» kolh., Paide raj.
Raudjas, 25. IV 1952. a., Paide raj.

EMA 14682 TB Kalli
EE 8858 TB Kiira
EI 767 TA Kalev
EEE Raudjas T mära
EEI 338 T Candit
EIE 2020 TB Melli
EII 338 T Candit

ISA 3138 TB Heros
IE 10932 TB Heli
II 1301 TA Hinktor
IEE Nolli, T mära
IEI 317 T Hingstar
IIE 5770 TB Marta
III 399 TA Hommik

153; —; 156; —; 188; 20; —; II; 7; 4; 5; 26. III 1957. a.

3259 TB VIIRU

«Rahva Hääle» kolh., Põltsamaa raj.
Kõrb, 30. IV 1954. a., Põltsamaa raj.

EMA 7685 TB Kati
EE 6952 TB Norma
EI 777 TA Kandur
EEE Kindlaks määramata
EEI Kindlaks määramata
EIE 1156 T Trilbi
EII 240 T Grant

ISA 3410 TB Viir
IE 6968 TB Miira
II 571 TA Virk
IEE Kindlaks määramata
IEI Kindlaks määramata
IIE 3989 P. Br. Union
III 8741 P. Br. Dol

154; —; 159; —; 180; 20; —; II; 6; 4; 5; 23. III 1957. a.

3261 TB HALMUR

S. M. Kirovi nim. kolh., Paide raj.
Raudjas, 29. IV 1953. a., S. M. Kirovi nim. kolh., Paide raj.

EMA 2037 TA Emma
EE Kindlaks määramata
EI Kindlaks määramata

ISA 1551 TA Haljur
IE 3539 TA Uha
II 348 T Halis
IEE 1690 TB Halda
IEI 573 TA Uhke
IIE 978 T Milla
III 42 T Harun

150; —; 154; —; 184; 20; —; II; 6; 4; 5; 25. III 1957. a.

3263 TB LENDUR

Tõlla sovh., Abja raj.
Heleraudjas, 1950. a., «Töö» kolh., Abja raj.

EMA Saku, T mära
EE Lonny, T mära
EI 1071 TA Heki
EEE Kindlaks määramata
EEI Kindlaks määramata
EIE 1690 TB Halda
EII 527 TA Hasavat

ISA 1361 TA Liki
IE 1533 TA Hesta
II 649 TA Loots
IEE 965 T Hestia
IEI 42 T Harun
IIE 16019 P. Br. Joyense
III 14213 P. Br. Intact

156; —; 164; —; 190; 21; —; I; 6; 7; 7; 1957. a.
Tõuraamatusse märgitud 2 tütart

3265 TB VIRKU

«Võidu» kolh., Rapla raj.
Kimmel, 23. IV 1954. a., «Võidu» kolh., Rapla raj.

EMA 16848 TB Hele
EE 21122 TB Piia
EI 1153 TA Herkul
EEE Linda, T mära
EEI T täkk
EIE 3504 TB Veera
EII 627 TA Helsen

ISA 4144 TB Viljak
IE 2844 TB Hõrna
II 571 TA Virk
IEE 985 T Hiito
IEI 584 TB Hernes
IIE 3989 P. Br. Union
III 8741 P. Br. Dol

150; —; 155; —; 180; 20; —; II; 6; 4; 4; 19. III 1957. a.

3267 TB UKI

«Kommunismi Teele» kolh., Märjamaa raj.
Raudjas, 10. IV 1954. a., «Kommunismi Teele» kolh., Märjamaa raj.

EMA 8622 TB Mauri
EE Miira, kõrb T mära
EI 284 T Montebello
EEE T mära
EEI T täkk
EIE 367 T Gudrun
EII 72 T Mars

ISA 1181 TA Uhtar
IE 1533 TA Hesta
II 573 TA Uhke
IEE 965 T Hestia
IEI 42 T Harun
IIE P. Br. Deroute
III 11390 P. Br. Guichen

150; —; 154; —; 179; 20; —; II; 7; 4; 5; 22. III 1957. a.

3269 TB ULTAR

«Vabaduse» kolh., Märjamaa raj.
Kõrb, 10. V 1953. a. «Vabaduse» kolh., Märjamaa raj.

EMA 18100 TB Paali
EE Herta, T mära
EI 837 TA Pello
EEE Miira, T mära
EEI T täkk
EIE Salme, T mära
EII 623 TA Piki

ISA 1499 TA Unar
IE 1559 TA Mimi-Lee
II 1143 TA Uhas
IEE 644 T Lauk
IEI 50 T Mavr
IIE 1548 TB Hupa
III 573 TA Uhke

155; —; 158; —; 191; 21; —; I; 6; 6; 6; 22. III 1957. a.

3271 TB LUHA

«Edasi» kolh., Märjamaa raj.
Raudjas, 3. V 1954. a., «Edasi» kolh., Märjamaa raj.

EMA 19726 TB Hirma
EE Hella, T mära
EI 1270 TB Tugev
EEE Kindlaks määramata
EEI Kindlaks määramata
EIE Kõrb T mära
EII 575 TA Tugev

ISA 859 TA Lunar
IE 986 T Hoiva
II 649 TA Loots
IEE 974 T Dame
IEI 1543 Tk Heldenknabe
IIE 16019 P. Br. Joyense
III 14213 P. Br. Intact

157; —; 161; —; 188; 21,5; —; I; 7; 7; 6; 23. III 1957. a.

3273 TB LIMPO

«Lembitu» kolh., Rapla raj.
Raudjas, 2. III 1954. a., «Lembitu» kolh., Rapla raj.

EMA 7369 TB Sille
EE 7363 TB Gai
EI 1597 TA Seku
EEE T mära
EEI 240 T Grant
EIE Tika, must T mära
EII 1087 TA Sanno

ISA 3636 TB Limbur
IE Haima, T mära
II 849 TA Lisna
IEE T mära
IEI 405 TA Haidar
IIE 1407 T Henni
III 649 TA Loots

151; —; 153; —; 182; 21; —; II; 5; 4; 4; 19. III 1957. a.

3275 TB UUDO

Sõmerpalu sovh., Võru raj.
Puna-raudjas, 25. VI 1952. a., Võru raj.

EMA 20614 TB Heli
EE 20612 TB Helga
EI 342 T Heldas
EEE 7728 TB Miira
EEI 978 TB Hakso
EIE 1283 T Aade
EII 133 T Heldenknabe

ISA 1169 TA Uljar
IE 2176 TB Gamil
II 573 TA Uhke
IEE Puna-kimmel T mära
IEI 777 TA Kandur
IIE P. Br. Deroute
III 11390 P. Br. Guichen

152; —; 159; —; 185; 20,5; —; II; 6; 5; 4; 16. IV 1957. a.

3277 TB HINGA

I. V. Stalini nim. kolh., Jõgeva raj.
Punane, 29. IV 1953. a., I. V. Stalini nim. kolh., Jõgeva raj.

EMA Eda, T mära
EE T mära
EI T täkk

ISA 4378 TB Hango
IE 2937 TA Hello
II 1433 TA Haljas
IEE T mära
IEI 296 T Tross
IIE 3331 TA Ulli
III 348 T Halis

149; —; 158; —; 182; 19,5; —; II; 5; 3; 5; 1957. a.

3279 TB HOSMAN

H. Heidemanni nim. kolh., Jõgeva raj.
Raudjas, 15. IV 1953. a., H. Heidemanni nim. kolh., Jõgeva raj.

EMA 6770 TB Miia
EE Kindlaks määramata
EI Kindlaks määramata

ISA 2720 TB Helton
IE 3144 TB Milla
II 801 TA Haril
IEE 1837 TA Selma
IEI 348 T Halis
IIE Mirti, kõrb T mära
III 625 TA Halik

151; —; 155; —; 183; 20,5; —; II; 6; 4; 5; 11. IV 1957. a.

3281 TB TOLLI

H. Heidemanni nim. kolh., Jõgeva raj.
Puna-raudjas, 20. IV 1954. a., H. Heidemanni nim. kolh., Jõgeva raj.

EMA 6617 TB Valli
EE Elga, T mära
EI 1209 TA Vanko
EEE T mära
EEI T täkk
EIE 2629 TA Ulli
EII 571 TA Virk

ISA 2155 TB Tallor
IE Miida, T mära
II 2284 TB Tehsi
IEE Maara, raudjas T mära
IEI 768 TB Meeter
IIE 9486 TB Mirti
III 575 TA Tugev

159; —; 166; —; 193; 21; —; I; 7; 7; 8; 1958. a.

3283 TB VILGAR

Oorgu kolh., Põltsamaa raj.
Puna-raudjas, 11. V 1954. a., Oorgu kolh., Põltsamaa raj.

EMA Helda, T mära
EE T mära
EI 1082 TB Aps
EEE Kindlaks määramata
EEI Kindlaks määramata
EIE Epsi, punane T mära
EII 413 TA Auri

ISA 2710 TB Vutt
IE 2904 TB Hilli
II 1031 TA Vulgar
IEE Herme, raudjas T mära
IEI 383 TA Hinko
IIE 1548 TB Hupa
III 571 TA Virk

153; —; 156; —; 185; 20,5; —; II; 5; 5; 5; 1957. a.

3285 TB VILGAS

«Tee Kommunismile» kolh., Põltsamaa raj.
Raudjas, 10. III 1954. a., Põltsamaa raj.

EMA 19358 TB Ulja
EE Alla, T mära
EI 1323 TA Urgas
EEE Kõrb T mära
EEI 413 TA Auri
EIE 1532 TB Massa
EII 903 TA Urpi

ISA 2710 TB Vutt
IE 2904 TB Hilli
II 1031 TA Vulgar
IEE Herme, raudjas T mära
IEI 383 TA Hinko
IIE 1548 TB Hupa
III 571 TA Virk

150; —; 155; —; 180; 20; —; II; 6; 4; 4; 18. IV 1957. a.

3287 TB VÕMM

Oorgu kolh., Põltsamaa raj.
Raudjas, 2. V 1954. a., Põltsamaa raj.

EMA 4451 TA Vilma
EE 2510 TB Aade
EI 571 TA Virk
EEE Lilli, punane T mära
EEI 298 T Ainto
EIE 3989 P. Br. Union
EII 8741 P. Br. Dol

ISA 2710 TB Vutt
IE 2904 TB Hilli
II 1031 TA Vulgar
IEE Herme, raudjas T mära
IEI 383 TA Hinko
IIE 1548 TB Hupa
III 571 TA Virk

149; —; 154; —; 182; 21; —; II; 7; 5; 6; 1957. a.

3289 TB VUKA

Oorgu kolh., Põltsamaa raj.
Raudjas, 12. V 1954. a., Põltsamaa raj.

EMA 20250 TB Vimeera
EE Adoris, T mära
EI 1257 TA Villur
EEE Kindlaks määramata
EEI 1082 TB Aps
EIE 4238 TB Kati
EII 571 TA Virk

ISA 2710 TB Vutt
IE 2904 TB Hilli
II 1031 TA Vulgar
IEE Herme, raudjas T mära
IEI 383 TA Hinko
IIE 1548 TB Hupa
III 571 TA Virk

150; —; 154; —; 179; 20; —; II; 7; 4; 5; 19. IV 1957. a.

3291 TB TUUMIK

Tori Hobusekasvandus, Vändra raj.
Raudjas, 12. III 1954. a., Tori Hobusekasvanduses, Vändra raj.

EMA 3699 TA Urma
EE 2099 TA Hurma
EI 573 TA Uhke
EEE 986 T Hoiva
EEI 403 TA Hason
EIE P. Br. Deroute
EII 11390 P. Br. Guichen

ISA 1711 TA Tegur
IE 2297 TA Voota
II 1215 TA Tulgar
IEE 1817 TA Amata
IEI 571 TA Virk
IIE 4436 TB Haasa
III 575 TA Tugev

159; —; 172; —; 194; 23; —; I; 7; 9; 6; 19. IV 1957. a.
1955. a. Toris noorhobuste näitusel I auhind
1956. a. Toris noorhobuste näitusel I auhind
Müüdud 1957. a. Vene NFSV-sse

3293 TB UNERVO

Tori Hobusekasvandus, Vändra raj.
Kimmel, 20. III 1954. a., Tori Hobusekasvanduses, Vändra raj.

EMA 4137 TA Hervi
EE 3195 TA Viigi
EI 584 TB Hernes
EEE 1283 T Aade
EEI 571 TA Virk
EIE 958 T Valhalla
EII 42 T Harun

ISA 1697 TA Union
IE 8834 TB Anala
II 1143 TA Uhas
IEE 2099 TA Hurma
IEI 159 E Anar
IIE 1548 TB Hupa
III 573 TA Uhke

158; —; 163; —; 193; 22; —; I; 7; 8; 8; 7. III 1958. a.
1955. a. Toris noorhobuste näitusel I auhind
1956. a. Toris noorhobuste näitusel I auhind
1958. a. Toris veo- ja sõiduvõistlustel
2000 m veo aeg 15.42,8
2000 m sõidu aeg 5.19,8
kaugusveos 780 m
1959. a. Tallinnas veo- ja sõiduvõistlustel
2000 m veo aeg 16.27,0
2000 m sõidu aeg 5.55,8
kaugusveos 225 m
Müüdud 1958. a. Hiina RV-sse

3295 TB UNIKUM

Tori Hobusekasvandus, Vändra raj.
Tumeraudjas, 11. III 1954. a., Tori Hobusekasvanduses, Vändra raj.

EMA 12412 TB Haila
EE 2289 TA Loona
EI 584 TB Hernes
EEE 1238 T Anna
EEI 649 TA Loots
EIE 958 T Valhalla
EII 42 T Harun

ISA 1697 TA Union
IE 8834 TB Anala
II 1143 TA Uhas
IEE 2099 TA Hurma
IEI 159 E Anar
IIE 1548 TB Hupa
III 573 TA Uhke

156; —; 168; —; 188; 20,5; —; I; 7; 6; 7; 16. VII 1958. a.
1955. a. Toris noorhobuste näitusel I auhind
1956. a. Toris noorhobuste näitusel I auhind
Müüdud 1958. a. Hiina RV-sse

3297 TB HUMOR

Anija kolh., Harju raj.
Raudjas, 8. VI 1954. a., Tori Hobusekasvanduses, Vändra raj.

EMA 4133 TA Uhli
EE 1243 T Hilba
EI 573 TA Uhke
EEE 977 T Maali
EEI 182 T Hilpuri
EIE P. Br. Deroute
EII 11390 P. Br. Guichen

ISA 1695 TA Haigur
IE 3539 TA Uha
II 1553 TA Halvak
IEE 1690 TB Halda
IEI 573 TA Uhke
IIE 2105 TA Vaika
III 348 T Halis

160; —; 169; —; 195; 21,5; —; eliit; 8; 8; 8; 24. II 1959. a.

1956. a. Toris noorhobuste näitusel I auhind
1957. a. Raasikul noorhobuste näitusel I auhind
1958. a. Raplas veo- ja sõiduvõistlustel
2000 m veo aeg 16.25,2
2000 m sõidu aeg 6.05,0
kaugusveos 426 m
1958. a. Põltsamaal veo- ja sõiduvõistlustel III—IV koht
2000 m veo aeg 16.24,4
2000 m sõidu aeg 5.58,0
Müüdud 1959. a. Kasahhi NSV-sse

3299 TB HELLAR

«Edu» kolh., Rapla raj.
Raudjas, 11. III 1954. a., Rapla raj.

EMA 20632 TB Missa
EE Maala, T mära
EI 210 T Miks
EEE Kindlaks määramata
EEI Kindlaks määramata
EIE 950 T Flicka
EII 43 T Meinhard

ISA 2530 TB Heksur
IE 9382 TB Hange
II 1071 TA Heki
IEE 1720 TB Aga
IEI 356 TB Havai
IIE 1690 TB Halda
III 527 TA Hasavat

149; —; 154; —; 179; 19,5; —; II; 6; 4; 5; 23. IV 1957. a.

3301 TB HERKO

Lenini-nim. kolh., Rapla raj.
Heleraudjas, 14. VI 1954. a., Rapla raj.

EMA 17242 TB Miida
EE Hall T mära
EI 1582 TB Miku
EEE Kindlaks määramata
EEI Kindlaks määramata
EIE Kõrb T mära
EII 210 T Miks

ISA 2530 TB Heksur
IE 9382 TB Hange
II 1071 TA Heki
IEE 1720 TB Aga
IEI 356 TB Havai
IIE 1690 TB Halda
III 527 TA Hasavat

149; —; 154; —; 179; 20; —; II; 6; 4; 5; 23. IV 1957. a.

3303 TB HALTON

Lenini-nim. kolh., Rapla raj.
Kõrb, 11. VI 1954. a., Rapla raj.

EMA	19842 TB Ulda	ISA	2530 TB Heksur
EE	Massa, T mära	IE	9382 TB Hange
EI	1265 TA Uro	II	1071 TA Heki
EEE	Kindlaks määramata	IEE	1720 TB Aga
EEI	210 T Miks	IEI	356 TB Havai
EIE	1533 TA Hesta	IIE	1690 TB Halda
EII	573 TA Uhke	III	527 TA Hasavat

149; —; 156; —; 179; 19,5; —; II; 6; 4; 5; 23. IV 1957. a.

3305 TB HIPPAR

Lenini-nim. kolh., Rapla raj.
Must, 3. VII 1954. a. Rapla raj.

EMA	4599 TA Teevi	ISA	2530 TB Heksur
EE	3570 TB Tiks	IE	9382 TB Hange
EI	807 TA Tarku	II	1071 TA Heki
EEE	Lonny, T mära	IEE	1720 TB Aga
EEI	210 T Miks	IEI	356 TB Havai
EIE	Trika, kõrb T mära	IIE	1690 TB Halda
EII	575 TA Tugev	III	527 TA Hasavat

152; —; 158; —; 185; 20,5; —; II; 7; 5; 6; 23. IV 1957. a.

3307 TB HAPI

«Võidu» kolh., Rapla raj.
Raudjas, 28. IV 1954. a., «Võidu» kolh., Rapla raj.

EMA	20730 TB Leti	ISA	4610 TB Hambur
EE	2411 TA Saali	IE	3703 TA Umbo
EI	1407 TA Lootus	II	1553 TA Halvak
EEE	1771 TA Joora	IEE	2114 TB Halge
EEI	569 TA Sammur	IEI	573 TA Uhke
EIE	2994 TB Silla	IIE	2105 TA Vaika
EII	649 TA Loots	III	348 T Halis

152; —; 152; —; 179; 20; —; II; 6; 4; 4; 19. III 1957. a.

3309 TB SOSKU

«Võidu» kolh., Rapla raj.
Raudjas, 23. III 1954. a., Rapla raj.

EMA	20698 TB Taie	ISA	3592 TB Senno
EE	Lillu, T mära	IE	Leidi, T mära
EI	1409 TA Tardi	II	1087 TA Sanno
EEE	Kindlaks määramata	IEE	T mära
EEI	Kindlaks määramata	IEI	T täkk
EIE	Piia, T mära	IIE	Senta, kõrb T mära
EII	807 TA Tarku	III	569 TA Sammur

155; —; 155; —; 183; 20; —; II; 6; 4; 4; 19. III 1957. a.

3311 TB UNARI

«Kuldtähe» kolh., Põltsamaa raj.
Raudjas, 1953. a., Põltsamaa raj.

EMA 18272 TB Saima
EE T mära
EI T täkk

ISA 1397 TA Uku
IE 2723 TA Hihi
II 573 TA Uhke
IEE T mära
IEI 402 TB Hentu
IIE P. Br. Deroute
III 11390 P. Br. Guichen

158; —; 166; —; 193; 21; —; I; 6; 7; 6; 7. III 1958. a.

3313 TB UUMAR

J. V. Stalini nim. kolh., Paide raj.
Kõrb, 28. III 1954. a., Paide raj.

EMA Herta, T mära
EE T mära
EI T täkk

ISA 3904 TB Ulki
IE Manna, kõrb T mära
II 573 TA Uhke
IEE Miira, T mära
IEI 318 T Gotho
IIE P. Br. Deroute
III 11390 P. Br. Guichen

154; —; 157; —; 188; 20; —; II; 6; 4; 5; 19. IV 1957. a.

3315 TB UHAR

«Tuleviku» kolh., Paide raj.
Tumeraudjas, 19. V 1954. a., Paide raj.

EMA Juuno, T mära
EE T mära
EI T täkk

ISA 2716 TB Uraan
IE 3208 TB Helsa
II 1133 TA Urmas
IEE Miira, T mära
IEI 353 TA Henkel
IIE 2918 TB Hinta
III 573 TA Uhke

153; —; 159; —; 190; 21; —; II; 6; 6; 5; 19. IV 1957. a.

3317 TB HOLLI

Kehtna kolh., Rapla raj.
Raudjas, 1. IV 1954. a., Rapla raj.

EMA 3448 TB Noora
EE Maara, T mära
EI 350 TB Nops
EEE T mära
EEI T täkk
EIE T mära
EII T täkk

ISA 2478 TB Helaat
IE 4478 TB Deesi
II 348 T Halis
IEE 866 T Miira
IEI 53 T Dedal
IIE 978 T Milfa
III 42 T Harun

149; —; 154; —; 179; 19,5; —; II; 6; 4; 5; 23. IV 1957. a.

3319 TB UUMOR

«Kalevipoja» kolh., Vändra raj.
Tumeraudjas, 28. V 1954. a., «Kalevipoja» kolh., Vändra raj.

EMA 3909 TA Lalli
EE 8492 TB Hulla
EI 649 TA Loots
EEE Punane T mära
EEI 703 TA Haldur
EIE 16019 P. Br. Joyense
EII 14213 P. Br. Intact

ISA 1625 TA Uhur
IE 2053 TA Homi
II 1143 TA Uhas
IEE 1559 TA Mimi-Lee
IEI 399 TA Hommik
IIE 1548 TB Hupa
III 573 TA Uhke

151; —; 155; —; 185; 20,5; —; II; 6; 4; 4; 26. IV 1957. a.

3321 TB HALLAR

«Kalevipoja» kolh., Vändra raj.
Raudjas, 3. III 1953. a., «Kalevipoja» kolh., Vändra raj.

EMA Heli, T mära
EE Hulla, T mära
EI 983 TA Vilder
EEE T mära
EEI 403 TA Hason
EIE Maša, kõrb T mära
EII 571 TA Virk

ISA 1679 TA Haiduk
IE 4135 TA Urve
II 348 T Halis
IEE 3134 TB Tilla
IEI 573 TA Uhke
IIE 978 T Milla
III 42 T Harun

150; —; 157; —; 184; 21; —; II; 5; 4; 6; 26. IV 1957. a.
1955. a. Toris noorhobuste näitusel II auhind

3323 TB HARILAID

Olustvere Põllumajandustehnikumi õppemajand, Viljandi raj.
Punane, 13. V 1954. a., Viljandi raj.

EMA 16256 TB Urve
EE Aali, raudjas T mära
EI 1143 TA Uhas
EEE Miira, T mära
EEI 298 T Ainto
EIE 1548 TB Hupa
EII 573 TA Uhke

ISA 1902 TB Harmo
IE 1531 TA Harita
II 317 T Hingstar
IEE 1340 T Tilli-Tihi
IEI 42 T Harun
IIE 1284 T Maimu
III 133 T Heldenknabe

153; —; 159; —; 183; 20,5; —; II; 8; 5; 6; 1957. a.

3325 TB ULKUR

Olustvere Põllumajandustehnikumi õppemajand, Viljandi raj.
Punane, 20. V 1953. a., Viljandi raj.

EMA 4053 TA Haili
EE 5252 TB Kitti
EI 1392 TB Haldur
EEE 1666 TB Luise
EEI 338 T Candit
EIE 1666 TB Luise
EII 317 T Hingstar

ISA 3718 TB Uljar
IE 4525 TA Haila
II 1123 TA Uhkus
IEE Betti, must T mära
IEI 405 TA Haidar
IIE 2314 TB Hati
III 573 TA Uhke

152; —; 158; —; 182; 21; —; II; 7; 5; 6; 13. IV 1957. a.

3327 TB SILLAR

«Töö» kolh., Abja raj.
Kõrb, 17. VI 1953. a., «Töö» kolh., Abja raj.

EMA 17588 TB Guku
EE Must T mära
EI 746 TB Gumbo
EEE Kõrb T mära
EEI T täkk
EIE 1280 T Armi
EII 240 T Grant

ISA 2718 TB Sektor
IE 2118 TB Hildu
II 1121 TA Sompo
IEE Kõrb T mära
IEI 348 T Halis
IIE 1839 TA Paula
III 569 TA Sammur

155; —; 163; —; 185; 20; —; II; 6; 5; 5; 8. V 1957. a.

3329 TB SAMUR

«Töö» kolh., Abja raj.
Raudjas, 22. V 1953. a., «Töö» kolh., Abja raj.

EMA 17646 TB Uule
EE 12470 TB Gaidi
EI 797 TA Uku
EEE 1621 TA Taara
EEI 746 TB Gumbo
EIE Deli, T mära
EII 573 TA Uhke

ISA 2718 TB Sektor
IE 2118 TB Hildu
II 1121 TA Sompo
IEE Kõrb T mära
IEI 348 T Halis
IIE 1839 TA Paula
III 569 TA Sammur

160; —; 166; —; 188; 20,5; —; II; 6; 6; 5; 8. V 1957. a.
1954. a. Karksis noorhobuste näitusel II auhind

3331 TB HELKO

Uusna sovh., Viljandi raj.
Puna-raudjas, 6. III 1954. a., Uusna sovh., Viljandi raj.

EMA 4703 TA Lolla
EE Salme, T mära
EI 1345 TA Laugur
EEE Kindlaks määramata
EEI Kindlaks määramata
EIE 2652 TB Hasona
EII 649 TA Loots

ISA 4516 TB Helmo
IE 3699 TA Urma
II 1553 TA Halvak
IEE 2099 TA Hurma
IEI 573 TA Uhke
IIE 2105 TA Vaika
III 348 T Halis

155; —; 162; —; 186; 21,5; —; II; 7; 6; 5; 9. V 1957. a.
1955. a. Uusnas noorhobuste näitusel II auhind
1956. a. Uusnas noorhobuste näitusel II auhind

3333 TB TAKTI

Uusna sovh., Viljandi raj.
Kõrb, 20. III 1954. a., Uusna sovh., Viljandi raj.

EMA 2059 TA Hamra
EE 986 T Hoiva
EI 403 TA Hason
EEE 974 T Dame
EEI 1543 Tk Heldenknabe
EIE 965 T Hestia
EII 42 T Harun

ISA 807 TA Tarku
IE Trika, kõrb T mära
II 575 TA Tugev
IEE Kindlaks määramata
IEI Kindlaks määramata
IIE 7425 P. Br. Belle
III 11390 P. Br. Guichen

153; —; 156; —; 187; 21; —; II 7; 5; 6; 9. V 1957. a.
1955. a. Uusnas noorhobuste näitusel II auhind
1956. a. Uusnas noorhobuste näitusel II auhind

3335 TB HINNO

Nõgiaru sovh., Tartu raj.
Raudjas, 26. IV 1953. a., Nõgiaru sovh., Tartu raj.

EMA 4553 TA Viia
EE 2629 TA Ulli
EI 571 TA Virk
EEE 852 T Tipsi
EEI 573 TA Uhke
EIE 3989 P. Br. Union
EII 8741 P. Br. Dol

ISA 1661 TA Heiki
IE 2137 TA Ulla
II 1343 TA Heldus
IEE Salme, T mära
IEI 573 TA Uhke
IIE 2059 TA Hamra
III 705 TA Hästi

158; —; 164; —; 191; 21,5; —; I; 7; 7; 6; 30. V 1957. a.

1957. a. Viljandis veo- ja sõiduvõistlustel
2000 m veo aeg 16.56,0
2000 m sõidu aeg 6.05,0
kaugusveos 329 m

3337 TB LEKI

Akad. T. D. Lõssenko nim. kolh., Põltsamaa raj.
Tumeraudjas, 10. VII 1953. a., Akad. T. D. Lõssenko nim. kolh., Põltsamaa raj.

EMA 19152 TB Urve
EE Tiia, T mära
EI 1133 TA Urmas
EEE Kindlaks määramata
EEI 994 TB Tipsi
EIE 2918 TB Hinta
EII 573 TA Uhke

ISA 1021 TA Lembo
IE 1559 TA Mimi-Lee
II 649 TA Loots
IEE 644 T Lauk
IEI 50 T Mavr
IIE 16019 P. Br. Joyense
III 14213 P. Br. Intact

158; —; 165; —; 192; 21,5; —; I; 7; 7; 6; 18. V 1957. a.

1954. a. Põltsamaal noorhobuste näitusel I auhind
1955. a. Põltsamaal noorhobuste näitusel II auhind
1956. a. Põltsamaal noorhobuste näitusel I auhind
1957. a. Viljandis veo- ja sõiduvõistlustel
2000 m veo aeg 17.05,2
2000 m sõidu aeg 6.17,8
kaugusveos 338 m

3339 TB SASS

M. Lillevere nim. kolh., Põltsamaa raj.
Kimmel-raudjas, 19. V 1954. a., M. Lillevere nim. kolh., Põltsamaa raj.

EMA 4493 TA Vilga
EE Miira, raudjas T mära
EI 571 TA Virk
EEE Raudjas T mära
EEI 240 T Grant
EIE 3989 P. Br. Union
EII 8741 P. Br. Dol

ISA 987 TA Sannur
IE 2465 TA Horli
II 569 TA Sammur
IEE Punane T mära
IEI 304 T Huku
IIE Epase P. Br.
III 5908 P. Br. Vidangeur

157; —; 162; —; 190; 21; —; I; 8; 7; 7; 18. V 1957. a.

1955. a. Põltsamaal noorhobuste näitusel I auhind
1956. a. Põltsamaal noorhobuste näitusel I auhind

3341 TB LINGUR

J. V. Stalini nim. kolh., Jõgeva raj.
Raudjas, 18. IV 1954. a., J. V. Stalini nim. kolh., Jõgeva raj.

EMA 13458 TB Vilga
EE Hurli, raudjas T mära
EI 571 TA Virk
EEE Heli, T mära
EEI 433 TA Hoomas
EIE 3989 P. Br. Union
EII 8741 P. Br. Dol

ISA 2015 TB Lootus
IE 10326 TB Hulla
II 1021 TA Lembo
IEE 2608 TB Gilla
IEI 366 TB Harpy
IIE 1559 TA Mimi-Lee
III 649 TA Loots

154; —; 159; —; 196; 21; —; I; 7; 6; 7; 1958. a.

1955. a. Jõgeval noorhobuste näitusel I auhind
1956. a. Jõgeval noorhobuste näitusel I auhind
1957. a. Jõgeval noorhobuste näitusel I auhind
1957. a. Viljandis veo- ja sõiduvõistlustel
2000 m veo aeg 17.19,5
2000 m sõidu aeg 5.54,0
kaugusveos 331 m

3343 TB URMAS

«Kalevi» kolh., Valga raj.
Punane, 10. IV 1953. a., «Kalevi» kolh., Valga raj.

EMA 15998 TB Halvi
EE Massa, raudjas T mära
EI 781 TA Hallar
EEE Kindlaks määramata
EEI Kindlaks määramata
EIE 1817 TA Amata
EII 527 TA Hasavat

ISA 1547 TA Urgaan
IE 3665 TA Sanne
II 1183 TA Uksu
IEE Simi, kõrb T mära
IEI 569 TA Sammur
IIE 2373 TA Horma
III 573 TA Uhke

159; —; 164; —; 198; 21; —; I; 7; 7; 6; 15. V 1957. a.
1957. a. Viljandis veo- ja sõiduvõistlustel
2000 m veo aeg 17.29,5
2000 m sõidu aeg 6.52,7
kaugusveos 320 m

3345 TB SAURI

«Uue Võidu» kolh., Abja raj.
Raudjas, 23. IV 1953. a., «Uue Võidu» kolh., Abja raj.

EMA 21316 TB Haissa
EE Aali, T mära
EI 641 TA Honti
EEE T mära
EEI 295 T Ajaks
EIE Miira, kõrb T mära
EII 348 T Halis

ISA 2718 TB Sektor
IE 2118 TB Hildu
II 1121 TA Sompo
IEE Kõrb T mära
IEI 348 T Halis
IIE 1839 TA Paula
III 569 TA Sammur

158; —; 166; —; 192; 20,5; —; I; 7; 6; 6; 31. I 1958. a.

1957. a. Abjas veo- ja sõiduvõistlustel
2000 m veo aeg 16.07,3
2000 m sõidu aeg 8.16,0
kaugusveos 415 m

3347 TB UUNOK

Rahnoja sovh., Vändra raj.
Punane, 1954. a., Rahnoja sovh., Vändra raj.

EMA 5009 TB Ulli
EE 5661 TA Helgi
EI 2706 TB Urras
EEE T mära
EEI 820 TB Gusti
EIE 2116 TB Gulba
EII 573 TA Uhke

ISA 4694 TB Uljas
IE 3313 TA Lõbu
II 1125 TA Ullar
IEE 1493 TA Harta
IEI 649 TA Loots
IIE 3134 TB Tilla
III 573 TA Uhke

150; —; 156; —; 182; 20,5; —; II; 8; 4; 7; 20. V 1957. a.

3349 TB URAAL

Viiratsi sovh., Viljandi raj.
Puna-raudjas, 6. III 1954. a., Viiratsi sovh., Viljandi raj.

EMA 19460 TB Leedi
EE Maara, T mära
EI 975 TA Lootus
EEE T mära
EEI T täkk
EIE 1344 TB Loora
EII 649 TA Loots

ISA 1519 TA Ubar
IE 2504 TB Pirts
II 573 TA Uhke
IEE 700 T Heldi
IEI 416 TB Poju
IIE P. Br. Deroute
III 11390 P. Br. Guichen

156; —; 160; —; 188; 22; —; I; 7; 7; 6; 7. III 1958. a.

1957. a. Viljandis veo- ja sõiduvõistlustel
2000 m veo aeg 15.14,0
2000 m sõidu aeg 5.47,0
kaugusveos 320 m

3351 TB UKI

Rahnoja sovh., Vändra raj.
Raudjas, 12. V 1954. a. Rahnoja sovh., Vändra raj.

EMA 10862 TB Hella
EE Punane T mära
EI 317 T Hingstar
EEE Kindlaks määramata
EEI Kindlaks määramata
EIE 1284 T Maimu
EII 133 T Heldenknabe

ISA 4694 TB Uljas
IE 3313 TA Lõbu
II 1125 TA Ullar
IEE 1493 TA Harta
IEI 649 TA Loots
IIE 3134 TB Tilla
III 573 TA Uhke

160; —; 167; —; 187; 21,0; —; I; 7; 6; 6; 30. V 1957. a.

1957. a. Viljandis veo- ja sõiduvõistlustel
2000 m veo aeg 16.51,2
2000 m sõidu aeg 6.55,0
kaugusveos 327 m

3353 TB LANZ

«Bolševiku» kolh., Rapla raj.
Kõrb, 2. III 1954. a., «Bolševiku» kolh., Rapla raj.

EMA 5479 TB Tehti
EE 12702 TB Valli
EI 1033 TA Tannur
EEE Lilli, T mära
EEI 571 TA Virk
EIE 1743 TA Anga
EII 575 TA Tugev

ISA 649 TA Loots
IE 16019 P. Br. Joyense
II 14213 P. Br. Intact
IEE Diane
IEI Fripoun
IIE Gonette
III Uruf

156; —; 161; —; 187; 22; —; I; 7; 7; 7; 11. VI 1957. a.

1955. a. Raplas noorhobuste näitusel I auhind
1956. a. Raplas noorhobuste näitusel I auhind
1957. a. Viljandis veo- ja sõiduvõistlustel
2000 m veo aeg 17.57,8
2000 m sõidu aeg 6.27,8
kaugusveos 325 m
1957. a. Viljandis veo- ja sõiduvõistlustel
2000 m veo aeg 17.26,8
2000 m sõidu aeg 6.01,4

3355 TB LOKSI

«Bolševiku» kolh., Rapla raj.
Must, 29. VI 1954. a., «Bolševiku» kolh., Rapla raj.

EMA 12954 TB Tiku
EE T mära
EI 284 T Montebello
EEE Kindlaks määramata
EEI Kindlaks määramata
EIE 367 T Gudrun
EII 72 T Mars

ISA 649 TA Loots
IE 16019 P. Br. Joyense
II 14213 P. Br. Intact
IEE Diane
IEI Fripoun
IIE Gonette
III Uruf

151; —; 156; —; 190; 21; —; I; 7; 6; 6; 31. VII 1957. a.

1955. a. Raplas noorhobuste näitusel I auhind
1956. a. Raplas noorhobuste näitusel I auhind

3357 TB LEKS

«Ühise Jõu» kolh., Keila raj.
Tumeraudjas, 1951. a., «Ühise Jõu» kolh., Keila raj.

EMA Miira, T mära
EE T mära
EI T täkk

ISA 1217 TA Laagur
IE Miira, T mära
II 975 TA Lootus
IEE Kindlaks määramata
IEI Kindlaks määramata
IIE 1344 T Loora
III 649 TA Loots

152; —; 161; —; 186; 20; —; II; 6; 4; 6; 28. V 1957. a.

3359 TB LUURI

«Rahu» kolh., Keila raj.
Raudjas, 1951. a., «Rahu» kolh., Keila raj.

EMA Miira, T mära
EE T mära
EI T täkk

ISA 1217 TA Laagur
IE Miira, T mära
II 975 TA Lootus
IEE Kindlaks määramata
IEI Kindlaks määramata
IIE 1344 T Loora
III 649 TA Loots

152; —; 158; —; 188; 20,5; —; II; 6; 5; 6; 28. V 1957. a.

3361 TB HAIDOK

«Tee Kommunismile» kolh., Rapla raj.
Tumekõrb, 27. VI 1954. a., Rapla raj.

EMA 17434 TB Vaiki
EE 12724 TB Taisi
EI 1151 TA Viks
EEE 3448 TB Noora
EEI 807 TA Tarku
EIE 1771 TA Joora
EII 571 TA Virk

ISA 4594 TB Harte
IE 3993 TA Suti
II 1156 TB Hasmur
IEE Milla, kõrb T mära
IEI 569 TA Sammur
IIE 1739 TA Alfa
III 129 T Hasmo

157; —; 167; —; 197; 20,5; —; I; 7; 6; 6; 1958. a.

3363 TB HÄRTU

«Tee Kommunismile» kolh., Rapla raj.
Kõrb, 5. V 1954. a., Rapla raj.

EMA 17436 TB Meida
EE 17438 TB Velku
EI 1459 TA Mürk
EEE Massa, raudjas T mära
EEI 348 T Halis
EIE 2097 TA Haida
EII 687 TA Murr

ISA 675 TA Hardi
IE 1237 T Alla
II 317 T Hingstar
IEE 964 T Guadiana
IEI 64 T Arend
IIE 1284 T Maimu
III 133 T Heldenknabe

150; —; 156; —; 180; 19,5; —; II; 6; 4; 5; 7. VI 1957. a.

3365 TB HÄMAR

«Tee Kommunismile» kolh., Rapla raj.
Kõrb, 15. VII 1954. a., «Tee Kommunismile» kolh., Rapla raj.

EMA 17416 TB Taki
EE Viira, T mära
EI 857 TA Tambur
EEE Toora, T mära
EEI 537 TA Muks
EIE 1743 TA Anga
EII 575 TA Tugev

ISA 675 TA Hardi
IE 1237 T Alla
II 317 T Hingstar
IEE 964 T Guadiana
IEI 64 T Arend
IIE 1284 T Maimu
III 133 T Heldenknabe

149; —; 152; —; 182; 19,5; —; II; 6; 4; 5; 7. VI 1957. a.

3367 TB HINDO

«Tee Kommunismile» kolh., Rapla raj.
Raudjas, 11. V 1954. a., Rapla raj.

EMA 7903 TB Hipa
EE Manna, kõrb T mära
EI T täkk
EEE Tella, T mära
EEI 210 T Miks
EIE Kindlaks määramata
EII T täkk

ISA 675 TA Hardi
IE 1237 T Alla
II 317 T Hingstar
IEE 964 T Guadiana
IEI 64 T Arend
IIE 1284 T Maimu
III 133 T Heldenknabe

154; —; 158; —; 192; 20,5; —; I; 7; 5; 6; 10. III 1958. a.

3369 TB VALGUR

Oorgu kolh., Põltsamaa raj.
Tumeraudjas, 9. VII 1954. a., Oorgu kolh., Põltsamaa raj.

EMA 4099 TA Ulla
EE 1949 TA Aali
EI 573 TA Uhke
EEE 1096 T Tella
EEI 413 TA Auri
EIE P. Br. Deroute
EII 11390 P. Br. Guichen

ISA 2710 TB Vutt
IE 2904 TB Hilli
II 1031 TA Vulgar
IEE Herme, raudjas T mära
IEI 383 TA Hinko
IIE 1548 TB Hupa
III 571 TA Virk

155; —; 161; —; 191; 20,5; —; I; 7; 6; 6; 12. VI 1957. a.

1955. a. Kolga-Jaanis noorhobuste näitusel I auhind
1956. a. Kolga-Jaanis noorhobuste näitusel II auhind

3371 TB HALDO

«Õiguse Võidu» kolh., Paide raj.
Kõrb, 14. VI 1954. a., «Õiguse Võidu» kolh., Paide raj.

EMA 18496 TB Unu
EE Laki, T mära
EI 573 TA Uhke
EEE Kindlaks määramata
EEI Kindlaks määramata
EIE P. Br. Deroute
EII 11390 P. Br. Guichen

ISA 1867 TB Heki
IE 18484 TB Rutt
II 2566 TB Hembur
IEE Kindlaks määramata
IEI 485 TA Rapp
IIE 8620 TB Reeda
III 317 T Hingstar

157; —; 163; —; 197; 21,0; —; I; 8; 7; 8; 13. VI 1957. a.

1957. a. Viljandis veo- ja sõiduvõistlustel
2000 m veo aeg 17.48,0
2000 m sõidu aeg 7.0,0
kaugusveos 318 m

3373 TB URGAAN

Valguta kolh., Elva raj.
Puna-raudjas, 17. V 1954. a., Valguta kolh., Elva raj.

EMA Kaare, kõrb T mära
EE Sussa, T mära
EI 219 T Kostja
EEE Maara, T mära
EEI T täkk
EIE 26 T Homeri tütar
EII 54 T Minoi

ISA 2840 TB Uland
IE 3621 TA Harla
II 1169 TA Uljar
IEE Tiiu, T mära
IEI 599 TA Hurbo
IIE 2176 TB Gamil
III 573 TA Uhke

156; —; 161; —; 189; 21,5; —; I; 7; 7; 6; 20. VII 1958. a.

1955. a. Elvas noorhobuste näitusel II auhind
1957. a. Elvas veo- ja sõiduvõistlustel
2000 m veo aeg 17.37,0
2000 m sõidu aeg 6.12,9

3375 TB VIRKU

Vigala kolh., Märjamaa raj.
Puna-raudjas, 27. V 1954. a., Vigala kolh., Märjamaa raj.

EMA 17874 TB Hilli
EE Maara, T mära
EI 801 TA Haril
EEE Saara, kõrb T mära
EEI 284 T Montebello
EIE Mirti, kõrb T mära
EII 625 TA Halik

ISA 4390 TB Vigur
IE 2834 TB Guada
II 571 TA Virk
IEE 1268 T Airi
IEI 363 TA Garibaldi
IIE 3989 P. Br. Union
III 8741 P. Br. Dol

157; —; 161; —; 190; 22; —; I; 7; 7; 7; 1958. a.

1955. a. Vigalas noorhobuste näitusel II auhind
1956. a. Vigalas noorhobuste näitusel I auhind

3377 TB SUGUR

Vigala kolh., Märjamaa raj.
Raudjas, 12. V 1954. a., Vigala kolh., Märjamaa raj.

EMA 17896 TB Urvi
EE Must T mära
EI 1155 TA Uklus
EEE Must T mära
EEI 801 TA Haril
EIE 1588 TB Mirti
EII 573 TA Uhke

ISA 3440 TB Saksi
IE 13884 TB Halla
II 987 TA Sannur
IEE Kõrb T mära
IEI 801 TA Haril
IIE 2465 TA Horli
III 569 TA Sammur

157; —; 162; —; 189; 21,5; —; I; 7; 7; 7; 7. III 1958. a.

1955. a. Vigalas noorhobuste näitusel II auhind
1956. a. Vigalas noorhobuste näitusel II auhind
1957. a. Vigalas noorhobuste näitusel I auhind

3379 TB TANNU

Pärivere sohv., Pärnu Linna piirkond
Raudjas, 1954. a., Pärivere sovh., Pärnu Linna piirkond

EMA 11042 TB Hesti
EE Miira, kõrb T mära
EI 402 TB Hentu
EEE Toora, kõrb T mära
EEI 43 T Meinhard
EIE 1262 T Almi
EII 336 T Herold

ISA 4502 TB Tulu
IE 3449 TA Helde
II 1215 TA Tulgar
IEE Hilda, T mära
IEI 753 TA Halivat
IIE 4436 TB Haasa
III 575 TA Tugev

157; —; 162; —; 189; 21,5; —; I; 7; 7; 7; 1958. a.

3381 TB URMAS

«Tasuja» kolh., Abja raj.
Kõrb, 9. IV 1953. a., «Tasuja» kolh., Abja raj.

EMA 15496 TB Hella
EE Vaike, T mära
EI 332 T Horazius
EEI Kindlaks määramata
EEE Kindlaks määramata
EIE 977 T Mäali
EII 42 T Harun

ISA 1425 TA Umor
IE 9624 TB Halgi
II 909 TA Urb
IEE Punane T mära
IEI 950 TB Holler
IIE 4464 TB Maara
III 573 TA Uhke

158; —; 164; —; 191; 20,5; —; I; 6; 6; 6; 1957. a.

3383 TB LOOTUS

Tori Hobusekasvandus, Vändra raj.
Raudjas, 15. IV 1954. a., «Töö» kolh., Abja raj.

EMA 12470 TB Gaidi
EE 1621 TA Taara
EI 746 TB Gumbo
EEE Milla, raudjas T mära
EEI 335 T Tapsi
EIE 1280 T Armi
EII 240 T Grant

ISA 1021 TA Lembo
IE 1559 TA Mimi-Lee
II 649 TA Loots
IEE 644 T Lauk
IEI 50 T Mavr
IIE 16019 P. Br. Joyense
III 14213 P. Br. Intact

159; —; 165; —; 195; 22,5; —; eliit; 8; 8; 8; 1958. a.

1957. a. Viljandis veo- ja sõiduvõistlustel
2000 m veo aeg 17.05,6
2000 m sõidu aeg 8.01,0
kaugusveos 377 m
1957 a. Viljandis veo- ja sõiduvõistlustel
2000 m veo aeg 17.36,2
2000 m sõidu aeg 5.34,0
1958. a. Toris veo- ja sõiduvõistlustel
2000 m veo aeg 15.42,2
2000 m sõidu aeg 5.31,6
kaugusveos 847 m

18. IX 1958. a. Tallinnas veo- ja sõiduvõistlustel
2000 m veo aeg 15.31,0
2000 m sõidu aeg 6.08,0
kaugusveos 371 m
1958. a. Viljandis veo- ja sõiduvõistlustel
2000 m veo aeg 16.11,0
2000 m sõidu aeg 5.35,0
kaugusveos 396 m
1955. a. Karksi-Nuias noorhobuste näitusel I auhind
1956. a. Karksi-Nuias noorhobuste näitusel I auhind
1958. a. Tallinnas Vabariiklikul põllumajandusnäitusel I auhind

3385 TB LIKI

Eesti Riiklik Sugutäkkude Tall, Viljandi raj.
Must, 12. V 1954. a., «Töö» kolh., Abja raj.

EMA 20208 TB Hilla
EE Halli, hall T mära
EI 1226 TB Hindur
EEE T mära
EEI T täkk
EIE Maia, raudjas T mära
EII 332 T Horazius

ISA 1021 TA Lembo
IE 1559 TA Mimi-Lee
II 649 TA Loots
IEE 644 T Lauk
IEI 50 T Mavr
IIE 16019 P. Br. Joyense
III 14213 P. Br. Intact

157; —; 160; —; 186; 21,5; —; I; 7; 7; 6; 5. VIII 1957. a.
1955. a. Karksi-Nuias noorhobuste näitusel I auhind
1956. a. Karksi-Muias noorhobuste näitusel I auhind
1957. a. Viljandis noorhobuste näitusel I auhind
1957. a. Viljandis veo- ja sõiduvõistlustel
2000 m veo aeg 19.21,8
2000 m sõidu aeg 9.14,5
kaugusveos 373 m
Müüdud

3387 TB LEOR

Eesti Riiklik Sugutäkkude Tall, Viljandi raj.
Raudjas, 4. V 1954. a., «Töö» kolh., Abja raj.

EMA 13374 TB Helgi
EE 1471 T Henny
EI 1071 TA Heki
EEE Sassu, kõrb T mära
EEI 18 T Höfling
EIE 1690 TB Halda
EII 527 TA Hasavat

ISA 1021 TA Lembo
IE 1559 TA Mimi-Lee
II 649 TA Loots
IEE 644 T Lauk
IEI 50 T Mavr
IIE 16019 P. Br. Joyense
III 14213 P. Br. Intact

158; —; 161; —; 187; 21; —; I; 7; 6; 6; 5. VIII 1957. a.
1955. a. Karksis noorhobuste näitusel I auhind
1956. a. Karksis noorhobuste näitusel I auhind
1957. a. Viljandis noorhobuste näitusel I auhind
Müüdud

3389 TB LUTT

Eesti Riiklik Sugutäkkude Tall, Viljandi raj.
Kõrb, 3. V 1954. a., «Töö» kolh., Abja raj.

EMA 17590 TB Ardi
EE Massa, kõrb T mära
EI 325 T Arats
EEE T mära
EEI 97 T Vambo
EIE Raudjas T mära
EII 64 T Arend

ISA 1021 TA Lembo
IE 1559 TA Mimi-Lee
II 649 TA Loots
IEE 644 T Lauk
IEI 50 T Mavr
IIE 16019 P. Br. Joyense
III 14213 P. Br. Intact

155;—; 160; —; 185; 21; —; I; 7; 6; 6; 5. VIII 1957. a.
1955. a. Karksi-Nuias noorhobuste näitusel I auhind
1956. a. Karksi-Nuias noorhobuste näitusel I auhind
1957. a. Viljandis noorhobuste näitusel I auhind
Müüdud 1957. a. Ukraina NSV-sse

3391 TB LASSO

Eesti Riiklik Sugutäkkude Tall, Viljandi raj.
Raudjas, 28. V 1954. a., «Töö» kolh., Abja raj.

EMA 17600 TB Urma
EE 11164 TB Helin
EI 797 TA Uku
EEE Kindlaks määramata
EEI Kindlaks määramata
EIE Deli, T mära
EII 573 TA Uhke

ISA 1021 TA Lembo
IE 1559 TA Mimi-Lee
II 649 TA Loots
IEE 644 T Lauk
IEI 50 T Mavr
IIE 16019 P. Br. Joyense
III 14213 P. Br. Intact

160; —; 167; —; 201; 23; —; I; 7; 7; 6; 1958. a.
1955. a. Karksi-Nuias noorhobuste näitusel I auhind
1956. a. Karksi-Nuias noorhobuste näitusel I auhind
1957. a. Viljandis noorhobuste näitusel I auhind
1957. a. Viljandis veo- ja sõiduvõistlustel
2000 m veo aeg 18.07,2
2000 m sõidu aeg 10.21,0
kaugusveos 336 m
Müüdud 1958. a. Hiina RV-sse

3393 TB LOKI

Eesti Riiklik Sugutäkkude Tall, Viljandi raj.
Raudjas, 16. VI 1954. a., «Töö» kolh., Abja raj.

EMA 17616 TB Noora
EE Flicka, T mära
EI 1350 TB Juku
EEE T mära
EEI T täkk
EIE Kindlaks määramata
EII Knidlaks määramata

ISA 1021 TA Lembo
IE 1559 TA Mimi-Lee
II 649 TA Loots
IEE 644 T Lauk
IEI 50 T Mavr
IIE 16019 P. Br. Joyense
III 14213 P. Br. Intact

159; —; 166; —; 200; 22; —; I; 6; 8; 6; 17. III 1958. a.
1955. a. Karksi-Nuias noorhobuste näitusel I auhind
1956. a. Karksi-Nuias noorhobuste näitusel I auhind
1957. a. Viljandis noorhobuste näitusel I auhind
Müüdud 1958. a. Hiina RV-sse

3395 TB LEMPI

Vao kolh., Paide raj.
Raudjas, 17. V 1954. a., Vao kolh., Paide raj.

EMA 11494 TB Geischa
EE Must T mära
EI 318 T Gotho
EEE Kindlaks määramata
EEI 1238 TB Edu
EIE Dolli, punane T mära
EII 240 T Grant

ISA 3088 TB Lembot
IE 3265 TA Ulai
II 1021 TA Lembo
IEE Mansu, T mära
IEI 573 TA Uhke
IIE 1559 TA Mimi-Lee
III 649 TA Loots

158; —; 164; —; 187; 21; —; I; 6; 6; 6; 7. III 1958. a.
1956. a. Koerus noorhobuste näitusel II auhind

3397 TB LOKI

«Majaka» kolh., Paide raj.
Kõrb, 3. VI 1954. a., «Majaka» kolh., Paide raj.

EMA 3247 TA Hedi
EE Raudjas T mära
EI 317 T Hingstar
EEE Minni, T mära
EEI 169 T Karuso
EIE 1284 T Maimu
EII 133 T Heldenknabe

ISA 3088 TB Lembot
IE 3265 TA Ulai
II 1021 TA Lembo
IEE Mansu, T mära
IEI 573 TA Uhke
IIE 1559 TA Mimi-Lee
III 649 TA Loots

158; —; 162; —; 193; 21,5; —; I; 7; 7; 6; 18. VI 1958. a.
1956. a. Järva-Jaanis noorhobuste näitusel II auhind

3399 TB HARTI

«Majaka» kolh., Paide raj.
Kõrb, 9. V 1953. a., «Majaka» kolh., Paide raj.

EMA 19612 TB Ulli
EE Milde, kõrb T mära
EI 573 TA Uhke
EEE Krõõt, T mära
EEI 357 TA Halifaks
EIE P. Br. Deroute
EII 11390 P. Br. Guichen

ISA 2022 TB Hippar
IE Haili, raudjas T mära
II 348 T Halis
IEE Raudjas T mära
IEI 208 T Hanno
IIE 978 T Milla
III 42 T Harun

154; —; 162; —; 189; 20,8; —; I; 7; 6; 7; 30. VII 1957. a.
1954. a. Koerus noorhobuste näitusel II auhind
1955. a. Järva-Jaanis noorhobuste näitusel II auhind
1956. a. Järva-Jaanis noorhobuste näitusel II auhind

3401 TB USAR

«Õiguse Võidu» kolh., Paide raj.
Raudjas, 7. III 1954. a., «Õiguse Võidu» kolh., Paide raj.

EMA 18492 TB Tuka
EE Manna, kõrb T mära
EI 575 TA Tugev
EEE Kindlaks määramata
EEI Kindlaks määramata
EIE 7425 P. Br. Belle
EII 11390 P. Br. Guichen

ISA 1685 TA Uksi
IE 13424 TB Heddi
II 903 TA Urpi
IEE 5204 TB Gaare
IEI 927 TA Hinkur
IIE 1852 TB Arma
III 573 TA Uhke

165; —; 172; —; 198; 21,5; —; I; 7; 8; 7; 31. VII 1957. a.

3403 TB UBARI

«Valguta» kolh., Elva raj.
Puna-raudjas, 1954. a., Elva raj.

EMA Apga, T mära
EE 2716 TB Haali
EI T täkk
EEE Liivi, kõrb T mära
EEI 129 T Hasmo
EIE T mära
EII T täkk

ISA 2840 TB Uland
IE 3621 TA Harla
II 1169 TA Uljar
IEE Tiiu, T mära
IEI 599 TA Hurbo
IIE 2176 TB Gamil
III 573 TA Uhke

153; —; 159; —; 186; 20,5; —; I; 6; 6; 6; 8. VIII 1957. a.

3405 TB UHAS

«Edasi» kolh., Viljandi raj.
Raudjas, 5. V 1954. a., «Edasi» kolh., Viljandi raj.

EMA 17158 TB Heti
EE Helgi, T mära
EI 1064 TB Haidak
EEE Kindlaks määramata
EEI Kindlaks määramata
EIE 1544 TB Andra
EII 584 TB Hernes

ISA 2728 TB Urbas
IE 2918 TB Allu
II 1049 TA Ukkur
IEE Maara, kõrb T mära
IEI 379 TA Arbalett
IIE 4464 TB Maara
III 573 TA Uhke

156; —; 158; —; 187; 20,5; —; I; 7; 6; 6; 2. VIII 1957. a
1955. a. Viljandis noorhobuste näitusel I auhind
1956. a. Viljandis noorhobuste näitusel II auhind
1957. a. Viljandis noorhobuste näitusel I auhind

3407 TB LEHO

«Edasi» kolh., Põltsamaa raj.
Raudjas, 11. V 1954. a., «Edasi» kolh., Põltsamaa raj.

EMA 10344 TB Kaja
EE Tuti, kõrb T mära
EI 1014 TB Keigar
EEE Kindlaks määramata
EEI Kindlaks määramata
EIE 1507 TA Anni
EII 240 T Grant

ISA 3414 TB Leks
IE 14612 TB Alta
II 1021 TA Lembo
IEE T mära
IEI 395 TA Kett
IIE 1559 TA Mimi-Lee
III 649 TA Loots

157; —; 162; —; 190; 21; —; I; 6; 6; 6; 30. VII 1957. a.
1956. a. Kolga-Jaanis noorhobuste näitusel I auhind
1957. a. Kolga-Jaanis noorhobuste näitusel I auhind

3409 TB USBEK

Puhja kolh., Elva raj.
Raudjas, 28. IV 1954. a., Elva raj.

EMA Hirve, T mära
EE Glaidi, T mära
EI 383 TA Hinko
EEE Elts, T mära
EEI 659 TA Globus
EIE 964 T Gaudiana
EII 317 T Hingstar

ISA 3940 TB Ullar
IE 4527 TA Sulla
II 1169 TA Uljar
IEE 1436 T Marta
IEI 785 TA Sandur
IIE 2176 TB Gamil
III 573 TA Uhke

153; —; 160; —; 191; 21; —; I; 6; 5; 6; 1958. a.

3411 TB HARRI

I. V. Stalini nim. kolh., Põltsamaa raj.
Raudjas, 9. V 1954. a., I. V. Stalini nim. kolh., Põltsamaa raj.

EMA 3273 TA Urve
EE 1642 TB Asta
EI 573 TA Uhke
EEE Kindlaks määramata
EEI Kindlaks määramata
EIE P. Br. Deroute
EII 11390 P. Br. Guichen

ISA 1553 TA Halvak
IE 2105 TA Vaika
II 348 T Halis
IEE 1548 TB Hupa
IEI 571 TA Virk
IIE 978 T Milla
III 42 T Harun

158; —; 162; —; 191; 21,5; —; I; 7; 6; 7; 30. VII 1957. a.

1955. a. Põltsamaal noorhobuste näitusel II auhind
1956. a. Põltsamaal noorhobuste näitusel II auhind

3413 TB HALUR

«Õiguse Võidu» kolh., Paide raj.
Raudjas, 11. VI 1954. a., Viljandi raj.

EMA 3697 TA Lagle
EE 2053 TA Homi
EI 649 TA Loots
EEE 1559 TA Mimi-Lee
EEI 399 TA Hommik
EIE 16019 P. Br. Joyense
EII 14213 P. Br. Intact

ISA 2566 TB Hembur
IE 8620 TB Reeda
II 317 T Hingstar
IEE 3808 TB Milla
IEI 886 TB Riksi
IIE 1284 T Maimu
III 133 T Heldenknabe

156; —; 162; —; 200; 21; —; I; 9; 7; 9; 31. VII 1957. a.

1955. a. Viljandis noorhobuste näitusel kõrgem auhind
1956. a. Viljandis noorhobuste näitusel I auhind

3415 TB LENNO

«Uue Võidu» kolh., Abja raj.
Raudjas, 13. IV 1954. a., «Uue Võidu» kolh., Abja raj.

EMA 21320 TB Harta
EE Kalli, T mära
EI 627 TA Helsen
EEE T mära
EEI 520 TB Hindu
EIE Miira, punane T mära
EII 348 T Halis

ISA 1021 TA Lembo
IE 1559 TA Mimi-Lee
II 649 TA Loots
IEE 644 T Lauk
EIE 50 T Mavr
IIE 16019 P. Br. Joyense
III 14213 P. Br. Intact

157; —; 163; —; 199; 22; —; I; 7; 8; 7; 7. III 1958. a.

1957. a. Viljandis veo- ja sõiduvõistlustel
2000 m veo aeg 17.30,0
2000 m sõidu aeg 6.57,4
kaugusveos 421 m

3417 TB LUDVI

«Uue Võidu» kolh., Abja raj.
Raudjas, 9. VI 1954. a., «Uue Võidu» kolh., Abja raj.

EMA Hagra, T mära
EE Tella, T mära
EI 4174 TB Hillar
EEE T mära
EEI 717 TA Aaro
EIE 9976 TB Gumo
EII 641 TA Honti

ISA 1021 TA Lembo
IE 1559 TA Mimi-Lee
II 649 TA Loots
IEE 644 T Lauk
IEI 50 T Mavr
IIE 16019 P. Br. Joyense
III 14213 P. Br. Intact

154; —; 162; —; 187; 21,5; —; I; 7; 6; 7; 1. VIII 1957. a.

3419 TB HEKMAR

Puhja kolh., Elva raj.
Kõrb, 1954. a., Elva raj.

EMA 21522 TB Mare
EE Tips, T mära
EI 368 TB Martising
EEE T mära
EEI T täkk
EIE 826 T Leida
EII 239 T Markgraf

ISA 2632 TB Hesto
IE Toivi, T mära
II 1392 TB Haldur
IEE Manni, T mära
IEI 575 TA Tugev
IIE 1666 TB Luise
III 317 T Hingstar

154; —; 161; —; 188; 22,5; —; I; 6; 7; 7; 8. VIII 1957. a.

3421 TB HALDAS

Puhja kolh., Elva raj.
Puna-raudjas, 20. IV 1954. a., Elva raj.

EMA 16130 TB Girl
EE Maara, raudjas T mära
EI 659 TA Globus
EEE Kõrb T mära
EEI 368 TB Martising
EIE 1546 TB Hopla
EII 363 TA Garibaldi

ISA 2632 TB Hesto
IE Toivi, T mära
II 1392 TB Haldur
IEE Manni, T mära
IEI 575 TA Tugev
IIE 1666 TB Luise
III 317 T Hingstar

153; —; 157; —; 190; 20; —; I; 7; 5; 7; 10. III 1958. a.

3423 TB UHTO

«Õiguse Võidu» kolh., Paide raj.
Raudjas, 10. III 1954. a., Paide raj.

EMA 18478 TB Hesta
EE 13416 TB Tuksi
EI 936 TB Hestur
EEE Miira, kõrb T mära
EEI 575 TA Tugev
EIE 1533 TA Hesta
EII 527 TA Hasavat

ISA 3686 TB Ungur
IE 3509 TA Miira
II 573 TA Uhke
IEE Raudjas T mära
IEI 475 TA Madin
IIE P. Br. Deroute
III 11390 P. Br. Guichen

152; —; 157; —; 190; 20,5; —; I; 7; 6; 6; 25. VIII 1957. a.

3425 TB UGRO

«Bolševiku» kolh., Jõgeva raj.
Raudjas, 19. IV 1953. a., Jõgeva raj.

EMA 16180 TB Harli
EE Irma, kõrb T mära
EI 707 TA Heros
EEE Kindlaks määramata
EEI Kindlaks määramata
EIE 1379 T Doora
EII 381 TA Hektar

ISA 2962 TB Uiko
IE 7206 TB Hasna
II 1161 TA Ungas
IEE Miira, T mära
IEI 1612 TB Hobu
IIE Hito, raudjas T mära
III 573 TA Uhke

151; —; 155; —; 181; 20; —; II; 7; 4; 6; 27. VIII 1957. a.

3427 TB UDU

«Bolševiku» kolh., Jõgeva raj.
Raudjas, 9. V 1954. a., «Bolševiku» kolh., Jõgeva raj.

EMA 16602 TB Heera
EE Tiiu, T mära
EI 707 TA Heros
EEE T mära
EEI 353 TA Henkel
EIE 1379 T Doora
EII 381 TA Hektar

ISA 2962 TB Uiko
IE 7206 TB Hasna
II 1161 TA Ungas
IEE Miira, punane T mära
IEI 1612 TB Hobu
IIE Hito, raudjas T mära
III 573 TA Uhke

150; —; 154; —; 179; 20; —; II; 7; 4; 6; 27. VIII 1957. a.

3429 TB HASMOR

Sovh. «Kommunist», Elva raj.
Raudjas, 30. V 1950. a., Elva raj.

EMA 13660 TB Mali
EE 7470 TB Helju
EI 743 TA Malts
EEE Kindlaks määramata
EEI 129 T Hasmo
EIE Kindlaks määramata
EII Kindlaks määramata

ISA 1327 TA Hubak
IE Valle, T mära
II 753 TA Halivat
IEE Ida, T mära
IEI Heldur, T täkk
IIE 2296 TB Leidulaps
III 527 TA Hasavat

153; —; 159; —; 191; 20; —; I; 7; 5; 6; 25. VIII 1957. a.
1951. a. Otepääl noorhobuste näitusel III auhind
1952. a. Otepääl noorhobuste näitusel I auhind

3431 TB HATTUR

Lenini-nim. kolh., Rapla raj.
Puna-raudjas, 30. IV 1954. a., Rapla raj.

EMA 19834 TB Tiira
EE Lilli, T mära
EI 857 TA Tambur
EEE Haima, T mära
EEI 701 TA Hassur
EIE 1743 TA Anga
EII 575 TA Tugev

ISA 2530 TB Heksur
IE 9382 TB Hange
II 1071 TA Heki
IEE 1720 TB Aga
IEI 356 TB Havai
IIE 1690 TB Halda
III 527 TA Hasavat

155; —; 162; —; 182; 20; —; I; 7; 5; 6; 25. VIII 1957. a.

3433 TB HEKTOR

Tori Hobusekasvandus, Vändra raj.
Punane, 25. III 1954. a., Tori Hobusekasvanduses, Vändra raj.

EMA Huvi, T mära
EE Tadra, T mära
EI 1553 TA Halvak
EEE 1531 TA Harita
EEI 575 TA Tugev
EIE 2105 TA Vaika
EII 348 T Halis

ISA 1667 TA Hindo
IE 3679 TA Ubi
II 317 T Hingstar
IEE 2105 TA Vaika
IEI 573 TA Uhke
IIE 1284 T Maimu
III 133 T Heldenknabe

157; —; 165; —; 189; 22; —; I; 8; 7; 7; 23. VIII 1957. a.

3435 TB LEMBI

«Rahva Hääle» kolh., Põltsamaa raj.
Kõrb, 26. IV 1953. a., Põltsamaa raj.

EMA Agli, T mära
EE T mära
EI T täkk

ISA 3616 TB Lembor
IE 9652 TB Trulla
II 1021 TA Lembo
IEE Pella, T mära
IEI 633 TA Trull
IIE 1559 TA Mimi-Lee
III 649 TA Loots

157; —; 165; —; 192; 22; —; I; 6; 8; 6; 16. VIII 1957. a.

3437 TB LOSS

Anija koih., Harju raj.
Tumeraudjas, 21. V 1954. a., Anija kolh., Harju raj.

EMA Hämar, T mära
EE T mära
EI 755 TA Hümar
EEE Maara, T mära
EEI T täkk
EIE 1481 TA Arfosa
EII 527 TA Hasavat

ISA 3296 TB Legend
IE 16282 TB Ladi
II 1345 TA Laugur
IEE 1849 TA Almi
IEI 649 TA Loots
IIE 2652 TB Hasona
III 649 TA Loots

154; —; 156; —; 188; 20,5; —; I; 7; 6; 6; 26. VIII 1957. a.

3439 TB UNDAS

«Pioneeri» kolh., Võru raj.
Tumeraudjas, 27. IV 1954. a., «Pioneeri» kolh., Võru raj.

EMA Hella, T mära
EE Maie, T mära
EI 399 TA Hommik
EEE T mära
EEI Marnus, T täkk
EIE 1283 T Aade
EII 42 T Harun

ISA 1629 TA Urmo
IE 3697 TA Lagle
II 1143 TA Uhas
IEE 2053 TA Homi
IEI 649 TA Loots
IIE 1548 TB Hupa
III 573 TA Uhke

158; —; 165; —; 192; 22; —; I; 8; 8; 6; 1958. a.
1956. a. Antslas noorhobuste näitusel II auhind

3441 TB TERPI

«Bolševiku» kolh., Jõgeva raj.
Puna-raudjas, 15. III 1955. a., «Bolševiku» kolh., Jõgeva raj.

EMA 6543 TB Herme
EE 3208 TB Helsa
EI 675 TA Hardi
EEE Miira, T mära
EEI 353 TA Henkel
EIE 1237 T Alla
EII 317 T Hingstar

ISA 1479 TA Takt
IE Hirma, T mära
II 575 TA Tugev
IEE Maara, T mära
IEI 357 TA Halifaks
IIE 7425 P. Br. Belle
III 11390 P. Br. Guichen

150; —; 152; —; 180; 20,5; —; II; 7; 5; 7; 25. IX 1957. a.

3443 TB UURAS

«Bolševiku» kolh., Jõgeva raj.
Punane, 15. IV 1954. a., «Bolševiku» kolh., Jõgeva raj.

EMA 6934 TB Maara
EE T mära
EI 665 TA Grano
EEE Kindlaks määramata
EEI 353 TA Henkel
EIE Alma, võik T mära
EII 240 T Grant

ISA 2962 TB Uiko
IE 7206 TB Hasna
II 1161 TA Ungas
IEE Miira, punane, T mära
IEI 1612 TB Hobu
IIE Hito, raudjas T mära
III 573 TA Uhke

153; —; 156; —; 182; 20,5; —; II; 7; 5; 6; 25. IX 1957. a.

3445 TB LEIDUR

Eesti Riiklik Sugutäkkude Tall, Viljandi raj.
Raudjas, 25. V 1954. a., «Töö» kolh., Abja raj.

EMA 17614 TB Gaidi
EE 9970 TB Aari
EI 1346 TB Gigant
EEE Beeby, raudjas T mära
EEI 717 TA Aaro
EIE 1578 TB Asta
EII 746 TB Gumbo

ISA 1021 TA Lembo
IE 1559 TA Mimi-Lee
II 649 TA Loots
IEE 644 T Lauk
IEI 50 T Mavr
IIE 16019 P. Br. Joyense
III 14213 P. Br. Intact

154; —; 161; —; 184; 21; —; I; 7; 6; 6; 7. III 1958. a.

1955. a. Karksi-Nuias noorhobuste näitusel I auhind
1956. a. Karksi-Nuias noorhobuste näitusel I auhind
1957. a. Viljandis noorhobuste näitusel I auhind
1957. a. Viljandis veo- ja sõiduvõistlustel
2000 m veo aeg 17.38,0
2000 m sõidu aeg 7.16,8
kaugusveos 364 m
Müüdud 1958. a. Hiina RV-sse

3447 TB LENNUK

Eesti Riiklik Sugutäkkude Tall, Viljandi raj.
Raudjas, 25. V 1954. a., «Töö» kolh., Abja raj.

EMA 16510 TB Ulla
EE 11164 TB Helin
EI 797 TA Uku
EEE Kindlaks määramata
EEI Kindlaks määramata
EIE Deli, T mära
EII 573 TA Uhke

ISA 1021 TA Lembo
IE 1559 TA Mimi-Lee
II 649 TA Loots
IEE 644 T Lauk
IEI 50 T Mavr
IIE 16019 P. Br. Joyense
III 14213 P. Br. Intact

159; —; 162; 191; 20,5; —; I; 7; 6; 6; 7. III 1958. a.
1955. a. Karksi-Nuias noorhobuste näitusel I auhind
1956. a. Karksi-Nuias noorhobuste näitusel I auhind
1957. a. Viljandis noorhobuste näitusel I auhind
1957. a. Viljandis veo- ja sõiduvõistlustel
2000 m veo aeg 19.06,5
2000 m sõidu aeg 6.19,3
kaugusveos 389 m
Müüdud 1958. a. Hiina RV-sse

3449 TB LEKS

Eesti Riiklik Sugutäkkude Tall, Viljandi raj.
Raudjas, 18. V 1954. a., «Töö» kolh., Abja raj.

EMA 4366 TB Gaidi
EE Katinka, kõrb T mära
EI 746 TB Gumbo
EEE Kõrb, LS mära
EEI 26 T Homer
EIE 1280 T Armi
EII 240 T Grant

ISA 1021 TA Lembo
IE 1559 TA Mimi-Lee
II 649 TA Loots
IEE 644 T Lauk
IEI 50 T Mavr
IIE 16019 P. Br. Joyense
III 14213 P. Br. Intact

155; —; 161; —; 190; 21; —; I; 7; 6; 7; 7. III 1958. a.
1955. a. Karksi-Nuias noorhobuste näitusel II auhind
1956. a. Karksi-Nuias noorhobuste näitusel II auhind
1957. a. Viljandis noorhobuste näitusel I auhind
1957. a. Viljandis veo- ja sõiduvõistlustel
2000 m veo aeg 16.47,0
2000 m sõidu aeg 7.39,2
kaugusveos 382 m
Müüdud 1958. a. Hiina RV-sse

3451 TB LEEK

Eesti Riiklik Sugutäkkude Tall, Viljandi raj.
Raudjas, 8. V 1954. a., «Töö» kolh., Abja raj.

EMA 15574 TB Heera
EE 2799 TA Henga
EI 641 TA Honti
EEE 1283 T Aade
EEI 317 T Hingstar
EIE Miira, kõrb T mära
EII 348 T Halis

ISA 1021 TA Lembo
IE 1559 TA Mimi-Lee
II 649 TA Loots
IEE 644 T Lauk
IEI 50 T Mavr
IIE 16019 P. Br. Joyense
III 14213 P. Br. Intact

155; —; 159; —; 189; 23; —; I; 7; 7; 7; 7. III 1958. a.

1955. a. Karksi-Nuias noorhobuste näitusel I auhind
1956. a. Karksi-Nuias noorhobuste näitusel II auhind
1957. a. Viljandis noorhobuste näitusel I auhind
1957. a. Viljandis veo- ja sõiduvõistlustel
2000 m veo aeg 18.30,0
2000 m sõidu aeg 7.51,0
kaugusveos 369 m
Müüdud 1958. a. Hiina RV-sse

3453 TB TENOR

Tori Hobusekasvandus, Vändra raj.
Tumeraudjas, 1955. a., «Bolševiku» kolh., Jõgeva raj.

EMA	7395 TB Holle	ISA	1479 TA Takt
EE	Maara, kõrb T mära	IE	Hirma, T mära
EI	707 TA Heros	II	575 TA Tugev
EEE	Maali, kõrb T mära	IEE	Maara, T mära
EEI	43 T Meinhard	IEI	357 TA Halifaks
EIE	1379 T Doora	IIE	7425 P. Br. Belle
EII	381 TA Hektar	III	11390 P. Br. Guichen

159; —; 163; —; 193; 21,5; —; eliit; 8; 8; 8; 1958. a.
1956. a. Jõgeval noorhobuste näitusel I auhind
1957. a. Viljandis noorhobuste näitusel I auhind
1958. a. Viljandis noorhobuste näitusel I auhind

3455 TB UDU

«Tuleviku» kolh., Viljandi raj.
Hall, 24. V 1954. a., Viljandi raj.

EMA	Leedi, T mära	ISA	1449 TA Urmas
EE	Miira, hall T mära	IE	3023 TA Selta
EI	649 TA Loots	II	851 TA Uudis
EEE	Raudjas T mära	IEE	Loora, T mära
EEI	43 T Meinhard	IEI	368 TB Martising
EIE	16019 P. Br. Joyense	IIE	2296 TB Leidulaps
EII	14213 P. Br. Intact	III	573 TA Uhke

155; —; 159; —; 190; 21,5; —; I; 7; 7; 7; 9. III 1958. a.
1955. a. Viljandis noorhobuste näitusel I auhind
1956. a. Viljandis noorhobuste näitusel I auhind
1957. a. Viljandis noorhobuste näitusel I auhind

3457 TB USTAV

«Ühisjõu» kolh., Viljandi raj.
Tumeraudjas, 26. III 1954. a., «Ühisjõu» kolh., Viljandi raj.

EMA	Massa, T mära	ISA	1449 TA Urmas
EE	Aara, T mära	IE	3023 TA Selta
EI	1892 TB Lord	II	851 TA Uudis
EEE	Tika, kõrb T mära	IEE	Loora, T mära
EEI	595 TA Ain	IEI	368 TB Martising
EIE	4136 TB Helga	IIE	2296 TB Leidulaps
EII	649 TA Loots	III	573 TA Uhke

157; —; 164; —; 189; 21; —; I; 6; 6; 6; 7. III 1958. a.
1957. a. Viljandis veo- ja sõiduvõistlustel
2000 m veo aeg 13.64,0
2000 m sõidu aeg 7.57,0
kaugusveos 347 m

3459 TB TEEDA

«Linda» kolh., Viljandi raj.
Puna-raudjas, 21. V 1954. a., «Linda» kolh., Viljandi raj.

EMA 2146 TB Gea
EE Raudjas T mära
EI 240 T Grant
EEE Kindlaks määramata
EEI Kindlaks määramata
EIE 8978 I. Fr. Palota
EII 1050 I. Fr. Graf Ganges

ISA 1491 TA Taki
IE 3734 TB Haima
II 1033 TA Tannur
IEE Mirka, T mära
IEI 348 T Halis
IIE 1743 TA Anga
III 575 TA Tugev

161; —; 167; —; 192; 21; —; I; 7; 7; 6; 22. X 1957. a.
1957. a. Suure-Jaanis noorhobuste näitusel I auhind

3461 TB HIPA

Savikoti sovh., Viljandi raj.
Kõrb, 10. VI 1954. a., Savikoti sovh., Viljandi raj.

EMA 2301 TA Lolli
EE 2224 TB Gonda
EI 649 TA Loots
EEE Manna, võik T mära
EEI 261 T Granit
EIE 16019 P. Br. Joyense
EII 14213 P. Br. Intact

ISA 1667 TA Hindo
IE 3679 TA Ubi
II 317 T Hingstar
IEE 2105 TA Vaika
IEI 573 TA Uhke
IIE 1284 T Maimu
III 133 T Heldenknabe

155; —; 159; —; 189; 22; —; I; 6; 6; 6; 21. VII 1958. a.

3463 TB HIRM

Savikoti sovh., Viljandi raj.
Kollane, 24. VI 1954. a., Savikoti sovh., Viljandi raj.

EMA 8834 TB Anala
EE 2099 TA Hurma
EI 159 E Anar
EEE 986 T Hoiva
EEI 403 TA Hason
EIE 585 E Juta
EII 109 E Ahter

ISA 1667 TA Hindo
IE 3679 TA Ubi
II 317 T Hingstar
IEE 2105 TA Vaika
IEI 573 TA Uhke
IIE 1284 T Maimu
III 133 T Heldenknabe

159; —; 162; —; 184; 20,5; —; I; 7; 6; 6; 21. X 1957. a.

3465 TB URAAL

Savikoti sovh., Viljandi raj.
Raudjas, 22. III 1954. a., Savikoti sovh., Viljandi raj.

EMA 17406 TB Huti
EE 3679 TA Ubi
EI 2122 TB Hevo
EEE 2105 TA Vaika
EEI 573 TA Uhke
EIE 2287 TA Laida
EII 584 TB Hernes

ISA 1697 TA Union
IE 8834 TA Anala
II 1143 TA Uhas
IEE 2099 TA Hurma
IEI 159 E Anar
IIE 1548 TB Hupa
III 573 TA Uhke

150; —; 157; —; 182; 20,5; —; II; 8; 4; 6; 21. X 1957. a.

3467 TB HULKUR

«Laasikmäe» kolh., Viljandi raj.
Tumeraudjas, 10. IV 1953. a., «Laasikmäe» kolh., Viljandi raj.

EMA 15726 TB Astra
EE 3295 TA Haima
EI 1292 TB Arvo
EEE Nella, kõrb T mära
EEI 784 TB Harris
EIE Kõrb T mära
EII 414 TB Amon

ISA 1066 TB Hillar
IE 1623 TA Handa
II 317 T Hingstar
IEE 969 T Malva
IEI 42 T Harun
IIE 1284 T Maimu
III 133 T Heldenknabe

155; —; 161; —; 186; 21,5; —; I; 6; 6; 6; 7. III 1958. a.

3469 TB TUITS

«Lehola-Lembitu» kolh., Viljandi raj.
Kõrb, 6. VI 1955. a., «Lehola-Lembitu» kolh., Viljandi raj.

EMA 15694 TB Milda
EE Miira, raudjas T mära
EI 750 TB Mürts
EEE Kindlaks määramata
EEI Kindlaks määramata
EIE 268 E Elsa
EII 178 T Murak

ISA 2378 TB Topsi
IE Hilla, T mära
II 1033 TA Tannur
IEE T mära
IEI 348 T Halis
IIE 1743 TA Anga
III 575 TA Tugev

163; —; 166; —; 197; 21; —; I; 7; 7; 6; 1958. a.
1956. a. Suure-Jaanis noorhobuste näitusel I auhind
1957. a. Suure-Jaanis noorhobuste näitusel I auhind

3471 TB ULK

«Esimese Mai» kolh., Viljandi raj.
Raudjas, 19. III 1954. a., Viljandi raj.

EMA 18336 TB Almi
EE Massa, T mära
EI 595 TA Ain
EEE Maara, T mära
EEI Kindlaks määramata
EIE Tika, puna-raudjas T mära
EII 295 T Ajaks

ISA 2726 TB Ugri
IE 12466 TB Haki
II 1143 TA Uhas
IEE Raudjas T mära
IEI 204 T Hallo
IIE 1548 TB Hupa
III 573 TA Uhke

156; —; 159; —; 185; 20; —; I; 6; 6; 6; 7. III 1958. a.

3473 TB UNO

«Esimese Mai» kolh., Viljandi raj.
Puna-raudjas, 17. III 1954. a., «Esimese Mai» kolh., Viljandi raj.

EMA 18324 TB Lota
EE Aimi, T mära
EI 1111 TA Loit
EEE Tika, T mära
EEI 595 TA Ain
EIE 2138 TB Ada
EII 649 TA Loots

ISA 2726 TB Ugri
IE 12466 TB Haki
II 1143 TA Uhas
IEE Raudjas T mära
IEI 204 T Hallo
IIE 1548 TB Hupa
III 573 TA Uhke

150; —; 155; —; 184; 20; —; II; 7; 4; 6; 10. III 1958. a.

3475 TB UGRI

Olustvere Põllundustehnikumi õppemajand, Viljandi raj.
Raudjas, 9. V 1953. a. Olustvere Põllumajandustehnikumi õppemajandis, Viljandi raj.

EMA 16016 TB Haldi
EE 6246 TB Milda
EI 383 TA Hinko
EEE Manda, raudjas T mära
EEI 183 T Milvek
EIE 964 T Guadiana
EII 317 T Hingstar

ISA 3092 TB Uhti
IE 11816 TB Minni
II 1183 TA Uksu
IEE Lilli, T mära
IEI 912 TB Miksar
IIE 2373 TA Horma
III 573 TA Uhke

158; —; 164; —; 194; 22; —; I; 7; 8; 7; 20. VII 1958. a.
1957. a. Suure-Jaanis noorhobuste näitusel I auhind

3477 TB ULJAS

«Kalevipoja» kolh., Viljandi raj.
Raudjas, 25. V 1954. a., «Kalevipoja» kolh., Viljandi raj.

EMA 4664 TB Aali
EE Hesta, kõrb T mära
EI 519 TA Artist
EEE Kõrb T mära
EEI 264 T Hops
EIE 1243 T Hilba
EII 64 T Arend

ISA 3092 TB Uhti
IE 11816 TB Minni
II 1183 TA Uksu
IEE Lilli, T mära
IEI 912 TB Miksar
IIE 2373 TA Horma
III 573 TA Uhke

155; —; 161; —; 190; 22; —; I; 7; 7; 6; 7. III 1958. a.
1956. a. Suure-Jaanis noorhobuste näitusel I auhind
1957. a. Suure-Jaanis noorhobuste näitusel I auhind

3479 TB LENNART

L. Koidula nim. kolh., Vändra raj.
Tumeraudjas, 29. V 1954. a., L. Koidula nim. kolh., Vändra raj.

EMA 3839 TA Urma
EE 2173 TA Hirma
EI 573 TA Uhke
EEE Lonni, punane T mära
EEI 527 TA Hasavat
EIE P. Br. Deroute
EII 11390 P. Br. Guichen

ISA 4614 TB Landrat
IE 15802 TB Hermi
II 1021 TA Lembo
IEE 2512 TB Kaljas
IEI 348 T Halis
IIE 1559 TA Mimi-Lee
III 649 TA Loots

156; —; 160; —; 187; 20,5; —; I; 7; 6; 6; 29. X 1958. a.
1956. a. Suure-Jaanis noorhobuste näitusel II auhind
1957. a. Suure-Jaanis noorhobuste näitusel I auhind

3481 TB HANGUR

Tori Hobusekasvandus, Vändra raj.
Raudjas, 11 II 1955. a., Tori Hobusekasvanduses, Vändra raj.

EMA 18976 TB Manni
EE Henni, T mära
EI 755 TA Hümar
EEE T mära
EEI 266 T Hengo
EIE 1481 TA Arfosa
EII 527 TA Hasavat

ISA 1695 TA Haigur
IE 3539 TA Uha
II 1553 TA Halvak
IEE 1690 TB Halda
IEI 573 TA Uhke
IIE 2105 TA Vaika
III 348 T Halis

157; —; 165; —; 187; 22,5; —; eliit; 9; 9; 8; 11. XI 1957. a.
1956. a. Toris noorhobuste näitusel I auhind
1956. a. Toris noorhobuste näitusel I auhind
1957. a. Toris noorhobuste näitusel I auhind

3483 TB VIRR

Oorgu kolh., Põltsamaa raj.
Puna-raudjas, 10. V 1954. a., Oorgu kolh., Põltsamaa raj.

EMA 19240 TB Tella
EE Lauk, T mära
EI 575 TA Tugev
EEE T mära
EEI 53 T Dedal
EIE 7425 P. Br. Belle
EII 11390 P. Br. Guichen

ISA 2710 TB Vutt
IE 2904 TB Hilli
II 1031 TA Vulgar
IEE Herme, raudjas T mära
IEI 383 TA Hinko
IIE 1548 TB Hupa
III 571 TA Virk

151; —; 158; —; 187; 20,5; —; II; 7; 4; 6; 23. X 1957. a.

1956. a. Kolga-Jaanis noorhobuste näitusel III auhind
1957. a. Kolga-Jaanis noorhobuste näitusel III auhind

3485 TB HERMES

«Liidu» kolh., Põltsamaa raj.
Tumeraudjas, 24. V 1954. a., «Liidu» kolh., Põltsamaa raj.

EMA 9199 TB Monna
EE Arabella, raudjas T mära
EI 581 TA Moki-Annok
EEE Hella, raudjas T mära
EEI 295 T Ajaks
EIE 1201 T Mella
EII 239 T Markgraf

ISA 1553 TA Halvak
IE 2105 TA Vaika
II 348 T Halis
IEE 1548 TB Hupa
IEI 571 TA Virk
IIE 978 T Milla
III 42 T Harun

157; —; 163; —; 195; 21; —; I; 7; 7; 7; 7. III 1958. a.

1957. a. Põltsamaal noorhobuste näitusel I auhind

3487 TB HEKA

M. Lillevere nim. kolh., Põltsamaa raj.
Must, 9. IV 1954. a., M. Lillevere nim. kolh., Põltsamaa raj.

EMA 17576 TB Urma
EE Esku, T mära
EI 923 TA Udu
EEE Enna, T mära
EEI Andur, T täkk
EIE 1797 TA Arpa
EII 573 TA Uhke

ISA 1553 TA Halvak
IE 2105 TA Vaika
II 348 T Halis
IEE 1548 TB Hupa
IEI 571 TA Virk
IIE 978 T Milla
III 42 T Harun

158; —; 167; —; 200; 20,5; —; I; 7; 8; 8; 24. X 1957. a.

1956. a. Põltsamaal noorhobuste näitusel II auhind
1957. a. Põltsamaal noorhobuste näitusel I auhind

3489 TB SUURI

M. Lillevere nim. kolh., Põltsamaa raj.
Punane, 25. IV 1954. a., M. Lillevere nim. kolh., Põltsamaa raj.

EMA Veli, T mära
EE Almi, T mära
EI 246 T Vaatus
EEE Toora, T mära
EEI 64 T Arend
EIE Kindlaks määramata
EII Kindlaks määramata

ISA 987 TA Sannur
IE 2465 TA Horli
II 569 TA Sammur
IEE Punane T mära
IEI 304 T Huku
IIE P. Br. Epase
III 5908 P. Br. Vidangeur

160; —; 164; —; 201; 21,5; —; I; 8; 8; 7; 7. III 1958. a.

1955. a. Põltsamaal noorhobuste näitusel I auhind
1956. a. Põltsamaal noorhobuste näitusel I auhind
1957. a. Põltsamaal noorhobuste näitusel I auhind

3491 TB URAS

«Leninliku Tee» kolh., Põltsamaa raj.
Must, 4. V 1953. a., «Leninliku Tee» kolh., Põltsamaa raj.

EMA 18830 TB Massa
EE Massa, T mära
EI 581 TA Moki-Annok
EEE Miira, T mära
EEI 72 E Lari
EIE 1201 T Mella
EII 239 T Markgraf

ISA 3608 TB Ures
IE Kata, T mära
II 797 TA Uku
IEE Mella, raudjas T mära
IEI 171 T Karuso
IIE Deli, T mära
III 573 TA Uhke

158; —; 161; —; 201; 23,5 —; I; 7; 9; 7; 12. XI 1957. a.

1956. a. Türil noorhobuste näitusel I auhind
1957. a. Türil veo- ja sõiduvõistlustel
2000 m veo aeg 17.09,3
2000 m sõidu aeg 6.46,0
kaugusveos 422 m

3493 TB HARPI

«Endla» kolh., Jõgeva raj.
Kõrb, 18. V 1955. a., «Bolševiku» kolh., Jõgeva raj.

EMA 16602 TB Heera
EE Tiiu, T mära
EI 707 TA Heros
EEE T mära
EEI 353 TA Henkel
EIE 1379 T Doora
EII 381 TA Hektar

ISA 2151 TA Harmi
IE 4567 TA Uhti
II 2852 TB Harmin
IEE 3471 TA Teivi
IEI 1125 TA Ullar
IIE 2093 TA Klenta
III 348 T Halis

155; —; 163; —; 190; 20,5; —; I; 7; 6; 7; 7. III 1958. a.

1957. a. Jõgeval noorhobuste näitusel I auhind

3495 TB TAAT

Tori Hobusekasvandus, Vändra raj.
Puna-raudjas, 15. III 1955. a., «Bolševiku» kolh., Jõgeva raj.

EMA	6559 TB Ulda	ISA	1479 TA Takt
EE	16172 TB Hirmi	IE	Hirma, T mära
EI	1627 TA Uhar	II	575 TA Tugev
EEE	2967 TA Lulu	IEE	Maara, T mära
EEI	707 TA Heros	IEI	357 TA Halifaks
EIE	1559 TA Mimi-Lee	IIE	7425 P. Br. Belle
EII	1365 TA Uvar	III	11390 P. Br. Guichen

155; —; 159; —; 194; 22; —; eliit; 8; 7; 8; 1958. a.

1957. a. Jõgeval noorhobuste näitusel I auhind

3497 TB LEKSAR

J. V. Stalini nim. kolh., Jõgeva raj.
Raudjas, 3. V 1954. a., J. V. Stalini nim. kolh., Jõgeva raj.

EMA	Milda, kõrb T mära	ISA	2015 TA Lootus
EE	Holla, T mära	IE	10326 TB Hulla
EI	58 T Marzellus	II	1021 TA Lembo
EEE	Tella, T mära	IEE	2608 TB Gilla
EEI	T täkk	IEI	366 TB Harpy
EIE	950 T Flicka	IIE	1559 TA Mimi-Lee
EII	43 T Meinhard	III	649 TA Loots

156; —; 161; —; 197; 22,5; —; I; 7; 8; 7; 7. III 1958. a.

1956. a. Jõgeval noorhobuste näitusel I auhind
1957. a. Jõgeval noorhobuste näitusel I auhind

3499 TB UGAR

«Endla» kolh., Jõgeva raj.
Tumeraudjas, 10. III 1954. a., «Bolševiku» kolh., Jõgeva raj.

EMA	6884 TB Maara	ISA	2962 TB Uiko
EE	Kindlaks määramata	IE	7206 TB Hasna
EI	Kindlaks määramata	II	1161 TA Ungas
		IEE	Miira, punane T mära
		IEI	1612 TB Hobu
		IIE	Hito, raudjas T mära
		III	573 TA Uhke

160; —; 165; —; 191; 21,5; —; I; 7; 7; 6; 18. VII 1958. a.

1957. a. Jõgeval noorhobuste näitusel I auhind
1957. a. Jõgeval veo- ja sõiduvõistlustel
2000 m veo aeg 16.10,7
2000 m sõidu aeg 6.06,5
kaugusveos 426 m

3501 TB TAKT

«Võidu» kolh., Jõgeva raj.
Punane, 21. IV 1954. a., «Võidu» kolh., Jõgeva raj.

EMA Malle, punane T mära
EE Tella, T mära
EI 58 T Marzellus
EEE Maara, T mära
EEI T täkk
EIE 950 T Flicka
EII 43 T Meinhard

ISA 3392 TB Tuljak
IE Gilla, T mära
II 2284 TB Tehsi
IEE 1660 TB Milde
IEI 318 T Gotho
IIE 9486 TB Mirti
III 575 TA Tugev

150; —; 160; —; 183; 20; —; II; 7; 4; 7; 25. X 1957. a.
1956. a. Jõgeval noorhobuste näitusel II auhind

3503 TB HALLIK

Tori Hobusekasvandus, Vändra raj.
Raudjas, 25. V 1955. a., Tori Hobusekasvanduses, Vändra raj.

EMA 2103 TA Valla
EE 2296 TB Leidulaps
EI 571 TA Virk
EEE 990 T Heero
EEI 42 E Agu
EIE 3989 P. Br. Union
EII 8741 P. Br. Dol

ISA 1715 TA Hormon
IE 4147 TA Lipsi
II 1553 TA Halvak
IEE 2844 TB Hõrna
IEI 649 TA Loots
IIE 2105 TA Vaika
III 348 T Halis

155; —; 162; —; 187; 22,5; —; I; 8; 7; 8; 19. XII 1957. a.
1956. a. Toris noorhobuste näitusel I auhind

3505 TB HERBO

Tori Hobusekasvandus, Vändra raj.
Tumeraudjas, 30. IV 1955. a., Tori Hobusekasvanduses, Vändra raj.

EMA 17356 TB Ulja
EE Miira, kõrb T mära
EI 1183 TA Uksu
EEE Kõrb T mära
EEI Kindlaks määramata
EIE 2373 TA Horma
EII 573 TA Uhke

ISA 1733 TA Haldro
IE 2109 TA Tadra
II 1553 TA Halvak
IEE 1531 TA Harita
IEI 575 TA Tugev
IIE 2105 TA Vaika
III 348 T Halis

156; —; 163; —; 194; 24; —; eliit; 8; 8; 8; 19. XII 1957. a.

3507 TB HULLAR

«Komnoore» kolh., Elva raj.
Tumekõrb, 7. V 1954. a., «Komnoore» kolh., Elva raj.

EMA Leedi, kõrb T mära
EE Mall, T mära
EI T täkk
EEE T mära
EEI T täkk
EIE T mära
EII T täkk

ISA 2632 TB Hesto
IE Toivi, T mära
II 1392 TB Haldur
IEE Manni, T mära
IEI 575 TA Tugev
IIE 1666 TB Luise
III 317 T Hingstar

159; —; 166; —; 192; 21,5; —; I; 6; 7; 7; 20. VII 1958. a.

3509 TB UBAR

«Valguta» kolh., Elva raj.
Raudjas, 16. V 1954. a., «Valguta» kolh., Elva raj.

EMA Aali, kõrb T mära
EE Maara, T mära
EI 1554 TB Adov
EEE Miira, raudjas T mära
EEI T täkk
EIE Milla, punane T mära
EII 510 TB Alus

ISA 2840 TB Uland
IE 3621 TA Harla
II 1169 TA Uljar
IEE Tiiu, T mära
IEI 599 TA Hurbo
IIE 2176 TB Gamil
III 573 TA Uhke

152; —; 157; —; 187; 20,5; —; I; 7; 5; 6; 10. III 1958. a.
1957. a. Elvas noorhobuste näitusel I auhind
1957. a. Elvas veo- ja sõiduvõistlustel
2000 m veo aeg 17.55,0
2000 m sõidu aeg 6.52,0

3511 TB LINS

«Bolševiku» kolh., Rapla raj.
Raudjas, 23. III 1955. a., Rapla raj.

EMA 19836 TB Telma
EE 17844 TB Maara
EI 857 TA Tambur
EEE T mära
EEI 750 TB Mürts
EIE 1743 TA Anga
EII 575 TA Tugev

ISA 649 TA Loots
IE 16019 P. Br. Joyense
II 14213 P. Br. Intact
IEE Diane
IEI Fripoun
IIE Gonette
III Uruf

150; —; 153; —; 180; 20,5; —; II; 6; 4; 6; 25. I 1958. a.

3513 TB LEMMIK

V. I. Lenini nim. kolh., Märjamaa raj.
Puna-raudjas, 12. IV 1954. a., Märjamaa raj.

EMA 20404 TB Uuli
EE 2469 TA Nelli
EI 1183 TA Uksu
EEE Lillu, E mära
EEI 348 T Halis
EIE 2373 TA Horma
EII 573 TA Uhke

ISA 1361 TA Liki
IE 1533 TA Hesta
II 649 TA Loots
IEE 965 T. Hestia
IEI 42 T Harun
IIE 16019 P. Br. Joyense
III 14213 P. Br. Intact

156; —; 160; —; 186; 20,5; —; I; 7; 6; 6; 7. III 1958. a.
1957. a. Vigalas noorhobuste näitusel I auhind

3515 TB HIPO

«Võitja» kolh., Tartu raj.
Tumeraudjas, 29. V 1953. a., «Võitja» kolh., Tartu raj.

EMA 10246 TB Meia
EE Tiina, must T mära
EI 553 TA Moto
EEE Kindlaks määramata
EEI Kindlaks määramata
IEE Must T mära
EII 183 T Milvek

ISA 1481 TA Hipo
IE 3395 TA Loovi
II 855 TA Hirgo
IEE Norma, T mära
IEI 649 TA Loots
IIE 1821 TA Amiba
III 653 TA Hindro

157; —; 160; —; 187; 20,5; —; I; 7; 6; 7; 27. X 1957. a.

3517 TB UBA

21. Juuni nim. kolh., Tartu raj.
Kõrb kimmel, 20. VIII 1954. a., 21. Juuni nim. kolh., Tartu raj.

EMA 8089 TB Lauk
EE T mära
EI T täkk
EEE T mära
EEI T täkk
EIE T mära
EII T täkk

ISA 1657 TA Uku
IE 9724 TB Kanni
II 1057 TA Urmo
IEE 1935 TA Maara
IEI 589 TA Karge
IIE 1852 TB Arma
III 573 TA Uhke

154; —; 159; —; 190; 22; —; I; 7; 7; 6; 27. X 1957. a.
1956. a. Võnnus noorhobuste näitusel I auhind
1957. a. Võnnus noorhobuste näitusel I auhind

3519 TB HADAR

Tori Hobusekasvandus, Vändra raj.
Raudjas, 27. IV 1954. a., Tori Hobusekasvanduses, Vändra raj.

EMA 2109 TA Tadra
EE 1531 TA Harita
EI 575 TA Tugev
EEE 1340 T Tilli-Tihi
EEI 42 T Harun
EIE 7425 P. Br. Belle
EII 11390 P. Br. Guichen

ISA 1715 TA Hormon
IE 4147 TA Lipsi
II 1553 TA Halvak
IEE 2844 TB Hõrna
IEI 649 TA Loots
IIE 2105 TA Vaika
III 348 T Halis

157; —; 162; —; 193; 22,5; —; eliit; 8; 7; 8; 30. X 1958. a.
1955. a. Toris noorhobuste näitusel I auhind
1956. a. Toris noorhobuste näitusel I auhind
1957. a. Vastseliinas noorhobuste näitusel I auhind
1958. a. Toris veo- ja sõiduvõistlustel
2000 m veo aeg 17.42,0
2000 m sõidu aeg 5.48,2
kaugusveos 390 m

3521 TB UKUS

Valga raj.
Tumeraudjas, 17. V 1951. a., Valga raj.

EMA 8336 TB Sirna
EE Kindlaks määramata
EI Kindlaks määramata

ISA 1565 TA Ulak
IE 3683 TA Uldi
II 1183 TA Uksu
IEE 1535 TA Haiti
IEI 573 TA Uhke
IIE 2373 TA Horma
III 573 TA Uhke

154; —; 168; —; 190; 20,5; —; I; 7; 6; 6; 31. X 1957. a.

3523 TB UMBA

«Pioneeri» kolh., Võru raj.
Kõrb, 13. V 1954. a., «Pioneeri» kolh., Võru raj.

EMA Teesi, kõrb T mära
EE Liina, T mära
EI 399 TA Hommik
EEE T mära
EEI T täkk
EIE 1283 T Aade
EII 42 T Harun

ISA 1629 TA Urmo
IE 3697 TA Lagle
II 1143 TA Uhas
IEE 2053 TA Homi
IEI 649 TA Loots
IIE 1548 TB Hupa
III 573 TA Uhke

152; —; 160; —; 185; 20; —; II; 6; 4; 6; 1. XI 1957. a.

1957. a. Antslas noorhobuste näitusel III auhind

3525 TB HEKI

Antsla Põllumajandustehnikumi õppemajand, Võru raj.
Tumeraudjas 7. IV 1954. a., Antsla Põllumajandustehnikumi õppemajandis, Võru raj.

EMA 16104 TB Viie
EE Malli, raudjas T mära
EI 1007 TA Viidur
EEE Kõrb T mära
EEI 239 T Markgraf
EIE 2830 TB Hame
EII 571 TA Virk

ISA 4280 TB Hirpo
IE 2498 TB Halma
II 383 TA Hinko
IEE 824 T Liisa
IEI 129 T Hasmo
IIE 964 T Guadiana
III 317 T Hingstar

156; —; 163; —; 194; 21; —; I; 7; 7; 7; 7. III 1958. a.

1957. a. Antslas veo- ja sõiduvõistlustel
2000 m veo aeg 20.15,0
2000 m sõidu aeg 6.09,0

3527 TB HEROS

Tori Hobusekasvandus, Vändra raj.
Puna-raudjas, 16. VI 1954. a., I. V. Stalini nim. kolh., Valga raj.

EMA 5786 TB Nuku
EE Must T mära
EI 686 TB Nõku
EEE 990 TB Grimmi tütar
EEI 72 T Mars
EIE Miira, kimmel T mära
EII 323 T Nõks-Dippel

ISA 1433 TA Haljas
IE 3331 TA Ulli
II 348 T Halis
IEE 1871 TA Gra
IEI 573 TA Uhke
IIE 978 T Milla
III 42 T Harun

158; —; 166; —; 200; 22; —; I; 6; 6; 6; 3. I 1958. a.

1955. a. Sangastes noorhobuste näitusel I auhind
1956. a. Sangastes noorhobuste näitusel I auhind
1957. a. Sangastes noorhobuste näitusel I auhind
1957. a. Sangastes veo- ja sõiduvõistlustel
2000 m veo aeg 16.31,0
2000 m sõidu aeg 6.43,0
1958. a. Haapsalu raj. 4
1959. a. Haapsalu raj. 6

3529 TB UURA

«Nõuni» kolh., Elva raj.
Punane, 30. V 1951. a., Elva raj.

EMA Ulsi, raudjas T mära
EE Maara, T mära
EI 1017 TA Uljas
EEE T mära
EEI 451 TA Maurus
EIE 2032 TB Helde
EII 573 TA Uhke

ISA 1445 TA Ukkur
IE 2176 TB Gamil
II 851 TA Uudis
IEE Kimmel T mära
IEI 777 TA Kandur
IIE 2296 TB Leidulaps
III 573 TA Uhke

157; —; 165; —; 202; 21; —; I; 7; 8; 7; 3. XI 1957. a.

3531 TB KANDI

«Tee Kommunismile» kolh., Viljandi raj.
Raudjas, 18. III 1953. a., «Tee Kommunismile» kolh., Viljandi raj.

EMA 6457 TB Uula
EE Milla, T mära
EI 1367 TA Uhlar
EEE Raudjas T mära
EEI T täkk
EIE 8834 TB Anala
EII 573 TA Uhke

ISA 2730 TB Kaudi
IE 1891 TA Juura
II 1678 TB Kunda
IEE Kindlaks määramata
IEI 275 T Juuri
IIE Mulla, T mära
III 395 TA Kett

151; —; 155; —; 191; 22; —; II; 7; 4; 6; 4. XI 1957. a.
1956. a. Mustlas noorhobuste näitusel II auhind

3533 TB HOPPA

Tõlla sovh., Abja raj.
Raudjas, 9. VII 1954. a., Tõlla sovh., Abja raj.

EMA 2291 TA Lulla
EE 1690 TB Halda
EI 649 TA Loots
EEE 977 T Maali
EEI 42 T Harun
EIE 16019 P. Br. Joyense
EII 14213 P. Br. Intact

ISA 1667 TA Hindo
IE 3679 TA Ubi
II 317 T Hingstar
IEE 2105 TA Vaika
IEI 573 TA Uhke
IIE 1284 T Maimu
III 133 T Heldenknabe

152; —; 159; —; 190; 20; —; II; 6; 4; 6; 29. X 1958. a.
Müüdud 1958. a. Hiina RV-sse.

3535 TB HELIOS

Tõlla sovh., Abja raj.
Raudjas, 16. VII 1953. a., Tõlla sovh., Abja raj.

EMA 2291 TA Lulla
EE 1690 TB Halda
EI 649 TA Loots
EEE 977 T Maali
EEI 42 T Harun
EIE 16019 P. Br. Joyense
EII 14213 P. Br. Intact

ISA 1667 TA Hindo
IE 3679 TA Ubi
II 317 T Hingstar
IEE 2105 TA Vaika
IEI 573 TA Uhke
IIE 1284 T Maimu
III 133 T Heldenknabe

150; —; 157; —; 183; 20; —; II; 6; 3; 6; 29. X 1958. a.
Müüdud 1958. a. Hiina RV-sse

3537 TB LOIT

V. I. Lenini nim. kolh., Abja raj.
Raudjas, 30. V 1950. a., V. I. Lenini nim. kolh., Abja raj.

EMA 4377 TA Looni
EE Ella, T mära
EI 649 TA Loots
EEE Raudjas T mära
EEI 317 T Hingstar
EIE 16019 P. Br. Joyense
EII 14213 P. Br. Intact

ISA 1331 TA Lembor
IE 1775 TA Artella
II 649 TA Loots
IEE 1133 T Tella
IEI 64 T Arend
IIE 16019 P. Br. Joyense
III 14213 P. Br. Intact

150; —; 159; —; 193; 22,5; —; II; 7; 5; 7; 6. XI 1957. a.

3539 TB LEMBUR

Kamara sovh., Abja raj.
Tumeraudjas, 30. VII 1950. a., Abja raj.

EMA Lotte, T mära
EE T mära
EI T täkk
EEE T mära
EEI T täkk
EIE T mära
EII T täkk

ISA 3568 TB Lemmik
IE 5710 TB Maia
II 973 TA Lennuk
IEE 712 T Minni
IEI 566 TB Sampo
IIE Lonny, raudjas T mära
III 649 TA Loots

157; —; 160; —; 189; 21,5; —; I; 6; 7; 7; 7. III 1958. a.
Tõuraamatusse märgitud 2 tütart

3541 TB UPS

Kamara sovh., Abja raj.
Puna-raudjas, 17. VI 1951. a., Abja raj.

EMA 5614 TB Tella
EE Joa, raudjas T mära
EI 287 T Diltram
EEE Kindlaks määramata
EEI Kindlaks määramata
EIE Raudjas T mära
EII 25 T Doppelgänger

ISA 1397 TA Uku
IE 2723 TA Hihi
II 573 TA Uhke
IEE T mära
IEI 402 TB Hentu
IIE P. Br. Deroute
III 11390 P. Br. Guichen

162; —; 174; —; 207; 21,5; —; I; 7; 8; 7; 7. III 1958. a.

3543 TB HEBO

«Viisaastaku» kolh., Vändra raj.
Punane, 2. IV 1953. a., «Viisaastaku» kolh., Vändra raj.

EMA Pella, T mära
EE 11720 TB Masti
EI 1251 TA Purka
EEE Manna, must T mära
EEI 475 TA Madin
EIE Kaari, punane T mära
EII 416 TB Poju

ISA 1551 TA Haljur
IE 3539 TA Uha
II 348 T Halis
IEE 1690 TB Halda
IEI 573 TA Uhke
IIE 978 T Milla
III 42 T Harun

156; —; 159; —; 187; 20,5; —; I; 7; 6; 7; 22. II 1959. a.
Müüdud 1959. a.

3545 TB UKAS

I. V. Stalini nim. kolh., Paide raj.
Raudjas, 12. V 1954. a., I. V. Stalini nim. kolh., Paide raj.

EMA 19408 TB Hiiri
EE T mära
EI 1071 TA Heki
EEE Kindlaks määramata
EEI Kindlaks määramata
EIE 1690 TB Halda
EII 527 TA Hasavat

ISA 3904 TB Ulki
IE Manna, kõrb T mära
II 573 TA Uhke
IEE Miira, T mära
IEI 318 T Gotho
IIE P. Br. Deroute
III 11390 P. Br. Guichen

155; —; 159; —; 192; 20; —; II; 7; 5; 6; 11. XI 1957. a.

3547 TB HINTER

Säde sovh., Vändra raj.
Raudjas, 10. V 1953. a., «Oktoobri Võidu» kolh., Vändra raj.

EMA 15230 TB Ulli
EE Lillu, punane T mära
EI 527 TA Hasavat
EEE Kindlaks määramata
EEI Kindlaks määramata
EIE 1279 T Arika
EII 317 T Hingstar

ISA 1553 TA Halvak
IE 2105 TA Vaika
II 348 T Halis
IEE 1548 TB Hupa
IEI 571 TA Virk
IIE 978 T Milla
III 42 T Harun

150; —; 161; —; 185; 21; —; II; 7; 5; 6; 11. XI 1957. a.

3549 TB HULKUR

S. M. Kirovi nim. kolh., Paide raj.
Puna-raudjas, 24. IV 1954. a., S. M. Kirovi nim. kolh., Paide raj.

EMA 15182 TB Manna
EE Juuli, punane T mära
EI 475 TA Madin
EEE Kindlaks määramata
EEI Kindlaks määramata
EIE Punane T mära
EII 239 T Markgraf

ISA 1551 TA Haljur
IE 3539 TA Uha
II 348 T Halis
IEE 1690 TB Halda
IEI 573 TA Uhke
IIE 978 T Milla
III 42 T Harun

154; —; 158; —; 190; 20,5; —; I; 7; 6; 7; 7. III 1958. a.
1957. a. Türil noorhobuste näitusel I auhind

3551 TB LORD

«Bolševiku» kolh., Rapla raj.
Kõrb, 24. IV 1955. a., Rapla raj.

EMA 5473 TB Ulli
EE Manna, T mära
EI 2994 TB Ulbak
EEE Gingo, T mära
EEI 571 TA Virk
EIE 12400 TB Hetki
EII 1269 TA Ulbur

ISA 649 TA Loots
IE 16019 P. Br. Joyense
II 14213 P. Br. Intact
IEE Diane
IEI Fripoun
IIE Gonette
III Uruf

154; —; 158; —; 190; 21,5; —; I; 7; 7; 6; 24. IV 1958. a.

3553 TB HASO

«Kungla» kolh., Paide raj.
Puna-raudjas, 4. III 1954. a., «Kungla» kolh., Paide raj.

EMA Tuti, T mära
EE E mära
EI 640 TB Toolan
EEE E mära
EEI E täkk
EIE Klutra, raudjas T mära
EII 305 T Toivo

ISA 1551 TA Haljur
IE 3539 TA Uha
II 348 T Halis
IEE 1690 TB Halda
IEI 573 TA Uhke
IIE 978 T Milla
III 42 T Harun

153; —; 157; —; 188; 20,5; —; I; 6; 5; 6; 29. X 1958. a.

3555 TB HEKU

«Jüriöö» kolh,, Paide raj.
Puna-raudjas, 17. IV 1954. a., «Jüriöö» kolh., Paide raj.

EMA Milvi, raudjas T mära
EE 1631 TA Hassa
EI 475 TA Madin
EEE T mära
EEI 26 T Homer
EIE Punane T mära
EII 239 T Markgraf

ISA 4438 TB Helben
IE 15884 TB Leedi
II 1113 TA Heku
IEE 4872 TB Holla
IEI 1021 TA Lembo
IIE 1631 TA Hassa
III 403 TA Hason

152; —; 160; —; 184; 20; —; II; 6; 4; 6; 12. XI 1957. a.
1957. a. Türil noorhobuste näitusel III auhind

3557 TB HESTUR

«Kungla» kolh., Paide raj.
Puna-raudjas 16. IV 1954. a., «Kungla» kolh., Paide raj.

EMA 13836 TB Lemmi
EE 9396 TB Hildu
EI 1021 TA Lembo
EEE Halli, T mära
EEI 317 T Hingstar
EIE 1559 TA Mimi-Lee
EII 649 TA Loots

ISA 1551 TA Haljur
IE 3539 TA Uha
II 348 T Halis
IEE 1690 TB Halda
IEI 573 TA Uhke
IIE 978 T Milla
III 42 T Harun

154; —; 160; —; 194; 22,5; —; I; 7; 7; 6; 12. XI 1957. a.

3559 TB TEKKART

Rapla raj.
Kõrb, 24. V 1954. a., Rapla raj.

EMA 5084 TB Kaara
EE Maara, raudjas T mära
EI 171 T Karuso
EEE Kindlaks määramata
EEI Kindlaks määramata
EIE Feernaughtilt
EII 169 T Karuso

ISA 3708 TB Tarku
IE 16438 TB Totti
II 857 TA Tambur
IEE 3454 TB Maltu
IEI 807 TA Tarku
IIE 1743 TA Anga
III 575 TA Tugev

158; —; 161; —; 196; 20; —; II; 7; 4; 5; 12. XI 1957. a.

3561 TB TAKTI

«Ühenduse» kolh., Paide raj.
Kõrb, 14. V 1954. a., «Ühenduse» kolh., Paide raj.

EMA 5250 TB Hesko
EE Tutti, punane T mära
EI 357 TA Halifaks
EEE Kindlaks määramata
EEI Kindlaks määramata
EIE 1238 T Anna
EII 45 T Hofrichter

ISA 3796 TB Tarpo
IE Tiksi, T mära
II 575 TA Tugev
IEE T mära
IEI 252 T Miku
IIE 7425 P. Br. Belle
III 11390 P. Br. Guichen

154; —; 159; —; 188; 20,5; —; I; 6; 6; 6; 20. VII 1958. a.

3563 TB TANSI

«Ühenduse» kolh., Paide raj.
Tumehall, 25. VII 1955. a., «Ühenduse» kolh., Paide raj.

EMA 3241 TA Tarva
EE Miira, kõrb T mära
EI 575 TA Tugev
EEE Kindlaks määramata
EEI Kindlaks määramata
EIE 7425 P. Br. Belle
EII 11390 P. Br. Guichen

ISA 3796 TB Tarpo
IE Tiksi, T mära
II 575 TA Tugev
IEE T mära
IEI 252 T Miku
IIE 7425 P. Br. Belle
III 11390 P. Br. Guichen

154; —; 160; —; 192; 20; —; I; 7; 6; 6; 19. VII 1958. a.

3565 TB URMAS

«Lenini Tee» kolh., Rapla raj.
Must, 18. V 1954. a. «Lenini Tee» kolh., Rapla raj.

EMA Tutti, must T mära
EE Maara, T mära
EI 807 TA Tarku
EEE Miira, T mära
EEI 210 T Miks
EIE Trika, kõrb T mära
EII 575 TA Tugev

ISA 2922 TB Unur
IE 16838 TB Giia
IEE Kõrb T mära
IEI 812 TB Grindo
II 1199 TA Urmas
IIE 3504 TB Veera
III 875 TA Urko

155; —; 161; —; 200; 22; —; I; 7; 6; 6; 25. XI 1957. a.

3567 TB VAMBO

«Lenini Tee» kolh., Rapla raj.
Raudjas, 10. IV 1954. a., «Lenini Tee» kolh., Rapla raj.

EMA Taasi, raudjas T mära
EE Velli, T mära
EI 210 T Miks
EEE Maara, T mära
EEI 532 TB Karmu
EIE 950 T Flicka
EII 43 T Meinhard

ISA 4596 TB Vagur
IE 4509 TA Uhkla
II 571 TA Virk
IEE 8836 TB Alli
IEI 1123 TA Uhkus
IIE 3989 P. Br. Union
III 8741 P. Br. Dol

153; —; 158; —; 195; 20,5; —; I; 7; 6; 6; 25. XI 1957. a.

3569 TB KUMAR

Hõreda sovh., Rapla raj.
Raudjas, 11. V 1952. a., «Helge Tee» kolh., Rapla raj.

EMA 2994 TB Silla
EE Raudjas T mära
EI 210 T Miks
EEE Raudjas T mära
EEI 91 T Maksim
EIE 950 T Flicka
EII 43 T Meinhard

ISA 2652 TB Kumar
IE Miira, raudjas T mära
II 1678 TB Kunda
IEE Raudjas T mära
IEI 752 TB Mirkel
IIE Milla, T mära
III 395 TA Kett

154; —; 158; —; 205; 21,5; —; I; 7; 6; 7; 25. XI 1957. a.

3571 TB HERGO

Erumäe kolh., Elva raj.
Tumeraudjas, 17. V 1954. a., Erumäe kolh., Elva raj.

EMA 16388 TB Ulla
EE 1653 TA Tella
EI 1169 TA Uljar
EEE 1309 T Miira
EEI 63 T Tello
EIE 2176 TB Gamil
EII 573 TA Uhke

ISA 2632 TB Hesto
IE Toivi, T mära
II 1392 TB Haldur
IEE Manni, T mära
IEI 575 TA Tugev
IIE 1666 TB Luise
III 317 T Hingstar

152; —; 163; —; 182; 20,5; —; II; 6; 4; 6; 26. X 1957. a.

3573 TB USTAV

Erumäe kolh., Elva raj.
Raudjas, 9. V 1954. a., Erumäe kolh., Elva raj.

EMA Ulle, T mära
EE Deesi, T mära
EI 397 TA Mait
EEE T mära
EEI 53 T Dedal
EIE 1330 T Hiira
IIE 62 T Movik

ISA 3134 TB Uljas
IE 1653 TA Tella
II 1169 TA Uljar
IEE 1309 T Miira
IEI 63 T Tello
IIE 2176 TB Gamil
III 573 TA Uhke

154; —; 159; —; 191; 21; —; I; 6; 6; 6; 7. III 1958. a.

3575 TB UPSA

Erumäe kolh., Elva raj.
Tumeraudjas, 29, III 1954. a. Erumäe kolh., Elva raj.

EMA Tuti, punane T mära
EE Maara, T mära
EI 335 T Tapsi
EEE T mära
EEI 522 TB Monts
EIE 980 T Maitse
EII 278 T Tatar

ISA 3134 TB Uljas
IE 1653 TA Tella
II 1169 TA Uljar
IEE 1309 T Miira
IEI 63 T Tello
IIE 2176 TB Gamil
III 573 TA Uhke

153; —; 162; —; 187; 20,5; —; II; 6; 5; 5; 1958. a.
1957. a. Elvas noorhobuste näitusel II auhind

3577 TB LUKI

Anija kolh., Harju raj.
Punane, 23. V 1953. a., «Murrangu» kolh., Harju raj.

EMA Hirku, T mära
EE Neiu, T mära
EI 755 TA Hümar
EEE Kindlaks määramata
EEI 317 T Hingstar
EIE 1481 TA Arfosa
EII 527 TA Hasavat

ISA 3296 TB Legend
IE 16282 TB Ladi
II 1345 TA Laugur
IEE 1849 TA Almi
IEI 649 TA Loots
IIE 2652 TB Hasona
III 649 TA Loots

150; —; 164; —; 192; 22; —; II; 7; 5; 8; 23. XI 1957. a.

3579 TB TOOMA

«Sädeme» kolh., Märjamaa raj.
Tumeraudjas, 30. V 1953. a., «Sädeme» kolh., Märjamaa raj.

EMA Herku, T mära
EE Laura, T mära
EI 348 T Halis
EEE Maara, T mära
EEI 210 T Miks
EIE 978 T Milla
EII 42 T Harun

ISA 2864 TB Tott
IE 3737 TA Karmel
II 839 TA Tarmo
IEE Killi, raudjas T mära
IEI 777 TA Kandur
IIE 19688 TB Laura
III 575 TA Tugev

153; —; 162; —; 198; 21,5; —; II; 7; 6; 5; 26. XI 1957. a.

3581 TB LEMBI

«Nurme» kolh., Pärnu Linna piirkond.
Puna-raudjas, V 1953. a., «Uus Pere» kolh., Pärnu Linna piirkonnas.

EMA 18040 TB Helva
EE 8588 TB Miira
EI 2292 TB Hats
EEE Raudjas T mära
EEI 610 TB Maksu
EIE Leida, raudjas T mära
EII 841 TA Hakk

ISA 3270 TB Leidus
IE 4637 TA Aida
II 1331 TA Lembor
IEE 2729 TA Madi
IEI 377 TA Avarus
IIE 1775 TA Artella
III 649 TA Loots

159; —; 164; —; 192; 21,5; —; I; 7; 7; 7; 1. XII 1957. a.

3583 TB LEITER

Pärivere sovh., Pärnu Linna piirkond
Must, 11. VI 1953. a., «Linda» kolh., Pärnu Linna piirkonnas

EMA 17762 TB Hinni
EE Miira, kõrb T mära
EI 402 TB Hentu
EEE Kõrb T mära
EEI 43 T Meinhard
EIE 1262 T Almi
EII 336 T Herold

ISA 1013 TA Leho
IE 1763 TA Harba
II 649 TA Loots
IEE 1238 T Anna
IEI 355 TA Hasso
IIE 16019 P. Br. Joyense
III 14213 P. Br. Intact

159; —; 165; —; 189; 22; —; I; 6; 7; 6; 7. III 1958. a.

3585 TB LANGORI

Pärivere sovh., Pärnu Linna piirkond
Must, 10. IV 1954. a., «Linda» kolh., Pärnu Linna piirkonnas

EMA 17758 TB Hulda
EE Elde, T mära
EI 2036 TB Heldar
EEE T mära
EEI T täkk
EIE 2777 TA Miira
EII 904 TB Hullam

ISA 1013 TA Leho
IE 1763 TA Harba
II 649 TA Loots
IEE 1238 T Anna
IEI 355 TA Hasso
IIE 16019 P. Br. Joyense
III 14213 P. Br. Intact

150; —; 156; —; 190; 21; —; II; 7; 4; 6; 1. XII 1957. a.

3587 TB LARET

Pärivere sovh., Pärnu Linna piirkond
Raudjas-kimmel, 10. V 1954. a., «Linda» kolh., Pärnu Linna piirkonnas

EMA 17360 TB Hagar
EE 2727 TA Teesi
EI 981 TA Väle
EEE Leeni, kõrb T mära
EEI 63 T Tello
EIE 1262 T Almi
EII 571 TA Virk

ISA 1013 TA Leho
IE 1763 TA Harba
II 649 TA Loots
IEE 1238 T Anna
IEI 355 TA Hasso
IIE 16019 P. Br. Joyense
III 14213 P. Br. Intact

154; —; 162; —; 190; 21,5; —; I; 7; 7; 6; 20. I 1958. a.

3589 TB JAKU

«Tammaru» kolh., Lihula raj.
Raudjas, 10. V 1954. a., «Tammaru» kolh., Lihula raj.

EMA Vilma, T mära
EE Tella, raudjas T mära
EI 908 TB Volmik
EEE T mära
EEI T täkk
EIE Punane T mära
EII 422 TB Faju

ISA 1890 TB Jaki
IE 2062 TB Võima
II 896 TB Juksur
IEE Kindlaks määramata
IEI Raudjas T mära
IIE Kindlaks määramata
III 541 TA Juks

166; —; 174; —; 205; 22,5; —; I; 6; 10; 6; 9. III 1958. a.

3591 TB VALVUR

«Murrangu» kolh., Tapa raj.
Raudjas kimmel, 11. V 1955. a., «Murrangu» kolh., Tapa raj.

EMA 4697 TA Usin
EE 5114 TB Illa
EI 573 TA Uhke
EEE T mära
EEI 314 T Honker
EIE P. Br. Deroute
EII 11390 P. Br. Guichen

ISA 571 TA Virk
IE 3989 P. Br. Union
II 8741 P. Br. Dol
IEE 3323 P. Br. Omega
IEI 4613 P. Br. Melkart
IIE P. Br. Bichette
III 4580 P. Br. Quistinic

156; —; 168; —; 195; 22; —; I; 7; 8; 7; 1959. a.
1957. a. Amblas noorhobuste näitusel I auhind

3593 TB LANTS

Anija kolh., Harju raj.
Puna-raudjas, 16. V 1954. a., «Murrangu» kolh., Harju raj.

EMA Manni, T mära
EE Pella, T mära
EI 210 T Miks
EEE T mära
EEI T täkk
EIE 950 T Flicka
EII 43 T Meinhard

ISA 3296 TB Legend
IE 16282 TB Ladi
II 1345 TA Laugur
IEE 1849 TA Almi
IEI 649 TA Loots
IIE 2652 TB Hasona
III 649 TA Loots

150; —; 153; —; 183; 20,5; —; II; 7; 4; 7; 23. XI 1957. a.

3595 TB JÄKU

«Uue Kaluri» kolh., Lihula raj.
Tumeraudjas, 8. V 1953. a., «Uue Kaluri» kolh., Lihula raj.

EMA 8772 TB Manna
EE Puna-kimmel T mära
EI 418 TB Mats
EEE Kindlaks määramata
EEI Kindlaks määramata
EIE T mära
EII 210 T Miks

ISA 1218 TB Juks
IE Raudjas T mära
II 541 TA Juks
IEE Kindlaks määramata
IEI Kindlaks määramata
IIE Kindlaks määramata
III 55 T Momus

165; —; 170; —; 207; 22; —; I; 6; 9; 6; 7. III 1958. a.

3597 TB UGAR

K. Marksi nim. kolh., Vändra raj.
Raudjas, 28. VII 1954. a., K. Marksi nim. kolh., Vändra raj.

EMA Tella, T mära
EE Hessi, T mära
EI 584 TB Hernes
EEE T mära
EEI T täkk
EIE 958 T Valhalla
EII 42 T Harun

ISA 1261 TA Urnas
IE 2314 TB Hati
II 573 TA Uhke
IEE 1531 TA Harita
IEI 317 T Hingstar
IIE P. Br. Deroute
III 11390 P. Br. Guichen

154; —; 164; —; 185; 20,5; —; I; 6; 6; 6; 7. III 1958. a.

3599 TB UHURI

Tori Hobusekasvandus, Vändra raj.
Raudjas, 28. IV 1954. a., «Kalevipoja» kolh., Vändra raj.

EMA 6869 TB Uus-Hella
EE 3884 TB Holas
EI 1143 TA Uhas
EEE Milta, must T mära
EEI 129 T Hasmo
EIE 1548 TB Hupa
EII 573 TA Uhke

ISA 1625 TA Uhur
IE 2053 TA Homi
II 1143 TA Uhas
IEE 1559 TA Mimi-Lee
IEI 399 TA Hommik
IIE 1548 TB Hupa
III 573 TA Uhke

155; —; 161; —; 195; 21,5; —; I; 7; 7; 6; 7. III 1958. a.
1956. a. Toris noorhobuste näitusel I auhind
1957. a. Toris noorhobuste näitusel II auhind
1958. a. Elva raj. 9
1959. a. Elva raj. 5

3601 TB ULLAR

K. Marksi nim. kolh., Vändra raj.
Punane, 20. VII 1954. a., K. Marksi nim. kolh., Vändra raj.

EMA Vesta, T mära
EE Vester, T mära
EI 571 TA Virk
EEE T mära
EEI T täkk
EIE 3989 P. Br. Union
EII 8741 P. Br. Dol

ISA 1697 TA Union
IE 8834 TB Anala
II 1143 TA Uhas
IEE 2099 TA Hurma
IEI 159 E Anar
IIE 1548 TB Hupa
III 573 TA Uhke

160; —; 165; —; 190; 20,5; —; eliit; 9; 7; 8; 22. II 1959. a.
1957. a. Toris noorhobuste näitusel I auhind
Müüdud 1959. a.

3603 TB LUKSUS

Tori Hobusekasvandus, Vändra raj.
Raudjas, 28. V 1955. a., «Töö» kolh., Abja raj.

EMA 17604 TB Urmi
EE 4366 TB Gaidi
EI 797 TA Uku
EEE Katinka, kõrb T mära
EEI 746 TB Gumbo
EIE Deli, T mära
EII 573 TA Uhke

ISA 1021 TA Lembo
IE 1559 TA Mimi-Lee
II 649 TA Loots
IEE 644 T Lauk
IEI 50 T Mavr
IIE 16019 P. Br. Joyense
III 14213 P. Br. Intact

157; —; 163; —; 196; 22; —; eliit; 8; 8; 8; 1958. a.
1956. a. Karksis noorhobuste näitusel II auhind
1958. a. Elva raj. 29
1959. a. Elva raj. 18

3605 TB MIKI

«Võidu Lipu» kolh., Pärnu linna piirk.
Puna-raudjas, 1. VI 1954. a., «Võidu Lipu» kolh., Pärnu linna piirk.

EMA 12986 TB Ahti
EE Raudjas T mära
EI 2152 TB Arot
EEE Kindlaks määramata
EEI Kindlaks määramata
EIE Ella, kõrb T mära
EII 297 T Arut

ISA 4931 TB Mati
IE Veija, T mära
II 2296 TB Miku
IEE Manna, T mära
IEI 1145 TA Velko
IIE Meija, T mära
III 687 TA Murr

150; —; 156; —; 184; 20; —; II; 7; 3; 6; 1. XII 1957. a.

3607 TB HAIDER

«Tee Kommunismile» kolh., Rapla raj.
Kõrb, 25. IV 1955. a., Rapla raj.

EMA 19826 TB Helsa
EE T mära
EI 619 TA Hints
EEE Kindlaks määramata
EEI Kindlaks määramata
EIE Maara, T mära
EII 317 T Hingstar

ISA 4912 TB Hasko
IE 4513 TA Uhka
II 1553 TA Halvak
IEE 1533 TA Hesta
IEI 1123 TA Uhkus
IIE 2105 TA Vaika
III 348 T Halis

154; —; 158; —; 185; 20; —; I; 7; 6; 6; 25. I 1958. a.

3609 TB HAKKI

I. V. Stalini nim. kolh., Põltsamaa raj.
Puna-raudjas, 4. VI 1955. a., I. V. Stalini nim. kolh., Põltsamaa raj.

EMA 5857 TB Halli
EE Hilma, T māra
EI 675 TA Hardi
EEE T māra
EEI 53 T Dedal
EIE 1237 T Alla
EII 317 T Hingstar
ISA 1553 TA Halvak
IE 2105 TA Vaika
II 348 T Halis
IEE 1548 TB Hupa
IEI 571 TA Virk
IIE 978 T Milla
III 42 T Harun

155; —; 159; —; 193; 20,5; —; I; 7; 6; 7; 1958. a.
1956. a. Põltsamaal noorhobuste näitusel II auhind

3611 TB HELIKO

Lungu sovh., Rapla raj.
Raudjas, 14. III 1954. a., Tori Hobusekasvanduses, Vändra raj.

EMA 3677 TA Ulli
EE 2296 TB Leidulaps
EI 573 TA Uhke
EEE 990 T Heero
EEI 42 E Agu
EIE P. Br. Deroute
EII 11390 P. Br. Guichen
ISA 1667 TA Hindo
IE 3679 TA Ubi
II 317 T Hingstar
IEE 2105 TA Vaika
IEI 573 TA Uhke
IIE 1284 T Maimu
III 133 T Heldenknabe

155; —; 163; —; 187; 21,5; —; I; 7; 7; 6; 23. I 1958. a.

3613 TB UKSUR

«Tasuja» kolh., Märjamaa raj.
Puna-raudjas, 2. VI 1955. a., «Tasuja» kolh., Märjamaa raj.

EMA 2417 TA Pilvi
EE Maida, kõrb T māra
EI 754 TB Peeru
EEE Kõrb T māra
EEI 91 T Maksim
EIE Kindlaks määramata
EII Kindlaks määramata
ISA 1627 TA Uhar
IE 1559 TA Mimi-Lee
II 1365 TA Uvar
IEE 644 T Lauk
IEI 50 T Mavr
IIE 2296 TB Leidulaps
III 573 TA Uhke

156; —; 161; —; 200; 21,5; —; I; 7; 8; 7; 23. I 1958. a.

3615 TB UGUR

«Tasuja» kolh., Märjamaa raj.
Kõrb, 14. V 1955. a., «Tasuja» kolh., Märjamaa raj.

EMA 17978 TB Tulla
EE Hipo, hall T māra
EI 1033 TA Tannur
EEE Noora, raudjas T māra
EEI 989 TA Hanso
EIE 1743 TA Anga
EII 575 TA Tugev
ISA 1627 TA Uhar
IE 1559 TA Mimi-Lee
II 1365 TA Uvar
IEE 644 T Lauk
IEI 50 T Mavr
IIE 2296 TB Leidulaps
III 573 TA Uhke

154; —; 157; —; 193; 20,5; —; I; 7; 7; 6; 23. I 1958. a.

3617 TB UPI

«Tasuja» kolh., Märjamaa raj.
Raudjas, 19. VI 1955. a., «Tasuja» kolh., Märjamaa raj.

EMA 18510 TB Hulli
EE 10944 TB Hulla
EI 348 T Halis
EEE Liina, punane T mära
EEI 697 TA Humal
EIE 978 T Milla
EII 42 T Harun
ISA 1161 TA Ungas
IE Hito, raudjas T mära
II 573 TA Uhke
IEE 823 T Lillu
IEI 129 T Hasmo
IIE P. Br. Deroute
III 11390 P. Br. Guichen

156; —; 160; —; 187; 20,5; —; I; 7; 6; 6; 17. VII 1958. a.

3619 TB UUSMAN

«Tee Kommunismile» kolh., Märjamaa raj.
Puna-raudjas, 5. IV 1953. a., Märjamaa raj.

EMA 13862 TB Sulda
EE Silva, must T mära
EI 569 TA Sammur
EEE 96 E Hola
EEI 44 T Diogenes
EIE P. Br. Epase
EII 5908 P. Br. Vidangeur
ISA 4126 TB Uljak
IE Hiira, T mära
II 1381 TA Uljas
IEE Maksi, T mära
IEI 348 T Halis
IIE 2872 TB Telli
III 573 TA Uhke

152; —; 157; —; 187; 20; —; II; 7; 4; 6; 23. I 1958. a.

3621 TB SAGAR

«Majaka» kolh., Paide raj.
Kõrb, 28. V 1955. a., «Majaka» kolh., Paide raj.

EMA Kulla, T mära
EE Manna, raudjas T mära
EI 318 T Gotho
EEE Massa, T mära
EEI 338 T Candit
EIE Dolli, punane T mära
EII 240 T Grant
ISA 2067 TB Siknal
IE 19648 TB Kulla
II 1157 TA Sangar
IEE Malle, kõrb T mära
IEI 357 TA Halifaks
IIE Klaara, must T mära
III 569 TA Sammur

152; —; 158; —; 187; 20; —; II; 7; 4; 5; 23. I 1958. a.

3623 TB LEKO

«Majaka» kolh., Paide raj.
Raudjas, 26. IV 1954. a. «Majaka» kolh., Paide raj.

EMA 19642 TB Tolli
EE 3247 TA Hedi
EI 826 TB Terra
EEE Raudjas T mära
EEI 317 T Hingstar
EIE Selma, kõrb T mära
EII 305 T Toivo
ISA 3088 TB Lembot
IE 3265 TA Ulai
II 1021 TA Lembo
IEE Mansu, T mära
IEI 573 TA Uhke
IIE 1559 TA Mimi-Lee
III 649 TA Loots

150; —; 157; —; 183; 20; —; II; 7; 4; 6; 23. I 1958. a.

3625 TB LUNA

«Majaka» kolh., Paide raj.
Raudjas, 20. IV 1954. a., «Majaka» kolh., Paide raj.

EMA 19614 TB Kalle
EE Raudjas T mära
EI 767 TA Kalev
EEE Kindlaks määramata
EEI 239 T Markgraf
EIE 2020 TB Melly
EII 338 T Candit

ISA 3088 TB Lembot
IE 3265 TA Ulai
II 1021 TA Lembo
IEE Mansu, T mära
IEI 573 TA Uhke
IIE 1559 TA Mimi-Lee
III 649 TA Loots

157; —; 159; —; 184; 20,5; —; I; 6; 6; 6; 1958. a.

3627 TB URPI

«Majaka» kolh., Paide raj.
Raudjas, 16. VI 1954. a., Paide raj.

EMA 13440 TB Haida
EE Maara, punane T māra
EI 927 TA Hinkur
EEE Kindlaks määramata
EEI 338 T Candit
EIE 1174 T Maika
EII 317 T Hingstar

ISA 1685 TA Uksi
IE 13424 TB Heddi
II 903 TA Urpi
IEE 5204 TB Gaare
IEI 927 TA Hinkur
IIE 1852 TB Arma
III 573 TA Uhke

153; —; 158; —; 182; 20; —; II; 6; 4; 6; 23. I 1958. a.
1957. a. Järva-Jaanis noorhobuste näitusel III auhind

3629 TB HIKU

«Majaka» kolh., Paide raj.
Raudjas, 24. V 1955. a., Paide raj.

EMA 13422 TB Kati
EE 5220 TB Gammi
EI 872 TB Konto
EEE Kindlaks määramata
EEI 338 T Candit
EIE Maja, must T mära
EII 338 T Candit

ISA 2304 TB Harko
IE 2075 TA Imbi
II 348 T Halis
IEE Nobi, must T māra
IEI 240 T Grant
IIE 978 T Milla
III 42 T Harun

153; —; 158; —; 184; 21; —; I; 7; 6; 7; 7. III 1958. a.

3631 TB HINDO

«Majaka» kolh., Paide raj.
Raudjas, 6. VI 1955. a., «Majaka» kolh., Paide raj.

EMA 3247 TA Hedi
EE Raudjas T māra
EI 317 T Hingstar
EEE Minni, T māra
EEI 169 T Karuso
EIE 1284 T Maimu
EII 133 T Heldenknabe

ISA 2304 TB Harko
IE 2075 TA Imbi
II 348 T Halis
IEE Nobi, must T māra
IEI 240 T Grant
IIE 978 T Milla
III 42 T Harun

160; —; 165; —; 201; 22; —; eliit; 9; 8; 8; 15. II 1959. a.
1957. a. Järva-Jaanis noorhobuste näitusel I auhind

3633 TB HUSSA

«Majaka» kolh., Paide raj.
Kõrb, 20. IV 1955. a., «Majaka» kolh., Paide raj.

EMA 19630 TB Selma
EE Koidu, T mära
EI 823 TA Sekretär
EEE Miira, T mära
EEI Kindlaks määramata
EIE 2030 TB Aari
EII 569 TA Sammur

ISA 2304 TB Harko
IE 2075 TA Imbi
II 348 T Halis
IEE Nobi, must T mära
IEI 240 T Grant
IIE 978 T Milla
III 42 T Harun

156; —; 160; —; 183; 20,5; —; I; 7; 7; 6; 1958. a.
1957. a. Järva-Jaanis noorhobuste näitusel I auhind

3635 TB SULTAN

«Vabaduse» kolh., Märjamaa raj.
Kõrb, 1. VI 1954. a., «Vabaduse» kolh., Märjamaa raj.

EMA 18126 TB Haali
EE Maara, T mära
EI 910 TB Hansur
EEE Pelli, T mära
EEI 210 T Miks
EIE Nelli, kõrb T mära
EII 348 T Halis

ISA 4506 TB Sannu
IE 11792 TB Kaia
II 987 TA Sannur
IEE Tella, punane T mära
IEI 782 TB Keks
IIE 2465 TA Horli
III 569 TA Sammur

150; —; 155; —; 182; 20; —; II; 6; 4; 5; 21. I 1958. a.

3637 TB SANGAR

«Vabaduse» kolh., Märjamaa raj.
Must, 20. IV 1954. a., «Vabaduse» kolh., Märjamaa raj.

EMA 18122 TB Loola
EE Miira, T mära
EI 801 TA Haril
EEE Massa, kõrb T mära
EEI 210 T Miks
EIE Mirti, kõrb T mära
EII 625 TA Halik

ISA 4506 TB Sannu
IE 11792 TB Kaia
II 987 TA Sannur
IEE Tella, punane T mära
IEI 782 TB Keks
IIE 2465 TA Horli
III 569 TA Sammur

151; —; 157; —; 182; 20,5; —; II; 6; 4; 5; 21. I 1958. a.
1957. a. Vigalas noorhobuste näitusel I auhind

3639 TB VEMBO

«Vabaduse» kolh., Märjamaa raj.
Puna-raudjas, 19. VI 1954. a., I. V. Stalini nim. kolh., Märjamaa raj.

EMA 18136 TB Vanda
EE 3987 TA Helli
EI 1207 TA Vahur
EEE Must T mära
EEI 910 TB Hansur
EIE 1845 TA Gadi
EII 571 TA Virk

ISA 4902 TB Vassa
IE 2225 TA Tiiu
II 4278 TB Vahur
IEE 1767 TA Ella
IEI 575 TA Tugev
IIE T mära
III 571 TA Virk

155; —; 160; —; 193; 21; —; I; 7; 6; 6; 30. X 1958. a.
1955.a. Vigalas noorhobuste näitusel III auhind
1957. a. Vigalas noorhobuste näitusel I auhind

3641 TB LOOS

«Vabaduse» kolh., Märjamaa raj.
Raudjas, 13. V 1954. a., «Vabaduse» kolh., Märjamaa raj.

EMA 18106 TB Hella
EE Leili, T mära
EI 910 TB Hansur
EEE Lilli, kõrb T mära
EEI 91 E Luks
EIE Nelli, kõrb T mära
EII 348 T Halis

ISA 4508 TB Lootus
IE 2286 TB Hinda
II 859 TA Lunar
IEE 1586 TB Miia
IEI 348 T Halis
IIE 986 T Hoiva
III 649 TA Loots

153; —; 158; —; 184; 20; —; II; 6; 4; 5; 21. I 1958. a.
1957. a. Vigalas noorhobuste näitusel II auhind

3643 TB LINAR

«Vabaduse» kolh., Märjamaa raj.
Punane, 20. V 1954. a., «Vabaduse» kolh., Märjamaa raj.

EMA 18134 TB Lenda
EE 11796 TB Helve
EI 859 TA Lunar
EEE 631 E Leida
EEI 910 TB Hansur
EIE 986 T Hoiva
EII 649 TA Loots

ISA 4508 TB Lootus
IE 2286 TB Hinda
II 859 TA Lunar
IEE 1586 TB Miia
IEI 348 T Halis
IIE 986 T Hoiva
III 649 TA Loots

159; —; 163; —; 191; 21; —; I; 7; 6; 6; 20. VII 1958. a.

3645 TB LARI

«Vabaduse» kolh., Märjamaa raj.
Kõrb, 29. IV 1954. a., «Vabaduse» kolh., Märjamaa raj.

EMA 13870 TB Kanni
EE 631 E Leida
EI 349 T Kristjan
EEE Must E mära
EEI 23 E Lari
EIE 403 T Tiksi
EII 85 T Kristjan

ISA 4508 TB Lootus
IE 2286 TB Hinda
II 859 TA Lunar
IEE 1586 TB Miia
IEI 348 T Halis
IIE 986 T Hoiva
III 649 TA Loots

156; —; 161; —; 188; 20,5; —; I; 6; 6; 6; 16. VII 1958. a.

3647 TB SANGAR

Vigala kolh., Märjamaa raj.
Raudjas, 7. VI 1954. a., I. V. Stalini nim. kolh., Märjamaa raj.

EMA 20412 TB Uki
EE 11778 TB Aksa
EI 1359 TA Uardo
EEE 3107 TA Hanni
EEI 523 TA Advokat
EIE 2291 TA Lulla
EII 573 TA Uhke

ISA 3440 TB Saksi
IE 13884 TB Halla
II 987 TA Sannur
IEE Kõrb T mära
IEI 801 TA Haril
IIE 2465 TA Horli
III 569 TA Sammur

159; —; 166; —; 190; 21,5; —; I; 7; 7; 7, 7. III 1958. a.
1955. a. Vigalas noorhobuste näitusel I auhind
1956. a. Vigalas noorhobuste näitusel I auhind
1957. a. Vigalas noorhobuste näitusel I auhind

3649 TB ULKI

Vigala kolh., Märjamaa raj.
Puna-raudjas, 12. IV 1955. a., I. V. Stalini nim. kolh., Märjamaa raj.

EMA 17870 TB Silvi
EE 8602 TB Hilga
EI 987 TA Sannur
EEE Koora, punane T mära
EEI 641 TA Honti
EIE 2465 TA Horli
EII 569 TA Sammur

ISA 1625 TA Uhur
IE 2053 TA Homi
II 1143 TA Uhas
IEE 1559 TA Mimi-Lee
IEI 399 TA Hommik
IIE 1548 TB Hupa
III 573 TA Uhke

161; —; 169; —; 200; 21,5; —; I; 7; 9; 6; 21. I 1958. a.
1956. a. Vigalas noorhobuste näitusel I auhind
1957. a. Vigalas noorhobuste näitusel I auhind

3651 TB SAMBU

Vigala kolh., Märjamaa raj.
Tumeraudjas, 8. V 1954. a., I. V. Stalini nim. kolh., Märjamaa raj.

EMA 8898 TB Hosta
EE Punane T mära
EI 641 TA Honti
EEE Kindlaks määramata
EEI Kindlaks määramata
EIE Miira, kõrb T mära
EII 348 T Halis

ISA 3440 TB Saksi
IE 13884 TB Halla
II 987 TA Sannur
IEE Kõrb T mära
IEI 801 TA Haril
IIE 2465 TA Horli
III 569 TA Sammur

154; —; 162; —; 185; 20; —; I; 6; 6; 6; 7. III 1958. a.
1955. a. Vigalas noorhobuste näitusel I auhind
1956. a. Vigalas noorhobuste näitusel I auhind
1957. a. Vigalas noorhobuste näitusel I auhind

3653 TB TARMO

Vigala kolh., Märjamaa raj.
Kõrb, 11. V 1955. a., I. V. Stalini nim. kolh., Märjamaa raj.

EMA 8898 TB Hosta
EE Punane T mära
EI 641 TA Honti
EEE Kindlaks määramata
EEI Kindlaks määramata
EIE Miira, kõrb T mära
EII 348 T Halis

ISA 4898 TB Tuljak
IE 4159 TA Hoola
II 1527 TA Tuusler
IEE Milvi, raudjas T mära
IEI 1278 TB Hossman
IIE 5114 TB Illa
III 575 TA Tugev

153; —; 158; —; 182; 22; —; I; 6; 6; 6; 7. III 1958. a.

3655 TB TUGI

Vigala kolh., Märjamaa raj.
Puna-raudjas, 2. V 1955. a., I. V. Stalini nim. kolh., Märjamaa raj.

EMA Mahta, T mära
EE Hella, T mära
EI 1233 TA Virku
EEE Miira, T mära
EEI 348 T Halis
EIE Miira, raudjas T mära
EII 571 TA Virk

ISA 4898 TB Tuljak
IE 4159 TA Hoola
II 1527 TA Tuusler
IEE Milvi, raudjas T mära
IEI 1278 TB Hossman
IIE 5114 TB Illa
III 575 TA Tugev

156; —; 164; —; 196; 22; —; I; 7; 8; 7; 7. III 1958. a.

3657 TB LEIUTIS

«Uue Pere» kolh., Pärnu Linna piirkond
Puna-raudjas, 11. V 1953. a., «Uue Pere» kolh., Pärnu linna piirkonnas

EMA 15252 TB Helde
EE Miira, must T mära
EI 651 TA Hangur
EEE Selma, must T mära
EEI 326 T Magnat
EIE 1283 T Aade
EII 317 T Hingstar

ISA 3270 TB Leidus
IE 4637 TA Aida
II 1331 TA Lembor
IEE 2729 TA Madi
IEI 377 TA Avarus
IIE 1775 TA Artella
III 649 TA Loots

150; —; 153; —; 194; 21; —; II; 8; 4; 7; 22. I 1958. a.

3659 TB ULJAS

«Tasuja» kolh., Paide raj.
Tumeraudjas, 18. IV 1955. a., «Tasuja» kolh., Paide raj.

EMA Ulla, raudjas T mära
EE 9528 TB Alla
EI 903 TA Urpi
EEE Sella, kõrb T mära
EEI 698 TB Airon
EIE 1852 TB Arma
EII 573 TA Uhke

ISA 1125 TA Ullar
IE 3134 TB Tilla
II 573 TA Uhke
IEE T mära
IEI 230 T Torilan
IIE P. Br. Deroute
III 11390 P. Br. Guichen

150; —; 156; —; 182; 19,5; —; II; 7; 4; 8; 23. I 1958. a.

3661 TB HERKOLAS

«Esimese Mai» kolh., Paide raj.
Kõrb, 5. III 1955. a., «Esimese Mai» kolh., Paide raj.

EMA 16814 TB Gati
EE Raudjas T mära
EI 369 TA Guido
EEE Kindlaks määramata
EEI Kindlaks määramata
EIE Kõrb T mära
EII 241 T Graphit

ISA 2992 TB Hevur
IE 2103 TA Valla
II 2122 TB Hevo
IEE 2296 TB Leidulaps
IEI 571 TA Virk
IIE 2287 TA Laida
III 584 TB Hernes

151; —; 156; —; 183; 20; —;II; 7; 4; 7; 23. I 1958. a.

3663 TB HARTI

«Esimese Mai» kolh., Paide raj.
Must, 18. IV 1954. a., «Esimese Mai» kolh., Paide raj.

EMA 19384 TB Lonni
EE Miira, T mära
EI 1013 TA Leho
EEE Kindlaks määramata
EEI Kindlaks määramata
EIE 1763 TA Harba
EII 649 TA Loots

ISA 2992 TB Hevur
IE 2103 TA Valla
II 2122 TB Hevo
IEE 2296 TB Leidulaps
IEI 571 TA Virk
IIE 2287 TA Laida
III 584 TB Hernes

152; —; 158; —; 187; 21,5; —; II; 7; 5; 6; 23. I 1958. a.

3665 TB HAROL

«Esimese Mai» kolh., Paide raj.
Tumekõrb, 27. V 1954. a., «Esimese Mai» kolh., Paide raj.

EMA Aira, T mära
EE 5060 TB Gelli
EI 515 TA Anod
EEE Raudjas T mära
EEI 318 T Gotho
EIE 961 T Mantinea
EII 64 T Arend

ISA 2992 TB Hevur
iE 2103 TA Valla
II 2122 TB Hevo
IEE 2296 TB Leidulaps
IEI 571 TA Virk
IIE 2287 TA Laida
III 584 TB Hernes

154; —; 157; —; 182; 20; —; II; 7; 4; 6; 23. I 1958. a.

3667 TB TRALLI

V. I. Lenini nim. kolh., Jõgeva raj.
Must, 15. V 1954. a., V. I. Lenini nim. kolh., Jõgeva raj.

EMA Uido, T mära
EE Malli, must T mära
EI 1329 TA Urmas
EEE T mära
EEI 239 T Markgraf
EIE 3015 TA Tella
EII 851 TA Uudis

ISA 2157 TA Trull
IE 14112 TB Haki
II 1001 TA Tukkar
IEE Mai, kõrb T mära
IEI 1752 TB Honksur
IIE 1531 TA Harita
III 575 TA Tugev

151; —; 156; —; 190; 20,5; —; II; 7; 4; 7; 27. I 1958. a.

3669 TB HAIDAK

I. V. Stalini nim. kolh., Valga raj.
Punane, 5. VI 1954. a., I. V. Stalini nim. kolh., Valga raj.

EMA Gemmi, punane T mära
EE Halli, T mära
EI 990 TB Grimm
EEE Kati, T mära
EEI T täkk
EIE 1496 TB Gerda
EII 354 TB Gandhi

ISA 1433 TA Haljas
IE 3331 TA Ulli
II 348 T Halis
IEE 1871 TA Gra
IEI 573 TA Uhke
IIE 978 T Milla
III 42 T Harun

156; —; 161; —; 188; 21,5; —; I; 7; 7; 6; 1958. a.
1957. a. Sangastes noorhobuste näitusel I auhind

3671 TB HASMOR

I. V. Stalini nim. kolh., Valga raj.
Must, 8. V 1954. a., I. V. Stalini nim. kolh., Valga raj.

EMA 16724 TB Lonni
EE 5786 TB Nuku
EI 649 TA Loots
EEE Must T mära
EEI 686 TB Nõku
EIE 16019 P. Br. Joyense
EII 14213 P. Br. Intact

ISA 1433 TA Haljas
IE 3331 TA Ulli
II 348 T Halis
IEE 1871 TA Gra
IEI 573 TA Uhke
IIE 978 T Milla
III 42 T Harun

153; —; 160; —; 186; 20; —; II; 8; 4; 7; 29. I 1958. a.
1956. a. Sangastes noorhobuste näitusel II auhind
1957. a. Sangastes noorhobuste näitusel II auhind

3673 TB UUDIS

I. V. Stalini nim. kolh., Valga raj.
Puna-raudjas, 1. IV 1953. a., I. V. Stalini nim. kolh., Valga raj.

EMA Helga, punane T mära
EE Maara, T mära
EI 1301 TA Hinktor
EEE Tella, T mära
EEI 72 T Mars
EIE 5770 TB Marta
EII 399 TA Hommik

ISA 1161 TA Ungas
IE Hito raudjas T mära
II 573 TA Uhke
IEE 823 T Lillu
IEI 129 T Hasmo
IIE P. Br. Deroute
III 11390 P. Br. Guichen

156; —; 160; —; 200; 21,5; —; I; 8; 7; 7; 1958. a.

3675 TB HAIDOK

Antsla Põllumajandustehnikumi õppemajand, Võru raj.
Tumekõrb, 24. V 1955. a., Antsla Põllumajandustehnikumi õppemajandis, Võru raj.

EMA 18500 TB Senta
EE 13110 TB Todi
EI 901 TA Sasku
EEE Massa, must T mära
EEI 1136 TB Toila
EIE 1334 T Milka
EII 569 TA Sammur

ISA 4280 TB Hirpo
IE 2498 TB Halma
II 383 TA Hinko
IEE 824 T Liisa
IEI 129 T Hasmo
IIE 964 T Guadiana
III 317 T Hingstar

156; —; 162; —; 184; 21; —; I; 6; 6; 6; 1958. a.

3677 TB UHAR

«Bolševiku» kolh., Valga raj.
Puna-raudjas, 10. VI 1955. a., «Bolševiku» kolh., Valga raj.

EMA 3659 TA Virvi
EE Säde, raudjas T mära
EI 571 TA Virk
EEE Kindlaks määramata
EEI Kindlaks määramata
EIE 3989 P. Br. Union
EII 8741 P. Br. Dol

ISA 2738 TB Umpar
IE 9610 TB Kanni
II 1107 TA Uhkus
IEE Selta, punane T mära
IEI 1014 TB Keigar
IIE 3220 TB Hanna
III 573 TA Uhke

151; —; 155; —; 182; 19,5; —; II; 8; 4; 7; 30. I 1958. a.
Müüdud 1959. a.

3679 TB VILLUR

«Tuleviku» kolh., Tartu raj.
Raudjas, 1948. a., Tartu raj.

EMA 12054 TB Hille
EE Malli, raudjas T mära
EI 584 TB Hernes
EEE Kõrb T mära
EEI 239 T Markgraf
EIE 958 T Valhalla
EII 42 T Harun

ISA 1007 TA Viidur
IE 2830 TB Hame
II 571 TA Virk
IEE 1284 T Maimu
IEI 403 TA Hason
IIE 3989 P. Br. Union
III 8741 P. Br. Dol

157; —; 164; —; 187; 21; —; I; 7; 6; 6; 28. I 1958. a.

3681 TB UFARD

«Võimsa Jõu» kolh., Elva raj.
Raudjas, 28. III 1953. a., «Võimsa Jõu» kolh., Elva raj.

EMA 16386 TB Ullu
EE 2720 TB Hasna
EI 1169 TA Uljar
EEE 1308 T Miida
EEI 129 T Hasmo
EIE 2176 TB Gamil
EII 573 TA Uhke

ISA 1125 TA Ullar
IE 3134 TB Tilla
II 573 TA Uhke
IEE T mära
IEI 230 T Torilan
IIE P. Br. Deroute
III 11390 P. Br. Guichen

149; —; 155; —; 182; 19,5; —; II; 7; 4; 6; 28. I 1958. a.

1955. a. Elvas noorhobuste näitusel III auhind
1956. a. Elvas noorhobuste näitusel III auhind

3863 TB UBARU

«Valguta» kolh., Elva raj.
Puna-raudjas, 21. V 1954. a., «Valguta» kolh., Elva raj.

EMA 2716 TB Haali
EE Liivi, kõrb T mära
EI 129 T Hasmo
EEE Kindlaks määramata
EEI Kindlaks määramata
EIE 957 T Waldfrau
EII 1649 Tk Hyperion

ISA 2840 TB Uland
IE 3621 TA Harla
II 1169 TA Uljar
IEE Tiiu, T mära
IEI 599 TA Hurbo
IIE 2176 TB Gamil
III 573 TA Uhke

155; —; 164; —; 190; 20,5; —; I; 7; 6; 7; 1958. a.

3685 TB HOKI

I. V. Stalini nim. kolh., Jõgeva raj.
Raudjas, 5. V 1954. a., I. V. Stalini nim. kolh., Jõgeva raj.

EMA 10138 TB Hepu
EE Mansu, raudjas T mära
EI 314 T Honker
EEE Kindlaks määramata
EEI Kindlaks määramata
EIE 960 T Morava
EII 133 T Heldenknabe

ISA 4378 TB Hango
IE 2937 TA Hello
II 1433 TA Haljas
IEE T mära
IEI 296 T Tross
IIE 3331 TA Ulli
III 348 T Halis

155; —; 159; —; 188; 21,5; —; I; 6; 7; 6; 7. III 1958. a.

1956. a. Jõgeval noorhobuste näitusel II auhind
1957. a. Jõgeval noorhobuste näitusel II auhind
1957. a. Jõgeval veo- ja sõiduvõistlustel
2000 m veo aeg 17.12,0
2000 m sõidu aeg 6.12,0
kaugusveos 406 m

3687 TB USIN

«Kalevipoja» kolh. Valga raj.
Raudjas, 30. V 1954. a., «Kalevipoja» kolh., Valga raj.

EMA 10388 TB Aada
EE 1194 TB Mirta
EI 510 TB Alus
EEE Kõrb T mära
EEI 51 T Madrid
EIE 1194 T Mirta
EII 295 T Ajaks
ISA 2604 TB Uku
IE 5716 TB Tella
II 815 TA Ustus
IEE 21 T Teisman-Ilo tütar
IEI 287 T Diltram
IIE 1733 TA Alla
III 573 TA Uhke

151; —; 157; —; 191; 20,5; —; II; 7; 4; 6; 30. I 1958. a.

3689 TB HOOLER

Oorgu kolh., Põltsamaa raj.
Kimmel, 19. VI 1955. a., Põltsamaa raj.

EMA 17550 TB Vilna
EE Grete, T mära
EI 971 TA Villem
EEE Ilme, T mära
EEI Grunne, T täkk
EIE Asta, kõrb T mära
EII 571 TA Virk
ISA 2566 TB Hembur
IE 8620 TB Reeda
II 317 T Hingstar
IEE 3808 TB Milla
IEI 886 TB Riksi
IIE 1284 T Maimu
III 133 T Heldenknabe

152; —; 156; —; 182; 21; —; II; 7; 5; 6; 13. II 1958. a.
1956. a. Kolga-Jaanis noorhobuste näitusel I auhind
1957. a.. Kolga-Jaanis noorhobuste näitusel II auhind
1958. a. Kolga-Jaanis noorhobuste näitusel II auhind

3691 TB HURGUR

«Edasi» kolh., Põltsamaa raj.
Raudjas, 1. VI 1953. a., Põltsamaa raj.

EMA 2631 TA Ullo
EE 1626 TB Norma
EI 573 TA Uhke
EEE Bella, kõrb T mära
EEI 121 T Heldenknabe
EIE P. Br. Deroute
EII 11390 P. Br. Guichen
ISA 2530 TB Heksur
IE 9382 TB Hange
II 1071 TA Heki
IEE 1720 TB Aga
IEI 356 TB Havai
IIE 1690 TB Halda
III 527 TA Hasavat

151; —; 157; —; 182; 21; —; II; 6; 5; 6; 13. II 1958. a.

3693 TB LASSO

«Sädeme» kolh., Põltsamaa raj.
Raudjas, 26. VI 1952. a., Põltsamaa raj.

EMA 13080 TB Katu
EE 2257 TA Germi
EI 395 TA Kett
EEE Ella, T mära
EEI 240 T Grant
EIE Manna, kõrb T mära
EII 171 T Karuso
ISA 3412 TB Lari
IE 13084 TB Kalle
II 1021 TA Lembo
IEE Manna, must T mära
IEI 395 TA Kett
IIE 1559 TA Mimi-Lee
III 649 TA Loots

151; —; 158; —; 182; 20,5; —; II; 6; 4; 6; 13. II 1958. a.

3695 TB LUNDAR

Eesti Riiklik Sugutäkkude Tall, Viljandi raj.
Puna-raudjas, 2. IV 1955. a., J. V. Stalini nim. kolh., Jõgeva raj.

EMA 6589 TB Urme
EE 13458 TB Vilga
EI 1049 TA Ukkur
EEE Hurli, raudjas T mära
EEI 571 TA Virk
EIE 4464 TB Maara
EII 573 TA Uhke

ISA 2015 TA Lootus
IE 10326 TB Hulla
II 1021 TA Lembo
IEE 2608 TB Gilla
IEI 366 TB Harpy
IIE 1559 TA Mimi-Lee
III 649 TA Loots

153; —; 160; —; 187; 20; —; I; 7; 6; 6; 20. VII 1958. a.
1956. a. Viljandis noorhobuste näitusel I auhind
1957. a. Viljandis noorhobuste näitusel II auhind

3697 TB HARRI

«Esimese Mai» kolh., Viljandi raj.
Puna-raudjas, 12. III 1954. a., «Esimese Mai» kolh., Viljandi raj.

EMA 18356 TB Aimi
EE T mära
EI T täkk

ISA 2566 TB Hembur
IE 8620 TB Reeda
II 317 T Hingstar
IEE 3808 TB Milla
IEI 886 TB Riksi
IIE 1284 T Maimu
III 133 T Heldenknabe

158; —; 164; —; 185; 21; —; II; 6; 5; 5; 10. III 1958. a.

3699 TB UHKY

«Sirbi ja Vasara» kolh., Viljandi raj.
Puna-raudjas, 28. IV 1955. a., «Sirbi ja Vasara» kolh., Viljandi raj.

EMA Haida, T mära
EE 9816 TB Hali
EI 1872 TB Halu
EEE 1828 TB Aida
EEI 675 TA Hardi
EIE 1524 TB Alidevi
EII 399 TA Hommik

ISA 2728 TB Urbas
IE 2918 TB Allu
II 1049 TA Ukkur
IEE Maara, kõrb T mära
IEI 379 TA Arbalett
IIE 4464 TB Maara
III 573 TA Uhke

154; —; 157; —; 181; 20; —; I; 6; 6; 6; 19. VII 1958. a.
1956. a. Viljandi noorhobuste näitusel I auhind

3701 TB UKS

«Esimese Mai» kolh., Viljandi raj.
Kõrb, 1. IV 1954. a., Viljandi raj.

EMA 15628 TB Luuna
EE Aaga, kõrb T mära
EI 899 TA Lootus
EEE Kõrb T mära
EEI 595 TA Ain
EIE Norma, raudjas T mära
EII 649 TA Loots

ISA 2726 TB Ugri
IE 12466 TB Haki
II 1143 TA Uhas
IEE Raudjas T mära
IEI 204 T Hallo
IIE 1548 TB Hupa
III 573 TA Uhke

152; —; 158; —; 186; 20,5; —; II; 6; 5; 5; 10. III 1958. a.

3703 TB LENNUK

«Sirbi ja Vasara» kolh., Viljandi raj.
Hall, 16. V 1955. a., «Sirbi ja Vasara» kolh., Viljandi raj.

EMA Lindu, hall T mära
EE Heti, T mära
EI 1872 TB Halu
EEE Kati, T mära
EEI 295 T Ainto
EIE 1524 TB Alidevi
EII 399 TA Hommik

ISA 973 TA Lennuk
IE Lonny, raudjas T mära
II 649 TA Loots
IEE 169 T Karuso tütar
IEI 12 T Hetman
IIE 16019 P. Br. Joyense
III 14213 P. Br. Intact

153; —; 162; —; 182; 21; —; II; 7; 5; 5; 20. II 1958. a.
1956. a. Viljandis noorhobuste näitusel II auhind

3705 TB HELLAS

Tori Hobusekasvandus, Vändra raj.
Raudjas, 5. III 1955. a., Tori Hobusekasvanduses, Vändra raj.

EMA 3677 TA Ulli
EE 2296 TB Leidulaps
EI 573 TA Uhke
EEE 990 T Heero
EEI 42 E Agu
EIE P. Br. Deroute
EII 11390 P. Br. Guichen

ISA 1715 TA Hormon
IE 4147 TA Lipsi
II 1553 TA Halvak
IEE 2844 TB Hõrna
IEI 649 TA Loots
IIE 2105 TA Vaika
III 348 T Halis

153; —; 164; —; 188; 22,5; 596; I; 6; 6; 6; 19. II 1958. a.

3707 TB LEEGION

Tori Hobusekasvandus, Vändra raj.
Raudjas, 20. IV 1956. a., Tori Hobusekasvanduses, Vändra raj.

EMA 4667 TA Urita
EE 2830 TB Hame
EI 1359 TA Uardo
EEE 1284 T Maimu
EEI 403 TA Hason
EIE 2291 TA Lulla
EII 573 TA Uhke

ISA 2001 TA Luhar
IE 17410 TB Uhra
II 649 TA Loots
IEE 1243 T Hilba
IEI 1143 TA Uhas
IIE 16019 P. Br. Joyense
III 14213 P. Br. Intact

157; —; 159; —; 181; 22; 556; I; 7; 8; 7; 19. II 1958. a.
1957. a. Toris noorhobuste näitusel I auhind

3709 TB HARO

«Esimese Mai» kolh., Paide raj.
Must, 22. III 1955. a., Paide raj.

EMA 7009 TB Umbo
EE 15170 TB Liksi
EI 1359 TA Uardo
EEE 5062 TB Gei
EEI 1013 TA Leho
EIE 2291 TA Lulla
EII 573 TA Uhke

ISA 2992 TB Hevur
IE 2103 TA Valla
II 2122 TB Hevo
IEE 2296 TB Leidulaps
IEI 571 TA Virk
IIE 2287 TA Laida
III 584 TB Hernes

149; —; 150; —; 180; 20; —; II; 6; 4; 5; 1958.

3711 TB HERKUS

«Esimese Mai» kolh., Paide raj.
Must, 9. V 1954. a., Paide raj.

EMA Piire, T mära
EE T mära
EI T täkk

ISA 2992 TB Hevur
IE 2103 TA Valla
II 2122 TB Hevo
IEE 2296 TB Leidulaps
IEI 571 TA Virk
IIE 2287 TA Laida
III 584 TB Hernes

150; —; 154; —; 182; 20; —; II; 6; 4; 4; 24. II 1958. a.

3713 TB HOPPI

«Bolševiku» kolh., Paide raj.
Kõrb, 9. VI 1955. a., Paide raj.

EMA 14676 TB Hopa
EE Raudjas T mära
EI 355 TA Hasso
EEE T mära
EEI T täkk
EIE 954 T Daisy
EII 42 T Harun

ISA 1064 TB Haidak
IE 1544 TB Andra
II 584 TB Hernes
IEE 962 T Martinica
IEI 64 T Arend
IIE 958 T Valhalla
III 42 T Harun

151; —; 156; —; 182; 21; —; II; 6; 5; 5; 24. II 1958. a.

3715 TB HULLAM

«Uue Ammuta» kolh., Paide raj.
Raudjas, 10. V 1954. a., Paide raj.

EMA 16588 TB Toki
EE Noora, kõrb T mära
EI 1039 TA Toira
EEE Kõrb T mära
EEI Norden, T täkk
EIE Tuuma, raudjas T mära
EII 575 TA Tugev

ISA 3138 TB Heros
IE 10932 TB Heli
II 1301 TA Hinktor
IEE Nolli, T mära
IEI 317 T Hingstar
IIE 5770 TB Marta
III 399 TA Hommik

155; —; 159; —; 186; 20; —; II; 6; 4; 5; 24. II 1958. a.

3717 TB UHAT

I. V. Stalini nim. kolh., Paide raj.
Kõrb, 25. IV 1954. a., Paide raj.

EMA 19402 TB Paula
EE T mära
EI T täkk

ISA 3904 TB Ulki
IE Manna, kõrb T mära
II 573 TA Uhke
IEE Miira, T mära
IEI 318 T Gotho
IIE P. Br. Deroute
III 11390 P. Br. Guichen

154; —; 157; —; 182; 20; —; II; 6; 4; 5; 24. II 1958. a.

3719 TB URSAN

«Esimese Mai» kolh., Paide raj.
Raudjas, 22. III 1954. a., Paide raj.

EMA Urma, T mära
EE T mära
EI T täkk

ISA 1359 TA Uardo
IE 2291 TA Lulla
II 573 TA Uhke
IEE 1690 TB Halda
IEI 649 TA Loots
IIE P. Br. Deroute
III 11390 P. Br. Guichen

152; —; 156; —; 180; 21; —; II; 6; 4; 5; 1958. a.

3721 TB ULJAS

«Ühistöö» kolh., Märjamaa raj.
Raudjas, 26. VI 1954. a., «Ühistöö» kolh., Märjamaa raj.

EMA 20206 TB Miira
EE T mära
EI 348 T Halis
EEE Kindlaks määramata
EEI Kindlaks määramata
EIE 978 T Milla
EII 42 T Harun

ISA 3426 TB Uku
IE 3576 TB Ada
II 1381 TA Uljas
IEE Milla, punane T mära
IEI 359 TA Alarm
IIE 2872 TB Telli
III 573 TA Uhke

157; —; 162; —; 192; 20,5; —; I; 7; 7; 6; 22. II 1959. a.
1957. a. Märjamaal noorhobuste näitusel II auhind
Müüdud 1959. a.

3723 TB HÜLLE

«Võidu» kolh., Rapla raj.
Kõrb, 17. IV 1955. a., Rapla raj.

EMA 20700 TB Taali
EE Senta, T mära
EI 1409 TA Tardi
EEE T mära
EEI T täkk
EIE Piia, T mära
EII 807 TA Tarku

ISA 4610 TB Hambur
IE 3703 TA Umbo
II 1553 TA Halvak
IEE 2114 TB Halge
IEI 573 TA Uhke
IIE 2105 TA Vaika
III 348 T Halis

155; —; 158; —; 195; 20; —; II; 6; 5; 5; 27. II 1958. a.

3725 TB HAJUR

«Võidu» kolh., Rapla raj.
Raudjas, 18. IV 1955. a., Rapla raj.

EMA 21122 TB Piia
EE Linda, T mära
EI T täkk
EEE T mära
EEI T täkk
EIE Kindlaks määramata
EII Kindlaks määramata

ISA 4610 TB Hambur
IE 3703 TA Umbo
II 1553 TA Halvak
IEE 2114 TB Halge
IEI 573 TA Uhke
IIE 2105 TA Vaika
III 348 T Halis

—; —; —; —; —; —; —; II; 6; 4; 5; 27. II 1958. a.

3727 TB HARMAS

«Võidu» kolh., Rapla raj.
Tumekõrb, 28. IV 1955. a., Rapla raj.

EMA	20698 TB Taie	ISA	4610 TB Hambur
EE	Lillu, T mära	IE	3703 TA Umbo
EI	1409 TA Tardi	II	1553 TA Halvak
EEE	Kindlaks määramata	IEE	2114 TB Halge
EEI	Kindlaks määramata	IEI	573 TA Uhke
EIE	Piia, T mära	IIE	2105 TA Vaika
EII	807 TA Tarku	III	348 T Halis

151; —; 153; —; 180; 19,5; —; II; 6; 4; 5; 27. II 1958. a.

3729 TB HEVO

Lenini-nim. kolh., Rapla raj.
Raudjas, 27. IV 1955. a., Rapla raj.

EMA	19846 TB Uve	ISA	2530 TB Heksur
EE	3665 TA Sanne	IE	9382 TB Hange
EI	1265 TA Uro	II	1071 TA Heki
EEE	Simi, kõrb T mära	IEE	1720 TB Aga
EEI	569 TA Sammur	IEI	356 TB Havai
EIE	1533 TA Hesta	IIE	1690 TB Halda
EII	573 TA Uhke	III	527 TA Hasavat

154; —; 161; —; 188; 21; —; II; 6; 5; 5; 27. II 1958. a.

3731 TB URM

Lenini-nim. kolh., Rapla raj.
Raudjas, 18. II 1955. a., Rapla raj.

EMA	21170 TB Miira	ISA	4910 TB Uldar
EE	Massa, T mära	IE	4243 TA Laika
EI	210 T Miks	II	1143 TA Uhas
EEE	Vella, T mära	IEE	Niira, raudjas T mära
EEI	48 T Milan	IEI	849 TA Lisna
EIE	950 T Flicka	IIE	1548 TB Hupa
EII	43 T Meinhard	III	573 TA Uhke

149; —; 154; —; 185; 20; —; II; 6; 4; 5; 27. II 1958. a.

3733 TB HISKO

Lenini-nim. kolh., Rapla raj.
Raudjas, 12. IV 1955. a., Rapla raj.

EMA	5059 TB Uhla	ISA	2530 TB Heksur
EE	4515 TA Hildi	IE	9382 TB Hange
EI	1143 TA Uhas	II	1071 TA Heki
EEE	Maara, raudjas T mära	IEE	1720 TB Aga
EEI	619 TA Hints	IEI	356 TB Havai
EIE	1548 TB Hupa	IIE	1690 TB Halda
EII	573 TA Uhke	III	527 TA Hasavat

150; —; 154; —; 188; 21; —; II; 7; 5; 5; 27. II 1958. a.

3735 TB TERMU

Kehtna kolh., Rapla raj.
Raudjas, 15. III 1955. a., Rapla raj.

EMA 20302 TB Miira
EE T mära
EI 606 TB Mats
EEI Kindlaks määramata
EEE Kindlaks määramata
EIE Kindlaks määramata
EII 210 T Miks

ISA 1415 TA Tiitur
IE 3517 TA Simmi
II 1039 TA Toira
IEE Raudjas T mära
IEI 569 TA Sammur
IIE Tuuma, raudjas T mära
III 575 TA Tugev

—; —; —; —; —; —; —; II; 6; 4; 5; 27. II 1958. a.

3737 TB TOODU

Kehtna kolh., Rapla raj.
Raudjas, 25. III 1955. a., Rapla raj.

EMA 20278 TB Mooni
EE Tiiu, T mära
EI 606 TB Mats
EEE T mära
EEI T täkk
EIE Kindlaks määramata
EII 210 T Miks

ISA 1415 TA Tiitur
IE 3517 TA Simmi
II 1039 TA Toira
IEE Raudjas T mära
IEI 569 TA Sammur
IIE Tuuma, raudjas T mära
III 575 TA Tugev

149; —; 152; —; 174; 19,5; —; II; 6; 4; 6; 27. II 1958. a.

3739 TB TAITUR

Kehtna kolh., Rapla raj.
Kimmel, 28. IV 1955. a., Rapla raj.

EMA Tuksi, T mära
EE T mära
EI 807 TA Tarku
EEE Kindlaks määramata
EEI Kindlaks määramata
EIE Trika, kõrb T mära
EII 575 TA Tugev

ISA 1415 TA Tiitur
IE 3517 TA Simmi
II 1039 TA Toira
IEE Raudjas T mära
IEI 569 TA Sammur
IIE Tuuma, raudjas T mära
III 575 TA Tugev

151; —; 154; —; 181; 21,5; —; II; 6; 5; 5; 27. II 1958. a.

3741 TB UHKER

«Ühistöö» kolh., Märjamaa raj.
Kõrb, 31. VII 1954. a., «Ühistöö» kolh., Märjamaa raj.

EMA 20194 TB Tips
EE Manna, T mära
EI 835 TA Hali
EEE Kindlaks määramata
EEI Kindlaks määramata
EIE 2872 TB Telli
EII 627 TA Helsen

ISA 3426 TB Uku
IE 3576 TB Ada
II 1381 TA Uljas
IEE Milla, punane T mära
IEI 359 TA Alarm
IIE 2872 TB Telli
III 573 TA Uhke

155; —; 160; —; 180; 21; —; II; 5; 6; 5; 25. VI 1958. a.

3743 TB UHASK

«Kalevipoja» kolh., Märjamaa raj.
Puna-raudjas, 20. V 1953. a., Märjamaa raj.

EMA	14260 TB Hedvi	ISA	1677 TA Urvak
EE	2282 TB Manna	IE	12404 TB Hairi
EI	317 T Hingstar	II	1143 TA Uhas
EEE	Raudjas T mära	IEE	2107 TA Tahti
EEI	108 T Juku	IEI	317 T Hingstar
EIE	1284 T Maimu	IIE	1548 TB Hupa
EII	133 T Heldenknabe	III	573 TA Uhke

151; —; 157; —; 182; 20; —; II; 7; 4; 5; 26. II 1958. a.

3745 TB USPEH

«Rahu» kolh., Pärnu linna piirkond
Punane, 2. IV 1954. a., «Rahu» kolh., Pärnu linna piirkonnas

EMA	16992 TB Gilla	ISA	4428 TB Uraal
EE	Kõrb T mära	IE	2735 TA Huusa
EI	351 TA Golf	II	1143 TA Uhas
EEE	Kindlaks määramata	IEE	2737 TA Eltsa
EEI	Kindlaks määramata	IEI	527 TA Hasavat
EIE	1941 Tk Madeira	IIE	1548 TB Hupa
EII	261 T Granit	III	573 TA Uhke

158; —; 165; —; 190; 21; —; I; 7; 7; 6; 22. II 1959. a.
Müüdud 1959. a.

3747 TB USIN

«Rahu» kolh., Pärnu linna piirkond
Must, 25. IV 1954. a., «Rahu» kolh., Pärnu linna piirkonnas

EMA	16994 TB Hiiri	ISA	4428 TB Uraal
EE	12748 TB Hiksi	IE	2735 TA Huusa
EI	129 T Hasmo	II	1143 TA Uhas
EEE	Raudjas T mära	IEE	2737 TA Eltsa
EEI	333 T Helpo	IEI	527 TA Hasavat
EIE	957 T Waldfrau	IIE	1548 TB Hupa
EII	1649 Tk Hyperion	III	573 TA Uhke

154; —; 159; —; 187; 20,5; —; I; 7; 6; 6; 16. VII 1958. a.

3749 TB URRI

«Rahu» kolh., Pärnu linna piirkond
Tumeraudjas, 3. V 1954. a., «Rahu» kolh., Pärnu linna piirkonnas

EMA	Malle, T mära	ISA	4428 TB Uraal
EE	Tella, T mära	IE	2735 TA Huusa
EI	169 T Karuso	II	1143 TA Uhas
EEE	Hedi, T mära	IEE	2737 TA Eltsa
EEI	63 T Tello	IEI	527 TA Hasavat
EIE	5953 Hlst Abel	IIE	1548 TB Hupa
EII	2160 Hlst Tell	III	573 TA Uhke

160; —; 166; —; 192; 22; —; II; 6; 8; 5; 27. II 1958. a.

3751 TB UPI

«Rahu» kolh., Pärnu linna piirkond
Puna-raudjas, 14. IV 1955. a., «Rahu» kolh., Pärnu linna piirkonnas

EMA 20912 TB Valle
EE Villy, kõrb T mära
EI Villem, T täkk
EEE Maara, T mära
EEI T täkk
EIE Kindlaks määramata
EII Kindlaks määramata

ISA 4428 TB Uraal
IE 2735 TA Huusa
II 1143 TA Uhas
IEE 2737 TA Eltsa
IEI 527 TA Hasavat
IIE 1548 TB Hupa
III 573 TA Uhke

150; —; 156; —; 182; 19,5; —; II; 7; 4; 6; 27. II 1958. a.

3753 TB URAAL

«Rahu» kolh., Pärnu linna piirkond
Puna-raudjas, 21. V 1955. a., «Rahu» kolh., Pärnu linna piirkonnas

EMA 18956 TB Urve
EE Malle, kimmel T mära
EI 1183 TA Uksu
EEE T mära
EEI 169 T Karuso
EIE 2373 TA Horma
EII 573 TA Uhke

ISA 4428 TB Uraal
IE 2735 TA Huusa
II 1143 TA Uhas
IEE 2737 TA Eltsa
IEI 527 TA Hasavat
IIE 1548 TB Hupa
III 573 TA Uhke

163; —; 171; —; 202; 22; —; I; 7; 8; 7; 30. X 1958. a

3755 TB ULJUR

«Rahu» kolh., Pärnu linna piirkond
Puna-raudjas, 18. V 1955. a., «Rahu» kolh., Pärnu linna piirkonnas

EMA 2834 TB Guada
EE 1268 T Airi
EI 363 TA Garibaldi
EEE Asta, must T mära
EEI 64 T Arend
EIE 1201 T Mella
EII 240 T Grant

ISA 4428 TB Uraal
IE 2735 TA Huusa
II 1143 TA Uhas
IEE 2737 TA Eltsa
IEI 527 TA Hasavat
IIE 1548 TB Hupa
III 573 TA Uhke

153; —; 156; —; 180; 20; —; I; 7; 5; 6; 16. VII 1958. a.

3757 TB TANVIL

Audru sovh., Pärnu linna piirkond
Kõrb, 5. III 1955. a., Audru sovh., Pärnu linna piirkonnas

EMA 15478 TB Vilma
EE 11100 TB Hulla
EI 1009 TA Veldur
EEE Raudjas T mära
EEI 904 TB Hullam
EIE 1243 T Hilba
EII 571 TA Virk

ISA 2237 TA Tanno
IE 4763 TA Pooli
II 1033 TA Tannur
IEE T mära
IEI T täkk
IIE 1743 TA Anga
III 575 TA Tugev

154; —; 162; —; 196; 21,5; —; I; 7; 7; 7; 1959. a.
Müüdud 1959. a. Kostromaa oblastisse

3759 TB ULVUR

M. I. Kalinini nim. kolh., Põltsamaa raj.
Puna-raudjas, 26. VI 1955. a., Põltsamaa raj.

EMA	18428 TB Saima	ISA	1397 TA Uku
EE	Miira, T mära	IE	2723 TA Hihi
EI	901 TA Sasku	II	573 TA Uhke
EEE	Maara, T mära	IEE	Punane T mära
EEI	581 TA Moki-Annok	IEI	402 TB Hentu
EIE	1334 T Milka	IIE	P. Br. Deroute
EII	569 TA Sammur	III	11390 P. Br. Guichen

152; —; 157; —; 187; 20; —; I; 7; 5; 7; 7. III 1958. a.

3761 TB ULBUR

«Ühisjõu» kolh., Viljandi raj.
Tumeraudjas, 11. V 1954. a., «Ühisjõu» kolh., Viljandi raj.

EMA	Lahe, T mära	ISA	1449 TA Urmas
EE	T mära	IE	3023 TA Selta
EI	T täkk	II	851 TA Uudis
		IEE	Loora, T mära
		IEI	368 TB Martising
		IIE	2296 TB Leidulaps
		III	573 TA Uhke

152; —; 156; —; 190; 21; —; I; 7; 5; 6; 7. III 1958. a.

3763 TB HULJAS

«Sirbi ja Vasara» kolh., Põltsamaa raj.
Kõrb, 5. V 1954. a., «Sirbi ja Vasara» kolh., Põltsamaa raj.

EMA	15808 TB Harda	ISA	3532 TB Hüljas
EE	2275 TA Anno	IE	3483 TA Loona
EI	1156 TB Hasmur	II	1343 TA Heldus
EEE	867 T Maara	IEE	2055 TA Häire
EEI	298 T Ainto	IEI	649 TA Loots
EIE	1739 TA Alfa	IIE	2059 TA Hamra
EII	129 T Hasmo	III	705 TA Hästi

157; —; 163; —; 187; 20,5; —; I; 7; 6; 7; 7. III 1958. a.

3765 TB HULVAR

M. I. Kalinini nim. kolh., Põltsamaa raj.
Raudjas, 15. IV 1954. a., M. I. Kalinini nim. kolh., Põltsamaa raj.

EMA	18438 TB Harna	ISA	1064 TB Haidak
EE	Keti, T mära	IE	1544 TB Andra
EI	675 TA Hardi	II	584 TB Hernes
EEE	Milla, T mära	IEE	962 T Martinica
EEI	171 T Karuso	IEI	64 T Arend
EIE	1237 T Alla	IIE	958 T Valhalla
EII	317 T Hingstar	III	42 T Harun

152; —; 157; —; 184; 20; —; II; 6; 4; 6; 8. III 1958. a.

3767 TB SANNU

Eesti Riiklik Sugutäkkude Tall, Viljandi raj.
Raudjas, 1. VII 1955. a., Eesti Riiklik Sugutäkkude Tall, Viljandi raj.

EMA 6577 TB Harvi
EE 4165 TA Urvi
EI 1553 TA Halvak
EEE 2457 TA Asta
EEI 573 TA Uhke
EIE 2105 TA Vaika
EII 348 T Halis

ISA 1717 TA Sangar
IE 4137 TA Hervi
II 569 TA Sammur
IEE 3195 TA Viigi
IEI 584 TB Hernes
IIE P. Br. Epase
III 5908 P. Br. Vidangeur

153; —; 159; —; 186; 21; —; I; 6; 6; 6; 7. III 1958. a.
Müüdud 1958. a. Hiina RV-sse

3769 TB TÄHT

«Ühisjõu» kolh., Viljandi raj.
Tumekõrb, 24. IV 1954. a., «Ühisjõu» kolh., Viljandi raj.

EMA Miira, T mära
EE Mella, T mära
EI 800 TB Ahto-Bermont
EEE Tella, kõrb T mära
EEI 43 T Meinhard
EIE Lulla, raudjas T mära
EII 375 TA Ajaleht

ISA 1479 TA Takt
IE Hirma, T mära
II 575 TA Tugev
IEE Maara, T mära
IEI 357 TA Halifaks
IIE 7425 P. Br. Belle
III 11390 P. Br. Guichen

154; —; 162; —; 192; 20,5; —; I; 7; 6; 7; 1958. a.

3771 TB TALK

«Ühisjõu» kolh., Viljandi raj.
Kõrb, 4. VI 1954. a., Viljandi raj.

EMA 12464 TB Alja
EE Holla, raudjas T mära
EI 562 TB Aadel
EEE Kndlaks määramata
EEI Kindlaks määramata
EIE 1288 T Mirka
EII 295 T Ajaks

ISA 1479 TA Takt
IE Hirma, T mära
II 575 TA Tugev
IEE Maara, T mära
IEI 357 TA Halifaks
IIE 7425 P. Br. Belle
III 11390 P. Br. Guichen

150; —; 156; —; 192; 20; —; I; 7; 5; 7; 1958. a.

3773 TB UKSU

M. I. Kalinini nim. kolh., Põltsamaa raj.
Raudjas, 18. IV 1955. a., M. I. Kalinini nim. kolh., Põltsamaa raj.

EMA 17060 TB Liiu
EE Raudjas T mära
EI 1021 TA Lembo
EEE Kindlaks määramata
EEI Kindlaks määramata
EIE 1559 TA Mimi-Lee
EII 649 TA Loots

ISA 1397 TA Uku
IE 2723 TA Hihi
II 573 TA Uhke
IEE Punane T mära
IEI 402 TB Hentu
IIE P. Br. Deroute
III 11390 P. Br. Guichen

150; —; 156; —; 182; 20; —; I; 7; 5; 7; 9. III 1958. a.

3775 TB LOORI

«Tee Kommunismile» kolh., Paide raj.
Tumeraudjas, 5. VI 1954. a., Paide raj.

EMA	19606 TB Ulli	ISA	3088 TB Lembot
EE	Emme, T mära	IE	3265 TA Ulai
EI	573 TA Uhke	II	1021 TA Lembo
EEE	Kindlaks määramata	IEE	Mansu, T mära
EEI	Kindlaks määramata	IEI	573 TA Uhke
EIE	P. Br. Deroute	IIE	1559 TA Mimi-Lee
EII	11390 P. Br. Guichen	III	649 TA Loots

154; —; 155; —; 187; 21,5; —; I; 6; 6; 6; 7. III 1958. a.
1957. a. Koerus veo- ja sõiduvõistlustel
2000 m veo aeg 20.14,0
2000 m sõidu aeg 7.17,7
kaugusveos 440 m

3777 TB UUMOR

«Tuleviku» kolh., Viljandi raj.
Raudjas, 5. VI 1954. a., «Tuleviku» kolh., Viljandi raj.

EMA	19336 TB Huule	ISA	1449 TA Urmas
EE	Miira, T mära	IE	3023 TA Selta
EI	1910 TB Hindus	II	851 TA Uudis
EEE	T mära	IEE	Loora, T mära
EEI	T täkk	IEI	368 TB Martising
EIE	Miira, must T mära	IIE	2296 TB Leidulaps
EII	400 TB Hindustan	III	573 TA Uhke

152; —; 156; —; 186; 20; —; II; 6; 4; 5; 9. III 1958. a.

3779 TB LEMBI

«Edasi» kolh., Viljandi raj.
Kõrb, 30. IV 1955. a., «Edasi» kolh., Viljandi raj.

EMA	15640 TB Haidi	ISA	1507 TA Luna
EE	3842 TB Haara	IE	72 T Karrt
EI	1064 TB Haidak	II	1013 TA Leho
EEE	8934 TB Elli	IEE	T mära
EEI	399 TA Hommik	IEI	317 T Hingstar
EIE	1544 TB Andra	IIE	1763 TA Harba
EII	584 TB Hernes	III	649 TA Loots

160; —; 163; —; 188; 21; —; I; 7; 7; 7; 20. VII 1958. a.
1957. a. Viljandis noorhobuste näitusel I auhind

3781 TB TIITSA

«Bolševiku» kolh., Paide raj.
Puna-raudjas, 15. V 1953. a., «Bolševiku» kolh., Paide raj.

EMA	18580 TB Teesi	ISA	937 TA Tullo
EE	Maara, T mära	IE	2804 TB Aali
EI	575 TA Tugev	II	575 TA Tugev
EEE	Kindlaks määramata	IEE	Miira, kimmel T mära
EEI	Kindlaks määramata	IEI	359 TA Alarm
EIE	7425 P. Br. Belle	IIE	7425 P. Br. Belle
EII	11390 P. Br. Guichen	III	11390 P. Br. Guichen

154; —; 159; —; 182; 20; —; II; 6; 4; 6; 7. III 1958. a.

3783 TB ULVIR

Audru sovh., Pärnu linna piirkond
Kõrb, 27. IV 1955. a., Audru sovh., Pärnu linna piirkonnas

EMA 20766 TB Virgo
EE 11054 TB Aari
EI 1207 TA Vahur
EEE Raudjas T mära
EEI 297 T Arut
EIE 1845 TA Gadi
EII 571 TA Virk

ISA 1731 TA Uljas
IE 15478 TB Vilma
II 1561 TA Ulaan
IEE 11100 TB Hulla
IEI 1009 TA Veldur
IIE 3015 TA Tella
III 1329 TA Urmas

156; —; 164; —; 194; 21,5; —; I; 7; 7; 7; 1958. a.

3785 TB UNNAR

Audru sovh., Pärnu linna piirkond
Puna-raudjas, 6. III 1955. a., Audru sovh., Pärnu linna piirkonnas

EMA 8522 TB Aina
EE 1259 T Veera
EI 711 TA Arol
EEE Kindlaks määramata
EEI Kindlaks määramata
EIE 1431 T Tekla
EII 297 T Arut

ISA 1731 TA Uljas
IE 15478 TB Vilma
II 1561 TA Ulaan
IEE 11100 TB Hulla
IEI 1009 TA Veldur
IIE 3015 TA Tella
III 1329 TA Urmas

153; —; 161; —; 187; 20; —; I; 7; 6; 6; 1958. a.

3787 TB HIPO

«Lembitu» kolh., Rapla raj.
Kõrb, 19. III 1954. a., Rapla raj.

EMA 3791 TA Greto
EE Simmi, raudjas T mära
EI 657 TA Giso
EEE Kindlaks määramata
EEI Kindlaks määramata
EIE 965 T Hestia
EII 363 TA Garibaldi

ISA 3898 TB Hipo
IE Viiu, T mära
II 1040 TB Hääl
IEE T mära
IEI 824 TB Galdi
IIE T mära
III 356 TB Havai

155; —; 159; —; 188; 20,5; —; I; 6; 6; 6; 17. VII 1958. a.

3789 TB HETMAR

«Lembitu» kolh., Rapla raj.
Kõrb, 16. III 1954. a., Rapla raj.

EMA 7365 TB Alli
EE 12948 TB —
EI 1200 TB Arvel
EEE Kindlaks määramata
EEI 616 TB Mikifer
EIE 1216 T Tatra
EII 517 TA Alas

ISA 3898 TB Hipo
IE Viiu, T mära
II 1040 TB Hääl
IEE T mära
IEI 824 TB Galdi
IIE T mära
III 356 TB Havai

156; —; 159; —; 196; 20; —; II; 7; 5; 7; 26. VI 1958. a.

3791 TB HAIKO

Viimsi kolh., Harju raj.
Raudjas, 11. IV 1955. a., Harju raj.

EMA 2109 TA Tadra
EE 1531 TA Harita
EI 575 TA Tugev
EEE 1340 T Tilli-Tihi
EEI 42 T Harun
EIE 7425 P. Br. Belle
EII 11390 P. Br. Guichen

ISA 1695 TA Haigur
IE 3539 TA Uha
II 1553 TA Halvak
IEE 1690 TB Halda
IEI 573 TA Uhke
IIE 2105 TA Vaika
III 348 T Halis

153; —; 159; —; 188; 20,5; —; I; 8; 6; 7; 24. VII 1958. a.
Müüdud 1958. a. Hiina RV-sse

3793 TB LUKI

Viimsi kolh., Harju raj.
Heleraudjas, 21. V 1955. a., Harju raj.

EMA 21595 TB Ulla
EE Kati, T mära
EI 875 TA Urko
EEE Mai, T mära
EEI 453 TA Gunnar
EIE Tipsi, T mära
EII 573 TA Uhke

ISA 1363 TA Loki
IE 1741 TA Halva
II 649 TA Loots
IEE 969 T Malva
IEI 317 T Hingstar
IIE 16019 P. Br. Joyense
III 14213 P. Br. Intact

156; —; 167; —; 190; 23; —; I; 7; 7; 6; 24. VII 1958. a.
Müüdud 1958. a. Hiina RV-sse

3795 TB LEEK

Soosaare kolh., Põltsamaa raj.
Punane, 20. V 1955. a., Põltsamaa raj.

EMA 13138 TB Aura
EE 4206 TB Ano
EI 1094 TB Auris
EEE Loora, kõrb T mära
EEI 298 T Ainto
EIE Linda, punane T mära
EII 413 TA Auri

ISA 4028 TB Lojaal
IE Nopi, T mära
II 975 TA Lootus
IEE Toti, T mära
IEI T täkk
IIE 1344 TB Loora
III 649 TA Loots

159; —; 162; —; 185; 20,5; —; I; 6; 6; 6; 19. VII 1958. a.

3797 TB HÕIK

Tori Hobusekasvandus, Vändra raj.
Raudjas, 20. IV 1955. a., Tori Hobusekasvanduses, Vändra raj.

EMA 21569 TB Laidi
EE 4509 TA Uhkla
EI 649 TA Loots
EEE 8834 TB Anala
EEI 1123 TA Uhkus
EIE 16019 P. Br. Joyense
EII 14213 P. Br. Intact

ISA 1667 TA Hindo
IE 3679 TA Ubi
II 317 T Hingstar
IEE 2105 TA Vaika
IEI 573 TA Uhke
IIE 1284 T Maimu
III 133 T Heldenknabe

153; —; 161; —; 187; 21; —; I; 7; 6; 6; 16. VII 1958. a.
Müüdud 1958. a. Hiina RV-sse

3799 TB HIIS

Tori Hobusekasvandus, Vändra raj.
Puna-raudjas, 25. VII 1955. a., Tori Hobusekasvanduses, Vändra raj.

EMA 8600 TB Helle
EE 2457 TA Asta
EI 641 TA Honti
EEE Kindlaks määramata
EEI 359 TA Alarm
EIE Miira, kõrb T mära
EII 348 T Halis

ISA 1715 TA Hormon
IE 4147 TA Lipsi
II 1553 TA Halvak
IEE 2844 TB Hõrna
IEI 649 TA Loots
IIE 2105 TA Vaika
III 348 T Halis

157; —; 163; —; 184; 21,5; —; I; 8; 8; 7; 8. III 1958. a.
1956. a. Toris noorhobuste näitusel I auhind
1957. a. Toris noorhobuste näitusel I auhind
Müüdud 1958. a. Hiina RV-sse

3801 TB HÜVIS

Tori Hobusekasvandus, Vändra raj.
Raudjas, 19 IV 1955. a., Tori Hobusekasvanduses, Vändra raj.

EMA 3699 TA Urma
EE 2099 TA Hurma
EI 573 TA Uhke
EEE 986 T Hoiva
EEI 403 TA Hason
EIE P. Br. Deroute
EII 11390 P. Br. Guichen

ISA 1715 TA Hormon
IE 4147 TA Lipsi
II 1553 TA Halvak
IEE 2844 TB Hõrna
IEI 649 TA Loots
IIE 2105 TA Vaika
III 348 T Halis

164; —; 170; —; 200; 24; —; I; 7; 9; 6; 1959. a.
1956. a. Toris noorhobuste näitusel I auhind
1957. a. Toris noorhobuste näitusel I auhind
1958. a. Toris noorhobuste näitusel I auhind
1958. a. Toris veo- ja sõiduvõistlustel
2000 m veo aeg 17.46,4
2000 m sõidu aeg 6.26,0
kaugusveos 470 m

3803 TB TOLLI

Kehtna kolh., Rapla raj.
Raudjas, 3. V 1955. a., Kehtna kolh., Rapla raj.

EMA 17244 TB Valli
EE Leida, T mära
EI 1151 TA Viks
EEE Kindlaks määramata
EEI Kindlaks määramata
EIE 1771 TA Joora
EII 571 TA Virk

ISA 1415 TA Tiitur
IE 3517 TA Simmi
II 1039 TA Toira
IEE Raudjas T mära
IEI 569 TA Sammur
IIE Tuuma, raudjas T mära
III 575 TA Tugev

161; —; 166; —; 200; 22,5; —; I; 7; 8; 7; 17. VII 1958. a.

3805 TB SOOLO

Tori Hobusekasvandus, Vändra raj.
Raudjas, 4. IV 1955., Tori Hobusekasvanduses, Vändra raj.

EMA 21567 TB Hoole
EE 3691 TA Ulmi
EI 1553 TA Halvak
EEE 1243 T Hilba
EEI 573 TA Uhke
EIE 2105 TA Vaika
EII 348 T Halis

ISA 1717 TA Sangar
IE 4137 TA Hervi
II 569 TA Sammur
IEE 3195 TA Viigi
IEI 584 TB Hernes
IIE P. Br. Epase
III 5908 P. Br. Vidangeur

154; —; 159; —; 192; 21,5; —; I; 7; 7; 7; 7. III 1958. a.

3807 TB HEETER

ETKVL Põltsamaa Põllumajanduskombinaat, Põltsamaa raj.
Raudjas, 2. V 1955. a. ETKVL Põltsamaa Põllumajanduskombinaadis, Põltsamaa raj.

EMA 11242 TB Holla
EE Tella, raudjas T mära
EI 950 TB Holler
EEE T mära
EEI 298 T Ainto
EIE Marta, raudjas T mära
EII 317 T Hingstar

ISA 1553 TA Halvak
IE 2105 TA Vaika
II 348 T Halis
IEE 1548 TB Hupa
IEI 571 TA Virk
IIE 978 T Milla
III 42 T Harun

159; —; 163; —; 189; 20,5; —; I; 7; 7; 6; 1958. a.

3809 TB HAIRO

Viimsi Kolh., Harju raj.
Raudjas, 9. III 1955. a., Harju raj.

EMA 17412 TB Uhi
EE 2844 TB Hõrna
EI 1123 TA Uhkus
EEE 985 T Hiito
EEI 584 TB Hernes
EIE 2314 TB Hati
EII 573 TA Uhke

ISA 1695 TA Haigur
IE 3539 TA Uha
II 1553 TA Halvak
IEE 1690 TB Halda
IEI 573 TA Uhke
IIE 2105 TA Vaika
III 348 T Halis

153; —; 159; —; 188; 21; —; I; 7; 6; 7; 24. VII 1958. a.

3811 TB LEPO

«Töö» kolh., Abja raj.
Raudjas, 30. V 1955. a., «Töö» kolh., Abja raj.

EMA 17616 TB Noora
EE Flicka, T mära
EI 1350 TB Juku
EEE T mära
EEI T täkk
EIE Kindlaks määramata
EII Kindlaks määramata

ISA 1021 TA Lembo
IE 1559 TA Mimi-Lee
II 649 TA Loots
IEE 644 T Lauk
IEI 50 T Mavr
IIE 16019 P. Br. Joyense
III 14213 P. Br. Intact

155; —; 163; —; 190; 22; —; I; 7; 8; 7; 20. VII 1958. a.

3813 TB UHAS

«Edasi» kolh., Viljandi raj.
Punane, 12. V 1955. .a., «Edasi» kolh., Viljandi raj.

EMA 13164 TB Eka
EE Muki, kõrb T mära
EI 977 TA Emka
EEE Kindlaks määramata
EEI Kindlaks määramata
EIE Miira, kõrb T mära
EII 205 T Edu

ISA 2728 TB Urbas
IE 2918 TB Allu
II 1049 TA Ukkur
IEE Maara, kõrb T mära
IEI 379 TA Arbalett
IIE 4464 TB Maara
III 573 TA Uhke

157; —; 162; —; 188; 20,5; —; I; 7; 6; 6; 1958. a.
1957. a. Viljandis noorhobuste näitusel I auhind
1958. a. Viljandis noorhobuste näitusel I auhind

3815 TB TIITS

Kehtna kolh. Rapla raj.
Puna-raudjas, 27. IV 1955. a., Kehtna kolh., Rapla raj.

EMA 20276 TB Heera
EE T mära
EI 822 TB Hars
EEE Kindlaks määramata
EIE Kindlaks määramata
EIE 1423 T Perta
EII 18 T Höfling

ISA 1415 TA Tiitur
IE 3517 TA Simmi
II 1039 TA Toira
IEE Raudjas T mära
IEI 569 TA Sammur
IIE Tuuma, raudjas T mära
III 575 TA Tugev

154; —; 160; —; 194; 21,5; —; I; 7; 8; 6; 1958. a.

3817 TB LASKUR

«Töö» kolh., Abja raj.
Raudjas, 25. V 1955. a., «Töö» kolh., Abja raj.

EMA 16510 TB Ulla
EE 11164 TB Helin
EI 794 TA Uku
EEE Kindlaks määramata
EEI Kindlaks määramata
EIE Deli, T mära
EII 573 TA Uhke

ISA 1021 TA Lembo
IE 1559 TA Mimi-Lee
II 649 TA Loots
IEE 644 T Lauk
IEI 50 T Mavr
IIE 16019 P. Br. Joyense
III 14213 P. Br. Intact

157; —; 160; —; 190; 20,5; —; I; 7; 7; 6; 20. VII 1958. a.

3819 TB HARMO

«Vao» kolh., Paide raj.
Puna-raudjas, 10. IV 1955. a., «Vao» kolh, Paide raj.

EMA Haili, T mära
EE 11494 TB Geischa
EI 1388 TB Hats
EEE Must T mära
EEI 318 T Gotho
EIE 308 T Norma
EII 357 TA Halifaks

ISA 2304 TB Harko
IE 2075 TA Imbi
II 348 T Halis
IEE Nobi, must T mära
IEI 240 T Grant
IIE 978 T Milla
III 42 T Harun

162; —; 167; —; 186; 21; —; I; 6; 6; 6; 7. III 1958. a.

3821 TB UIKAR

«Vao» kolh., Paide raj.
Raudjas, 18. V 1955. a., «Vao» kolh., Paide raj.

EMA	11494 TB Geischa	ISA	1685 TA Uksi
EE	Must T mära	IE	13424 TB Heddi
EI	318 T Gotho	II	903 TA Urpi
EEE	Kindlaks määramata	IEE	5204 TB Gaare
EEI	1238 TB Edu	IEI	927 TA Hinkur
EIE	Dolli, punane T mära	IIE	1852 TB Arma
EII	240 T Grant	III	573 TA Uhke

155; —; 159; —; 186; 20,5; —; I; 7; 6; 7; 20. VII 1958. a.

3823 TB HOPS

«Vao» kolh., Paide raj.
Punane, 5. VI 1955. a., «Vao» kolh,, Paide raj.

EMA	Taki, T mära	ISA	2304 TB Harko
EE	Geedi, T mära	IE	2075 TA Imbi
EI	318 T Gotho	II	348 T Halis
EEE	Tella, T mära	IEE	Nobi, must T mära
EEI	240 T Grant	IEI	240 T Grant
EIE	Dolli, punane T mära	IIE	978 T Milla
EII	240 T Grant	III	42 T Harun

156; —; 159; —; 185; 20; —; I; 6; 6; 6; 20. VII 1958. a.

3825 TB SULTAN

M. Lillevere nim. kolh., Põltsamaa raj.
Raudjas, 1955. a., M. Lillevere nim. kolh., Põltsamaa raj.

EMA	Vaal, T mära	ISA	987 TA Sannur
EE	Halle, T mära	IE	2465 TA Horli
EI	571 TA Virk	II	569 TA Sammur
EEE	Kindlaks määramata	IEE	Punane T mära
EEI	Kindalks määramata	IEI	304 T Huku
EIE	3989 P. Br. Union	IIE	P. Br. Epase
EII	8741 P. Br. Dol	III	5908 P. Br. Vidangeur

154; —; 160; —; 189; 20,5; —; I; 7; 6; 6; 17. VII 1958. a.

3827 TB HULKUR

M. Lillevere nim. kolh., Põltsamaa raj.
Puna-raudjas, 15. V 1955. a., M. Lillevere nim. kolh., Põltsamaa raj.

EMA	Manna, T mära	ISA	1553 TA Halvak
EE	T mära	IE	2105 TA Vaika
EI	T täkk	II	348 T Halis
		IEE	1548 TB Hupa
		IEI	571 TA Virk
		IIE	978 T Milla
		III	42 T Harun

155; —; 159 —; 180; 20; —; II; 7; 5; 7; 24. III 1958. a.

3829 TB LOJAAL

Soosaare kolh., Põltsamaa raj.
Kõrb, 12. IV 1955. a., Soosaare kolh., Põltsamaa raj.

EMA 17370 TB Alle
EE Milla, raudjas T mära
EI 1094 TB Auris
EEE T mära
EEI 493 TA Adin
EIE Linda, punane T mära
EII 413 TA Auri

ISA 4028 TB Lojaal
IE Nopi, T mära
II 975 TA Lootus
IEE Toti, T mära
IEI T täkk
IIE 1344 TB Loora
III 649 TA Loots

151; —; 157; —; 175; 20; —; II; 6; 3; 4; 24. III 1958. a.

3831 TB UPPI

M. Härma nim. kolh., Tartu raj.
Tumeraudjas, 21. IV 1955. a., M. Härma nim. kolh. Tartu raj.

EMA 7795 TB Haili
EE T mära
EI T täkk

ISA 1697 TA Union
IE 8834 TB Anala
II 1143 TA Uhas
IEE 2099 TA Hurma
IEI 159 E Anar
IIE 1548 TB Hupa
III 573 TA Uhke

152; —; 158; —; 182; 21; —; II; 8; 5; 7; 26. III 1958. a.

3833 TB SULEK

M. Härma nim. kolh., Tartu raj.
Puna-raudjas, 19. V 1954. a., M. Härma nim. kolh., Tartu raj.

EMA Netti, kõrb T mära
EE T mära
EI T täkk

ISA 3094 TB Sildur
IE 3995 TA Hilla
II 987 TA Sannur
IEE Massa, raudjas T mära
IEI 315 T Harley
IIE 2465 TA Horli
III 569 TA Sammur

155; —; 161; —; 182; 21,5; —; II; 7; 5; 7; 26. III 1958. a.

3835 TB SÄGI

«Edasi» kolh., Põltsamaa raj.
Kõrb, 31. V 1954. a., «Edasi» kolh., Põltsamaa raj.

EMA 20040 TB Lemming
EE 19504 TB Hansa
EI 1021 TA Lembo
EEE Laska, T mära
EEI 675 TA Hardi
EIE 1559 TA Mimi-Lee
EII 649 TA Loots

ISA 987 TA Sannur
IE 2465 TA Horli
II 569 TA Sammur
IEE Punane T mära
IEI 304 T Huku
IIE P. Br. Epase
III 5908 P. Br. Vidangeur

150; —; 156; —; 182; 20,5; —; II; 6; 4; 4; 24. III 1958. a.

3837 TB HEKTOR

I. V. Stalini nim. kolh., Põltsamaa raj.
Raudjas, 12. V 1955. a., I. V. Stalini nim. kolh., Põltsamaa raj.

EMA Ella, T mära
EE T mära
EI T täkk

ISA 1553 TA Halvak
IE 2105 TA Vaika
II 348 T Halis
IEE 1548 TB Hupa
IEI 571 TA Virk
IIE 978 T Milla
III 42 T Harun

151; —; 154; —; 182; 20; —; II; 6; 4; 4; 24. III 1958. a.

3839 TB LANDO

«Edasi» kolh., Põltsamaa raj.
Raudjas, 19. V 1954. a., «Edasi» kolh., Põltsamaa raj.

EMA Umpa, T mära
EE T mära
EI 1051 TA Umpar
EEE Kindlaks määramata
EEI Kindlaks määramata
EIE Tipsi, raudjas T mära
EII 573 TA Uhke

ISA 4394 TB Lendur
IE 3281 TA Ulla
II 1021 TA Lembo
IEE 2088 TB Holda
IEI 573 TA Uhke
IIE 1559 TA Mimi-Lee
III 649 TA Loots

150; —; 156; —; 182; 20; —; II; 6; 3; 4; 24. III 1958. a.

3841 TB HART

I. V. Stalini nim. kolh., Põltsamaa raj.
Puna-raudjas, 29. IV 1955. a., I. V. Stalini nim. kolh., Põltsamaa raj.

EMA Nepo, T mära
EE T mära
EI T täkk

ISA 1553 TA Halvak
IE 2105 TA Vaika
II 348 T Halis
IEE 1548 TB Hupa
IEI 571 TA Virk
IIE 978 T Milla
III 42 T Harun

149; —; 156; —; 180; 20; —; II; 6; 3; 4; 24. III 1958. a.

3843 TB HORTE

M. Lillevere nim. kolh., Põltsamaa raj.
Puna-raudjas, 23. V 1955 a., M. Lillevere nim. kolh., Põltsamaa raj.

EMA 17576 TB Urma
EE Esku, T mära
EI 923 TA Udu
EEE Enna, T mära
EEI Andur, T täkk
EIE 1797 TA Arpa
EII 573 TA Uhke

ISA 1553 TA Halvak
IE 2105 TA Vaika
II 348 T Halis
IEE 1548 TB Hupa
IEI 571 TA Virk
IIE 978 T Milla
III 42 T Harun

150; —; 154; —; 183; 20,5; —; II; 7; 4; 5; 1958. a.

3845 TB LOOTUS

Soosaare kolh., Põltsamaa raj.
Raudjas, 23. IV 1953 a., Soosaare kolh. Põltsamaa raj.

EMA 17306 TB Aura
EE 11230 TB Maili
EI 1094 TB Auris
EEE Migri, T mära
EEI 544 TB Monu
EIE Linda, punane T mära
EII 413 TA Auri

ISA 4028 TB Lojaal
IE Nopi, T mära
II 975 TA Lootus
IEE Toti, T mära
IEI T täkk
IIE 1344 TB Loora
III 649 TA Loots

150; —; 156; —; 190; 21,5; —; II; 6; 4; 4; 24. III 1958. a.

3847 TB URDI

M. Härma nim. kolh., Tartu raj.
Raudjas, 27. III 1955. a., M. Härma nim. kolh., Tartu raj.

EMA Hilja, T mära
EE T mära
EI T täkk

ISA 1697 TA Union
IE 8834 TB Anala
II 1143 TA Uhas
IEE 2099 TA Hurma
IEI 159 E Anar
IIE 1548 TB Hupa
III 573 TA Uhke

155; —; 159; ;—; 182; 20; —; II; 6; 5; 7; 26. III 1958. a.

3849 TB ULLAS

M. Härma nim. kolh., Tartu raj.
Puna-raudjas, 6. V 1955. a., M. Härma nim. kolh., Tartu raj.

EMA Mella, T mära
EE T mära
EI T täkk

ISA 1697 TA Union
IE 8834 TB Anala
II 1143 TA Uhas
IEE 2099 TA Hurma
IEI 159 E Anar
IIE 1548 TB Hupa
III 573 TA Uhke

153; —; 158; —; 179; 20,5; —; II; 6; 4; 5; 26. III 1958. a.

3851 TB URMAS

M. Härma nim. kolh., Tartu raj.
Raudjas, 9. V 1955. a., M. Härma nim. kolh., Tartu raj.

EMA Liivi, T mära
EE T mära
EI T täkk

ISA 1697 TA Union
IE 8834 TB Anala
II 1143 TA Uhas
IEE 2099 TA Hurma
IEI 159 E Anar
IIE 1548 TB Hupa
III 573 TA Uhke

154; —; 158; —; 179; 20,5; —; II; 6; 4; 6; 26. III 1958. a.

3853 TB UKUT

M. Härma nim. kolh., Tartu raj.
Raudjas, 28. III 1955. a., M. Härma nim. kolh., Tartu raj.

EMA 16110 TB Haie
EE 6594 TB Epu
EI 943 TA Hurdi
EEE Kindlaks määramata
EEI Kindlaks määramata
EIE Kindlaks määramata
EII Kindlaks määramata

ISA 1697 TA Union
IE 8834 TB Anala
II 1143 TA Uhas
IEE 2099 TA Hurma
IEI 159 E Anar
IIE 1548 TB Hupa
III 573 TA Uhke

154; —; 159; —; 183; 20; —; II; 6; 5; 6; 26; III 1958. a.

3855 TB UUDAM

21. Juuni nim. kolh., Tartu raj.
Raudjas, 29. X 1954. a., 21 Juuni nim. kolh., Tartu raj.

EMA 7861 TB Mansu
EE T mära
EI 397 TA Mait
EEE T mära
EEI T täkk
EIE 1330 T Hiira
EII 62 T Movik

ISA 1657 TB Uku
IE 9724 TB Kanni
II 1057 TA Urmo
IEE 1935 TA Maara
IEI 589 TA Karge
IIE 1852 TB Arma
III 573 TA Uhke

150; —; 156; —; 184; 20; —; II; 6; 3; 3; 26. III 1958. a.

3857 TB HAKI

«Võidu» kolh., Rapla raj.
Heleraudjas, 8. IV 1955. a., Rapla raj.

EMA Lillu, T mära
EE T mära
EI T täkk

ISA 4610 TB Hambur
IE 3703 TA Umbo
II 1553 TA Halvak
IEE 2114 TB Halge
IEI 573 TA Uhke
IIE 2105 TA Vaika
III 348 T Halis

153 —; 155; —; 180; 20,5; —; II; 6; 5; 5; 25. III 1958. a.

3859 TB HASSO

«Bolševiku» kolh., Rapla raj.
Kõrb, 5. IV 1955. a., Rapla raj.

EMA 4109 TA Taie
EE Peti, T mära
EI 807 TA Tarku
EEE Kindlaks määramata
EEI Kindlaks määramata
EIE Trika, kõrb T mära
EII 575 TA Tugev

ISA 4594 TB Harte
IE 3993 TA Suti
II 1156 TB Hasmur
IEE Milla, kõrb T mära
IEI 569 TA Sammur
IIE 1739 TA Alfa
III 129 T Hasmo

149; —; 154; —; 188; 20; —; II; 6; 4; 4; 25. III 1958. a.

3861 TB HARTI

«Bolševiku» kolh., Rapla raj.
Tumekõrb, 3. III 1955. a., Rapla raj.

EMA 5479 TB Tehti
EE 12702 TB Valli
EI 1033 TA Tannur
EEE Lilli, T mära
EEI 571 TA Virk
EIE 1743 TA Anga
EII 575 TA Tugev

ISA 4594 TB Harte
IE 3993 TA Suti
II 1156 TB Hasmur
IEE Milla, kõrb T mära
IEI 569 TA Sammur
IIE 1739 TA Alfa
III 129 T Hasmo

149; —; 154; —; 180; 20; —; II; 6; 4; 5; 25. III 1958. a.

3863 TB UMBA

«Tee Kommunismile» kolh., Rapla raj.
Kõrb, VI 1955. a., Rapla raj.

EMA Tähti, T mära
EE 3448 TB Noora
EI 807 TA Tarku
EEE Maara, T mära
EEI 350 T Nops
EIE Trika, kõrb T mära
EII 575 TA Tugev

ISA 1725 TA Ullas
IE 2103 TA Valla
II 1143 TA Uhas
IEE 2296 TB Leidulaps
IEI 571 TA Virk
IIE 1548 TB Hupa
III 573 TA Uhke

149; —; 152; —; 180; 20; —; II; 7; 4; 6; 25. III 1958. a.

3865 TB ULJAS

«Tee Kommunismile» kolh., Rapla raj.
Kõrb, VII 1955. a., Rapla raj.

EMA 17426 TB Tiia
EE 2097 TA Haida
EI 857 TA Tambur
EEE Meeta, must T mära
EEI 405 TA Haidar
EIE 1743 TA Anga
EII 575 TA Tugev

ISA 1725 TA Ullas
IE 2103 TA Valla
II 1143 TA Uhas
IEE 2296 TB Leidulaps
IEI 571 TA Virk
IIE 1548 TB Hupa
III 573 TA Uhke

148; —; 153; —; 184; 21,5; —; II; 7; 4; 6; 25. III 1958. a.

3867 TB UBRIK

«Koidu» kolh., Rapla raj.
Kimmel, 11. V 1954. a., Rapla raj.

EMA 21086 TB Tiia
EE Kimmel T mära
EI 857 TA Tambur
EEE Kindlaks määramata
EEI 571 TA Virk
EIE 1743 TA Anga
EII 575 TA Tugev

ISA 2994 TB Ulbak
IE 12400 TB Hetki
II 1269 TA Ulbur
IEE 1531 TA Harita
IEI 584 TB Hernes
IIE 2846 TB Hasli
III 573 TA Uhke

150; —; 157; —; 182; 20; —; II; 6; 4; 5; 25. III 1958. a.

3869 TB HALLUR

«Võidu» kolh., Rapla raj.
Kõrb, 27. III 1954. a., Rapla raj.

EMA	5423 TB Ulla	ISA	4610 TB Hambur
EE	Kimmel T mära	IE	3703 TA Umbo
EI	875 TA Urko	II	1553 TA Halvak
EEE	Kindlaks määramata	IEE	2114 TB Halge
EEI	Kindlaks määramata	IEI	573 TA Uhke
EIE	Tipsi, T. mära	IIE	2105 TA Vaika
EII	573 TA Uhke	III	348 T Halis

153; —; 155; —; 182; 20; —; II; 6; 4; 5; 25. III 1958. a.

3871 TB HAIUR

«Võidu» kolh., Rapla raj.
Heleraudjas, 1. VI 1955. a., Rapla raj.

EMA	20710 TB Hensi	ISA	4610 TB Hambur
EE	Looni, T mära	IE	3703 TA Umbo
EI	604 TB Hentsu	II	1553 TA Halvak
EEE	Kindlaks määramata	IEE	2114 TB Halge
EEI	Kindlaks määramata	IEI	573 TA Uhke
EIE	Kindlaks määramata	IIE	2105 TA Vaika
EII	Kindlaks määramata	III	348 T Halis

150; —; 152; —; 179; 19,5; —; II; 6; 4; 5; 25. III 1958. a.

3873 TB SOLIST

Tori Hobusekasvandus, Vändra raj.
Kõrb, 15. IV 1955. a., Tori Hobusekasvanduses, Vändra raj.

EMA	4777 TA Hiie	ISA	1717 TA Sangar
EE	4133 TA Uhli	IE	4137 TA Hervi
EI	1553 TA Halvak	II	569 TA Sammur
EEE	1243 T Hilba	IEE	3195 TA Viigi
EEI	573 TA Uhke	IEI	584 TB Hernes
EIE	2105 TA Vaika	IIE	P. Br. Epase
EII	348 T Halis	III	5908 P. Br. Vidangeur

151; —; 157; —; 183; 20,5; —; II; 6; 5; 6; 5. IV 1958. a.

3875 TB UKI

«Kuldtähe» kolh., Põltsamaa raj.
Raudjas, 25. V 1955. a., «Kuldtähe» kolh., Põltsamaa raj.

EMA	Võitja, T mära	ISA	1397 TA Uku
EE	Tella, T mära	IE	2723 TA Hihi
EI	1203 TA Vismar	II	573 TA Uhke
EEE	Malli, T mära	IEE	Punane T mära
EEI	T täkk	IEI	402 TB Hentu
EIE	4642 TB Tillu	IIE	P. Br. Deroute
EII	571 TA Virk	III	11390 P. Br. Guichen

152; —; 157; —; 180; 20; —; II; 7; 4; 5; 3. IV 1958. a.

3877 TB LAUK

«Kuldtähe» kolh., Põltsamaa raj.
Raudjas, 10. VII 1950. a., «Kuldtähe» kolh., Põltsamaa raj.

EMA Kanni, T mära
EE Heedi, T mära
EI 171 T Karuso
EEE T mära
EEI T täkk
EIE Feernaught'ilt
EII 169 T Karuso

ISA 1021 TA Lembo
IE 1559 TA Mimi-Lee
II 649 TA Loots
IEE 644 T Lauk
IEI 50 T Mavr
IIE 16019 P. Br. Joyense
III 14213 P. Br. Intact

151; —; 160; —; 185; 20,5; —; II; 6; 4; 5; 3. IV 1958. a.

3879 TB LEMBA

«Sirbi ja Vasara» kolh., Viljandi raj.
Raudjas, 28. IV 1955. a., «Sirbi ja Vasara» kolh., Viljandi raj.

EMA 19992 TB Haida
EE 9816 TB Hali
EI 1872 TB Halu
EEE 1828 TB Aida
EEI 675 TA Hardi
EIE 1524 TB Alidevi
EII 399 TA Hommik

ISA 973 TA Lennuk
IE Lonny, raudjas T mära
II 649 TA Loots
IEE 169 T Karuso tütar
IEI 12 T Hetman
IIE 16019 P. Br. Joyense
III 14213 P. Br. Intact

157; —; 161; —; 184; 20,5; —; I; 7; 6; 7; 7. IV 1958. a.

3881 TB HEIKI

«Sirbi ja Vasara» kolh., Viljandi raj.
Puna-raudjas, 19. IV 1954. a., »Sirbi ja Vasara» kolh., Viljandi raj.

EMA 19990 TB Kati
EE Kõrb T mära
EI T täkk

ISA 2566 TB Hembur
IE 8620 TB Reeda
II 317 T Hingstar
IEE 3808 TB Milla
IEI 886 TB Riksi
IIE 1284 T Maimu
III 133 T Heldenknabe

158; —; 163; —; 188; 20,5; —; I; 6; 6; 6; 29. X 1958. a.

3883 TB LAKI

«Vabaduse» kolh., Märjamaa raj.
Punane, 1954. a., «Vabaduse» kolh., Märjamaa raj.

EMA 5057 TB Ullu
EE Enna, T mära
EI 1183 TA Uksu
EEE Tella, T mära
EEI T täkk
EIE 2373 TA Horma
EII 573 TA Uhke

ISA 4508 TB Lootus
IE 2286 TB Hindä
II 859 TA Lunar
IEE 1586 TB Miia
IEI 348 T Halis
IIE 986 T Hoiva
III 649 TA Loots

150; —; 157; —; 182; 20,5; —; II; 7; 4; 6; 27. III 1958. a.

3885 TB HINKU

«Lembitu» kolh., Rapla raj.
Kõrb, 10. III 1954. a., «Lembitu» kolh., Rapla raj.

EMA	7363 TB Gaie	ISA	3898 TB Hipo
EE	T mära	IE	Viiu, T mära
EI	240 T Grant	II	1040 TB Hääl
EEE	Kindlaks määramata	IEE	T mära
EEI	Kindlaks määramata	IEI	824 TB Galdi
EIE	8978 I. Fr. Palota	EII	T mära
EII	1505 I. Fr. Graf Ganges	III	356 TB Havai

153; – –; 157; —; 191; 20; —; II; 7; 4; 6; 26. VI 1958. a.

3887 TB ULJAS

«Tasuja» kolh., Märjamaa raj.
Must, 19. V 1955. a., «Tasuja» kolh., Märjamaa raj.

EMA	Telli, punane T mära	ISA	1627 TA Uhar
EE	Selli, T mära	IE	1559 TA Mimi-Lee
EI	575 TA Tugev	II	1365 TA Uvar
EEE	Almi, kõrb T mära	IEE	644 T Lauk
EEI	523 TA Advokat	IEI	50 T Mavr
EIE	7425 P. Br. Belle	IIE	2296 TB Leidulaps
EII	11390 P. Br. Guichen	III	573 TA Uhke

149; —; 152; —; 185; 20; —; II; 6; 4; 6; 25. VI 1958. a.
1957. a. Märjamaal noorhobuste näitusel II auhind

3889 TB UKSU

«Kommunismi Teele» kolh., Märjamaa raj.
Tumekõrb, 2. V 1954. a., «Kommunismi Teele» kolh., Märjamaa raj.

EMA	15320 TB Hali	ISA	3442 TB Uulo
EE	3806 TB Selma	IE	3737 TA Karmel
EI	315 T Harley	II	1183 TA Uksu
EEE	Maara, raudjas T mära	IEE	Killi, raudjas T mära
EEI	210 T Miks	IEI	777 TA Kandur
EIE	1283 T Aade	IIE	2373 TA Horma
EII	133 T Heldenknabe	III	573 TA Uhke

153; —; 157; —; 182; 20,5; —; II; 7; 4; 6; 8. VI 1958. a.

3891 TB URMIK

«Kalevi» kolh., Märjamaa raj.
Raudjas, 2. VI 1954. a., «Kommunismi Teele» kolh., Märjamaa raj.

EMA	20590 TB Tulvi	ISA	3442 TB Uulo
EE	Argo, T mära	IE	3737 TA Karmel
EI	839 TA Tarmo	II	1183 TA Uksu
EEE	Salme, T mära	IEE	Killi, raudjas T mära
EEI	315 T Harley	IEI	777 TA Kandur
EIE	19688 TB Laura	IIE	2373 TA Horma
EII	575 TA Tugev	III	573 TA Uhke

151; —; 156; —; 182; 20; —; 7; 4; 6; 1958. a.

3895 TB TIHAR

«Uue Elu» kolh., Märjamaa raj.
Kõrb, 15. IV 1954. a., V. I. Lenini nim. kolh., Märjamaa raj.

EMA 20494 TB Hella
EE T mära
EI 315 T Harley
EEE Kindlaks määramata
EEI T täkk
EIE 1283 T Aade
EII 133 T Heldenknabe

ISA 1589 TA Tuku
IE 3770 TB Elli
II 575 TA Tugev
IEE T mära
IEI T täkk
IIE 7425 P. Br. Belle
III 11390 P. Br. Guichen

153; —; 157; —; 189; 19,5; —; II; 5; 4; 5; 25. VI 1958. a.

3897 TB HALJUR

Lenini-nim. kolh., Rapla raj.
Kõrb, 1955. a., Lenini-nim. kolh., Rapla raj.

EMA 17636 TB Unda
EE 3665 TA Sanne
EI 1265 TA Uro
EEE Simi, kõrb T mära
EEI 569 TA Sammur
EIE 1533 TA Hesta
EII 573 TA Uhke

ISA 2530 TB Heksur
IE 9382 TB Hange
II 1071 TA Heki
IEE 1720 TB Aga
IEI 356 TB Havai
IIE 1690 TB Halda
III 527 TA Hasavat

150; —; 156; —; 183; 20,5; —; II; 7; 4; 7; 26. VI 1958. a.

3899 TB LUKS

«Kalevi» kolh., Märjamaa raj.
Kõrb, 25. V 1955. a., «Kommunismi Teele» kolh., Märjamaa raj.

EMA 4879 TB Aada
EE Tiksa, T mära
EI 523 TA Advokat
EEE T mära
EEI T täkk
EIE 982 T Decenta
EII 64 T Arend

ISA 1943 TA Luha
IE 14008 TB Mai
II 1013 TA Leho
IEE Manda, T mära
IEI 284 T Montebello
IIE 1763 TA Harba
III 649 TA Loots

153; —; 156; —; 185; 21; —; II; 7; 5; 6; 8. VI 1958. a.

3901 TB LEMBOT

«Kalevi» kolh., Märjamaa raj.
Puna-raudjas, 1955. a. «Kommunismi Teele» kolh., Märjamaa raj.

EMA 20600 TB Taimi
EE 14246 TB Hitsi
EI 839 TA Tarmo
EEE 2282 TB Manna
EEI 315 T Harley
EIE 19688 TB Laura
EII 575 TA Tugev

ISA 1943 TA Luha
IE 14008 TB Mai
II 1013 TA Leho
IEE Manda, T mära
IEI 284 T Montebello
IIE 1763 TA Harba
III 649 TA Loots

157; —; 161; —; 182; 21; —; I; 7; 6; 6; 16. VII 1958. a.
1957. a. Vigalas noorhobuste näitusel I auhind

3903 TB LUNAR

«Kommunismi Teele» kolh., Märjamaa raj.
Raudjas, 28. IV 1955. a., «Kommunismi Teele» kolh., Märjamaa raj.

EMA	4893 TA Harmi	ISA	1943 TA Luha
EE	Tella, T mära	IE	14008 TB Mai
EI	769 TA Halur	II	1013 TA Leho
EEE	T mära	IEE	Manda, T mära
EEI	T täkk	IEI	284 T Montebello
EIE	Nelli, raudjas T mära	IIE	1763 TA Harba
EII	348 T Halis	III	649 TA Loots

156; —; 160; —; 180; 20,5; —; I; 7; 6; 6; 16. VII 1958. a.

3905 TB UHKAS

V. I. Lenini nim. kolh., Märjamaa raj.
Kõrb, 30. V 1955. a., V. I. Lenini nim. kolh., Märjamaa raj.

EMA	20550 TB Ode	ISA	4504 TB Uku
EE	Manna, T mära	IE	13888 TB Olli
EI	681 TA Otmar	II	1183 TA Uksu
EEE	Kindlaks määramata	IEE	Aksi, kõrb T mära
EEI	Kindlaks määramata	IEI	681 TA Otmar
EIE	T mära	IIE	2373 TA Horma
EII	T täkk	III	573 TA Uhke

154; —; 197; —; 187; 20,5; —; I; 7; 6; 6; 22. II 1959. a.
1957. Pärnu-Jaagupis noorhobuste näitusel III auhind
Müüdud 1959. a.

3907 TB LAAGUS

Anija kolh., Harju raj.
Tumeraudjas, 16. III 1955. a., Anija kolh., Harju raj.

EMA	Noora, T mära	ISA	3296 TB Legend
EE	T mära	IE	16282 TB Ladi
EI	421 TA Ants	II	1345 TA Laugur
EEE	Kindlaks määramata	IEE	1849 TA Almi
EEI	521 TA Ahoi	IEI	649 TA Loots
EIE	987 T Stella	IIE	2652 TB Hasona
EII	207 T Hans	III	649 TA Loots

152; —; 156; —; 188; 20,5; —; II; 6; 5; 4; 25. VI 1958. a.

3909 TB LUKSUR

«Bolševiku» kolh., Rapla raj.
Kõrb, 7. V 1955. a., «Bolševiku» kolh., Rapla raj.

EMA	12958 TB Maret	ISA	649 TA Loots
EE	Kindlaks määramata	IE	16019 P. Br. Joyense
EI	284 T Montebello	II	14213 P. Br. Intact
EIE	367 T Gudrun	IEE	Diane
EII	72 T Mars	IEI	Fripoun
		IIE	Gonette
		III	Uruf

150; —; 158; —; 179; 22,5; —; II; 7; 4; 5; 26. VI 1958. a.

3911 TB LAUGUS

«Vabaduse» kolh., Märjamaa raj.
Puna-raudjas, 1. V 1954. a., «Vabaduse» kolh., Märjamaa raj.

EMA 5055 TB Silvi
EE 2286 TB Hinda
EI 893 TA Simmur
EEE 1586 TB Miia
EEI 348 T Halis
EIE Silva, kõrb T mära
EII 569 TA Sammur

ISA 4508 TB Lootus
IE 2286 TB Hinda
II 859 TA Lunar
IEE 1586 TB Miia
IEI 348 T Halis
IIE 986 T Hoiva
III 649 TA Loots

152; —; 157; —; 185; 20; —; II; 7; 4; 6; 15. VII 1958. a.

3913 TB SANDER

«Esimese Mai» kolh., Märjamaa raj.
Tumekõrb, 19. V 1954. a., «Esimese Mai» kolh., Märjamaa raj.

EMA 14388 TB Haari
EE Nelli, kõrb T mära
EI 910 TB Hansur
EEE Piia, T mära
EEI 91 T Maksim
EIE Nelli, kõrb T mära
EII 348 T Halis

ISA 4362 TB Sildur
IE 2858 TB Hilda
II 987 TA Sannur
IEE Meeta, T mära
IEI 348 T Halis
IIE 2465 TA Horli
III 569 TA Sammur

152; —; 160; —; 183; 20; —; II; 7; 4; 6; 15. VII 1958. a.

3915 TB LEMBOR

V. I. Lenini nim. kolh., Märjamaa raj.
Raudjas, 15. IV 1955. a., V. I. Lenini nim. kolh., Märjamaa raj.

EMA 20532 TB Tiiu
EE T mära
EI 839 TA Tarmo
EEE T mära
EEI T täkk
EIE 19688 TB Laura
EII 575 TA Tugev

ISA 1361 TA Liki
IE 1533 TA Hesta
II 649 TA Loots
IEE 965 T Hestia
IEI 42 T Harun
IIE 16019 P. Br. Joyense
III 14213 P. Br. Intact

154; —; 158; —; 182; 20; —; II; 6; 4; 6; 8. VI 1958. a.

3917 TB SANNUR

«Koidu» kolh., Põltsamaa raj.
Raudjas, 26. V 1954 a. Põltsamaa raj.

EMA 19176 TB Juna
EE 1181 T Noora
EI T täkk
EEE T mära
EEI 43 T Meinhard

ISA 987 TA Sannur
IE 2465 TA Horli
II 569 TA Sammur
IEE Punane T mära
IEI 304 T Huku
IIE P. Br. Epase
III 5908 P Br. Vidangeur

157; —; 159; —; 188; 20,5; —; I; 7; 6; 7; 19. VII 1958. a.

3919 TB HEFLING

«Oorgu» kolh., Põltsamaa raj.
Heleraudjas, 25. IV 1955. a., Põltsamaa raj.

EMA	3234 TB Hermi	ISA	2566 TB Hembur
EE	Miira, kõrb T mära	IE	8620 TB Reeda
EI	599 TA Hurbo	II	317 T Hingstar
EEE	Kõrb T mära	IEE	3808 TB Milla
EEI	129 T Hasmo	IEI	886 TB Riksi
EIE	1284 T Maimu	IIE	1284 T Maimu
EII	355 TA Hasso	III	133 T Heldenknabe

157; —; 161; —; 189; 20,5; —; I; 6; 6; 6; 19. VIII 1958. a.

3921 TB URMAS

«Külvaja» kolh., Paide raj.
Kõrb, 29. IV 1954. a., Paide raj.

EMA	18714 TB Tolli	ISA	3396 TB Ullan
EE	Kõrb T mära	IE	Tooni, T mära
EI	575 TA Tugev	II	573 TA Uhke
EEE	Kindlaks määramata	IEE	102 RA Milda
EEI	Kindlaks määramata	IEI	585 TA Tark
EIE	7425 P. Br. Belle	IIE	P. Br. Deroute
EII	11390 P. Br. Guichen	III	11390 P. Br. Guichen

157; —; 163; —; 190; 20,5; —; I; 6; 6; 6; 18. VII 1958. a.

3923 TB UNDER

L. Koidula nim. kolh., Paide raj.
Raudjas, 2. VI 1954. a., Paide raj,

EMA	3421 TA Hiia	ISA	1359 TA Uardo
EE	T mära	IE	2291 TA Lulla
EI	348 T Halis	II	573 TA Uhke
EEE	Kindlaks määramata	IEE	1690 TB Halda
EEI	Kindlaks määramata	IEI	649 TA Loots
EIE	978 T Milla	IIE	P. Br. Deroute
EII	42 T Harun	III	11390 P. Br. Guichen

157; —; 161; —; 195; 21; —; I; 6; 6; 6; 20. VII 1958. a.

3925 TB HOTTER

«Bolševiku» kolh., Paide raj.
Raudjas, 19. VI 1955. a., Paide raj.

EMA	18586 TB Urta	ISA	1064 TB Haidak
EE	14676 TB Hopa	IE	1544 TB Andra
EI	573 TA Uhke	II	584 TB Hernes
EEE	Raudjas T mära	IEE	962 T Martinica
EEI	355 TA Hasso	IEI	64 T Arend
EIE	P. Br. Deroute	IIE	958 T Valhalla
EII	11390 P. Br. Guichen	III	42 T Harun

154; —; 157; —; 188; 20,5; —; I; 7; 6; 6; 18. VII 1958. a.

3927 TB HINDU

«Vao» kolh., Paide raj.
Kõrb, 1955. a., Paide raj.

EMA Tebba, T mära
EE T mära
EI T täkk

ISA 2304 TB Harko
IE 2075 TA Imbi
II 348 T Halis
IEE Nobi, must T mära
IEI 240 T Grant
IIE 978 T Milla
III 42 T Harun

153; —; 158; —; 185; 20,5; —; I; 7; 6; 7; 20. VII 1958. a.

3929 TB LEHTUR

I. V. Mitšurini nim. kolh., Põltsamaa raj.
Kõrb, 27. IV 1956. a., Põltsamaa raj.

EMA 4176 TB Auna
EE Kõrb T mära
EI 595 TA Ain
EEE Kindlaks määramata
EEI Kindlaks määramata
EIE Tika, raudjas T mära
EII 295 T Ajaks

ISA 2835 TA Lembu
IE 4248 TB Polli
II 1337 TA Lemmik
IEE Maara, T mära
IEI T täkk
IIE 3842 TB Haara
III 975 TA Lootus

158; —; 162; —; 191; 21; —; I; 7; 7; 6; 22. II 1959. a.
Müüdud 1959. a.

3931 TB HALP

«Õiguse Võidu» kolh., Paide raj.
Kõrb, 28. IV 1955 a., Paide raj.

EMA 18490 TB Huki
EE Neel, kõrb T mära
EI 1388 TB Hats
EEE Kindlaks määramata
EEI Kindlaks määramata
EIE 308 T Norma
EII 357 TA Halifaks

ISA 1071 TA Heki
IE 1690 TB Halda
II 527 TA Hasavat
IEE 977 T Maali
IEI 42 T Harun
IIE 1279 T Arika
III 317 T Hingstar

154; —; 157; —; 188; 20; —; I; 6; 6; 6; 1958. a.

3933 TB LEMMO

«Kindla Tee» kolh., Viljandi raj.
Raudjas, 10. V 1954. a., Viljandi raj.

EMA 20056 TB Elts
EE Mari, must T mära
EI 977 TA Emka
EEE Kindlaks määramata
EEI Kindlaks määramata
EIE Miira, kõrb T mära
EII 205 T Edu

ISA 4626 TB Lango
IE 4708 TB Aita
II 1335 TA Lemmo
IEE T mära
IEI T täkk
IIE 9720 TB Helse
III 649 TA Loots

154; —; 158; —; 185; 20,5; —; I; 6; 6; 6; 19. VII 1958. a.

3935 TB HUURU

«Tuleviku» kolh., Paide raj.
Raudjas, 4. VIII 1956. a., Paide raj.

EMA 15826 TB Hedi
EE Milda, T mära
EI 1144 TB Hindus
EEE Matta, T mära
EEI 210 T Miks
EIE Asta, raudjas T mära
EII 357 TA Halifaks
ISA 1551 TA Haljur
IE 3539 TA Uha
II 348 T Halis
IEE 1690 TB Halda
IEI 573 TA Uhke
IIE 978 T Milla
III 42 T Harun

154; —; 157; —; 182; 20; —; I; 6; 7; 6; 20. VII 1958. a.

3937 TB LUUNAR

«Vabaduse» kolh., Märjamaa raj.
Raudjas, 14. IV 1954. a., Märjamaa raj.

EMA 15932 TB Halla
EE 13870 TB Kanni
EI 910 TB Hansur
EEE 631 E Leida
EEI 349 T Kristjan
EIE Nelli, kõrb T mära
EII 348 T Halis
ISA 4508 TB Lootus
IE 2286 TB Hinda
II 859 TA Lunar
IEE 1586 TB Miia
IEI 348 T Halis
IIE 986 T Hoiva
III 649 TA Loots

154; —; 159; —; 189; 20,5; —; I; 6; 6; 6; 16. VII 1958. a.

3939 TB HOIUS

Tori Hobusekasvandus, Vändra raj.
Raudjas, 25. V 1955. a., Tori Hobusekasvanduses, Vändra raj.

EMA 4133 TA Uhli
EE 1243 T Hilba
EI 573 TA Uhke
EEE 977 T Maali
EEI 182 T Hilpuri
EIE P. Br. Deroute
EII 11390 P. Br. Guichen
ISA 1715 TA Hormon
IE 4147 TA Lipsi
II 1553 TA Halvak
IEE 2844 TB Hõrna
IEI 649 TA Loots
IIE 2105 TA Vaika
III 348 T Halis

164; —; 172; —; 220; 22,5; 768; eliit; 10; 10; 10; 26. IV 1958. a.
1956. a. Toris noorhobuste näitusel I auhind
1956. a. Toris noorhobuste näitusel kõrgem auhind
1957. a. Toris noorhobuste näitusel kõrgem auhind
1958. a. Toris noorhobuste näitusel kõrgem auhind
1958. a. Tallinnas vabariiklikul põllumajandusnäitusel kõrgem auhind
1958. a. Toris veo- ja sõiduvõistlustel VI—VII koht
2000 m veo aeg 16.32,0
2000 m sõidu aeg 5.54,0
kaugusveos 987 m
1958. a. Tallinnas veo- ja sõiduvõistlustel
2000 m veo aeg 15.45,5
2000 m sõidu aeg 6.17,7

3941 TB HORVET

Tori Hobusekasvandus, Vändra raj.
Tumeraudjas, 4. IV 1955. a., Tori Hobusekasvanduses, Vändra raj.

EMA 4137 TA Hervi
EE 3195 TA Viigi
EI 584 TB Hernes
EEE 1283 T Aade
EEI 571 TA Virk
EIE 958 T Valhalla
EII 42 T Harun

ISA 1715 TA Hormon
IE 4147 TA Lipsi
II 1553 TA Halvak
IEE 2844 TB Hõrna
IEI 649 TA Loots
IIE 2105 TA Vaika
III 348 T Halis

160; —; 167; —; 205; 22,5; 635; eliit; 9; 9; 8; 26. IV 1958. a.

1956. a. Toris noorhobuste näitusel I auhind
1956. a Toris noorhobuste näitusel I auhind
1957. a. Toris noorhobuste näitusel I auhind
1958. a. Toris noorhobuste näitusel I auhind
1960. a. Moskvas Rahvamajanduse Saavutuste näitusel I auhind

3943 TB HOOG

Tori Hobusekasvandus, Vändra raj.
Raudjas, 2. V 1955. a., Tori Hobusekasvanduses, Vändra raj.

EMA 3195 TA Viigi
EE 1283 T Aade
EI 571 TA Virk
EEE 967 T Malanja
EEI 64 T Arend
EIE 3989 P. Br. Union
EII 8741 P. Br. Dol

ISA 1715 TA Hormon
IE 4147 TA Lipsi
II 1553 09 Halvak
IEE 2844 TB Hõrna
IEI 649 TA Loots
IIE 2105 TA Vaika
III 348 T Halis

162; —; 173; —; 210; 24; 768; eliit; 9; 10; 9; 26. IV 1958. a

1956 a. Toris noorhobuste näitusel I auhind
1956. a. Toris noorhobuste näitusel I auhind
1957. a. Toris noorhobuste näitusel I auhind
1959. a. Tuula oblasti Šahovskoi Hobusekasvanduses 18

3945 TB HONORAR

Tori Hobusekasvandus, Vändra raj.
Raudjas, 30. III 1955. a., Tori Hobusekasvanduses, Vändra raj.

EMA 17410 TB Uhra
EE 1243 T Hilba
EI 1143 TA Uhas
EEE 977 T Maali
EEI 182 T Hilpuri
EIE 1548 TB Hupa
EII 573 TA Uhke

ISA 1715 TA Hormon
IE 4147 TA Lipsi
II 1553 TA Halvak
IEE 2844 TB Hõrna
IEI 649 TA Loots
IIE 2105 TA Vaika
III 348 T Halis

160; —; 167; —; 206; 22; —; eliit; 8; 9; 8; 1958. a.

1956. a. Toris noorhobuste näitusel I auhind
1956. a. Toris noorhobuste näitusel I auhind
1957. a. Toris noorhobuste näitusel I auhind

3947 TB HAILUR

Tori Hobusekasvandus, Vändra raj.
Raudjas, 24. II 1955. a., Tori Hobusekasvanduses, Vändra raj.

EMA 12412 TB Haila
EE 2289 TA Loona
EI 584 TB Hernes
EEE 1238 T Anna
EEI 649 TA Loots
EIE 958 T Valhalla
EII 42 T Harun
ISA 1695 TA Haigur
IE 3539 TA Uha
II 1553 TA Halvak
IEE 1690 TB Halda
IEI 573 TA Uhke
IIE 2105 TA Vaika
III 348 T Halis

161; —; 168; —; 202; 22; 663; eliit; 8; 8; 8; 1958. a.
1956. a. Toris noorhobuste näitusel I auhind
1957. a. Toris noorhobuste näitusel I auhind
1958. a. Toris noorhobuste näitusel I auhind
1958. a. Toris veo- ja sõiduvõistlustel
2000 m veo aeg 15.31,4
2000 m sõidu aeg 5.19,0
kaugusveos 823 m
1958. a. Tallinnas veo- ja sõiduvõistlustel
2000 m veo aeg 15.36,0
2000 m sõidu aeg 5.53,5
kaugusveos 202,5 m

3949 TB SALDO

Tori Hobusekasvandus, Vändra raj.
Raudjas, 26. III 1955. a., Tori Hobusekasvanduses, Vändra raj.

EMA 4983 TA Hembe
EE 4143 TA Lembe
EI 1553 TA Halvak
EEE 1559 TA Mimi-Lee
EEI 649 TA Loots
EIE 2105 TA Vaika
EII 348 T Halis
ISA 1717 TA Sangar
IE 4137 TA Hervi
II 569 TA Sammur
IEE 3195 TA Viigi
IEI 584 TB Hernes
IIE P. Br. Epase
III 5908 P. Br. Vidangeur

158; —; 168; —; 203; 21,5; 670; eliit; 8; 9; 8; 26. IV 1958. a.
1956. a. Toris noorhobuste näitusel I auhind
1956. a. Toris noorhobuste näitusel I auhind
1957. a. Toris noorhobuste näitusel I auhind
1958. a. Toris noorhobuste näitusel I auhind

3951 TB HELMES

Tori Hobusekasvandus, Vändra raj.
Raudjas, 3. VIII 1955. a., Tori Hobusekasvanduses, Vändra raj.

EMA 3691 TB Ulmi
EE 1243 T Hilba
EI 573 TA Uhke
EEE 977 T Maali
EEI 182 T Hilpuri
EIE P. Br. Deroute
EII 11390 P. Br. Guichen
ISA 1906 TB Haksur
IE 1533 TA Hesta
II 129 T Hasmo
IEE 965 T Hestia
IEI 42 T Harun
IIE 957 T Waldfrau
III 1649 Tk Hyperion

155; —; 162; —; 200; 22; 622; I; 7; 7; 6; 26. IV 1958. a.
1956. a. Toris noorhobuste näitusel I auhind
1957. a. Toris noorhobuste näitusel I auhind
1958. a. Pärnu linna piirkonnas 13
1959. a. Põltsamaa raj. 11

3953 TB HONTI

«Esimese Mai» kolh., Märjamaa raj.
Raudjas, 19. V 1954. a., Märjamaa raj.

EMA 15336 TB Hulja
EE Etti, raudjas T mära
EI 621 TA Harus
EEE Hetti, T mära
EEI 108 T Juku
EIE Elli, punane T mära
EII 348 T Halis

ISA 1071 TA Heki
IE 1690 TB Halda
II 527 TA Hasavat
IEE 977 T Maali
IEI 42 T Harun
IIE 1279 T Arika
III 317 T Hingstar

155; —; 159; —; 190; 20,5; —; I; 6; 6; 6; 1958. a.

3955 TB LAKSI

«Esimese Mai» kolh., Märjamaa raj.
Raudjas, 5. VI 1954. a., Märjamaa raj.

EMA 13846 TB Tiie
EE Must T mära
EI 1158 TB Tuksi
EEE Miira, raudjas T mära
EEI Kindlaks määramata
EIE 2052 TB Heiti
EII 575 TA Tugev

ISA 4366 TB Leksi
IE 15336 TB Hulja
II 1407 TA Lootus
IEE Etti, raudjas T mära
IEI 621 TA Harus
IIE 2994 TB Silla
III 649 TA Loots

154; —; 159; —; 187; 20,5; —; I; 6; 6; 6; 17. VII 1958. a.

3957 TB LEEGA

V. I. Lenini nim. kolh., Märjamaa raj.
Raudjas, 1955. a., Märjamaa raj.

EMA 20538 TB Osku
EE T mära
EI 681 TA Otmar
EEE Kindlaks määramata
EEI Kindlaks määramata
EIE T mära
EII T täkk

ISA 1361 TA Liki
IE 1533 TA Hesta
II 649 TA Loots
IEE 965 T Hestia
IEI 42 T Harun
IIE 16019 P. Br. Joyense
III 14213 P. Br. Intact

155; —; 161; —; 194; 20,5; —; I; 7; 6; 7; 1958. a.

3959 TB LARKA

«Lembitu» kolh., Rapla raj.
Raudjas, 18. III 1955. a., Rapla raj.

EMA 7517 TB Silva
EE 3791 TA Greto
EI 1087 TA Sanno
EEE Simmi, raudjas T mära
EEI 657 TA Giso
EIE Senta, kõrb T mära
EII 569 TA Sammur

ISA 649 TA Loots
IE 16019 P. Br. Joyense
II 14213 P. Br. Intact
IEE Diana
IEI Fripoun
IIE Gonette
III Uruf

154; —; 160; —; 184; 21,5; —; I; 7; 7; 7; 17. VII 1958. a.

3961 TB ULJAS

«Koidu» kolh., Märjamaa raj.
Raudjas, 6. V 1955. a., Märjamaa raj.

EMA	4681 TA Hella	ISA	1183 TA Uksu
EE	Manna, raudjas T mära	IE	2373 TA Horma
EI	910 TB Hansur	II	573 TA Uhke
EEE	Raudjas T mära	IEE	Hepsi, T mära
EEI	547 TA Maksi-Vaga	IEI	317 T Hingstar
EIE	Nelli, kõrb T mära	IIE	P. Br. Deroute
EII	348 T Halis	III	11390 P. Br. Guichen

161; —; 166; —; 199; 21,5; —; I; 7; 8; 6; 1958. a.

3963 TB UMAR

Eesti Maaviljeluse ja Maaparanduse Teadusliku Uurimise Instituudi Kuusiku Katsebaas, Rapla raj.
Tumeraudjas, 18. IV 1954. a., Rapla raj.

EMA	4601 TA Taiu	ISA	2651 TA Uuru
EE	14280 TB Herta	IE	4601 TA Taiu
EI	857 TA Tambur	II	1143 TA Uhas
EEE	1788 TB Ella	IEE	14280 TB Herta
EEI	405 TA Haidar	IEI	857 TA Tambur
EIE	1743 TA Anga	IIE	1548 TB Hupa
EII	575 TA Tugev	III	573 TA Uhke

157; —; 161; —; 187; 20,5; —; I; 7; 6; 6; 29. X 1958. a.

3965 TB HALNAK

«Bolševiku» kolh., Rapla raj.
Tumeraudjas, 29. VIII 1955. a., Rapla raj.

EMA	15904 TB Tiki	ISA	1837 TA Hulmak
EE	Lilli, must T mära	IE	17832 TB Ulma
EI	857 TA Tambur	II	1553 TA Halvak
EEE	Kindlaks määramata	IEE	2830 TB Hame
EEI	Kindlaks määramata	IEI	1269 TA Ulbur
EIE	1743 TA Anga	IIE	2105 TA Vaika
EII	575 TA Tugev	III	348 T Halis

153; —; 156 —; 179; 20; —; I; 6; 6; 6; 17. VII 1958. a.

3967 TB HARLEKIN

Eesti Riiklik Sugutäkkude-Tall, Viljandi raj.
Tumeraudjas, 24. III 1956. a., Jõgeva raj.

EMA	6589 TB Urme	ISA	1906 TB Haksur
EE	13458 TB Vilga	IE	1533 TA Hesta
EI	1049 TA Ukkur	II	129 T Hasmo
EEE	Hurli, raudjas T mära	IEE	965 T Hestia
EEI	571 TA Virk	IEI	42 T Harun
EIE	4464 TB Maara	IIE	957 T Waldfrau
EII	573 TA Uhke	III	1649 Tk Hyperion

152; —; 156; —; 185; 20; —; I; 7; 6; 7; 1958. a.
Müüdud 1958. a. Hiina RV-sse

3969 TB HAKSÖ

Eesti Riiklik Sugutäkkude Tall, Viljandi raj.
Raudjas, 30. III 1956. a., Viljandi raj.

EMA 3697 TA Lagle
EE 2053 TA Homi
EI 649 TA Loots
EEE 1559 TA Mimi-Lee
EEI 399 TA Hommik
EIE 16019 P. Br. Joyense
EII 14213 P. Br. Intact

ISA 1553 TA Halvak
IE 2105 TA Vaika
II 348 T Halis
IEE 1548 TB Hupa
IEI 571 TA Virk
IIE 978 T Milla
III 42 T Harun

155; —; 158; —; 187; 21,5; —; I; 7; 8; 6; 20. VII 1958. a.
Müüdud 1958. a. Hiina RV-sse

3971 TB UURAS

«Tuleviku» kolh., Viljandi raj.
Raudjas, 25. V 1953. a., Viljandi raj.

EMA 4072 TB Viide
EE Halla, kõrb T mära
EI 571 TA Virk
EEE Kindlaks määramata
EEI Kindlaks määramata
EIE 3989 P. Br. Union
EII 8741 P. Br. Dol

ISA 1449 TA Urmas
IE 3023 TA Selta
II 851 TA Uudis
IEE Loora, T mära
IEI 368 TB Martising
IIE 2296 TB Leidulaps
III 573 TA Uhke

155; —; 160; —; 186; 20,5; —; I; 7; 6; 6; 20. VII 1958. a.

3973 TB URBO

Pärivere sovh., Pärnu linna piirkond
Raudjas, 30. V 1955. a., —

EMA 13008 TB Alka
EE Tella, raudjas T mära
EI 282 T Ametnik
EEE Kindlaks määramata
EEI Kindlaks määramata
EIE 979 T Maasik
EII 64 T Arend

ISA 1699 TA Urmas
IE 17774 TB Vuti
II 2984 TB Ugur
IEE Mall, T mära
IEI 979 TA Vilu
IIE 12752 TB Harli
III 1125 TA Ullar

158; —; 164; —; 189; 21,5; —; I; 7; 7; 7; 20. VII 1958. a.

3975 TB URTI

Pärivere sovh., Pärnu linna piirkond
Tumekõrb, 28. V 1955. a., —

EMA 17762 TB Hinni
EE Miira, kõrb T mära
EI 402 TB Hentu
EEE Kõrb T mära
EEI 43 T Meinhard
EIE 1262 T Almi
EII 336 T Herold

ISA 1699 TA Urmas
IE 17774 TB Vuti
II 2984 TB Ugur
IEE Mall, T mära
IEI 979 TA Vilu
IIE 12752 TB Harli
III 1125 TA Ullar

158; —; 162; —; 190; 21,5; —; I; 7; 8; 6; 1958. a.

3977 TB UMOR

Pärivere sovh., Pärnu linna piirkond
Raudjas, 5. VI 1955. a., —

EMA	11042 TB Hesti	ISA	1699 TA Urmas
EE	Miira, kõrb T mära	IE	17774 TB Vuti
EI	402 TB Hentu	II	2984 TB Ugur
EEE	Toora, kõrb T mära	IEE	Mall, T mära
EEI	43 T Meinhard	IEI	979 TA Vilu
EIE	1262 T Almi	IIE	12752 TB Harli
EII	336 T Herold	III	1125 TA Ullar

158; —; 166; —; 193; 22,5; —; I; 7; 8; 6; 20. VII 1958. a.

3979 TB LEKS

«Edasi» kolh., Viljandi raj.
Raudjas, 5. V 1955. a., Viljandi raj.

EMA	17042 TB Hiivi	ISA	1597 TA Luna
EE	8934 TB Elli	IE	72 T Karrt
EI	1064 TB Haidak	II	1013 TA Leho
EEE	Raudjas T mära	IEE	T mära
EEI	205 T Edu	IEI	317 T Hingstar
EIE	1544 TB Andra	IIE	1763 TA Harba
EII	584 TB Hernes	III	649 TA Loots

158; —; 163; —; 185; 20,5; —; I; 7; 6; 6; 1958. a.

3981 TB HAUR

ETKVL Põltsamaa Põllumajanduskombinaat, Põltsamaa raj.
Kõrb, 12. IV 1955. a., Põltsamaa raj.

EMA	19314 TB Luna	ISA	1553 TA Halvak
EE	3857 TA Viku	IE	2105 TA Vaika
EI	1021 TA Lembo	II	348 T Halis
EEE	2512 TB Kaljas	IEE	1548 TB Hupa
EEI	571 TA Virk	IEI	571 TA Virk
EIE	1559 TA Mimi-Lee	IIE	978 T Milla
EII	649 TA Loots	III	42 T Harun

154; —; 161; —; 187; 20; —; I; 6; 6; 6; 19. VII 1958. a.

3983 TB SÄDE

M. Lillevere nim. kolh., Põltsamaa raj.
Tumekõrb, 7. V 1955. a., Põltsamaa raj.

EMA	Vari, T mära	ISA	987 TA Sannur
EE	Mari, T mära	IE	2465 TA Horli
EI	1207 TA Vahur	II	569 TA Sammur
EEE	T mära	IEE	Punane T mära
EEI	T täkk	IEI	304 T Huku
EIE	1845 TA Gadi	IIE	P. Br. Epase
EII	571 TA Virk	III	5908 P. Br. Vidangeur

156; —; 162; —; 189; 21,5; —; I; 6; 7; 6; 19. VII 1958. a.

3985 TB HELM

M. Lillevere nim. kolh., Põltsamaa raj.
Kõrb, 13. V 1955. a., Põltsamaa raj.

EMA 5933 TB Sinitaim
EE Tella, T mära
EI 809 TA Sump
EEE T mära
EEI T täkk
EIE 2036 TB Norma
EII 569 TA Sammur

ISA 1553 TA Halvak
IE 2105 TA Vaika
II 348 T Halis
IEE 1548 TB Hupa
IEI 571 TA Virk
IIE 978 T Milla
III 42 T Harun

156; —; 159; —; 187; 20,5; —; I; 7; 6; 6; 19. VII 1958. a.

3987 TB SILVER

M. Lillevere nim. kolh., Põltsamaa raj.
Hall, 9. V 1955. a., Põltsamaa raj.

EMA 4493 TA Vilga
EE Miira, raudjas T mära
EI 571 TA Virk
EEE Raudjas T mära
EEI 240 T Grant
EIE 3989 P. Br. Union
EII 8741 P. Br. Dol

ISA 987 TA Sannur
IE 2465 TA Horli
II 569 TA Sammur
IEE Punane T mära
IEI 304 T Huku
IIE P. Br. Epase
III 5908 P. Br. Vidangeur

153; —; 158; —; 189; 20; —; I; 7; 6; 7; 1958. a.

3989 TB TAMBUR

«Vambola» kolh., Rapla raj.
Raudjas, 1954. a., Rapla raj.

EMA 3446 TB Miira
EE T mära
EI T täkk

ISA 4604 TB Tasur
IE 4599 TA Teevi
II 1033 TA Tannur
IEE 3570 TB Tiks
IEI 807 TA Tarku
IIE 1743 TA Anga
III 575 TA Tugev

154; —; 159; —; 189; 20,5; —; I; 6; 6; 6; 17. VII 1958. a.

3991 TB HOPA

«Tee Kommunismile» kolh., Põltsamaa raj.
Must, 1. VI 1955. a., Põltsamaa raj.

EMA 20242 TB Holli
EE 19254 TB Lilli
EI 658 TB Hopak
EEE T mära
EEI T täkk
EIE T mära
EII 332 T Horazius

ISA 2566 TB Hembur
IE 8620 TB Reeda
II 317 T Hingstar
IEE 3808 TB Milla
IEI 886 TB Riksi
IIE 1284 T Maimu
III 133 T Heldenknabe

152; —; 159; —; 179; 20,5; —; II; 4; 4; 4; 1958. a.
Müüdud 1958. a. Hiina RV-sse

3993 TB SIDUR

Tori Hobusekasvandus, Vändra raj.
Kõrb, 11. VII 1955. a., Tori Hobusekasvanduses, Vändra raj.

EMA 4783 TA Harva
EE 4165 TA Urvi
EI 1553 TA Halvak
EEE 2457 TA Asta
EEI 573 TA Uhke
EIE 2105 TA Vaika
EII 348 T Halis
ISA 1717 TA Sangar
IE 4137 TA Hervi
II 569 TA Sammur
IEE 3195 TA Viigi
IEI 584 TB Hernes
IIE P. Br. Epase
III 5908 P. Br. Vidangeur

158; —; 165; —; 190; 22; —; I; 7; 7; 5; 1959. a.
1958. a. Toris veo- ja sõiduvõistlustel
2000 m veo aeg 17.56,2
2000 m sõidu aeg 6,06,5
kaugusveos 421 m

3995 TB HÕIM

Tori Hobusekasvandus, Vändra raj.
Raudjas, 15. VI 1955. a., Tori Hobusekasvanduses, Vändra raj.

EMA 4665 TA Uhva
EE 2105 TA Vaika
EI 1143 TA Uhas
EEE 1548 TB Hupa
EEI 571 TA Virk
EIE 1548 TB Hupa
EII 573 TA Uhke
ISA 1715 TA Hormon
IE 4147 TA Lipsi
II 1553 TA Halvak
IEE 2844 TB Hõrna
IEI 649 TA Loots
IIE 2105 TA Vaika
III 348 T Halis

149; —; 153; —; 180; 20,5; —; II; 7; 4; 6; 1958. a.
Müüdud 1958. a.

3997 TB HULKUR

«Valguta» kolh., Elva raj.
Kimmel, 6. V 1955. a., Elva raj.

EMA Urve, T mära
EE 10748 TB Marda
EI 2840 TB Uland
EEE Mai, kõrbkimmel T mära
EEI 743 TA Malts
EIE 3621 TA Harla
EII 1169 TA Uljar
ISA 2748 TB Hustir
IE 3906 TB Helga
II 705 TA Hästi
IEE Valge T mära
IEI 399 TA Hommik
IIE 2300 TB Hihih
III 317 T Hingstar

151; —; 157; —; 184; 20,5; —; II; 7; 4; 6; 22. II 1959. a.
Müüdud 1959. a.

3999 TB MEINHARD

M. I. Kalinini nim. kolh., Valga raj.
Must, 1954. a., M. I. Kalinini nim. kolh., Valga raj.

EMA Gitta, T mära
EE T mära
EI T täkk
ISA 3336 TB Maur
EI 17566 TB Aara
II 2192 TB Maks
IEE Mari, raudjas T mära
IEI 517 TA Alas
IIE Tella, T mära
III 451 TA Maurus

153; —; 162; —; 188; 21; —; II; 6; 5; 6; 29. X 1958. a.

4001 TB HORVO

Tori Hobusekasvandus, Vändra raj.
Raudjas, 13. XI 1955. a., Tori Hobusekasvanduses, Vändra raj.

EMA 4165 TA Urvi
EE 2457 TA Asta
EI 573 TA Uhke
EEE Kindlaks määramata
EEI 359 TA Alarm
EIE P. Br. Deroute
EII 11390 P. Br. Guichen

ISA 1715 TA Hormon
IE 4147 TA Lipsi
II 1553 TA Halvak
IEE 2844 TB Hõrna
IEI 649 TA Loots
IIE 2105 TA Vaika
III 348 T Halis

156; —; 161; —; 190; 22; —; I; 7; 6; 6; 16. VII 1958. a.

4003 TB HARRI

«Koidu» kolh., Põltsamaa raj.
Raudjas, 12. V 1955. a., Põltsamaa raj.

EMA 5813 TB Unoora
EE Ludi, T mära
EI 925 TA Uksus
EEE Maara, T mära
EEI T täkk
EIE Tassa, raudjas T mära
EII 573 TA Uhke

ISA 1553 TA Halvak
IE 2105 TA Vaika
II 348 T Halis
IEE 1548 TB Hupa
IEI 571 TA Virk
IIE 978 T Milla
III 42 T Harun

155; —; 158; —; 180; 20,5; —; I; 6; 6; 6; 1958. a.

4005 TB UKIS

Audru sovh., Pärnu linna piirkond
Tumekõrb, 4. V 1955. a., Audru sovh., Pärnu linna piirkond

EMA Astra, kõrb T mära
EE T mära
EI T täkk

ISA 1731 TA Uljas
IE 15478 TB Vilma
II 1561 TA Ulaan
IEE 11100 TB Hulla
IEI 1009 TA Veldur
IIE 3015 TA Tella
III 1329 TA Urmas

151; —; 161; —; 189; 20,5; —; II; 7; 5; 7; 22. VIII 1958. a.

4007 TB UHKER

«Rahu» kolh., Pärnu linna piirkond
Raudjas, 30. IV 1955. a., «Rahu» kolh., Pärnu linna piirkond

EMA 18958 TB Bella
EE T mära
EI 1183 TA Uksu
EEE Kindlaks määramata
EEI Kindlaks määramata
EIE 2373 TA Horma
EII 573 TA Uhke

ISA 4428 TB Uraal
IE 2735 TA Huusa
II 1143 TA Uhas
IEE 2737 TA Eltsa
IEI 527 TA Hasavat
IIE 1548 TB Hupa
III 573 TA Uhke

158; —; 163; —; 189; 20,5; —; I; 7; 6; 6; 30. X 1958. a.

4009 TB TUHKE

«Õiguse Võidu» kolh., Paide raj.
Kimmel, 3. VI 1955. a., «Õiguse Võidu» kolh., Paide raj.

EMA 7071 TB Heli
EE 18484 TB Rutt
EI 675 TA Hardi
EEE T mära
EEI 485 TA Rapp
EIE 1237 T Alla
EII 317 T Hingstar
ISA 3796 TB Tarpo
IE Tiksi, T mära
II 575 TA Tugev
IEE T mära
IEI 252 T Miku
IIE 7425 P. Br. Belle
III 11390 P. Br. Guichen

152; —; 157; —; 185; 20; —; II; 6; 4; 6; 1959. a.

4011 TB UURAS

«Majaka» kolh., Paide raj.
Kõrb, 10. VII 1954. a., Paide raj.

EMA Teesi, T mära
EE Selma, T mära
EI Teksi, T täkk
EEE T mära
EEI T täkk
EIE T mära
EII T täkk
ISA 1685 TA Uksi
IE 13424 TB Heddi
II 903 TA Urpi
IEE 5204 TB Gaare
IEI 927 TA Hinkur
IIE 1852 TB Arma
III 573 TA Uhke

155; —; 162; —; 192; 22; —; I; 6; 6; 6; 1959. a.

4013 TB LOOT

Eesti Riiklik Sugutäkkude Tall, Viljandi raj.
Raudjas, 20. V 1955. a., Eesti Riiklik Sugutäkkude Tall, Viljandi raj.

EMA 3837 TA Salla
EE 4670 TB Lenna
EI 901 TA Sasku
EEE 1182 T Miira
EEI 72 E Lari
EIE 1334 T Milka
EII 569 TA Sammur
ISA 4626 TB Lango
IE 4708 TB Aita
II 1335 TA Lemmo
IEE T mära
IEI T täkk
IIE 9720 TB Helse
III 649 TA Loots

160; —; 164; —; 188; 21; —; I; 7; 7; 6; 1958. a.
Müüdud 1958. a. Hiina RV-sse

4015 TB LAIK

«Esimese Mai» kolh., Valga raj.
Raudjas, 13. V 1953. a., Valga raj.

EMA 14224 TB Hiira
EE Heti, T mära
EI T täkk
ISA 4910 TB Leinus
IE 6030 TB Täht
II 649 TA Loots
IEE Tella, raudjas T mära
IEI 219 T Kostja
IIE 16019 P. Br. Joyense
III 14213 P. Br. Intact.

157; —; 161; —; 195; 23; —; I; 6; 8; 6; 1958. a.
Müüdud 1959. a.

4017 TB HAKSUR

«Majaka» kolh., Paide raj.
Raudjas, 18. V 1956. a., «Majaka» kolh., Paide raj.

EMA 19612 TB Ulli
EE Milde, kõrb T mära
EI 573 TA Uhke
EEE Krõõt, T mära
EEI 357 TA Halifaks
EIE P. Br. Deroute
EII 11390 P. Br. Guichen

ISA 2304 TB Harko
IE 2075 TA Imbi
II 348 T Halis
IEE Nobi, must T mära
IEI 240 T Grant
IIE 978 T Milla
III 42 T Harun

154; —; 156; —; 179; 20; —; I; 7; 6; 6; 29. X 1958. a.

4019 TB UVI

«Kungla» kolh., Paide raj.
Punane, 4. V 1955. a., «Kungla» kolh., Paide raj.

EMA 8751 TB Haali
EE Aali, T mära
EI 2554 TB Helgur
EEE T mära
EEI T täkk
EIE 9396 TB Hildu
EII 936 TB Hestur

ISA 1323 TA Urgas
IE 1532 TB Massa
II 903 TA Urpi
IEE 868 T Mascha
IEI 263 T Dämon
IIE 1852 TB Arma
III 573 TA Uhke

151; —; 156; —; 179; 20,5; —; II; 6; 4; 6; 14. VIII 1958. a.

4021 TB VEMBO

«Lenini Tee» kolh., Rapla raj.
Punane, 1955. a., «Lenini Tee» kolh., Rapla raj.

EMA 3522 TB Halfa
EE Maiku, punane T mära
EI 627 TA Helsen
EEE T mära
EEI T täkk
EIE Miira, T mära
EII 348 T Halis

ISA 4596 TB Vagur
IE 4509 TA Uhkla
II 571 TA Virk
IEE 8834 TB Anala
IEI 1123 TA Uhkus
IIE 3989 P. Br. Union
III 8741 P. Br. Dol

154; —; 158; —; 180; 19,5; —; II; 6; 4; 5; 13. VIII 1958. a.

4023 TB LAIU

«Tee Kommunismile» kolh., Paide raj.
Punane, 10. IV 1955. a., «Tee Kommunismile» kolh., Paide raj.

EMA 19646 TB Tekla
EE Maara, T mära
EI 922 TB Tegelinski
EEE T mära
EEI 1712 TB Maik
EIE T mära
EII 52 T Dekart

ISA 2268 TB Lemmik
IE 1720 TB Aga
II 1021 TA Lembo
IEE 1614 TB Tella
IEI 89 T Attila
IIE 1559 TA Mimi-Lee
III 649 TA Loots

154; —; 158; —; 180; 19,5; —; II; 6; 4; 5; 14. VIII 1958. a.

4025 TB HEKSUR

«Majaka» kolh., Paide raj.
Kõrb, 19. VI 1955. a., «Majaka» kolh., Paide raj.

EMA	13424 TB Heddi	ISA	2304 TB Harko
EE	5204 TB Gaare	IE	2075 TA Imbi
EI	927 TA Hinkur	II	348 T Halis
EEE	Maia, must T mära	IEE	Nobi, must T mära
EEI	338 T Candit	IEI	240 T Grant
EIE	1174 T Maika	IIE	978 T Milla
EII	317 T Hingstar	III	42 T Harun

151; —; 157; —; 180; 20; —; II; 6; 4; 5; 14. VIII 1958. a.

4027 TB LEKS

Karksi kolh., Abja raj.
Punane, 29. VI 1955. a., Karksi kolh., Abja raj.

EMA	13284 TB Norma	ISA	1021 TA Lembo
EE	Miira, punane T mära	IE	1559 TA Mimi-Lee
EI	746 TB Gumbo	II	649 TA Loots
EEE	T mära	IEE	644 T Lauk
EEI	T täkk	IEI	50 T Mavr
EIE	1280 T Armi	IIE	16019 P. Br. Joyense
EII	240 T Grant	III	14213 P. Br. Intact

154; —; 154; —; 186; 20; —; II; 6; 4; 5; 22. II 1959. a.

4029 TB UKSUR

«Edasi» kolh., Pärnu linna piirkond
Raudjas, 1955. a., «Edasi» kolh., Pärnu linna piirk.

EMA	15280 TB Ulvi	ISA	4122 TB Uhker
EE	2759 TA Halli	IE	2044 TB Halmi
EI	573 TA Uhke	II	1183 TA Uksu
EEE	Pella, raudjas T mära	IEE	Miira, T mära
EEI	348 T Halis	IEI	297 T Arut
EIE	P. Br. Deroute	IIE	2373 TA Horma
EII	11390 P. Br. Guichen	III	573 TA Uhke

151; —; 154; —; 180; 20; —; II; 6; 4; 6; 13. VIII 1958. a.

4031 TB HALJAS

«Tee Kommunismile» kolh., Põltsamaa raj.
Tumeraudjas, 1955. a., «Tee Kommunismile» kolh., Põltsamaa raj.

EMA	19362 TB Viire	ISA	2566 TB Hembur
EE	Aili, T mära	IE	8620 TB Reeda
EI	1257 TA Villur	II	317 T Hingstar
EEE	Kindlaks määramata	IEE	3808 TB Milla
EEI	493 TA Adin	IEI	886 TB Riksi
EIE	4238 TB Kati	IIE	1284 T Maimu
EII	571 TA Virk	III	133 T Heldenknabe

149; —; 154; —; 179; 19,5; —; II; 6; 4; 5; 17. VIII 1958. a.

4033 TB HAAREL

«Esimese Mai» kolh., Paide raj.
Kõrb, 26. V 1955. a., «Esimese Mai» kolh., Paide raj.

EMA 7025 TB Riina
EE 5060 TB Gelli
EI 1372 TB Ruts
EEE Raudjas T mära
EEI 318 T Gotho
EIE 1812 TB Minda
EII 485 TA Rapp

ISA 2992 TB Hevur
IE 2103 TA Valla
II 2122 TB Hevo
IEE 2296 TB Leidulaps
IEI 571 TA Virk
IIE 2287 TA Laida
III 584 TB Hernes

153; —; 154; —; 184; 19,5; —; II; 6; 4; 5; 14. VIII 1958. a.

4035 TB USKU

V. I. Lenini nim. kolh., Märjamaa raj.
Tumekõrb, 10. VI 1955. a., V. I. Lenini nim. kolh., Märjamaa raj.

EMA 2862 TB Alma
EE Milla, raudjas T mära
EI 523 TA Advokat
EEE 245 E Laura
EEI 108 T Juku
EIE 982 T Decenta
EII 64 T Arend

ISA 4504 TB Uku
IE 13888 TB Olli
II 1183 TA Uksu
IEE Aksi, kõrb T mära
IEI 681 TA Otmar
IIE 2373 TA Horma
III 573 TA Uhke

155; —; 164; —; 190; 21; —; I; 6; 7; 6; 16. VIII 1958. a.

4037 TB UGUR

«Murrangu» kolh., Paide raj.
Tumeraudjas, 15. V 1955. a., »Murrangu» kolh., Paide raj.

EMA 18710 TB Kanni
EE 8866 TB Asta
EI 1600 TB Kainu
EEE Punane T mära
EEI 89 T Attila
EIE Kõrb T mära
EII 169 T Karuso

ISA 3394 TB Usar
IE 3517 TA Simmi
II 573 TA Uhke
IEE Raudjas T mära
IEI 569 TA Sammur
IIE P. Br. Deroute
III 11390 P. Br. Guichen

151; —; 156; —; 184; 19,5 —; II; 6; 4; 5; 14. VIII 1958. a.

4039 TB TARSON

«Ühenduse» kolh., Paide raj.
Kõrb, 1. VI 1954. a., «Ühenduse» kolh., Paide raj.

EMA 18704 TB Toksli
EE Joki, kõrb T mära
EI 575 TA Tugev
EEE T mära
EEI T täkk
EIE 7425 P. Br. Belle
EII 11390 P. Br. Guichen

ISA 3796 TB Tarpo
IE Tiksi, hall T mära
II 575 TA Tugev
IEE T mära
IEI 252 T Miku
IIE 7425 P. Br. Belle
III 11390 P. Br. Guichen

154; —; 156; —; 184; 20; —; II; 6; 4; 5; 14. VIII 1958. a.

4041 TB TULJAK

«Bolševiku» kolh., Jõgeva raj.
Punane, 3. VII 1954. a., «Bolševiku» kolh., Jõgeva raj.

EMA 17234 TB Hérmi
EE Haura, T mära
EI 707 TA Heros
EEE T mära
EEI 825 TA Haras
EIE 1379 T Doora
EII 381 TA Hektar

ISA 1479 TA Takt
IE Hirma, T mära
II 575 TA Tugev
IEE Maara, T mära
IEI 357 TA Halifaks
IIE 7425 P. Br. Belle
III 11390 P. Br. Guichen

149; —; 154; —; 180; 20,5; —; II; 5; 4; 5; 16. VIII 1958. a.
Müüdud 1958. a. Uzbeki NSV-sse.

4043 TB HARDUS

I. V. Stalini nim. kolh., Jõgeva raj.
Kõrb, 17. III 1956. a., I. V. Stalini nim. kolh., Jõgeva raj.

EMA Mirdi, T mära
EE Miira, T mära
EI 950 TB Holler
EEE T mära
EEI 43 T Meinhard
EIE Marta, raudjas T mära
EII 317 T Hingstar

ISA 1906 TB Haksur
IE 1533 TA Hesta
II 129 T Hasmo
IEE 965 T Hestia
IEI 42 T Harun
IIE 957 T Waldfrau
III 1649 Tk Hyperion

150; —; 156; —; 180; 19; —; II; 6; 4; 6; 16. VIII 1958. a.
Müüdud 1958. a. Uzbeki NSV-sse

4045 TB HEIDO

«Kalevipoja» kolh., Vändra raj.
Raudjas, 17. V 1955. a., «Kalevipoja» kolh., Vändra raj.

EMA Hulli, T mära
EE 13402 TB Lillu
EI 2122 TB Hevo
EEE Mall, kimmel T mära
EEI 973 TA Lennuk
EIE 2287 TA Laida
EII 584 TB Hernes

ISA 1807 TA Heigo
IE 3911 TA Lillu
II 1553 TA Halvak
IEE 2303 TA Helka
IEI 649 TA Loots
IIE 2105 TA Vaika
III 348 T Halis

153; —; 159; —; 185; 21; —; I; 6; 6; 6; 14. V III 1958. a.
Müüdud 1958. a. Hiina RV-sse

4047 TB HASMO

«Kalevipoja» kolh., Vändra raj.
Tumehall, 20. II 1955. a., «Kalevipoja» kolh., Vändra raj.

EMA Väle, T mära
EE 8572 TB Alli
EI 983 TA Vilder
EEE Milla, hall T mära
EEI 818 TB Arus
EIE Maša, kõrb T mära
EII 571 TA Virk

ISA 1807 TA Heigo
IE 3911 TA Lillu
II 1553 TA Halvak
IEE 2303 TA Helka
IEI 649 TA Loots
IIE 2105 TA Vaika
III 348 T Halis

154; —; 160; —; 190; 21; —; I; 6; 6; 6; 14. VIII 1958. a.
Müüdud 1958. a. Hiina RV-sse

4049 TB UUDO

«Tee Kommunismile» kolh., Märjamaa raj.
Kõrb. 30. V 1955. a., «Tee Kommunismile» kolh., Märjamaa raj.

EMA 21124 TB Tipsi
EE 13844 TB Hallu
EI 1033 TA Tannur
EEE Raudjas T mära
EEI 673 TA Hallur
EIE 1743 TA Anga
EII 575 TA Tugev

ISA 4126 TB Uljak
IE Hiira, T mära
II 1381 TA Uljas
IEE Maksi, T mära
IEI 348 T Halis
IIE 2872 TB Telli
III 573 TA Uhke

154; —; 161; —; 185; 20,5; —; I; 6; 6; 6; 16. VIII 1958. a.
Müüdud 1959. a.

4051 TB HOLLAR

Lenini-nim. kolh., Rapla raj.
Kõrb, 7. IV 1955. a., Lenini-nim. kolh., Rapla raj.

EMA 11830 TB Hiivi
EE Mirta, raudjas T mära
EI 697 TA Humal
EEE Kõrb T mära
EEI 210 T Miks
EIE Helka, raudjas T mära
EII 348 T Halis

ISA 2530 TB Heksur
IE 9382 TB Hange
II 1071 TA Heki
IEE 1720 TB Heki
IEI 356 TB Havai
IIE 1690 TB Halda
III 527 TA Hasavat

157; —; 162; —; 187; 20,5; —; II; 6; 6; 6; 13. VIII 1958. a.

4053 TB VILLI

«Võidu» kolh., Rapla raj.
Puna-kimmel, VI 1954. a., «Võidu» kolh., Rapla raj.

EMA 2411 TA Saali
EE 1771 TA Joora
EI 569 TA Sammur
EEE Trika, kõrb T mära
EEI 108 T Juku
EIE P. Br. Epase
EII 5908 P. Br. Vidangeur

ISA 4144 TB Viljak
IE 2844 TB Hõrna
II 571 TA Virk
IEE 985 T Hiito
IEI 584 TB Hernes
IIE 3989 P. Br. Union
III 8741 P. Br. Dol

156; —; 160; —; 194; 21; —; I; 6; 6; 6; 13. VIII 1958. a.

4055 TB LIPPUR

«Bolševiku» kolh., Rapla raj.
Punane, 15. V 1955. a., «Bolševiku» kolh., Rapla raj.

EMA 5483 TB Ulbi
EE Lonni, T mära
EI 2994 TB Ulbak
EEE T mära
EEI T täkk
EIE 12400 TB Hetki
EII 1269 TA Ulbur

ISA 649 TA Loots
IE 16019 P. Br. Joyense
II 14213 P. Br. Intact
IEE Diane
IEI Fripoun
IIE Gonette
III Uruf

154; —; 160; —; 194; 21; —; I; 7; 7; 6; 13. VIII 1958. a.

4057 TB HERDE

«Esimese Mai» kolh., Paide raj.
Must, 1. V 1955. a., «Esimese Mai» kolh., Paide raj.

EMA 16450 TB Lendi
EE 11410 TB Gendla
EI 1013 TA Leho
EEE 5060 TB Gelli
EEI 240 T Grant
EIE 1763 TA Harba
EII 649 TA Loots

ISA 2992 TB Hevur
IE 2103 TA Valla
II 2122 TB Hevo
IEE 2296 TB Leidulaps
IEI 571 TA Virk
IIE 2287 TA Leida
III 584 TB Hernes

153; —; 156; —; 185; 20; —; I; 6; 6; 6; 14. VIII 1958. a.

4059 TB ULAAN

«Leninliku Tee» kolh., Põltsamaa raj.
Punane, 16. V 1955. a., «Leninliku Tee» kolh., Põltsamaa raj.

EMA 11260 TB Kalli
EE 2528 TB Halli
EI 171 T Karuso
EEE Lauk, T mära
EEI 315 T Harley
EIE Feernaught'ilt
EII 169 T Karuso

ISA 3608 TB Ures
IE Kata, T mära
II 797 TA Uku
IEE Mella, raudjas T mära
IEI 171 T Karuso
IIE Deli, T mära
III 573 TA Uhke

154; —; 157; —; 184; 20; —; I; 6; 6; 6; 29. X 1958. a.

4061 TB UKU

«Leninliku Tee» kolh., Põltsamaa raj.
Kõrb, 26. IV 1955. a., «Leninliku Tee» kolh., Põltsamaa raj.

EMA 18822 TB Lehe
EE 4246 TB Alda
EI 1059 TA Laatus
EEE 2900 TB Alli
EEI 379 TA Arbalett
EIE 1345 T Ella
EII 649 TA Loots

ISA 3608 TB Ures
IE Kata, T mära
II 797 TA Uku
IEE Mella, raudjas T mära
IEI 171 T Karuso
IIE Deli, T mära
III 573 TA Uhke

159; —; 163; —; 190; 20,5; —; I; 6; 6; 6; 14. VIII 1958. a.
1958. a. Türil veo- ja sõiduvõistlustel I koht
2000 m sõidu aeg. 16.59,0
2000 m sõidu aeg 6.20,0
kaugusveos 376 m

4063 TB UMBAR

«Leninliku Tee» kolh., Põltsamaa raj.
Tumekõrb, 28. IV 1954. a., «Leninliku Tee» kolh., Põltsamaa raj.

EMA 18836 TB Galle
EE Hiiru, T mära
EI 363 TA Garibaldi
EEE Miira, T mära
EEI T täkk
EIE 1201 T Mella
EII 240 T Grant

ISA 3608 TB Ures
IE Kata, T mära
II 797 TA Uku
IEE Mella, raudjas T mära
IEI 171 T Karuso
IIE Deli, T mära
III 573 TA Uhke

153; —; 159; —; 187; 20,5; —; I; 7; 6; 7; 14. VIII 1958. a.
1957. a. Türil veo- ja sõiduvõistlustel
2000 m veo aeg 16.42,0
2000 m sõidu aeg 6.42,0
kaugusveos 380 m

4065 TB UPI

«Kungla» kolh., Paide raj.
Kõrb, 20. V 1955. a., «Kungla» kolh., Paide raj.

EMA 15882 TB Herta
EE Massa, kõrb T mära
EI 129 T Hasmo
EEE T mära
EEI T täkk
EIE 95 7 T Waldfrau
EII 1649 Tk Hyperion

ISA 1323 TA Urgas
IE 1532 TB Massa
II 903 TA Urpi
IEE 868 T Mascha
IEI 263 T Dämon
IIE 1852 TB Arma
III 573 TA Uhke

157; —; 161; —; 187; 21; —; I; 7; 6; 7; 14. VIII 1958. a.

4067 TB HERBI

«Uue Ammuta» kolh., Paide raj.
Punane, 27. V 1955. a., «Uue Ammuta» kolh., Paide raj.

EMA 3515 TA Tella
EE Olli, raudjas T mära
EI 575 TA Tugev
EEE Kindlaks määramata
EEI Kindlaks määramata
EIE 7425 P. Br. Belle
EII 11390 P. Br. Guichen

ISA 1433 TA Haljas
IE 3331 TA Ulli
II 348 T Halis
IEE 1871 TA Gra
IEI 573 TA Uhke
IIE 978 T Milla
III 42 T Harun

155; —; 162; —; 185; 20; —; I; 6; 6; 6; 14. VIII 1958. a.

4069 TB HÕNA

«Bolševiku» kolh., Paide raj.
Kõrb, 28. V 1955. a., «Bolševiku» kolh., Paide raj.

EMA 3231 TA Tipsi
EE Lauk, kõrb T mära
EI 575 TA Tugev
EEE T mära
EEI T täkk
EIE 7425 P. Br. Belle
EII 11390 P. Br. Guichen

ISA 1064 TB Haidak
IE 1544 TB Andra
II 584 TB Hernes
IEE 962 T Martinica
IEI 64 T Arend
IIE 958 T Valhalla
III 42 T Harun

154; —; 158; —; 186; 20; —; I; 6; 6; 6; 14. VIII 1958. a.

4071 TB LEMMIK

«Töö» kolh., Abja raj.
Punane, 1955. a., «Töö» kolh., Abja raj.

EMA Maie, T mära
EE Kõrb T mära
EI 2222 TB Gigant
EEE T mära
EEI T täkk
EIE 5720 TB Aali
EII 746 TB Gumbo

ISA 1021 TA Lembo
IE 1559 TA Mimi-Lee
II 649 TA Loots
IEE 644 T Lauk
IEI 50 T Mavr
IIE 16019 P. Br. Joyense
III 14213 P. Br. Intact

156; —; 159; —; 185; 20,5; —; I; 7; 6; 6; 29. X 1958. a.

4073 TB URO

EMMTUI Saku Õppe-katsemajand, Harju raj.
Kõrb, 24. V 1954. a., Harju raj.

EMA	Kiki, T mära	ISA	1815 TA Unelm
EE	Eha, T mära	IE	2053 TA Homi
EI	Tora, T täkk	II	1143 TA Uhas
EEE	Kõrb T mära	IEE	1559 TA Mimi-Lee
EEI	Edu, T täkk	IEI	399 TA Hommik
EIE	Raudjas T mära	IIE	1548 TB Hupa
EII	240 T Grant	III	573 TA Uhke

155; —; 164; —; 193; 22; —; I; 6; 7; 6; 3. VIII 1958. a.

4075 TB HARIS

Audru sovh., Pärnu linna piirkond
Kõrb, 17. VI 1955. a., Audru sovh., Pärnu linna piirk.

EMA	Bellak, kõrb T mära	ISA	2784 TB Harlak
EE	T mära	IE	2622 TB Heta
EI	T täkk	II	757 TA Hasor
		IEE	2727 TA Taisi
		IEI	402 TB Hentu
		IIE	Polma, raudjas T mära
		III	527 TA Hasavat

150; —; 155; —; 180; 20; —; II; 7; 4; 6; 22. VIII 1958. a.

4077 TB LEMMIK

«Edu» kolh., Abja raj.
Punane, 3. IV 1955. a., «Edu» kolh., Abja raj.

EMA	20138 TB Uumi	ISA	1021 TA Lembo
EE	12468 TB Galli	IE	1559 TA Mimi-Lee
EI	797 TA Uku	II	649 TA Loots
EEE	2418 TB Hirka	IEE	644 T Lauk
EEI	746 TB Gumbo	IEI	50 T Mavr
EIE	Deli T mära	IIE	16019 P. Br. Joyense
EII	573 TA Uhke	III	14213 P. Br. Intact

157; —; 163; —; 186; 21; —; I; 7; 6; 6; 25. VIII 1958. a.

4079 TB UUDU

Viljandi raj.
Kimmel, 3. V 1955. a., Viljandi raj.

EMA	Miira, T mära	ISA	1057 TA Urmo
EE	Massa, T mära	IE	1852 TB Arma
EI	298 T Ainto	II	573 TA Uhke
EEE	T mära	IEE	1180 T Noora
EEI	T täkk	IEI	295 T Ajaks
EIE	986 T Hoiva	IIE	P. Br. Deroute
EII	64 T Arend	III	11390 P. Br. Guichen

152; —; 154; —; 184; 21; —; II; 6; 5,5; 6; 1. X 1958. a.
Müüdud 1959. a. Vene NFSV-sse

4081 TB LANDAR

EPA Raadi Õppe-Katsemajand, Tartu raj.
Raudjas, 12. V 1955. a., EPA Raadi Õppe-Katsemajandis, Tartu raj.

EMA 16152 TB Haimi
EE 3591 TA Torma
EI 348 T Halis
EEE Vilma, raudjas T mära
EEI 575 TA Tugev
EIE 978 T Milla
EII 42 T Harun

ISA 3680 TB Lurich
IE 4297 TA Aiva
II 1083 TA Lootsik
IEE Mille, T mära
IEI 517 TA Alas
IIE 1755 TA Asba
III 649 TA Loots

157; —; 162; —; 190; 21; —; I; 6; 7; 6; 1. IX 1958. a.

4083 TB SEKO

«Tee Kommunismile» kolh., Rapla raj.
Tumeraudjas, 28. III 1956. a., «Tee Kommunismile» kolh., Rapla raj.

EMA 10135 TB Tiiu
EE 19826 TB Helsa
EI 807 TA Tarku
EEE T mära
EEI 619 TA Hints
EIE Trika, kõrb T mära
EII 575 TA Tugev

ISA 987 TA Sannur
IE 2465 TA Horli
II 569 TA Sammur
IEE Punane T mära
IEI 304 T Huku
IIE P. Br. Epase
III 5908 P. Br. Vidangeur

152; —; 158; —; 191; 20,5; —; —; I; 7; 7; 7; 1. IX 1958. a.

4085 TB TRAGI

Antsla Põllumajandustehnikumi õppemajand, Võru raj.
Raudjas, 16. V 1956. a., Antsla Põllumajandustehnikumi õppemajandis, Võru raj.

EMA 14604 TB Viida
EE 3471 TA Teivi
EI 571 TA Virk
EEE Raudjas T mära
EEI 575 TA Tugev
EIE 3989 P. Br. Union
EII 8741 P. Br. Dol

ISA 1415 TA Tiitur
IE 3517 TA Simmi
II 1039 TA Toira
IEE T mära
IEI 569 TA Sammur
IIE Tuuma, T mära
III 575 TA Tugev

156; —; 164; —; 190; 21; —; I; 7; 7; 6; 18. X 1958. a.

4087 TB SEKTOR

«Tee Kommunismile» kolh., Rapla raj.
Kõrb, 10. IV 1956. a., «Tee Kommunismile» kolh., Rapla raj.

EMA 7903 TB Hipa
EE Manna, T mära
EI 619 TA Hints
EEE Tella, T mära
EEI 210 T Miks
EIE Maara, T mära
EII 317 T Hingstar

ISA 987 TA Sannur
IE 2465 TA Horli
II 569 TA Sammur
IEE Punane T mära
IEI 304 T Huku
IIE P. Br. Epase
III 5908 P. Br. Vidangeur

157; —; 157; —; 182; 19,5; —; I; 7; 6; 7; 29. X 1958. a.

4089 TB HIRPO

«Tee Kommunismile» kolh., Rapla raj.
Kõrb, 13. IV 1956. a., «Tee Kommunismile» kolh., Rapla raj.

EMA 5437 TB Heli
EE 3557 TA Selma
EI 1156 TB Hasmur
EEE 1443 TA Maara
EEI 569 TA Sammur
EIE 1739 TA Alfa
EII 129 T Hasmo
ISA 4912 TB Harko
IE 4513 TA Uhka
II 1553 TA Halvak
IEE 1533 TA Hesta
IEI 1123 TA Uhkus
IIE 2105 TA Vaika
III 348 T Halis

152; —; 155; —; 192; 20,5; —; I; 7; 6; 6; 29. X 1958. a.

4091 TB UKUR

«Rahva Hääle» kolh., Põltsamaa raj.
Raudjas, 10. I 1955. a., «Rahva Hääle» kolh., Põltsamaa raj.

EMA 4267 TA Agli
EE 2979 TA Miira
EI 788 TB Astar
EEE Kindlaks määramata
EEI Kindlaks määramata
EIE Tea, kõrb T mära
EII 298 T Ainto
ISA 1449 TA Urmas
IE 3023 TA Selta
II 851 TA Uudis
IEE Loora, T mära
IEI 368 TB Martising
IIE 2296 TB Leidulaps
III 573 TA Uhke

159; —; 166; —; 191; 21,5; —; I; 7; 7; 7; 9. X 1958. a.
1958. a. Põltsamaa noorhobuste näitusel I auhind

4093 TB ULJAS

«Esimese Mai» kolh., Viljandi raj.
Tumekõrb, 19. VI 1955. a., «Esimese Mai» kolh., Viljandi raj.

EMA 18332 TB Assa
EE Hall T mära
EI 595 TA Ain
EEE Haali, T mära
EEI T täkk
EIE Tika, puna-raudjas T mära
EII 295 T Ajaks
ISA 1547 TA Urgaan
IE 3665 TA Sanne
II 1183 TA Uksu
IEE Simi, kõrb T mära
IEI 569 TA Sammur
IIE 2373 TA Horma
III 573 TA Uhke

155; —; 159; —; 185; 20; —; I; 7; 6; 6; 29. X 1958. a.

4095 TB HINDO

«Edasi» kolh., Põltsamaa raj.
Tumekõrb, 1955. a., «Edasi» kolh., Põltsamaa raj.

EMA 20034 TB Heeda
EE 3285 TA Ulli
EI 675 TA Hardi
EEE Miira, kõrb T mära
EEI 573 TA Uhke
EIE 1237 T Alla
EII 317 T Hingstar
ISA 4378 TB Hango
IE 2937 TA Hello
II 1433 TA Haljas
IEE T mära
IEI 296 T Tross
IIE 3331 TA Ulli
III 348 T Halis

154; —; 159; —; 187; 20,5; —; I; 6; 6; 6; 29. X 1958. a.

4097 TB HALVAR

«Bolševiku» kolh., Rapla raj.
Raudjas, 12. I 1956. a., «Bolševiku» kolh., Rapla raj.

EMA 5477 TB Teeva
EE 3456 TB Haida
EI 1033 TA Tannur
EEE 1889 TA Eevi
EEI 405 TA Haidar
EIE 1743 TA Anga
EII 575 TA Tugev

ISA 1837 TB Hulmak
IE 17832 TB Ulma
II 1553 TA Halvak
IEE 2830 TB Hame
IEI 1269 TA Ulbur
IIE 2105 TA Vaika
III 348 T Halis

153; —; 158; —; 183; 21; —; I; 7; 7; 6; 29. X 1958. a.

4099 TB UHAS

«Esimese Mai» kolh., Viljandi raj.
Raudjas, 7. VI 1955. a., «Esimese Mai» kolh., Viljandi raj.

EMA 16282 TB Ladi
EE 1849 TA Almi
EI 649 TA Loots
EEE Helka, T mära
EEI 295 T Ajaks
EIE 16019 P. Br. Joyense
EII 14213 P. Br. Intact

ISA 1547 TA Urgaan
IE 3665 TA Sanne
II 1183 TA Uksu
IEE Simi, kõrb T mära
IEI 569 TA Sammur
IIE 2373 TA Horma
III 573 TA Uhke

151; —; 156; --; 182; 20,5; —; II; 7; 4; 5; 29. X 1958. a.

4101 TB LEKTOR

«Töötahe» kolh., Valga raj.
Raudjas, 12. VII 1955. a., «Töötahe» kolh., Valga raj.

EMA 13282 TB Alvi
EE Leedi, raudjas T mära
EI 1348 TB Arvi
EEE T mära
EEI T täkk
EIE T mära
EII 377 TA Avarus

ISA 1021 TA Lembo
IE 1559 TA Mimi-Lee
II 649 TA Loots
IEE 644 T Lauk
IEI 50 T Mavr
IIE 16019 P. Br. Jovense
III 14213 P. Br. Intact

154; —; 160; —; 186; 20,5; —; I; 7; 6; 6; 21. X 1958. a.
1958. a. Tõrvas noorhobuste näitusel II auhind

4103 TB LEKS

L. Koidula nim. kolh., Vändra raj.
Raudjas, 5. V 1956. a., L. Koidula nim. kolh., Vändra raj.

EMA 9535 TB Maiu
EE 12618 TB Annu
EI 1848 TB Marki
EEE Bella, T mära
EEI 918 TB Akus
EIE 2886 TB Kelli
EII 475 TA Madin

ISA 1013 TA Leho
IE 1763 TA Harba
II 649 TA Loots
IEE 1238 T Anna
IEI 355 TA Hasso
IIE 16019 P. Br. Joyense
III 14213 P. Br. Intact

153; —; 154; —; 187; 21,5; —; I; 7; 7; 6; 30. X 1958. a.

4105 TB HAIKER

«Bolševiku» kolh., Rapla raj.
Must, 18. V 1956. a., «Bolševiku» kolh., Rapla raj.

EMA	7529 TB Targe	ISA	1837 TB Hulmak
EE	Milla, T mära	IE	17832 TB Ulma
EI	807 TA Tarku	II	1553 TA Halvak
EEE	T mära	IEE	2830 TB Hame
EEI	T täkk	IEI	1269 TA Ulbur
EIE	Trika, kõrb T mära	IIE	2105 TA Vaika
EII	575 TA Tugev	III	348 T Halis

148; —; 152; —; 178; 20; —; II; 6; 4; 5; 30. X 1958. a.

4107 TB USIN

M. Härma nim. kolh., Tartu raj.
Raudjas, 13. V 1956. a., Tartu raj.

EMA	10314 TB Kili	ISA	1697 TA Union
EE	Muti, must T mära	IE	8834 TB Anala
EI	501 TA Keskin	II	1143 TA Uhas
EEE	T mära	IEE	2099 TA Hurma
EEI	T täkk	IEI	159 E Anar
EIE	61 T Leida	IIE	1548 TB Hupa
EII	219 T Kostja	III	573 TA Uhke

156; —; 160; —; 181; 19,5; —; I; 7; 6; 6; 29. X 1958. a.
Müüdud 1958. a. Hiina RV-sse

4109 TB UHAR

M. Härma nim. kolh., Tartu raj.
Raudjas, 28. V 1956. a., Tartu raj.

EMA	4273 TA Virja	ISA	1697 TA Union
EE	Raudjas, T mära	IE	8834 TB Anala
EI	571 TA Virk	II	1143 TA Uhas
EEE	Kindlaks määramata	IEE	2099 TA Hurma
EEI	Kindlaks määramata	IEI	159 E Anar
EIE	3989 P. Br. Union	IIE	1548 TB Hupa
EII	8741 P. Br. Dol	III	573 TA Uhke

161; —; 161; —; 190; 21,5; —; I; 7; 9; 6; 29. X 1958. a.
Müüdud 1958. a. Hiina RV-sse

4111 TB ULJAK

M. Härma nim. kolh., Tartu raj.
Raudjas, 16. IV 1956. a., Tartu raj.

EMA	7807 TB Ulla	ISA	1697 TA Union
EE	Maara, T mära	IE	8834 TB Anala
EI	1261 TA Urnas	II	1143 TA Uhas
EEE	T mära	IEE	2099 TA Hurma
EEI	T täkk	IEI	159 E Anar
EIE	2314 TB Hati	IIE	1548 TB Hupa
EII	573 TA Uhke	III	573 TA Uhke

158; —; 163; —; 185; 20,5; —; I; 7; 8; 6; 29. X 1958. a.
Müüdud 1958. a. Hiina RV-sse

4113 TB HUULAR

«Sädeme» kolh., Viljandi raj.
Kõrb, 8. VI 1955. a., Viljandi raj.

EMA Kaisa, T mära
EE Tella, T mära
EI 1314 TB Kalju
EEE Maara, T mära
EEI 63 T Tello
EIE Tella, raudjas T mära
EII 219 T Kostja

ISA 2997 TB Haaron
IE Kanda, T mära
II 2608 TB Hallar
IEE Meedi, T mära
IEI T täkk
IIE 2930 TB Aida
III 675 TA Hardi

155; —; 163; —; 187; 20; —; I; 7; 5; 6; 22. X 1958. a.

4115 TB LENNO

«Võidutee» kolh., Viljandi raj.
Tumeraudjas, 10. IV 1955. a., Viljandi raj.

EMA 6409 TB Ami
EE Maara, T mära
EI 325 T Arats
EEE Alli, T mära
EEI T täkk
EIE Raudjas T mära
EII 64 T Arend

ISA 3548 TB Laudu
IE Aski, T mära
II 649 TA Loots
IEE T mära
IEI T täkk
IIE 16019 P. Br. Joyense
III 14213 P. Br. Intact

156; —; 163; —; 187; 21; —; I; 6; 6; 6; 22. X 1958. a.
1958. a. Tõrvas veo- ja sõiduvõistlustel
2000 m veo aeg 19.07,0
2000 m sõidu aeg 7.0,0
kaugusveos 383 m

4117 TB SANDER

«Kevade» kolh., Viljandi raj.
Tumekõrb, 25. VII 1954. a., Viljandi raj.

EMA 13274 TB Hilga
EE 1859 TA Meedi
EI 1071 TA Heki
EEE 747 T Olly
EEI 228 T Marras
EIE 1690 TB Halda
EII 527 TA Hasavat

ISA 3094 TB Sildur
IE 3995 TA Hilla
II 987 TA Sannur
IEE Massa, T mära
IEI 315 T Harley
IIE 2465 TA Horli
III 569 TA Sammur

152; —; 161; —; 187; 20; —; II; 6; 4; 5; 21. X 1958. a.

4119 TB UKU

Tõlla sovh., Abja raj.
Tumeraudjas, 16. V 1954. a., —

EMA 2107 TA Tahti
EE 1481 TA Arfosa
EI 575 TA Tugev
EEE 1284 T Maimu
EEI 64 T Arend
EIE 7425 P. Br. Belle
EII 11390 P. Br. Guichen

ISA 1697 TA Union
IE 8834 TB Anala
II 1143 TA Uhas
IEE 2099 TA Hurma
IEI 159 E Anar
IIE 1548 TB Hupa
III 573 TA Uhke

151; —; 157; —; 180; 20,5; —; II; 6; 4; 4; 29. X 1958. a.

4121 TB HADER

M. I. Kalinini nim. kolh., Valga raj.
Raudjas, 27. IV 1954. a., Valga raj.

EMA	17254 TB Hinga	ISA	1433 TA Haljas
EE	5776 TB Kriips	IE	1331 TA Ulli
EI	399 TA Hommik	II	348 T Halis
EEE	Must T mära	IEE	1871 TA Gra
EEI	451 TA Maurus	IEI	573 TA Uhke
EIE	1283 T Aade	IIE	978 T Milla
EII	42 T Harun	III	42 T Harun

157; —; 161; —; 191; 21; —; I; 6; 6; 6; 21. X 1958. a.

4123 TB HARFAN

I. V. Stalini nim. kolh., Jõgeva raj.
Raudjas, 8. V 1956. a., I. V. Stalini nim. kolh., Jõgeva raj.

EMA	8619 TB Urve	ISA	1906 TB Haksur
EE	Donna, must T mära	IE	1533 TA Hesta
EI	1049 TA Ukkur	II	129 T Hasmo
EEE	Malli, T mära	IEE	965 T Hestia
EEI	Entsu, T täkk	IEI	42 T Harun
EIE	4464 TB Maara	IIE	957 T Waldfrau
EII	573 TA Uhke	III	1649 Tk Hyperion

155; —; 162; —; 187; 21; —; I; 7; 7; 7; 29. X 1958. a.

4125 TB HARS

«Bolševiku» kolh., Pärnu linna piirkond
Raudjas, 30. VI 1954. a., «Bolševiku» kolh., Pärnu linna piirk.

EMA	8510 TB Helka	ISA	1679 TA Haiduk
EE	Ella, kõrb T mära	IE	4135 TA Urve
EI	709 TA Harrik	II	348 T Halis
EEE	Kindlaks määramata	IEE	3134 TB Tilla
EEI	Kindlaks määramata	IEI	573 TA Uhke
EIE	Tuuna, raudjas T mära	IIE	978 T Milla
EII	355 TA Hasso	III	42 T Harun

150; 71; 157; 43; 187; 20,5; —; II; 7; 4; 5; 11. XI 1958. a.

4127 TB LASSO

Anija kolh., Harju raj.
Puna-raudjas, 9. V 1955. a., «Murrangu» kolh., Harju raj.

EMA	Aada, T mära	ISA	2257 TA Leigar
EE	2405 TA Huibu	IE	16532 TB Huule
EI	421 TA Ants	II	1407 TA Lootus
EEE	Kimmel T mära	IEE	Miira, ahkmust T mära
EEI	315 T Harley	IEI	801 TA Haril
EIE	987 T Stella	IIE	2994 TB Silla
EII	207 T Hans	III	649 TA Loots

168; 80; 175; 44; 205; 23; —; I; 7; 9; 6; 3. XI 1958. a.
1957. a. Raasikul noorhobuste näitusel I auhind
1958. a. Raasikul noorhobuste näitusel I auhind
Müüdud 1959. a. Vene NFSV-sse

4129 TB ULKUR

M. I. Kalinini nim. kolh., Valga raj.
Raudjas, 19. VI 1951. a., M. I. Kalinini nim. kolh., Valga raj.

EMA 16372 TB Maura
EE 2180 TB Meedi
EI 399 TA Hommik
EEE Kindlaks määramata
EEI Kindlaks määramata
EIE 1283 T Aade
EII 42 T Harun

ISA 2708 TB Udu
IE Lulla, T mära
II 1143 TA Uhas
IEE Evi, T mära
IEI Rubin, T täkk
IIE 1548 TB Hupa
III 573 TA Uhke

150; 74; 160: 43; 187; 20; —; II; 7; 4; 5; 19. X 1958. a.

4131 TB URO

«Bolševiku» kolh., Pärnu linna piirkond
Raudjas, 24. VI 1954. a., «Bolševiku» kolh., Pärnu linna piirk.

EMA Hakki, T mära
EE Maara, T mära
EI 757 TA Hasor
EEE T mära
EEI T täkk
EIE Polma, raudjas T mära
EII 527 TA Hasavat

ISA Uhkar, T täkk
IE 12988 TB Aiu
II 1501 TA Uhver
IEE Mari, T mära
IEI 2152 TB Arot
IIE 2373 TA Horma
III 1123 TA Uhkus

150; 71; 156; 41; 185; 20,5; —; II; 7; 4; 6; 11. XI 1958. a.

4133 TB HAIGOR

«Lembitu» kolh., Rapla raj.
Kõrb, 17. III 1956. a., Rapla raj.

EMA 7369 TA Sille
EE Gai, T mära
EI 1597 TA Seku
EEE T mära
EEI 240 T Grant
EIE Tika, must T mära
EII 1087 TA Sanno

ISA 1695 TA Haigur
IE 3539 TA Uha
II 1553 TA Halvak
IEE 1690 TB Halda
IEI 573 TA Uhke
IIE 2105 TA Vaika
III 348 T Halis

153; —; 160: —; 183; 20,5; —; I; 7; 6; 6; 1959. a.

4135 TB HILLAR

Kehtna kolh., Rapla raj.
Raudjas, 22. V 1956. a., Rapla raj.

EMA Gaida, T mära
EE Tella, T mära
EI 354 TB Gandhi
EEE T mära
EEI T täkk
EIE 984 T Maiju
EII 261 T Granit

ISA 4280 TB Hirpo
IE 2498 TB Halma
II 383 TA Hinko
IEE 824 T Liisa
IEI 129 T Hasmo
IIE 964 T Guadiana
III 317 T Hingstar

159; —; 162; —; 192; 21; —; I; 7; 7; 6; 1958. a.

4137 TB HELDUR

Kehtna kolh., Rapla raj.
Raudjas, 11. V 1956. a., Rapla raj.

EMA	20274 TB Katti	ISA	4280 TB Hirpo
EE	T mära	IE	2498 TB Halma
EI	1290 TB Kirba	II	383 TA Hinko
EEE	Kindlaks määramata	IEE	824 T Liisa
EEI	Kindlaks määramata	IEI	129 T Hasmo
EIE	Kõrb T mära	IIE	964 T Guadiana
EII	395 TA Kett	III	317 T Hingstar

157; —; 159; —; 187; 20,5; —; I; 7; 6; 6; 1958. a.

4139 TB LIDER

Tori Hobusekasvandus, Vändra raj.
Raudjas, 29. V 1956. a., Tori Hobusekasvanduses, Vändra raj.

EMA	12412 TB Haila	ISA	2001 TB Luhar
EE	2289 TA Loona	IE	17410 TB Uhra
EI	584 TB Hernes	II	649 TA Loots
EEE	1238 T Anna	IEE	1243 T Hilba
EEI	649 TA Loots	IEI	1143 TA Uhas
EIE	958 T Valhalla	IIE	16019 P. Br. Joyense
EII	42 T Harun	III	14213 P. Br. Intact

152; —; 157; —; 189; 21; —; I; 7; 6; 6; 1958. a.

4141 TB HAMBU

Lenini-nim. kolh., Rapla raj.
Raudjas, 20. IV 1956. a., Rapla raj.

EMA	21154 TB Malli	ISA	2530 TB Heksur
EE	Miira, kõrb T mära	IE	9382 TB Hange
EI	1582 TB Miku	II	1071 TA Heki
EEE	Lonni, T mära	IEE	1720 TB Aga
EEI	48 T Milan	IEI	356 TB Havai
EIE	Kõrb T mära	IIE	1690 TB Halda
EII	210 T Miks	III	527 TA Hasavat

157; —; 160; —; 190; 21; —; I; 7; 7; 7; 1959. a.

4143 TB HEMBO

Lenini-nim. kolh., Rapla raj.
Raudjas, 11. V 1956. a., Rapla raj.

EMA	5067 TB Umbi	ISA	2530 TB Heksur
EE	2415 TA Mirka	IE	9382 TB Hange
EI	1143 TA Uhas	II	1071 TA Heki
EEE	Must T mära	IEE	1720 TB Aga
EEI	210 T Miks	IEI	356 TB Havai
EIE	1548 TB Hupa	IIE	1690 TB Halda
EII	573 TA Uhke	III	527 TA Hasavat

156; —; 159; —; 187; 21,5; —; I; 7; 7; 6; 1959. a.

4145 TB HALJUR

«Esimese Mai» kolh., Paide raj.
Raudjas, 14. V 1956. a., Paide raj.

EMA 5076 TB Hinta
EE 5078 TB Mirla
EI 317 T Hingstar
EEE Manna, T mära
EEI 58 T Marzellus
EIE 1284 T Maimu
EII 133 T Heldenknabe

ISA 2992 TB Hevur
IE 2103 TA Valla
II 2122 TB Hevo
IEE 2296 TB Leidulaps
IEI 571 TA Virk
IIE 2287 TA Laida
III 584 TB Hernes

157; —; 164; —; 183; 20; —; I; 7; 6; 6; 1959. a.

4147 TB HEKI

«Esimese Mai» kolh., Paide raj.
Must, 13. V 1956. a., Paide raj.

EMA 17534 TB Lotte
EE T mära
EI 1013 TA Leho
EEE Kindlaks määramata
EEI Kindlaks määramata
EIE 1763 TA Harba
EII 649 TA Loots

ISA 2992 TB Hevur
IE 2103 TA Valla
II 2122 TB Hevo
IEE 2296 TB Leidulaps
IEI 571 TA Virk
IIE 2287 TA Laida
III 584 TB Hernes

154; —; 157; —; 183; 21; —; I; 7; 6; 6; 1959. a.

4149 TB HEKTOR

«Esimese Mai» kolh., Paide raj.
Kõrb, 19. V 1956. a., Paide raj.

EMA 19620 TB Lii
EE Litta, T mära
EI 1013 TA Leho
EEE T mära
EEI T täkk
EIE 1763 TA Harba
EII 649 TA Loots

ISA 2992 TB Hevur
IE 2103 TA Valla
II 2122 TB Hevo
IEE 2296 TB Leidulaps
IEI 571 TA Virk
IIE 2287 TA Laida
III 584 TB Hernes

161; —; 163; —; 188; 20,5; —; I; 7; 6; 6; 1959. a.

4151 TB LATV

Tori Hobusekasvandus, Vändra raj.
Raudjas, 17. V 1956. a., Tori Hobusekasvanduses, Vändra raj.

EMA 17122 TB Haivi
EE 3195 TA Viigi
EI 348 T Halis
EEE 1283 T Aade
EEI 571 TA Virk
EIE 978 T Milla
EII 42 T Harun

ISA 2001 TA Luhar
IE 17410 TB Uhra
II 649 TA Loots
IEE 1243 T Hilba
IEI 1143 TA Uhas
IIE 16019 P. Br. Joyense
III 14213 P. Br. Intact

153; —; 156; —; 186; 20,5; —; I; 7; 6; 6; 1959. a.
Müüdud 1959. a. Kirgiisia NSV-sse

4153 TB LÕIV

Sahovskoi Hobusekasvandus nr. 4, Tuula obl.
Raudjas, 18. IV 1956. a., Tori Hobusekasvanduses, Vändra raj.

EMA	4785 TA Huvi	ISA	2001 TA Luhar
EE	2109 TA Tadra	IE	17410 TB Uhra
EI	1553 TA Halvak	II	649 TA Loots
EEE	1531 TA Harita	IEE	1243 T Hilba
EEI	575 TA Tugev	IEI	1143 TA Uhas
EIE	2105 TA Vaika	IIE	16019 P. Br. Joyense
EII	348 T Halis	III	14213 P. Br. Intact

155; —; 160; —; 193; 21; —; I; 7; 7; 6; 1959. a.
Müüdud 1960. a., Sahovskoi Hobusekasvandusse nr. 4, Tuula obl.

4155 TB HEISANG

Tori Hobusekasvandus, Vändra raj.
Raudjas, 22. V 1956. a., Tori Hobusekasvanduses, Vändra raj.

EMA	17432 TB Leili	ISA	1667 TA Hindo
EE	2097 TA Haida	IE	3679 TA Ubi
EI	849 TA Lisna	II	317 T Hingstar
EEE	Meeta, must T mära	IEE	2105 TA Vaika
EEI	405 TA Haidar	IEI	573 TA Uhke
EIE	1407 T Henni	IIE	1284 T Maimu
EII	649 TA Loots	III	133 T Heldenknabe

157; —; 161; —; 188; 21,5; —; I; 7; 7; 6; 1959. a.
1960. a. Moskvas Rahvamajanduse Saavutuste näitusel I järgu diplom

4157 TB LINNUS

Tori Hobusekasvandus, Vändra raj.
Raudjas, 30. IV 1956. a., Tori Hobusekasvanduses, Vändra raj.

EMA	21574 TB Urna	ISA	2001 TA Luhar
EE	16262 TB Herna	IE	17410 TB Uhra
EI	1143 TA Uhas	II	649 TA Loots
EEE	2840 TB Hulja	IEE	1243 T Hilba
EEI	584 TB Hernes	IEI	1143 TA Uhas
EIE	1548 TB Hupa	IIE	16019 P. Br. Joyense
EII	573 TA Uhke	III	14213 P. Br. Intact

156; —; 160; —; 187; 21; —; I; 7; 7; 6; 1959. a.
Müüdud 1959. a. Kirgiisia NSV-sse

4159 TB VÄÄRIS

Tori Hobusekasvandus, Vändra raj.
Raudjas, 13. V 1956. a., Tori Hobusekasvanduses, Vändra raj.

EMA	18976 TB Manni	ISA	2177 TA Vägev
EE	Henni, T mära	IE	4133 TA Uhli
EI	755 TA Hümar	II	300 E Võlur
EEE	T mära	IEE	1243 T Hilba
EEI	266 T Hengo	IEI	573 TA Uhke
EIE	1481 TA Arfosa	IIE	2101 TA Hindala
EII	527 TA Hasavat	III	136 E Vuhti

152; —; 156; —; 180; 20; —; I; 7; 6; 6; 1959. a.
Müüdud 1959. a.

4161 TB HÄMAR

Tori Hobusekasvandus, Vändra raj.
Raudjas, 29. V 1956. a., Tori Hobusekasvanduses, Vändra raj.

EMA 7769 TB Urla
EE 2832 TB Harla
EI 1143 TA Uhas
EEE 1623 TA Handa
EEI 317 T Hingstar
EIE 1548 TB Hupa
EII 573 TA Uhke

ISA 1733 TA Haldro
IE 2109 TA Tadra
II 1553 TA Halvak
IEE 1531 TA Harita
IEI 575 TA Tugev
IIE 2105 TA Vaika
III 348 T Halis

153; —; 160; —; 185; 21; —; I; 7; 6; 6; 1959. a.
Müüdud 1959. a.

4163 TB LUHAR

Viimsi kolh., Harju raj.
Kõrb, 27. IV 1956. a., Harju raj.

EMA 6385 TB Kalli
EE 21581 TB Kati
EI 126 A Kalev
EEE Mai, T mära
EEI 453 TA Gunnar
EIE 36 A Alsny
EII 51 A Cognet

ISA 1363 TA Loki
IE 1741 TA Halva
II 649 TA Loots
IEE 969 T Malva
IEI 317 T Hingstar
IIE 16019 P. Br. Joyense
III 14213 P. Br. Intact

156; —; 162; —; 196; 22,5; —; I; 7; 8; 7; 25. I 1959. a.

4165 TB LUURI

J. V. Stalini nim. kolh., Põltsamaa raj.
Raudjas, 26 V 1956. a., Põltsamaa raj.

EMA 5853 TA Haali
EE Miira, T mära
EI 675 TA Hardi
EEE T mära
EEI T täkk
EIE 1237 T Alla
EII 317 T Hingstar

ISA 3270 TB Leidus
IE 4637 TA Aida
II 1331 TA Lembor
IEE 2729 TA Madi
IEI 377 TA Avarus
IIE 1775 TA Artella
III 649 TA Loots

156; —; 160; —; 187; 21,5; —; I; 7; 7; 6; 22. II 1959. a.
Müüdud 1959. a.

4167 TB LOJAAL

«Edasi» kolh., Põltsamaa raj.
Kõrb, 6. VI 1956. a., Põltsamaa raj.

EMA 9628 TB Hulli
EE 2130 TB Arga
EI 599 TA Hurbo
EEE T mära
EEI 298 T Ainto
EIE 1284 T Maimu
EII 355 TA Hasso

ISA 3270 TB Leidus
IE 4637 TA Aida
II 1331 TA Lembor
IEE 2729 TA Madi
IEI 377 TA Avarus
IIE 1775 TA Artella
III 649 TA Loots

153; —; 159; —; 188; 21; —; I; 7; 7; 6; 1959. a.

4169 TB HAARON

Oorgu kolh., Põltsamaa raj.
Kõrb, 19. IV 1956. a., Põltsamaa raj.

EMA	20240 TB Aura	ISA	2566 TB Hembur
EE	T mära	IE	8620 TB Reeda
EI	1082 TB Aps	II	317 T Hingstar
EEE	Kindlaks määramata	IEE	3808 TB Milla
EEI	Kindlaks määramata	IEI	886 TB Riksi
EIE	Epsi, punane T mära	IIE	1284 T Maimu
EII	413 TA Auri	III	133 T Heldenknabe

161; —; 163; —; 190; 21; —; I; 7; 7; 6; 22. II 1959. a.
Müüdud 1959. a.

4171 TB HARTI

Oorgu kolh., Põltsamaa raj.
Raudjas, 3. V 1956. a., Põltsamaa raj.

EMA	Helda, T mära	ISA	2566 TB Hembur
EE	Ludo, T mära	IE	8620 TB Reeda
EI	1094 TB Auris	II	317 T Hingstar
EEE	T mära	IEE	3808 TB Milla
EEI	T täkk	IEI	886 TB Riksi
EIE	Linda, punane T mära	IIE	1284 T Maimu
EII	413 TA Auri	III	133 T Heldenknabe

155; —; 160; —; 185; 20; —; I; 7; 6; 6; 1959. a.

4173 TB HERGO

«Bolševiku» kolh., Jõgeva raj.
Raudjas, 15. IV 1956. a., Jõgeva raj.

EMA	6561 TB Leesi	ISA	2151 TB Harmi
EE	Mai, T mära	IE	4567 TA Uhti
EI	1171 TA Loku	II	2852 TB Harmin
EEE	3208 TB Helsa	IEE	3471 TA Teivi
EEI	707 TA Heros	IEI	1125 TA Ullar
EIE	2366 TB Helgi	IIE	2093 TA Klenta
EII	649 TA Loots	III	348 T Halis

155; —; 159; —; 186; 20; —; I; 7; 6; 6; 22. II 1959. a.
Müüdud 1959. a.

4175 TB HEKI

«Endla» kolh., Jõgeva raj.
Kõrb, 2. IV 1956. a., Jõgeva raj.

EMA	3275 TA Ulla	ISA	2151 TA Harmi
EE	4486 TB Holli	IE	4567 TA Uhti
EI	573 TA Uhke	II	2852 TB Harmin
EEE	T mära	IEE	3471 TA Teivi
EEI	315 T Harley	IEI	1125 TA Ullar
EIE	P. Br. Deroute	IIE	2093 TA Klenta
EII	11390 P. Br. Guichen	III	348 T Halis

158; —; 161; —; 192; 21,5; —; eliit; 8; 8; 8; 22. II 1959. a.
Müüdud 1959. a.

4177 TB HALLUR

«Esimese Mai» kolh., Paide raj.
Kõrb, 23. V 1956. a., Paide raj.

EMA 4589 TA Laia
EE Eena, raudjas T mära
EI 1013 TA Leho
EEE Raudjas T mära
EEI 1598 TB Ets
EIE 1763 TA Harba
EII 649 TA Loots

ISA 2992 TB Hevur
IE 2103 TA Valla
II 2122 TB Hevo
IEE 2296 TB Leidulaps
IEI 571 TA Virk
IIE 2287 TA Laida
III 584 TB Hernes

156; —; 169; —; 187; 21; —; I; 7; 7; 6; 1959. a.

4179 TB HEKSU

«9. Mai» kolh., Paide raj.
Raudjas, 5. V 1955. a., Paide raj.

EMA 13742 TB Alli
EE Kõrb T mära
EI 515 TA Anod
EEE T mära
EEI T täkk
EIE 961 T Mantinea
EII 64 T Arend

ISA 3486 TB Henu
IE 9442 TB Eka
II 1906 TB Haksur
IEE Punane T mära
IEI 205 T Edu
IIE 1533 TA Hesta
III 129 T Hasmo

157; —; 161; —; 185; 20,5; —; I; 7; 6; 6; 1959. a.

4181 TB LUKS

«Õiguse Võidu» kolh., Paide raj.
Raudjas, 2. IV 1956. a., Paide raj.

EMA 6251 TA Hämar
EE Maku, T mära
EI 675 TA Hardi
EEE T mära
EEI T täkk
EIE 1237 T Alla
EII 317 T Hingstar

ISA 649 TA Loots
IE 16019 P. Br. Joyense
II 14213 P. Br. Intact
IEE Diane
IEI Fripoun
IIE Gonette
III Uruf

156; —; 163; —; 201; 22; —; I; 8; 8; 7; 1959. a.

4183 TB LANDRAD

«Õiguse Võidu» kolh., Paide raj.
Raudjas, 21. IV 1956. a., Paide raj.

EMA 6127 TB Hulla
EE 18480 TB Saima
EI 675 TA Hardi
EEE Kõrb T mära
EEI 936 TB Hestur
EIE 1237 T Alla
EII 317 T Hingstar

ISA 649 TA Loots
IE 16019 P. Br. Joyense
II 14213 P. Br. Intact
IEE Diane
IEI Fripoun
IIE Gonette
III Uruf

157; —; 162; —; 194; 21; —; I; 8; 7; 7; 1959. a.

4185 TB HERKULES

«Õiguse Võidu» kolh., Paide raj.
Raudjas, 16. VIII 1955. a., Paide raj.

EMA	6083 TB Tuti	ISA	2139 TB Haldur
EE	Malli, T mära	IE	Teesi, T mära
EI	3796 TB Tarpo	II	675 TA Hardi
EEE	Võidula, T mära	IEE	Maara, T mära
EEI	475 TA Madin	IEI	575 TA Tugev
EIE	Tiksi, hall T mära	IIE	1237 T Alla
EII	575 TA Tugev	III	317 T Hingstar

154; —; 159; —; 189; 21; —; I; 7; 6; 6; 1959. a.

4187 TB TESPOT

J. V. Stalini nim. kolh., Paide raj.
Raudjas, 8. VI 1955. a., Paide raj.

EMA	19404 TB Taima	ISA	2284 TB Tehsi
EE	T mära	IE	9486 TB Mirti
EI	929 TA Tanki	II	575 TA Tugev
EEE	Kindlaks määramata	IEE	T mära
EEI	Kindlaks määramata	IEI	318 T Gotho
EIE	1608 TB Kiire	IIE	7425 P. Br. Belle
EII	575 TA Tugev	III	11390 P. Br. Guichen

150; —; 153; —; 182; 19,5; —; II; 7; 3; 5; 22. II 1959. a.
Müüdud 1959. a.

4189 TB TAKKAR

J. V. Stalini nim. kolh., Paide raj.
Raudjas, 25. VII 1955. a., Paide raj.

EMA	17380 TB Milla	ISA	2284 TB Tehsi
EE	T mära	IE	9486 TB Mirti
EI	475 TA Madin	II	575 TA Tugev
EEE	Kindlaks määramata	IEE	T mära
EEI	Kindlaks määramata	IEI	318 T Gotho
EIE	Punane T mära	IIE	7425 P. Br. Belle
EII	239 T Markgraf	III	11390 P. Br. Guichen

156; —;160; —; 188; 20,5; —; I; 7; 6; 6; 1959. a.

4191 TB HOORU

«Bolševiku» kolh., Paide raj.
Raudjas, 1. III 1956. a., Paide raj.

EMA	18572 TB Tulla	ISA	1064 TB Haidak
EE	13424 TB Heddi	IE	1544 TB Andra
EI	826 TB Terra	II	584 TB Hernes
EEE	5204 TB Gaare	IEE	962 T Martinica
EEI	927 TA Hinkur	IEI	64 T Arend
EIE	Selma, kõrb T mära	IIE	958 T Valhalla
EII	305 T Toivo	III	42 T Harun

150; —; 154; —; 182; 19,5; —; II; 6; 4; 5; 1959. a.

4193 TB URMAS

«Majaka» kolh., Paide raj.
Kõrb, 15. V 1954. a., Paide raj.

EMA 19584 TB Halla
EE Kimmel T mära
EI 357 TA Halifaks
EEE T mära
EEI T täkk
EIE 1238 T Anna
EII 45 T Hofrichter

ISA 1685 TA Uksi
IE 13424 TB Heddi
II 903 TA Urpi
IEE 5204 TB Gaare
IEI 927 TA Hinkur
IIE 1852 TB Arma
III 573 TA Uhke

151; —; 153; —; 180; 19; —; II; 7; 4; 6; 1959. a.

4195 TB HORLI

«Majaka» kolh., Paide raj.
Kõrb, 28. V 1955. a., Paide raj.

EMA 9534 TB Kannu
EE Miira, raudjas T mära
EI 872 TB Konto
EEE T mära
EEI T täkk
EIE Maja, must T mära
EII 338 T Candit

ISA 2304 TB Harko
IE 2075 TA Imbi
II 348 T Halis
IEE Nobi, must T mära
IEI 240 T Grant
IIE 978 T Milla
III 42 T Harun

152; —; 154; —; 182; 20; —; II; 7; 4; 5; 1959. a.

4197 TB HOKU

«Majaka» kolh., Paide raj.
Raudjas, 26. V 1956. a., Paide raj.

EMA 7075 TB Kaara
EE Manna, T mära
EI 872 TB Konto
EEE Kõrb T mära
EEI 475 TA Madin
EIE Maja, must T mära
EII 338 T Candit

ISA 2304 TB Harko
IE 2075 TA Imbi
II 348 T Halis
IEE Nobi, must T mära
IEI 240 T Grant
IIE 978 T Milla
III 42 T Harun

153; —; 156; —; 189; 20,5; —; I; 7; 6; 6; 1959. a.

4199 TB HORMI

«Majaka» kolh., Paide raj.
Raudjas, 16. IV 1956. a., Paide raj.

EMA 13422 TB Kati
EE 5220 TB Gammi
EI 872 TB Konto
EEE T mära
EEI 338 T Candit
EIE Maja, must T mära
EII 338 T Candit

ISA 2304 TB Harko
IE 2075 TA Imbi
II 348 T Halis
IEE Nobi, must T mära
IEI 240 T Grant
IIE 978 T Milla
III 42 T Harun

156; —; 161; —; 185; 22; —; I; 7; 7; 6; 1959. a.

4201 TB HAKSUR

«Bolševiku» kolh., Rapla raj.
Kõrb, 18. IV 1956. a., Rapla raj.

EMA 17840 TB Sanna
EE 12954 TB Tiku
EI 1087 TA Sanno
EEE T mära
EEI 284 T Montebello
EIE Senta, kõrb T mära
EII 569 TA Sammur

ISA 1695 TA Haigur
IE 3539 TA Uha
II 1553 TA Halvak
IEE 1690 TB Halda
IEI 573 TA Uhke
IIE 2105 TA Vaika
III 348 T Halis

159; —; 162; —; 191; 22,5; —; I; 7; 8; 6; 1959. a.

4203 TB HÄIRE

«Võidu» kolh., Rapla raj.
Must, 28. VI 1956. a., Rapla raj.

EMA 5423 TA Ulla
EE Kimmel T mära
EI 875 TA Urko
EEE T mära
EEI T täkk
EIE Tipsi, T mära
EII 573 TA Uhke

ISA 4610 TB Hambur
IE 3703 TA Umbo
II 1553 TA Halvak
IEE 2114 TB Halge
IEI 573 TA Uhke
IIE 2105 TA Vaika
III 348 T Halis

157; —; 159; —; 184; 20; —; I; 7; 6; 6; 1959. a.

4205 TB HELPO

Kehtna kolh., Rapla raj.
Kõrb, 28. V 1956. a., Rapla raj.

EMA Hestu, T mära
EE Noora, T mära
EI 737 TA Hurry
EEE T mära
EEI Nord, T täkk
EIE Hopka, raudjas T mära
EII 316 T Hontos

ISA 4280 TB Hirpo
IE 2498 TB Halma
II 383 TA Hinko
IEE 824 T Liisa
IEI 129 T Hasmo
IIE 964 T Guadiana
III 317 T Hingstar

157; —; 159; —; 184; 21; —; I; 7; 7; 6; 22. II 1959. a.
Müüdud 1959. a.

4207 TB SAMPO

«Tee Kommunismile» kolh., Rapla raj.
Tumekõrb, 23. III 1956. a., Rapla raj.

EMA 7905 TA Mulla
EE 19826 TB Helsa
EI 1459 TA Mürk
EEE T mära
EEI 619 TA Hints
EIE 2097 TA Haida
EII 687 TA Murr

ISA 987 TA Sannur
IE 2465 TA Horli
II 569 TA Sammur
IEE T mära
IEI 304 T Huku
IIE P. Br. Epase
III 5908 P. Br. Vidangeur

159; —; 162; —; 194; 23; —; I; 7; 9; 6; 1959. a.

4209 TB HASMO

«Tee Kommunismile» kolh., Rapla raj.
Raudjas, 22. V 1956. a., Rapla raj.

EMA 4739 TA Ulla
EE 17432 TB Leili
EI 1183 TA Uksu
EEE 2097 TA Haida
EEI 849 TA Lisna
EIE 2373 TA Horma
EII 573 TA Uhke

ISA 4912 TB Hasko
IE 4513 TA Uhka
II 1553 TA Halvak
IEE 1533 TA Hesta
IEI 1123 TA Uhkus
IIE 2105 TA Vaika
III 348 T Halis

153; —; 156; —; 188; 20; —; I; 7; 6, 6; 1959. a.

4211 TB SAMBUR

«Tee Kommunismile» kolh., Rapla raj.
Raudjas, 1. VII 1956. a., Rapla raj.

EMA 17430 TB Malle
EE Miira, raudjas T mära
EI 1459 TA Mürk
EEE T mära
EEI 210 T Miks
EIE 2097 TA Haida
EII 687 TA Murr

ISA 987 TA Sannur
IE 2465 TA Horli
II 569 TA Sammur
IEE Punane T mära
IEI 304 T Huku
IIE P. Br. Epase
III 5908 P. Br. Vidangeur

151; —; 155; —; 186; 20,5; —; I; 7; 5; 6; 1959. a.

4213 TB SULEV

«Tee Kommunismile» kolh., Rapla raj.
Raudjas, 16. V 1956. a., Rapla raj.

EMA 8773 TA Tagi
EE 12710 TB Luuni
EI 3576 TB Tarkus
EEE Ata, raudjas T mära
EEI 849 TA Lisna
EIE 3448 TB Noora
EII 857 TA Tambur

ISA 987 TA Sannur
IE 2465 TA Horli
II 569 TA Sammur
IEE T mära
IEI 304 T Huku
IIE P. Br. Epase
III 5908 P. Br. Vidangeur

157; — 162; —; 198; 21,5; —; eliit; 8; 8; 8; 22. II 1959. a.
Müüdud 1959. a.

4215 TB LUTT

«Edasi» kolh., Märjamaa raj.
Raudjas, 3. V 1956. a., Märjamaa raj.

EMA 3775 TA Diks
EE Manna, T mära
EI 1270 TB Tugev
EEE T mära
EEI T täkk
EIE Kõrb T mära
EII 575 TA Tugev

ISA 859 TA Lunar
IE 986 T Hoiva
II 649 TA Loots
IEE 974 T Dame
IEI 1543 Tk Heldenknabe
IIE 16019 P. Br. Joyense
III 14213 P. Br. Intact

155; —; 160; —; 184; 21; —; I; 7; 7; 6; 1959. a

4217 TB TARK

Vigala kolh., Märjamaa raj.
Raudjas, 7. V 1955. a., Märjamaa raj.

EMA 15924 TB Urke
EE 1571 TA Aŝta
EI 1155 TA Uklus
EEE Herta, kõrb T mära
EEI 64 T Arend
EIE 1588 TB Mirti
EII 573 TA Uhke

ISA 4898 TB Tuljak
IE 4159 TA Hoola
II 1527 TA Tuusler
IEE Milvi, raudjas T mära
IEI 1278 TB Hossman
IIE 5114 TB Illa
III 575 TA Tugev

153; —; 157; —; 193; 20,5; —; II; 6; 5; 5; 22. II 1959. a.
Müüdud 1959. a.

4219 TB SUKSU

Vigala kolh., Märjamaa raj.
Raudjas, 19. V 1954. a., Märjamaa raj.

EMA 17880 TB Unna
EE Manna, punane T mära
EI 1155 TA Uklus
EEE Tella, raudjas T mära
EEI 760 TB Haks
EIE 1588 TB Mirti
EII 573 TA Uhke

ISA 3440 TB Saksi
IE 13884 TB Halla
II 987 TA Sannur
IEE Kõrb T mära
IEI 801 TA Haril
IIE 2465 TA Horli
III 569 TA Sammur

156; —; 159; —; 187; 20,5; —; I; 7; 6; 6; 22. II 1959. a.
Müüdud 1959. a.

4221 TB VALDI

Vigala kolh., Märjamaa raj.
Raudjas, 15. VI 1954. a., Märjamaa raj.

EMA 20410 TB Urve
EE 13858 TB Heidi
EI 1183 TA Uksu
EEE Selma, raudjas T mära
EEI 315 T Harley
EIE 2373 TA Horma
EII 573 TA Uhke

ISA 4390 TB Vigur
IE 2834 TB Guada
II 571 TA Virk
IEE 1268 T Airi
IEI 363 TA Garibaldi
IIE 3989 P. Br. Union
III 8741 P. Br. Dol

154; —; 157; —; 187; 20,5; —; I; 7; 6; 6; 22. II 1959. a.
Müüdud 1959. a.

4223 TB UPSAK

«Tee Kommunismile» kolh., Märjamaa raj.
Raudjas, 19. IV 1955. a., Märjamaa raj.

EMA 20866 TB Velli
EE Neigo, T mära
EI 4278 TB Vahur
EEE T mära
EEI T täkk
EIE T mära
EII 571 TA Virk

ISA 4126 TB Uljak
IE Hiira, T mära
II 1381 TA Uljas
IEE Maksi, T mära
IEI 348 T Halis
IIE 2872 TB Telli
III 573 TA Uhke

151; —; 155; —; 182; 20; —; II; 6; 4; 5; 22. II 1959. a.
Müüdud 1959. a.

4225 TB SULTAN

«Tee Kommunismile» kolh., Rapla raj.
Tumekõrb, 2. IV 1956. a., Rapla raj.

EMA 17426 TB Tiia
EE 2097 TA Haida
EI 857 TA Tambur
EEE Meeta, must T mära
EEI 405 TA Haidar
EIE 1743 TA Anga
EII 575 TA Tugev

ISA 987 TA Sannur
IE 2465 TA Horli
II 569 TA Sammur
IEE Punane T mära
IEI 304 T Huku
IIE P. Br. Epase
III 5908 P. Br. Vidangeur

158; —; 162; —; 200; 22; —; I; 7; 9; 6; 22. II 1959. a.
Müüdud 1959. a.

4227 TB HARRI

«Lembitu» kolh., Rapla raj.
Kõrb, 20. IV 1955. a., Rapla raj.

EMA 3791 TA Greto
EE Simmi, raudjas T mära
EI 657 TA Giso
EEE T mära
EEI T täkk
EIE 965 T. Hestia
EII 363 TA Garibaldi

ISA 1837 TA Hulmak
IE 17832 TB Ulma
II 1553 TA Halvak
IEE 2830 TB Hame
IEI 1269 TA Ulbur
IIE 2105 TA Vaika
III 348 T Halis

152; —; 156; —; 185; 20; —; II; 6; 4; 5; 21. II 1959. a.
Müüdud 1959. a.

4229 TB LOIK

I. V. Mtšurini nim. kolh., Põltsamaa raj.
Must, 13. IV 1956. a., Põltsamaa raj.

EMA 19196 TB Ulla
EE Aja, T mära
EI 573 TA Uhke
EEE Manda, must T mära
EEI 375 TA Ajaleht
EIE P. Br. Deroute
EII 11390 P. Br. Guichen

ISA 2835 TA Lembu
IE 4248 TB Polli
II 1337 TA Lemmik
IEE Maara, T mära
IEI T täkk
IIE 3842 TB Haara
III 975 TA Lootus

150; —; 156; —; 184; 20,5; —; II; 7; 4; 5; 1959. a.

4231 TB HIBI

Eesti Riiklik Sugutäkkude Tall, Viljandi raj.
Puna-raudjas, 18. V 1954. a., —

EMA 16786 TB Uta
EE Maie, T mära
EI 923 TA Udu
EEE T mära
EEI T täkk
EIE 1797 TA Arpa
EII 573 TA Uhke

ISA 2852 TB Harmin
IE 2093 TA Klenta
II 348 T Halis
IEE Kõrb T mära
IEI 129 T Hasmo
IIE 978 T Milla
III 42 T Harun

155; —; 159 —; 184; 20,0; —; II; 7; 4; 6; 3. I 1959. a.

4233 TB HURVIK

Eesti Riiklik Sugutäkkude Tall, Viljandi raj.
Raudjas, 30. V 1955. a., —

EMA 19984 TB Ulla
EE 4620 TB Kati
EI 923 TA Udu
EEE T mära
EEI T täkk
EIE 1797 TA Arpa
EII 573 TA Uhke

ISA 2852 TB Harmin
IE 2093 TA Klenta
II 348 T Halis
IEE Kõrb T mära
IEI 129 T Hasmo
IIE 978 T Milla
III 42 T Harun

150; —; 153; —; 184; 20,0; —; II; 7; 4; 7; 3. I 1959. a.
Müüdud 1959. a.

4235 TB HANDI

Eesti Riiklik Sugutäkkude Tall, Viljandi raj.
Kõrb, 1. VI 1954. a., —

EMA 14596 TB Ulma
EE Samka, T mära
EI 923 TA Udu
EEE Miira, T mära
EEI 206 T Sultan
EIE 1797 TA Arpa
EII 573 TA Uhke

ISA 2852 TB Harmin
IE 2093 TA Klenta
II 348 T Halis
IEE Kõrb T mära
IEI 129 T Hasmo
IIE 978 T Milla
III 42 T Harun

152; —; 155; —; 180; 20; —; II; 7; 4; 6; 21. II 1959. a.
Müüdud 1959. a.

4237 TB LIIDU

Eesti Riiklik Sugutäkkude Tall, Viljandi raj.
Raudjas, 1. VI 1956. a., —

EMA 18194 TB Taave
EE 3622 TB Harra
EI 1270 TB Tugev
EEE Miira, raudjas T mära
EEI 348 T Halis
EIE Kõrb T mära
EII 575 TA Tugev

ISA 859 TA Lunar
IE 986 T Hoiva
II 649 TA Loots
IEE 974 T Dame
IEI 1543 Tk Heldenknabe
IIE 16019 P. Br. Joyense
III 14213 P. Br. Intact

153; —; 157; —; 187; 20,5; —; I; 7; 6; 6; 1959. a.

2439 TB TOTT

Eesti Riiklik Sugutäkkude Tall, Viljandi raj.
Kõrb, 27. V 1956. a., —

EMA Nobe, T mära
EE T mära
EI T täkk

ISA 2864 TB Tott
IE 3737 TA Karmel
II 839 TA Tarmo
IEE Killi, raudjas T mära
IEI 777 TA Kandur
IIE 19688 TB Laura
III 575 TA Tugev

151; —; 155; —; 182; 20,5; —; II; 6; 5; 6; 22. II 1959. a.
Müüdud 1959. a.

4241 TB TUGE

Eesti Riiklik Sugutäkkude Tall, Viljandi raj.
Kõrb, 6. VI 1956. a., —

EMA 12882 TB Hipsi
EE Tipsi, T mära
EI 348 T Halis
EEE T mära
EEI T täkk
EIE 978 T Milla
EII 42 T Harun

ISA 2864 TB Tott
IE 3737 TA Karmel
II 839 TA Tarmo
IEE Killi, raudjas T mära
IEI 777 TA Kandur
IIE 19688 TB Laura
III 575 TA Tugev

154; —; 158; —; 179; 20; —; II; 7; 4; 6; 22. II 1959. a.
Müüdud 1959. a.

4243 TB LUNAR

Eesti Riiklik Sugutäkkude Tall, Viljandi raj.
Kõrb, 27. IV 1956. a., —

EMA 2439 TA Silla
EE Kati, punane T mära
EI 569 TA Sammur
EEE T mära
EEI T täkk
EIE P. Br. Epase
EII 5908 P. Br. Vidangeur

ISA 859 TA Lunar
IE 986 T Hoiva
II 649 TA Loots
IEE 974 T Dame
IEI 1543 Tk Heldenknabe
IIE 16019 P. Br. Joyense
III 14213 P. Br. Intact

156; —; 161; —; 190; 21; —; I; 7; 6; 6; 22. II 1959. a.
Müüdud 1959. a.

4245 TB URMAS

«Esimese Mai» kolh., Viljandi raj.
Raudjas, 20. VI 1955. a., Viljandi raj.

EMA 15628 TB Luuna
EE Aaga, kõrb T mära
EI 899 TA Lootus
EEE Kõrb T mära
EEI 595 TA Ain
EIE Norma, raudjas T mära
EII 649 TA Loots

ISA 1547 TA Urgaan
IE 3665 TA Sanne
II 1183 TA Uksu
IEE Simi, kõrb T mära
IEI 569 TA Sammur
IIE 2373 TA Horma
III 573 TA Uhke

154; —; 159; —; 184; 20,5; —; I; 7; 6; 6; 22. II 1959. a.
Müüdud 1959. a.

4247 TB UHAS

«Esimese Mai» kolh., Viljandi raj.
Raudjas, V 1955. a., Viljandi raj.

EMA 18322 TB Lea
EE Mai, T mära
EI 649 TA Loots
EEE T mära
EEI 29 T Express
EIE 16019 P. Br. Joyense
EII 14213 P. Br. Intact

ISA 1547 TA Urgaan
IE 3665 TA Sanne
II 1183 TA Uksu
IEE Simi, kõrb T mära
IEI 569 TA Sammur
IIE 2373 TA Horma
III 573 TA Uhke

153; —; 158; —; 184; 21; —; I; 7; 6; 6; 1959. a.

4249 TB HASKO

«Valguta» kolh., Elva raj.
Puna-kimmel, 19. IV 1956. a., Elva raj.

EMA Vali, T māra
EE Tella, T māra
EI 1239 TA Virgand
EEE T māra
EEI T täkk
EIE 2038 TB Neti
EII 571 TA Virk
ISA 1867 TA Heki
IE 18484 TB Rutt
II 2566 TB Hembur
IEE T māra
IEI 485 TA Rapp
IIE 8620 TB Reeda
III 317 T Hingstar

157; —; 160; —; 185; 20,5; —; I; 7; 6; 6; 1959. a.

4251 TB HUMOR

«Valguta» kolh., Elva raj.
Raudjas, 4. VI 1955. a., Elva raj.

EMA Urve, T māra
EE Miita, T māra
EI 851 TA Uudis
EEE T māra
EEI T täkk
EIE 2296 TB Leidulaps
EII 573 TA Uhke
ISA 2748 TB Hustir
IE 3906 TB Helga
II 705 TA Hästi
IEE Valge T māra
IEI 399 TA Hommik
IIE 2300 TB Hihih
III 317 T Hingstar

154; —; 158; —; 191; 20,5; —; I; 7; 6; 6; 22. II 1959. a.
1958. a. Elvas veo- ja sõiduvõistlustel
2000 m veo aeg 17.59,8
2000 m sõidu aeg 7.04,0
kaugusveos 382 m
Müüdud 1959. a.

4253 TB UURON

M. Härma nim. kolh., Tartu raj.
Raudjas, 18. V 1956. a., Tartu raj.

EMA 7811 TA Tella
EE Oola, T māra
EI 4088 TB Tarmo
EEE T māra
EEI T täkk
EIE 9512 TB Halla
EII 826 TB Terra
ISA 1697 TA Union
IE 8834 TB Anala
II 1143 TA Uhas
IEE 2099 TA Hurma
IEI 159 E Anar
IIE 1548 TB Hupa
III 573 TA Uhke

153; —; 158; —; 182; 20; —; I; 7; 6; 6; 21. II 1959. a.

4255 TB UIT

M. Härma nim. kolh., Tartu raj.
Kõrb, 19. V 1956. a., M. Härma nim. kolh., Tartu raj.

EMA 7815 TA Tiiuk
EE Miira, T māra
EI 4088 TB Tarmo
EEE Aali, T māra
EEI 522 TB Monts
EIE 9512 TB Halla
EII 826 TB Terra
ISA 1697 TA Union
IE 8834 TB Anala
II 1143 TA Uhas
IEE 2099 TA Hurma
IEI 159 E Anar
IIE 1548 TB Hupa
III 573 TA Uhke

154; —; 159; —; 180; 21,5; —; I; 7; 6; 6; 21. II 1959. a.

4257 TB URMIK

M. Härma nim. kolh., Tartu raj.
Raudjas, 21. VI 1956. a., M. Härma nim. kolh., Tartu raj.

EMA 7805 TA Velda
EE Tella, T mära
EI 1027 TA Veldo
EEE T mära
EEI T täkk
EIE 1419 T Tilda
EII 571 TA Virk

ISA 1697 TA Union
IE 8834 TB Anala
II 1143 TA Uhas
IEE 2099 TA Hurma
IEI 159 E Anar
IIE 1548 TB Hupa
III 573 TA Uhke

153; —; 157; —; 185; 20; —; I; 7; 6; 6; 21. II 1959. a.

4259 TB URMAS

Eesti Maaviljeluse ja Maaparanduse Teadusliku Uurimise Instituudi Kuusiku Katsebaas, Rapla raj.
Raudjas, 29. IV 1955. a. EMMTUI Kuusiku Katsebaasis, Rapla raj.

EMA Hambe, T māra

ISA 2651 TA Uuru
IE 4601 TA Taiu
II 1143 TA Uhas
IEE 14280 TB Herta
IEI 857 TA Tambur
IIE 1548 TB Hupa
III 573 TA Uhke

157; —; 160; —; 188; 21,5; —; I; 7; 8; 6; 21. II 1959. a.

4261 TB LAAGUS

«Edasi» kolh., Märjamaa raj.
Raudjas, 18. V 1956. a., «Edasi» kolh., Märjamaa raj.

EMA 19712 TB Hella
EE T māra
EI 635 TA Haldi
EEE Kindlaks määramata
EEI Kindlaks määramata
EIE Maara, T māra
EII 348 T Halis

ISA 859 TA Lunar
IE 986 T Hoiva
II 649 TA Loots
IEE 974 T Dame
IEI 1543 Tk Heldenknabe
IIE 16019 P. Br. Joyense
III 14213 P. Br. Intact

153; —; 160; —; 182; 20; —; I; 7; 6; 6; 21. II 1959. a.

4263 TB UHKU

«Leninliku Tee» kolh., Põltsamaa raj.
Kõrb, 9. V 1956. a., Põltsamaa raj.

EMA 18824 TB Lemmi
EE Kiira, T māra
EI 1059 TA Laatus
EEE Miira, T māra
EEI 171 T Karuso
EIE 1345 T Ella
EII 649 TA Loots

ISA 3608 TB Ures
IE Kata, T māra
II 797 TA Uku
IEE Mella, raudjas T māra
IEI 171 T Karuso
IIE Deli, T māra
III 573 TA Uhke

155; —; 159; —; 182; 21; —; I; 7; 7; 6; 21. II 1959. a.

4265 TB UNGAS

«Leninliku Tee» kolh., Põltsamaa raj.
Raudjas, 22. V 1956. a., Põltsamaa raj.

EMA 11260 TB Kalli
EE 2528 TB Halli
EI 171 T Karuso
EEE Lauk, T mära
EEI 315 T Harley
EIE Feernaught'ilt
EII 169 T Karuso

ISA 3608 TB Ures
IE Kata, T mära
II 797 TA Uku
IEE Mella, raudjas T mära
IEI 171 T Karuso
IIE Deli, T mära
III 573 TA Uhke

161; —; 171; —; 182; 21; —; I; 7; 7; 6; 22. II 1959. a.
Müüdud 1959. a.

4267 TB HEKTOR

«Ühisjõu» kolh., Viljandi raj.
Raudjas, 18. IV 1955. a., Viljandi raj.

EMA Alma, T mära
EE 11902 TB Aigo
EI 562 TB Aadel
EEE Raudjas T mära
EEI 562 TB Aadel
EIE 1288 T Mirka
EII 295 T Ajaks

ISA 675 TA Hardi
IE 1237 T Alla
II 317 T Hingstar
IEE 964 T Guadiana
IEI 64 T Arend
IIE 1284 T Maimu
III 133 T Heldenknabe

151; —; 155; —; 187; 20; —; II; 6; 4; 6; 21. II 1959. a.

4269 TB HETMA

«Ühisjõu» kolh., Viljandi raj.
Raudjas, 9. V 1955. a., Viljandi raj.

EMA Huige, T mära
EE 14216 TB Uliita
EI 385 TA Hinko
EEE 4060 TB Kanni
EEI 1005 TA Uhkur
EIE 964 T Guadiana
EII 317 T Hingstar

ISA 1902 TB Harmo
IE 1531 TA Harita
II 317 T Hingstar
IEE 1340 T Tilli-Tihi
IEI 42 T Harun
IIE 1284 T Maimu
III 133 T Heldenknabe

151; —; 156; —; 186; 19,5; —; II; 6; 3; 5; 22. II 1959. a.
Müüdud 1959. a.

4271 TB UHTER

«Kiire» kolh., Pärnu linna piirkond
Tumekõrb, 12. II 1954. a., «Kiire» kolh., Pärnu linna piirkond

EMA Haita, T mära
EE Maara, T mära
EI 1240 TB Haskur
EEE Heera, T mära
EEI T täkk
EIE 1739 TA Alfa
EII 129 T Hasmo

ISA 1199 TA Urmas
IE 3504 TB Veera
II 875 TA Urko
IEE Must T mära
IEI 284 T Montebello
IIE Tipsi, T mära
III 573 TA Uhke

154; 74; 159; 41; 183; 30; —; II; 7; 3; 6; 18. XI 1958. a.

4273 TB HAMPO

V. Sassi nim. sovh., Põlva raj.
Tumeraudjas, 28. XI 1951. a., Tori Hobusekasvanduses, Vändra raj.

EMA 3703 TA Umbo
EE 2114 TB Halge
EI 573 TA Uhke
EEE 1237 T Alla
EEI 317 T Hingstar
EIE P. Br. Deroute
EII 11390 P. Br. Guichen

ISA 3302 TB Hallar
IE 3701 TA Uldi
II 348 T Halis
IEE 3134 TB Tilla
IEI 573 TA Uhke
IIE 978 T Milla
III 42 T Harun

162; 77; 173; 45; 211; 21,5; —; I; 8; 8; 7; 15. X 1958. a.

4275 TB USIN

Aluste kolh., Vändra raj.
Must, 14. IV 1955. a., Akad. T. D. Lõssenko nim. kolh., Vändra raj.

EMA Loona, T mära
EE Manna, T mära
EI 847 TA Lootur
EEE Hildi, T mära
EEI 317 T Hingstar
EIE 1819 TA Gaba
EII 649 TA Loots

ISA 1261 TA Urnas
IE 2314 TB Hati
II 573 TA Uhke
IEE 1531 TA Harita
IEI 317 T Hingstar
IIE P. Br. Deroute
III 11390 P. Br. Guichen

156; —; 164; —; 191; 21,5; —; I; 7; 7; 6; 21. II 1959. a.

4277 TB HAPI

«Partisani» kolh., Rapla raj.
Raudjas, 10. IV 1955. a., «Partisani» kolh., Rapla raj.

EMA 4471 TA Looni
EE 3550 TB Miira
EI 849 TA Lisna
EEE 1573 TA Krilla
EEI 537 TA Muks
EIE 1407 T Henni
EII 649 TA Loots

ISA 1839 TA Haldar
IE 3539 TA Uha
II 1553 TA Halvak
IEE 1690 TB Halda
IEI 573 TA Uhke
IIE 2105 TA Vaika
III 348 T Halis

154; 75; 158; 42; 197; 20,5; —; I; 7; 7; 6; 21. II 1959. a.
Müüdud 1959. a.

4279 TB LADUS

«Töö» kolh., Abja raj.
Raudjas, 10. V 1955.. a., Abja raj.

EMA Viida, T mära
EE T mära
EI Hildor, T täkk
EIE T mära
EII T täkk

ISA 1201 TA Lembo
IE 1559 TA Mimi-Lee
II 649 TA Loots
IEE 644 T Lauk
IEI 50 T Mavr
IIE 16019 P. Br. Joyense
III 14213 P. Br. Intact

150; —; 156; —; 180; 20,5; —; II; 6; 4; 6; 21. II 1959. a.

4281 TB ULAAN

Puhja kolh., Elva raj.
Raudjas, 1955. a., Elva raj.

EMA 6153 TA Telma
EE Geevi, T mära
EI 1491 TA Taki
EEE Tella, T mära
EEI 363 TA Garibaldi
EIE 3734 TB Haima
EII 1033 TA Tannur
ISA 3940 TB Ullar
IE 4527 TA Sulla
II 1169 TA Uljar
IEE 1436 TB Marta
IEI 785 TA Sandur
IIE 2176 TB Gamil
III 573 TA Uhke

152; —; 159; —; 187; 20,5; —; II; 7; 5; 5; 21. II 1959. a.

4283 TB LEIDUR

Karksi kolh., Abja raj.
Raudjas, 1. VI 1955. a., Abja raj.

EMA 21446 TB Urve
EE 1621 TA Taara
EI 797 TA Uku
EEE Milla, raudjas T mära
EEI 335 T Tapsi
EIE Deli, T mära
EII 573 TA Uhke
ISA 1021 TA Lembo
IE 1559 TA Mimi-Lee
II 649 TA Loots
IEE 644 T Lauk
IEI 50 T Mavr
IIE 16019 P. Br. Joyense
III 14213 P. Br. Intact

158; —; 163; —; 191; 21; —; I; 8; 7; 5; 22. II 1959. a.
Müüdud 1959. a.

4285 TB HERMES

Oorgu kolh., Põltsamaa raj.
Tumeraudjas, 17. V 1956. a., Põltsamaa raj.

EMA 17112 TB Urma
EE Kalli, T mära
EI 1323 TA Urgas
EEE Vaara, T mära
EEI 658 TB Hopak
EIE 1532 TB Massa
EII 903 TA Urpi
ISA 2566 TB Hembur
IE 8620 TB Reeda
II 317 T Hingstar
IEE 3808 TB Milla
IEI 886 TB Riksi
IIE 1284 T Maimu
III 133 T Heldenknabe

154; —; 161; —; 184; 20,5; —; I; 7; 7; 7; 22. II 1959. a.
Müüdud 1959. a.

4287 TB UMBAR

Audru sovh., Pärnu linna piirkond
Raudjas, 7. IV 1955. a., —

EMA 15458 TB Milla
EE 2262 TB Viiu
EI 687 TA Murr
EEE Miia, kõrb T mära
EEI 23 T Veltman
EIE Selma, must T mära
EII 210 T Miks
ISA 1731 TA Uljas
IE 15478 TB Vilma
II 1561 TA Ulaan
IEE 11100 TB Hulla
IEI 1009 TA Veldur
IIE 3015 TA Tella
III 1329 TA Urmas

150; —; 154; —; 186; 20; —; II; 6; 4; 7; 22. II 1959. a.
Müüdud 1959. a.

4289 TB LEEMET

Viiratsi sovh., Viljandi raj.
Raudjas, 15. V 1956. a., Viljandi raj.

EMA 21494 TB Uude
EE 2548 TB Hirve
EI 1519 TA Ubar
EEE Massa, T mära
EEI 332 T Horazius
EIE 2504 TB Pirts
EII 573 TA Uhke

ISA 1021 TA Lembo
IE 1559 TA Mimi-Lee
II 649 TA Loots
IEE 644 T Lauk
IEI 50 T Mavr
IIE 16019 P. Br. Joyense
III 14213 P. Br. Intact

158; —; 163; —; 189; 20,5; —; I; 7; 7; 6; 21. II 1959. a.
Müüdud 1959. a.

4291 TB HULLAR

«Bolševiku» kolh., Rapla raj.
Kõrb, 7. V 1956. a., Rapla raj.

EMA 5479 TA Tehti
EE 12702 TB Valli
EI 1033 TA Tannur
EEE Lilli, T mära
EEI 571 TA Virk
EIE 1743 TA Anga
EII 575 TA Tugev

ISA 1695 TA Haigur
IE 3539 TA Uha
II 1553 TA Halvak
IEE 1690 TB Halda
IEI 573 TA Uhke
IIE 2105 TA Vaika
III 348 T Halis

150; —; 154; —; 180; 20; —; II; 7; 4; 5; 21. II 1959. a.
Müüdud 1959. a.

4293 TB HUUMOR

Viiratsi sovh., Viljandi raj.
Raudjas, 3. IV 1956. a., Viljandi raj.

EMA 5589 TA Urna
EE 19466 TB Honni
EI 1519 TA Ubar
EEE Ablu, T mära
EEI Golt, T täkk
EIE 2504 TB Pirts
EII 573 TA Uhke

ISA 1553 TA Halvak
IE 2105 TA Vaika
II 348 T Halis
IEE 1548 TB Hupa
IEI 571 TA Virk
IIE 978 T Milla
III 42 T Harun

151; —; 156; —; 180; 19,5; —; II; 6; 4; 6; 21. II 1959. a.
Müüdud 1959. a.

4295 TB URBAS

«Tuleviku» kolh., Viljandi raj.
Raudjas, 1954. a., Viljandi raj.

EMA 19328 TB Silvi
EE T mära
EI 675 TA Hardi
EEE T mära
EEI T täkk
EIE 1237 T Alla
EII 317 T Hingstar

ISA 1449 TA Urmas
IE 3023 TA Selta
II 851 TA Uudis
IEE Loora, T mära
IEI 368 TB Martising
IIE 2296 TB Leidulaps
III 573 TA Uhke

154; —; 158; —; 184; 20; —; II; 7; 4; 5; 21. II 1959. a.
Müüdud 1959. a.

4297 TB ULJAS

«Tuleviku» kolh., Viljandi raj.
Raudjas, 1954. a., Viljandi raj.

EMA	19344 TB Hirka	ISA	1449 TA Urmas
EE	T mära	IE	3023 TA Selta
EI	705 TA Hästi	II	851 TA Uudis
EEE	T mära	IEE	Loora, T mära
EEI	T täkk	IEI	368 TB Martising
EIE	2300 TB Hihih	IIE	2296 TB Leidulaps
EII	317 T Hingstar	III	573 TA Uhke

152; —; 154; —; 183; 19,5; —; II; 6; 3; 5; 21. II 1959. a.
Müüdud 1959. a.

4299 TB HASMOK

Kehtna kolh., Rapla raj.
Raudjas, 12. IV 1956. a., Rapla raj.

EMA	Hanni, T mära	ISA	4280 TB Hirpo
EE	Miira, T mära	IE	2498 TB Halma
EI	737 TA Hurry	II	383 TA Hinko
EEE	T mära	IEE	824 T Liisa
EEI	T täkk	IEI	129 T Hasmo
EIE	Hopka, raudjas T mära	IIE	964 T Guadiana
EII	316 T Hontos	III	317 T Hingstar

151; —; 155; —; 180; 19; —; II; 6; 4; 5; 22. II 1959. a.
Müüdud 1959. a.

4301 TB HARGO

Kehtna kolh., Rapla raj.
Punane, 12. VII 1956. a., Rapla raj.

EMA	20292 TB Varma	ISA	4280 TB Hirpo
EE	T mära	IE	2498 TB Halma
EI	1151 TA Viks	II	383 TA Hinko
EEE	Kindlaks määramata	IEE	824 T Liisa
EEI	Kindlaks määramata	IEI	129 T Hasmo
EIE	1771 TA Joora	IIE	964 T Guadiana
EII	571 TA Virk	III	317 T Hingstar

158; —; 165; —; 182; 21; —; I; 6; 6; 6; 21. II 1959. a.

4303 TB UHAS

«Partisani» kolh., Rapla raj.
Raudjas, 25. V 1954. a., Rapla raj.

EMA	5461 TA Viksi	ISA	1497 TA Uba
EE	Miira, T mära	IE	8478 TB Juure
EI	1151 TA Viks	II	1123 TA Uhkus
EEE	Kõrb T mära	IEE	T mära
EEI	T täkk	IEI	T täkk
EIE	1771 TA Joora	IIE	2314 TB Hati
EII	571 TA Virk	III	573 TA Uhke

150; —; 156; —; 186; 20; —; II; 6; 4; 5; 21. II 1959. a.

4305 TB LIMBUR

«Lembitu» kolh., Rapla raj.
Punane, 10. III 1955. a., Rapla raj.

EMA 7365 TB Alli
EE 12948 TB —
EI 1200 TB Arvel
EEE T mära
EEI 616 TB Mikifer
EIE 1216 T Tatra
EII 517 TA Alas

ISA 649 TA Loots
IE 16019 P. Br. Joyense
II 14213 P. Br. Intact
IEE Diane
IEI Fripoun
IIE Gonette
III Uruf

152; —; 156; —; 185; 21; —; II; 6; 4; 4; 21. II 1959. a.

4307 TB HEKU

«Lembitu» kolh., Rapla raj.
Raudjas, 26. VI 1956. a., Rapla raj.

EMA 7367 TB Teka
EE Toora, T mära
EI 807 TA Tarku
EEE T mära
EEI T täkk
EIE Trika, kõrb T mära
EII 575 TA Tugev

ISA 1837 TA Hulmak
IE 17832 TB Ulma
II 1553 TA Halvak
IEE 2830 TB Hame
IEI 1269 TA Ulbur
IIE 2105 TA Vaika
III 348 T Halis

150; —; 154; —; 184; 20; —; II; 6; 4; 5; 21. II 1959. a.

4309 TB LIISK

Tori Hobusekasvandus, Vändra raj.
Raudjas, 13. V 1956. a., Tori Hobusekasvanduses, Vändra raj.

EMA 21567 TB Hoole
EE 3691 TA Ulmi
EI 1553 TA Halvak
EEE 1243 T Hilba
EEI 573 TA Uhke
EIE 2105 TA Vaika
EII 348 T Halis

ISA 2001 TA Luhar
IE 17410 TB Uhra
II 649 TA Loots
IEE 1243 T Hilba
IEI 1143 TA Uhas
IIE 16019 P. Br. Joyense
III 14213 P. Br. Intact

151; —; 154; —; 183; 21; —; I; 8; 5; 6; 21. II 1959. a.

4311 TB LIMIIT

Tori Hobusekasvandus, Vändra raj.
Raudjas, 28. V 1956. a., Tori Hobusekasvanduses, Vändra raj.

EMA 21280 TB Haima
EE 3195 TA Viigi
EI 1553 TA Halvak
EEE 1283 T Aade
EEI 571 TA Virk
EIE 2105 TA Vaika
EII 348 T Halis

ISA 2001 TA Luhar
IE 17410 TB Uhra
II 649 TA Loots
IEE 1243 T Hilba
IEI 1143 TA Uhas
IIE 16019 P. Br. Joyense
III 14213 P. Br. Intact

152; —; 154; —; 183; 20,5; —; I; 8; 6; 6; 21. II 1959. a.

4315 TB TÕRU

«Sakala» kolh., Viljandi raj.
Punane, 3. V 1956. a., «Linda» kolh., Viljandi raj.

EMA	Virve, kimmel T mära	ISA	2378 TB Topsi
EE	Aali, T mära	IE	Hilla, T mära
EI	971 TA Villem	II	1033 TA Tannur
EEE	Tella, punane T mära	IEE	T mära
EEI	298 T Ainto	IEI	348 T Halis
EIE	Asta, kõrb T mära	IIE	1743 TA Anga
EII	571 TA Virk	III	575 TA Tugev

152; —; 157; —; 180; 21; —; II; 7; 4; 6; 8. IV 1959. a.

4317 TB LEIDUR

Pühajärve kolh., Elva raj.
Must, 12. IV 1955. a., Elva raj.

EMA	6234 TB Viiu	ISA	1583 TA Leimo
EE	Elga, T mära	IE	13660 TB Mali
EI	246 T Vaatus	II	649 TA Loots
EEE	T mära	IEE	7470 TB Helju
EEI	T täkk	IEI	743 TA Malts
EIE	Kindlaks määramata	IIE	16019 P. Br. Joyense
EII	Kindlaks määramata	III	14213 P. Br. Intact

153; —; 166; —; 187; 20,5; —; II; 6; 5; 5; 20. X 1958. a.
1958. a. Otepääl noorhobuste näitusel III auhind

4319 TB LASSO

Pühajärve kolh., Elva raj.
Raudjas, 10. V 1955. a., Elva raj.

EMA	9465 TA Ulla	ISA	1583 TA Leimo
EE	6234 TB Viiu	IE	13660 TB Mali
EI	1017 TA Uljas	II	649 TB Laots
EEE	Elga, kõrb T mära	IEE	7470 TB Helju
EEI	246 T Vaatus	IEI	743 TA Malts
EIE	2032 TB Helde	IIE	16019 P. Br. Joyense
EII	573 TA Uhke	III	14213 P. Br. Intact

153; —; 160; —; 193; 20,5; —; I; 6; 6; 6; 21. X 1958. a.
1957. a. Otepääl noorhobuste näitusel III auhind

4321 TB HEELIUM

Tori Hobusekasvandus, Vändra raj.
Raudjas, 23. IV 1956. a., Tori Hobusekasvanduses, Vändra raj.

EMA	4719 TA Viida	ISA	1071 TA Heki
EE	3193 TA Tulli	IE	1690 TB Halda
EI	571 TA Virk	II	527 TA Hasavat
EEE	2314 TB Hati	IEE	977 T Maali
EEI	575 TA Tugev	IEI	42 T Harun
EIE	3989 P. Br. Union	IIE	1279 T Arika
EII	8741 P. Br. Dol	III	317 T Hingstar

155; —; 161; —; 188; 20,5; —; I; 8; 6; 7; 1959. a.
1957. a. Toris noorhobuste näitusel I auhind
1958. a. Toris noorhobuste näitusel I auhind

4323 TB HÕISK

Tori Hobusekasvandus, Vändra raj.
Tumeraudjas, 8. V 1956. a., Tori Hobusekasvanduses, Vändra raj.

EMA 3541 TA Vihi
EE 2300 TB Hihih
EI 571 TA Virk
EEE 506 E Mustla-Maali
EEI 42 T Harun
EIE 3989 P. Br. Union
EII 8741 P. Br. Dol

ISA 1071 TA Heki
IE 1690 TB Halda
II 527 TA Hasavat
IEE 977 T Maali
IEI 42 T Harun
IIE 1279 T Arika
III 317 T Hingstar

160; —; 163; —; 189; 21; —; I; 8; 7; 6; 26. V 1959. a.
1957. a. Toris noorhobuste näitusel I auhind
1958. a. Toris noorhobuste näitusel I auhind

4325 TB UNAR

Paeküla kolh., Märjamaa raj.
Kõrb, 1. VI 1956. a., Mitšurini-nim. kolh., Märjamaa raj.

EMA 3093 TA Heidi
EE Maara, must T mära
EI 348 T Halis
EEE Kindlaks määramata
EEI Kindlaks määramata
EIE 978 T Milla
EII 42 T Harun

ISA 1625 TA Uhur
IE 2053 TA Homi
II 1143 TA Uhas
IEE 1559 TA Mimi-Lee
IEI 399 TA Hommik
IIE 1548 TB Hupa
III 573 TA Uhke

158; —; 162; —; 193; 21; —; eliit; 8; 7; 8; 1959. a.
1958. a. Märjamaal noorhobuste näitusel I auhind

4327 TB HALLAN

Lenini-nim. kolh., Rapla raj.
Kõrb, 11. VI 1956. a., Lenini-nim. kolh., Rapla raj.

EMA 17640 TB Ulli
EE Manna, T mära
EI 1265 TA Uro
EEE Mansa, kõrb T mära
EEI 210 T Miks
EIE 1533 TA Hesta
EII 573 TA Uhke

ISA 2530 TB Heksur
IE 9382 TB Hange
II 1071 TA Heki
IEE 1720 TB Aga
IEI 356 TB Havai
IIE 1690 TB Halda
III 527 TA Hasavat

156; —; 160; —; 187; 20,5; —; I; 7; 6; 6; 1959. a.

4329 TB TORE

«Ühenduse» kolh., Paide raj.
Kõrb, 8. VI 1956. a., Paide raj.

EMA 18700 TB Saki
EE Kõrb T mära
EI 569 TA Sammur
EEE Kindlaks määramata
EEI Kindlaks määramata
EIE P. Br. Epase
EII 5908 P. Br. Vidangeur

ISA 3796 TB Tarpo
IE Tiksi, T mära
II 575 TA Tugev
IEE T mära
IEI 252 T Miku
IIE 7425 P. Br. Belle
III 11390 P. Br. Guichen

153; —; 158; —; 185; 20,5; —; I; 7; 6; 6; 23. V 1959. a.

4331 TB HALISER

Uusna sovh., Viljandi raj.
Puna-raudjas, 1. IV 1956. a., Uusna sovh., Viljandi raj.

EMA	5243 TB Labe	ISA	348 T Halis
EE	3875 TA Toora	IE	978 T Milla
EI	1345 TA Laugur	II	42 T Harun
EEE	Salme, raudjas T mära	IEE	964 T Guadiana
EEI	789 TA Tarm	IEI	43 T Meinhard
EIE	2652 TB Hasona	IIE	1167 Tk Olikas
EII	649 TA Loots	III	Hetman

152; —; 157; —; 185; 20,5; —; II; 7; 4; 7; 20. V 1959. a.

4333 TB HEROS

Uusna sovh., Viljandi raj.
Puna-raudjas, 19. III 1956. a., Uusna sovh., Viljandi raj.

EMA	5253 TB Hilju	ISA	348 T Halis
EE	Salme, T mära	IE	978 T Milla
EI	1343 TA Heldus	II	42 T Harun
EEE	T mära	IEE	964 T Guadiana
EEI	T täkk	IEI	43 T Meinhard
EIE	2059 TA Hamra	IIE	1167 Tk Olikas
EII	705 TA Hästi	III	Hetman

153; —; 159; —; 187; 20,5; —; I; 7; 5; 6; 20. V 1959. a.
1958. a. Uusnas noorhobuste näitusel I auhind

4335 TB HERKO

Uusna sovh., Viljandi raj.
Puna-raudjas, 7. IV 1956. a., Uusna sovh., Viljandi raj.

EMA	5255 TB Hilma	ISA	348 T Halis
EE	2137 TA Ulla	IE	978 T Milla
EI	1343 TA Heldus	II	42 T Harun
EEE	Salme, punane T mära	IEE	964 T Guadiana
EEI	573 TA Uhke	IEI	43 T Meinhard
EIE	2059 TA Hamra	IIE	1167 Tk Olikas
EII	705 TA Hästi	III	Hetman

150; —; 157; —; 188; 21; —; II; 8; 5; 7; 20. V 1959. a.

4337 TB HEPTUN

Lenini-nim. kolh., Rapla raj.
Raudjas, 23. V 1956. a., Lenini-nim. kolh., Rapla raj.

EMA	4243 TA Laika	ISA	2530 TB Heksur
EE	Niira, raudjas T mära	IE	9382 TB Hange
EI	849 TA Lisna	II	1071 TA Heki
EEE	Elli, T mära	IEE	1720 TB Aga
EEI	63 T Tello	IEI	356 TB Havai
EIE	1407 T Henni	IIE	1690 TB Halda
EII	649 TA Loots	III	527 TA Hasavat

162; —; 166; —; 195; 21,5; —; I; 7; 8; 6; 25. V 1959. a.

4339 TB HANDO

Lenini-nim. kolh., Rapla raj.
Kõrb, 8. VI 1956. a., Lenini-nim. kolh., Rapla raj.

EMA 19844 TB Uiki
EE Tipsi, T mära
EI 1265 TA Uro
EEE T mära
EEI T täkk
EIE 1533 TA Hesta
EII 573 TA Uhke

ISA 2530 TB Heksur
IE 9382 TB Hange
II 1071 TA Heki
IEE 1720 TB Aga
IEI 356 TB Havai
IIE 1690 TB Halda
III 527 TA Hasavat

151; —; 156; —; 185; 20; —; II; 7; 5; 6; 25. V 1959. a.

4341 TB LEIDUS

«Õiguse Võidu» kolh., Paide raj.
Must, 25. V 1956. a., «Õiguse Võidu» kolh., Paide raj.

EMA 18478 TB Hesta
EE 13416 TB Tuksi
EI 936 TB Hestur
EEE Miira, kõrb T mära
EEI 575 TA Tugev
EIE 1533 TA Hesta
EII 527 TA Hasavat

ISA 649 TA Loots
IE 16019 P. Br. Joyense
II 14213 P. Br. Intact
IEE Diane
IEI Fripoun
IIE Gonette
III Uruf

153; —; 160; —; 186; 20,5; —; I; 7; 6; 6; 23. V 1959. a.
1957. a. Järva-Jaanis noorhobuste näitusel II auhind
1958. a. Järva-Jaanis noorhobuste näitusel II auhind

4343 TB LOKSA

«Sangari» kolh., Märjamaa raj.
Raudjas, 25. V 1955. a., «Sangari» kolh., Märjamaa raj.

EMA 10946 TB Galli
EE Maara, kõrb T mära
EI 657 TA Giso
EEE Manna, kõrb T mära
EEI 348 T Halis
EIE 965 T Hestia
EII 363 TA Garibaldi

ISA 1331 TA Lembor
IE 1775 TA Artella
II 649 TA Loots
IEE 1133 T Tella
IEI 64 T Arend
IIE 16019 P. Br. Joyense
III 14213 P. Br. Intact

157; —; 161; —; 186; 20,5; —; I; 7; 6; 6; 24. V 1959. a.

4345 TB LEKS

«Eha» kolh., Rapla raj.
Raudjas, 14. V 1956. a., «Eha» kolh., Rapla raj.

EMA 4817 TA Mai
EE Raudjas T mära
EI 616 TB Mikifer
EEE Kindlaks määramata
EEI Kindlaks määramata
EIE T mära
EII 210 T Miks

ISA 2253 TA Lunaro
IE 4139 TA Uta
II 859 TA Lunar
IEE 2107 TA Tahi
IEI 573 TA Uhke
IIE 986 T Hoiva
III 649 TA Loots

151; —; 156; —; 183; 20; —; II; 6; 5; 5; 25. V 1959. a.

4347 TB TALVI

«Ühenduse» kolh., Paide raj.
Must, 12. V 1956. a., «Ühenduse» kolh., Paide raj.

EMA 3241 TA Tarva
EE Miira, kõrb T mära
EI 575 TA Tugev
EEE T mära
EEI T täkk
EIE 7425 P. Br. Belle
EII 11390 P. Br. Guichen

ISA 3796 TB Tarpo
IE Tiksi, T mära
II 575 TA Tugev
IEE T mära
IEI 252 T Miku
IIE 7425 P. Br. Belle
III 11390 P. Br. Guichen

152; —; 158; —; 192; 20; —; II; 7; 5; 6; 23. V 1959. a.

4349 TB HUNOR

«Tee Kommunismile» kolh., Rapla raj.
Raudjas, 12. V 1956. a., Rapla raj.

EMA 17430 TB Malle
EE Miira, raudjas T mära
EI 1459 TA Mürk
EEE T mära
EEI 210 T Miks
EIE 2097 TA Haida
EII 687 TA Murr

ISA 4912 TB Hasko
IE Kindlaks määramata
II 1553 TA Halvak
IIE 2105 TA Vaika
III 348 T Halis

163; —; 166; —; 186; 21; —; I; 7; 7; 6; 25. V 1959. a.

4351 TB LAUGA

«Eha» kolh., Rapla raj.
Kimmel, 9. V 1956. a., Rapla raj.

EMA 7541 TA Helle
EE Maara, punane T mära
EI 1201 TA Halir
EEE Milla, raudjas T mära
EEI T täkk
EIE 2407 TA Helga
EII 348 T Halis

ISA 2253 TA Lunaro
IE 4139 TA Uta
II 859 TA Lunar
IEE 2107 TA Tahti
IEI 573 TA Uhke
IIE 986 T Hoiva
III 649 TA Loots

153; —; 157; —; 186; 20,5; —; I; 7; 6; 6; 25. V 1959. a.

4353 TB UHAS

«Partisani» kolh., Rapla raj.
Tumeraudjas, 5. V 1954. a., «Partisani» kolh., Rapla raj.

EMA 4471 TA Looni
EE 3550 TB Miira
EI 849 TA Lisna
EEE 1573 TA Krilla
EEI 537 TA Muks
EIE 1407 T Henni
EII 649 TA Loots

ISA 1497 TA Uba
IE 8478 TB Juure
II 1123 TA Uhkus
IEE T mära
IEI T täkk
IIE 2314 TB Hati
III 573 TA Uhke

151; —; 156; —; 188; 20,5; —; II; 6; 4; 5; 25. V 1959. a.

4355 TB HARDO

M. I. Kalinini nim. kolh., Paide raj.
Tumeraudjas, 14. V 1955. a., Paide raj.

EMA 13430 TB Garossa
EE T mära
EI 643 TA Gard
EIE Esso, kõrb T mära
EII 240 T Grant

ISA 2304 TB Harko
IE 2075 TA Imbi
II 348 T Halis
IEE Nobi, must T mära
IEI 240 T Grant
IIE 978 T Milla
III 42 T Harun

154; —; 159; —; 186; 20; —; I; 7; 5; 6; 23. V 1959. a.

4357 TB LEMBON

«9. Mai» kolh., Paide raj.
Raudjas, 15. VII 1956. a., «9. Mai» kolh., Paide raj.

EMA 6113 TB Ulla
EE 13812 TB Auli
EI 1359 TA Uardo
EEE Kadi, T mära
EEI 515 TA Anod
EIE 2291 TA Lulla
EII 573 TA Uhke

ISA 2268 TB Lemmik
IE 1720 TB Aga
II 1021 TA Lembo
IEE 1614 TB Tella
IEI 89 T Attila
IIE 1559 TA Mimi-Lee
III 649 TA Loots

151; —; 158; —; 185; 21; —; II; 7; 5; 6; 23. V 1959. a.

4359 TB LENNUK

«Kalevi» kolh., Märjamaa raj.
Raudjas, 15. V 1955. a., «Kalevi» kolh., Märjamaa raj.

EMA 20560 TB Hilla
EE 3816 TB Manna
EI 317 T Hingstar
EEE T mära
EEI T täkk
EIE 1284 T Maimu
EII 133 T Heldenknabe

ISA 1943 TA Luha
IE 14008 TB Mai
II 1013 TA Leho
IEE Manda, T mära
IEI 284 T Montebello
IIE 1763 TA Harba
III 649 TA Loots

159; —; 163; —; 190; 21,5; —; I; 7; 7; 7; 24. V 1959. a.
1958. a. Päärdus noorhobuste näitusel II auhind

4361 TB HARBA

«Tasuja» kolh., Märjamaa raj.
Raudjas, 27. V 1956. a., «Tasuja» kolh., Märjamaa raj.

EMA 7563 TB Tella
EE Hada, raudjas T mära
EI 1033 TA Tannur
EEE Taala, T mära
EEI 348 T Halis
EIE 1743 TA Anga
EII 575 TA Tugev

ISA 2971 TB Vaalu
IE 18514 TB Hiksi
II 348 T Halis
IEE Raudjas T mära
IEI 317 T Hingstar
IIE 978 T Milla
III 42 T Harun

152; —; 158; —; 186; 22; —; I; 6; 6; 6; 24. V 1959. a.
1957. a. Märjamaal noorhobuste näitusel III auhind

4363 TB HALDUR

«Tasuja» kolh., Märjamaa raj.
Raudjas, 30. V 1956. a., «Tasuja» kolh., Märjamaa raj.

EMA	12688 TB Tiki	ISA	2971 TB Haalu
EE	Maida, T mära	IE	18514 TB Hiksi
EI	839 TA Tarmo	II	348 T Halis
EEE	Melga, T mära	IEE	Raudjas T mära
EEI	348 T Halis	IEI	317 T Hingstar
EIE	19688 TB Laura	IIE	978 T Milla
EII	575 TA Tugev	III	42 T Harun

159; —; 165; —; 195; 22; —; I; 7; 7; 6; 24. V 1959. a.
1957. a. Märjamaal noorhobuste näitusel I auhind

4365 TB UHKAR

Anija kolh., Harju raj.
Raudjas, 3. V 1956. a., «Murrangu» kolh., Harju raj.

EMA	9693 TB Leelo	ISA	2255 TB Uttur
EE	15352 TB Silva	IE	17406 TB Huti
EI	1407 TA Lootus	II	1625 TA Uhur
EEE	Ella, punane T mära	IEE	3679 TA Ubi
EEI	987 TA Sannur	IEI	2122 TB Hevo
EIE	2994 TB Silla	IIE	2053 TA Homi
EII	649 TA Loots	III	1143 TA Uhas

155; —; 158; —; 190; 20; —; I; 7; 6; 6; 27. V 1959. a.
1957. a. Raasikul noorhobuste näitusel II auhind

4367 TB URLIK

Anija kolh., Harju raj.
Heleraudjas, 30. V 1956. a., «Murrangu» kolh., Harju raj.

EMA	Haara, T mära	ISA	2255 TB Uttur
EE	Maia, T mära	IE	17406 TB Huti
EI	755 TA Hümar	II	1625 TA Uhur
EEE	Ella, T mära	IEE	3679 TA Ubi
EEI	284 T Montebello	IEI	2122 TB Hevo
EIE	1481 TA Arfosa	IIE	2053 TA Homi
EII	527 TA Hasavat	III	1143 TA Uhas

155; —; 158; —; 191; 21; —; I; 6; 7; 6; 27. V 1959. a.
23. XI 1957. a. Raasikul noorhobuste näitusel II auhind

4369 TB LAIGO

«Tuleviku» kolh., Lihula raj.
Raudjas, 3. IV 1955. a., «Tuleviku» kolh. Lihula raj.

EMA	Kiki, T mära	ISA	3132 TB Leks
EE	Maara, T mära	IE	10386 TB Telli
EI	349 T Kristjan	II	973 TA Lennuk
EEE	Ella, T mära	IEE	Kindlaks määramata
EEI	T täkk	IEI	Kindlaks määramata
EIE	403 T Tiksi	IIE	Raudjas T mära
EII	85 T Kristjan	III	649 TA Loots

150; 72; 156; 40; 182; 20; —; II; 7; 4; 6; 9. IV 1959. a.

4420 TB AKI

«Bolševiku» kolh., Viljandi raj.
Punane, III 1950. a., «Bolševiku» kolh., Viljandi raj.

EMA Tutti, T mära
EE T mära
EI T täkk

ISA 2118 TB Astur
IE 2051 TA Hilda
II 605 TA Arbo
IEE Irma, kõrb T mära
IEI 77 T Haron
IIE 965 T Hestia
III 64 T Arend

150; —; 154; —; 178; 20; —; II: 4; 5,5; 5; 28. VII 1952. a.

4422 TB GERBI

Abja raj.
Tumeraudjas, 1949. a., Abja raj.

EMA 13336 TB Giti
EE Meida, T mära
EI 332 T Horazius
EEE Milla, T mära
EEI T täkk
EIE 977 T Maali
EII 42 T Harun

ISA 746 TB Gumbo
IE 1280 T Armi
II 240 T Grant
IEE 983 T Minni
IEI 64 T Arend
IIE 8978 I. Fr. Palota
III 1505 I. Fr. Graf Ganges

151; —; 160; —; 182; 20; —; II: 6; 3,5; 5; 25. VII 1952. a.

4424 TB LAHE

C. R. Jakobsoni nim. kolh., Märjamaa raj.
Tumeraudjas, 1949. a., Märjamaa raj.

EMA 8900 TB Hiss
EE Massa, T mära
EI 348 T Halis
EEE Raudjas T mära
EEI 91 T Maksim
EIE 978 T Milla
EII 42 T Harun

ISA 859 TA Lunar
IE 986 T Hoiva
II 649 TA Loots
IEE 974 T Dame
IEI 1543 Tk Heldenknabe
IIE 16019 P. Br. Joyense
III 14213 P. Br. Intact

158; —; 158; —; 187; 22,5; —; I; 6; 7; 7; 23. VII 1952. a.

4426 TB LEMBIT

«Tee Kommunismile» kolh., Märjamaa raj.
Raudjas, 1948. a., «Tee Kommunismile» kolh., Märjamaa raj.

EMA Milla, T mära

ISA 859 TA Lunar
IE 986 T Hoiva
II 649 TA Loots
IEE 974 T Dame
IEI 1543 Tk Heldenknabe
IIE 16019 P. Br. Joyense
III 14213 P. Br. Intact

156; —; 157; —; 186; 19,5; —; II: 5; 3; 6; 23. VII 1952. a.

4428 TB URAAL

«Rahu» kolh., Pärnu linna piirkond
Raudjas, 25. IV 1949. a., Pärnu linna piirkond

EMA 2735 TA Huusa
EE 2737 TA Eltsa
EI 527 TA Hasavat
EEE T mära
EEI T täkk
EIE 1279 T Arika
EII 317 T Hingstar
ISA 1143 TA Uhas
IE 1548 TB Hupa
II 573 TA Uhke
IEE 957 T Waldfrau
IEI 42 T Harun
IIE P. Br. Deroute
III 11390 P. Br. Guichen

161; 76; 165; 45; 196; 21,5; —; eliit: 8; 8; 8; 23. VII 1952. a.
Tõuraamatusse märgitud 8 poega ja 7 tütart

4430 TB TORM

Kurna sovh., Harju raj.
Raudjas, 26. IV 1950. a., Tori Hobusekasvanduses, Vändra raj.

EMA 3537 TA Hurda
EE 2113 TA Urva
EI 753 TA Halivat
EEE 1743 TA Anga
EEI 573 TA Uhke
EIE 2296 TB Leidulaps
EII 527 TA Hasavat
ISA 1215 TA Tulgar
IE 4436 TB Haasa
II 575 TA Tugev
IEE Maali, kõrb T mära
IEI 393 TA Hart
IIE 7425 P. Br. Belle
III 11390 P. Br. Guichen

154; —; 158; —; 185; 21,5; 530; eliit; 7; 7; 8; 7. X 1952. a.

4432 TB HOPA

I. V. Stalini nim. kolh., Paide raj.
Punane, 1949. a., I. V. Stalini nim. kolh., Paide raj.

EMA 4974 TB Karmi
EE Tõnna, kõrb T mära
EI 532 TB Karmu
EEE Kindlaks määramata
EEI Kindlaks määramata
EIE Elga, raudjas T mära
EII 171 T Karuso
ISA 1177 TA Halmur
IE 2107 TA Tahti
II 753 TA Halivat
IEE 1481 TA Arfosa
IEI 575 TA Tugev
IE 2296 TB Leidulaps
III 527 TA Hasavat

159; —; 163; —; 189; 20; —; II; 6; 5; 4; 28. III 1952. a.

4434 TB TOPSI

«Punase Tähe» kolh., Paide raj.
Kõrb, 1949. a. «Punase Tähe» kolh., Paide raj.

EMA Kiira, T mära
ISA 1415 TA Tiitur
IE 3517 TA Simmi
II 1039 Toira
IEE Raudjas T mära
IEI 569 TA Sammur
IIE Tuuma, raudjas T mära
III 575 TA Tugev

155; —; 157; —; 180; 20; II; 5; 3; 5; 6. VIII 1952. a.

4436 TB TULJAK

«Jõu» kolh., Paide raj.
Raudjas, 1. IV 1949. a., Paide raj.

EMA 11394 TB Hildu
EE Kõrb T mära
EI 936 TB Hestur
EEE Kindlaks määramata
EEI Kindlaks määramata
EIE 1533 TA Hesta
EII 527 TA Hasavat
ISA 1383 TA Terkus
IE 4870 TB Tella
II 826 TB Terra
IEE Kindlaks määramata
IEI 63 T Tello
IIE Selma, T mära
III 305 T Toivo

158; —; 154; —; 186; 20; —; I; 6; 6; 6; 10. V 1952. a.

4438 TB HELBEN

«Jüriöö» kolh., Paide raj.
Puna-raudjas, 8. IV 1948. a., Paide raj.

EMA 15884 TB Leedi
EE 4872 TB Holla
EI 1021 TA Lembo
EEE 1631 TA Hassa
EEI 317 T Hingstar
EIE 1559 TA Mimi-Lee
EII 649 TA Loots
ISA 1113 TA Heku
IE 1631 TA Hassa
II 403 TA Hason
IEE T mära
IEI 26 T Homer
IIE 965 T Hestia
III 42 T Harun

153; —; 154; —; 202; 21; —; I; 6; 5; 7; 23. III 1951. a.
Tõuraamatusse märgitud 1 poeg ja 1 tütar

4440 TB TIKSI

«Sotsialismi Tee» kolh., Rapla raj.
Puna-raudjas, 10. IV 1949. a., «Sotsialismi Tee» kolh., Rapla raj.

EMA 5034 TB Massa
EE Kindlaks määramata
EI Kindlaks määramata
ISA 2266 TB Tukat
IE 5016 TB Helta
II 807 TA Tarku
IEE Esku, T mära
IEI 627 TA Helsen
IIE Trika, kõrb T mära
III 575 TA Tugev

156; —; 162; —; 196; 21,5; —; I; 5; 7; 6; 25. II 1952. a.

4442 TB HALTO

«Õiguse Võidu» kolh., Paide raj.
Kõrb, 20. IV 1949. a., Paide raj.

EMA 5238 TB Aali
EE Miira, kimmel T mära
EI 359 TA Alarm
EEE Kindlaks määramata
EEI Kindlaks määramata
EIE 961 T Mantinea
EII 64 T Arend
ISA 1156 TB Hasmur
IE 1739 TA Alfa
II 129 T Hasmo
IEE 978 T Milla
IEI 64 T Arend
IIE 957 T Waldfrau
III 1649 Tk Hyperion

152; —; 158; —; 182; 19; —; II; 5; 3; 6; 9. VII 1952. a.

4444 TB UHKEL

«Võidu» kolh., Märjamaa raj.
Raudjas, 19. IV 1948. a., «Võidu» kolh., Märjamaa raj.

EMA	14672 TB Miiri	ISA	1185 TA Uksu
EE	Tiku, T mära	IE	2373 TA Horma
EI	210 T Miks	II	573 TA Uhke
EEE	Miira T mära	IEE	Hepsi, T mära
EEI	T täkk	IEI	317 T Hingstar
EIE	950 T Flicka	IIE	P. Br. Deroute
EII	43 T Meinhard	III	11390 P. Br. Guichen

149; —; 156; —; 182; 20,5; —; II; 5; 3; 4; 13. X 1952. a.

4446 TB UHKAR

I. V. Mitšurini nim. kolh., Pärnu linna piirkond
Raudjas, 1949. a., Pärnu linna piirk.

EMA	12752 TB Harli	ISA	1143 TA Uhas
EE	Raudjas T mära	IE	1548 TB Hupa
EI	527 TA Hasavat	II	573 TA Uhke
EEE	Kindlaks määramata	IEE	957 T Waldfrau
EEI	T täkk	IEI	42 T Harun
EIE	1279 T Arika	IIE	P. Br. Deroute
EII	317 T Hingstar	III	11390 P. Br. Guichen

153; —; 157; —; 181; 21; —; II; 4; 4; 4; 13. X 1952. a.

4448 TB LOIT

I. V. Stalini nim. kolh., Märjamaa raj.
Puna-raudjas, VI 1949. a., Märjamaa raj.

EMA	11790 TB Halja	ISA	1407 TA Lootus
EE	1571 TA Asta	IE	2994 TB Silla
EI	760 TB Haks	II	649 TA Loots
EEE	Herta, kõrb T mära	IEE	Raudjas T mära
EEI	64 T Arend	IEI	210 T Miks
EIE	Magda, kõrb T mära	IIE	16019 P. Br. Joyense
EII	393 TA Hart	III	14213 P. Br. Intact

150; —; 155; —; 178; 19,5; —; II; 6; 3; 4; 20. IV 1952. a.

4450 TB MARK

«Nõukogude Eesti» kolh., Pärnu linna piirkond
Raudjas, 1950. a., Pärnu linna piirk.

EMA	18066 TB Aali	ISA	2296 TB Miku
EE	Tella, kõrb T mära	IE	Meja, T mära
EI	297 T Arut	II	687 TA Murr
EEE	Massa, T mära	IEE	T mära
EEI	T täkk	IEI	571 TA Virk
EIE	983 T Minni	IIE	Selma, must T mära
EII	64 T Arend	III	210 T Miks

149; —; 154; —; 173; 19,5; —; II; 4; 3; 5; 13. X 1952. a.

4452 TB TIKS

«Rahu» kolh., Pärnu linna piirkond
Raudjas-kimmel, 1. III 1950. a., «Rahu» kolh., Pärnu linna piirk.

EMA Villa, T mära
EE 5276 TB Harma
EI 981 TA Väle
EEE 1863 TA Hulda
EEI 402 TB Hentu
EIE 1262 T Almi
EII 571 TA Virk

ISA 1215 TA Tulgar
IE 4436 TB Haasa
II 575 TA Tugev
IEE Maali, kõrb T mära
IEI 393 TA Hart
IIE 7425 P. Br. Belle
III 11390 P. Br. Guichen

150; —; 156; —; 170; 19; —; II; 5; 3; 4; 13. X 1952. a.

4454 TB HASMO

Karksi kolh., Abja raj.
Kõrb, 1949. a., Abja raj.

EMA 4346 TB Goora
EE Baby, punane T mära
EI 746 TB Gumbo
EEE Kindlaks määramata
EEI Kindlaks määramata
EIE 1280 T Armi
EII 240 T Grant

ISA 627 TA Helsen
IE Miira, raudjas T mära
II 348 T Halis
IEE Maara, T mära
IEI 91 T Maksim
IIE 978 T Milla
III 42 T Harun

151; —; 158; —; 184; 20; —; II; 5; 4; 5; 9. X 1952. a.

4456 TB HASAR

«Võidu Tee» kolh., Abja raj.
Raudjas, 1948. a., Abja raj.

EMA 21356 TB Holli
EE 5610 TB Tanny
EI 641 TA Honti
EEE Tutti, kõrb T mära
EEI 578 TB Totu
EIE Miira, kõrb T mära
EII 348 T Halis

ISA 1868 TB Hunts
IE Salme, kõrb T mära
II 641 TA Honti
IEE Kindlaks määramata
IEI Kindlaks määramata
IIE Miira, kõrb T mära
III 348 T Halis

154; —; 165; —; 186; 20; —; I; 6; 6; 6; 4. VII 1952. a.

4458 TB HANTS

«Võidu Tee» kolh., Abja raj.
Heleraudjas, 1949. a., «Võidu Tee» kolh., Abja raj.

EMA 12476 TB Haali
EE 2424 TB Gea
EI 332 T Horazius
EEE Marta, raudjas T mära
EEI 351 TA Golf
EIE 977 T Maali
EII 42 T Harun

ISA 1334 TB Hunts
IE Miira, T mära
II 332 T Horazius
IEE Kindlaks määramata
IEI Kindlaks määramata
IEE 977 T Maali
III 42 T Harun

153; —; 158; —; 180; 19,5; —; II; 5; 3; 4; 9. X 1952. a.

4460 TB MATS

Karksi kolh., Abja raj.
Raudjas, 1949. a., Karksi kolh., Abja raj.

EMA	Tella, T mära	ISA	1736 TB Maidu
EE	Miira, T mära	IE	4336 TB Milla
EI	746 TB Gumbo	II	540 TB Mainur
EEE	Maie, kõrb T mära	IEE	Kindlaks määramata
EEI	287 T Diltram	IEI	Mihkel, T täkk
EIE	1280 T Armi	IIE	Kõrb T mära
EII	240 T Grant	III	253 T Marsol

158; —; 160; —; 180; 20; —; II; 6; 3; 5; 8. VII 1952. a.

4464 TB UMBO

«Sõpruse» kolh., Abja raj.
Tumeraudjas, 1949. a., Abja raj.

EMA	Heili, T mära	ISA	1179 TA Ugar
EE	Lulla, T mära	IE	2830 TB Hame
EI	1071 TA Heki	II	573 TA Uhke
EEE	Kindlaks määramata	IEE	1284 T Maimu
EEI	Kindlaks määramata	IEI	403 TA Hason
EIE	1690 TB Halda	IIE	P. Br. Deroute
EII	527 TA Hasavat	III	11390 P. Br. Guichen

157; —; 166; —; 190; 20,5; —; I; 6; 6; 6; 9. X 1952. a.

4466 TB HONTI

«Tasuja» kolh., Abja raj.
Kõrb, 1949. a., Abja raj.

EMA	Milde, T mära	ISA	2590 TB Hormir
EE	Kindlaks määramata	IE	10018 TB Haili
EI	717 TA Aaro	II	641 TA Honti
EIE	Rita, hall T mära	IEE	Maara, raudjas T mära
EII	325 T Arats	IEI	332 T Horazius
		IIE	Miira, T mära
		III	348 T Halis

154; —; 158; —; 188; 20,5; —; I; 7; 6; 6; 9. X 1952. a.

4468 TB TARMO

«Punase Koidu» kolh., Märjamaa raj.
Must, 1949. a., «Punase Koidu» kolh., Märjamaa raj.

EMA	8642 TB Holla	ISA	1389 TA Tullar
EE	T mära	IE	2421 TA Sellu
EI	123 T Juku	II	839 TA Tarmo
EEE	Kindlaks määramata	IEE	Tiiu, must T mära
EEI	Kindlaks määramata	IEI	569 TA Sammur
EIE	Kindlaks määramata	IIE	19688 TB Laura
EII	1543 Tk Heldenknabe	III	575 TA Tugev

154; —; 162; —; 186; 21; —; II; 6; 5; 4; 11. X 1952. a.

4470 TB TANNUR

«Edu» kolh., Märjamaa raj.
Must, 1949. a., «Edu» kolh., Märjamaa raj.

EMA 12690 TB Silma
EE T mära
EI 353 TA Henkel
EEE Kindlaks määramata
EEI Kindlaks määramata
EIE 1283 T Aade
EII 42 T Harun

ISA 1389 TA Tullar
IE 2421 TA Sellu
II 839 TA Tarmo
IEE Tiiu, must T mära
IEI 569 TA Sammur
IIE 19688 TB Laura
III 575 TA Tugev

157; —; 163; —; 188; 22; —; II; 5; 6; 5; 11. X 1952. a.

4472 TB TORSO

Tori Hobusekasvandus, Vändra raj.
Raudjas, 24. III 1950. a., Tori Hobusekasvanduses, Vändra raj.

EMA Hulla, T mära
EE 2291 TA Lulla
EI 348 T Halis
EEE 1690 TB Halda
EEI 649 TA Loots
EIE 978 T Milla
EII 42 T Harun

ISA 1215 TA Tulgar
IE 4436 TB Haasa
II 575 TA Tugev
IEE Maali, kõrb T mära
IEI 393 TA Hart
IIE 7425 P. Br. Belle
III 11390 P. Br. Guichen

154; —; 159; —; 180; 21; 500; I; 7; 6; 7; 16. XII 1952. a.

4474 TB ULUK

Tori Hobusekasvandus, Vändra raj.
Raudjas, 19. VII 1950. a., Tori Hobusekasvandus, Vändra raj.

EMA 14290 TB Vaasa
EE 2300 TB Hihih
EI 1007 TA Viidur
EEE 506 E Mustla-Maali
EEI 42 T Harun
EIE 2830 TB Hame
EII 571 TA Virk

ISA 1143 TA Uhas
IE 1548 TB Hupa
II 573 TA Uhke
IEE 957 T Waldfrau
IEI 42 T Harun
IIE P. Br. Deroute
III 11390 P. Br. Guichen

154; —; 159; —; 189; 22,5; 553; I; 8; 7,5; 7; 31. XII 1952. a.

4476 TB UTOPIST

Tori Hobusekasvandus, Vändra raj.
Raudjas, 9. VII 1950. a., Tori Hobusekasvandus, Vändra raj.

EMA 17406 TB Huti
EE 3679 TA Ubi
EI 2122 TB Hevo
EEE 2105 TA Vaika
EEI 573 TA Uhke
EIE 2287 TA Laida
EII 584 TB Hernes

ISA 1625 TA Uhur
IE 2053 TA Homi
II 1143 TA Uhas
IEE 1559 TA Mimi-Lee
IEI 399 TA Hommik
IIE 1548 TB Hupa
III 573 TA Uhke

150; —; 155; —; 175; 20,5; 467; I; 7; 5,5; 7; 31. XII 1952. a.
1954. a. Tartu raj. 30
1955. a. Tartu raj. 12
1956. a. Tartu raj. 16
Müüdud 1957. a.

4478 TB VIGUR

«Tee Kommunismile» kolh., Rakvere raj.
Raudjas, 30. V 1947. a., Rakvere raj.

EMA 3238 TB Totsi
EE Must T mära
EI 585 TA Tark
EEE Kindlaks määramata
EEI Kindlaks määramata
EIE Miira, kõrb T mära
EII 305 T Toivo

ISA 1031 TA Vulgar
IE 1548 TB Hupa
II 571 TA Virk
IEE 957 T Waldfrau
IEI 42 T Harun
IIE 3989 P. Br. Union
III 8741 P. Br. Dol

158; —; 163; —; 197; 20,5; —; I; 6; 6,5; 6; 5. I 1953. a.

4480 TB GONDOR

Tallinna linn
Tumekõrb, 12. VI 1948. a., —

EMA Roona, T mära
EE T mära
EI T täkk

ISA 1986 TB Gora
IE Tumeraudjas T mära
II 490 TB Gori
IEE Maara, T mära
IEI T täkk
IIE Nora, punane T mära
III 240 T Grant

159; —; 168; —; 192; 21,5; —; II; 5; 8; 5; 21. X 1952. a.

4482 TB HELGUR

Antsla Põllumajandustehnikumi õppemajand, Võru raj.
Raudjas, 28. II 1950. a., Antsla Põllumajandustehnikumi õppemajandis, Võru raj.

EMA 15798 TB Virma
EE 4486 TB Holli
EI 571 TA Virk
EEE Raudjas T mära
EEI 315 T Harley
EIE 3989 P. Br. Union
EII 8741 P. Br. Dol

ISA 1435 TA Hergas
IE 2103 TA Valla
II 129 T Hasmo
IEE 2296 TB Leidulaps
IEI 571 TA Virk
IIE 957 T Waldfrau
III 1649 Tk Hyperion

154; —; 156; —; 191; 21; —; I; 6; 7; 6; 23. I 1953. a.

4484 TB VÄLK

V. Kingissepa nim. kolh., Kohtla-Järve linna piirkond
Raudjas, 1947. a., —

EMA 9246 TB Kullar
EE Maara, raudjas T mära
EI 298 T Ainto
EEE Kindlaks määramata
EEI 61 T Marro
EIE 986 T Hoiva
EII 64 T Arend

ISA 1566 TB Veppo
IE Kindlaks määramata
II Kindlaks määramata

162; —; 173; —; 196; 23; —; I; 6; 9,5; 6; 13. VIII 1952. a.

4486 TB ASSI

Kaagjärve Aiandussovhoos, Valga raj.
Punane, 1949. a., «Suure Oktoobri» kolh., Valga raj.

EMA 5812 TB Vati
EE Punane T mära
EI 246 T Vaatus
EEE Kindlaks määramata
EEI Kindlaks määramata
EIE Kindlaks määramata
EII Kindlaks määramata

ISA 2394 TB Altar
IE Testa, T mära
II 517 TA Alas
IEE Must T mära
IEI 354 TB Gandhi
IIE 985 T Hiito
III 64 T Arend

154; —; 158; —; 184; 20,5; —; I; 7; 6; 7; 2. II 1953. a.

4488 TB VIPS

I. V. Stalini nim. kolh., Pärnu linna piirkond
Raudjas, 1947. a., Pärnu linna piirk.

EMA 5332 TB Haava
EE T mära
EI 356 TB Havai
EEE Kindlaks määramata
EEI Kindlaks määramata
EIE 1281 T Telma
EII 133 T Heldenknabe

ISA 979 TA Vilu
IE Helle, T mära
II 571 TA Virk
IEE Mannu, must T mära
IEI 333 T Helpo
IIE 3989 P. Br. Union
III 8741 P. Br. Dol

154; —; 155; —; 190; 22; 570; I; 6; 6; 6; 12. III 1953. a.

4490 TB HARVI

«Kiire» kolh., Pärnu linna piirkond
Kõrb, 29. V 1947. a., —

EMA Tuula, T mära
EE T mära
EI 305 T Toivo
EEE T mära
EEI T täkk
EIE 977 T Maali
EII 63 T Tello

ISA 584 TB Hernes
IE 958 T Valhalla
II 42 T Harun
IEE 1500 Tk Hyade
IEI 5456 Hk Veighton-Squiere
IIE 1167 Tk Olikas
III Hetman

158; —; 160; —; 186; 20,5; 548; I; 6; 6; 7; 12. III 1953. a.

4492 TB UNNO

«Sangari» kolh., Pärnu linna piirkond
Kõrb, 1950. a., Pärnu raj.

EMA Minna, T mära
EE Kindlaks määramata
EI 687 TA Murr
EIE Selma, must T mära
EII 210 T Miks

ISA 1561 TA Ulaan
IE 3015 TA Tella
II 1329 TA Urmas
IEE 1293 T Molly
IEI 306 T Tõnu
IIE 3015 TA Tella
III 851 TA Uudis

156; —; 160; —; 187; 21; 552; II; 6; 8; 5; 21. VIII 1952. a.

4494 TB VAKSI

«Ühenduse» kolh., Pärnu linna piirkond
Raudjas, 15. V 1950. a., «Ühenduse» kolh., Pärnu linna piirk.

EMA Halma, T mära
EE 1349 T Milla
EI 355 TA Hasso
EEE Milla, kõrb T mära
EEI 57 T Magnat
EIE 954 T Daisy
EII 42 T Harun

ISA 2932 TB Villo
IE 5300 TB Helga
II 979 TA Vilu
IEE 1764 TB Daali
IEI 355 TA Hasso
IIE Helle, T mära
III 571 TA Virk

152; —; 159; —; 184; 20,5; —; II; 7; 5; 7; 14. III 1953. a.

4496 TB HALUR

«Ukraina» kolh., Pärnu linna piirkond
Raudjas, 11. V 1949. a., Pärnu linna piirk.

EMA 3376 TB Tiina
EE Miira, raudjas T mära
EI 580 TB Dunn
EEE Kindlaks määramata
EEI Kindlaks määramata
EIE Elly, raudjas T mära
EII 60 T Drud

ISA 348 T Halis
IE 978 T Milla
II 42 T Harun
IEE 964 T Guadiana
IEI 43 T Meinhard
IIE 1167 Tk Olikas
III Hetman

156; —; 158; —; 189; 21; —; I; 7; 6; 7; 25. VI 1953. a.

4498 TB UKSUR

«Ukraina» kolh., Pärnu linna piirkond
Tumekõrb, 4. VIII 1945. a., Pärnu linna piirk.

EMA 2624 TB Hilla
EE Lilli, kõrb T mära
EI 527 TA Hasavat
EEE Kindlaks määramata
EEI Kindlaks määramata
EIE 1279 T Arika
EII 317 T Hingstar

ISA 1125 TA Ullar
IE 3134 TB Tilla
II 573 TA Uhke
IEE T mära
IEI 230 T Torilan
IIE P. Br. Deroute
III 11390 P. Br. Guichen

156; —; 156; —; 185; 21,5; 555; I; 7; 6; 7; 25. III 1953. a.

4500 TB UUDO

«Arengu» kolh., Pärnu linna piirkond
Tumekõrb, 16. VI 1949. a., Pärnu linna piirk.

EMA Anni, T mära
EE Säde, T mära
EI 1248 TB Heros
EEE Kindlaks määramata
EEI 317 T Hingstar
EIE Klara, raudjas T mära
EII 584 TB Hernes

ISA 1271 TA Unnor
IE 2373 TA Horma
II 573 TA Uhke
IEE Hepsi, T mära
IEI 317 T Hingstar
IIE P. Br. Deroute
III 11390 P. Br. Guichen

156; —; 158; —; 184; 21; 552; I; 6; 6; 7; 25. III 1953. a.

4502 TB TULU

Pärivere sovh., Pärnu linna piirkond
Kõrb, 26. V 1949. a., «Linda» kolh., Pärnu linna piirk.

EMA 3449 TA Helde
EE Hilda, T mära
EI 753 TA Halivat
EEE Miira, kõrb T mära
EEI 317 T Hingstar
EIE 2296 TB Leidulaps
EII 527 TA Hasavat

ISA 1215 TA Tulgar
IE 4436 TB Haasa
II 575 TA Tugev
IEE Maali, kõrb T mära
IEI 393 TA Hart
IIE 7425 P. Br. Belle
III 11390 P. Br. Guichen

153; —; 156; —; 183; 21,5; —; I; 6; 6,5; 7; 18. X 1952. a.
Tõuraamatusse märgitud 1 poeg
27. IX 1953. a. Vigalas veo- ja sõiduvõistlustel
2000 m veo aeg 17.02,0
2000 m sõidu aeg 6.23,5
kaugusveos 857 m

4504 TB UKU

Päärdu kolh., Märjamaa raj.
Kõrb, 24. V 1949. a., Märjamaa raj.

EMA 13888 TB Olli
EE Aksi, kõrb T mära
EI 681 TA Otmar
EEE Miira, T mära
EEI 523 TA Advokat
EIE T mära
EII T täkk

ISA 1183 TA Uksu
IE 2373 TA Horma
II 573 TA Uhke
IEE Hepsi, T mära
IEI 317 T Hingstar
IIE P. Br. Deroute
III 11390 P. Br. Guichen

160; —; 165; —; 192; 22; —; eliit; 8; 8,5; 8; 19. X 1952. a.
Tõuraamatusse märgitud 2 poega ja 2 tütart

4506 TB SANNU

«Vabaduse» kolh., Märjamaa raj.
Tumekõrb, 1. VI 1948. a., Märjamaa raj.

EMA 11792 TB Kaia
EE Tella, punane T mära
EI 782 TB Keks
EEE Maara, T mära
EEI 303 T Toku
EIE Lonny, must T mära
EII 380 TB Keksi

ISA 987 TA Sannur
IE 2465 TA Horli
II 569 TA Sammur
IEE Punane T mära
IEI 304 T Huku
IIE P. Br. Epase
III 5908 P. Br. Vidangeur

158; —; 159; —; 194; 22; —; I; 7; 8,5; 8; 18. IX 1952. a.
Tõuraamatusse märgitud 3 poega ja 4 tütart
25. IX 1952. a. Vigalas veo- ja sõiduvõistlustel
2000 m veo aeg 17.44,8
2000 m sõidu aeg 7.35,1
kaugusveos 90 m
27. IX 1953. a. Vigalas veo- ja sõiduvõistlustel
2000 m veo aeg 17.54,9
2000 m sõidu aeg 6.58,5
kaugusveos 576 m

4508 TB LOOTUS

«Vabaduse» kolh., Märjamaa raj.
Punane, 27. V 1948. a., Märjamaa raj.

EMA 2286 TB Hinda
EE 1586 TB Miia
EI 348 T Halis
EEE Selma, T mära
EEI T täkk
EIE 978 T Milla
EII 42 T Harun

ISA 859 TA Lunar
IE 986 T Hoiva
II 649 TA Loots
IEE 974 T Dame
IEI 1543 Tk Heldenknabe
IIE 16019 P. Br. Joyense
III 14213 P. Br. Intact

155; —; 158; —; 196; 20,5; —; I; 6; 6; 6; 19. IX 1952. a.
Tõuraamatusse märgitud 6 poega ja 3 tütart
25. IX 1952. a. Vigalas veo- ja sõiduvõistlustel
2000 m veo aeg 17.31,4
2000 m sõidu aeg 8.41,1
kaugusveos 125 m

4510 TB UNO

«Lembitu» kolh., Pärnu linna piirkond
Raudjas, 23. VI 1950. a., «Lembitu» kolh., Pärnu linna piirk.

EMA 15258 TB Gaja
EE Mall, kõrb T māra
EI 824 TB Galdi
EEE Kindlaks määramata
EEI T täkk
EIE 1045 T Alma
EII 363 TA Garibaldi

ISA 1181 TA Uhtar
IE 1533 TA Hesta
II 573 TA Uhke
IEE 965 T Hestia
IEI 42 T Harun
IIE P. Br. Deroute
III 11390 P. Br. Guichen

148; —; 154; —; 173; 19; —; II; 6; 3,5; 7; 23. X 1952. a.

4512 TB UUMAR

«Kalevi» kolh., Märjamaa raj.
Raudjas, 18. XI 1949. a., «Kungla» kolh., Märjamaa raj.

EMA 2282 TB Manna
EE Raudjas T māra
EI 108 T Juku
EEE Kindlaks määramata
EEI T täkk
EIE Raudjas T māra
EII 1543 Tk Heldenknabe

ISA 1183 TA Uksu
IE 2373 TA Horma
II 573 TA Uhke
IEE Hepsi, T māra
IEI 317 T Hingstar
IIE P. Br. Deroute
III 11390 P. Br. Guichen

147; —; 154; —; 174; 18,5; —; II; 7; 3; 6; 6. V 1952. a.

4514 TB UHKU

M. Aitsami nim. kolh., Märjamaa raj.
Raudjas, 19. V 1949. a., Märjamaa raj.

EMA 8616 TB Pilvi
EE Salve, kõrb T māra
EI 623 TA Piki
EEE Kindlaks määramata
EEI Kindlaks määramata
EIE Must T māra
EII 270 T Joonas

ISA 1183 TA Uksu
IE 2373 TA Horma
II 573 TA Uhke
IEE Hepsi, T māra
IEI 317 T Hingstar
IIE P. Br. Deroute
III 11390 P. Br. Guichen

152; —; 157; —; 182; 21; —; I; 6; 6; 6; 19. X 1952. a.

4516 TB HELMO

Tori Hobusekasvandus, Vändra raj.
Raudjas, 25. III 1950. a., Tori Hobusekasvanduses, Vändra raj.

EMA 3699 TA Urma
EE 2099 TA Hurma
EI 573 TA Uhke
EEE 986 T Hoiva
EEI 403 TA Hason
EIE P. Br. Deroute
EII 11390 P. Br. Guichen

ISA 1553 TA Halvak
IE 2105 TA Vaika
II 348 T Halis
IEE 1548 TB Hupa
IEI 571 TA Virk
IIE 978 T Milla
III 42 T Harun

157; 73; 156; 44; 189; 21,5; 547; eliit; 7; 8; 8; 28. X 1952. a.

Tõuraamatusse märgitud 1 poeg ja 2 tütart
1952. a. Vändras noorhobuste näitusel II auhind
21. IX 1953. a. Viljandis veo- ja sõiduvõistlustel
2000 m veo aeg 20.11,5
2000 m sõidu aeg 7.38,0
kaugusveos 474 m
1956. a. Võru raj. 3
1957. a. Põlva raj. 10
1958. a. Põlva raj. andmed puuduvad
1959. a. Põlva raj. andmed puuduvad

4518 TB MAIDU

«Sädeme» kolh., Põltsamaa raj.
Tumeraudjas, 1947. a., «Sädeme» kolh., Põltsamaa raj.

EMA Ulli, T mära
EE Kindlaks määramata
EI 573 TA Uhke
EIE P. Br. Deroute
EII 11390 P. Br. Guichen

ISA 581 TA Moki-Annok
IE 1201 T Mella
II 239 T Markgraf
IEE 1072 TB Heta
IEI 72 T Mars
IIE 17145 I. Fr. Dora
III 1508 I. Fr. Markfried

162; —; 167; —; 183; 20; —; II; 4; 5; 5; 22. X 1952. a.

4520 TB LAKK

«Uue Elu» kolh., Valga raj.
Tumeraudjas, 1949. a., «Uue Elu» kolh., Valga raj.

EMA 13232 TB Marra
EE 2444 TB Aldi
EI 854 TB Martin
EEE Miira, punane T mära
EEI 357 TA Ajaleht
EIE Kõrb T mära
EII 239 T Markgraf

ISA 649 TA Loots
IE 16019 P. Br. Joyense
II 14213 P. Br. Intact
IEE Diane
IEI Fripoun
IIE Gonette
III Uruf

151; —; 155; —; 182; 21; —; II; 5; 4; 4; 6. IX 1952. a.

4522 TB LEMBI

Sakala Tõulinnukasvatuse sovh., Põltsamaa raj.
Heleraudjas, 1948. a., «Sakala» kolh., Põltsamaa raj.

EMA Manna, T mära
EE Kindlaks määramata
EI T täkk

ISA 1021 TA Lembo
IE 1559 TA Mimi-Lee
II 649 TA Loots
IEE 644 T Lauk
IEI 50 T. Mavr
IIE 16019 P. Br. Joyense
III 14213 P. Br. Intact

158; —; 164; —; 182; 22; —; II; 4; 5; 5: 22. X 1952. a.

4524 TB VORDI

«Tuleviku» kolh., Valga raj.
Raudjas, 1949. a., «Tuleviku» kolh., Valga raj.

EMA 5894 TB Tuula
EE Kindlaks määramata
EI 364 TB Tarvin
EIE 653 T Maara
EII 279 T Tribut

ISA 1097 TA Voks
IE 2843 TA Kati
II 571 TA Virk
IEE Kindlaks määramata
IEI 219 T Kostja
IIE 3989 P. Br. Union
III 8741 P. Br. Dol

152; —; 149; —; 186; 21; —; II; 5; 4; 6; 1952. a.

4526 TB UNGAS

«Kevade» kolh., Viljandi raj.
Raudjas, 25. V 1949. a., «Kevade» kolh., Viljandi raj.

EMA 13274 TB Hilga
EE 1859 TA Meedi
EI 1071 TA Heki
EEE 747 T Olly
EEI 228 T Marras
EIE 1690 TB Halda
EII 527 TA Hasavat

ISA 1179 TA Ugar
IE 2830 TB Hame
II 573 TA Uhke
IEE 1284 T Maimu
IEI 403 TA Hason
IIE P. Br. Deroute
III 11390 P. Br. Guichen

160; —; 158; —; 192; 21; —; II; 5; 5; 5: 18. IX 1952. a.

4528 TB HEVOR

«Linda» kolh., Võru raj.
Tumeraudjas, 1950. a., «Linda» kolh., Võru raj.

EMA 10518 TB Helde
EE Loora, kõrb T mära
EI 579 TA Hiktor
EEE Lulli, LS mära
EEI 343 T Murto
EIE Miira, helepunane T mära
EII 317 T Hingstar

ISA 1435 TA Hergas
IE 2103 TA Valla
II 129 T Hasmo
IEE 2296 TB Leidulaps
IEI 571 TA Virk
IIE 957 T Waldfrau
III 1649 Tk Hyperion

149; —; 151; —; 180; 19; —; II; 7; 4; 5; 25. X 1952. a.

4530 TB GARPO

«Leninliku Tee» kolh., Jõgeva raj.
Puna-raudjas, 18. V 1947. a., Jõgeva raj.

EMA Miira, T mära
EE Kindlaks määramata
EI Kindlaks määramata

ISA 962 TB Granto
IE Taali, raudjas T mära
II 240 T Grant
IEE Kindlaks määramata
IEI 129 T Hasmo
IIE 8978 I. Fr. Palota
III 1505 I. Fr. Graf Ganges

152; —; 162; —; 183; 20,5; —; II; 4; 5; 4; 21. X 1952. a.

4532 TB HETMANN

«Suure Oktoobri» kolh., Põltsamaa raj.
Kõrb, 1949. a., «Suure Oktoobri» kolh., Põltsamaa raj.

EMA Arti, T mära
EE T mära
EI T täkk

ISA 1336 TB Hahto
IE Massa, kõrb T mära
II 393 TA Hart
IEE Kindlaks määramata
IEI Kindlaks määramata
IIE Permi, raudjas T mära
III 133 T Heldenknabe

155; —; 161; —; 188; 21; —; II; 4; 5; 5; 22. X 1952. a.

4534 TB ESKU

Borodino-nim. kolh., Valga raj.
Punane, 1949. a., Borodino-nim. kolh., Valga raj.

EMA 1219 T Ella
EE T mära
EI 52 T Dekart
EEE Kindlaks määramata
EEI Kindlaks määramata
EIE 1822 Tk Felicitas
EII 25 T Doppelgänger

ISA 2460 TB Makk
IE Miira, raudjas T mära
II 688 TB Maku
IEE Kindlaks määramata
IEI Kindlaks määramata
IIE Kindlaks määramata
III Kindlaks määramata

152; —; 158; —; 180; 20,5; —; II; 4; 4; 4; 25. X 1952. a.

4536 TB LEO

«Töö» kolh., Abja raj.
Heleraudjas, 1950. a., «Töö» kolh., Abja raj.

EMA 4368 TB Eevik
EE Malle, T mära
EI 97 T Vambo
EEE Kindlaks määramata
EEI 97 T Vambo
EIE Kindlaks määramata
EII Kindlaks määramata

ISA 2320 TB Lembor
IE 2984 TB Ganita
II 1021 TA Lembo
IEE Hanita, T mära
IEI 363 TA Garibaldi
IIE 1559 TA Mimi-Lee
III 649 TA Loots

150; —; 156; —; 184; 20; —; II; 4; 4; 4; 24. X 1952. a.

4538 TB LIKI

«Töö» kolh., Abja raj.
Kõrb, 1950. a., «Töö» kolh., Abja raj.

EMA 17616 TB Noora
EE Flicka, T mära
EI 1350 TB Juku
EEE T mära
EEI T täkk
EIE Kindlaks määramata
EII Kindlaks määramata

ISA 1361 TA Liki
IE 1533 TA Hesta
II 649 TA Loots
IEE 965 T Hestia
IEI 42 T Harun
IIE 16019 P. Br. Joyense
III 14213 P. Br. Intact

160; —; 167; —; 187; 22; —; II; 5; 7; 5; 24. X 1952. a.

4540 TB HAVI

«Rahu Eest» kolh., Viljandi raj.
Puna-raudjas, 14. V 1949. a., Viljandi raj.

EMA Anni, T mära
EE T mära
EI 595 TA Ain
EEE Kindlaks määramata
EEI Kiidlaks määramata
EIE Tika, puna-raudjas T mära
EII 295 T Ajaks

ISA 1064 TB Haidak
IE 1544 TB Andra
II 584 TB Hernes
IEE 962 T Martinica
IEI 64 T Arend
IIE 958 T Valhalla
III 42 T Harun

153; —; 158; —; 180; 20,5; —; I; 6; 6; 6; 2. XI 1952. a.

4542 TB ULLAR

«Koidu» kolh., Viljandi raj.
Võik, 1. V 1949. a., «Punase Koidu» kolh., Viljandi raj.

EMA 13196 TB Aita
EE 748 T Tella
EI 1152 TB Aalo
EEE 746 T Miira
EEI 42 ЦО Hassan
EIE 753 T Miira
EII 497 TA Anto

ISA 1367 TA Uhlar
IE 8834 TB Anala
II 573 TA Uhke
IEE 2099 TA Hurma
IEI 159 E Anar
IIE P. Br. Deroute
III 11390 P. Br. Guichen

153; —; 160; —; 184; 20; —; I; 7; 6; 7; 2. XI 1952. a.
3. XII 1950. a. Tarvastus noorhobuste näitusel I auhind
2. IX 1952. a. «Kommunismi Teel» kolh., Viljandi raj. noorhobuste näitusel I auhin

4544 TB ULAK

Kehra sovh., Harju raj.
Punane, 1950. a., Kehra sovh., Harju raj.

EMA 2166 TB Miida
EE 1240 T Tekla
EI 239 T Markgraf
EEE 953 T Helga
EEI 63 T Tello
EIE 17145 I. Fr. Dora
EII 1508 I. Fr. Markfried

ISA 755 TA Hümar
IE 1481 TA Arfosa
II 527 TA Hasavat
IEE 1284 T Maimu
IEI 64 T Arend
IIE 1279 T Arika
III 317 T Hingstar

150; —; 159; —; 173; 21; —; II; 6; 5; 4; 27. IX 1952. a.

4546 TB MIKADO

Sõmerpalu sovh., Võru raj.
Tumekõrb, 1949. a., Sõmerpalu sovh., Võru raj.

EMA 13950 TB Ponny
EE Leida, raudjas T mära
EI 484 TB Peta
EEE Kindlaks määramata
EEI Kindlaks määramata
EIE Kindlaks määramata
EII Kindlaks määramata

ISA 1373 TA Mors
IE Leedi, kõrb T mära
II 844 TB Mark
IEE Kindlaks määramata
IEI Kindlaks määramata
IIE 1219 T Ella
III 239 T Markgraf

159; —; 165; —; 190; 23,5; —; I; 8; 8; 7; 4. X 1952. a.

4548 TB ASPIRANT

Sõmerpalu sovh., Võru raj.
Tumekõrb, 1949. a., Sõmerpalu sovh., Võru raj.

EMA 13650 TB Hindo
EE 7748 TB Aula
EI 399 TA Hommik
EEE 1400 T Manni
EEI 517 TA Alas
EIE 1283 T Aade
EII 42 T Harun

ISA 2256 TB Antik
IE Manti, T mära
II 1200 TB Arvel
IEE Kindlaks määramata
IEI Kindlaks määramata
IIE 1216 T Tatra
III 517 TA Alas

157; —; 161; —; 190; 22; —; I; 8; 8; 8; 4. X 1952. a.

4550 TB LORH

Sõmerpalu sovh., Võru raj.
Punane, 1949. a., Sõmerpalu sovh., Võru raj.

EMA Milli, T mära
EE 1240 T Tekla
EI 365 TA Mikst
EEE 953 T Helga
EEI 63 T Tello
EIE 1216 T Tatra
EII 178 T Murak

ISA 2224 TB Lembit
IE 10518 TB Helde
II 1079 TA Lembe
IEE Loora, kõrb T mära
IEI 579 TA Hiktor
IIE 2358 TB Maret
III 649 TA Loots

155; —; 162; —; 185; 23; —; II; 5; 7; 7; 4. X 1952. a.

4552 TB TÕNU

Sõmerpalu sovh., Võru raj.
Tumekõrb, 10. V 1949. a., Elva raj.

EMA 3951 TA Tuti
EE Kindlaks määramata
EI Kindlaks määramata

ISA 1241 TA Tabur
IE T mära
II 827 TA Tuljak
IEE Kindlaks määramata
IEI Kindlaks määramata
IIE 1293 T Molli
III 306 T Tõnu

152; —; 162; —; 188; 22; —; II; 7; 5; 7; 4. X 1952. a.

4554 TB UKSI

«Ühistöö» kolh., Rapla raj.
Kõrb, 1949. a., «Ühistöö» kolh., Rapla raj.

EMA 16522 TB Miire
EE Meedi, raudjas T mära
EI Kindlaks määramata

ISA 797 TA Uku
IE Deli, T mära
II 573 TA Uhke
IEE 683 T Herni
IEI 25 T Doppelgänger
IIE P. Br. Deroute
III 11390 P. Br. Guichen

153; —; 160; —; 195; 21,5; —; II; 5; 6; 5; 27. X 1952. a.

4556 TB GANDUR

«Leninliku Tee» kolh., Jõgeva raj.
Tumeraudjas, 12. V 1949. a., Jõgeva raj.

EMA Kiiri, T mära
EE Kindlaks määramata
EI Kindlaks määramata

ISA 777 TA Kandur
IE 1156 T Trilbi
II 240 T Grant
IEE 974 T Dame
IEI 63 T Tello
IIE 8978 I. Fr. Palota
III 1505 I. Fr. Graf Ganges

152; —; 162; —; 188; 21; —; II; 4; 5; 5; 6. X 1952. a.

4558 TB LOKI

«Valguse» kolh., Jõgeva raj.
Raudjas, 20. IV 1949. a., Jõgeva raj.

EMA 6890 TB Grana
EE Must T mära
EI 665 TA Grano
EEE Kindlaks määramata
EEI Kindlaks määramata
EIE Alma, võik T mära
EII 240 T Grant

ISA 1363 TA Loki
IE 1741 TA Halva
II 649 TA Loots
IEE 969 T Malva
IEI 317 T Hingstar
IIE 16019 P. Br. Joyense
III 14213 P. Br. Intact

154; —; 163; —; 186; 21; —; II; 6; 6; 5; 6. X 1952. a.

5460 TB HEIMO

V. I. Lenini nim. kolh., Jõgeva raj.
Raudjas, 25. V 1949. a., Jõgeva raj.

EMA 14096 TB Uido
EE 10140 TB Tutti
EI 1133 TA Urmas
EEE Kõrb T mära
EEI 633 TA Trull
EIE 2918 TB Hinta
EII 573 TA Uhke

ISA 1433 TA Haljas
IE 3331 TA Ulli
II 348 T Halis
IEE 1871 TA Gra
IEI 573 TA Uhke
IIE 978 T Milla
III 42 T Harun

158; —; 164; —; 198; 21; —; I; 7; 7; 7; 6. X 1952. a.

4562 TB VASKA

I. V. Stalini nim. kolh., Jõgeva raj.
Raudjas, 8. VI 1948. a., Jõgeva raj.

EMA 10138 TB Hepu
EE Mansu, raudjas T mära
EI 314 T Honker
EEE Kindlaks määramata
EEI Kindlaks määramata
EIE 960 T Morava
EII 133 T Heldenknabe

ISA 2168 TB Viko
IE 6912 TB Gella
II 571 TA Virk
IEE T mära
IEI 240 T Grant
IIE 3989 P. Br. Union
III 8741 P. Br. Dol

154; —; 165; —; 188; 20,5; —; I; 6; 6; 6. X 1952. a.

4564 TB HESTOR

Munamäe kolh., Elva raj.
Raudjas, 16. IV 1948. a., Munamäe kolh., Elva raj.

EMA 13662 TB Haldi
EE 6282 TB Glaudi
EI 383 TA Hinko
EEE T mära
EEI 659 TA Globus
EIE 964 T Guadiana
EII 317 T Hingstar

ISA 1301 TA Hinktor
IE 5770 TB Marta
II 399 TA Hommik
IEE Must T mära
IEI 581 TA Moki- Annok
IIE 1283 T Aade
III 42 T Harun

152; —; 157; —; 182; 20; —; II; 5; 4; 4; 18. X 1952. a.

4566 TB TALVI

Kohila sovh., Rapla raj.
Punane, 1949. a., Kohila sovh., Rapla raj.

EMA 17016 TB Ada
EE 1604 TB Hasta
EI 298 T Ainto
EEE Miira, raudjas T mära
EEI 315 T Harley
EIE 986 T Hoiva
EII 64 T Arend

ISA 857 TA Tambur
IE 1743 TA Anga
II 575 TA Tugev
IEE 1284 T Maimu
IEI 64 T Arend
IIE 7425 P. Br. Belle
III 11390 P. Br. Guichen

156; —; 158; —; 188; 21; 564; I; 6; 6; 7; 19. IX 1952. a.
Tõuraamatusse märgitud 1 tütar

4568 TB ULJAS

Uula sovh., Elva raj.
Raudjas, 1949. a., Uula sovh., Elva raj.

EMA 10780 TB Pupe
EE Miira, T mära
EI 368 TB Martising
EEE Kindlaks määramata
EEI Kindlaks määramata
EIE 826 T Leida
EII 239 T Markgraf

ISA 1169 TA Uljar
IE 2176 TB Gamil
II 573 TA Uhke
IEE Puna-kimmel T mära
IEI 777 TA Kandur
IIE P. Br. Deroute
III 11390 P. Br. Guichen

158; —; 162; —; 191; 23,5; —; I; 7; 7; 6; 25. X 1952. a.

4570 TB LASSO

Nõo sovh., Elva raj.
Kõrb, 1948. a., Elva raj.

EMA Noora, T mära — ISA Lasso, T täkk

155; —; 159; —; 185; 21; —; II; 5; 6; 6; 22. X 1952. a.

4572 TB TIIT

«Rahu» kolh., Pärnu linna piirkond
Heleraudjas, 29. V 1950. a., «Rahu» kolh., Pärnu linna piirkond

EMA	15946 TB Hiiu	ISA	1215 TA Tulgar
EE	Ella, kõrb T mära	IE	4436 TB Haasa
EI	940 TB Hass	II	575 TA Tugev
EEE	T mära	IEE	Maali, kõrb T mära
EEI	T täkk	IEI	393 TA Hart
EIE	Tella, raudjas T mära	IIE	7425 P. Br. Belle
EII	313 T Hermes	III	11390 P. Br. Guichen

151; —; 154; —; 179; 21; —; I; 7; 5,5; 8; 20. XI 1952. a.

4574 TB TUKU

«Rahu» kolh., Pärnu linna piirkond
Heleraudjas, 9. VI 1950. a. «Rahu» kolh., Pärnu linna piirkond

EMA	18960 TB Ulja	ISA	1215 TA Tulgar
EE	T mära	IE	4436 TB Haasa
EI	1183 TA Uksu	II	575 TA Tugev
EEE	Kindlaks määramata	IEE	Maali, kõrb T mära
EEI	1183 TA Uksu	IEI	393 TA Hart
EIE	2373 TA Horma	IIE	7425 P. Br. Belle
EII	573 TA Uhke	III	11390 P. Br. Guichen

152; —; 155; —; 178; 21; —; I; 7; 6,5; 7; 20. XI 1952. a.

4576 TB UPPARI

«Jüriöö» kolh., Elva raj.
Raudjas, V 1948. a., «Jüriöö» kolh., Elva raj.

EMA	12518 TB Helka	ISA	2680 TB Unts
EE	2484 TB Tasa	IE	2859 TA Maara
EI	383 TA Hinko	II	1017 TA Uljas
EEE	1312 T Madi	IEE	Kindlaks määramata
EEI	230 T Torilan	IEI	Kindlaks määramata
EIE	964 T Guadiana	IIE	2032 TB Helde
EII	317 T Hingstar	III	573 TA Uhke

157; —; 167; —; 190; 21,5; —; II; 5; 5; 5; 18. X 1952. a.

4578 TB UMAR

Tori Hobusekasvandus, Vändra raj.
Raudjas, 10. IV 1950. a., Tori Hobusekasvanduses, Vändra raj.

EMA	11818 TB Gikki	ISA	1143 TA Uhas
EE	512 T Tilde	IE	1548 TB Hupa
EI	657 TA Giso	II	573 TA Uhke
EEE	Kindlaks määramata	IEE	957 T Waldfrau
EEI	Kindlaks määramata	IEI	42 T Harun
EIE	965 T Hestia	IIE	P. Br. Deroute
EII	363 TA Garibaldi	III	11390 P. Br. Guichen

155; —; 158; —; 178; 21; 473; II; 4; 5; 5; 12. I 1953. a.

4580 TB HAIDU

Kehtna kolh., Rapla raj.
Raudjas, IV 1949. a., Kehtna kolh., Rapla raj.

EMA 20272 TB Tonni
EE T mära
EI 807 TA Tarku
EEE Kindlaks määramata
EEI Kindlaks määramata
EIE Trika, kõrb T mära
EII 575 TA Tugev

ISA 2012 TB Huller
IE Raudjas T mära
II 405 TA Haidar
IEE Kindlaks määramata
IEI Kindlaks määramata
IIE 985 T Hiito
III 42 T Harun

152; —; 157; —; 187; 19,5; —; II; 5; 4; 4; 13. I 1953. a.

4582 TB VIRGO

Kehtna sovh., Rapla raj.
Kõrb, 1949. a., Kehtna sovh., Rapla raj.

EMA 3183 TA Salla
EE 1443 TA Maara
EI 569 TA Sammur
EEE Irma, must T mära
EEI 210 T Miks
EIE P. Br. Epase
EII 5908 P. Br. Vidangeur

ISA 1151 TA Viks
IE 1771 TA Joora
II 571 TA Virk
IEE Trika, kõrb T mära
IEI 108 T Juku
IIE 3989 P. Br. Union
III 8741 P. Br. Dol

150; —; 157; —; 185; 21; —; II; 6; 3; 5; 13. I 1953. a.

4584 TB UKKUR

Lenini-nim. kolh., Rapla raj.
Raudjas, 9. VII 1949. a., Tori Hobusekasvanduses, Vändra raj.

EMA 4137 TA Hervi
EE 3195 TA Viigi
EI 584 TB Hernes
EEE 1283 T Aade
EEI 571 TA Virk
EIE 958 T Valhalla
EII 42 T Harun

ISA 1143 TA Uhas
IE 1548 TB Hupa
II 573 TA Uhke
IEE 957 T Waldfrau
IEI 42 T Harun
IIE Deroute P. Br.
III 11390 P. Br. Guichen

149; —; 160; —; 185; 21; —; II; 6; 3; 6; 13. I 1953. a.

4586 TB VILLU

Rõngu kolh., Elva raj.
Raudjas, 1949. a., Elva raj.

EMA Katti, T mära

ISA 1239 TA Virgand
IE 2038 TB Neti
II 571 TA Virk
IEE Lilla, T mära
IEI 60 T Drud
IIE 3989 P. Br. Union
III 8741 P. Br. Dol

150; —; 154; —; 190; 22; —; II; 4; 3; 5; 17. I 1953. a.

4588 TB HANGO

K. J. Vorošilovi nim. kolh., Elva raj.
Punane, 5. V. 1950. a., Elva raj.

EMA	Tella, T mära	ISA	1481 TA Hipo
		IE	3395 TA Loovi
		II	855 TA Hirgo
		IEE	Norma, T mära
		IEI	649 TA Loots
		IIE	1821 TA Amiba
		III	653 TA Hindro

154; —; 156; —; 174; 21,5; —; II; 3; 5; 5; 16. I 1953. a.

4590 TB URLI

Uusna sovh., Viljandi raj.
Raudjas, 27. III 1950. a., Uusna sovh., Viljandi raj.

EMA	18870 TB Lauk	ISA	1261 TA Urnas
EE	11380 TB Ade	IE	2314 TB Hati
EI	1345 TA Laugur	II	573 TA Uhke
EEE	Diana, T mära	IEE	1531 TA Harita
EEI	946 TB Aado	IEI	317 T Hingstar
EIE	2652 TB Hasona	IIE	P. Br. Deroute
EII	649 TA Loots	III	11390 P. Br. Guichen

157; —; 162; —; 187; 21; —; I; 7; 7; 6; 20. I 1953. a.

4592 TB HAARON

Põltsamaa raj.
Raudjas, 2. II 1950. a., —

EMA	18270 TB Miira	ISA	675 TA Hardi
EE	2032 TB Helde	IE	1237 T Alla
EI	581 TA Moki-Annok	II	317 T Hingstar
EEE	608 T Milla	IEE	964 T Guadiana
EEI	331 T Haalu	IEI	64 T Arend
EIE	1201 T Mella	IIE	1284 T Maimu
EII	239 T Markgraf	III	133 T Heldenknabe

154; —; 160; —; 185; 22; —; I; 6; 6,5; 6; 30. I 1953. a.

4594 TB HARTE

«Bolševiku» kolh., Rapla raj.
Kõrb, 19. II 1950. a., Kehtna sovh., Rapla raj.

EMA	3993 TA Suti	ISA	1156 TB Hasmur
EE	Milla, kõrb T mära	IE	1739 TA Alfa
EI	569 TA Sammur	II	129 T Hasmo
EEE	Kõrb T mära	IEE	978 T Milla
EEI	687 TA Murr	IEI	64 T Arend
EIE	P. Br. Epase	IIE	957 T Waldfrau
EII	5908 P. Br. Vidangeur	III	1649 Tk Hyperion

154; —; 160; —; 190; 20,5; —; I; 6; 6; 6; 1954. a.
Tõuraamatusse märgitud 4 poega
23. IX 1953. a. Raplas veo- ja sõiduvõistlustel
2000 m veo aeg 17.29,0
2000 m sõidu aeg 7.02,3
kaugusveos 43 m

4596 TB VAGUR

«Lenini Tee» kolh., Rapla raj.
Raudjas, 11. IV 1950. a., Tori Hobusekasvanduses, Vändra raj.

EMA 4509 TA Uhkla
EE 8834 TB Anala
EI 1123 TA Uhkus
EEE 2099 TA Hurma
EEI 159 E Anar
EIE 2314 TB Hati
IEI 573 TA Uhke
ISA 571 TA Virk
IE 3989 P. Br. Union
II 8741 P. Br. Dol
IEE 3323 P. Br. Omega
IEI 4613 P. Br. Melkart
IIE P. Br. Bichette
III 4580 P. Br. Quistinic

152; —; 161; —; 184; 20; —; I; 7; 6; 8; 28. X 1952. a.
Tõuraamatusse märgitud 2 poega.

4598 TB HUMAR

Linnuse kolh., Rapla raj.
Kõrb, 1950. a., Linnuse kolh., Rapla raj.

EMA Leedi, T mära
EE Herma, T mära
EI T täkk
EEE T mära
EEI T täkk
ISA 755 TA Hümar
IE 1481 TA Arfosa
II 527 TA Hasavat
IEE 1284 T Maimu
IEI 64 T Arend
IIE 1279 T Arika
III 317 T Hingstar

154; —; 161; —; 184; 21,5; —; I; 6; 7; 7; 28. X 1952. a.
Tõuraamatusse märgitud 1 poeg

4600 TB TAAGU

«Edu» kolh., Rapla raj.
Puna-raudjas, V 1950. a., «Edu» kolh., Rapla raj.

EMA 20640 TB Mai
EE Selma, T mära
EI 210 T Miks
EEE Kindlaks määramata
EEI Kindlaks määramata
EIE 950 T Flicka
EII 43 T Meinhard
ISA 1033 TA Tannur
IE 1743 TA Anga
II 575 TA Tugev
IEE 1284 T Maimu
IEI 64 T Arend
IIE 7425 P. Br. Belle
III 11390 P. Br. Guichen

154; —; 163; —; 197; 22; —; I; 6; 6,5; 7; 12. XII 1952. a.
23. IX 1953. a. Raplas veo- ja sõiduvõistlustel
2000 m veo aeg 20.08,7
2000 m sõidu aeg 7.03,3
kaugusveos 609 m

4602 TB TOKO

«Edu» kolh., Rapla raj.
Kõrb, 4. V 1950. a., «Edu» kolh., Rapla raj.

EMA 2658 TB Hara
EE 1748 TB Nanna
EI 405 TA Haidar
EEE T mära
EEI 108 T Juku
EIE 985 T Hiito
EII 42 T Harun
ISA 1033 TA Tannur
IE 1743 TA Anga
II 575 TA Tugev
IEE 1284 T Maimu
IEI 64 T Arend
IIE 7425 P. Br. Belle
III 11390 P. Br. Guichen

155; —; 163; —; 200; 21,5; —; I; 6; 6,5; 6; 1953. a.

4604 TB TASUR

Lenini-nim. kolh., Rapla raj.
Puna-raudjas, 18. V 1950. a., Lenini-nim. kolh,, Rapla raj.

EMA	4599 TA Teevi	ISA	1033 TA Tannur
EE	3570 TB Tiks	IE	1743 TA Anga
EI	807 TA Tarku	II	575 TA Tugev
EEE	Lonny, T mära	IEE	1284 T Maimu
EEI	210 T Miks	IEI	64 T Arend
EIE	Trika, kõrb T mära	IIE	7425 P. Br. Belle
EII	575 TA Tugev	III	11390 P. Br. Guichen

165; —; 172; —; 209; 24; —; eliit; 8; 9; 8; 1958. a.

Tõuraamatusse märgitud 1 poeg ja 2 tütart
7. IX 1954. a. Raplas veo- ja sõiduvõistlustel I koht
2000 m veo aeg 18.34,5
2000 m sõidu aeg 5.47,2
kaugusveos 284 m

4606 TB UKU

«Sädeme» kolh., Rapla raj.
Kõrb, 1949. a., «Sädeme» kolh., Rapla raj.

EMA	Tella, T mära	ISA	1199 TA Urmas
EE	Kindlaks määramata	IE	3504 TB Veera
EI	857 TA Tambur	II	875 TA Urko
EIE	1743 TA Anga	IEE	Must T mära
EII	575 TA Tugev	IEI	284 T Montebello
		IIE	Tipsi, T mära
		III	573 TA Uhke

153; —; 158; —; 191; 21; —; I; 6; 6; 6; 28. X 1952. a.

4608 TB HUMORESK

«Koidu» kolh., Rapla raj.
Puna-raudjas, VII 1950. a., Tori Hobusekasvanduses, Vändra raj.

EMA	2291 TA Lulla	ISA	1553 TA Halvak
EE	1690 TB Halda	IE	2105 TA Vaika
EI	649 TA Loots	II	348 T Halis
EEE	977 T Maali	IEE	1548 TB Hupa
EEI	42 T Harun	IEI	571 TA Virk
EIE	16019 P. Br. Joyense	IIE	978 T Milla
EII	14213 P. Br. Intact	III	42 T Harun

154; —; 161; —; 193; 21,5; —; I; 8; 7; 8; 28. X 1952. a.

23. IX 1953. a. Raplas veo- ja sõiguvõistlustel
2000 m veo aeg 18.12,8
2000 m sõidu aeg 7.35,0
kaugusveos 369 m

4610 TB HAMBUR

Tori Hobusekasvanduses, Vändra raj.
Raudjas, 5. III 1950. a., Tori Hobusekasvanduses, Vändra raj.

EMA 3703 TA Umbo
EE 2114 TB Halge
EI 573 TA Uhke
EEE 1237 T Alla
EEI 317 T Hingstar
EIE P. Br. Deroute
EII 11390 P. Br. Guichen
ISA 1553 TA Halvak
IE 2105 TA Vaika
II 348 T Halis
IEE 1548 TB Hupa
IEI 571 TA Virk
IIE 978 T Milla
III 42 T Harun

161; —; 170; —; 213; 22; —; eliit; 8; 9; 8; 1957. a.
Tõuraamatusse märgitud 8 poega ja 2 tütart
1956. a. Moskvas Üleliidulisel põllumajandusnäitusel I auhind
23. IX 1953. a. Raplas veo- ja sõiduvõistlustel
2000 m veo aeg 16.37,0
2000 m sõidu aeg 6.24,5
kaugusveos 821 m
7. IX 1954. a. Raplas veo- ja sõiduvõistlustel II koht
2000 m veo aeg 18.17,2
2000 m sõidu aeg 5.56,0
kaugusveos 290 m
16. XII 1954. a. Raplas veo- ja sõiduvõistlustel I—IV koht
2000 m veo aeg 16.14.6
2000 m sõidu aeg 6.24,4
30. IX 1955. a. Viljandis veo- ja sõiduvõistlustel X koht
2000 m veo aeg 17.44,0
2000 m sõidu aeg 6.07,8
kaugusveos 433 m
10. VIII 1957. a. Toris veo- ja sõiduvõistlustel
2000 m veo aeg 18.10,0
2000 m sõidu aeg 7.04,0
kaugusveos 309 m

4612 TB SENNER

«Võidu» kolh,, Rapla raj.
Kõrb, 27. IV 1950. a., «Võidu» kolh., Rapla raj.

EMA 2411 TA Saali
EE 1771 TA Joora
EI 569 TA Sammur
EEE Trika, kõrb T mära
EEI 108 T Juku
EIE P. Br. Epase
EII 5908 P. Br. Vidangeur
ISA 1597 TA Seku
IE Tika, must T mära
II 1087 TA Sanno
IEE Kindlaks määramata
EIE 602 TB Mikop
IIE Senta, kõrb T mära
III 569 TA Sammur

152; —; 160; —; 192; 20; —; II; 6; 5,5; 6; 1953. a.

4614 TB LANDRAT

Olustvere Põllumajandustehnikumi Õppemajand, Viljandi raj.
Raudjas, 14. IV 1950. a. Olustvere Põllumajandustehnikumi Õppemajandis, Viljandi raj.

EMA 15802 TB Hermi
EE 2512 TB Kaljas
EI 348 T Halis
EEE Tonja, must T mära
EEI 240 T Grant
EIE 978 T Milla
EII 42 T Harun
ISA 1021 TA Lembo
IE 1559 TA Mimi-Lee
II 649 TA Loots
IEE 644 T Lauk
IEI 50 T Mavr
IIE 16019 P. Br. Joyense
III 14213 P. Br. Intact

154; —; 160; —; 180; 21; —; I; 6; 7; 6; 1952. a.
Tõuraamatusse märgitud 1 poeg
21. IX 1953. a. Viljandis veo- ja sõiduvõistlustel
2000 m veo aeg 19.29,5
2000 m sõidu aeg 6.58,6
kaugusveos 463 m

4616 TB ULJAS

«Kindla Tee» kolh., Viljandi raj.
Raudjas, 14. V 1949. a., «Kindla Tee» kolh., Viljandi raj.

EMA	3837 TA Salla	ISA	1123 TA Uhkus
EE	4670 TB Lenna	IE	2314 TB Hati
EI	901 TA Sasku	II	573 TA Uhke
EEE	1182 T Miira	IEE	1531 TA Harita
EEI	72 E Lari	IEI	317 T Hingstar
EIE	1334 T Milka	IIE	P. Br. Deroute
EII	569 TA Sammur	III	11390 P. Br. Guichen

157; —; 166; —; 190; 21; —; I; 7; 7; 7; 31. X 1952. a.

4618 TB UHKO

«Edasi» kolh., Viljandi raj.
Raudjas, 27. IV 1949. a., «Edasi» kolh., Viljandi raj.

EMA	4566 TB Aina	ISA	1185 TA Uuras
EE	Irma, punane T mära	IE	2314 TB Hati
EI	603 TA Ambo	II	573 TA Uhke
EEE	Kindlaks määramata	IEE	1531. TA Harita
EEI	Kindlaks määramata	IEI	317 T Hingstar
EIE	983 T Minni	IIE	P. Br. Deroute
EII	64 T Arend	III	11390 P. Br. Guichen

153; —; 160; —; 190; 21; —; I; 6; 5; 7; 12. XI 1952. a.
1950. a. Vaalamäel noorhobuste näitusel II auhind
1951. a. Suure-Jaanis noorhobuste näitusel II auhind

4620 TB TERAS

L. Koidula nim. kolh., Vändra raj.
Raudjas 4. VI 1950. a., L. Koidula nim. kolh., Vändra raj

EMA	3839 TA Urma	ISA	1215 TA Tulgar
EE	2173 TA Hirma	IE	4436 TB Haasa
EI	573 TA Uhke	II	575 TA Tugev
EEE	Lonni, punane T mära	IEE	Maali, kõrb T mära
EEI	527 TA Hasavat	IEI	393 TA Hart
EIE	P. Br. Deroute	IIE	7425 P. Br. Belle
EII	11390 P. Br. Guichen	III	11390 P. Br. Guichen

152; —; 156; —; 180; 19,5; —; I; 6; 6; 6; 23. IX 1952 a.
21. IX 1953. a. Viljandis veo- ja sõiduvõistlustel
2000 m veo aeg 18.28,8
2000 m sõidu aeg 8.06,6
kaugusveos 168 m

4622 TB UHKUR

«Kindla Tee» kolh., Viljandi raj.
Kõrb, 1950. a., Viljandi raj.

EMA 11296 TB Pella
EE 4670 TB Lenna
EI 754 TB Peeru
EEE 1182 T Miira
EEI 72 E Lari
EIE Kindlaks määramata
EII Kindlaks määramata

ISA 1269 TA Ulbur
IE 2846 TB Hasli
II 573 TA Uhke
IEE 1407 T Henni
IEI 129 T Hasmo
IIE P. Br. Deroute
III 11390 P. Br. Guichen

154; —; 160; —; 179; 21; —; I; 7; 7; 7; 31. X 1952. a.

4624 TB LIKSU

«Stalinliku Tee» kolh., Viljandi raj.
Puna-raudjas, IV 1949. a., Viljandi raj.

EMA 12592 TB Pella
EE 1935 TA Maara
EI 754 TB Peeru
EEE Kõrb T mära
EEI 228 T Marras
EIE Kindlaks määramata
EII Kindlaks määramata

ISA 1335 TA Lemmo
IE 9720 TB Helse
II 649 TA Loots
IEE Tiksi, T mära
IEI 627 TA Helsen
IIE 16019 P. Br. Joyense
III 14213 P. Br. Intact

154; —; 154; —; 181; 20,5; —; I; 6; 6; 6; 28. X 1952. a.

4626 TB LANGO

«Kindla Tee» kolh., Viljandi raj.
Raudjas, 15. V 1950. a., Viljandi raj.

EMA 4708 TB Aita
EE T mära
EI T täkk

ISA 1335 TA Lemmo
IE 9720 TB Helse
II 649 TA Loots
IEE Tiksi, T mära
IEI 627 TA Helsen
IIE 16019 P. Br. Joyense
III 14213 P. Br. Intact

152; —; 152; —; 180; 20,5; —; I; 6; 5; 7; 31. X 1952. a.
Tõuraamatusse märgitud 2 poega

4628 TB UHKUS

«Võidu» kolh., Viljandi raj.
Tumeraudjas, VI 1949. a., «Võidu» kolh., Viljandi raj.

EMA Tella, T mära
EE Massa, raudjas T mära
EI 640 TB Toolan
EEE Kindlaks määramata
EEI Kindlaks määramata
EIE Klutra, raudjas T mära
EII 305 T Toivo

ISA 1449 TA Urmas
IE 3023 TA Selta
II 851 TA Uudis
IEE Loora, T mära
IEI 368 TB Martising
IIE 2296 TB Leidulaps
III 573 TA Uhke

154; —; 158; —; 184; 21; —; I; 6; 6; 6; 12. II 1953. a.

4630 TB URRA

«Ühise Kodu» kolh., Viljandi raj.
Puna-raudjas, 13. V 1949. a., «Ühise Kodu» kolh., Viljandi raj.

EMA	15728 TB Lella	ISA	1185 TA Uuras
EE	Miira, T mära	IE	2314 TB Hati
EI	1013 TA Leho	II	573 TA Uhke
EEE	Raudjas T mära	IEE	1531 TA Harita
EEI	171 T Karuso	IEI	317 T Hingstar
EIE	1763 TA Harba	IIE	P. Br. Deroute
EII	649 TA Loots	III	11390 P. Br. Guichen

155; —; 160; —; 188; 21,5; —; II; 6; 6; 5; 6. XI 1952. a.

4632 TB POKS

«Sangari» kolh., Viljandi raj.
Raudjas, 1949. a., Viljandi raj.

EMA	T mära	ISA	1251 TA Purka
		IE	Kaari, punane T mära
		II	416 TB Poju
		IEE	Kindlaks määramata
		IEI	171 T Karuso
		IIE	203 T Detmani tütar
		III	220 T Peeter

156; —; 164; —; 188; 20,5; —; II; 5; 6; 5; 9. IX 1952. a.

4634 TB UNDO

«Kindla Tee» kolh., Viljandi raj.
Raudjas, 11. II 1950. a., Olustvere Põllumajandustehnikumi õppemajandis, Viljandi raj.

EMA	4053 TA Haili	ISA	1269 TA Ulbur
EE	5252 TB Kitti	IE	2846 TB Hasli
EI	1392 TB Haldur	II	573 TA Uhke
EEE	1666 TB Luise	IEE	1407 T Henni
EEI	338 T Candit	IEI	129 T Hasmo
EIE	1666 TB Luise	IIE	P. Br. Deroute
EII	317 T Hingstar	III	11390 P. Br. Guichen

152; —; 158; —; 185; 21; —; II; 5; 4,5; 5; 1956. a.

4636 TB UNAR

«Stalinliku Tee» kolh., Viljandi raj.
Punane, 15. V 1948. a., Viljandi raj.

EMA	13072 TB Helde	ISA	1057 TA Urmo
EE	Elga, kõrb T mära	IE	1852 TB Arma
EI	1362 TB Haks	II	573 TA Uhke
EEE	Kindlaks määramata	IEE	1180 T Noora
EEI	Kindlaks määramata	IEI	295 T Ajaks
EIE	Kindlaks määramata	IIE	P. Br. Deroute
EII	77 T Haron	III	11390 P. Br. Guichen

158; —; 159; —; 184; 20,5; —; II; 6; 6; 5; 28. II 1952. a.

4638 TB VUKS

«Stalinliku Tee» kolh., Viljandi raj.
Kõrb, 1948. a., Viljandi raj.

EMA Hira, T mära

ISA 571 TA Virk
IE 3989 P. Br. Union
II 8741 P. Br. Dol
IEE 3323 P. Br. Omega
IEI 4613 P. Br. Melkart
IIE P. Br. Bichette
III 4580 P. Br. Quistinic

150; —; 156; —; 187; 20; —; II; 5; 3; 5; 28. II 1952. a.

4640 TB ULLAR

«Koidu» kolh., Viljandi raj.
Heleraudjas, 2. IV 1950. a., «Koidu» kolh., Viljandi raj.

EMA Maia, T mära

ISA 1269 TA Ulbur
IE 2846 TB Hasli
II 573 TA Uhke
IEE 1407 T Henni
IEI 129 T Hasmo
IIE P. Br. Deroute
III 11390 P. Br. Guichen

153; —; 155; —; 181; 20,5; —; II; 5; 6; 6; 4. XI 1952. a.

4642 TB URMAS

«Koidu» kolh., Viljandi raj.
Raudjas, 10. IV 1950. a., «Koidu» kolh., Viljandi raj.

EMA 9760 TB Tooni
EE Massa, must T mära
EI 640 TB Toolan
EEE Kindlaks määramata
EEI Kindlaks määramata
EIE Klutra, raudjas T mära
EII 305 T Toivo

ISA 1269 TA Ulbur
IE 2846 TB Hasli
II 573 TA Uhke
IEE 1407 T Henni
IEI 129 T Hasmo
IIE P. Br. Deroute
III 11390 P. Br. Guichen

150; —; 152; —; 179; 20; —; II; 5; 3; 6; 4. XI 1952. a.

4644 TB TARMO

«Kalevipoja» kolh., Märjamaa raj.
Kõrb, V 1950. a., «Punase Koidu» kolh., Märjamaa raj.

EMA 2421 TA Sellu
EE Tiiu, must T mära
EI 569 TA Sammur
EEE T mära
EEI täkk
EIE P. Br. Epase
EII 5908 P. Br. Vidangeur

ISA 3108 TB Tunner
IE 4175 TA Hiksi
II 769 TA Halur
IEE Mai, T mära
IEI 769 TA Halur
IIE Nelli, raudjas T mära
III 348 T Halis

160; —; 170; —; 197; 22,5; —; I; 7; 9; 6; 27. XI 1953. a.
25. IX 1953. a. Märjamaal veo- ja sõiduvõistlustel
2000 m veo aeg 18.44,4
2000 m sõidu aeg 6.49,2
kaugusveos 600 m

4646 TB LEEK

ETKVL Põltsamaa Põllumajanduskombinaat, Põltsamaa raj.
Raudjas, 21. V 1950. a., ETKVL Põltsamaa Põllumajanduskombinaadis, Põltsamaa raj.

EMA	11242 TB Holla	ISA	1021 TA Lembo
EE	Tella, raudjas T mära	IE	1559 TA Mimi-Lee
EI	950 TB Holler	II	649 TA Loots
EEE	T mära	IEE	644 T Lauk
EEI	298 T Ainto	IEI	50 T Mavr
EIE	Marta, raudjas T mära	IIE	16019 P. Br. Joyense
EII	317 T Hingstar	III	14213 P. Br. Intact

163; —; 172; —; 197; 22,5; —; I; 8; 9; 6; 28. II 1953. a.
Tõuraamatusse märgitud 1 tütar

4648 TB LUKSUR

ETKVL Põltsamaa Põllumajanduskombinaat, Põltsamaa raj.
Tumeraudjas, 26. III 1951. a. ETKVL Põltsamaa Põllumajanduskombinaadis, Põltsamaa raj.

EMA	3857 TA Viku	ISA	1021 TA Lembo
EE	2512 TB Kaljas	IE	1559 TA Mimi-Lee
EI	571 TA Virk	II	649 TA Loots
EEE	Tonja, must T mära	IEE	644 T Lauk
EEI	240 T Grant	IEI	50 T Mavr
EIE	3989 P. Br. Union	IIE	16019 P. Br. Joyense
EII	8741 P. Br. Dol	III	14213 P. Br. Intact

158; —; 171; —; 193; 21,5; —; I; 8; 8; 6; 28. II 1953. a.

4650 TB UKU

«Terase» kolh., Viljandi raj.
Puna-raudjas, 1949. a., Viljandi raj.

EMA	Mann, T mära	ISA	1261 TA Urnas
EE	T mära	IE	2314 TB Hati
EI	T täkk	II	573 TA Uhke
		IEE	1531 TA Harita
		IEI	317 T Hingstar
		IIE	P. Br. Deroute
		III	11390 P. Br. Guichen

150; —; 154; —; 182; 20; —; II; 5; 3; 4; 18. II 1953. a.

4652 TB LOIT

«Tähe» kolh., Viljandi raj.
Tumekõrb, 24. IV 1950. a., «Tähe» kolh., Viljandi raj.

EMA	18996 TB Laula-Aula	ISA	2268 TB Lemmik
EE	Kõrb T mära	IE	1720 TB Aga
EI	649 TA Loots	II	1021 TA Lembo
EEE	Kindlaks määramata	IEE	1614 TB Tella
EEI	Kindlaks määramata	IEI	89 T Attila
EIE	16019 P. Br. Joyense	IIE	1559 TA Mimi-Lee
EII	14213 P. Br. Intact	III	649 TA Loots

150; —; 154; —; 180; 20; —; II; 5; 3; 4; 11. III 1953. a.

4654 TB HILLAR

«Tähe» kolh., Viljandi raj.
Tumeraudjas, 16. V 1949. a., «Tähe» kolh., Viljandi raj.

EMA Muti, T mära
EE Mama, T mära
EI T täkk

ISA 1343 TA Heldus
IE 2059 TA Hamra
II 705 TA Hästi
IEE 986 T Hoiva
IEI 403 TA Hason
IIE 2300 TB Hihih
III 317 T Hingstar

157; —; 160; —; 187; 19,5; —; II; 6; 3; 5; 11. III 1953. a.

4656 TB TORM

Jämejala Vaimuhaigla abimajand, Viljandi raj.
Kõrb, 8. VII 1949. a., Viljandi raj.

EMA Pupi, T mära
EE T mära
EI T täkk

ISA 1223 TA Tuisk
IE T mära
II 575 TA Tugev
IEE Kindlaks määramata
IEI Kindlaks määramata
IIE 7425 P. Br. Belle
III 11390 P. Br. Guichen

155; —; 159; —; 183; 20; —; II; 5; 5; 5; 11. III 1953. a.

4658 TB HIKO

«Valguse» kolh., Viljandi raj.
Puna-raudjas, 1949. a., «Valguse» kolh., Viljandi raj.

EMA Miira, T mära
EE T mära
EI T täkk

ISA 1066 TB Hillar
IE 1623 TA Handa
II 317 T Hingstar
IEE 969 T Malva
IEI 42 T Harun
IIE 1284 T Maimu
III 133 T Heldenknabe

151; —; 154; —; 183; 20; —; II; 5; 3; 6; 11. III 1953. a.

4660 TB HOPA

Kehtna kolh., Rapla raj.
Puna-raudjas, 15. VI 1950. a., Rapla raj.

EMA 16062 TB Sirka
EE 7196 TB Gaidi
EI 785 TA Sandur
EEE Haali, T mära
EEI 363 TA Garibaldi
EIE 985 T Hiito
EII 569 TA Sammur

ISA 1156 TB Hasmur
EI 1739 TA Alfa
II 129 T Hasmo
IEE 978 T Milla
IEI 64 T Arend
IIE 957 T Waldfrau
III 1649 Tk Hyperion

154; —; 161; —; 183; 20; —; I; 6; 6; 6; 26. II 1953. a.

4662 TB LOIT

«Punase Tähe» kolh., Rapla raj.
Kõrb, V 1950. a., «Punase Tähe» kolh., Rapla raj.

EMA	Maara, T mära	ISA	1465 TA Luksir
EE	T mära	IE	Illu, T mära
EI	537 TA Muks	II	849 TA Lisna
EEE	Kindlaks määramata	IEE	Kindlaks määramata
EEI	Kindlaks määramata	IEI	52 T Dekart
EIE	Selma, must T mära	IIE	1407 T Henni
EII	210 T Miks	III	649 TA Loots

156; —; 165; —; 180; 21; —; I; 6; 6; 6; 26. II 1953. a.

4664 TB HETI

Eesti Maaviljeluse ja Maaparanduse Teadusliku Uurimise Instituudi Kuusiku Katsebaas, Rapla raj.
Puna-raudjas, V 1949. a. EMMTUI Kuusiku Katsebaasis, Rapla raj.

EMA	Hoier, T mära	ISA	1148 TB Heron
EE	T mära	IE	1788 TB Ella
EI	701 TA Hassur	II	405 TA Haidar
EEE	Kindlaks määramata	IEE	Kindlaks määramata
EEI	Kindlaks määramata	IEI	Kindlaks määramata
EIE	962 T Martinica	IIE	985 T Hiito
EII	355 TA Hasso	III	42 T Harun

160; —; 164; —; 200; 20,5; —; I; 6; 6; 6; 26. II 1953. a.
7. IX 1954. a. Raplas veo- ja sõiduvõistlustel
2000 m veo aeg 18.03,1
2000 m sõidu aeg 5.54,6

4666 TB ALLAN

«Rahva Hääle» kolh., Põltsamaa raj.
Punane, 1949. a., Põltsamaa raj.

EMA	Ulli, T mära	ISA	788 TB Astar
		IE	Tea, kõrb T mära
		II	298 T Ainto
		IEE	Kindlaks määramata
		IEI	Kindlaks määramata
		IIE	986 T Hoiva
		III	64 T Arend

152; —; 155; —; 183; 20,5; —; II; 5; 4; 4; 10. III 1953. a.

4668 TB ETMO

«Rahva Hääle» kolh., Põltsamaa raj.
Raudjas, 1948. a., Põltsamaa raj.

EMA	T mära	ISA	1496 TB Hetmo
		IE	Aada, punane T mära
		II	314 T Honker
		IEE	Kindlaks määramata
		IEI	Kindlaks määramata
		IIE	960 T Morava
		III	133 T Heldenknabe

154; —; 157; —; 185; 22; —; II; 4; 6; 5; 17. III 1953. a.

4670 TB SOKU

«Esimese Mai» kolh., Märjamaa raj.
Kõrb, 20. IV 1950. a. «Esimese Mai» kolh., Märjamaa raj.

EMA Hirve, T mära
EE Massa, T mära
EI 353 TA Henkel
EEE Kindlaks määramata
EEI Kindlaks määramata
EIE 1283 T Aade
EII 42 T Harun

ISA 1253 TA Sampo
IE 3168 TB Lilli
II 569 TA Sammur
IEE Kindlaks määramata
IEI 108 T Juku
IIE P. Br. Epase
III 5908 P. Br. Vidangeur

156; —; 159; —; 190; 21,5; —; I; 6; 7; 6; 20. III 1953. a.
12. X 1953. a. Märjamaal veo- ja sõiduvõistlustel
2000 m veo aeg 17.52,6
2000 m sõidu aeg 7.02,2
kaugusveos 357 m

4672 TB SULTAN

«Võidu» kolh., Rapla raj.
Kõrb, 1950. a., «Võidu» kolh., Rapla raj.

EMA 21122 TB Piia
EE Linda, T mära
EI T täkk
EEE T mära
EEI T täkk
EIE Kindlaks määramata
EII Kindlaks määramata

ISA 1597 TA Seku
IE Tika, must T mära
II 1087 TA Sanno
IEE Kindlaks määramata
IEI 602 TB Mikop
IIE Senta, kõrb T mära
III 569 TA Sammur

150; —; 162; —; 182; 20; —; II; 5; 4; 5; 9. IV 1953. a.

4674 TB UKU

«Võidu» kolh., Rapla raj.
Punane, 1950. a., «Võidu» kolh., Rapla raj.

EMA 4755 TA Tolli
EE Lilli, T mära
EI 807 TA Tarku
EEE Kindlaks määramata
EEI Torits, EA täkk
EIE Trika, kõrb T mära
EII 575 TA Tugev

ISA 875 TA Urko
IE Tipsi, T mära
II 573 TA Uhke
IEE Kindlaks määramata
IEI 47 T Vildfang
IIE P. Br. Deroute
III 11390 P. Br. Guichen

153; —; 159; —; 190; 21; —; II; 6; 5; 6; 9. IV 1953. a.

4676 TB TÕNU

«Põlduri» kolh., Rapla raj.
Raudjas, 1950. a., «Põlduri» kolh., Rapla raj.

EMA 3811 TA Vanda
EE 1788 TB Ella
EI 571 TA Virk
EEE Kindlaks määramata
EEI Kindlaks määramata
EIE 3989 P. Br. Union
EII 8741 P. Br. Dol

ISA 857 TA Tambur
IE 1743 TA Anga
II 575 TA Tugev
IEE 1284 T Maimu
IEI 64 T Arend
IIE 7425 P. Br. Belle
III 11390 P. Br. Guichen

152; —; 158; —; 182; 21,5; —; II; 7; 5; 6; 9. IV 1953. a.

4678 TB SANNA

«Lembitu» kolh., Rapla raj.
Kõrb, 1950. a., «Lembitu» kolh., Rapla raj.

EMA Miia, T mära

ISA 1597 TA Seku
IE Tika, must T mära
II 1087 TA Sanno
IEE Kindlaks määramata
IEI 602 TB Mikop
IIE Senta, kõrb T mära
III 569 TA Sammur

157; —; 164; —; 184; 21; —; II; 5; 6; 5; 9. IV 1953. a.

4680 TB TELKO

Lenini-nim. kolh., Rapla raj.
Kõrb, 5. VI 1950. a., Lenini-nim. kolh., Rapla raj.

EMA 4243 TA Laika
EE Niira, raudjas T mära
EI 849 TA Lisna
EEE Elli, T mära
EEI 63 T Tello
EIE 1407 T Henni
EII 649 TA Loots

ISA 1033 TA Tannur
IE 1743 TA Anga
II 575 TA Tugev
IEE 1284 T Maimu
IEI 64 T Arend
IIE 7425 P. Br. Belle
III 11390 P. Br. Guichen

150; —; 155; —; 195; 23,5; —; II; 7; 3; 5; 9. IV 1953. a.

4682 TB TUUDOR

Lenini-nim. kolh., Rapla raj.
Tumekõrb, 25. IV 1950. a., Lenini-nim. kolh., Rapla raj.

EMA 16268 TB Maki
EE 4515 TA Hildi
EI 1582 TB Miku
EEE Maara, raudjas T mära
EEI 619 TA Hints
EIE Kõrb T mära
EII 210 T Miks

ISA 1033 TA Tannur
IE 1743 TA Anga
II 575 TA Tugev
IEE 1284 T Maimu
IEI 64 T Arend
IIE 7425 P. Br. Belle
III 11390 P. Br. Guichen

154; —; 160; —; 200; 22,5; —; II; 8; 6; 5; 1953. a.

4684 TB LENSUK

«Koidu» kolh., Abja raj.
Heleraudjas, 1949. a., «Koidu» kolh., Abja raj.

EMA Eddi, raudjas T mära

ISA 973 TA Lennuk
IE Lonny, raudjas T mära
II 649 TA Loots
IEE 169 T Karuso tütar
IEI 12 T Hetman
IIE 16019 P. Br. Joyense
III 14213 P. Br. Intact

152; —; 160; —; 182; 21; —; II; 4; 5; 5; 9. IV 1953. a.

4686 TB LUSTI

M. I. Kalinini nim. kolh., Põltsamaa raj.
Raudjas, 1949. a., M. I. Kalinini nim. kolh., Põltsamaa raj.

EMA 4250 TB Harna
EE Norma, T mära
IE 315 T Harley
EEE Kindlaks määramata
EEI Kindlaks määramata
EIE 1283 T Aade
EII 133 T Heldenknabe

ISA 1021 TA Lembo
IE 1559 TA Mimi-Lee
II 649 TA Loots
IEE 644 T Lauk
IEI 50 T Mavr
IIE 16019 P. Br. Joyense
III 14213 P. Br. Intact

157; —; 162; —; 188; 21; —; II; 6; 6; 4; 14. IV 1953. a.

4688 TB TARVO

«Leegi» kolh., Märjamaa raj.
Kimmel, 1950. a., «Leegi» kolh., Märjamaa raj.

EMA Miira, T mära

ISA 2864 TB Tott
IE 3737 TA Karmel
II 839 TA Tarmo
IEE Killi, raudjas T mära
IEI 777 TA Kandur
IIE 19688 TB Laura
III 575 TA Tugev

156; —; 163; —; 191; 22; —; II; 4; 6; 5; 19. IV 1953. a.

4690 TB UDE

«Nooruse» kolh., Põltsamaa raj.
Raudjas, 1949. a., «Nooruse» kolh., Põltsamaa raj.

EMA 14590 TB Hirve
EE 2989 TA Norma
EI 703 TA Haldur
EEE Kindlaks määramata
EEI Kindlaks määramata
EIE 1391 T Harina
EII 405 TA Haidar

ISA 923 TA Udu
IE 1797 TA Arpa
II 573 TA Uhke
IEE Dolly, T mära
IEI 298 T Ainto
IIE P. Br. Deroute
III 11390 P. Br. Guichen

151; —; 156; —; 189; 20; —; II; 5; 4; 3; 24. III 1953. a.

4692 TB LUNA

«Avangardi» kolh., Märajamaa raj.
Raudjas, 1948. a., Märjamaa raj.

EMA 10944 TB Hullä
EE Liina, punane T mära
EI 697 TA Humal
EEE Kindlaks määramata
EEI Kindlaks määramata
EIE Raudjas T mära
EII 348 T Halis

ISA 859 TA Lunar
IE 986 T Hoiva
II 649 TA Loots
IEE 974 T Dame
IEI 1543 Tk Heldenknabe
IIE 16019 P. Br. Joyense
III 14213 P. Br. Intact

154; —; 158; —; 190; 20,5; —; I; 6; 6; 6; 27. II 1953. a.

4694 TB ULJAS

«Kommunismi Teele» kolh., Viljandi raj.
Tumeraudjas, 1949. a., «Kommunismi Teele» kolh., Viljandi raj.

EMA	3313 TA Lõbu	ISA	1125 TA Ullar
EE	1493 TA Harta	IE	3134 TB Tilla
EI	649 TA Loots	II	573 TA Uhke
EEE	1296 T Hilla	IEE	T māra
EEI	45 T Hofrichter	IEI	230 T Torilan
EIE	16019 P. Br. Joyense	IIE	P. Br. Deroute
EII	14213 P. Br. Intact	III	11390 P. Br. Guichen

157; —; 162; —; 193; 20,5; —; eliit; 9; 7,5, 9, 16. VI 1952. a.
Tõuraamatusse märgitud 2 poega
23. IX 1953. a. Raplas veo- ja sõiduvõistlustel
2000 m veo aeg 19.12,2
2000 m sõidu aeg 7.45,6
kaugusveos 195 m

4696 TB ULLUN

S. M. Kirovi nim. kolh., Jõgeva raj.
Tumeraudjas, 9. IV 1950. a., Eesti Riiklik Torihobuste Aretus-Tõulava, Viljandi raj.

EMA	3315 TA Luna	ISA	1125 TA Ullar
EE	1621 TA Taara	IE	3134 TB Tilla
EI	649 TA Loots	II	573 TA Uhke
EEE	Milla, raudjas T māra	IEE	T māra
EEI	335 T Tapsi	IEI	230 T Torilan
EIE	16019 P. Br. Joyense	IIE	P. Br. Deroute
EII	14213 P. Br. Intact	III	11390 P. Br. Guichen

154; —; 158; —; 184; 21; —; I; 8; 6,5; 7; 1953. a.

4698 TB UMPAR

«Komsomoli» kolh., Põltsamaa raj.
Raudjas, 15. V 1949. a., Põltsamaa raj.

EMA	Miira, T māra	ISA	1049 TA Ukkur
EE	2131 TA Kati	IE	4464 TB Maara
EI	348 T Halis	II	573 TA Uhke
EEE	Maara, raudjas T māra	IEE	Raudjas T māra
EEI	240 T Grant	IEI	133 T Heldenknabe
EIE	978 T Milla	IIE	P. Br. Deroute
EII	42 T Harun	III	11390 P. Br. Guichen

152; —; 157; —; 185; 21,5; —; I; 6; 6; 6; 14. V 1953. a.

4700 TB HAKSIM

«Kuld Tähe» kolh., Põltsamaa raj.
Puna-raudjas, 29. IV 1949. a., «Kuld Tähe» kolh., Põltsamaa raj.

EMA	Maari, kõrb T māra	ISA	2446 TB Hasmur
EE	Malli, T māra	IE	2916 TB Elli
EI	581 TA Moki-Annok	II	348 T Halis
EEE	Kindlaks määramata	IEE	Milla, T māra
EEI	Kindlaks määramata	IEI	205 T Edu
EIE	1201 T Mella	IIE	978 T Milla
EII	239 T Markgraf	III	42 T Harun

155; —; 157; —; 184; 21; —; II; 6; 6; 5; 14. V 1953. a.

4702 TB HULJAS

Oorgu kolh., Põltsamaa raj.
Kõrb, 19. VIII 1950. a., Oorgu kolh., Põltsamaa raj.

EMA 3234 TB Hermi
EE Miira, kõrb T mära
EI 599 TA Hurbo
EEE Kõrb T mära
EEI 129 T Hasmo
EIE 1284 T Maimu
EII 355 TA Hasso

ISA 658 TB Hopak
IE T mära
II 332 T Horazius
IEE Kindlaks määramata
IEI T täkk
IIE 977 T Maali
III 42 T Harun

155; —; 158; —; 178; 19,5; —; II; 4; 4; 5; 12. V 1953. a.

4704 TB HULLAR

Oorgu kolh., Põltsamaa raj.
Raudjas, 1950. a., Oorgu kolh., Põltsamaa raj.

EMA 11948 TB Arma
EE 1846 TB Noora
EI 413 TA Auri
EEE Sulu, kõrb T mära
EEI 53 T Dedal
EIE 1180 T Noora
EII 295 T Ajaks

ISA 658 TB Hopak
IE T mära
II 332 T Horazius
IEE Kindlaks määramata
IEI T täkk
IIE 977 T Maali
III 42 T Harun

156; —; 159; —; 184; 20; —; I; 6; 6; 6; 12. V 1953. a.

4706 TB LEON

«Uue Elu» kolh., Põltsamaa raj.
Puna-raudjas, 27. IX 1950. a., «Uue Elu» kolh., Põltsamaa raj.

EMA 18682 TB Kuku
EE 4466 TB Della
EI 792 TB Galant
EEE Lilly, T mära
EEI 53 T Dedal
EIE 1536 TB Valmi
EII 240 T Grant

ISA 1021 TA Lembo
IE 1559 TA Mimi-Lee
II 649 TA Loots
IEE 644 T Lauk
IEI 50 T Mavr
IIE 16019 P. Br. Joyense
III 14213 P. Br. Intact

156; —; 160; —; 180; 20,5; —; I; 6; 5,5; 6; 12. V 1953. a.

7408 TB LEMBOR

«Edasi» kolh., Põltsamaa raj.
Puna-raudjas, 30. III 1949. a., «Edasi» kolh., Põltsamaa raj.

EMA 14562 TB Uba
EE 10344 TB Kaja
EI 909 TA Urb
EEE Tuti, kõrb T mära
EEI 1014 TB Keigar
EIE 4464 TB Maara
EII 573 TA Uhke

ISA 1021 TA Lembo
IE 1559 TA Mimi-Lee
II 649 TA Loots
IEE 644 T Lauk
IEI 50 T Mavr
IIE 16019 P. Br. Joyense
III 14213 P. Br. Intact

155; —; 163; —; 183; 21; —; II; 4; 6; 4; 11. V 1953. a.

4710 TB LEKS

V. I. Lenini nim. kolh., Põltsamaa raj.
Puna-raudjas, 24. VI 1948. a., V. I. Lenini-nim. kolh., Põltsamaa raj.

EMA	Lauk, T mära	ISA	1021 TA Lembo
EE	Massa, T mära	IE	1559 TA Mimi-Lee
EI	532 TB Karmu	II	649 TA Loots
EEE	Kindlaks määramata	IEE	644 T Lauk
EEI	Kindlaks määramata	IEI	50 T Mavr
EIE	Elga, raudjas T mära	IIE	16019 P. Br. Joyense
EII	171 T Karuso	III	14213 P. Br. Intact

151; —; 157; —; 185; 21; —; II; 4; 4; 4; 11. V 1953. a.

4712 TB URBU

«Nooruse» kolh., Põltsamaa raj.
Tumeraudjas, 1948. a., «Nooruse» kolh., Põltsamaa raj.

EMA	14064 TB Heli	ISA	923 TA Udu
EE	Peru, hall T mära	IE	1797 TA Arpa
EI	1156 TB Hasmur	II	573 TA Uhke
EEE	Valge T mära	IEE	Dolly, T mära
EEI	571 TA Virk	IEI	298 T Ainto
EIE	1739 TA Alfa	IIE	P. Br. Deroute
EII	129 T Hasmo	III	11390 P. Br. Guichen

151; —; 160; —; 180; 20; —; II; 4; 4; 4; 11. V 1953. a.

4714 TB HADU

I. V. Stalini nim. kolh., Põltsamaa raj.
Tumeraudjas, 20. IV 1948. a., Põltsamaa raj.

EMA	3273 TA Urve	ISA	675 TA Hardi
EE	1642 TB Asta	IE	1237 T Alla
EI	573 TA Uhke	II	317 T Hingstar
EEE	Kindlaks määramata	IEE	964 T Guadiana
EEI	Kindlaks määramata	IEI	64 T Arend
EIE	P. Br. Deroute	IIE	1284 T Maimu
EII	11390 P. Br. Guichen	III	133 T Heldenknabe

150; —; 156; —; 182; 20; —; II; 4; 3,5; 4; 17. IV 1953. a.

4716 TB UMBO

«Sõpruse» kolh., Abja raj.
Tumeraudjas, 1949. a., Abja raj.

EMA	Heili, kõrb T mära	ISA	1179 TA Ugar
EE	Lulla, T mära	IE	2830 TB Hame
EI	1071 TA Heki	II	573 TA Uhke
EEE	Kindlaks määramata	IEE	1284 T Maimu
EEI	Kindlaks määramata	IEI	403 TA Hason
EIE	1690 TB Halda	IIE	P. Br. Deroute
EII	527 TA Hasavat	III	11390 P. Br. Guichen

157; —; 166; —; 189; 20; —; II; 5; 5; 4; 9; IV 1953. a.

4718 TB HALLO

«Linda» kolh., Viljandi raj.
Punane, 23. IV 1950. a., «Linda» kolh., Viljandi raj.

EMA Tšarodeika, T mära

ISA 2536 TB Harvik
IE 11224 TB Tooni
II 348 T Halis
IEE 4216 TB Diana
IEI 575 TA Tugev
IIE 978 T Milla
III 42 T Harun

150; —; 153; —; 182; 20; —; II; 4; 3,5; 5; 12. V 1953. a.

4720 TB UUNO

«Linda» kolh., Viljandi raj.
Kõrb, 26. IV 1950. a., «Linda» kolh., Viljandi raj.

EMA Noora, T mära
EE Kõrb T mära
EI T täkk

ISA 1125 TA Ullar
IE 3134 TB Tilla
II 573 TA Uhke
IEE T mära
IEI 230 T Torilan
IIE P. Br. Deroute
III 11390 P. Br. Guichen

153; —; 156; —; 182; 21; —; II; 4; 6; 5; 12. V 1953. a.

4722 TB VALIK

Oorgu kolh., Põltsamaa raj.
Puna-kimmel, 26. IV 1950. a., Oorgu kolh., Põltsamaa raj.

EMA 2510 TB Aade
EE Lilli, punane T mära
EI 298 T Ainto
EEE Tella, T mära
EEI 42 T Harun
EIE 986 T Hoiva
EII 64 T Arend

ISA 1257 TA Villur
IE 4238 TB Kati
II 571 TA Virk
IEE 868 T Mascha
IEI 240 T Grant
IIE 3989 P. Br. Union
III 8741 P. Br. Dol

150; —; 156; —; 175; 20; —; II; 5; 3; 5; 12. V 1953. a.

4724 TB VILLUS

Oorgu kolh., Põltsamaa raj.
Puna-kimmel, 5. V 1950. a., Oorgu kolh. Põltsamaa raj.

EMA 4210 TB Aadi
EE Miira, must T mära
EI 788 TB Astar
EEE Lilli, T mära
EEI 284 T Montebello
EIE Tea, kõrb T mära
EII 298 T Ainto

ISA 1257 TA Villur
IE 4238 TB Kati
II 571 TA Virk
IEE 868 T Mascha
IEI 240 T Grant
IIE 3989 P. Br. Union
III 8741 P. Br. Dol

155; —; 157; —; 175; 20; —; II; 5; 3; 5; 12. V 1953. a.

4726 TB TÕNU

«Edu» kolh., Rapla raj.
Punane, 23. V 1950. a., «Edu» kolh. Rapla raj.

EMA	20642 TB Mannu	ISA	1033 TA Tannur
EE	T mära	IE	1743 TA Anga
EI	210 T Miks	II	575 TA Tugev
EEE	Kindlaks määramata	IEE	1284 T Maimu
EEI	Kindlaks määramata	IEI	64 T Arend
EIE	950 T Flicka	IIE	7425 P. Br. Belle
EII	43 T Meinhard	III	11390 P. Br. Guichen

155; —; 161; —; 192; 22; —; I; 6; 7; 6; 22. V 1953. a.

4728 TB HERRO

«Bolševiku» kolh., Rapla raj.
Kõrb, 6. III 1950. a., «Bolševiku» kolh. Rapla raj.

EMA	4089 TA Salli	ISA	1156 TB Hasmur
EE	2720 TB Hasna	IE	1739 TA Alfa
EI	785 TA Sandur	II	129 T Hasmo
EEE	1308 T Miida	IEE	978 T Milla
EEI	129 T Hasmo	IEI	64 T Arend
EIE	985 T Hiito	IIE	957 T Waldfrau
EII	569 TA Sammur	III	1649 Tk Hyperion

152; —; 157; —; 180; 20; —; II; 7; 4; 6; 23. V 1953. a.

4730 TB HASMUS

«Partisani» kolh., Rapla raj.
Kõrb, 30. III 1950. a., «Partisani» kolh., Rapla raj.

EMA	15898 TB Hiira	ISA	1156 TB Hasmur
EE	Asta, raudjas T mära	IE	1739 TA Alfa
EI	619 TA Hints	II	129 T Hasmo
EEE	Kindlaks määramata	IEE	978 T Milla
EEI	Kindlaks määramata	IEI	64 T Arend
EIE	Maara, T mära	IIE	957 T Waldfrau
EII	317 T Hingstar	III	1649 Tk Hyperion

150; —; 156; —; 186; 19,5; —; II; 6; 3; 4; 22. V 1953. a.

4732 TB HEKI

«Partisani» kolh., Rapla raj.
Puna-raudjas, 2. V 1950. a., «Partisani» kolh., Rapla raj.

EMA	4467 TA Talli	ISA	1156 TB Hasmur
EE	Asta, punane T mära	IE	1739 TA Alfa
EI	1044 TB Tallo	II	129 T Hasmo
EEE	Kindlaks määramata	IEE	978 T Milla
EEI	Kindlaks määramata	IEI	64 T Arend
EIE	Tiksi, raudjas T mära	IIE	957 T Waldfrau
EII	63 T Tello	III	1649 Tk Hyperion

150; —; 155; —; 180; 20; —; II; 6; 3, 5; 22. V 1953. a.

4734 TB LEMMIN

«Esimese Mai» kolh., Märjamaa raj.
Kõrb, 1949. a., «Esimese Mai» kolh., Märjamaa raj.

EMA T mära
EE Kindlaks määramata
EI 891 TA Sassa
EIE Ella, kõrb T mära
EII 569 TA Sammur

ISA 1407 TA Lootus
IE 2994 TB Silla
II 649 TA Loots
IEE Raudjas T mära
IEI 210 T Miks
IIE 16019 PP. Br. Joyense
III 14213 P. Br. Intact

151; —; 157; —; 186; 20,5; —; II; 4; 4; 7; 7. V 1953. a.

4763 TB HEKU

«Lenini Tee» kolh., Rapla raj.
Punane, V 1949. a., «Lenini Tee» kolh., Rapla raj.

EMA 3516 TB Miia
EE Beebi, kõrb T mära
EI 361 TA Amatöör
EEE Kindlaks määramata
EEI Kindlaks määramata
EIE 986 T Hoiva
EII 64 T Arend

ISA 755 TA Hümar
IE 1481 TA Arfosa
II 527 TA Hasavat
IEE 1284 T Maimu
IEI 64 T Arend
IIE 1279 T Arika
III 317 T Hingstar

152; —; 155; —; 186; 19,5; —; II; 5; 3; 4; 22. V 1953. a.

4738 TB UNU

I. V. Stalini nim. kolh., Märjamaa raj.
Punane, 1949. a., Märjamaa raj.

EMA 13848 TB Hepe
EE 1923 TA Tiiu
EI 315 T Harley
EEE T mära
FEI 63 T Tello
EIE 1283 T Aade
EII 133 T Heldenknabe

ISA 1183 TA Uksu
IE 2373 TA Horma
II 573 TA Uhke
IEE Hepsi, T mära
IEI 317 T Hingstar
IIE P. Br. Deroute
III 11390 P. Br. Guichen

152; —; 154; —; 184; 20; —; II; 6; 4; 6; 7. V 1953. a.

4740 TB HERPO

«Bolševiku» kolh., Rapla raj.
Raudjas, 7. V 1950. a., Rapla raj.

EMA 15272 TB Ulla
EE 5344 TB Hadi
EI 1125 TA Ullar
EEE Miira, raudjas T mära
EEI 403 TA Hason
EIE 3134 TB Tilla
EII 573 TA Uhke

ISA 1156 TB Hasmur
IE 1739 TA Alfa
II 129 T Hasmo
IEE 978 T Milla
IEI 64 T Arend
IIE 957 T Waldfrau
III 1649 Tk Hyperion

154; —; 160; —; 186; 21; —; I; 6; 6; 6; 22. V 1953. a.
Tõuraamatusse märgitud 1 tütar
23. IX 1953. a. Raplas veo- ja sõiduvõistlustel
2000 m veo aeg 16.51,9
2000 m sõidu aeg 6.30,0
kaugusveos 100 m

4742 TB GRANNU

«Stalinliku Tee» kolh., Paide raj.
Raudjas, 10. V 1949. a., Paide raj.

EMA 9494 TB Tiidi
EE Luise, must T mära
EI 585 TA Tark
EEE Kindlaks määramata
EEI Kindlaks määramata
EIE Miira, kõrb T mära
EII 305 T Toivo

ISA 1511 TA Gurtus
IE 5180 TB Katu
II 318 T Gotho
IEE Teksi, kõrb T mära
IEI 169 T Karuso
IIE Dolli, T mära
III 240 T Grant

153; —; 157; —; 179; 20; —; II; 5; 3; 5; 12. VI 1953. a.

4744 TB ULGAR

«Majaka» kolh., Paide raj.
Kõrb, 20. IV 1950. a., «Majaka» kolh., Paide raj.

EMA 9534 TB Kannu
EE Miira, raudjas T mära
EI 872 TB Konto
EEE Kindlaks määramata
EEI Kindlaks määramata
EIE Maja, must T mära
EII 338 T Candit

ISA 2468 TB Ukup
IE 2129 TA Kalvi
II 573 TA Uhke
IEE Maja, T mära
IEI 338 T Candit
IIE P. Br. Deroute
III 11390 P. Br. Guichen

152; —; 161; —; 180; 20; —; II; 5; 5; 5; 12. VI 1953. a.

4746 TB SAMBU

«Majaka» kolh., Paide raj.
Kõrb, 22. IV 1949. a., Paide raj.

EMA 5210 TB Katta
EE Kõrb T mära
EI 338 T Candit
EEE Kindlaks määramata
EEI Kindlaks määramata
EIE Kõrb T mära
EII 294 T Carmelit

ISA 1117 TA Sambu
IE 2129 TA Galvi
II 569 TA Sammur
IEE Maja, must T mära
IEI 338 T Candit
IIE P. Br. Epase
III 5908 P. Br. Vidangeur

152; —; 157; —; 182; 20,5; —; II; 5; 5; 5; 12. VI 1953. a.

4748 TB TAKKI

«Majaka» kolh., Paide raj.
Puna-raudjas, 6. VII 1950. a., Paide raj.

EMA 13440 TB Haida
EE Maara, punane T mära
EI 927 TA Hinkur
EEE Kindlaks määramata
EEI 338 T Candit
EIE 1174 T Maika
EII 317 T Hingstar

ISA 1037 TA Torko
IE Maara, raudjas T mära
II 575 TA Tugev
IEE T mära
IEI T täkk
IIE 7425 P. Br. Belle
III 11390 P. Br. Guichen

150; —; 155; —; 182; 21; —; II; 5; 5; 5; 12. VI 1953. a.

4750 TB TULGUR

«Sädeme» kolh., Vändra raj.
Kõrb, 18. V 1949. a., «Sädeme» kolh., Vändra raj.

EMA 2300 TB Hihih
EE 506 E Mustla-Maali
EI 42 T Harun
EEE 416 E Manni
EEI Sachi-Juku
EIE 1167 Tk Olikas
EII Hetman

ISA 1215 TA Tulgar
IE 4436 TB Haasa
II 575 TA Tugev
IEE Maali, kõrb T mära
IEI 393 TA Hart
IIE 7425 P. Br. Belle
III 11390 P. Br. Guichen

152; —; 157; —; 181; 20; —; II; 6; 4; 6; 11. VI 1953. a.

4752 TB TUGEV

«Leegi» kolh., Märjamaa raj.
Kõrb, 1948. a., Märjamaa raj.

EMA Miira, T mära

ISA 1270 TB Tugev
IE Kõrb T mära
II 575 TA Tugev
IEE Kindlaks määramata
IEI Kindlaks määramata
IIE 7425 P. Br. Belle
III 11390 P. Br. Guichen

163; —; 165; —; 201; 23; —; I; 5; 9; 6; 4. VI 1953. a.

4754 TB HETTUR

«Leninliku Tee» kolh., Märjamaa raj.
Puna-raudjas, 29. V 1950. a., «Leninliku Tee» kolh., Märjamaa raj.

EMA 13940 TB Senta
EE 8660 TB Heta
EI 569 TA Sammur
EEE Kindlaks määramata
EEI 651 TA Hangur
EIE P. Br. Epase
EII 5908 P. Br. Vidangeur

ISA 1658 TB Hardik
IE Maara, raudjas T mära
II 635 TA Haldi
IEE Raudjas T mära
IEI 108 T Juku
IIE Kõrb T mära
II 348 T Halis

150; —; 154; —; 178; 21; —; II; 5; 3; 4; 17. VI 1953. a.

4756 TB TARMO

«Tasuja» kolh., Märjamaa raj.
Raudjas, 22. IV 1948. a., Märjamaa raj.

EMA 3099 TA Moora
EE Milla, kõrb T mära
EI 537 TA Muks
EEE Viigu, raudjas T mära
EEI 108 T Juku
EIE Selma, must T mära
EII 210 T Miks

ISA 1033 TA Tannur
IE 1743 TA Anga
II 575 TA Tugev
IEE 1284 T Maimu
IEI 64 T Arend
IIE 7425 P. Br. Belle
III 11390 P. Br. Guichen

151; —; 153; —; 180; 21,5; —; II; 5; 3; 5; 17. VI 1953. a.

4758 TB UMAR

«Lehola-Lembitu» kolh., Viljandi raj.
Kõrb, 17. IV 1950. a., «Lehola-Lembitu» kolh., Viljandi raj.

EMA Arpa, kõrb T mära

ISA 1269 TA Ulbur
IE 2846 TB Hasli
II 573 TA Uhke
IEE 1407 T Henni
IEI 129 T Hasmo
IIE P. Br. Deroute
III 11390 P. Br. Guichen

152; —; 157; —; 180; 20,5; —; II; 5; 3; 5; 2. VI 1953. a.

4760 TB LEKS

«Laasikmäe» kolh., Viljandi raj.
Heleraudjas, 20. III 1950. a., «Laasikmäe» kolh., Viljandi raj.
EMA Elsa, helekõrb T mära

ISA 1335 TA Lemmo
IE 9720 TB Helse
II 649 TA Loots
IEE Tiksi, T mära
IEI 627 TA Helsen
IIE 16019 P. Br. Joyense
III 14213 P. Br. Intact

152; —; 163; —; 180; 20; —; II; 5; 4; 5; 4. V 1953. a.

4762 TB HIKU-MIKU

«Esimese Mai» kolh., Viljandi raj.
Raudjas, 18. IV 1949. a., «Esimese Mai» kolh., Viljandi raj.

EMA 18350 TB Miira
EE T mära
EI T täkk

ISA 1064 TB Haidak
IE 1544 TB Andra
II 584 TB Hernes
IEE 962 T Martinica
IEI 64 T Arend
IIE 958 T Valhalla
III 42 T Harun

152; —; 156; —; 180; 20,5; —; II; 7; 3; 5; 19. VI 1953. a.

4764 TB TUKS

«Bolševiku» kolh., Viljandi raj.
Raudjas, 1950. a., «Bolševiku» kolh., Viljandi raj.

EMA 15634 TB Lonni
EE 2051 TA Hilda
EI 649 TA Loots
EEE Irma, kõrb T mära
EEI 77 T Haron
EIE 16019 P. Br. Joyense
EII 14213 P. Br. Intact

ISA 1505 TA Tiiger
IE 2994 TB Silla
II 857 TA Tambur
IEE T mära
IEI 210 T Miks
IIE 1743 TA Anga
III 575 TA Tugev

152; —; 157; —; 180; 20,5; —; II; 6; 5; 6; 30. IV 1953. a.

4766 TB URMO

«Tuleviku» kolh., Viljandi raj.
Tumeraudjas, 17. IV 1949. a., Viljandi raj.

EMA 14194 TB Herpa
EE 2878 TB Herma
EI 317 T Hingstar
EEE 1253 T Jallo
EEI 348 T Halis
EIE 1284 T Maimu
EII 133 T Heldenknabe

ISA 1125 TA Ullar
IE 3134 TB Tilla
II 573 TA Uhke
IEE T mära
IEI 230 T Torilan
IIE P. Br. Deroute
III 11390 P. Br. Guichen

151; —; 155; —; 180; 20,5; —; II; 7; 3; 6; 19. VI 1953. a.

4768 TB UUMOR

«Punase Tähe» kolh., Märjamaa raj.
Kõrb, 1948. a., Märjamaa raj.

EMA Jonni, T mära

ISA 1183 TA Uksu
IE 2373 TA Horma
II 573 TA Uhke
IEE Hepsi, T mära
IEI 317 T Hingstar
IIE P. Br. Deroute
III 11390 P. Br. Guichen

150; —; 156; —; 181; 21,5; —; II; 4; 4; 4; 18. VI 1953. a.

4770 TB UMER

V. I. Lenini nim. kolh., Märjamaa raj.
Kõrb, 1949. a., «Vambola» kolh., Märjamaa raj.

EMA 3772 TB Kalli
EE Selma, T mära
EI Sannu, T täkk

ISA 1359 TA Uardo
IE 2291 TA Lulla
II 573 TA Uhke
IEE 1690 TB Halda
IEI 649 TA Loots
IIE P. Br. Deroute
III 11390 P. Br. Guichen

152; —; 169; —; 181; 20; —; II; 4; 4; 4; 18. VI 1953. a.

4772 TB LAARAT

«Esimese Mai» kolh., Märjamaa raj.
Kõrb, 1949. a., Märjamaa raj.

EMA 2052 TB Heiti
EE Salmi, kõrb T mära
EI 348 T Halis
EEE Kindlaks määramata
EEI 42 T Harun
EIE 978 T Milla
EII 42 T Harun

ISA 1407 TA Lootus
IE 2994 TB Silla
II 649 TA Loots
IEE Raudjas T mära
IEI 210 T Miks
IIE 16019 P. Br. Joyense
III 14213 P. Br. Intact

153; —; 158; —; 182; 21,5; —; II; 6; 4; 4; 18. VI 1953. a.

4774 TB HILLAR

«Kommunismi Teele» kolh., Märjamaa raj.
Kõrb, 1950. a., Märjamaa raj.

EMA	Mauri, T mära	ISA	3590 TB Heidu
EE	Kindlaks määramata	IE	Maara, T mära
EI	284 T Montebello	II	317 T Hingstar
EIE	367 T Gudrun	IEE	Kindlaks määramata
EII	72 T Mars	IEI	Kindlaks määramata
		IIE	1284 T Maimu
		III	133 T Heldenknabe

151; —; 155; —; 181; 19; —; II; 4; 3; 5; 18. VI 1953. a.

4776 TB LEMBI

«Uue Elu» kolh., Põltsamaa raj.
Puna-raudjas, 20. X 1950. a., «Uue Elu» kolh., Põltsamaa raj.

EMA	3271 TA Unne	ISA	1021 TA Lembo
EE	1795 TA Norma	IE	1559 TA Mimi-Lee
EI	573 TA Uhke	II	649 TA Loots
EEE	1783 TA Delta	IEE	644 T Lauk
EEI	315 T Harley	IEI	50 T Mavr
EIE	P. Br. Deroute	IIE	16019 P. Br. Joyense
EII	11390 P. Br. Guichen	III	14213 P. Br. Intact

158; —; 161; —; 184; 21; —; I; 7; 7,5; 6; 12. V 1953. a.
13. IX 1953. a. Kolga-Jaanis veo- ja sõiduvõistlustel
2000 m veo aeg 19.07,5
2000 m sõidu aeg 6.58,8
kaugusveos 521 m

4778 TB VIKU

Oorgu kolh., Põltsamaa raj.
Raudjas, 18. VII 1950. a., Oorgu kolh., Põltsamaa raj.

EMA	9672 TB Grete	ISA	2758 TB Villar
EE	4208 TB Ilme	IE	4208 TB Ilme
EI	952 TB Grunne	II	571 TA Virk
EEE	Miira, T mära	IEE	Miira, T mära
EEI	413 TA Auri	IEI	413 TA Auri
EIE	1852 TB Arma	IIE	3989 P. Br. Union
EII	240 T Grant	III	8741 P. Br. Dol

165; —; 167; —; 185; 21,5; —; I; 6; 6,5; 6; 12. V 1953. a.

4780 TB ULAK

«Edasi» kolh., Viljandi raj.
Tumeraudjas, 21. V 1950. a., «Edasi» kolh., Viljandi raj.

EMA	3842 TB Haara	ISA	1185 TA Uuras
EE	8934 TB Elli	IE	2314 TB Hati
EI	399 TA Hommik	II	573 TA Uhke
EEE	Raudjas T mära	IEE	1531 TA Harita
EEI	205 T Edu	IEI	317 T Hingstar
EIE	1283 T Aade	IIE	P. Br. Deroute
EII	42 T Harun	III	11390 P. Br. Guichen

156; —; 160; —; 186; 21; —; I; 6; 7; 6; 10. V 1953. a.
1953. a. Välgital veo- ja sõiduvõistlustel
2000 m veo aeg 19.33,0
2000 m sõidu aeg 7.25,0
kaugusveos 46 m

4782 TB LARVIK

«Ühisjõu» kolh., Viljandi raj.
Puna-raudjas, 24. VI 1950. a., Viljandi raj.

EMA Miira, T mära
EE T mära
EI T täkk

ISA 2302 TB Leek
IE Milla, kõrb T mära
II 1063 TA Loonor
IEE Kõrb T mära
IEI 298 T Ainto
IIE Noora, kõrb T mära
III 649 TA Loots

160; —; 164; —; 191; 21; —; I; 5; 7; 6; 10. V 1953. a.
1952. a. Viljandis nooihobuste näitusel III auhind

4784 TB LINK

«Uue Tee» kolh., Viljandi raj.
Raudjas, 24. VI 1949. a., «Uue Tee» kolh., Viljandi raj.

EMA 15652 TB Apa
EE 3850 TB Herta
EI 560 TB Aspal
EEE Miira, kõrb T mära
EEI 133 T Heldenknabe
EIE 1296 T Hilla
EII 295 T Ajaks

ISA 1335 TA Lemmo
IE 9720 TB Helse
II 649 TA Loots
IEE Tiksi, T mära
IEI 627 TA Helsen
IIE 16019 P. Br. Joyense
III 14213 P. Br. Intact

160; —; 161; —; 185; 21; 532; I; 6; 7; 5; 10. V 1953. a.

4786 TB VARMO

S. M. Kirovi nim kolh., Pärnu linna piirkond
Tumeraudjas, 1945. a., Pärnu linna piirk.

EMA Olli, T mära
EE Kindlaks määramata
EI Kindlaks määramata

ISA 981 TA Väle
IE 1262 T Almi
II 571 TA Virk
IEE 92 T Dora
IEI 64 T Arend
IIE 3989 P. Br. Union
III 8741 P. Br. Dol

150; —; 156; —; 182; 20,5; —; II; 4; 3,5; 5; 18. VI 1953. a.

4788 TB LASKUR

«Esimese Mai» kolh., Viljandi raj.
Raudjas-kimmel, V 1948. a., Viljandi raj.

EMA 4138 TB Liisa
EE Puna-raudjas T mära
EI 77 T Haron
EEE Raudjas T mära
EEI T täkk
EIE Raudjas T mära
EII 1543 Tk Heldenknabe

ISA 1892 TB Lord
IE 4136 TB Helga
II 649 TA Loots
IEE Raudjas T mära
IEI 77 T Haron
IIE 16019 P. Br. Joyense
III 14213 P. Br. Intact

153; —; 160; —; 196; 21; —; I; 6; 5; 6; 29. VI 1953. a.

4790 TB HETMAR

«Kalju» kolh., Viljandi raj.
Raudjas, 1946. a., Viljandi raj.

EMA Hella, T mära
EE T mära
EI T täkk

ISA 1064 TB Haidak
IE 1544 TB Andra
II 584 TB Hernes
IEE 972 T Martinica
IEI 64 T Arend
IIE 958 T Valhalla
III 42 T Harun

151; —; 155; —; 176; 19,5; —; II; 5; 3; 5; 16. VI 1953. a.

4792 TB LEEK

Karksi kolh., Abja raj.
Kõrb, 1950. a., Karksi kolh., Abja raj.

EMA 9992 TB Auli
EE Vella, must T mära
EI 717 TA Aaro
EEE T mära
EEI T täkk
EIE Riita, hall T mära
EII 325 T Arats

ISA 1361 TA Liki
IE 1533 TA Hesta
II 649 TA Loots
IEE 965 T Hestia
IEI 42 T Harun
IIE 16019 P. Br. Joyense
III 14213 P. Br. Intact

151; —; 160; —; 180; 20; —; II; 5; 3,5; 5; 26. VI 1953. a.

4794 TB LUKU

«Töö» kolh., Abja raj.
Kõrb, 1950. a., «Töö» kolh., Abja raj.

EMA 17618 TB Gati
EE T mära
EI 1346 TB Gigant
EEE Kindlaks määramata
EEI Kindlaks määramata
EIE 1578 TB Asta
EII 746 TB Gumbo

ISA 1361 TA Liki
IE 1533 TA Hesta
II 649 TA Loots
IEE 965 T Hestia
IEI 42 T Harun
IIE 16019 P. Br. Joyense
III 14213 P. Br. Intact

150; —; 158; —; 183; 20; II; 5; 4; 4; 26. VI 1953. a.

4796 TB LIKI

Karksi kolh., Abja raj.
Kõrb, 1950. a., Karksi kolh., Abja raj.

EMA 15556 TB Hiiti
EE 9992 TB Auli
EI 641 TA Honti
EEE Vella, must T mära
EEI 717 TA Aaro
EIE Miira, kõrb T mära
EII 348 T Halis

ISA 1361 TA Liki
IE 1533 TA Hesta
II 649 TA Loots
IEE 965 T Hestia
IEI 42 T Harun
IIE 16019 P. Br. Joyense
III 14213 P. Br. Intact

153; —; 160; —; 180; 20; —; II 6; 3,5; 5; 26. VI 1953. a.

4798 TB URMAS

«Töö» kolh., Abja raj.
Must, 23. V 1948. a., Abja raj.

EMA 17582 TB Hilma
EE Gilla, T mära
EI 641 TA Honti
EEE Maara, kõrb T mära
EEI 746 TB Gumbo
EIE Miira, kõrb T mära
EII 348 T Halis

ISA 797 TA Uku
IE Deli, T mära
II 573 TA Uhke
IEE 683 T Herni
IEI 25 T Doppelgänger
IIE P. Br. Deroute
III 11390 P. Br. Guichen

152; —; 158; —; 182; 20; —; II; 5; 4; 5; 9. IV 1953. a.

4800 TB HALJAS

«Uue Võidu» kolh., Abja raj.
Raudjas, 1949. a., «Uue Võidu» kolh., Abja raj.

EMA 21320 TB Harta
EE Kalli, T mära
EI 627 TA Helsen
EEE T mära
EEI 520 TB Hindu
EIE Miira, punane T mära
EII 348 T Halis

ISA 4174 TB Hillar
IE 9976 TB Gumo
II 641 TA Honti
IEE Tella, T mära
IEI 746 TB Gumbo
IIE Miira, T mära
III 348 T Halis

152; —; 160; —; 186; 20,5; —; II; 5; 5,5; 6; 20. VI 1953. a.

4802 TB HELMU

«Uue Võidu» kolh., Abja raj.
Heleraudjas, 1949. a., «Uue Võidu» kolh., Abja raj.

EMA 21316 TB Haissa
EE Aali, T mära
EI 641 TA Honti
EEE T mära
EEI 295 T Ajaks
EIE Miira, kõrb T mära
EII 348 T Halis

ISA 4174 TB Hillar
IE 9976 TB Gumo
II 641 TA Honti
IEE Tella, T mära
IEI 746 TB Gumbo
IIE Miira, T mära
III 348 T Halis

153; —; 160; —; 185; 21; —; II; 5; 6; 6; 26. VI 1953. a.

4804 TB HULLAM

«Töö» kolh., Abja raj.
Raudjas, 4. VII 1950. a., «Töö» kolh., Abja raj.

EMA 16512 TB Ulli
EE 4366 TB Gaidi
EI 797 TA Uku
EEE Katinka, kõrb T mära
EEI 746 TB Gumbo
EIE Deli, T mära
EII 573 TA Uhke

ISA 1974 TB Hurt
IE 1842 TB Helgi
II 675 TA Hardi
IEE 418 T Dama
IEI 332 T Horazius
IIE 1237 T Alla
III 317 T Hingstar

150; —; 154; —; 180; 20,5; —; II; 7; 3,5; 6; 1. VI 1953. a.
1953. a. «Töö» kolh., Abja raj. noorhobuste näitusel II auhind

4806 TB HOPP

«Bolševiku» kolh., Rapla raj.
Heleraudjas, 1. VII 1950. a., «Bolševiku» kolh., Rapla raj.

EMA	3464 TB Hei	ISA	1156 TB Hasmur
EE	Miira, punane T mära	IE	1739 TA Alfa
EI	405 TA Haidar	II	129 T Hasmo
EEE	T mära	IEE	978 T Milla
EEI	T täkk	IEI	64 T Arend
EIE	985 T Hiito	IIE	957 T Waldfrau
EII	42 T Harun	III	1649 Tk Hyperion

150; —; 156; —; 178; 21; —; II; 5; 4; 4; 30. VI 1953. a.

4808 TB HESTOR

Kehtna sovh., Rapla raj.
Puna-raudjas, 12. IV 1950. a., Kehtna sovh., Rapla raj.

EMA	4083 TA Selmi	ISA	1156 TB Hasmur
EE	2498 TB Halma	IE	1739 TA Alfa
EI	785 TA Sandur	II	129 T Hasmo
EEE	824 T Liisa	IEE	978 T Milla
EEI	129 T Hasmo	IEI	64 T Arend
EIE	985 T Hiito	IIE	957 T Waldfrau
EII	569 TA Sammur	III	1649 Tk Hyperion

149; —; 153; —; 178; 20; —; II; 5; 4; 6; 30. VI 1953. a.

4810 TB HALOP

Kehtna sovh., Rapla raj.
Raudjas, 17. V 1950. a., Kehtna sovh., Rapla raj.

EMA	4127 TA Lermi	ISA	1156 TB Hasmur
EE	1545 T Haiti	IE	1739 TA Alfa
EI	649 TA Loots	II	129 T Hasmo
EEE	983 T Minni	IEE	978 T Milla
EEI	42 T Harun	IEI	64 T Arend
EIE	16019 P. Br. Joyense	IIE	957 T Waldfrau
EII	14213 P. Br. Intact	III	1649 Tk Hyperion

149; —; 155; —; 178; 20; —; II; 5; 4; 6; 30. VI 1953. a.

4812 TB TEKI

«Jüriöö» kolh., Rapla raj.
Punane, V 1950. a., «Jüriöö» kolh., Rapla raj.

EMA	4821 TA Taali	ISA	1033 TA Tannur
EE	T mära	IE	1743 TA Anga
EI	1044 TB Tallo	II	575 TA Tugev
EEE	Kindlaks määramata	IEE	1284 T Maimu
EEI	Kindlaks määramata	IEI	64 T Arend
EIE	Tiksi, raudjas T mära	IIE	7425 P. Br. Belle
EII	63 T Tello	III	11390 P. Br. Guichen

150; —; 155; —; 180; 22; —; II; 5; 4; 4; 24. VI 1953. a.

4814 TB HOOMER

«Partisani» kolh., Rapla raj.
Kõrb, 21. VI 1950. a., «Partisani» kolh., Rapla raj.

EMA 3536 TB Tella
EE Vanda, kõrb T mära
EI 63 T Tello
EEE T mära
EEI T täkk
EIE 12185 I. Fr. Molline
EII 1232 I. Fr. Tello

ISA 1156 TB Hasmur
IE 1739 TA Alfa
II 129 T Hasmo
IEE 978 T Milla
IEI 64 T Arend
IIE 957 T Waldfrau
III 1649 Tk Hyperion

154; —; 160; —; 178; 19,5; —; II; 5; 4; 6; 24. VI 1953. a.

4816 TB TRUKS

«Linnuse» kolh., Rapla raj.
Kõrb, 16. VI 1950. a., «Linnuse» kolh., Rapla raj.

EMA 3478 TB Malle
EE Lotte, T mära
EI 616 TB Mikifer
EEE Kindlaks määramata
EEI Kindlaks määramata
EIE T mära
EII 210 T Miks

ISA 807 TA Tarku
IE Trika, kõrb T mära
II 575 TA Tugev
IEE Kindlaks määramata
IEI Kindlaks määramata
IIE 7425 P. Br. Belle
III 11390 P. Br. Guichen

151; —; 155; —; 178; 20; —; II; 5; 4; 4; 24. VI 1953. a.

4818 TB TIIT

«Võidu» kolh., Rapla raj.
Raudjas, 1950. a., «Võidu» kolh., Rapla raj.

EMA Miira, T mära
EE T mära
EI 737 TA Hurry
EEE Kindlaks määramata
EEI Kindlaks määramata
EIE Hopka, raudjas T mära
EII 316 T Hontos

ISA 1409 TA Tardi
IE Piia, T mära
II 807 TA Tarku
IEE Kindlaks määramata
IEI Kindlaks määramata
IIE Trika, T mära
III 575 TA Tugev

152; —; 155; —; 180; 19,5; —; II; 4; 4; 5; 24. VI 1953. a.

4820 TB LEMMIK

«Sädeme» kolh., Põltsamaa raj.
Tumeraudjas, 1949. a., «Sädeme» kolh., Põltsamaa raj.

EMA 4644 TB Helgi
EE 1528 TB Helve
EI 317 T Hingstar
EEE 591 T Mascha
EEI 204 T Hallo
EIE 1284 T Maimu
EII 133 T Heldenknabe

ISA 1021 TA Lembo
IE 1559 TA Mimi-Lee
II 649 TA Loots
IEE 644 T Lauk
IEI 50 T Mavr
IIE 16019 P. Br. Joyense
III 14213 P. Br. Intact

153; —; 158; —; 185; 20,5; —; II; 6; 5; 6; 4. VII 1953. a.

4822 TB VILLUR

«Koidu» kolh., Abja raj.
Raudjas-kimmel, 1950. a., Abja raj.

EMA Maara, heleraudjas T mära
EE Miira, raudjas T mära
EI 1166 TB Mento
EEE Kindlaks määramata
EEI 301 T Hallo
EIE Mossa, tumepunane T mära
EII 284 T Montebello

ISA 981 TA Väle
IE 1262 T Almi
II 571 TA Virk
IEE 92 T Dora
IEI 64 T Arend
IIE 3989 P. Br Union
III 8741 P. Br. Dol

153; —; 160; —; 181; 20,5; —; II; 6; 5; 5; 13. V 1953. a.

4824 TB ESKO

«Edasi» kolh., Viljandi raj.
Raudjas, 1949. a., Viljandi raj.

EMA 15708 TB Asma
EE Olli, T mära
EI 786 TB Arso
EEE T mära
EEI T täkk
EIE 633 T —
EII 295 T Ajaks

ISA 977 TA Emka
IE Miira, kõrb T mära
II 205 T Edu
IEE Raudjas T mära
IEI 55 T Momus
IIE 978 T Milla
III 107 T Emir

153; —; 157; —; 183; 20,5; —; II; 6; 5; 4; 2. VII 1953. a.

4826 TB HARRI

«Tuleviku» kolh., Viljandi raj.
Raudjas, 1. VI 1949. a., «Tuleviku» kolh., Viljandi raj.

EMA Juta, T mära
EE Launa, T mära
EI Saks, T täkk
EEE T mära
EEI T täkk
EIE T mära
EII T täkk

ISA 1872 TB Halu
IE 1524 TB Alidevi
II 399 TA Hommik
IEE T mära
IEI 225 T Madis
IIE 1283 T Aade
III 42 T Harun

154; —; 158; —; 182; 22; —; I; 5; 6,5; 6; 26. VI 1952. a.

4828 TB UKO

«Esimese Mai» kolh., Põltsamaa raj.
Tumeraudjas, 18. V 1947. a., «Võidu» kolh., Märjamaa raj.

EMA 17516 TB Mirka
EE Raudjas T mära
EI 210 T Miks
EEE Miira, punane T mära
EEI 405 TA Haidar
EIE 950 T Flicka
EII 43 T Meinhard

ISA 1183 TA Uksu
IE 2373 TA Horma
II 573 TA Uhke
IEE Hepsi, T mära
IEI 317 T Hingstar
IIE P. Br. Deroute
III 11390 P. Br. Guichen

157; —; 162; —; 190; 21,5; —; I; 7; 7,5; 6; 1. V 1953. a.

4830 TB HIKO

Viljandi raj.
Puna-raudjas, 10. V 1949. a., —

EMA Aade, punane T mära
EE Anni, T mära
EI 64 T Arendi poeg
EEE T mära
EEI T täkk
EIE T mära
EII 64 T Arend

ISA 2536 TB Harvik
IE 11224 TB Tooni
II 348 T Halis
IEE 4216 TB Diana
IEI 575 TA Tugev
IIE 978 T Milla
III 42 T Harun

156; —; 160; —; 184; 20,5; —; II; 5; 6; 6; 17. VI 1953. a.

4832 TB UHTER

«Sinialliku» kolh., Viljandi raj.
Puna-raudjas, 26. V 1950. a., «Sinialliku» kolh., Viljandi raj.

EMA 4843 TB Helli
EE Andra, T mära
EI 399 TA Hommik
EEE T mära
EEI T täkk
EIE 1283 T Aade
EII 42 T Harun

ISA 1057 TA Urmo
IE 1852 TB Arma
II 573 TA Uhke
IEE 1180 T Noora
IEI 295 T Ajaks
IIE P. Br. Deroute
III 11390 P. Br. Guichen

154; —; 160; —; 181; 20,5; 525; I; 6; 6; 7; 25. VII 1953. a.

4834 TB UKSA

«Võidu» kolh., Märjamaa raj.
Raudjas, 27. VI 1949. a., «Linda» kolh., Pärnu linna piirk.

EMA 15324 TB Heku
EE Miira, raudjas T mära
EI 317 T Hingstar
EEE Raudjas T mära
EEI 178 T Murak
EIE 1284 T Maimu
EII 133 T Heldenknabe

ISA 1183 TA Uksu
IE 2373 TA Horma
II 573 TA Uhke
IEE Hepsi, T mära
IEI 317 T Hingstar
IIE P. Br. Deroute
III 11390 P. Br. Guichen

151; —; 159; —; 184; 20; —; II; 6; 3; 6; 6. VIII 1953. a.
1950. a. Märjamaal noorhobuste näitusel II auhind
1951. a. «Võidu» kolh., Märjamaa raj. noorhobuste näitusel II auhind

4836 TB TOGI

V. I. Lenini nim. kolh., Märjamaa raj.
Raudjas, 1950. a., Märjamaa raj.

EMA Miira, T mära
EE T mära
EI T täkk

ISA 1527 TA Tuuslar
IE 5114 TB Illa
II 575 TA Tugev
IEE T mära
IEI 314 T Honker
IIE 7425 P. Br. Belle
III 11390 P. Br. Guichen

154; —; 157; —; 182; 20; —; II; 4; 4; 5; 10. VIII 1953. a.

4838 TB LEOK

Vigala kolh., Märjamaa raj.
Kõrb, 1949. a., I. V. Stalini nim. kolh., Märjamaa raj.

EMA	14380 TB Tiksi	ISA	1407 TA Lootus
EE	Manna, T mära	IE	2994 TB Silla
EI	1158 TB Tuksi	II	649 TA Loots
EEE	T mära	IEE	Raudjas T mära
EEI	T täkk	IEI	210 T Miks
EIE	2052 TB Heiti	IIE	16019 P. Br. Joyense
EII	575 TA Tugev	III	14213 P. Br. Intact

153; —; 160; —; 184; 20,5; —; II; 6; 5; 6; 19. VIII 1953. a.

4840 TB UKU

V. I. Lenini nim. kolh., Märjamaa raj.
Must, 1949. a., Märjamaa raj.

EMA	Anni, T mära	ISA	1183 TA Uksu
		IE	2373 TA Horma
		II	573 TA Uhke
		IEE	Hepsi, T mära
		IEI	317 T Hingstar
		IIE	P. Br. Deroute
		III	11390 P. Br. Guichen

154; —; 158; —; 182; 21; —; II; 5; 4; 6; 9. VIII 1953. a.

4842 TB HARRIS

«Linda» kolh., Pärnu linna piirkond
Kõrb, 1950. a., «Linda» kolh., Pärnu linna piirk.

EMA	17762 TB Hinni	ISA	2164 TB Halli
EE	Miira, kõrb T mära	IE	2302 TB Hasta
EI	402 TB Hentu	II	801 TA Haril
EEE	Kõrb T mära	IEE	1592 TB Tarma
EEI	43 T Meinhard	IEI	356 TB Havai
EIE	1262 T Almi	IIE	Mirti, kõrb T mära
EII	336 T Herold	III	625 TA Halik

151; —; 156; —; 184; 20; —; II; 6; 4; 5; 19. VIII 1953. a.

4844 TB HEITI

«Linda» kolh., Pärnu linna piirkond
—, 1950. a., «Linda» kolh., Pärnu linna piirk.

EMA	13008 TB Aika	ISA	2164 TB Halli
EE	Tella, raudjas T mära	IE	2302 TB Hasta
EI	282 T Ametnik	II	801 TA Haril
EEE	Kindlaks määramata	IEE	1592 TB Tarma
EEI	Kindlaks määramata	IEI	357 TB Havai
EIE	979 T Maasik	IIE	Mirti, kõrb T mära
EII	64 T Arend	III	625 TA Halik

152; —; 157; —; 180; 20; —; II; 6; 5; 5; 19. VIII 1953. a.

4846 TB HELD

«Linda» kolh., Pärnu linna piirkond
Tumeraudjas, 1950. a., «Linda» kolh., Pärnu linna piirk.

EMA 4637 TA Aida
EE 2729 TA Madi
EI 377 TA Avarus
EEE Milla, kõrb T mära
EEI 214 T Meinhard
EIE 961 T Mantinea
EII 64 T Arend

ISA 2164 TB Halli
IE 2302 TB Hasta
II 801 TA Haril
IEE 1592 TB Tarma
IEI 356 TB Havai
IIE Mirti, kõrb T mära
III 625 TA Halik

155; —; 162; —; 186; 21; —; II; 7; 7; 5; 19. VIII 1953. a.

4848 TB UKI

«Esimese Mai» kolh., Paide raj.
Kõrb, 28. II 1950. a., Paide raj.

EMA Asti, T mära
EE Pila, T mära
EI 515 TA Anod
EEE T mära
EEI T täkk
EIE 961 T Mantinea
EII 64 T Arend

ISA 1359 TA Uardo
IE 2291 TA Lulla
II 573 TA Uhke
IEE 1690 TB Halda
IEI 649 TA Loots
IIE P. Br. Deroute
III 11390 P. Br. Guichen

151; —; 158; —; 186; 21,5; —; II; 5; 4; 6; 22. VIII 1953. a.

4850 TB UDU

«Esimese Mai» kolh., Paide raj.
Punane, 12. V 1950. a., «Esimese Mai» kolh., Paide raj.

EMA 19388 TB Conna
EE Galla, T mära
EI 318 T Gotho
EEE T mära
EEI T täkk
EIE Dolli, punane T mära
EII 240 T Grant

ISA 1359 TA Uardo
IE 2291 TA Lulla
II 573 TA Uhke
IEE 1690 TB Halda
IEI 649 TA Loots
IIE P. Br. Deroute
III 11390 P. Br. Guichen

152; —; 157; —; 185; 19,5; —; II; 6; 4; 6; 22. VIII 1953. a.

4852 TB UUDI

«Esimese Mai» kolh., Paide raj.
Raudjas, 10. IV 1950. a., «Esimese Mai» kolh., Paide raj.

EMA 16814 TB Gati
EE Raudjas T mära
EI 369 TA Guido
EEE Kindlaks määramata
EEI Kindlaks määramata
EIE Kõrb T mära
EII 241 T Graphit

ISA 1359 TA Uardo
IE 2291 TA Lulla
II 573 TA Uhke
IEE 1690 TB Halda
IEI 649 TA Loots
IIE P. Br. Deroute
III 11390 P. Br. Guichen

151; —; 157; —; 182; 20; —; II; 6; 4; 6; 22. VIII 1953. a

4854 TB ULLAS

«Tähe» kolh., Viljandi raj.
Tumeraudjas, 10. IV 1949. a., «Tähe» kolh., Viljandi raj.

EMA 1984 TB Siluk
EE Maara, kõrb T mära
EI 206 T Sultan
EE T mära
EEI 97 T Vambo
EIE 963 T Heldria
EII Schafing H imp.
ISA 1261 TA Urnas
IE 2314 TB Hati
II 573 TA Uhke
IEE 1531 TA Harita
IEI 317 T Hingstar
IIE P. Br. Deroute
III 11390 P. Br. Guichen

154; —; 157; —; 188; 21; —; I; 7; 6; 7; 28. VIII 1953. a.

4856 TB ULLAR

«Võidu» kolh., Märjamaa raj.
Raudjas, 12. VI 1949. a., Märjamaa raj.

EMA 1933 TA Vesta
EE Meeri, raudjas T mära
EI 108 T Juku
EE Massa, kõrb T mära
EEI T täkk
EIE Raudjas T mära
EII 1543 Tk Heldenknabe
ISA 1183 TA Uksu
IE 2373 TA Horma
II 573 TA Uhke
IEE Hepsi, T mära
IEI 317 T Hingstar
IIE P. Br. Deroute
III 11390 P. Br. Guichen

157; —; 164; —; 190; 20,5; —; I; 6; 6; 6; 6. VIII 1953. a.

4858 TB LOKE

«Tee Kommunismile» kolh., Rapla raj.
Kõrb, 5. VI 1949. a., «Oktoobri» kolh., Rapla raj.

EMA Beti, T mära
EE 17440 TB Viira
EI 403 TA Hason
EEE Hille, T mära
EEI 776 TB Niklus
EIE 965 T Hestia
EII 42 T Harun
ISA 1507 TA Luna
IE 72 T Karrt
II 1013 TA Leho
IEE T mära
IEI 317 T Hingstar
IIE 1763 TA Harba
III 649 TA Loots

158; —; 165; —; 186; 22; —; I; 6; 7; 6; 5. IX 1953. a.
Tõuraamatusse märgitud 2 tütart

4860 TB LEMMIK

«Tähe» kolh., Abja raj.
Kõrb, 1949. a., Abja raj.

EMA Hille, must T mära
EE Malle, kõrb T mära
EI 332 T Horazius
EEE Massa, must T mära
EEI 287 T Diltram
EIE 977 T Maali
EII 42 T Harun
ISA 973 TA Lennuk
IE Lonny, raudjas T mära
II 649 TA Loots
IEE 169 T Karuso tütar
IEI 12 T Hetman
IIE 16019 P. Br. Joyense
III 14213 P. Br. Intact

159; —; 164; —; 188; 21,5; —; I; 7; 7; 7; 6. VI 1953. a

4862 TB HASMU

«Koidu» kolh., Abja raj.
Must, 1950. a., «Koidu» kolh., Abja raj.

EMA Mall, kõrb T mära
EE Emsi, kõrb T mära
EI 540 TB Mainur
EEE Maara, must T mära
EEI 92 T Esku
EIE Kõrb T mära
EII 253 T Marsol

ISA 2530 TB Heksur
IE 9382 TB Hange
II 1071 TA Heki
IEE 1720 TB Aga
IEI 356 TB Havai
IIE 1690 TB Halda
III 527 TA Hasavat

155; —; 162; —; 180; 21; —; I; 6; 5; 6; 28. IX 1952. a.

4864 TB TULJAK

«Sädeme» kolh., Abja raj.
Tumeraudjas, 1950. a., Abja raj.

EMA Tella, T mära
EE Hella, raudjas T mära
EI 287 T Diltram
EEE Minna, raudjas T mära
EEI 77 T Haron
EIE Raudjas T mära
EII 25 T Doppelgänger

ISA 1498 TB Tarmo
IE 1304 T Maara
II 364 TB Tarvin
IEE Nelli, raudjas LS mära
IEI 51 T Madrid
IIE 653 T Maara
III 279 T Tribut

153; —; 159; —; 180; 19,5; —; II; 6; 3; 7; 25. IX 1952. a.

4866 TB UHLAM

«Veskimäe» kolh., Abja raj.
Raudjas, 1947. a., Abja raj.

EMA 13366 TB Desta
EE Matli, T mära
EI 287 T Diltram
EEE Kindlaks määramata
EEI Kindlaks määramata
EIE Raudjas T mära
EII 25 T Doppelgänger

ISA 797 TA Uku
IE Deli, T mära
II 573 TA Uhke
IEE 683 T Herni
IEI 25 T Doppelgänger
IIE P. Br. Deroute
III 11390 P. Br. Guichen

155; —; 156; —; 185; 20; 528; II; 6; 4; 6; 20. I 1951. a.

4868 TB GIKI

Abja raj.
Heleraudjas, 1949. a., Abja raj.

EMA Ilse, raudjas T mära
EE Mari, raudjas T mära
EI 364 TB Tarvin
EEE Selma, raudjas T mära
EEI 51 T Madrid
EIE 653 T Maara
EII 279 T Tribut

ISA 1346 TB Gigant
IE 1578 TB Asta
II 746 TB Gumbo
IEE T mära
IEI 169 T Karuso
IIE 1280 T Armi
III 240 T Grant

160; —; 168; —; 188; 20; —; I; 6; 6; 6; 25. XI 1952. a.

4870 TB UGI

«Edasi» kolh., Abja raj.
Raudjas, 1948. a., Abja raj.

EMA 4302 TB Noora
EE Kindlaks määramata
EI 325 T Arats
EIE Raudjas T mära
EII 64 T Arend

ISA 1179 TA Ugar
IE 2830 TB Hame
II 573 TA Uhke
IEE 1284 T Maimu
IEI 403 TA Hason
IIE P. Br. Deroute
III 11390 P. Br. Guichen

152; —; 165; —; 180; 20; —; II; 5; 5; 6; 3. VIII 1952. a.

4872 TB HALJAS

«Ühistöö» kolh., Märjamaa raj.
Tumeraudjas, 27. V 1949. a., «Ühistöö» kolh., Märjamaa raj.

EMA 11814 TB Milva
EE Milla, T mära
EI 284 T Montebello
EEE Maara, T mära
EEI T täkk
EIE 367 T Gudrun
EII 72 T Mars

ISA 769 TA Halur
IE Nelli, raudjas T mära
II 348 T Halis
IEE Maara, kõrb T mära
IEI 108 T Juku
IIE 978 T Milla
III 42 T Harun

153; —; 161; —; 194; 20; —; II; 5; 5; 5; 23. IX 1953. a.

25. IX 1953. a. Märjamaal veo- ja sõiduvõistlustel
2000 m veo aeg 17.51,9
2000 m sõidu aeg 7.10,4
kaugusveos 32 m

4874 TB HOPA

«Linda» kolh., Pärnu linna piirkond
Tumeraudjas, 1. V 1950. a., «Linda» kolh., Pärnu linna piirk.

EMA 3449 TA Helde
EE Hilda, T mära
EI 753 TA Halivat
EEE Miira, kõrb T mära
EEI 317 T Hingstar
EIE 2296 TB Leidulaps
EII 527 TA Hasavat

ISA 2164 TB Halli
IE 2302 TB Hasta
II 801 TA Haril
IEE 1592 TB Tarma
IEI 356 TB Havai
IIE Mirti, kõrb T mära
III 625 TA Halik

154; —; 158; —; 180; 19,5; 493; II; 5; 5; 5; 27. IX 1953. a

1953. a. Vigalas veo- ja sõiduvõistlustel XXXVII koht
2000 m veo aeg 19.24,0
2000 m sõidu aeg 7.48,6
27. IX 1953. a. Vigalas veo- ja sõiduvõistlustel
2000 m veo aeg 19.24,0
2000 m sõidu aeg 7.48,6

4876 TB VOKS

Audruranna kolh., Pärnu linna piirkond
Raudjas, 1948. a., Audruranna kolh., Pärnu linna piirk.

EMA Milli, T mära
EE Kindlaks määramata
EI 687 TA Murr
EIE Selma, must T mära
EII 210 T Miks

ISA 1207 TA Vahur
IE 1845 TA Gadi
II 571 TA Virk
IEE 852 T Tipsi
IEI 240 T Grant
IIE 3989 P. Br. Union
III 8741 P. Br. Dol

157; —; 160; —; 190; 22; —; II; 5; 7; 5; 7. X 1953. a.

4878 TB TÜLI

«Bolševiku» kolh., Viljandi raj.
Punane, V 1950. a., «Bolševiku» kolh., Viljandi raj.

EMA 3307 TA Arma
EE 2051 TA Hilda
EI 605 TA Arbo
EEE Irma, kõrb T mära
EEI 77 T Haron
EIE 965 T Hestia
EII 64 T Arend

ISA 1505 TA Tiiger
IE 2994 TB Silla
II 857 TA Tambur
IEE T mära
IEI 210 T Miks
IIE 1743 TA Anga
III 575 TA Tugev

153; —; 155; —; 183; 20,5; —; II; 5; 6; 5; 14. X 1953. a

4880 TB TARK

«Bolševiku» kolh., Viljandi raj.
Raudjas, 1950. a., «Bolševiku» kolh., Viljandi raj.

EMA Tuti, T mära

ISA 1505 TA Tiiger
IE 2994 TB Silla
II 857 TA Tambur
IEE T mära
IEI 210 T Miks
IIE 1743 TA Anga
III 575 TA Tugev

158; —; 160; —; 187; 21; —; I; 6; 6; 6; 14. X 1953. a.

4882 TB URK

«Linda» kolh., Viljandi raj.
Must, 9. IV 1950. a., «Linda» kolh., Viljandi raj.

EMA 17040 TB Milla
EE Must T mära
EI 946 TB Aadu
EEE Kindlaks määramata
EEI Kindlaks määramata
EIE Klarissa, raudjas T mära
EII 375 TA Ajaleht

ISA 1125 TA Ullar
IE 3134 TB Tilla
II 573 TA Uhke
IEE T mära
IEI 230 T Torilan
IIE P. Br. Deroute
III 11390 P. Br. Guichen

158; —; 161; —; 188; 21; —; I; 7; 8; 6; 14. X 1953. a.
21. X 1951. a. Viljandis noorhobuste näitusel III auhind
21. IX 1953. a. — veo- ja sõiduvõistlustel VII koht
2000 m veo aeg 17.35,8
2000 m sõidu aeg 6.46,8
kaugusveos 456 m

4884 TB UKU

«Võidu» kolh., Märjamaa raj.
Raudjas, 19. V 1948. a., «Linda» kolh., Pärnu linna piirk.

EMA Tella, T mära
EE Mella, T mära
EI 839 TA Tarmo
EEE T mära
EEI 284 T Montebello
EIE 19688 TB Laura
EII 575 TA Tugev

ISA 1183 TA Uksu
IE 2373 TA Horma
II 573 TA Uhke
IEE Hepsi, T mära
IEI 317 T Hingstar
IIE P. Br. Deroute
III 11390 P. Br. Guichen

152; —; 159; —; 183; 20,5; —; II; 5; 5,5; 5; 6. VIII 1953. a.

4886 TB SÄDE

«Lembitu» kolh., Rapla raj.
Must, 1950. a., «Lembitu» kolh., Rapla raj.

EMA 12712 TB Totti
EE Sella, punane T mära
EI 807 TA Tarku
EEE Kindlaks määramata
EEI Kindlaks määramata
EIE Trika, kõrb T mära
EII 575 TA Tugev

ISA 1597 TA Seku
IE Tika, must T mära
II 1087 TA Sanno
IEE Kindlaks määramata
IEI 602 TB Mikop
IIE Senta, kõrb T mära
III 569 TA Sammur

156; —; 163; —; 190; 21; —; I; 6; 7; 6; 11. X 1953. a.

4888 TB UHTE

«Võidu» kolh., Rapla raj.
Punane, 13. V 1950. a., «Võidu» kolh., Rapla raj.

EMA Saima, T mära
EE T mära
EI 1087 TA Sanno
EIE Senta, kõrb T mära
EII 569 TA Sammur

ISA 1461 TA Uljur
IE 1771 TA Joora
II 573 TA Uhke
IEE Trika, kõrb T mära
IEI 108 T Juku
IE P. Br. Deroute
III 11390 P. Br. Guichen

150; —; 156; —; 181; 21,5; —; II; 5; 4; 6; 21. IX 1953. a.

4890 TB HAKSUR

Kehtna sovh., Rapla raj.
Kõrb, 27. III 1950. a. Kehtna sovh., Ropka raj.

EMA 4313 TA Siini
EE 1856 TB Helgi
EI 785 TA Sandur
EEE 1331 T Heti
EEI 273 T Hüllo
EIE 985 T Hiito
EII 569 TA Sammur

ISA 1156 TB Hasmur
IE 1739 TA Alfa
II 129 T Hasmo
IEE 978 T Milla
IEI 64 T Arend
IIE 957 T Waldfrau
III 1649 TK Hyperion

152; —; 157; —; 185; 20,5; —; II; 5; 4; 4; 21. IX 1953. a.
23. IX 1953. a. Raplas veo- ja sõiduvõistlustel
2000 m veo aeg 16.44,3
2000 m sõidu aeg 6.04,9
kaugusveos 93 m

4892 TB HANS

«Helge Tee» kolh., Rapla raj.
Punane, 28. V 1950. a., «Helge Tee» kolh., Rapla raj.

EMA Miira, T Mära
EE T mära
EI 619 TA Hints
EIE Maara, T mära
EII 317 T Hingstar

ISA 1156 TB Hasmur
IE 1739 TA Alfa
II 129 T Hasmo
IEE 978 T Milla
IEI 64 T Arend
IIE 957 T Waldfrau
III 1649 Tk Hyperion

152; —; 157; —; 189; 21; —; II; 5; 4,5; 6; 10. V 1953. a.

4894 TB USIN

«Rahu» kolh., Pärnu linna piirkond
Raudjas, 27. V 1950. a., «Rahu» kolh., Pärnu linna piirk.

EMA 3823 TA Helgi
EE Meeri, must T mära
EI 679 TA Hinktur
EEE Kindlaks määramata
EEI Kindlaks määramata
EIE 1752 TB Asta
EII 317 T Hingstar

ISA 1143 TA Uhas
IE 1548 TB Hupa
II 573 TA Uhke
IEE 957 T Waldfrau
IEI 42 T Harun
IIE P. Br. Deroute
III 11390 P. Br. Guichen

159; —; 167; —; 194; 21; —; I; 8; 7; 7; 4. XI 1953. a.

4896 TB UHTAS

Lenini-nim. kolh., Rapla raj.
Raudjas, 14. IV 1951. a., Lenini-nim. kolh., Rapla raj.

EMA 21170 TB Miira
EE Massa, T mära
EI 210 T Miks
EEE Vella, T mära
EEI 48 T Milan
EIE 950 T Flicka
EII 43 T Meinhard

ISA 1143 TA Uhas
IE 1548 TB Hupa
II 573 TA Uhke
IEE 957 T Waldfrau
IEI 42 T Harun
IIE P. Br. Deroute
III 11390 P. Br. Guichen

162; —; 167; —; 186; 22; —; I; 6; 9,5; 7; 16. X 1953. a.
1953. a. Lenini-nim. kolh., Rapla raj. noorhobuste näitusel I auhind
1953. a. Lenini-nim. kolh., Rapla raj. noorhobuste näitusel I auhind

8498 TB TULJAK

Vigala kolh., Märjamaa raj.
Kõrb, 31. V 1950. a., Märjamaa raj.

EMA 4159 TA Hoola
EE Milvi, raudjas T mära
EI 1278 TB Hossman
EEE Manna, raudjas T mära
EII Kindlaks määramata
EIE 1592 TB Tarma
EII 641 TA Honti

ISA 1527 TA Tuusler
IE 5114 TB Illa
II 575 TA Tugev
IEE T mära
IEI 314 T Honker
IIE 7425 P. Br. Belle
III 11390 P. Br. Guichen

156; —; 164; —; 198; 22; —; I; 6; 5,5; 6; 1955. a.
Tõuraamatusse märgitud 3 poega
1. IX 1955. a. Vilagas veo- ja sõiduvõistlustel XIII koht
2000 m veo aeg 16.58,2
2000 m sõidu aeg 5.59,0

4900 TB TUKA

Vigala kolh. Märjamaa raj.
Kõrb, 27. V 1950. a., Märjamaa raj.

EMA 12820 TB Ahte
EE Lonni, punane T mära
EI 523 TA Advokat
EEE Kindlaks määramata
EEI T täkk
EIE 982 T Decenta
EII 64 T Arend

ISA 1527 TA Tuusler
IE 5114 TB Illa
II 575 TA Tugev
IEE T mära
IEI 314 T Honker
IIE 7425 P. Br. Belle
III 11390 P. Br. Guichen

152; —; 154; —; 182; 19,5; —; II; 6; 3; 6; 9. X 1953. a.

4902 TB VASSA

«Vabaduse» kolh., Märjamaa raj.
Punane, 19. VII 1950. a., «Vabaduse» kolh., Märjamaa raj.

EMA 2225 TA Tiiu
EE 1767 TA Ella
EI 575 TA Tugev
EEE Raudjas T mära
EEI T täkk
EIE 7425 P. Br. Belle
EII 11390 P. Br. Guichen

ISA 4278 TB Vahur
IE T mära
II 571 TA Virk
IEE Kindlaks määramata
IEI Kindlaks määramata
IIE 3989 P. Br. Union
III 8741 P. Br. Dol

159; —; 162; —; 188; 20,5; —; I; 7; 7; 7; 1954. a.

Tõuraamatusse märgitud 1 poeg
1953. a. Vigalas noorhobuste näitusel II auhind
11. IX 1954. a. Vigalas veo- ja sõiduvõistlustel X koht
2000 m veo aeg 20.35,0
2000 m sõidu aeg 9.30,0
kaugusveos 178 m
14. XII 1954. a. Vigalas veo- ja sõiduvõistlustel XVII koht
2000 m veo aeg 20.26,8
2000 m sõidu aeg 9.53,3

4902-a TB VERNO

«Võitluse» kolh., Keila raj.
Raudjas, 1948. a., «Võitluse kolh., Keila raj.

EMA Lilli, T. mära
EE T mära
EI 849 TA Lisna
EEE T mära
EEI T täkk
EIE 1407 T Henni
EII 649 TA Loots

ISA 1187 TA Virgas
IE 2032 TB Helde
II 571 TA Virk
IEE 608 T Milla
IEI 331 T Haalu
IIE 3989 P. Br. Union
III 8741 P. Br. Dol

155; —; 164; —; 185; 22; —; II; 5; 6,5; 4; 12. XII 1952. a.

4904 TB LIIKUR

«Vabaduse» kolh., Märjamaa raj.
Puna-raudjas, 29. V 1950. a., «Vabaduse» kolh., Märjamaa raj.

EMA 15358 TB Herta
EE Manna, kõrb T mära
EI 353 TA Henkel
EEE Roosi, T mära
EEI 91 E Luks
EIE 1283 T Aade
EII 42 T Harun

ISA 1407 TA Lootus
IE 2994 TB Silla
II 649 TA Loots
IEE Raudjas T mära
IEI 210 T Miks
IIE 16019 P. Br. Joyense
III 14213 P. Br. Intact

152; —; 156; —; 190; 20,5; —; II; 5; 4; 5; 1955. a.
Tõuraamatusse märgitud 1 tütar
1953. a. Vigalas noorhobuste näitusel III auhind

4904-a TB VIKI

«Võitluse» kolh., Keila raj.
Punane, 1949. a., «Võitluse» kolh., Keila raj.

EMA Lilli, T mära
EE T mära
EI 849 TA Lisna
EEE T mära
EEI T täkk
EIE 1407 T Henni
EII 649 TA Loots

ISA 1187 TA Virgas
IE 2032 TB Helde
II 571 TA Virk
IEE 608 T Milla
IEI 331 T Haalu
IIE 3989 P. Br. Union
III 8741 P. Br. Dol

156; —; 162; —; 183; 21,5; —; II; 5; 4,5; 6; 12. XII 1952. a.

4905 TB HARTI

«Majaka» kolh., Paide raj.
Kõrb, 27. IV 1949. a., Paide raj.

EMA 3231 TA Tipsi
EE Lauk, kõrb T mära
EI 575 TA Tugev
EEE T mära
EEI T täkk
EIE 7425 P. Br. Belle
EII 11390 P. Br. Guichen

ISA 1906 TB Haksur
IE 1533 TA Hesta
II 129 T Hasmo
IEE 965 T Hestia
IEI 42 T Harun
IIE 957 T Waldfrau
III 1649 Tk Hyperion

153; —; 157; —; 184; 20; —; II; 6; 5; 5; 23. II 1953. a.

4906 TB LAKI

«Vabaduse» kolh., Märjamaa raj.
Puna-raudjas, 24. V 1950. a., «Vabaduse» kolh., Märjamaa raj.

EMA 13874 TB Hilla
EE Must T mära
EI 910 TB Hansur
EEE Kõrb T mära
EEI 63 T Tello
EIE Nelli, kõrb T mära
EII 348 T Halis

ISA 1407 TA Lootus
IE 2994 TB Silla
II 649 TA Loots
IEE Raudjas T mära
IEI 210 T Miks
IIE 16019 P. Br. Joyense
III 14213 P. Br. Intact

157; —; 162; —; 194; 21; —; I; 6; 6; 6; 1954. a.
1953. a. Vigalas noorhobuste näitusel II auhind

4906-a TB HELKJAS

«Murrangu» kolh., Tapa raj.
Raudjas, 1949. a., Tapa raj.

EMA	5102 TB Ellu	ISA	1906 TB Haksur
EE	Raudjas T mära	IE	1533 TA Hesta
EI	357 TA Halifaks	II	129 T Hasmo
EEE	Kõrb T mära	IEE	965 T Hestia
EEI	Svell	IEI	42 T Harun
EIE	1238 T Anna	IIE	957 T Waldfrau
EII	45 T Hofrichter	III	1649 Tk Hyperion

153; —; 157; —; 182; 20,5; —; II; 6; 5; 6; 22. X 1952. a.

4907 TB VÄLK

M. I. Kalinini nim. kolh., Valga raj.
Puna-kimmel, 1949. a., Valga raj.

EMA	14220 TB Lulli	ISA	2534 TB Virgo
EE	1435 TA Tella	IE	3842 TB Haara
EI	1079 TA Lembe	II	971 TA Villem
EEE	Miira, T mära	IEE	8934 TB Elli
EEI	296 T Tross	IEI	399 TA Hommik
EIE	2358 TB Maret	IIE	Asta, kõrb T mära
EII	649 TA Loots	III	571 TA Virk

154; —; 158; —; 190; 22; —; I; 7; 6,5; 7; 28. XI 1952. a.

4908 TB HIITOR

Lenini-nim. kolh., Rapla raj.
Raudjas, 31. III 1951. a., Tori Hobusekasvanduses, Vändra raj.

EMA	4133 TA Uhli	ISA	1553 TA Halvak
EE	1243 T Hilba	IE	2105 TA Vaika
EI	573 TA Uhke	II	348 T Halis
EEE	977 T Maali	IEE	1548 TB Hupa
EEI	182 T Hilpuri	IEI	571 TA Virk
EIE	P. Br. Deroute	IIE	978 T Milla
EII	11390 P. Br. Guichen	III	42 T Harun

154; —; 158; —; 187; 21,5; —; eliit; 8; 8; 8; 16. X 1953. a.
1952. a. Lenini-nim. kolh., Rapla raj. noorhobuste näitusel II auhind
1953. a. Lenini-nim. kolh., Rapla raj. noorhobuste näitusel II auhind
1953. a. Lenini-nim. kolh., Rapla raj. noorhobuste näitusel kõrgem auhind
1954. a. Lenini-nim. kolh., Rapla raj. noorhobuste näitusel I auhind

4908-a TB LORD

«Oktoobri Võidu» kolh., Valga raj.
Raudjas, 1949. a., Valga raj.

EMA	Tulli, T mära	ISA	1441 TA Lord
EE	5766 TB Manni	IE	5786 TB Nuku
EI	990 TB Grimm	II	649 TA Loots
EEE	Katti, punane T mära	IEE	Must T mära
EEI	581 TA Moki-Annok	IEI	686 TB Nõku
EIE	1496 TB Gerda	IIE	16019 P. Br. Joyense
EII	354 TB Gandhi	III	14213 P. Br. Intact

154; —; 160; —; 188; 22; —; I; 6; 6,5; 7; 4. I 1953. a.

4909 TB VIRGU

«Oktoobri Võidu» kolh., Valga raj.
Hall, 1949. a., «Oktoobri Võidu» kolh., Valga raj.

EMA Raudjas-kimmel T mära
EE T mära
EI 1544 TB Kuller
EEE T mära
EEI T täkk
EIE Milli, tumekõrb T mära
EII 363 TA Garibaldi

ISA 2328 TB Vigur
IE 2476 TB Gloria
II 1023 TA Vilgas
IEE 1498 TB Marta
IEI 354 TB Gandhi
IIE 1927 TA Gulli
III 571 TA Virk

155; —; 160; —; 188; 22; —; I; 6; 6,5; 7; 4. I 1953. a.

4910 TB ULDAR

Lenini-nim. kolh., Rapla raj.
Raudjas, 12. V 1951. a., Lenini-nim. kolh., Rapla raj.

EMA 4243 TA Laika
EE Miira, raudjas T mära
EI 849 TA Lisna
EEE Elli, T mära
EEI 63 T Tello
EIE 1407 T Henni
EII 649 TA Loots

ISA 1143 TA Uhas
IE 1548 TB Hupa
II 573 TA Uhke
IEE 957 T Waldfrau
IEI 42 T Harun
IIE P. Br. Deroute
III 11390 P. Br. Guichen

154; —; 157; —; 189; 20,5; —; I; 7; 7; 7; 1954. a.
Tõuraamatusse märgitud 1 poeg
1953. a. Lenini-nim. kolh., Rapla raj. noorhobuste näitusel I auhind
1953. a. Lenini-nim. kolh., Rapla raj. noorhobuste näitusel I auhind

4910-a TB LEINUS

«Esimese Mai» kolh., Valga raj.
Tumeraudjas, 28. IV 1949. a., Valga raj.

EMA 6030 TB Täht
EE Tella, raudjas T mära
EI 219 T Kostja
EEE Kindlaks määramata
EEI Kindlaks määramata
EIE Homeri tütar
EII 54 T Minoi

ISA 649 TA Loots
IE 16019 P. Br. Joyense
II 14213 P. Br. Intact
IEE Diane
IEI Fripoun
IIE Gonette
III Uruf

158; —; 163; —; 205; 22,5; —; eliit; 8; 9; 8; 2. III 1953. a.

4911 TB LOOTUS

«Bolševiku» kolh., Valga raj.
Heleraudjas, 1949. a., Valga raj.

EMA 10462 TB Veeri
EE Tumekõrb T mära
EI 246 T Vaatus
EEE Kindlaks määramata
EEI Kindlaks määramata
EIE Kindlaks määramata
EII Kindlaks määramata

ISA 1441 TA Lord
IE 5786 TB Nuku
II 649 TA Loots
IEE Must T mära
IEI 686 TB Nõku
IIE 16019 P. Br. Joyense
III 14213 P. Br. Intact

154; —; 156; —; 185; 21; —; I; 7; 6; 6; 6. I 1953. a.

4912 TB HASKO

«Tee Kommunismile» kolh., Rapla raj.
Raudjas, 16. IV 1950. a., Tori Hobusekasvanduses, Vändra raj.

EMA 4513 TA Uhka
EE 1533 TA Hesta
EI 1123 TA Uhkus
EEE 965 T Hestia
EEI 42 T Harun
EIE 2314 TB Hati
EII 573 TA Uhke

ISA 1553 TA Halvak
IE 2105 TA Vaika
II 348 T Halis
IEE 1548 TB Hupa
IEI 571 TA Virk
IIE 978 T Milla
III 42 T Harun

153; —; 158; —; 190; 21; —; I; 7; 5; 8; 1955. a.
Tõuraamatusse märgitud 3 poega ja 5 tütart

4912 -a TB URBAN

«Tuleviku» kolh., Väike-Maarja raj.
Raudjas, 1950. a., Väike-Maarja raj.

EMA 9548 TB Hälli
EE Kõrb T mära
EI 357 TA Halifaks
EEE Kindlaks määramata
EEI Kindlaks määramata
EIE 1238 T Anna
EII 45 T Hofrichter

ISA 2728 TB Urbas
IE 2918 TB Allu
II 1049 TA Ukkur
IEE Maara, kõrb T mära
IEI 379 TA Arbalett
IIE 4474 TB Maara
III 573 TA Uhke

158; —; 161; —; 189; 22; —; I; 6; 8; 6; 9. IX 1951. a.

4913 TB UNKAS

«Tuleviku» kolh., Väike-Maarja raj.
Raudjas, 1950. a., Väike-Maarja raj.

EMA 17258 TB Saara
EE Heleraudjas T mära
EI 823 TA Sekretär
EEE T mära
EEI 643 TA Gard
EIE 2030 TB Aari
EII 569 TA Sammur

ISA 2728 TB Urbas
IE 2918 TB Allu
II 1049 TA Ukkur
IEE Maara, kõrb T mära
IEI 379 TA Arbalett
IIE 4464 TB Maara
III 573 TA Uhke

158; —; 162; —; 198; 22,5; 600; I; 6; 7; 6; 9. IX 1952. a.
1953. a. Järva-Jaanis veo- ja sõiduvõistlustel III koht
2000 m veo aeg 16.41,8
2000 m sõidu aeg 6.23,0
kaugusveos 2692 m

4914 TB TAPPER

«Tuleviku» kolh., Väike-Maarja raj.
Must, IV 1948. a., Väike-Maarja raj.

EMA 11376 TB Ralli
EE Raudjas T mära
EI 485 TA Rapp
EEE Kindlaks määramata
EEI Kindlaks määramata
EIE Kindlaks määramata
EII Kindlaks määramata

ISA 1237 TA Tapper
IE 5236 TB Maara
II 575 TA Tugev
IEE Irma, T mära
IEI 475 TA Madin
IIE 7425 P. Br. Belle
III 14213 P. Br. Intact

151; —; 159; —; 185; 21; —; II; 6; 5; 6; 17. I 1953. a.

4915 TB UNO

«Tuleviku» kolh., Väike-Maarja raj.
Puna-kimmel, 1950. a., Väike-Maarja raj.

EMA Rita, T mära
EE T mära
EI 485 TA Rapp
EEE Kindlaks määramata
EEI Kindlaks määramata
EIE Kindlaks määramata
EII Kindlaks määramata

ISA 2728 TB Urbas
IE 2918 TB Allu
II 1049 TA Ukkur
IEE Maara, T mära
IEI 379 TA Arbalett
IIE 4464 TB Maara
III 573 TA Uhke

157; —; 164; —; 188; 22; —; I; 6; 6; 6; 10. IV 1953. a.

4916 TB UIBO

«Tuleviku» kolh., Väike-Maarja raj.
Raudjas, 1950. a., Väike-Maarja raj.

EMA Maara, T mära
EE T mära
EI 475 TA Madin
EEE Kindlaks määramata
EEI Kindlaks määramata
EIE Punane T mära
EII 239 T Markgraf

ISA 2728 TB Urbas
IE 2918 TB Allu
II 1049 TA Ukkur
IEE Maara, kõrb T mära
IEI 379 TA Arbalett
IIE 4464 TB Maara
III 573 TA Uhke

151; —; 158; —; 185; 20,5; —; II; 5; 4; 4; 10. IV 1953. a.

4917 TB UHKI

Akad. Viljamsi-nim. kolh., Pärnu linna piirkond
Puna-raudjas, 1947. a., —

EMA 10108 TB Aani
EE Lillo, raudjas T mära
EI 515 TA Anod
EEE Kindlaks määramata
EEI Kindlaks määramata
EIE 961 T Mantinea
EII 64 T Arend

ISA 1858 TB Unor
IE 2228 TB Alli
II 573 TA Uhke
IEE Ainu, punane T mära
IEI 359 TA Alarm
IIE P. Br. Deroute
III 11390 P. Br. Guichen

157; —; 161; —; 198; 22; —; I; 6; 7; 6; 10. IV 1953. a.

4918 TB UHTI

Akad. Viljamsi-nim. kolh., Pärnu linna piirkond
Tumeraudjas, 1948. a., —

EMA Hirve, T mära
EE T mära
EI 703 TA Haldur
EEE Kindlaks määramata
EEI Kindlaks määramata
EIE 1391 T Harina
EII 405 TA Haidar

ISA 1858 TB Unor
IE 2228 TB Alli
II 573 TA Uhke
IEE Ainu, punane T mära
IEI 359 TA Alarm
IIE P. Br. Deroute
III 11390 P. Br. Guichen

156; —; 163; —; 187; 22,5; —; I; 6; 7,5; 7; 10. IV 1953. a.

4919 TB HIPO

S. M. Kirovi nim. kolh., Pärnu linna piirkond
Punane, 31. V 1944. a., —

EMA	13046 TB Haina	ISA	1996 TB Hinks
EE	Kindlaks määramata	IE	12422 TB Dilla
EI	Kindlaks määramata	II	317 T Hingstar
		IEE	Raudjas T mära
		IEI	60 T Drud
		IIE	1284 T Maimu
		III	133 T Heldenknabe

159; —; 160; —; 195; 23; 585; I; 6; 7; 7; 23. X 1951. a.

4920 TB HELMO

«Ühenduse» kolh., Pärnu linna piirkond
Raudjas, 1946. a., Pärnu linna piirk.

EMA	2745 TA Henta	ISA	1856 TB Hekkur
EE	Katta, raudjas T mära	IE	1348 TB Kelli
EI	355 TA Hasso	II	1071 TA Heki
EEE	Kindlaks määramata	IEE	Kindlaks määramata
EEI	Kindlaks määramata	IEI	219 T Kostja
EIE	954 T Daisy	IIE	1690 TB Halda
EII	42 T Harun	III	527 TA Hasavat

155; —; 159; —; 209; 22,5; 627; I; 7; 7; 7; 21. III 1953. a.

4921 TB MATTI

«Kalevipoja» kolh., Pärnu linna piirkond
Punane, 1948. a., Pärnu linna piirk.

EMA	Valli, T mära	ISA	2296 TB Miku
EE	Miira, T mära	IE	Meja, T mära
EI	908 TB Volmik	II	687 TA Murr
EEE	Kindlaks määramata	IEE	T mära
EEI	Kindlaks määramata	IEI	571 TA Virk
EIE	Punane T mära	IIE	Selma, must T mära
EII	422 TB Faju	III	210 T Miks

156; —; 163; —; 181; 21; 543; I; 6; 7; 6; 21. III 1952. a.

9422 TB MATTI

«Sangari» kolh., Pärnu linna piirkond
Raudjas, 1949. a., Pärnu linna piirk.

EMA	13018 TB Herba	ISA	687 TA Murr
EE	2264 TB Alma	IE	Selma, must T mära
EI	757 TA Hasor	II	210 T Miks
EEE	1414 T Tanna	IEE	Kõrb T mära
EEI	297 T Arut	IEI	108 T Juku
EIE	Polma, raudjas T mära	IIE	950 T Flicka
EII	527 TA Hasavat	III	43 T Meinhard

162; —; 166; —; 193; 21,5; 579; I; 6; 8; 6; 10. IV 1953. a.

4923 TB UKSU

«Bolševiku» kolh., Pärnu linna piirkond
Heleraudjas, 7. IV 1950. a., «Bolševiku» kolh., Pärnu linna piirk.

EMA Hiio, T mära
EE Katti, raudjas T mära
EI 757 TA Hasor
EEE Kindlaks määramata
EEI Kindlaks määramata
EIE Polma, raudjas T mära
EII 527 TA Hasavat

ISA 1501 TA Uhver
IE 2373 TA Horma
II 1123 TA Uhkus
IEE Hepsi, T mära
IEI 317 T Hingstar
IIE 2314 TB Hati
III 573 TA Uhke

155; —; 165; —; 182; 22,5; 546; I; 6; 6; 6; 10. IV 1952. a.

4924 TB SANGAR

V. I. Lenini-nim. sovh., Elva raj.
Kõrb, 30. III 1950. a., V. I. Lenini-nim. sovh., Elva raj.

EMA 4081 TA Senni
EE 1862 TB Manni
EI 785 TA Sandur
EEE 826 T Leida
EEI 239 T Markgraf
EIE 985 T Hiito
EII 569 TA Sammur

ISA 1247 TA Sulfan
IE 7320 TB Hella
II 785 TA Sandur
IEE 1224 T Kaara
IEI 129 T Hasmo
IIE 985 T Hiito
III 569 TA Sammur

154; —; 160; —; 190; 21,5; —; I; 6; 6; 6; 6. III 1953. a.

4925 TB UKU

EMMTUI Saku Katsemajand, Harju raj.
Kõrb, 1950. a., Harju raj.

EMA Asta, T mära
EE T mära
EI 297 T Arut
EEE T mära
EEI T täkk
EIE 983 T Minni
EII 64 T Arend

ISA 1189 TA Uhku
IE 4538 TB Hoppe
II 573 TA Uhke
IEE Miita, T mära
IEI 309 T Hubert
IIE P. Br. Deroute
III 11390 P. Br. Guichen

152; —; 155; —; 176; 20; —; II; 4; 4; 5; 20. XII 1952. a.

4926 TB UHVE

EMMTUI Saku Katsemajand, Harju raj.
Kõrb, 7. V 1950. a., Harju raj.

EMA Alli, T mära
EE T mära
EI T täkk
EEE T mära
EEI T täkk
EIE T mära
EII T täkk

ISA 1189 TA Uhku
IE 4538 TB Hoppe
II 573 TA Uhke
IEE Miita, T mära
IEI 309 T Hubert
IIE P. Br. Deroute
III 11390 P. Br. Guichen

147; —; 154; —; 174; 20; —; II; 4; 4; 6; 20. XII 1952. a.

4927 TB HIRGO

«Võidu» kolh., Elva raj.
Punane, 1946. a., Elva raj.

EMA Ipo, T mära
EE T mära
EI Gosti, T täkk
EEE T mära
EEI T täkk
EIE T mära
EII T täkk

ISA 855 TA Hirgo
IE 1821 TA Amiba
II 653 TA Hindro
IEE 978 T Milla
IEI 64 T Arend
IIE 1544 TB Andra
III 317 T Hingstar

150; —; 159; —; 190; 20,5; —; I; 6; 6; 6; 19. IX 1952. a.

4928 TB TRIKTOF

«Kuldrannakese» kolh., Elva raj.
Raudjas, 1942. a., Elva raj.

EMA Kiira, T mära
EE T mära
EI T täkk
EEE T mära
EEI T täkk
EIE T mära
EII T täkk

ISA 827 TA Tuljak
IE 1293 T Molli
II 306 T Tõnu
IEE Loora, raudjas T mära
IEI 7 T Meinhard
IIE 968 T Herta
III 63 T Tello

156; —; 168; —; 194; 23; —; I; 6; 7; 6; 17. XII 1952. a.

4929 TB UGUR

Emajõe kolh., Elva raj.
Punane, 1948. a., Elva raj.

EMA 7218 TB Hellu
EE Kõrb T mära
EI 1612 TB Hobu
EEE Kindlaks määramata
EEI Kindlaks määramata
EIE 823 T Lillu
EII 347 T Hobi

ISA 1161 TA Ungas
IE Hito, raudjas T mära
II 573 TA Uhke
IEE 823 T Lillu
IEI 129 T Hasmo
IIE P. Br. Deroute
III 11390 P. Br. Guichen

163; —; 166; —; 210; 22,5; —; II; 5; 9; 4; 10. jII 1952. a.

4930 TB SAMPO

I. V. Mitšurini nim. kolh., Elva raj.
Kõrb, 1949. a., Elva raj.

EMA 7154 TB Gelga
EE Kindlaks määramata
EI 363 TA Garibaldi
EIE 1201 T Mella
EII 240 T Grant

ISA 1447 TA Sokkur
IE 7166 TB Marta
II 785 TA Sandur
IEE 7164 TB Noora
EIE 557 TA Mobi
IIE 985 T Hiito
III 569 TA Sammur

152; —; 160; —; 183; 20; —; II; 5; 4; 4; 21. VI 1953. a.

4931 TB MATI

«Võidu Lipu» kolh., Pärnu linna piirkond
Tumeraudjas, 1948. a., Pärnu linna piirk.

EMA Veija, T mära
EE Manna, T mära
EI 1145 TA Velko
EEE T mära
EEI T täkk
EIE 2056 TB Trinta
EII 571 TA Virk

ISA 2296 TB Miku
IE Meja, T mära
II 687 TA Murr
IEE T mära
IEI 571 TA Virk
IIE Selma, must T mära
III 210 T Miks

159; —; 164; —; 181; 21; —; I; 6; 6; 7; 21. VI 1952. a.

4932 TB UNNO

«Võidu Lipu» kolh., Pärnu linna piirkond
Kõrb, 1949. a., —

EMA Asta, T mära
EE Alma, T mära
EI 297 T Arut
EEE T mära
EEI T täkk
EIE 983 T Minni
EII 64 T Arend

ISA 1397 TA Uku
IE 2723 TA Hihi
II 573 TA Uhke
IEE T mära
IEI 402 TB Hentu
IIE P. Br. Deroute
III 11390 P. Br. Guichen

154; —; 160; —; 184; 21; 552; I; 6; 6; 6; 15. V 1953. a.

4933 TB UKKU

«Metsa» kolh., Pärnu linna piirkond
Tumeraudjas, 1949. a., Pärnu linna piirk.

EMA Tiiu, T mära
EE T mära
EI 1250 TB Hopp
EEE Kindlaks määramata
EEI Kindlaks määramata
EIE Nurmi, kõrb T mära
EII 332 T Horazius

ISA 1183 TA Uksu
IE 2373 TA Horma
II 573 TA Uhke
IEE Hepsi, T mära
IEI 317 T Hingstar
IIE P. Br. Deroute
III 11390 P. Br. Guichen

153; —; 156; —; 180; 21,5; —; II; 5; 5; 6; 15. V 1953. a.

4934 TB VALDI

«Metsa» kolh., Pärnu linna piirkond
Punane, 1950. a., «Metsa» kolh., Pärnu linna piirk.

EMA Väle, T mära
EE Miira, T mära
EI 1011 TA Valmar
EEE T mära
EEI T täkk
EIE 1533 TA Hesta
EII 571 TA Virk

ISA 3900 TB Voldi
IE 3339 TA Atu
II 1011 TA Valmar
IEE Lilli, punane T mära
IEI 700 TB Anto
IIE 1533 TA Hesta
III 571 TA Virk

152; —; 155; —; 180; 22; 540; II; 6; 5; 6; 15. V 1953. a.

4935 TB ULLO

Audru sovh., Pärnu linna piirkond
Kõrb, 4. V 1950. a., Audru sovh., Pärnu linna piirk.

EMA Pelli, kõrb T mära
EE Meeri, T mära
EI 298 T Ainto
EEE Kõrb T mära
EEI 355 TA Hasso
EIE 986 T Hoiva
EII 64 T Arend

ISA 1561 TA Ulaan
IE 3015 TA Tella
II 1329 TA Urmas
IEE 1293 T Molly
IEI 306 T Tõnu
IIE 3015 TA Tella
III 851 TA Uudis

154; —; 160; —; 185; 20,5; 555; I; 6; 6; 6; 11. V 1953. a.

4936 TB KIKU

«Avangardi» kolh., Paide raj.
Raudjas, 1949. a., Paide raj.

EMA 4055 TA Telli
EE Noora, kõrb T mära
EI 575 TA Tugev
EEE Must T mära
EEI 338 T Candit
EIE 7425 P. Br. Belle
EII 11390 P. Br. Guichen

ISA 2900 TB Kard
IE 5222 TB Tani
II 767 TA Kalev
IEE Maara, T mära
IEI 922 TB Tegelinski
IIE 2020 TB Melly
III 338 T Candit

150; —; 152; —; 186; 20; —; II; 5; 3; 5; 25. XII 1952. a.

4937 TB MIHKEL

S. M. Kirovi nim. kolh., Paide raj.
Raudjas, 25. VII 1950. a., Paide raj.

EMA 11388 TB Toora
EE Kõrb T mära
EI 640 TB Toolan
EEE Kindlaks määramata
EEI Kindlaks määramata
EIE Klutra, raudjas T mära
EII 305 T Toivo

ISA 2474 TB Miku
IE Raudjas T mära
II 475 TA Madin
IEE Kindlaks määramata
IEI Kindlaks määramata
IIE Punane T mära
III 239 T Markgraf

160; —; 163; —; 182; 20; —; II; 5; 6; 5; 18. V 1953. a.

4939 TB GILKA

«Koidu» kolh., Põltsamaa raj.
Tumeraudjas, V 1948. a., Põltsamaa raj.

EMA Linnuke, T mära
EE T mära
EI T täkk
EEE T mära
EEI T täkk
EIE T mära
EII T täkk

ISA 363 TA Garibaldi
IE 1201 T Mella
II 240 T Grant
IEE 1072 T Heta
IEI 72 T Mars
IIE 8978 I. Fr. Palota
III 1505 I. Fr. Graf Ganges

156; —; 156; —; 188; 20;5; —; I; 6; 6; 6; 19. V 1953. a.

4940 TB TUULE

«Edu» kolh., Põltsamaa raj.
Puna-raudjas, 10. IV 1950. a., Põltsamaa raj.

EMA Keri, T mära
EE Elli, T mära
EI 171 T Karuso
EEE T mära
EEI 133 T Heldenknabe
EIE Feernaught'ilt
EII 169 T Karuso

ISA 1555 TA Tuljak
IE 4198 TB Keesi
II 575 TA Tugev
IEE 4200 TB Heia
IEI 240 T Grant
IIE 7425 P. Br. Belle
III 11390 P. Br. Guichen

154; —; 162; —; 185; 20; —; II; 6; 5; 5; 19. V 1953. a.

4941 TB RALLI

«Punase Tähe» kolh., Paide raj.
Raudjas, 10. V 1950. a., «Punase Tähe kolh., Paide raj.

EMA Tiiu, T mära
EE T mära
EI T täkk

ISA 2308 TB Rets
IE 5076 TB Hinta
II 1372 TB Ruts
IEE 5078 TB Mirla
IEI 317 T Hingstar
IIE 1812 TB Minda
III 485 TA Rapp

151; —; 159; —; 179; 20,5; —; II; 5; 6; 5; 19. V 1953. a.

4942 TB RAKS

«Võidu» kolh., Paide raj.
Puna-raudjas, 2. VI 1950. a., «Võidu» kolh., Paide raj.

EMA 12366 TB Arla
EE 4868 TB Marka
EI 89 T Attila
EEE Miira, kõrb T mära
EEI 58 T Marzellus
EIE Karmen
EII Kino Hannov

ISA 2308 TB Rets
IE 5076 TB Hinta
II 1372 TB Ruts
IEE 5078 TB Mirla
IEI 317 T Hingstar
IIE 1812 TB Minda
III 485 TA Rapp

153; —; 160; —; 181; 20,5; —; II; 5; 6; 5; 19. V 1953. a.

4943 TB GULLER

«Koidu» kolh., Põltsamaa raj.
Raudjas, 7. VI 1949. a., «Koidu» kolh., Põltsamaa raj.

EMA 15734 TB Lita
EE Raudjas T mära
EI 1059 TA Laatus
EEE Kindlaks määramata
EEI Kindlaks määramata
EIE 1345 T Ella
EII 649 TA Loots

ISA 2242 TB Gunar
IE 4742 TB Miira
II 363 TA Garibaldi
IEE Kindlaks määramata
IEI Kindlaks määramata
IIE 1201 T Mella
III 240 T Grant

155; —; 162; —; 184; 20; —; II; 6; 5; 6; 19. V 1953. a.

4952 TB UHTI

«Uue Elu» kolh., Jõgeva raj.
Heleraudjas, 1947. a., Jõgeva raj.

EMA Tuti, T mära
EE T mära
EI T täkk
EEE T mära
EEI T täkk
EIE T mära
EII T täkk

ISA 853 TA Usin
IE 2300 TB Hihih
II 573 TA Uhke
IEE 506 E Mustla-Maali
IEI 42 T Harun
IIE P. Br. Deroute
III 11390 P. Br. Guichen

150; —; 155; —; 187; 22; —; II; 5; 4; 6; 9. X 1952. a.

4953 TB UMBES

«Uue Elu» kolh., Tartu raj.
Kõrb, 1948. a. Tartu raj.

EMA Assa, T mära
EE T mära
EI T täkk
EEE T mära
EEI T täkk
EIE T mära
EII T täkk

ISA 1631 TA Ugur
IE Lusti, T mära
II 903 TA Urpi
EII Kindlaks määramata
IEI 369 TA Guido
IIE 1852 TB Arma
III 573 TA Uhke

152; —; 163; —; 190; 22; —; I; 6; 6; 6; 9. X 1952. a.

4954 TB GENAADI

EK(b)P V Kongressi nim. kolh., Jõgeva raj.
Heleraudjas, 23. V 1950. a., Jõgeva raj.

EMA Mansu, raudjas T mära
EE T mära
EI T täkk
EEE T mära
EEI T täkk
EIE T mära
EII T täkk

ISA 2426 TB Gosmor
IE Manni, T mära
II 959 TA Garlos
IEE Kindlaks määramata
IEI Kindlaks määramata
IIE Alba, raudjas T mära
III 611 TA Garbo

154; —; 159; —; 184; 21; —; I; 6; 7; 6; 16. X 1952. a.

4955 TB HALGUR

M. Härma nim. kolh., Tartu raj.
Kõrb, 13. V 1950. a., Tartu raj.

EMA 12052 TB Heine
EE Kõrb T mära
EI 366 TB Harpy
EEE Kindlaks määramata
EEI Kindlaks määramata
EIE 986 T Hoiva
EII 42 T Harun

ISA 2424 TB Halgur
IE Must T mära
II 943 TA Hurdi
IEE Kindlaks määramata
IEI Kindlaks määramata
IIE Kindlaks määramata
III Kindlaks määramata

153; —; 159; —; 195; 20,5; —; I; 6; 6; 6; 19. I 1953. a.

4956 TB HANTS

«Võidu» kolh., Kohtla-Järve linna piirkond
Tumekõrb, 1942. a., Kohtla-Järve linna piirk.

EMA Kulla, T mära
EE T mära
EI T täkk

ISA 663 TA Halif
IE 1568 TB Manna
II 357 TA Halifaks
IEE Kõrb T mära
IEI 112 T Jüngling
IIE 1238 T Anna
III 45 T Hofrichter

150; —; 154; —; 190; 21; —; II; 6; 3; 5; 20. II 1952. a

4957 TB HASTUR

Särevere sovh., Paide raj.
Kõrb, 16. III 1949. a., Paide raj.

EMA Asta, T mära
EE T mära
EI T täkk

ISA 1177 TA Halmur
IE 2107 TA Tahti
II 753 TA Halivat
IEE 1481 TA Arfosa
IEI 575 TA Tugev
IIE 2296 TB Leidulaps
III 527 TA Hasavat

155; —; 156; —; 192; 22; —; I; 6; 6,5; 6; 25. II 1953. a

4958 TB UHU

Särevere sovh., Paide raj.
Raudjas, 12. IV 1949. a. Paide raj.

EMA 4005 TA Hilvi
EE 3790 TB Miira
EI 317 T Hingstar
EEE Raudjas T mära
EEI 210 T Miks
EIE 1284 T Maimu
EII 133 T Heldenknabe

ISA 1183 TA Uksu
IE 2373 TA Horma
II 573 TA Uhke
IEE Hepsi, T mära
IEI 317 T Hingstar
IIE P. Br. Deroute
III 11390 P. Br. Guichen

155; —; 157; —; 196; 22,5; —; I; 7; 7,5; 6; 25. II 1953. a.

4959 TB HANS

Anija kolh., Harju raj.
Raudjas, 30. V 1950. a., Harju raj.

EMA Noora, T mära
EE Manna, T mära
EI 421 TA Ants
EEE T mära
EEI 521 TA Ahoi
EIE 987 T Stella
EII 207 T Hans

ISA Heimo, T täkk
IE Asta, T mära
II 1154 TB Hermas
IEE Kindlaks määramata
IEI Kindlaks määramata
IIE 1284 T Maimu
III 584 TB Hernes

150; —; 163; —; 182; 20,5; —; II; 4; 4; 7; 13. V 1953. a.

4960 TB UKU

Saue sovh., Keila raj.
Raudjas, 28. IV 1950. a., «Tõusva» Tähe» kolh., Keila raj.

EMA Taasi, T māra
EE 335 T Tips
EI 875 TA Urko
EEE Kindlaks määramata
EEI Kindlaks määramata
EIE Tipsi, T māra
EII 573 TA Uhke
ISA 1265 TA Uro
IE 1533 TA Hesta
II 573 TA Uhke
IEE 965 T Hestia
IEI 42 T Harun
IIE P. Br. Deroute
III 11390 P. Br. Guichen

150; —; 155; —; 187; 21; —; II; 4; 4; 4; 8. VII 1953. a.

4961 TB HEIKI

Saue sovh., Keila raj.
Punane, 12. V 1950. a., «Tõusva Tähe» kolh., Keila raj.

EMA Toti, T māra
EE T māra
EI 888 TB Puru
EEE T māra
EEI T täkk
EIE Kindlaks määramata
EII 416 TB Poju
ISA 2364 TB Harlo
IE 2996 TB Tella
II 1052 TB Hapi
IEE Manu, kõrb T māra
IEI 63 T Tello
IIE Katta, T māra
III 317 T Hingstar

150; —; 156; —; 180; 20,5; —; II; 4; 4; 4; 8. VII 1953. a.

4962 TB HERK

Saue sovh., Keila raj.
Punane, 17. V 1950. a., «Tõusva Tähe» kolh., Keila raj.

EMA Doti, T māra
EE Klaara, T māra
EI 131 T Debent
EEE Kindlaks määramata
EEI Kindlaks määramata
EIE 969 T Malva
EII 25 T Doppelgänger
ISA 2364 TB Harlo
IE 2996 TB Tella
II 1052 TB Hapi
IEE Manu, kõrb T māra
IEI 63 T Tello
IIE Katta, T māra
III 317 T Hingstar

150; —; 153; —; 183; 22; —; II; 5; 4; 4; 8. VII 1953. a.

4963 TB HEKU

Saue sovh., Keila raj.
Kõrb, 21. VIII 1950. a., Keila raj.

EMA Senni, kõrb T māra
EE Lonni, T māra
EI 1087 TA Sanno
EEE T māra
EEI T täkk
EIE Senta, kõrb T māra
EII 569 TA Sammur
ISA 2860 TB Harri
IE T māra
II 755 TA Hümar
IEE Kindlaks määramata
IEI Kindlaks määramata
IIE 1481 TA Arfosa
III 527 TA Hasavat

150; —; 154; —; 187; 21,5; —; II; 5; 4; 4; 8. VII 1953.

4966 TB HIPO

Luunja sovh., Tartu raj.
Raudjas, 17. V 1950. a., Tartu raj.

EMA 13726 TB Tella
EE Kindlaks määramata
EI T täkk

ISA 2478 TB Helaat
EI 4478 TB Deesi
II 348 T Halis
IEE 866 T Miira
IEI 53 T Dedal
IIE 978 T Milla
III 42 T Harun

156; —; 167; —; 200; 22; 634; I; 6; 7; 6; 27. VII 1953. a.

4967 TB TOOGU

«Kalevipoja» kolh., Haapsalu raj.
Raudjas, 29. IV 1949. a., Haapsalu raj.

EMA Ella, T mära
EE T mära
EI T täkk
EIE T mära
EII T täkk

ISA 1590 TB Toogu
IE T mära
II 575 TA Tugev
IEE Kindlaks määramata
IEI Kindlaks määramata
IIE 7425 P. Br. Belle
III 11390 P. Br. Guichen

155; —; 158; —; 190; 21; —; II; 5; 6,5; 5; 27. II 1953. a.

4968 TB UNGO

Luunja sovh., Tartu raj.
Raudjas, 1949. a., Tartu raj.

EMA 13496 TB Gilja
EE 2939 TA Helma
EI 583 TA Granni
EEE Kindlaks määramata
EEI 584 TB Hernes
EIE Memu, kõrb T mära
EII 240 T Grant

ISA 1269 TA Ulbur
IE 2846 TB Hasli
II 573 TA Uhke
IEE 1407 T Henni
IEI 129 T Hasmo
IIE P. Br. Deroute
III 11390 P. Br. Guichen

153; —; 157; —; 183; 20; —; I; 6; 5; 7; IX 1952. a.

4969 TB RUMBO

«Kungla» kolh., Paide raj.
Puna-raudjas, 19. V 1949. a., Paide raj.

EMA 9384 TB Halli
EE 1615 TA Beti
EI 317 T Hingstar
EEE Kindlaks määramata
EEI Kindlaks määramata
EIE 1284 T Maimu
EII 133 T Heldenknabe

ISA 2476 TB Rolli
IE 2152 TB Herba
II 1372 TB Ruts
IEE 1720 TB Aga
IEI 383 T Hinko
IIE 1812 TB Minda
III 485 TA Rapp

152; —; 154; —; 180; 19,5; —; II; 6; 3; 5; 5. VIII 1953. a.

4970 TB LOKI

Hõreda sovh., Rapla raj.
Punane, 1948. a., Hõreda sovh., Rapla raj.

EMA Härta, T mära
EE T mära
EI T täkk
EEE T mära
EEI T täkk
EIE T mära
EII T täkk

ISA 1111 TA Loit
IE 2138 TB Ada
II 649 TA Loots
IEE Larissa, raudjas T mära
IEI 375 TA Ajaleht
IIE 16019 P. Br. Joyense
III 14213 P. Br. Intact

155; —; 159; —; 202; 23; —; I; 6; 7; 6; 12. VIII 1953. a.

4971 TB LEIDUR

Harju raj.
Punane, 3. V 1948. a., Harju raj.

EMA Miira, T mära
EE T mära
EI T täkk

ISA 859 TA Lunar
IE 986 T Hoiva
II 649 TA Loots
IEE 974 T Dame
IEI 1543 Tk Heldenknabe
IIE 16019 P. Br. Joyense
III 14213 P. Br. Intact

155; —; 160; —; 184; 21,5; —; II; 5; 6; 6; 10. IX 1952. a.

4972 TB SENNO

Haapsalu raj.
Puna-raudjas, 14. V 1948. a., Haapsalu raj.

EMA Leidi, kõrb T mära

ISA 1191 TA Senno
IE Lotti, T mära
II 569 TA Sammur
IEE Kindlaks määramata
IEI Kindlaks määramata
IIE P. Br. Epase
III 5908 P. Br. Vidangeur

153; —; 157; —; 180; 19,5; —; II; 4; 4; 5; 12. VI 1952. a.

4973 TB HARE

«Tuleviku» kolh., Haapsalu raj.
Punane, 1947. a., Haapsalu raj.

EMA T mära
EE T mära
EI T täkk

ISA 1592 TB Hara
IE Mimmi, kõrb T mära
II 828 TB Hardas
IEE Kindlaks määramata
IEI Kindlaks määramata
IIE Senta, raudjas T mära
III 317 T Hingstar

154; —; 165; —; 184; 21; —; II; 4; 6; 4; 29. VIII 1952. a.

4974 TB LUKS

Haapsalu raj.
Must, 14. VII 1949. a., Haapsalu raj.

EMA Illo, T mära
EE T mära
EI T täkk

ISA 1441 TA Lord
IE 5786 TB Nuku
II 649 TA Loots
IEE Must T mära
IEI 686 TB Nõku
IIE 16019 P. Br. Joyense
III 14213 P. Br. Intact

152; —; 158; —; 182; 20,5; —; II; 7; 4; 7; 18. VIII 1953. a.

4975 TB UIGA

«Kaardiväelase» kolh., Tapa raj.
Tumeraudjas, 1946. a., Tapa raj.

EMA 9496 TB Norta
EE Kindlaks määramata
EI Kindlaks määramata

ISA 573 TA Uhke
IE P. Br. Deroute
II 11390 P. Br. Guichen
IEE Fleurette
IEI Ulloa
IIE Yel
III Saxon

156; —; 163; —; 187; 21,5; —; II; 5; 7,5; 6; 19. IX 1953. a.

4976 TB HOPI

«Kaardiväelase» kolh., Tapa raj.
Raudjas, 1947. a., Tapa raj.

EMA Manna, T mära
EE Manna, T mära
EI 585 TA Tark
EEE Kindlaks määramata
EEI Kindlaks määramata
EIE Miira, kõrb T mära
EII 305 T Toivo

ISA 927 TA Hinkur
IE 1174 T Maika
II 317 T Hingstar
IEE 169 T Karuso tütar
IEI 27 T Schamyl'i poeg
IIE 1284 T Maimu
III 133 T Heldenknabe

152; —; 157; —; 179; 21; —; II; 5; 4; 5; 19. IX 1953. a.

4977 TB TUUNO

«Kaardiväelase» kolh., Tapa raj.
Raudjas, 1950. a., Tapa raj.

EMA Ulla, T mära
EE T mära
EI 573 TA Uhke
EEE Kindlaks määramata
EEI Kindlaks määramata
EIE P. Br. Deroute
EII 11390 P. Br. Guichen

ISA 1479 TA Takt
IE Hirma, T mära
II 575 TA Tugev
IEE Maara, T mära
IEI 357 TA Halifaks
IIE 7425 P. Br. Belle
III 11390 P. Br. Guichen

160; —; 162; —; 198; 22,5; —; I; 6; 9; 7; 19. IX 1953. a.

4978 TB VEPI

Ed. Vilde nim. kolh., Rakvere raj.
Heleraudjas, 3. V 1949. a. Rakvere raj.

EMA 3238 TB Totsi
EE Must T mära
EI 585 TA Tark
EEE Kindlaks määramata
EEI Kindlaks määramata
EIE Miira, kõrb T mära
EII 305 T Toivo

ISA 1031 TA Vulgar
IE 1548 TB Hupa
II 571 TA Virk
IEE 957 T Waldfrau
IEI 42 T Harun
IIE 3989 P. Br. Union
III 8741 P. Br. Dol

152; —; 158; —; 183; 20; —; II; 6; 4; 6; 28. VIII 1953. a.

4979 TB HORD

Viimsi kolh., Harju raj.
Heleraudjas, 20. V 1951. a., Viimsi kolh., Harju raj.

EMA 21590 TB Aasa
EE Senta, T mära
EI 1836 TB Alla
EEE Kindlaks määramata
EEE Kindlaks määramata
EIE T mära
EII 438 TB Attila

ISA 775 TA Harle
IE Lonni, punane T mära
II 405 TA Haidar
IEE Kindlaks määramata
IEI Kindlaks määramata
IIE 985 T Hiito
III 42 T Harun

157; —; 165; —; 196; 21; —; I; 6; 7,5; 6; 16. II 1955. a.

4980 TB KAUPO

Viimsi kolh., Harju raj.
Tumekõrb, 9. VII 1949. a., Harju raj.

EMA Mai, must T mära
EE T mära
EI T täkk

ISA 2472 TB Kindral
IE Punane T mära
II 395 TA Kett
IEE Kindlaks määramata
IEI Kindlaks määramata
IIE Manna, kõrb T mära
III 171 T Karuso

151; —; 155; —; 181; 20; —; II; 5; 3; 5; 10. VII 1952. a.

4981 TB LEIGER

«Punase Tähe» kolh., Rapla raj.
Kõrb, 21. IV 1950. a., «Punase Tähe» kolh., Rapla raj.

EMA Maara, T mära
EE T mära
EI 210 T Miks
EEE Kindlaks määramata
EEI Kindlaks määramata
EIE 950 T Flicka
EII 43 T Meinhard

ISA 1465 TA Luksir
IE Illu, T mära
II 849 TA Lisna
IEE Kindlaks määramata
IEI 52 T Dekart
IIE 1407 T Henni
III 649 TA Loots

152; —; 159; —; 187; 20; —; II; 5; 5; 7; 3. I 1954. a.

4982 TB LAKI

«Leegi» kolh., Rapla raj.
Puna-kimmel, 24. III 1950. a., «Leegi» kolh., Rapla raj.

EMA Taia, T mära
EE Kindlaks määramata
EI 280 T Trump
EIE 967 T Malanja
EII 63 T Tello

ISA 1489 TA Lendur
IE 3178 TB Manna
II 849 TA Lisna
IEE Massa, kõrb T mära
IEI 379 TA Arbalett
IIE 1407 T Henni
III 649 TA Loots

152; —; 157; —; 182; 20; —; II; 5; 4; 6; 5. X 1953. a.

4983 TB LUKS

«Leegi» kolh., Rapla raj.
Punane, 27. I 1950. a., «Leegi» kolh., Rapla raj.

EMA Maida, T mära
EE Kindlaks määramata
EI 280 T Trump
EIE 967 T Malanja
EII 63 T Tello

ISA 1489 TA Lendur
IE 3178 TB Manna
II 849 TA Lisna
IEE Massa, kõrb T mära
IEI 379 TA Arbalett
IIE 1407 T Henni
III 649 TA Loots

152; —; 159; —; 184; 20,5; —; II; 5; 5; 7; 4. X 1953. a.

4984 TB KÄRMAS

«Helge Tee» kolh., Rapla raj.
Raudjas, 23. V 1950. a., Rapla raj.

EMA 3437 TA Voka
EE 1423 T Perta
EI 571 TA Virk
EEE Kindlaks määramata
EEI Kindlaks määramata
EIE 3989 P. Br. Union
EII 8741 P. Br. Dol

ISA 2652 TB Kumar
IE Miira, raudjas T mära
II 1678 TB Kunda
IEE Raudjas T mära
IEI 752 TB Mirkel
IIE Milla, T mära
III 395 TA Kett

155; —; 161; —; 200; 21; —; II; 4; 6,5; 7; 4. II 1954. a.

4985 TB UHTI

«Lembitu» kolh., Pärnu linna piirkond
Raudjas, 14. V 1950. a., «Lembitu» kolh., Pärnu linna piirk..

EMA 16942 TB Urmi
EE 5344 TB Hadi
EI 1183 TA Uksu
EEE Miira, raudjas T mära
EEI 403 TA Hason
EIE 2373 TA Horma
EII 573 TA Uhke

ISA 1181 TA Uhtar
IE 1533 TA Hesta
II 573 TA Uhke
IEE 965 T Hestia
IEI 42 T Harun
IIE P. Br. Deroute
III 11390 P. Br. Guichen

154; —; 158; —; 185; 20,5; —; II; 6,5; 5,5; 5; 3. II 1954. a.

4986 TB HALLOR

Pärivere sovh., Pärnu linna piirkond
Punane, 21. V 1950. a., «Linda» kolh., Pärnu linna piirk.

EMA 2622 TB Heta
EE 2727 TA Taisi
EI 402 TB Hentu
EEE 43 T Meinhardi tütar
EEI 63 T Tello
EIE 1262 T Almi
EII 336 T Herold
ISA 2164 TB Halli
IE 2302 TB Hasta
II 801 TA Haril
IEE 1592 TB Tarma
IEI 356 TB Havai
IIE Mirti, kõrb T mära
III 625 TA Halik

154; —; 159; —; 190; 20,5; —; I; 6; 6; 6; 3. II 1954. a.

4987 TB HALVAK

«Hiie» kolh., Kohtla-Järve linna piirkond
Must, 1950. a., «Hiie» kolh., Kohtla-Järve linna piirk.

EMA 9116 TB Halja
EE Kindlaks määramata
IE 663 TA Halif
EIE 1568 TB Manna
EII 357 TA Halifaks
ISA 2274 TB Huhti
IE 9132 TB Hille
II 653 TA Hindro
IEE Pati, T mära
IEI 331 T Haalu
IIE Andra, T mära
III 317 T Hingstar

155; —; 155; —; 185; 21; —; II; 6; 6; 5; 16. II 1954. a.

4988 TB HANTI

Anija kolh., Harju raj.
Punane, 22. V 1950. a., Harju raj.

EMA Miisa, raudjas T mära
EE Anni, raudjas T mära
EI 315 T Harley
EEE Raudjas T mära
EEI Poiss, kõrb T täkk
EIE 1283 T Aade
EII 133 T Heldenknabe
ISA Heimo, T täkk
IE Asta, kõrb T mära
II 1154 TB Hermas
IEE Punane T mära
IEI T täkk
IIE 1284 T Maimu
III 584 TB Hernes

154; —; 156; —; 194; 22; —; II; 5; 7; 6; 20. II 1954. a.

4989 TB RENNUK

«Jõu» kolh., Paide raj.
Raudjas, 10. IV 1948. a., Paide raj.

EMA Raudjas T mära
ISA 2308 TB Rets
IE 5076 TB Hinta
II 1372 TB Ruts
IEE 5078 TB Mirla
IEI 317 T Hingstar
IIE 1812 TB Minda
III 485 TA Rapp

155; —; 158; —; 182; 20; —; II; 5; 5; 6; 25. I 1953. a.

4990 TB RAIMU

«Võidu» kolh., Paide raj.
Punane, 25. V 1950. a., Paide raj.

EMA 5098 TB Ede
EE Kaunis, T mära
EI 205 T Edu
EEE Kindlaks määramata
EEI 169 T Karuso
EIE 978 T Milla
EII 107 T Emir

ISA 2308 TB Rets
IE 5076 TB Hinta
II 1372 TB Ruts
IEE 5078 TB Mirla
IEI 317 T Hingstar
IIE 1812 TB Minda
III 485 TA Rapp

154; —; 157; —; 182; 20; —; II; 5; 5; 5; 19. II 1954. a.

4991 TB RIKS

«Jõu» kolh., Paide raj.
Kõrb, 15. V 1950. a., Paide raj.

EMA Hildu, T mära

ISA 2308 TB Rets
IE 5076 TB Hinta
II 1372 TB Ruts
IEE 5078 TB Mirla
IEI 317 T Hingstar
IIE 1812 TB Minda
III 485 TA Rapp

153; —; 155; —; 180; 20,5; —; II; 6; 5,5; 5; 6. IV 1954. a.

4992 TB TAMBET

«Rahva Võidu» kolh., Harju raj.
Kimmel, 2. VI 1951. a., «Rahva Võidu» kolh., Harju raj.

EMA Nastja, T mära
EE Lonni, T mära
EI Juku, T täkk

ISA 2266 TB Tukat
IE 5016 TB Helta
II 807 TA Tarku
IEE Esku, T mära
IEI 627 TA Helsen
IIE Trika, kõrb T mära
III 575 TA Tugev

150; —; 155; —; 182; 20,5; —; II; 5; 4; 4; 12. IV 1954. a.

4993 TB URBA

I. V. Stalini nim. kolh., Paide raj.
Must, 1949. a., I. V. Stalini nim. kolh., Paide raj.

EMA 4047 TA Saara
EE Mooni, raudjas T mära
EI 569 TA Sammur
EEE Kindlaks määramata
EEI Kindlaks määramata
EIE P. Br. Epase
EII 5908 P. Br. Vidangeur

ISA 903 TA Urpi
IE 1852 TB Arma
II 573 TA Uhke
IEE 1180 T Noora
IEI 295 T Ajaks
IIE P. Br. Deroute
III 11390 P. Br. Guichen

155; —; 163; —; 184; 21; —; I; 6; 6; 6; 12. IV 1954. a.

4994 TB GUNNAR

«Sirbi ja Vasara» kolh., Vändra raj.
Raudjas, 1949. a., Pärnu linna piirk.

EMA 15212 TB Ellu
EE Raudjas T mära
EI 1172 TB Erdu
EEE Kindlaks määramata
EEI Kindlaks määramata
EIE 1812 TB Minda
EII 205 T Edu

ISA 2360 TB Guli
IE 1150 T Milla
II 655 TA Grado
IEE Milla, T mära
IEI 173 T Mikk
IIE 1535 TA Haiti
III 363 TA Garibaldi

154; —; 155; —; 184; 20; —; II; 4; 4; 4; 12. IV 1954. a.

4995 TB VILLO

Anija kolh., Harju raj.
Punane, 1951. a., Esimese Mai kolh., Märjamaa raj.

EMA Miira, T mära
EE Juula, T mära
EI 349 T Kristjan
EEE T mära
EEI 108 T Juku
EIE 403 T Tiksi
EII 85 T Kristjan

ISA 4278 TB Vahur
IE T mära
II 571 TA Virk
IEE Kindlaks määramata
IEI Kindlaks määramata
IIE 3989 P. Br. Union
III 8741 P. Br. Dol

154; —; 154; —; 184; 21; —; I; 7; 7; 6; 14. IV 1954. a.

4996 TB UKU

«Linda» kolh., Võru raj.
Raudjas, 1951. a., Võru raj.

EMA 10518 TB Helde
EE Loora, kõrb T mära
EI 579 TA Hiktor
EEE Lulli, LS mära
EEI 343 T Murto
EIE Miira, helepunane T mära
EII 317 T Hingstar

ISA 1629 TA Urmo
IE 3697 TA Lagle
II 1143 TA Uhas
IEE 2053 TA Homi
IEI 649 TA Loots
IIE 1548 TB Hupa
III 573 TA Uhke

151; —; 157; —; 186; 20; —; II; 7; 5; 5; 6. V 1954. a.

4997 TB LENNUK

«Emajõe» kolh., Tartu raj.
Raudjas, 15. V 1950. a., «Emajõe» kolh., Tartu raj.

EMA Helgi, T mära

ISA 973 TA Lennuk
IE Lonny, raudjas T mära
II 649 TA Loots
IEE 169 T Karuso tütar
IEI 12 T Hetman
IIE 16019 P. Br. Joyense
III 14213 P. Br. Intact

150; —; 159; —; 182; 20; —; II; 4; 4; 4; 25. V 1954. a.

4998 TB VILGAS

Palupera kolh., Elva raj.
Kimmel, 26. V 1950. a., Elva raj.

EMA Noora, T mära
EE Pärta, T mära
EI 239 T Markgraf
EEE Kindlaks määramata
EEI Kindlaks määramata
EIE 17145 I. Fr. Dora
EII 1508 I. Fr. Markfried

ISA 1239 TA Virgand
IE 2038 TB Neti
II 571 TA Virk
IEE Lilla, T mära
IEI 60 T Drud
IIE 3989 P. Br. Union
III 8741 P. Br. Dol

153; —; 158; —; 182; 20; —; II; 5; 5; 5; 28. V 1954. a.

4999 TB HIIMAR

«Loomingu» kolh., Harju raj.
Raudjas, 1950. a. Harju raj.

EMA 4221 TA Asta
EE 2063 TA Nata
EI 421 TA Ants
EEE Kindlaks määramata
EEI 323 T Nõks-Doppel
EIE 987 T Stella
EII 207 T Hans

ISA 1305 TA Hallis
IE 1975 TA Hanni
II 635 TA Haldi
IEE Ella, raudjas T mära
IEI 348 T Halis
IIE Kõrb T mära
III 348 T Halis

156; —; 159; —; 190; 21; —; I; 6; 7; 6; 29. V 1954. a.

5000 TB RUNDU

«Jõu» kolh., Paide raj.
Heleraudjas, 1950. a., Paide raj.

EMA Kanni, T mära

ISA 2308 TB Rets
IE 5076 TB Hinta
II 1372 TB Ruts
IEE 5078 TB Mirla
IEI 317 T Hingstar
IIE 1812 TB Minda
III 485 TA Rapp

154; —; 158; —; 182; 20; —; II; 6; 5; 5; 14. V 1953. a.

5001 TB ULKUR

S. M. Kirovi nim. kolh., Paide raj.
Raudjas, 27. III 1951. a., Paide raj.

EMA 9186 TB Hiira
EE Kindlaks määramata
EI 356 TB Havai
EIE 1281 T Telma
EII 133 T Heldenknabe

ISA 1183 TA Uksu
IE 2373 TA Horma
II 573 TA Uhke
IEE Hepsi, T mära
IEI 317 T Hingstar
IIE P. Br. Deroute
III 11390 P. Br. Guichen

152; —; 161; —; 182; 21; —; II; 5; 5,5; 5; 19. VI 1954. a.

5002 TB MAJAK

Harju raj.
Punane, 1951. a., Harju raj.

EMA Lalla, T mära
EE T mära
EI T täkk

ISA 1323 TA Urgas
IE 1532 TB Massa
II 903 TA Urpi
IEE 868 T Mascha
IEI 263 T Dämon
IIE 1852 TB Arma
III 573 TA Uhke

160; —; 167; —; 188; 21; —; I; 6; 7; 6; 19. VIII 1954. a.

5003 TB HALEV

«Tammiku», kolh., Kohtla-Järve linna piirk.
Raudjas, 1950. a., Jõhvi raj.

EMA 12762 TB Haali
EE Miira, kõrb T mära
EI 357 TA Halifaks
EEE Kindlaks määramata
EEI Kindlaks määramata
EIE 1238 T Anna
EII 45 T Hofrichter

ISA 1131 TA Heldur
IE 2296 TB Leidulaps
II 527 TA Hasavat
IEE 990 T Heero
IEI 42 E Agu
IIE 1279 T Arika
III 317 T Hingstar

152; —; 161; —; 181; 21; —; II; 6; 5; 5; 12. VI 1954. a.

5004 TB UHKE

«Tee Kommunismile» kolh., Rapla raj.
Puna-linalakk, 1951. a., «Tee Kommunismile» kolh., Rapla raj.

EMA 17424 TB Taali
EE 2097 TA Haida
EI 857 TA Tambur
EEE Meeta, must T mära
EEI 405 TA Haidar
EIE 1743 TA Anga
EII 575 TA Tugev

ISA 1143 TA Uhas
IE 1548 TB Hupa
II 573 TA Uhke
IEE 957 T Waldfrau
IEI 42 T Harun
IIE P. Br. Deroute
III 11390 P. Br. Guichen

154; —; 156; —; 191; 21,5; —; II; 6; 6,5; 4; 18. XI 1954. a.

5005 TB URMAS

«Tee Kommunismile» kolh., Rapla raj.
Kõrb, 12. IV 1951. a., «Tee Kommunismile» kolh., Rapla raj.

EMA Massa, T mära
EE T mära
EI 210 T Miks
EEE Kindlaks määramata
EEI Kindlaks määramata
EIE 950 T Flicka
EII 43 T Meinhard

ISA 1143 TA Uhas
IE 1548 TB Hupa
II 573 TA Uhke
IEE 957 T Waldfrau
IEI 42 T Harun
IIE P. Br. Deroute
III 11390 P. Br. Guichen

151; —; 153; —; 182; 20; —; II; 4; 4; 4; 18. XI 1954. a.

5006 TB SELLO

«Linnuse» kolh., Rapla raj.
Kõrb, 16. III 1951. a., «Linnuse» kolh., Rapla raj.

EMA Kulla, T mära

ISA 1597 TA Seku
IE Tika, must T mära
II 1087 TA Sanno
IEE Kindlaks määramata
IEI 602 TB Mikop
IIE Senta, kõrb T mära
III 569 TA Sammur

150; —; 152; —; 182; 20; —; II; 4; 4; 4; 17. XI 1954. a.

5007 TB UJUR

«Pioneeri» kolh., Rapla raj.
Raudjas, 1950. a., Raikküla Lastekodus, Rapla raj.

EMA 3801 TA Getta
EE 3458 TB Tiksi
EI 657 TA Giso
EEE Kindlaks määramata
EEI 178 T Murak
EIE 965 T Hestia
EII 363 TA Garibaldi

ISA 797 TA Uku
IE Deli, T mära
II 573 TA Uhke
IEE 683 T Herni
IEI 25 T Doppelgänger
IIE P. Br. Deroute
III 11390 P. Br. Guichen

152; —; 157; —; 185; 20,5; —; II; 5; 5; 4; 17. XI 1954. a.

5008 TB HENKEL

«Esimese Mai» kolh., Märjamaa raj.
Kõrb, 7. V 1951. a., «Esimese Mai» kolh., Märjamaa raj.

EMA 4623 TA Salli
EE Maasi, T mära
EI 569 TA Sammur
EEE Kindlaks määramata
EEI 280 T Trump
EIE P. Br. Epase
EII 5908 P. Br. Vidangeur

ISA 1177 TA Halmur
IE 2107 TA Tahti
II 753 TA Halivat
IEE 1481 TA Arfosa
IEI 575 TA Tugev
IIE 2296 TB Leidúlaps
III 527 TA Hasavat

153; —; 154; —; 197; 21; —; II; 4; 5; 4; 17. XI 1954. a.

5009 TB HARKU

«Punalipu» kolh., Rapla raj.
Kõrb, 9. IV 1951. a., «Punalipu» kolh., Rapla raj.

EMA Ulvi, T mära
EE T mära
EI 875 TA Urko
EEE Kindlaks määramata
EEI Kindlaks määramata
EIE Tipsi, T mära
EII 573 TA Uhke

ISA 753 TA Halivat
IE 2296 TB Leidulaps
II 527 TA Hasavat
IEE 990 T Heero
IEI 42 E Agu
IIE 1279 T Arika
III 317 T Hingstar

152; —; 156; —; 182; 20; —; II; 5; 4; 4; 17. XI 1954. a.
1954. a. Juurus noorhobuste näitusel II auhind

5010 TB TRINTS

«Maidla» kolh., Harju raj.
Tumeraudjas, 21. IV 1951. a., Maidla kolh., Harju raj.

EMA Lintu, puna-raudjas T mära
EE Kindlaks määramata
EI 616 TB Mikifer
EIE T mära
EII 210 T Miks

ISA 857 TA Tambur
IE 1743 TA Anga
II 575 TA Tugev
IEE 1284 T Maimu
IEI 64 T Arend
IIE 7425 P. Br. Belle
III 11390 P. Br. Guichen

152; —; 159; — 190; 22; —; II; 4; 5,5; 5; 20. XI 1954. a.

5011 TB VOKS

«Kungla» kolh., Paide raj.
Kimmel, 22. IV 1951. a., Paide raj.

EMA Tiiu, T mära
EE Leedi, T mära
EI 936 TB Hestur
EEE Kindlaks määramata
EEI 395 TA Kett
EIE 1533 TA Hesta
EII 527 TA Hasavat

ISA 571 TA Virk
IE 3989 P. Br. Union
II 8741 P. Br. Dol
IEE 3323 P. Br. Omega
IEI 4613 P. Br. Melkart
IIE P. Br. Bichette
III 4580 P. Br. Quistinic

152; —; 157; —; 196; 21; —; II; 5; 5; 6; 22. II 1954. a.

5012 TB HELUR

«Kungla» kolh., Paide raj.
Raudjas, V 1950. a., Paide raj.

EMA 15868 TB Hilli
EE Miira, kõrb T mära
EI 1071 TA Heki
EEE Kindlaks määramata
EEI Kindlaks määramata
EIE 1690 TB Halda
EII 527 TA Hasavat

ISA 2554 TB Helgur
IE 9396 TB Hildu
II 936 TB Hestur
IEE Halli, T mära
IEI 317 T Hingstar
IIE 1533 TA Hesta
III 527 TA Hasavat

152; —; 153; —; 189; 21; —; II; 5; 5; 5; 22. II 1954. a.

5013 TB URBI

Oorgu kolh., Põltsamaa raj.
Punane, 7. IV 1951. a., Oorgu kolh., Põltsamaa raj.

EMA Helda, T mära
EE T mära
EI 348 T Halis
EIE 978 T Milla
EII 42 T Harun

ISA 1397 TA Uku
IE 2723 TA Hihi
II 573 TA Uhke
IEE T mära
IEI 402 TB Hentu
IIE P. Br. Deroute
III 11390 P. Br. Guichen

153; —; 155; —; 183; 20,5; —; II; 5; 5; 4; 25. XI 1954. a.
1953. a. Kolga-Jaanis noorhobuste näitusel III auhind
1954. a. Kolga-Jaanis noorhobuste näitusel II auhind

5014 TB LUDVIG

«Koidu» kolh., Põltsamaa raj.
Kõrb, V 1951. a., «Koidu» kolh., Põltsamaa raj.

EMA Henny, T mära

ISA 1441 TA Lord
IE 5786 TB Nuku
II 649 TA Loots
IEE Must T mära
IEI 686 TB Nõku
IIE 16019 P. Br. Joyense
III 14213 P. Br. Intact

156; —; 163; —; 184; 20,5; —; II; 4; 6; 4; 24. II 1954. a.

5015 TB LEMBI

«Koidu» kolh., Põltsamaa raj.
Tumekõrb, 27. IV 1951. a., Põltsamaa raj.

EMA 3849 TA Saala
EE 2538 TB Hanna
EI 913 TA Sampur
EEE Kindlaks määramata
EEI 264 T Hops
EIE 1634 TB Horma
EII 569 TA Sammur

ISA 1441 TA Lord
IE 5786 TB Nuku
II 649 TA Loots
IEE Must T mära
IEI 686 TB Nõku
IIE 16019 P. Br. Joyense
III 14213 P. Br. Intact

161; —; 175; —; 191; 22; —; I; 6; 9; 7; 30. VI 1954. a.

5016 TB LEIUK

«Koidu» kolh., Põltsamaa raj.
Punane, V 1951. a., «Koidu» kolh., Põltsamaa raj.

EMA Miira, T mära

ISA 1441 TA Lord
IE 5786 TB Nuku
II 649 TA Loots
IEE Must T mära
IEI 686 TB Nõku
IIE 16019 P. Br. Joyense
III 14213 P. Br. Intact

152; —; 158; —; 186; 21; —; II; 5; 5; 5; 24. II 1954. a.

5018 TB HABUR

«Bolševiku» kolh., Harju raj.
Tumeraudjas, 17. VII 1950. a., «Bolševiku» kolh., Harju raj.

EMA Manna, T mära
EE Kindlaks määramata
EI 1254 TB Sultan
EIE Kindlaks määramata
EII 569 TA Sammur

ISA 2860 TB Harri
IE T mära
II 755 TA Hümar
IEE Kindlaks määramata
IEI Kindlaks määramata
IIE 1481 TA Arfosa
III 527 TA Hasavat

155; —; 162; —; 192; 22,5; —; II; 4; 6,5; 5; 23. II 1955. a.

5019 TB ULVOR

«Külvaja» kolh., Rapla raj.
Puna-raudjas, 1949. a., «Külvaja» kolh., Rapla raj.

EMA 15122 TB Gellu
EE Kõrb T mära
EI 2382 TB General
EEE Kindlaks määramata
EEI Kindlaks määramata
EIE 1237 T Alla
EII 1258 TB Grenader
ISA 1279 TA Ulvur
IE Kindlaks määramata
II 875 TA Urko
IIE Tipsi, T mära
III 573 TA Uhke

158; —; 161; —; 197; 22,5; —; II; 5; 8,5; 5; 22. II 1955. a.

5020 TB VIMBU

«Tee Kommunismile» kolh., Rakvere raj.
Puna-kimmel, 7. V 1951. a., Rakvere raj.

EMA 4505 TA Ulla
EE Miira, kõrb T mära
EI 903 TA Urpi
EEE Kindlaks määramata
EEI 64 T Arend
EIE 1852 TB Arma
EII 573 TA Uhke
ISA Vigur, T täkk
IE Totsi, T mära
II 1031 TA Vulgar
IEE T mära
IEI T täkk
IIE 1548 TB Hupa
III 571 TA Virk

154; —; 159; —; 187; 20; —; II; 5; 6; 5; 5. III 1955. a.

5021 TB VAIT

«Ühisjõu» kolh., Kohtla-Järve linna piirkond
Punane, 1952. a., «Ühisjõu» kolh., Kohtla-Järve linna piirk.

EMA Margi, T mära
EE T mära
EI 2276 TB Mängo
EEE Kindlaks määramata
EEI Kindlaks määramata
EIE T mära
EII 609 TA Mingo
ISA 3946 TB Valbi
IE Nuku, T mära
II 1566 TB Veppo
IEE Kindlaks määramata
IEI Kindlaks määramata
IIE Kindlaks määramata
III Kindlaks määramata

152; —; 157; —; 184; 21; —; II; 5; 5,5; 4; 19. IV 1955. a.

5022 TB VORGAN

«Ühisjõu» kolh., Kohtla-Järve linna piirkond
Punane, 1952. a., «Ühisjõu» kolh., Kohtla-Järve linna piirk.

EMA Hilla, T mära
EE T mära
EI 663 TA Halif
EIE 1568 TB Manna
EII 357 TA Halifaks
ISA 3946 TB Valbi
IE Nuku, T mära
II 1566 TB Veppo
IEE Kindlaks määramata
IEI Kindlaks määramata
IIE Kindlaks määramata
III Kindlaks määramata

153; —; 165; —; 183; 21,5; —; II; 5; 6; 5; 19. IV 1955. a.

5023 TB LUMBO

Udriku Invaliidide Kodu, Tapa raj.
Kõrb, 27. IV 1948. a., Väike-Maarja raj.

EMA Mann, T mära

ISA 1219 TA Lootur
IE 3125 TA Ella
II 975 TA Lootus
IEE Kindlaks määramata
IEI Kindlaks määramata
IIE 1344 T Loora
III 649 TA Loots

157; —; 164; —; 193; 21,5; —; II; 6; 7; 6; 12. IV 1955. a.

5026 TB HALBUR

«Lembitu» kolh., Harju raj.
Raudjas, 30. III 1950. a., Harju raj.

EMA 2301 TA Lolli
EE 2224 TB Gonda
EI 649 TA Loots
EEE Manna, võik T mära
EEI 261 T Granit
EIE 16019 P. Br. Joyense
EII 14213 P. Br. Intact

ISA 348 T Halis
IE 978 T Milla
II 42 T Harun
IEE 964 T Guadiana
IEI 43 T Meinhard
IIE 1167 Tk Olikas
III Hetman

162; —; 165; —; 196; 23; —; I; 8; 7,5; 8; 20. I 1956. a.

5027 TB LEMMIK

Anija kolh., Harju raj.
Punane, 19. VIII 1952. a., Harju raj.

EMA Illu, T mära
EE T mära
EI 421 TA Ants
EIE 987 T Stella
EII 207 T Hans

ISA 3296 TB Legend
IE 16282 TB Ladi
II 1345 TA Laugur
IEE 1849 TA Almi
IEI 649 TA Loots
IIE 2652 TB Hasona
III 649 TA Loots

152; —; 156; —; 184; 20; —; II; 5; 4; 5; 1. III 1956. a.

5028 TB LEEK

Anija kolh., Harju raj.
Kimmel, 3. VI 1952. a., Harju raj.

EMA Helle, T mära
EE T mära
EI 521 TA Ahoi
EIE 965 T Hestia
EII 64 T Arend

ISA 3296 TB Legend
IE 16282 TB Ladi
II 1345 TA Laugur
IEE 1849 TA Almi
IEI 649 TA Loots
IIE 2652 TB Hasona
III 649 TA Loots

155; —; 159; —; 187; 20; —; II; 5; 5; 5; 1. III 1956. a.

5029 TB HIKKUR

«Nõukogude Põllumehe» kolh., Harju raj.
Punane, VII 1952. a., Harju raj.

EMA Hälk, T mära
EE Miira, T mära
EI 1071 TA Heki
EEE Tulla, T mära
EEI 62 T Movik
EIE 1690 TB Halda
EII 527 TA Hasavat

ISA 1177 TA Halmur
IE 2107 TA Tahti
II 753 TA Halivat
IEE 1481 TA Arfosa
IEI 575 TA Tugev
IIE 2296 TB Leidulaps
III 527 TA Hasavat

153; —; 156; —; 185; 21,5; —; II; 5; 5; 4; 14. IV 1956. a.

5030 TB HAISI

«Edu» kolh., Harju raj.
Tumeraudjas, 1948. a., Harju raj.

EMA T mära
EE Kindlaks määramata
EI 594 TB Kolla
EIE Kindlaks määramata
EII Kindlaks määramata

ISA 755 TA Hümar
IE 1481 TA Arfosa
II 527 TA Hasavat
IEE 1284 T Maimu
IEI 64 T Arend
IIE 1279 T Arika
III 317 T Hingstar

156; —; 162; —; 192; 20,5; —; II; 5; 6; 6; 28. IV 1956. a.

5032 TB LILLU

Anija kolh., Harju raj.
Punane, 18. V 1953. a., Harju raj.

EMA Illu, T mära
EE Almi, T mära
EI 421 TA Ants
EEE T mära
EEI T täkk
EIE 987 T Stella
EII 207 T Hans

ISA 3296 TB Legend
IE 16282 TB Ladi
II 1345 TA Laugur
IEE 1849 TA Almi
IEI 649 TA Loots
IIE 2652 TB Hasona
III 649 TA Loots

149; —; 154; —; 191; 20,5; —; II; 5; 4; 4; 14. I 1957. a.

5033 TB UHKUAR

«Loomingu» kolh., Harju raj.
Raudjas, 1. IV 1952. a., Harju raj.

EMA 2063 TA Nata
EE Kindlaks määramata
EI 323 T Nõks-Doppel
EIE 702 T Lauk
EII 25 T Doppelgänger

ISA 1123 TA Uhkus
IE 2314 TB Hati
II 573 TA Uhke
IEE 1531 TA Harita
IEI 317 T Hingstar
IIE P. Br. Deroute
III 11390 P. Br. Guichen

154; —; 161; —; 190; 21,5; —; II; 5; 6; 6; 20. II 1957. a.

5034 TB UKU

ENSV MN Asjade Valitsuse Viimsi abimajand, Harju raj.
Kõrb, 20. V 1954. a., Harju raj.

EMA Manni, T mära
EE Mari, T mära
EI T täkk

ISA 3660 TB Uardi
IE Astra, T mära
II 875 TA Urko
IEE Kindlaks määramata
IEI Kindlaks määramata
IIE Tipsi, T mära
III 573 TA Uhke

154; —; 162; —; 189; 21; —; II; 6; 6; 5; 20. III 1957. a.

5035 TB LOTT

Anija kolh., Harju raj.
Punane, 13. III 1954. a., «Murrangu» kolh., Harju raj.

EMA Hirk, T mära
EE T mära
EI 755 TA Hümar
EEE Kindlaks määramata
EEI Kindlaks määramata
EIE 1481 TA Arfosa
EII 527 TA Hasavat

ISA 3296 TB Legend
IE 16282 TB Ladi
II 1345 TA Laugur
IEE 1849 TA Almi
IEI 649 TA Loots
IIE 2652 TB Hasona
III 649 TA Loots

154; —; 158; —; 192; 20,5; —; I; 6; 6; 6; 2 IV 1957. a.

KÄESOLEVAS KÖITES AVALDATUD TÄKKUDE TÄHESTIKULINE NIMEKIRI
АЛФАВИТНЫЙ УКАЗАТЕЛЬ ЖЕРЕБЦОВ, СВЕДЕНИЯ О КОТОРЫХ В НАСТОЯЩЕМ ТОМЕ

Täku nimi ja tõuraamatu number	Lk.	Täku nimi ja tõuraamatu number	Lk.
Aali 2213 TB	84	Hadu 4714 TB	404
Aki 4420 TB	367	Hagar 2077 TB	64
Aksel 1851 TB	33	Hagu 2523 TB	124
Allan 4666 TB	398	Hahur 3143 TB	206
Allo 2701 TB	148	Haidak 3669 TB	278
Andu 2287 TB	93	Haider 3607 TB	270
Aspirant 4548 TB	383	Haido 1809 TA	27
Assi 4486 TB	375	Haido 2785 TB	159
Cundo 1791 TB	25	Haidok 3361 TB	236
Eedi 2801 TB	161	Haidok 3675 TB	279
Enar 1885 TB	38	Haidu 4580 TB	387
Esko 4824 TB	418	Haidur 2659 TB	142
Esku 4534 TB	381	Haier 3063 TB	196
Etmo 4668 TB	398	Haigor 4133 TB	337
Gaai 3159 TB	208	Haigur 1695 TA	11
Gandur 4556 TB	384	Haigur 3089 TB	199
Garpo 4530 TB	381	Haiker 4105 TB	334
Gaudeamus 2181 TB	80	Haiko 3791 TB	294
Gello 2051 TB	60	Hailur 3947 TB	314
Genaadi 4954 TB	440	Hain 3077 TB	198
Gerbi 4422 TB	367	Haipo 3005 TB	189
Giki 4868 TB	423	Hairo 3809 TB	296
Gilka 4939 TB	438	Haisi 5030 TB	458
Giroi 1929 TB	42	Haiur 3871 TB	304
Gondor 4480 TB	374	Hajur 3725 TB	285
Grannu 4742 TB	408	Haki 2527 TB	124
Guller 4943 TB	439	Haki 3857 TB	302
Gunnar 4994 TB	450	Hakki 3187 TB	212
Haadi 1845 TB	32	Hakki 3609 TB	271
Haago 2377 TB	105	Hakkor 1747 TB	20
Haali 3147 TB	207	Haksim 4700 TB	402
Haalu 2971 TB	184	Hakso 3969 TB	317
Haarel 4033 TB	325	Haksur 4017 TB	323
Haaro 3061 TB	196	Haksur 4201 TB	346
Haaron 2997 TB	188	Haksur 4890 TB	426
Haaron 4169 TB	342	Halbur 5026 TB	457
Haaron 4592 TB	388	Haldar 1839 TB	31
Habur 5018 TB	455	Haldas 3421 TB	245
Hadar 3519 TB	259	Haldo 3371 TB	237
Hader 4121 TB	336	Haldro 1733 TA	18

Täku nimi ja tõuraamatu number	Lk.
Haldur 2139 TB	72
Haldur 3087 TB	199
Haldur 4363 TB	366
Halev 5003 TB	452
Halgur 4955 TB	440
Hali 2991 TB	187
Haliser 4331 TB	362
Haljas 3163 TB	209
Haljas 4031 TB	324
Haljas 4800 TB	415
Haljas 4872 TB	424
Haljur 3897 TB	307
Haljur 4145 TB	341
Halka 2357 TB	103
Hallan 4327 TB	361
Hallar 3321 TB	230
Hallik 2023 TB	56
Hallik 3503 TB	257
Hallis 1927 TB	43
Hallo 4718 TB	405
Hallor 4986 TB	448
Hallur 3869 TB	304
Hallur 4177 TB	343
Halmar 3137 TB	206
Halmo 2259 TB	90
Halmur 3261 TB	222
Halnak 3965 TB	316
Halop 4810 TB	416
Halp 3931 TB	311
Halto 4442 TB	369
Halton 3303 TB	228
Halur 3413 TB	244
Halur 4496 TB	376
Halvak 4987 TB	448
Halvar 4097 TB	333
Halvo 1799 TB	26
Hambu 4141 TB	338
Hambur 2691 TB	146
Hambur 4610 TB	391
Hammur 2441 TA	113
Hampo 4273 TB	355
Handi 3189 TB	212
Handi 4235 TB	350
Hando 4339 TB	363
Hangi 3179 TB	211
Hango 4588 TB	388
Hangur 3481 TB	253
Hannibal 2207 TB	83
Hans 2239 TB	87
Hans 4892 TB	427
Hans 4959 TB	441
Hansi 2289 TB	94
Hanti 2749 TB	154
Hanti 4988 TB	448
Hanto 2173 TA	78
Hants 4458 TB	371
Hants 4956 TB	441
Hapi 3307 TB	228
Hapi 4277 TB	355
Haral 2099 TB	67
Harba 4361 TB	365
Harbi 2561 TB	129
Hardi 2331 TB	99
Hardo 4355 TB	365
Hardus 4043 TB	326
Hare 4973 TB	444
Harfan 4123 TB	336
Hargo 4301 TB	358
Haril 2481 TB	118
Harilaid 3323 TB	230
Haris 4075 TB	330
Harko 2085 TB	65
Harku 5009 TB	453
Harlekin 3967 TB	316
Harmak 2379 TB	106
Harmas 3727 TB	286
Harmi 2151 TB	74
Harmo 3819 TB	297
Haro 3709 TB	289
Harol 3665 TB	278
Harpi 3493 TB	255
Harri 3411 TB	244
Harri 3697 TB	282
Harri 4003 TB	321
Harri 4227 TB	349
Harri 4826 TB	418
Harry 1937 TB	44
Harry 3043 TB	44
Harris 2291 TB	94
Harris 4842 TB	420
Harriv 2573 TB	130
Hars 4125 TB	336
Hart 3841 TB	300
Harte 4594 TB	388
Harti 1939 TB	44
Harti 2437 TB	113
Harti 3399 TB	242
Harti 3663 TB	277
Harti 3861 TB	303
Harti 4171 TB	342
Harti 4905 TB	429
Haruk 2601 TB	135
Haruldus 2591 TB	133
Harvi 1915 TB	41
Harvi 4490 TB	375
Hasar 4456 TB	371
Hasko 4249 TB	352
Hasko 4912 TB	432

Täku nimi ja tõuraamatu number	Lk.
Haslin 2665 TB	143
Hasmo 3069 TB	197
Hasmo 4047 TB	326
Hasmo 4209 TB	347
Hasmo 4454 TB	371
Hasmok 4299 TB	358
Hasmor 3429 TB	246
Hasmor 3671 TB	278
Hasmu 4862 TB	423
Hasmur 3161 TB	209
Hasmus 4730 TB	406
Haso 3553 TB	264
Hasso 3859 TB	302
Hasti 2065 TB	62
Hastur 4957 TB	441
Hasur 1719 TA	16
Hatsur 3123 TB	204
Hattur 3431 TB	246
Haur 2767 TB	157
Haur 3981 TB	318
Havi 4540 TB	382
Havos 3233 TB	218
Hebo 3543 TB	262
Heelium 4321 TB	360
Heero 1863 TB	35
Heeter 3807 TB	296
Hefling 3919 TB	310
Heido 4045 TB	326
Heigo 1807 TA	27
Heik 2117 TB	69
Heiki 3881 TB	305
Heiki 4961 TB	442
Heimo 2977 TB	185
Heimo 4560 TB	384
Heinam 1767 TB	22
Heinar 3037 TB	193
Heisang 4155 TB	340
Heiti 4844 TB	420
Heka 3487 TB	254
Heki 1867 TB	35
Heki 2341 TB	100
Heki 2623 TB	138
Heki 2743 TB	153
Heki 3127 TB	304
Heki 3525 TB	260
Heki 4147 TB	341
Heki 4175 TB	342
Heki 4732 TB	406
Hekk 2411 TB	110
Hekkur 2303 TB	85
Hekkur 3067 TB	197
Hekmar 3419 TB	245
Heksur 4025 TB	324
Heksu 4179 TB	343
Hektar 1883 TB	37
Hektor 3011 TB	189
Hektor 3433 TB	247
Hektor 3837 TB	300
Hektor 4149 TB	341
Hektor 4267 TB	354
Heku 3075 TB	198
Heku 3555 TB	264
Heku 4307 TB	359
Heku 4736 TB	407
Heku 4963 TB	442
Helben 4438 TB	369
Held 4846 TB	421
Heldur 2501 TB	121
Heldur 4137 TB	338
Helgur 4482 TB	374
Heliko 3611 TB	271
Helios 3535 TB	261
Helk 3101 TB	201
Helkjas 4906-a TB	430
Helko 3331 TB	231
Hellar 3299 TB	227
Hellas 3705 TB	283
Helm 3985 TB	319
Helmes 3951 TB	314
Helmo 4516 TB	379
Helmo 4920 TB	434
Helmu 4802 TB	415
Helpo 4205 TB	346
Helur 2009 TB	54
Helur 2319 TB	97
Helur 5012 TB	454
Hembo 4143 TB	338
Hemmor 2221 TB	85
Hempo 3215 TB	216
Hendus 1729 TB	17
Henkel 5008 TB	453
Henner 2285 TB	93
Henno 2407 TB	109
Henso 3065 TB	196
Heptun 4337 TB	362
Heraat 2707 TB	148
Herbi 4067 TB	329
Herbo 3505 TB	257
Herzog 3217 TB	216
Herde 4057 TB	328
Hergas 2343 TA	101
Hergo 3571 TB	266
Hergo 4173 TB	348
Herk 4962 TB	442
Herko 3301 TB	227
Herko 4335 TB	362
Herkolas 3661 TB	277
Herku 2241 TB	88

Täku nimi ja tõuraamatu number	Lk.
Herku 2463 TB	116
Herkulas 2433 TB	112
Herkules 4185 TB	344
Herkus 2087 TB	65
Herkus 3711 TB	285
Hermes 3253 TB	221
Hermes 3485 TB	254
Hermes 4285 TB	356
Hermo 3131 TB	205
Herne 2175 TB	78
Hernes 2775 TB	158
Heroi 1803 TB	27
Heros 3527 TB	260
Heros 4333 TB	362
Herpo 4740 TB	407
Herro 4728 TB	406
Hesmo 2925 TB	177
Hestor 4564 TB	385
Hestor 4808 TB	416
Hestur 3557 TB	264
Heti 4664 TB	398
Hetma 4269 TB	354
Hetmak 1957 TB	47
Hetmann 4532 TB	381
Hetmar 2165 TB	77
Hetmar 2575 TB	131
Hetmar 2753 TB	155
Hetmar 3789 TB	293
Hetmar 4790 TB	414
Hetso 2609 TB	136
Hettur 1721 TA	16
Hettur 4754 TB	409
Hevo 3729 TB	286
Hevor 4528 TB	380
Hibi 4231 TB	349
Hiid 3035 TB	192
Hiilgus 2569 TB	130
Hiimar 4999 TB	451
Hiis 3799 TB	295
Hiitor 4908 TB	430
Hiki 1941 TB	45
Hikkur 5029 TB	458
Hiko 4658 TB	397
Hiko 4830 TB	419
Hiku 3629 TB	273
Hiku-Miku 4762 TB	410
Hillar 4135 TB	337
Hillar 4654 TB	397
Hillar 4774 TB	412
Hillo 1703 TA	13
Hillur 2567 TB	130
Hilur 2933 TB	178
Hindo 3367 TB	237
Hindo 3631 TB	273
Hindo 4095 TB	332
Hindro 2739 TB	152
Hindu 3927 TB	311
Hinga 3277 TB	224
Hingo 2101 TB	67
Hingstan 2679 TB	145
Hingstan 3247 TB	220
Hinkor 2057 TB	61
Hinksta 2781 TB	159
Hinku 3885 TB	306
Hinnang 2987 TB	186
Hinno 3335 TB	232
Hinter 3547 TB	263
Hinto 2049 TB	60
Hints 2555 TB	128
Hipa 3461 TB	251
Hipi 1727 TB	17
Hipo 2811 TB	163
Hipo 2871 TB	170
Hipo 3515 TB	258
Hipo 3787 TB	293
Hipo 4919 TB	434
Hipo 4966 TB	443
Hippar 3305 TB	228
Hirgo 4927 TB	436
Hirgu 3145 TB	207
Hirgu 3199 TB	214
Hirm 3463 TB	251
Hirmo 1855 TB	34
Hirpi 2211 TB	84
Hirpo 4089 TB	332
Hirumant 2883 TB	172
Hisko 3733 TB	286
Hoidur 1977 TB	49
Hoiu 2959 TA	182
Hoius 3939 TB	312
Hoki 3685 TB	280
Hoku 4197 TB	345
Hollar 4051 TB	327
Holli 3317 TB	229
Hombo 2809 TB	162
Hommer 2405 TB	109
Hommi 2989 TB	187
Hondi 2669 TB	143
Honorar 3945 TB	313
Honti 3953 TB	315
Honti 4466 TB	372
Hoobert 2797 TB	161
Hoog 3943 TB	313
Hooler 3689 TB	281
Hoomer 4814 TB	417
Hooru 4191 TB	344
Hopa 2559 TB	129
Hopa 3991 TB	319

Täku nimi ja tõuraamatu number	Lk.
Hopa 4432 TB	368
Hopa 4660 TB	397
Hopa 4874 TB	424
Hopi 3229 TB	218
Hopi 3241 TB	219
Hopi 4976 TB	445
Hopp 4806 TB	416
Hoppa 3533 TB	261
Hoppi 3713 TB	284
Hoppman 2279 TB	91
Hops 3823 TB	298
Hord 4979 TB	446
Horli 4195 TB	345
Hormi 4199 TB	345
Hormo 3227 TB	217
Hormon 1715 TA	15
Horte 3843 TB	300
Horvet 3941 TB	313
Horvo 4001 TB	321
Hosman 3279 TB	224
Hotter 3925 TB	310
Hugo 3055 TB	195
Huido 2387 TB	107
Huki 2389 TB	107
Hukkur 2863 TB	169
Huku 2597 TB	134
Huku 3129 TB	205
Hulgur 1911 TB	41
Huljak 2393 TB	107
Huljar 2791 TB	160
Huljas 2563 TB	129
Huljas 3763 TB	290
Huljas 4702 TB	403
Huljur 2391 TB	107
Hulkur 3467 TB	252
Hulkur 3549 TB	263
Hulkur 3827 TB	298
Hulkur 3997 TB	320
Hullam 3715 TB	284
Hullam 4804 TB	415
Hullar 2455 TA	115
Hullar 3257 TB	221
Hullar 3507 TB	257
Hullar 4291 TB	357
Hullar 4704 TB	403
Hulma 1955 TB	47
Hulmak 1837 TB	31
Hulvar 3765 TB	290
Humal 1973 TB	49
Humar 4598 TB	389
Humar 4598 TB	389
Humor 3297 TB	227
Humor 4251 TB	352
Humoresk 4608 TB	390
Hundo 3237 TB	219
Hungar 1761 TB	21
Hungo 1825 TB	29
Hunor 4349 TB	364
Hurgur 3691 TB	281
Hurm 1773 TB	23
Hurmak 2399 TB	108
Hurto 2135 TB	71
Hurvik 4233 TB	350
Hussa 3633 TB	274
Huular 4113 TB	335
Huumor 4293 TB	357
Huuru 3935 TB	312
Häire 4203 TB	346
Hämar 1829 TB	30
Hämar 3365 TB	236
Hämar 4161 TB	341
Härtu 3363 TB	236
Hästi 1831 TB	30
Hõik 3797 TB	294
Hõim 3995 TB	320
Hõisk 4323 TB	361
Hõna 4069 TB	328
Hüllas 1881 TB	37
Hülle 3723 TB	285
Hümar 2931 TB	178
Hüvis 3801 TB	295
Jaku 3589 TB	268
Jäku 3595 TB	269
Kaado 2097 TB	66
Kaidur 3119 TB	203
Kajak 3121 TB	204
Kalle 1903 TB	40
Kalle 2911 TB	175
Kandi 3531 TB	261
Karm 2443 TB	114
Kaupo 4980 TB	446
Kiku 4936 TB	438
Kloobus 3053 TB	195
Kolla 2529 TB	125
Kotkas 2353 TB	102
Kruuse 1989 TB	51
Kumar 3569 TB	266
Kuuba 2917 TB	176
Kärmas 4984 TB	447
Laado 2685 TB	146
Laagus 2365 TB	104
Laagus 3907 TB	308
Laagus 4261 TB	353
Laarat 4772 TB	411
Ladna 2121 TB	70
Ladus 3093 TB	200
Ladus 4279 T B	355
Lahe 4424 TB	367

Täku nimi ja tõuraamatu nr.	Lk.
Lahti 2837 TB	166
Lahto 2249 TB	89
Laidur 3007 TB	189
Laigo 3111 TB	202
Laigo 4369 TB	366
Laik 4015 TB	322
Laiu 4023 TB	323
Laki 3883 TB	305
Laki 4906 TB	429
Laki 4982 TB	447
Lakk 4520 TB	379
Laks 1861 TB	34
Laksi 3955 TB	315
Lanz 3353 TB	235
Landi 2295 TB	94
Landar 4081 TB	331
Lando 3839 TB	300
Landrad 4183 TB	348
Landrat 4614 TB	391
Lango 4626 TB	393
Langori 3585 TB	268
Lant 2915 TA	176
Lants 3593 TB	269
Lantur 2203 TB	83
Lantur 2617 TA	137
Lardi 2995 TB	187
Laret 3587 TB	268
Largo 2401 TB	108
Lari 2815 TB	163
Lari 3645 TB	275
Larka 3959 TB	315
Larm 3091 TB	200
Larris 2123 TB	70
Larvi 2145 TB	74
Larvik 4782 TB	413
Larvo 2693 TB	147
Lasa 2537 TA	126
Laskur 3817 TB	297
Laskur 4788 TB	413
Lasso 2439 TB	113
Lasso 3391 TB	241
Lasso 3693 TB	291
Lasso 4127 TB	336
Lasso 4319 TB	360
Lasso 4570 TB	386
Latv 4151 TB	341
Laudo 2543 TB	126
Lauga 4351 TB	364
Laugas 2603 TB	135
Lauge 3157 TB	208
Laugus 3911 TB	305
Lauk 2199 TB	82
Lauk 3877 TB	305
Laureaat 2219 TB	85

Täku nimi ja tõuraamatu number	Lk.
Lauri 2607 TB	135
Laurus 2113 TB	68
Leega 3957 TB	315
Leegion 3707 TB	283
Leek 2687 TB	146
Leek 2793 TB	160
Leek 3451 TB	249
Leek 3795 TB	294
Leek 4646 TB	396
Leek 4792 TB	414
Leek 5028 TB	457
Leelo 2251 TB	89
Leemet 4289 TB	357
Legent 3191 TB	213
Lehar 2031 TB	57
Lehar 2483 TB	119
Leho 3407 TB	243
Lehtur 3929 TB	311
Lehu 2247 TB	88
Leido 2367 TB	104
Leidor 2725 TB	151
Leidur 2327 TB	99
Leidur 3445 TB	248
Leidur 4283 TB	356
Leidur 4317 TB	350
Leidur 4971 TB	444
Leidus 4341 TB	363
Leigar 2257 TB	90
Leiger 4981 TB	446
Leigur 2841 TB	166
Leik 2641 TB	140
Leinart 1787 TB	25
Leinik 2689 TB	146
Leinus 4910-a TB	431
Leiter 3583 TB	267
Leiuk 5016 TB	455
Leiutis 3657 TB	377
Leki 3337 TB	232
Leko 3623 TB	272
Leks 1705 TA	13
Leks 1775 TB	23
Leks 1971 TB	49
Leks 2631 TB	139
Leks 2633 TB	139
Leks 3083 TB	199
Leks 3357 TB	235
Leks 3449 TB	249
Leks 3979 TB	318
Leks 4027 TB	324
Leks 4103 TB	333
Leks 4345 TB	363
Leks 4710 TB	404
Leks 4760 TB	410
Leksar 3497 TB	256

Täku nimi ja tõuraamatu number	Lk.
Leksi 1921 TB	42
Leksi 1987 TB	50
Leksi 3133 TB	305
Lektor 2729 TB	151
Lektor 3103 TB	201
Lektor 4101 TB	333
Leku 2613 TB	136
Leldur 2013 TB	54
Lellu 3001 TB	188
Lemba 3879 TB	305
Lembi 2861 TB	169
Lembi 3009 TB	189
Lembi 2961 TB	182
Lembi 3185 TB	212
Lembi 3435 TB	247
Lembi 3581 TB	267
Lembi 3779 TB	292
Lembi 4522 TB	380
Lembi 4776 TB	412
Lembi 5015 TB	455
Lembit 4426 TB	367
Lembol 1765 TB	22
Lembon 4357 TB	365
Lembor 2929 TB	177
Lembor 3213 TB	215
Lembor 3915 TB	309
Lembor 4708 TB	403
Lembot 3901 TB	307
Lembu 2835 TB	166
Lembu 3173 TB	216
Lembur 2045 TB	59
Lembur 3539 TB	262
Lemmik 2935 TB	178
Lemmik 3513 TB	258
Lemmik 4071 TB	328
Lemmik 4077 TB	330
Lemmik 4820 TB	417
Lemmik 4860 TB	422
Lemmik 5027 TB	457
Lemmin 4734 TB	407
Lemmo 3933 TB	311
Lempi 3395 TB	242
Lend 2363 TB	103
Lendrat 2511 TB	122
Lendur 1945 TB	45
Lendur 2547 TB	127
Lendur 3263 TB	222
Lennart 3479 TB	253
Lenno 3415 TB	244
Lenno 4115 TB	335
Lennor 3047 TB	194
Lennuk 2583 TB	132
Lennuk 3029 TB	192
Lennuk 3447 TB	249
Lennuk 3703 TB	283
Lennuk 4359 TB	365
Lennuk 4997 TB	450
Lennut 2897 TB	173
Lensuk 4684 TB	400
Leo 2421 TB	111
Leo 4536 TB	381
Leok 4838 TB	420
Leon 4706 TB	403
Leopas 3195 TB	213
Leor 3387 TB	240
Lepo 3811 TB	296
Lestik 3105 TB	201
Levik 2889 TB	172
Lider 4139 TB	338
Liho 2281 TB	93
Liidu 4237 TB	350
Liikur 4904 TB	429
Liinur 2179 TB	79
Liisk 4309 TB	359
Liki 3385 TB	240
Liki 4538 TB	382
Liki 4796 TB	414
Liks 2839 TB	166
Liksu 4624 TB	393
Liku 2673 TB	144
Lillu 5032 TB	458
Limbur 4305 TB	359
Limiit 4311 TB	359
Limpo 3273 TB	223
Linar 3643 TB	275
Lingur 3341 TB	233
Link 4784 TB	413
Linki 2635 TB	139
Linnus 4157 TB	340
Lins 3511 TB	258
Lippar 1739 TB	18
Lippur 2783 TB	159
Lippur 2905 TB	174
Lippur 4055 TB	326
Loide 3183 TB	212
Loik 4229 TB	349
Loit 2091 TB	66
Loit 2217 TB	84
Loit 2627 TB	138
Loit 3537 TB	262
Loit 4448 TB	370
Loit 4652 TB	396
Loit 4662 TB	398
Lojaal 3829 TB	299
Lojaal 4167 TB	341
Loke 4858 TB	422
Loki 3393 TB	241
Loki 3397 TB	242

Täku nimi ja tõuraamatu number	Lk.
Loki 4558 TB	384
Loki 4970 TB	444
Loksa 4343 TB	363
Loksi 3355 TB	235
Looming 2885 TB	172
Loori 3775 TB	292
Loos 1749 TB	20
Loos 3641 TB	275
Loosung 2787 TB	159
Loot 2465 TB	116
Loot 2717 TB	150
Loot 4013 TB	322
Lootsi 2201 TB	82
Lootsi 2625 TB	138
Lootus 1923 TB	42
Lootus 1947 TB	46
Lootus 2011 TB	54
Lootus 2015 TB	55
Lootus 3383 TB	239
Lootus 3845 TB	301
Lootus 4508 TB	378
Lootus 4911 TB	431
Lord 1763 TB	21
Lord 3031 TB	192
Lord 3551 TB	263
Lord 4908-a TB	430
Lorh 4550 TB	383
Lort 2535 TB	125
Loss 3437 TB	247
Lossmann 1853 TB	33
Lott 2445 TB	114
Lott 5035 TB	459
Ludvi 1771 TB	23
Ludvi 3417 TB	245
Ludvig 5014 TB	455
Luha 1943 TB	45
Luha 3271 TB	223
Luhar 2001 TB	52
Luhar 4163 TB	341
Luki 2019 TB	55
Luki 2629 TB	138
Luki 3577 TB	267
Luki 3793 TB	294
Lukk 2571 TB	130
Lukk 2867 TB	170
Luks 1707 TA	13
Luks 2025 TB	56
Luks 2705 TB	148
Luks 2853 TB	168
Luks 3125 TB	204
Luks 3193 TB	213
Luks 3899 TB	307
Luks 4181 TB	343
Luks 4974 TB	445
Luks 4983 TB	447
Luksi 2913 TB	175
Luksor 3045 TB	194
Luksur 3203 TB	214
Luksur 3909 TB	308
Luksur 4648 TB	396
Luksus 1859 TB	34
Luksus 3603 TB	270
Luku 4794 TB	414
Lukullus 3013 TB	190
Lull 2545 TB	127
Lumbi 2615 TB	137
Lumbo 2585 TB	132
Lumbo 5023 TB	457
Luna 3625 TB	273
Luna 4692 TB	401
Lunar 1819 TB	29
Lunar 3903 TB	308
Lunar 4243 TB	351
Lunaro 2253 TB	89
Lundar 3695 TB	282
Lundur 2755 TB	155
Luno 1757 TB	21
Luon 1713 TA	14
Lurich 2043 TB	59
Lurich 2939 TB	179
Lusti 4686 TB	401
Lustor 2033 TB	57
Lutt 3389 TB	241
Lutt 4215 TB	347
Luukas 2605 TB	135
Luuna 2335 TB	100
Luunar 1823 TB	29
Luunar 2021 TB	56
Luunar 3937 TB	312
Luuri 2425 TB	111
Luuri 3359 TB	236
Luuri 4165 TB	341
Lõiv 4153 TB	340
Lõvi 1919 TB	42
Maidu 2823 TB	1664
Maidu 4518 TB	379
Majak 5002 TB	452
Maki 3117 TB	203
Maks 2899 TB	174
Makso 1745 TB	19
Mark 4450 TB	370
Marto 2017 TB	55
Maru 2047 TB	60
Mati 2825 TB	164
Mati 4931 TB	437
Mats 4460 TB	372
Matsik 2233 TB	87
Matti 4921 TB	434

Täku nimi ja tõuraamatu number	Lk.
Matti 4922 TB	434
Meinhard 3999 TB	320
Mihkel 4937 TB	438
Mikado 4546 TB	383
Miki 2027 TB	57
Miki 2821 TB	164
Miki 3605 TB	270
Miku 2243 TB	88
Mintu 1993 TB	51
Mobi 3097 TB	200
Moki 2813 TB	163
Moki 2877 TB	171
Moovik 2185 TB	80
Muki 2675 TB	144
Poks 2003 TB	53
Poks 4632 TB	394
Raimu 4990 TB	449
Raks 4942 TB	439
Ralli 4941 TB	439
Rennuk 4989 TB	448
Riks 4991 TB	449
Rumbo 4969 TB	443
Rundu 5000 TB	451
Sagar 2419 TB	111
Sagar 3621 TB	272
Saks 2771 TB	157
Saldo 3949 TB	314
Saluut 2875 TB	171
Sambu 3651 TB	276
Sambu 4746 TB	408
Sambur 4211 TB	347
Samm 3113 TB	203
Sampo 2235 TB	87
Sampo 4207 TB	346
Sampo 4930 TB	436
Sampur 2747 TB	154
Samur 3329 TB	231
Sander 2263 TB	90
Sander 2745 TB	153
Sander 3115 TB	203
Sander 3913 TB	309
Sander 4117 TB	335
Sangar 1717 TA	15
Sangar 1979 TB	50
Sangar 3637 TB	274
Sangar 3647 TB	275
Sangar 4924 TB	435
Sanna 4678 TB	400
Sannor 1981 TB	50
Sannu 2315 TB	97
Sannu 3767 TB	291
Sannu 4506 TB	377
Sannur 3917 TB	309
Santo 2723 TB	150

Täku nimi ja tõuraamatu number	Lk.
Sari 2381 TB	106
Sark 2727 TB	150
Sasku 3057 TB	195
Sass 3339 TB	232
Saudi 2497 TB	120
Saular 2949 TB	180
Sauri 3345 TB	233
Sekkur 2985 TB	186
Seko 4083 TB	331
Sektor 4087 TB	331
Seku 2417 TB	110
Seldor 2721 TB	150
Sello 5006 TB	453
Senner 4612 TB	391
Senno 4972 TB	444
Sepo 2499 TB	121
Sidur 3993 TB	320
Siiden 2273 TB	91
Siknal 2067 TB	62
Sillar 3327 TB	231
Silmus 3071 TB	197
Silver 3987 TB	319
Silverst 2299 TB	95
Silvin 1769 TB	22
Silvin 2205 TB	83
Simps 2245 TB	88
Sinka 2209 TB	83
Soku 4670 TB	399
Soldat 2305 TB	96
Solist 3873 TB	304
Soolo 3805 TB	296
Sosku 3309 TB	228
Sugur 3377 TB	238
Suki 2383 TB	106
Suksu 4219 TB	348
Sule 2297 TB	95
Sulek 3833 TB	299
Sulev 3073 TB	197
Sulev 4213 TB	347
Suli 3095 TB	200
Suller 3099 TB	201
Sultan 2719 TB	150
Sultan 2979 TB	185
Sultan 3141 TB	206
Sultan 3635 TB	274
Sultan 3825 TB	298
Sultan 4225 TB	349
Sultan 4672 TB	399
Suuri 3489 TB	255
Säde 2845 TB	166
Säde 2983 TB	186
Säde 3107 TB	202
Säde 3983 TB	318
Säde 4886 TB	426

Täku nimi ja tõuraamatu number	Lk.
Sägi 3835 TB	299
Sõber 2589 TB	132
Taagu 4600 TB	389
Taara 1969 TB	48
Taat 3495 TB	256
Taavi 2533 TB	125
Tabur 2829 TB	165
Tahtur 2581 TB	132
Taibu 1901 TB	40
Taiga 2375 TB	105
Taitur 3739 TB	287
Taivan 2799 TB	161
Taki 2643 TB	140
Takkar 4189 TB	344
Takki 4748 TB	408
Takt 3501 TB	257
Takti 3333 TB	231
Takti 3561 TB	265
Talk 3771 TB	291
Tallipoiss 3049 TB	194
Tallor 2155 TB	76
Talur 2329 TB	99
Talvi 4347 TB	364
Talvi 4566 TB	385
Tambet 4992 TB	449
Tambur 1857 TB	34
Tambur 3989 TB	319
Tammar 1995 TB	52
Tammur 1997 TB	52
Tammur 2333 TB	99
Tanno 2237 TA	87
Tannu 3379 TB	239
Tannur 2467 TB	117
Tannur 4470 TB	373
Tansi 3563 TB	265
Tantor 1999 TB	52
Tanvil 3757 TB	289
Tapper 4914 TB	432
Tark 4217 TB	348
Tark 4880 TB	425
Tarku 2663 TB	143
Tarmas 1833 TB	30
Tarmo 3653 TB	276
Tarmo 4468 TB	372
Tarmo 4644 TB	395
Tarmo 4756 TB	409
Tarmu 1821 TB	29
Tarson 4039 TB	325
Tartsan 1879 TB	37
Tartu 2163 TB	77
Tarvo 4688 TB	401
Tasur 4604 TB	390
Teeda 3459 TB	251
Teelek 2587 TB	133

Täku nimi ja tõuraamatu number	Lk.
Tegev 2055 TB	61
Tegur 1711 TA	14
Teki 4812 TB	416
Tekkart 3559 TB	264
Teksi 2071 TB	63
Telko 4680 TB	400
Tellu 2553 TB	128
Tempo 2053 TB	60
Tempo 2827 TB	165
Tenor 3453 TB	250
Teras 4620 TB	392
Termu 3735 TB	287
Terpi 3441 TB	248
Tespot 4187 TB	344
Tihar 3895 TB	307
Tiit 4572 TB	386
Tiit 4818 TB	417
Tiits 3815 TB	297
Tiitsa 3781 TB	292
Tiitur 2495 TB	120
Tiks 2517 TB	123
Tiks 4452 TB	371
Tiksi 2111 TB	68
Tiksi 4440 TB	369
Timpu 3041 TB	193
Tinno 2453 TB	115
Togi 1869 TB	36
Togi 4836 TB	419
Toiro 3181 TB	211
Toki 1737 TB	18
Toki 1827 TB	30
Toki 1965 TB	48
Toko 4602 T B	389
Toksi 2769 TB	157
Tolli 3281 TB	224
Tolli 3803 TB	295
Toodu 3737 TB	287
Toogu 4967 TB	443
Tooma 3579 TB	267
Topsi 4434 TB	368
Tore 4329 TB	361
Torm 1849 TB	33
Torm 4430 TB	368
Torm 4656 TB	397
Tormas 2479 TB	118
Tormas 2673 TB	144
Tormi 2893 TB	173
Torso 4472 TB	373
Tott 4239 TB	350
Tragi 4085 TB	331
Tralli 3667 TB	278
Trints 5010 TB	454
Triktof 4928 TB	436
Truks 4816 TB	417

Täku nimi ja tõuraamatu number	Lk.
Trull 2157 TB	76
Truu 2409 TB	109
Tubli 1751 TB	20
Tugar 2761 TB	156
Tuge 4241 TB	351
Tuger 1925 TB	42
Tuger 1967 TB	48
Tugev 4752 TB	409
Tugi 3655 TB	276
Tuhke 4009 TB	322
Tuikar 2403 TB	109
Tuits 3469 TB	252
Tuka 4900 TB	428
Tuki 2447 TB	114
Tuks 4764 TB	410
Tuku 2063 TB	62
Tuku 4574 TB	386
Tulgur 4750 TB	409
Tuljak 1897 TB	39
Tuljak 2493 TB	120
Tuljak 2541 TB	126
Tuljak 4041 TB	326
Tuljak 4436 TB	369
Tuljak 4864 TB	423
Tuljak 4898 TB	427
Tullar 1905 TB	40
Tulp 2909 TB	175
Tulu 4502 TB	377
Turk 2337 TB	100
Tuudor 4682 TB	400
Tuulas 2833 TB	165
Tuule 4940 TB	439
Tuuno 4977 TB	445
Tuumik 3291 TB	226
Tuutu 2565 TB	129
Täht 3769 TB	291
Tõll 2191 TB	81
Tõllu 2923 TB	177
Tõnts 2275 TB	92
Tõnu 2435 TB	113
Tõnu 4552 TB	383
Tõnu 4676 TB	399
Tõnu 4726 TB	406
Tõru 4315 TB	360
Tüli 4878 TB	425
Uard 3249 TB	220
Uardo 2371 TB	105
Uartor 3251 TB	221
Uba 2215 TB	84
Uba 2645 TB	140
Uba 2777 TB	158
Uba 3517 TB	259
Ubar 2449 TB	114
Ubar 3509 TB	258

Täku nimi ja tõuraamatu number	Lk.
Ubari 3403 TB	243
Ubaru 3683 TB	280
Ubenko 1785 TB	24
Ubrik 3867 TB	303
Udaloi 2007 TB	54
Ude 4690 TB	401
Udo 2485 TB	119
Udres 2795 TB	161
Udu 1793 TB	25
Udu 1963 TB	48
Udu 2901 TB	174
Udu 3427 TB	246
Udu 3455 TB	250
Udu 4850 TB	421
Ufard 3681 TB	280
Ugar 1899 TB	39
Ugar 2069 TB	63
Ugar 3499 TB	256
Ugar 3597 TB	269
Ugi 2531 TB	125
Ugi 4870 TB	424
Ugo 2143 TB	73
Ugo 2969 TB	183
Ugol 2881 TB	171
Ugor 2945 TB	179
Ugri 3025 TB	191
Ugri 3475 TB	253
Ugro 3425 TB	246
Ugur 3615 TB	271
Ugur 4037 TB	325
Ugur 4929 TB	436
Uhar 2265 TB	91
Uhar 2557 TB	128
Uhar 2677 TB	145
Uhar 2879 TB	171
Uhar 3165 TB	209
Uhar 3197 TB	213
Uhar 3315 TB	229
Uhar 3677 TB	279
Uhar 4109 TB	334
Uhas 2345 TB	101
Uhas 2647 TB	141
Uhas 2649 TB	141
Uhas 2779 TB	158
Uhas 3039 TA	193
Uhas 3149 TB	207
Uhas 3405 TB	243
Uhas 3813 TB	297
Uhas 4099 TB	333
Uhas 4247 TB	351
Uhas 4303 TB	358
Uhas 4353 TB	364
Uhasjalg 2395 TB	108
Uhask 2369 TB	104

Täku nimi ja tõuraamatu number	Lk.
Uhask 3743 TB	288
Uhastik 2271 TB	91
Uhat 3717 TB	284
Uhav 2955 TB	181
Uher 2887 TB	172
Uhkar 2697 TB	147
Uhkar 2965 TB	183
Uhkar 4365 TB	366
Uhkar 4446 TB	370
Uhkas 3905 TB	308
Uhke 2703 TB	148
Uhke 5004 TB	452
Uhkekõrb 2355 TB	102
Uhkel 1953 TB	46
Uhkel 2133 TB	71
Uhkel 4444 TB	370
Uhkem 1743 TB	19
Uhker 2503 TB	121
Uhker 2849 TA	167
Uhker 3139 TB	206
Uhker 3741 TB	287
Uhker 4007 TB	321
Uhki 3201 TB	214
Uhki 3209 TB	215
Uhky 3699 TB	282
Uhki 4917 TB	433
Uhko 4618 TB	392
Uhku 1877 TB	37
Uhku 2029 TB	57
Uhku 4263 TB	353
Uhku 4514 TB	378
Uhkuar 5033 TB	458
Uhkur 2115 TB	69
Uhkur 2577 TB	131
Uhkur 4622 TB	393
Uhkus 2035 TB	58
Uhkus 2361 TA	103
Uhkus 4628 TB	393
Uhlam 4866 TB	423
Uhmar 1843 TB	32
Uhmer 2947 TB	180
Uhtan 2869 TB	170
Uhtar 2095 TB	66
Uhtar 2737 TB	152
Uhtas 4896 TB	427
Uhte 4888 TB	426
Uhter 4271 TB	354
Uhter 4832 TB	419
Uhti 1841 TB	32
Uhti 2611 TB	136
Uhti 2865 TB	169
Uhti 3021 TB	191
Uhti 4918 TB	433
Uhti 4952 TB	440
Uhti 4985 TB	447
Uhto 3423 TB	245
Uhu 2061 TB	61
Uhu 4958 TB	441
Uhur 2579 TB	131
Uhur 2817 TB	163
Uhuri 3599 TB	269
Uhve 4926 TB	435
Uhver 2515 TB	122
Uhver 3171 TB	310
Uhver 3175 TB	310
Uibo 4916 TB	433
Uiga 4975 TB	445
Uika 3243 TB	220
Uikar 3821 TB	298
Uilik 2413 TB	110
Uina 2819 TB	164
Uisk 2229 TB	86
Uiskar 1817 TB	28
Uit 4255 TB	352
Ujur 3177 TB	211
Ujur 5007 TB	453
Ukares 2223 TB	85
Ukas 3545 TB	263
Uke 2551 TB	128
Uki 2103 TB	67
Uki 2129 TB	71
Uki 2227 TB	86
Uki 2423 TB	111
Uki 2549 TB	127
Uki 2953 TB	184
Uki 3267 TB	223
Uki 3351 TB	234
Uki 3875 TB	304
Uki 4848 TB	421
Ukis 4005 TB	321
Ukkar 1795 TB	26
Ukko 3223 TB	217
Ukku 1783 TB	24
Ukku 1935 TB	44
Ukku 2773 TB	158
Ukku 2807 TB	162
Ukku 4933 TB	437
Ukkur 2843 TB	167
Ukkur 2937 TB	178
Ukkur 4584 TB	387
Uklar 2471 TB	117
Uko 2521 TB	124
Uko 4828 TB	418
Ukol 2089 TB	65
Uks 3701 TB	282
Uksa 2457 TB	115
Uksa 4834 TB	419
Uksi 1931 TB	43

Täku nimi ja tõuraamatu number	Lk.
Uksi 2141 TB	73
Uksi 2167 TB	77
Uksi 2757 TB	156
Uksi 4554 TB	384
Uksu 1865 TB	35
Uksu 1891 TB	38
Uksu 2459 TB	116
Uksu 2709 TB	149
Uksu 2891 TB	173
Uksu 3225 TB	217
Uksu 3773 TB	291
Uksu 3889 TB	306
Uksu 4923 TB	435
Uksur 2081 TB	64
Uksur 2109 TB	68
Uksur 2973 TB	184
Uksur 3613 TB	271
Uksur 4029 TB	324
Uksur 4498 TB	376
Uku 2187 TB	80
Uku 2267 TB	91
Uku 2307 TB	96
Uku 2309 TB	96
Uku 2695 TB	147
Uku 2805 TB	162
Uku 4061 TB	328
Uku 4119 TB	335
Uku 4504 TB	377
Uku 4606 TB	390
Uku 4650 TB	396
Uku 4674 TB	399
Uku 4840 TB	420
Uku 4884 TB	426
Uku 4925 TB	435
Uku 4960 TB	442
Uku 4996 TB	450
Uku 5034 TB	459
Ukup 1889 TB	38
Ukup 2671 TB	144
Ukur 1907 TB	40
Ukur 4091 TB	332
Ukus 3521 TB	259
Ukut 2079 TB	64
Ukut 3853 TB	302
Ulaan 1777 TB	23
Ulaan 2277 TB	92
Ulaan 2323 TB	98
Ulaan 2895 TB	173
Ulaan 3219 TB	216
Ulaan 4059 TB	328
Ulaan 4281 TB	356
Ulak 4544 TB	382
Ulak 4780 TB	412
Ulari 1917 TB	42

Täku nimi ja tõuraamatu number	Lk.
Ulas 2975 TB	184
Ulbak 2655 TB	142
Ulbur 3761 TB	290
Uldar 2131 TB	71
Uldar 4910 TB	431
Ulder 3023 TB	191
Ulder 3169 TB	210
Uldrok 2847 TB	167
Ulgar 2639 TB	140
Ulgar 4744 TB	408
Uliko 3231 TB	219
Uljak 4111 TB	334
Uljar 2993 TB	187
Uljar 3033 TA	192
Uljas 1731 TA	17
Uljas 1741 TA	19
Uljas 1951 TB	46
Uljas 2093 TB	66
Uljas 2153 TB	75
Uljas 3003 TB	188
Uljas 3109 TB	202
Uljas 3211 TB	215
Uljas 3477 TB	253
Uljas 3659 TB	277
Uljas 3721 TB	285
Uljas 3865 TB	303
Uljas 3887 TB	306
Uljas 3961 TB	316
Uljas 4093 TB	332
Uljas 4297 TB	358
Uljas 4568 TB	385
Uljas 4616 TB	392
Uljas 4694 TB	402
Uljur 3755 TB	289
Ulk 3471 TB	252
Ulki 2147 TB	74
Ulki 3649 TB	276
Ulkur 2317 TB	97
Ulkur 2451 TB	115
Ulkur 3325 TB	239
Ulkur 4129 TB	337
Ulkur 5001 TB	451
Ull 2321 TB	98
Ullan 2193 TB	81
Ullan 2681 TB	145
Ullar 1887 TB	38
Ullar 1913 TB	41
Ullar 1949 TB	46
Ullar 2225 TB	86
Ullar 2325 TB	98
Ullar 2593 TB	134
Ullar 2711 TB	149
Ullar 2759 TB	156
Ullar 2789 TB	160

Täku nimi ja tõuraamatu number	Lk.
Ullar 2919 TB	176
Ullar 3059 TB	195
Ullar 3151 TB	207
Ullar 3601 TB	270
Ullar 4542 TB	382
Ullar 4640 TB	395
Ullar 4856 TB	422
Ullas 1725 TA	17
Ullas 3849 TB	301
Ullas 4854 TB	422
Ullo 4935 TB	438
Ulluka 1789 TB	25
Ullun 4696 TB	402
Ulman 2941 TB	179
Ulmar 1801 TB	26
Ulmar 2005 TB	53
Ulmar 2283 TB	93
Ultar 3269 TB	223
Ulter 2859 TB	169
Uluk 4474 TB	373
Ulvar 2831 TB	165
Ulvar 3051 TB	194
Ulver 2637 TB	139
Ulvir 3783 T B	293
Ulvor 5019 TB	456
Ulvur 3759 TB	290
Umar 2505 TB	121
Umar 3963 TB	316
Umar 4578 TB	386
Umar 4758 T B	410
Umba 3523 TB	260
Umba 3863 TB	303
Umbar 2475 TB	118
Umbar 4063 TB	328
Umbar 4287 TB	356
Umbes 4953 TB	440
Umbi 3153 TB	208
Umbo 2927 TB	177
Umbo 4464 TB	372
Umbo 4716 TB	404
Umer 4770 TB	411
Umitri 2041 TB	59
Ummur 2351 TB	102
Umor 3977 TB	318
Umpar 4698 TB	402
Umpo 1805 TB	27
Unar 4325 TB	361
Unar 4636 TB	394
Unari 3311 TB	229
Unaro 1835 TB	31
Undas 3439 TB	247
Under 3923 TB	310
Undo 4634 TB	394
Unelm 1815 TB	28
Unervo 3293 TB	226
Unga 2967 TB	183
Ungai 1909 TB	41
Ungar 2293 TB	94
Ungar 2699 TB	147
Ungas 2107 TB	68
Ungas 2741 TB	153
Ungas 4265 TB	354
Ungas 4526 TB	380
Ungo 4968 TB	443
Ungo 4968 TB	443
Unikum 3295 TB	226
Union 1697 TA	11
Unkas 4913 TB	432
Unnak 2507 TB	122
Unnak 2751 TB	154
Unnar 2803 TB	162
Unnar 3785 TB	293
Unno 1961 TB	47
Unno 4932 TB	437
Unno 4492 TB	375
Uno 1753 TB	20
Uno 2075 TB	63
Uno 3019 TB	191
Uno 3473 TB	252
Uno 4510 TB	378
Uno 4915 TB	433
Unok 2127 TB	70
Unol 2347 TB	101
Unor 1893 TB	39
Unor 2509 TB	122
Unsu 1875 TB	36
Unu 4738 TB	407
Upa 2311 TB	96
Upa 3221 TB	216
Upak 1959 TB	47
Upi 2189 TB	81
Upi 3617 TB	272
Upi 3751 TB	289
Upi 4065 TB	329
Uppar 1873 TB	36
Uppar 1933 TB	44
Uppari 4576 TB	386
Uppi 3831 TB	299
Ups 3541 TB	262
Upsa 3575 TB	266
Upsak 2349 TB	101
Upsak 2519 TB	123
Upsak 4223 TB	348
Uraal 2161 TA	76
Uraal 2461 TB	116
Uraal 3349 TB	234
Uraal 3465 TB	251

Täku nimi ja tõuraamatu number	Lk.
Uraal 3753 TB	289
Uraal 4428 TB	368
Uraalo 2855 TB	168
Uraan 1811 TB	28
Uraatus 2397 TB	108
Urall 1895 TB	39
Uran 2715 TB	149
Uras 3491 TB	255
Urb 2903 TB	174
Urba 2037 TB	58
Urba 4993 TB	449
Urban 4912-a TB	432
Urbansik 2539 TB	126
Urbas 2427 TB	112
Urbas 4295 TB	357
Urbi 2957 TB	181
Urbi 5013 TB	454
Urbo 3973 TB	317
Urbu 4712 TB	404
Urdi 2231 TB	86
Urdi 2661 TB	142
Urdi 3847 TB	301
Urgaan 3373 TB	238
Urgas 1779 TB	24
Urgu 3205 TB	214
Urk 4882 TB	425
Urka 3245 TB	220
Urla 2491 TB	120
Urli 4590 TB	388
Urlik 4367 TB	366
Urm 3731 TB	286
Urmas 1699 TA	12
Urmas 1723 TA	16
Urmas 1735 TA	18
Urmas 1975 TB	49
Urmas 1985 TB	50
Urmas 1991 TB	51
Urmas 2039 TB	58
Urmas 2171 TB	78
Urmas 2525 TB	124
Urmas 2735 TB	152
Urmas 2943 TB	179
Urmas 3017 TB	190
Urmas 3207 TB	215
Urmas 3343 TB	233
Urmas 3381 TB	239
Urmas 3565 TB	265
Urmas 3851 TB	301
Urmas 3921 TB	310
Urmas 4193 TB	345
Urmas 4245 TB	351
Urmas 4259 TB	353
Urmas 4642 TB	395
Urmas 4798 TB	415
Urmas 5005 TB	452
Urmes 3235 TB	219
Urmet 2851 TB	168
Urmi 2169 TB	77
Urmik 3891 TB	306
Urmik 4257 TB	353
Urmo 2667 TB	143
Urmo 4766 TB	411
Urnas 3255 TB	221
Urno 3155 TB	208
Uro 2907 TB	175
Uro 4073 TB	330
Uro 4131 TB	337
Uros 2951 TA	180
Urpi 3627 TB	273
Urra 4630 TB	394
Urri 3749 TB	288
Ursan 3719 TB	285
Urti 3975 TB	317
Uru 3135 TB	205
Urvas 2269 TB	91
Urvet 2105 TB	67
Usar 1813 TB	28
Usar 2149 TB	74
Usar 2595 TB	134
Usar 3401 TB	242
Usbek 3409 TB	243
Usin 1781 TB	24
Usin 3687 TB	281
Usin 3747 TB	288
Usin 4107 TB	334
Usin 4275 TB	355
Usin 4894 TB	427
Usku 4035 TB	325
Uspeh 3745 TB	288
Ustak 1847 TB	32
Ustav 2159 TA	76
Ustav 3457 TB	250
Ustav 3573 TB	266
Usti 2921 TB	176
Usto 2339 TA	100
Ustus 2657 TB	142
Utka 2487 TB	119
Utko 1797 TB	26
Utopist 4476 TB	373
Uttur 2255 TB	89
Uudam 3855 TB	302
Uude 2119 TB	69
Uudi 4852 TB	421
Uudis 2359 TB	103
Uudis 3673 TB	279
Uudo 2763 TB	156
Uudo 3275 TB	224
Uudo 4049 TB	327

Täku nimi ja tõuraamatu number	Lk.	Täku nimi ja tõuraamatu number	Lk.
Uudo 4500 TB	376	Vassa 4902 TB	428
Uudu 4079 TB	330	Vedur 2981 TB	185
Uulan 2415 TB	110	Veitin 2125 TB	70
Uulas 2197 TB	82	Vembo 3639 TB	274
Uumar 2731 TB	151	Vembo 4021 TB	323
Uumar 3313 TB	229	Vepi 4978 TB	446
Uumar 4512 TB	378	Verno 4902-a TB	428
Uumor 3319 TB	230	Vigur 2195 TB	81
Uumor 3777 TB	292	Vigur 2431 TB	112
Uumor 4768 TB	411	Vigur 4478 TB	374
Uuno 4720 TB	405	Viidur 2183 TA	80
Uunok 3347 TB	234	Viiru 3259 TB	222
Uunot 3167 TB	209	Viki 2261 TB	90
Uura 3529 TB	261	Viki 4904-a TB	429
Uuran 2059 TB	61	Viko 2733 TB	152
Uuras 1759 TB	21	Viku 4778 TB	412
Uuras 3015 TB	190	Vilgar 3283 TB	225
Uuras 3971 TB	317	Vilgas 2513 TB	123
Uuras 4011 TB	322	Vilgas 3285 TB	225
Uure 3239 TB	219	Vilgas 4998 TB	451
Uuri 1871 TB	36	Villi 4053 TB	327
Uuri 1987 TB	51	Villo 4995 TB	450
Uuri 2765 TB	157	Villu 2619 TB	137
Uuron 4253 TB	352	Villu 4586 TB	387
Uuru 2651 TB	141	Villur 3679 TB	279
Uusman 3619 TB	272	Villur 4822 TB	418
Uutam 2683 TB	145	Villus 4724 TB	405
Uuvi 2653 TB	141	Vimbo 2313 TA	97
Uvar 2999 TB	188	Vimbu 5020 TB	456
Uvi 4019 TB	323	Vips 4488 TB	375
Vagur 4596 TB	389	Virgo 4582 TB	387
Vahti 2429 TB	112	Virgu 4909 TB	431
Vahur 2373 TB	105	Virka 1709 TA	14
Vahur 2599 TB	134	Virku 3265 TB	222
Vait 5021 TB	456	Virku 3375 TB	238
Vaks 2083 TB	65	Virr 3483 TB	254
Vaksi 4494 TB	376	Voks 3079 TB	198
Vakur 2857 TB	168	Voks 4876 TB	425
Valdi 4934 TB	437	Voks 5011 TB	454
Valdi 4221 TB	348	Vordi 4524 TB	380
Valdur 2301 TB	95	Vorgan 5022 TB	456
Valgur 3369 TB	237	Vuka 3289 TB	225
Valik 4722 TB	405	Vuks 4638 TB	395
Valvur 3591 TB	268	Vunts 2489 TB	119
Vambo 2473 TB	117	Vägev 2177 TB	79
Vambo 3567 TB	265	Välk 2713 TB	149
Vango 2621 TB	137	Välk 3081 TB	198
Vapper 2073 TB	63	Välk 4494 TB	374
Vapper 3085 TB	199	Välk 4907 TB	430
Varmo 4786 TB	413	Väärik 2469 TA	117
Varnas 1701 TA	13	Vääris 4159 TB	340
Varon 2963 TB	182	Võidu 2477 TB	118
Varti 2873 TB	170	Võigas 2385 TB	106
Vaska 4562 TB	385	Võmm 3287 TB	225
		Üller 2137 TB	72

SISUKORD

Juhiseid raamatu kasutamiseks 3
Raamatus kasutatavad lühendid 5
Lühendid põlvnemise tabelis 6
Täkud , , ... 9
Käesolevas köites avaldatud täkkude tähestikuline nimekiri 460
Hobuste fotosid 477

ОГЛАВЛЕНИЕ

Пояснения к пользованию книгой 4
Сокращения и условные обозначения, принятые в данной книге 6
Сокращения в родословных таблицах 7
Перевод мастей 7
Жеребцы 9
Алфавитный указатель жеребцов, сведения о которых в настоящем томе . . . 460
Фотоиллюстрации 477

ГОСУДАРСТВЕННАЯ ПЛЕМЕННАЯ КНИГА ЛОШАДЕЙ ТОРИЙСКОЙ ПОРОДЫ

Том VIII

На эстонском и русском языках

Vastutav toimetaja: I. Maripuu.
Tehniline toimetaja: R. Krebstein

Ladumisele antud 27. X 60. Trükkimisele antud 28. XI 60. Paber 70×108, 1/16. Trükipoognaid 30,5. Formaadile 60×92 kohaldatud trükipoognaid 41,79. Arvutuspoognaid 39,69. Trükiarv 600. Tellimise nr. 10 022. MB-08432. Hans Heidemanni nim. trükikoda, Tartu, Ülikooli 17/19. I.

Tasuta.

НОВЫЕ ФОТОСЮЖЕТЫ
ФОТОИЛЛЮСТРАЦИИ

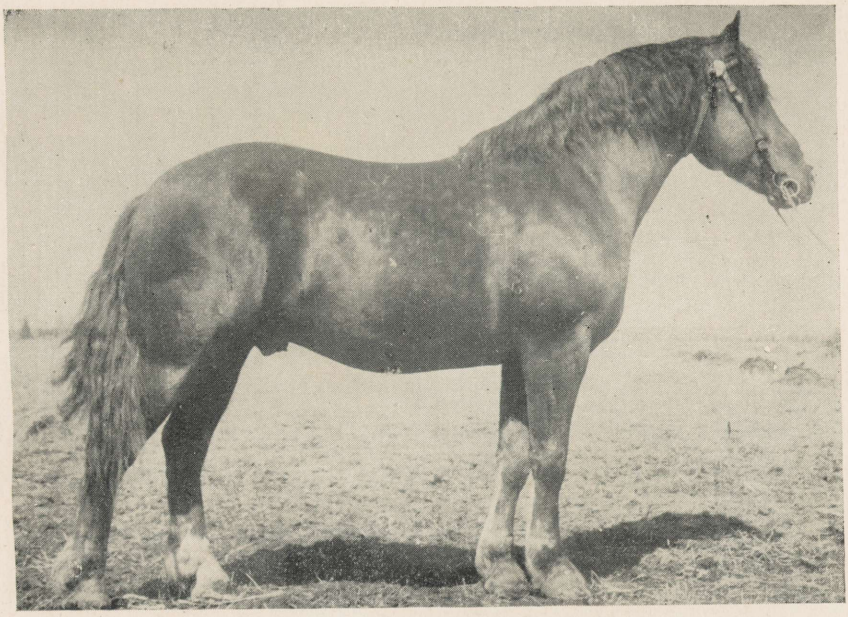

1. Täkk Hamburg 4610 TB, raudjas, sünd. 1950. a., isa — Halvak 1553 TA, ema — Umba 3703 TA. Mõõtmed: 161—170—213—22,5.

Жеребец Хамбур 4610 ТВ, бурая, рожд. 1950 г., отец — Халвак 1553 ТА, мать — Умра 3703 ТА. Промеры: 161—170—213—22,5.

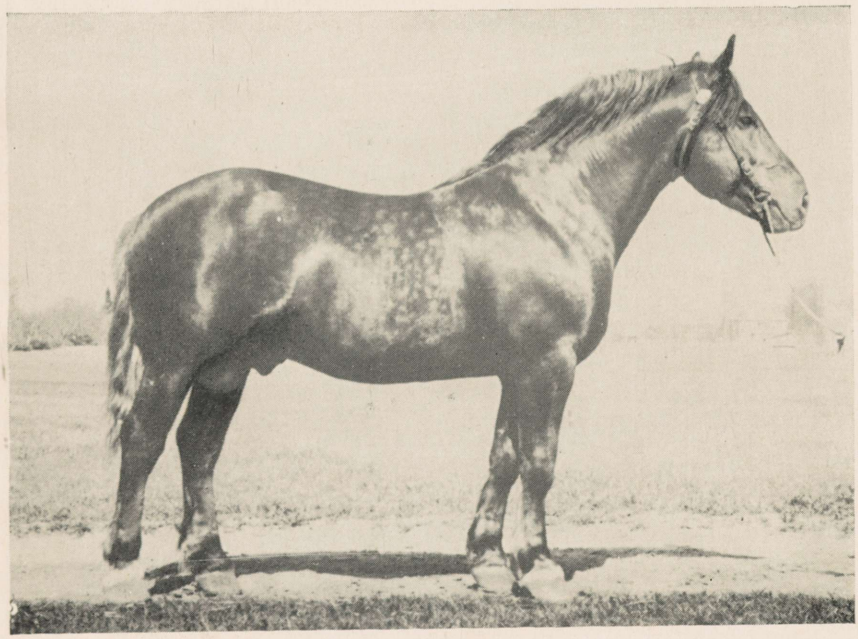

2. Täkk Lektor 3966 TB, raudjas, sünd. 1949. a., isa — Lootus 1407 TA, ema — Helle 8600 TB. Mõõtmed: 161—171—210—22,5.

Жеребец Лектор 3966 ТВ, бурая, рожд. 1949 г., отец — Лоотус 1407 ТА, мать — Хелле 8600 ТВ. Промеры: 161—171—210—22,5.

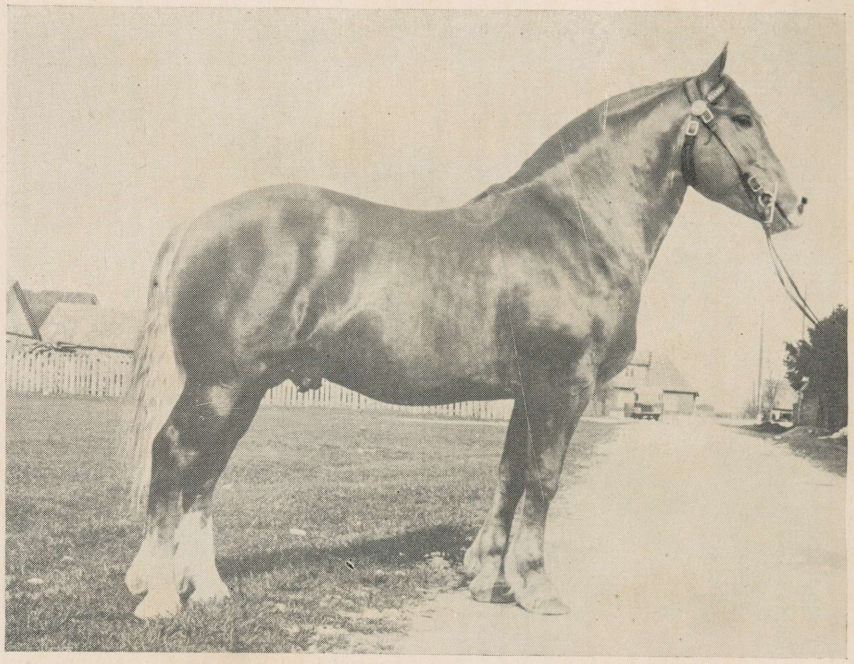

3. Täkk Luhar 2001 TB, punane, sünd. 1952. a., isa — Loots 649 TA, ema — Uhra 17410 TB. Mõõtmed: 163—169—222—24,0.

Жеребец Лухар 2001 TB, рыжая, рожд. 1952 г., отец — Лоотс 649 TA, мать — Ухра 17410 TB. Промеры: 163—169—222—24,0.



4. Täkk Harmi 2151 TB, raudjas, sünd. 1951. a., isa — Harmin 2852 TB, ema — Uhti 4567 TA. Mõõtmed: 161—166—205—22,5.

Жеребец Харми 2151 TB, рыжая, рожд. 1951 г., отец — Хармин 2852 TB, мать — Ухти 4567 TA. Промеры: 161—166—205—22,5.

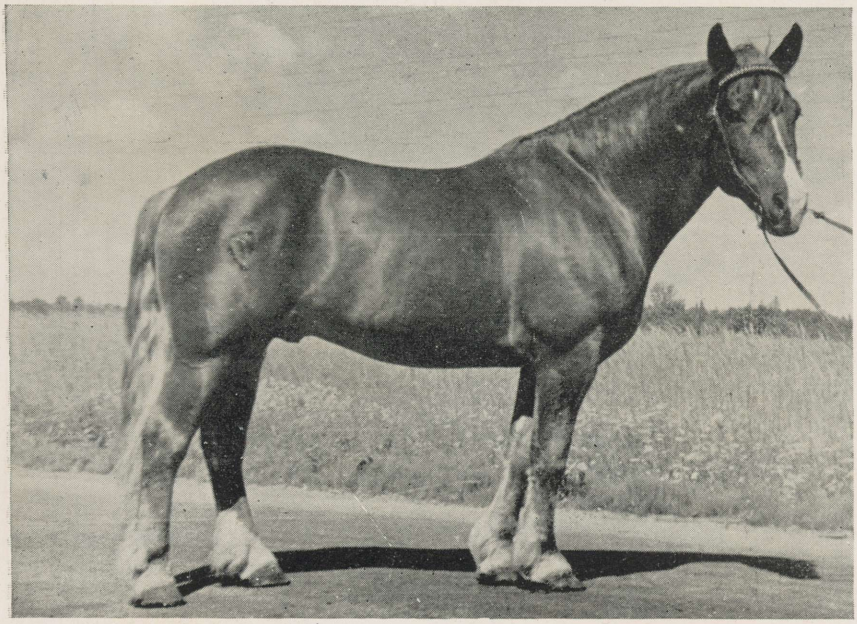

5. Täkk Hettur 1721 TA, raudjas, sünd. 1951. a., isa — Halvak 1553 TA, ema — Uhta 17414 TB. Mõõtmed: 155—162—192—23,0.

Жеребец Хеттур 1721 TA, рыжая, рожд. 1951 г., отец — Халвак 1553 TA, мать — Ухта 17414 TB. Промеры: 155—162—192—23,0.

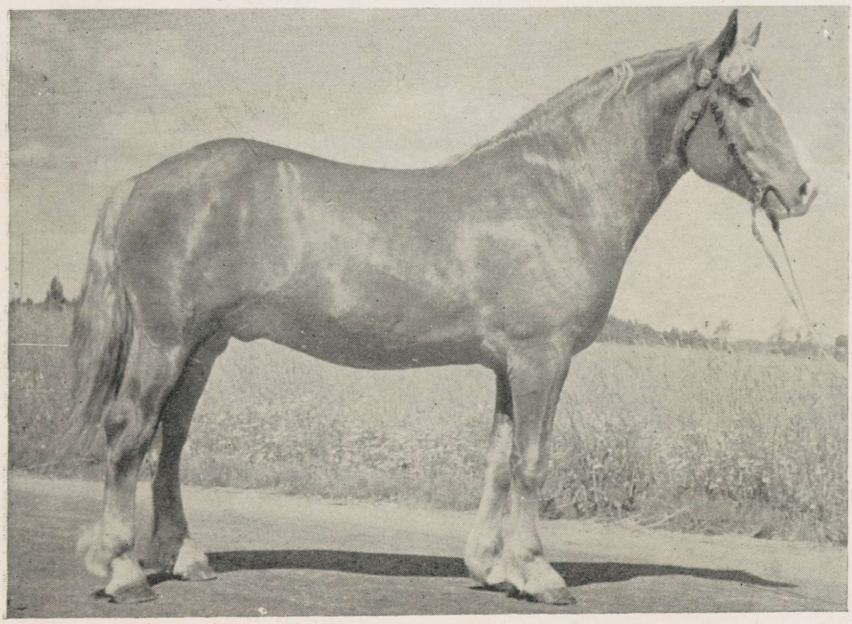

6. Täkk Säde 3107 TB, raudjas, sünd. 1954. a., isa — Sannur 987 TA, ema — Pirts 2504 TB. Mõõtmed: 157—162—191—22,0.

Жеребец Сяде 3107 TB, рыжая, рожд. 1954 г., отец — Саннур 987 TA, мать — Пиртс 2504 TB. Промеры: 157—162—191—22,0.



7. Täkk Ulaan 2895 TB, raudjas, sünd. 1952. a., isa — Ukke 3650 TB, ema — Massi 15674 TB. Mõõtmed: 158—165—196—21,0.

Жеребец Улаан 2895 ТВ, рыжая, рожд. 1952 г., отец — Укке 3650 ТВ, мать — Масси 15674 ТВ. Промеры: 158—165—196—21,0.

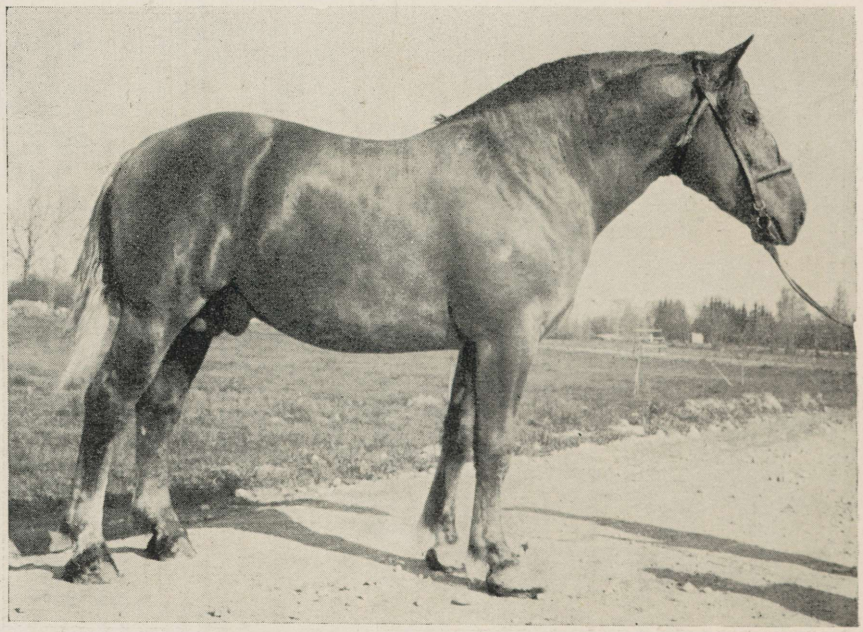

8. Täkk Hanto 2173 TB, raudjas, sünd. 1952. a., isa — Hallur 1669 TA ema — Ulbe 16720 TB. Mõõtmed: 165—171—207—22,0.

Жеребец Ханто 2173 ТВ, рыжая рожд. 1952 г., отец — Халлур 1669 ТА, мать — Улбе 16720 ТВ. Промеры: 165—171—207—22,0.

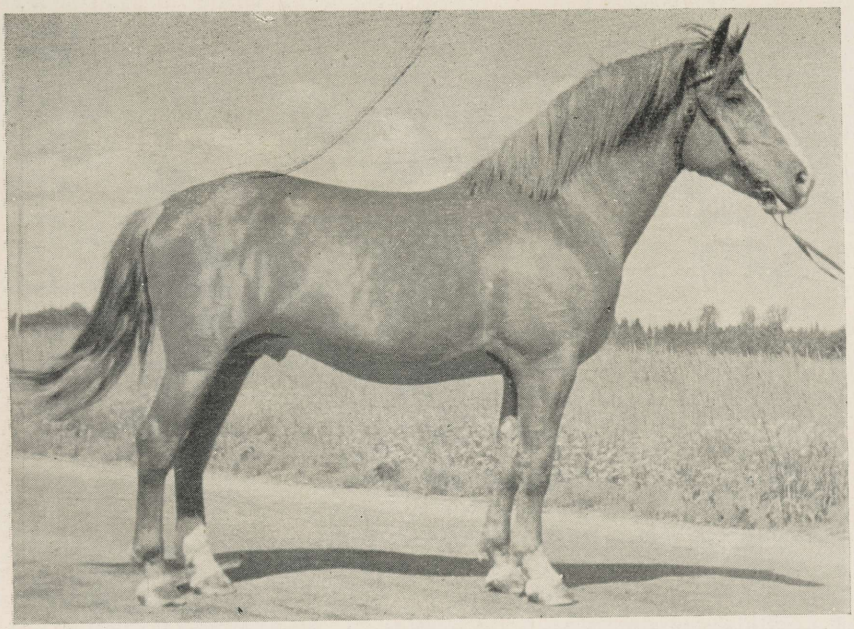

9. Täkk Tiitur 2495 TB, raudjas, sünd. 1952. a., isa — Tulgar 1215 TA ema Viiu 10004 TB. Mõõtmed: 154—167—188—21,5.

Жеребец Тиитур 2495 ТВ, рыжая, рожд. 1952 г., отец — Тулгар 1215 ТА, мать — Вийу 10004 ТВ. Промеры 154—167—188—21,5.

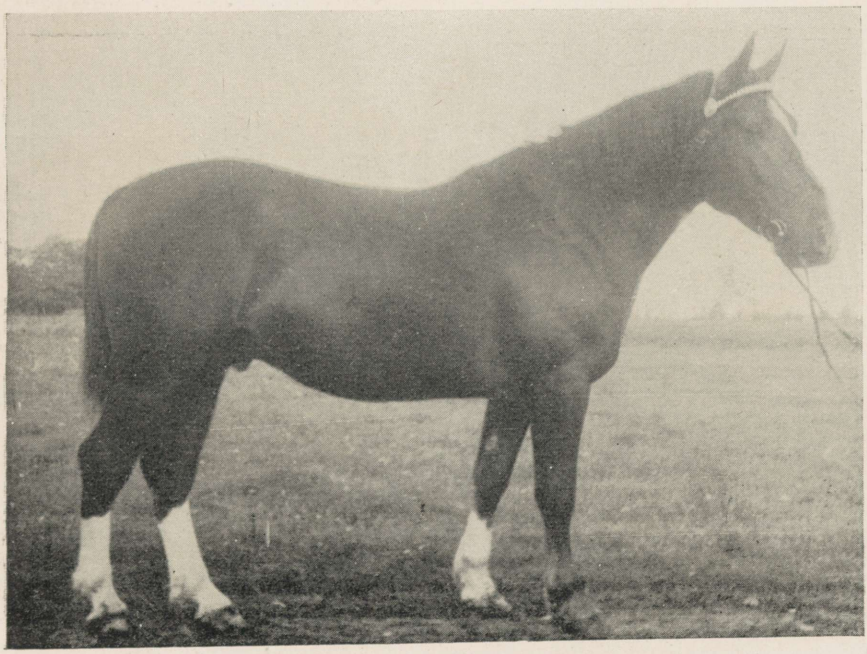

10. Täkk Urnas 3255 TB, raudjas, sünd. 1953. a., isa — Ulan 2612 TB, ema — Ulla 19214 TB. Mõõtmed: 155—158—199—21,0.

Жеребец Урнас 3255 ТВ, рыжая, рожд. 1953 г., отец — Улан 2612 ТВ, мать — Улла 19214 ТВ. Промеры: 155—158—199—21,0.

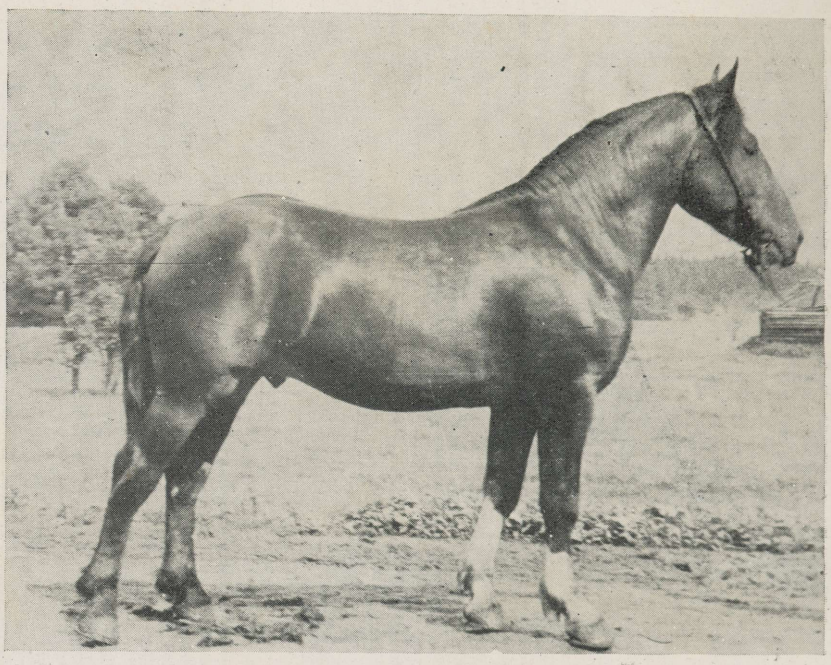

11. Täkk Largo 2401 TB, kõrb, sünd. 1952. a., isa — Loots 649 TA, ema — Hurda 3537 TA. Mõõtmed: 157—163—193—22,5.

Жеребец Ларго 2401 ТВ, гнедая, рожд. 1952 г., отец — Лоотс 649 ТА, мать — Хурда 3537 ТА. Промеры: 157—163—193—22,5.

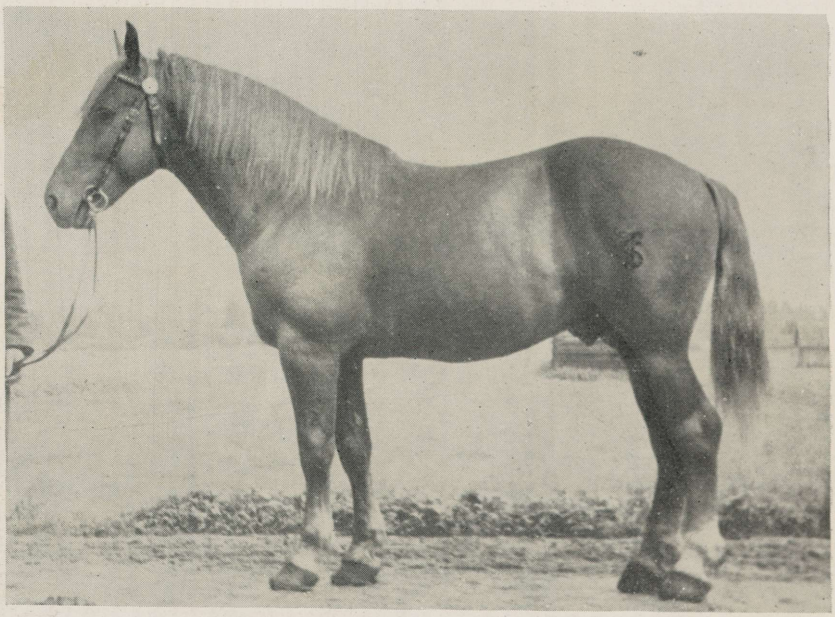

12. Täkk Humoresk 4608 TB, raudjas, sünd. 1950. a., isa — Halvak 1553 TA, ema — Lulla 2291 TA. Mõõtmed: 154—161—195—21,5.

Жеребец Хурмореск 4608 ТВ, рыжая, рожд. 1950 г., отец — Халвак 1553 ТА, мать — Лулла 2291 ТА. Промеры: 154—161—195—21,5.

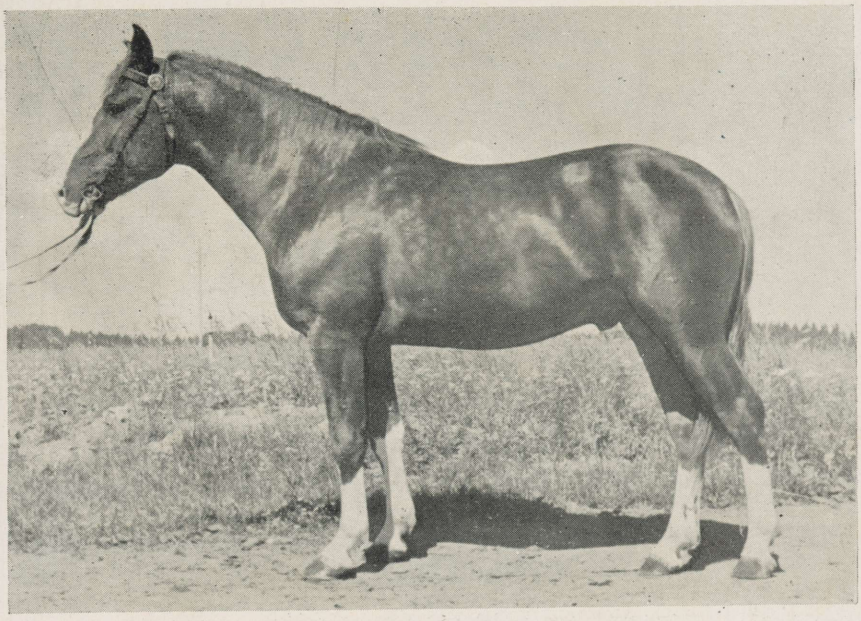

13. Täkk Sekkur 2985 TB, raudjas, sünd. 1953. a., isa — Sektor 2718 TB, ema — Urve 19152 TB. Mõõtmed: 157—162—189—21,5.

Жеребец Секкур 2985 ТВ, рыжая, рожд. 1953 г., отец — Сектор 2718 ТВ, мать — Урве 19152 ТВ. Промеры: 157—162—189—21,5.

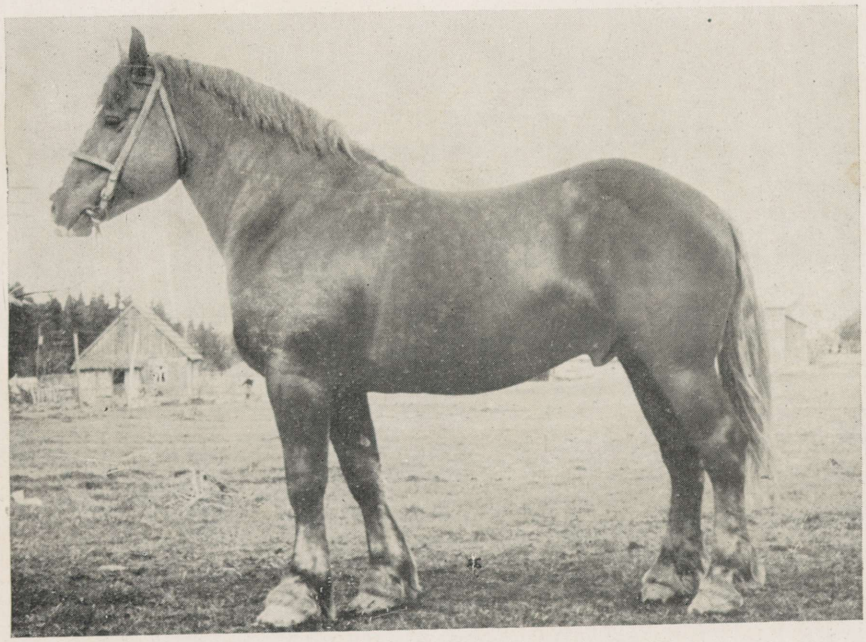

14. Täkk Vedur 2981 TB, raudjas, sünd. 1954. a., isa — Virk 571 TA, ema — Taura 6671 TB. Mõõtmed: 157—168—203—22,0.

Жеребец Ведур 2981 ТВ, бурая, рожд. 1954 г., отец — Вирк 571 ТА, мать — Таура 6671 ТВ. Промеры: 157—168—203—22,0.

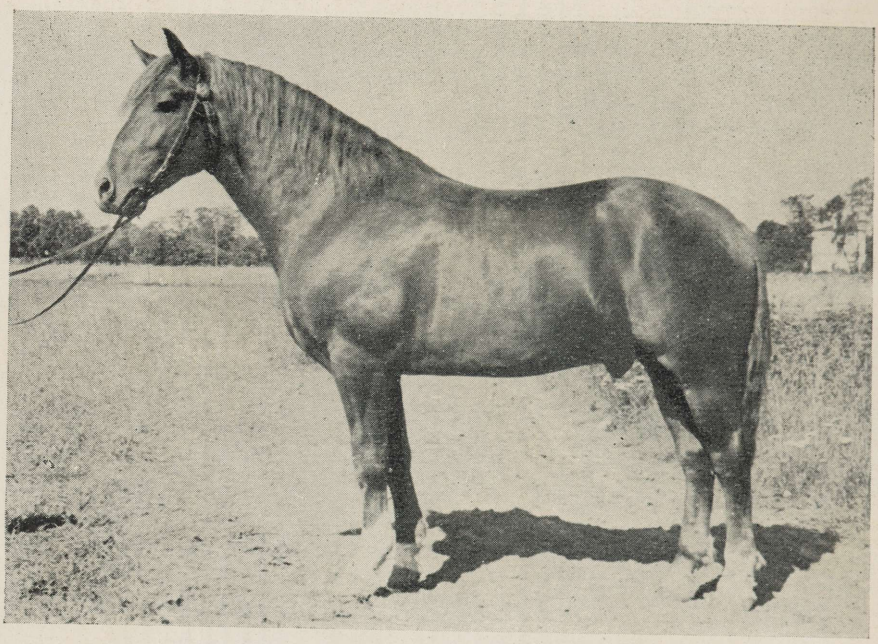

15. Täkk Haigur 1695 TA, punane, sünd. 1950. a., isa — Halvak 1553 TA, ema — Uha 3539 TA. Mõõtmed: 163—172—210—23,5.

Жеребец Хайгур 1695 ТА, рыжая, рожд. 1950 г., отец — Халвак 1953 ТА, мать — Уха 3539 ТА. Промеры: 163—172—210—23,5.

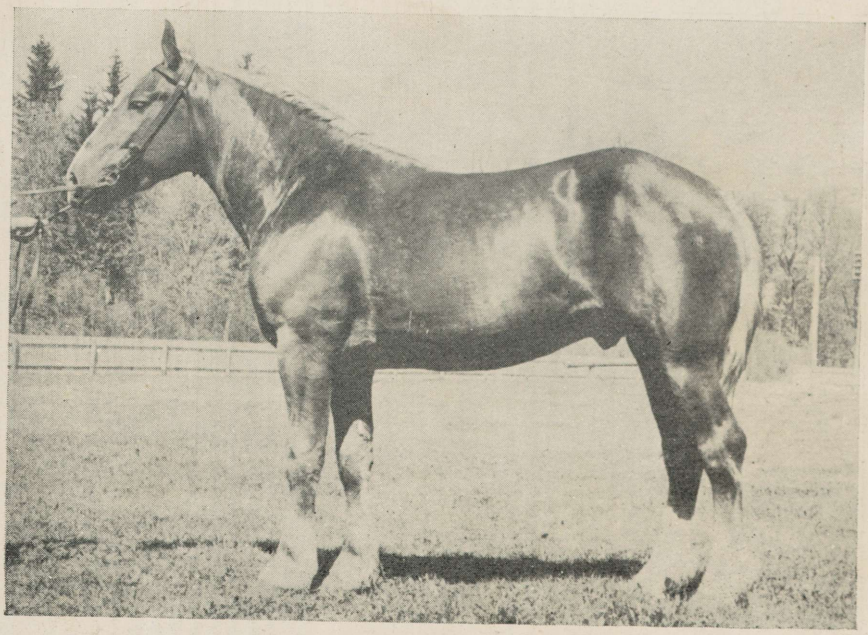

16. Täkk Tenor 3453 TB, tumeraudjas, sünd. 1955. a., isa — Takt 1479 TA, ema — Holle 7395 TB. Mõõtmed: 159—163—193—21,5.

Жеребец Тенор 3453 ТВ, т. рыжая, рожд. 1955 г., отец — Такт 1479 ТА, мать — Холле 7395 ТВ. Промеры: 159—163—193—21,5.

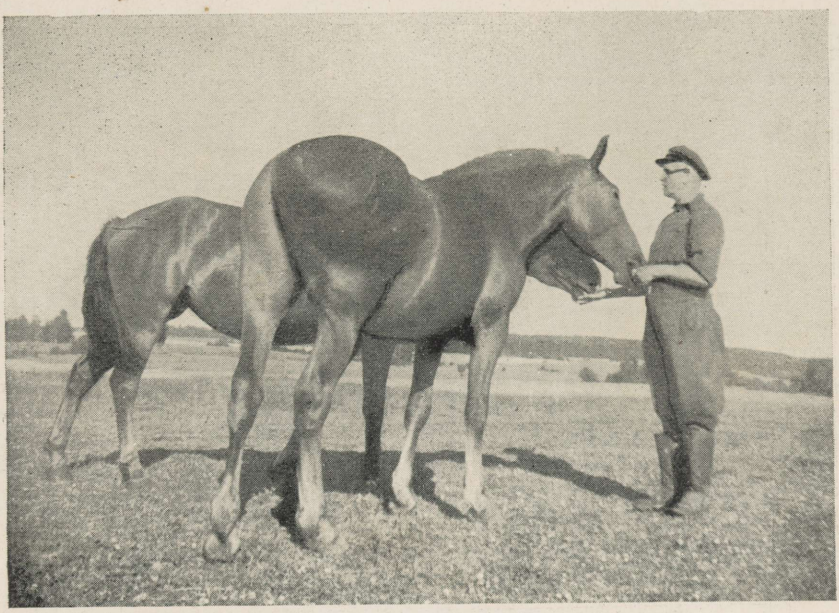

17. Abja rajooni «Töö» kolhoosi eesrindlik tallimees Hans Kahu oma hoolealustega.

Передовой конюх Ханс Каху из колхоза «Тее» Абьяского района со своими питомцами.



18. Müüdud tõutäkkude laadimine Kasakstaani 1959. a.

Погрузка племенных жеребцов проданых в 1959 году Казахстану.



19. Hobuserautamise võistlus Vabariiklikul Hobusekasvatajate päeval Toris 1958. a.

Соревнования по ковке лошадей во время проведения Республиканского дня коневодов в Тори в 1958 году.



20. Täkk Union 1697 TA veovõistlustel Vabariiklikul Hobusekasvatajate päeval Toris 1958. a.

Жеребец Унион 1697 ТА, в соревнованиях во время проведения Республиканского дня коневодов в Тори в 1958 году.

8.
B
1600
21716

TÜ RAAMATUKOGU
1 0300 00417788 9

8.
B
1600
21716

TORI HOBUSTE RIIKLIK TÕURAAMAT

ГОСУДАРСТВЕННАЯ ПЛЕМЕННАЯ КНИГА ЛОШАДЕЙ ТОРИЙСКОЙ ПОРОДЫ

VIII

1960

TÜ RAAMATUKOGU
1 0300 00417788 9

TORI HOBUSTE RIIKLIK TÕURAAMAT

ГОСУДАРСТВЕННАЯ ПЛЕМЕННАЯ КНИГА ЛОШАДЕЙ ТОРИЙСКОЙ ПОРОДЫ

VIII

TALLINN 1960