

Aghinnatoo

444760

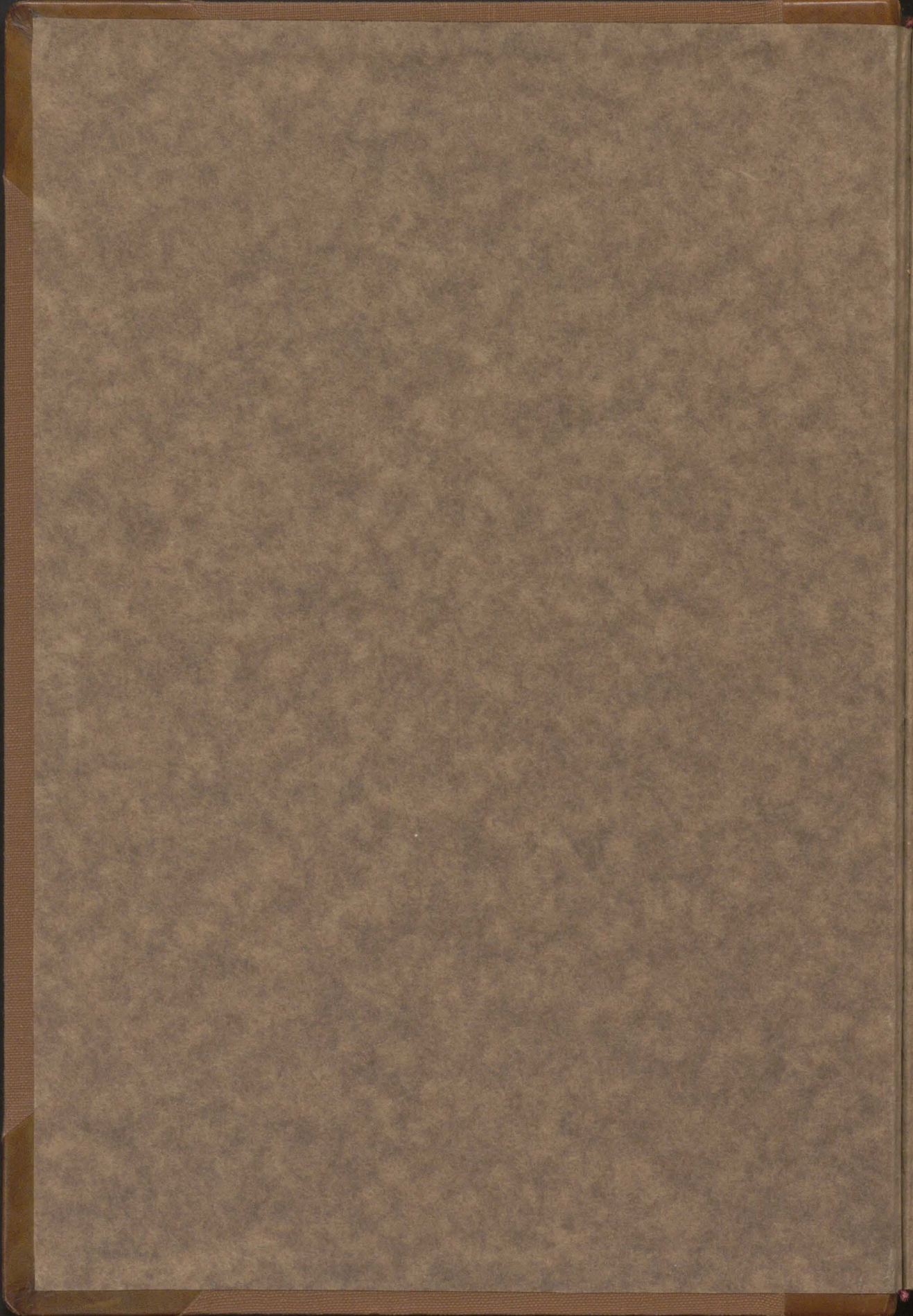

*P. met.*  
*2. XI. 26*  
*m. 322*



M A A L I K U N S T E E S T I S

1800 - 1870

I I I

Märgusõna:

QUICQUID DELIRANT REGES, PLECTUNTUR ACHIVI

2

Tartu Riikliku Ülikooli  
Raamatukogu

444760

## SAKSA ORIENTATSIOONIGA "LANDESFREMD" KUNST.

- Pilt nr.98. CARL JA GERHARD KÜGELGENIDE PÕRTREE.  
Gerhard v.Kügelgeni maal.
- " nr.99. GERH.v.KÜGELGEN. Wielandi portree.
- " nr. 100. GERH.v.KÜGELGEN. Morgensterni portree.
- " nr.101. CARL v.KÜGELGEN. Tallinna vaade.
- " nr.102. CARL v.KÜGELGEN.Tallinna vaade Toompeale.
- " nr.103. CONSTANTIN v.KÜGELGENI AUTOPORTREE.
- " nr.104. CONST.v.KÜGELGEN. Männiallee.
- " nr.105. CONST.v.KÜGELGEN. Nemi järv.
- " nr.106. WILH.v.KÜGELGENI AUTOPORTREE.
- " nr.107. O.ZÖGE v.MANTEUFFELI AUTOPORTREE.
- " nr.108. O.ZÖGE v.MANTEUFFEL. Maastik.
- " nr.109. O.ZÖGE v.MANTEUFFEL. Ukraina maastik.
- " nr.110. KRAHV MAGNUS v.STENBOCK. Teem 30 a.sõjast
- " nr.111. P.v.SIVERS. Hobuseid jootmas.
- " nr.112. P.v.SIVERS. Maastik.
- " nr.113. PARUN NILS WRANGEL. Sild Warssawis.
- " nr.114. ED.HAU. Dr.Broeckeri portree.
- " nr.115. A.F.v.d.OSTEN-SACKEN. Postitõld.
- " nr.116. P.v.TIESENHAUSEN. Kaluripaast rannal.
- " nr.117. P.v.TIESENHAUSEN, Majakas rannapangal.
- " nr.118. H.v.SCHRENCK. Rannik sadamasillaga.

- Pilt nr.119. Al.v.WAHL. Ristirüütel.
- " nr.120. Al.v.WAHL. Vaade Reini jõele.
- " nr.121. Al.v.WAHL. Liiga hilja.
- " nr.122. LEOPOLD v.PEZOLD. Foto.
- " nr.123. LEOPOLD v.PEZOLD. Palvus Eestimaa mõisas  
16.sajandil.
- " nr.124. L.v.PEZOLD. Rannamaastik.
- " nr.125. L.v.PEZOLD. Jäähangad Tallinna lähedal.
- " nr.126. B.DÖRBECK. Rittmeister v.Schroederi port-  
ree.
- " nr.127. B.DÖRBECK. Berliini naljad.
- " nr.128. B.DÖRBECK. Vandersell.



98. Gerhard v. Kügelgen.

Carl ja Gerhard  
Kügelgen Roomas.

Õli maal. 38 x 46.

(Reprod. Geo v. Kügelgen:  
"Gerhard v. Kügelgen" j.).

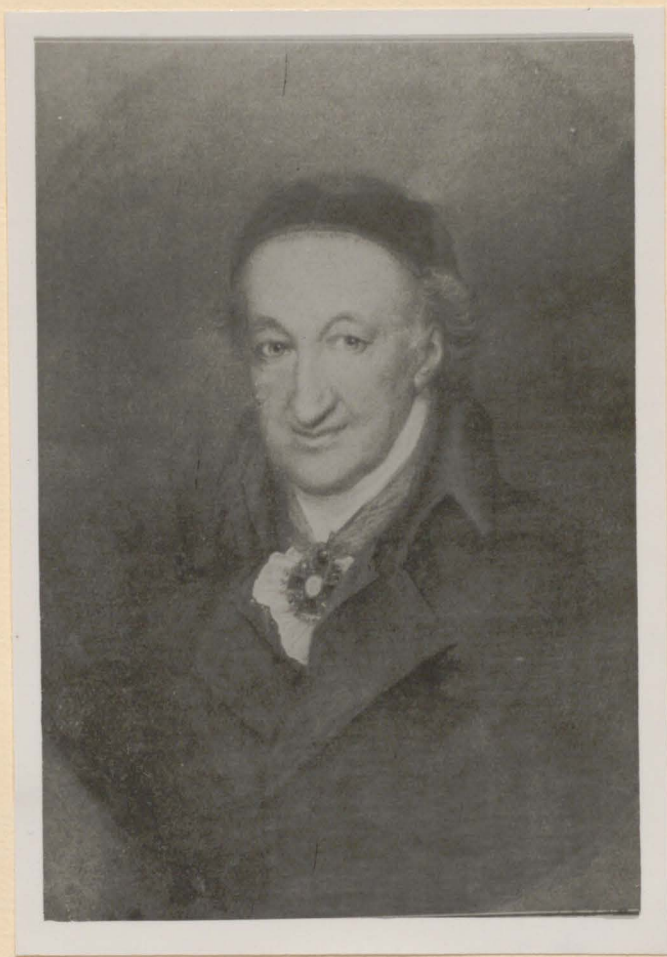

99. Gerhard v. Kugelgen.

Hielandi portree.

Õli. 60 x 70

T. Li. Raamatuosaku. Trt.

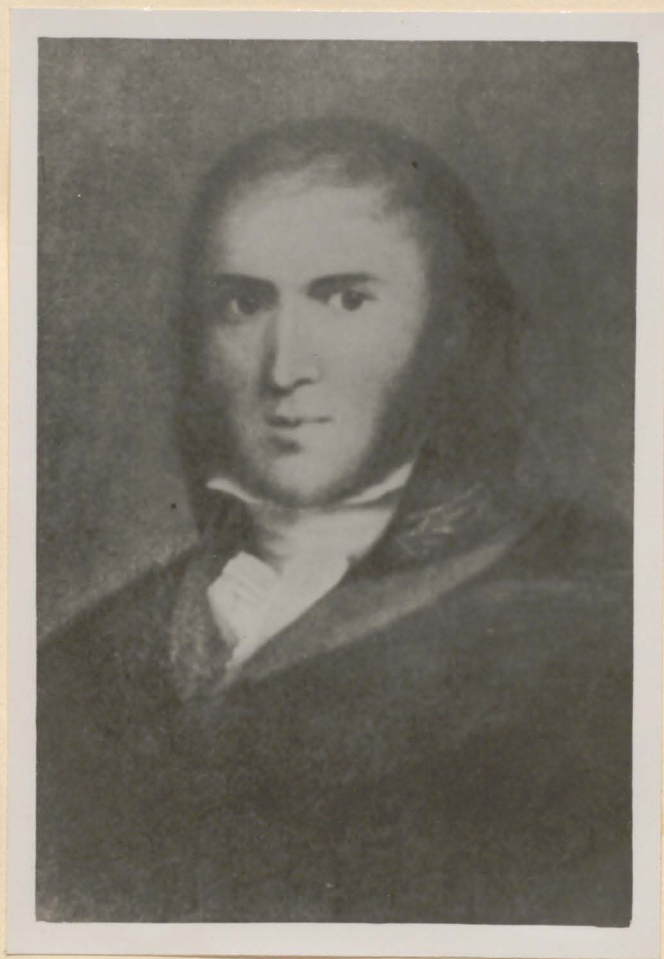

100. Gerhard v. Kugelgen.

Prof. Morgensterni portree.

Õli. 54 x 70.

T. h. Raamatuksu. T. t.

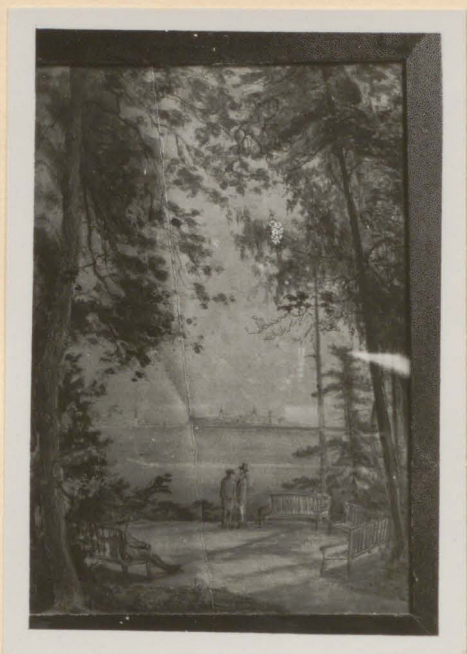

101. Carl v. Kugelgen.

Tallinna vasde.

Akvarell. 15 x 20.

Estimaa Kirjandus- ja Kunsti Muuseum.



102. Carl v. Kugelgen.

Tallinna vas de Toompeale.

Õli. 69 x 46.

E. Kunsti Muuseum. 1933. a. kat. n. 45.

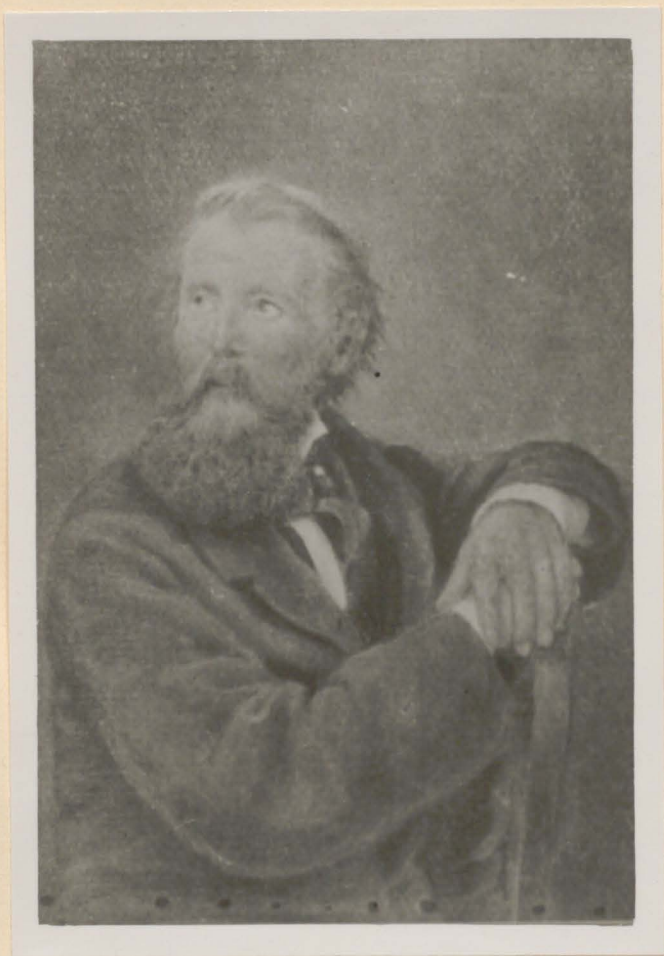

103. Carlst. v. Kügelgen: autopræter.

Öl.

Fr. Leo v. Kügelgen kop.

(Reprod. "Herb. v. Kügelgen"; Ein Malerleben um 1800; v. Leo v. Kügelgen f.).



104. Const. v. Kugelgen.

Männialle.

Öli.

Gr. des v. Kugelgen, 1809 (Repr. d. v. Kgl. "Ged. v. Kugelgen")



105. Const. v. Kugelgen.

Nenni järvi. (1833).

Öli.

Gr. des v. Kugelgen, 1809  
(Repr. d. v. Kgl. "Ged. v. Kugelgen, en Malen-  
"Liden" II)



106. W. v. Kugelgen: autoportree.

(reprod. 4. v. Kugelgeni  
"kleiner des Alten Mannes"  
f.).

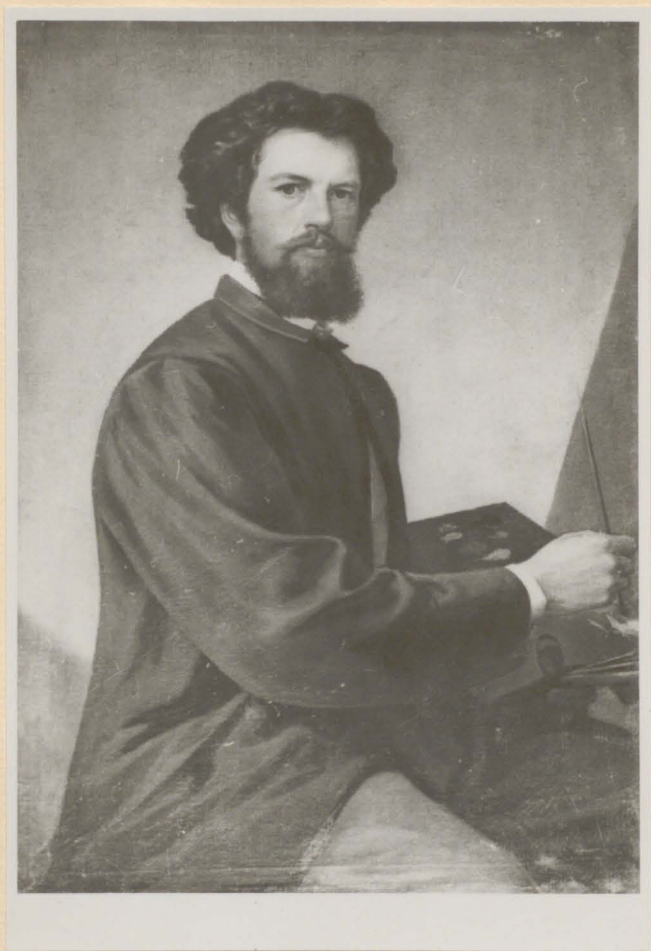

107. O. Löge v. Hanko.

Autoportret.

№ 65+90

Hra Hauvika kog. Tln.



108. O. Föge von Hankuffel.

Maastie.  
 Öli: 31 + 31  
 Kna Hankuffel. Pln.



109. O. Föge von Hankuffel.

Korava Maastie.  
 Öli: 24,5 + 26.

S. R. M. 1936. a. ket. Valpe s.  
 m. 36.



110. Krahv Magnus v. Stenbock.

Teem 30. a. mija ajalt.

18 x 34

Kra. Mauntya kay. Tln.



111. P. v. Sivers.

Hobusid postmas.  
 "P. v. Sivers 1852."  
 Jaans. 18 x 15  
 Hra Maastje rog. Th.



112. P. v. Sivers.

Maastin.  
 Blj. 20 x 22.  
 Hra Maastje rog. Th.



113. Parun Kõls Wrangel.

Sild Harssavis.

Õli. 36 x 26.

Kra. Märitpa kog. Iln.

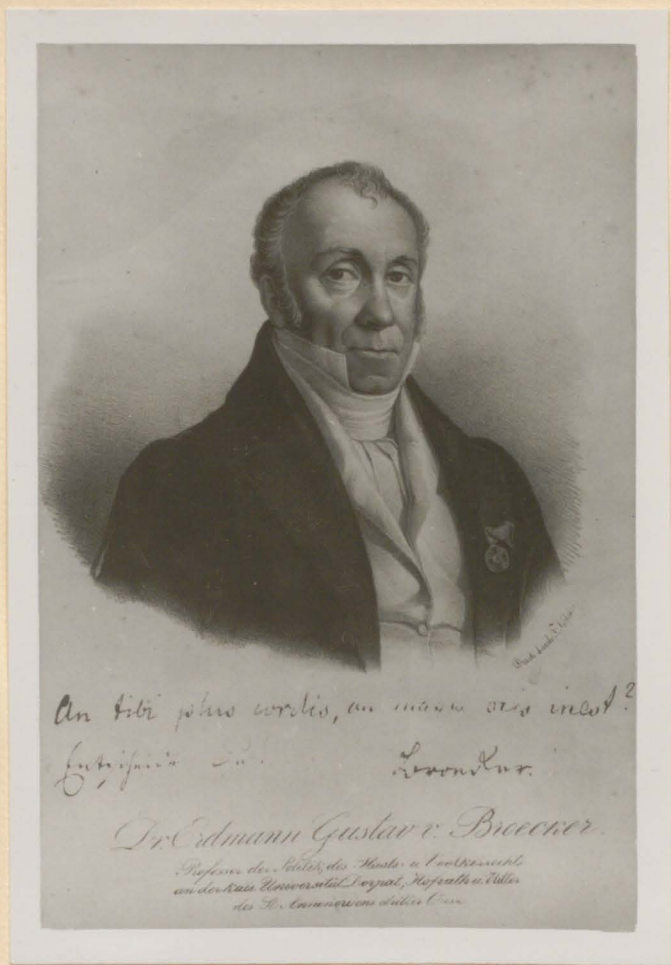

114. Ed. Hau.

Dr. Edmann Gustav v. Broecker: portree.  
 Ed. Hau joonise j. F. Schlateri litogr.

ER. N. 1986a. kat. Valge saal,  
 Raampäinik I, raam 172.



115. A. F. v. d. Osten-Sacken.

Postitöld läbi lume.  
"A. v. d. Osten-Sacken."

8,5 x 5,2.

Kra launitja rog. Th.



116. P. v. Tiesenhausen.

Kalviapat rannal.

Õli. 130 x 80

Hea kaunistaja koop. Tln.

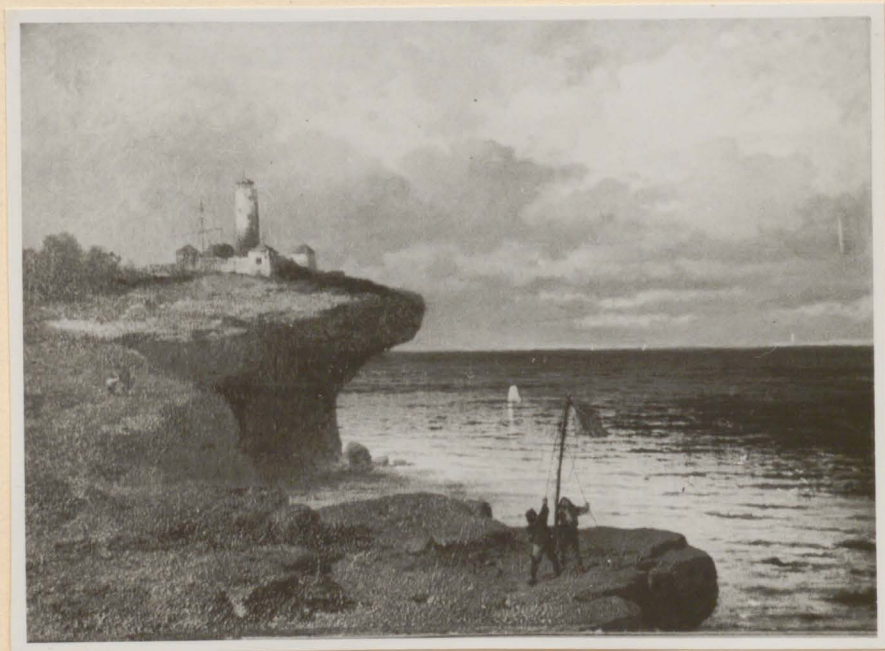

117. P. v. Tiesenhausen.

Majakas rannapringel.

"P. v. Tiesenhausen 1844."

Õli. 95,5 x 68,5.

Kaatriaru loss. Tln.



118. H. v. Schrenck.

Rannik sadamaalaga.

"H. v. Schrenck."

Õli püul. 63 x 37,5.

Pr. H. Tõnissoni kogu. Tart.



119. Al. v. Wahl.

Risti rüütel.

"Al. v. 14."  
 akvarell 26 + 27. Hra Jaanika kog. Tln.



120. Al. v. Wahl.

Vaade Rerni jõele.

Akvarell. 27 + 28.

S. M. N. 1986a. Kst. Raamp. I. Raan 38

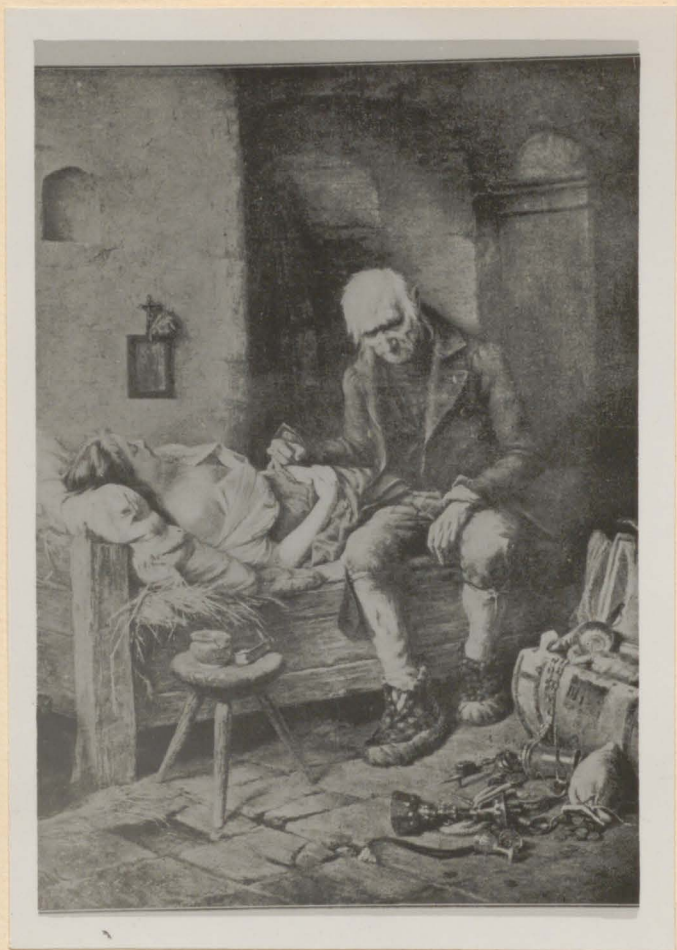

121. A. v. Hall.

Singa hülja.  
Ös.

(Reprod. H. W. Mann:  
"Kalt. Jalen & Koldi.")

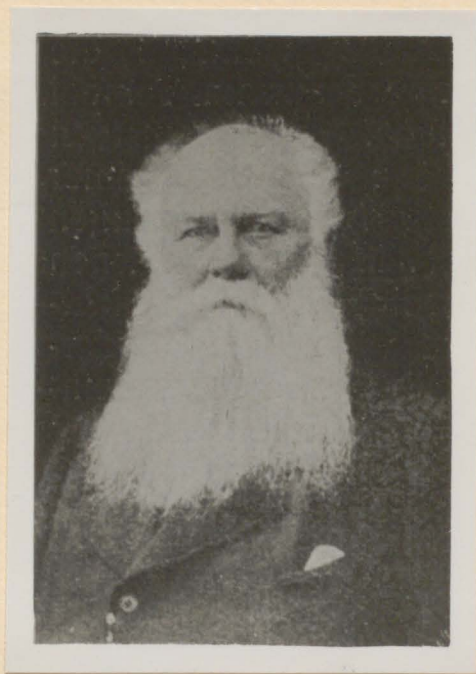

122. d. v. Petzold.

Foto.

(Reprod. v. Neumann:  
"Balt. Anz. & Woch. j.")



123. d. v. Petfold.

Palvus ristimaa mõisas 16. saj.

"d. Petfold. 66."

Õli. 112 + 99

Ristimaa Kirjanduseüh. m. Tln.



124. d. v. Pezold.

Raasiku maastik.

Õli. 87 + 55

Hea laurika raj. Pn.

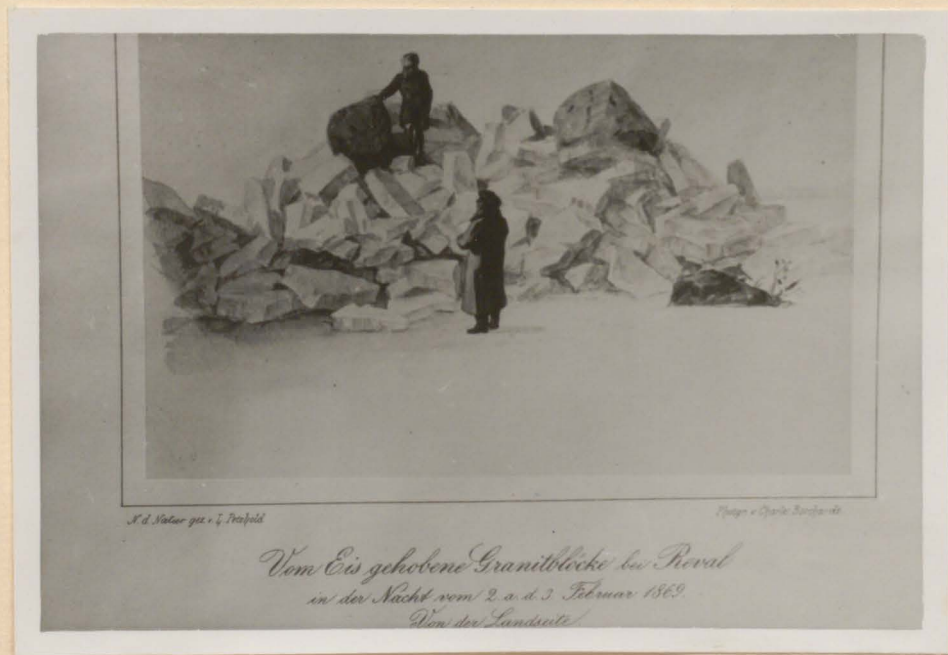

125. d. v. Pezold.

Jääst tõstetud granit-  
pangad Tallinnas j. 1869. a.  
d. v. P. Jours.

Foto õp. beti Seltso raj. Pst.



126. B. Förbeck.

Rittmeister v. Schwederski  
perke Marlenburgi  
1.  
Vasclöige (1821).

(Reprod. v. Hermann:  
"Aus alter Zeit" p. 6. f.).



127. B. Görbeck.

Berlini maljad.

"B. Görbeck fe."

Kritik.

(Reprod. 4. Alman: "Aus  
alter Zeit", p. 3. f.).



128. B. Hörner.

"Händersell".

Pl. 51 + 58.

Hra Lauritz reg. Tln.

## CARL TIMOLEON VON NEFF.

- Pilt nr.129. C.T.v.NEFFI AUTOPORTREE.  
" nr.130. Piira mõisa sisemus.  
" nr.131. C.T.v.NEFF. Prof.Morgensterni portree.  
" nr.132. C.T.v.NEFF. G.E.Mara portree.  
" nr.133. C.T.v.NEFF. Ülestõusmise ingel.  
" nr.134. C.T.v.NEFF. Suplejad.  
" nr.135. C.T.v.NEFF. Delfiini-sõit.  
" nr.136. C.T.v.NEFF. Eesti neiu kanu söötmas.  
" nr.137. C.T.v.NEFF. Üllatus.  
" nr.138. C.T.v.Neff. Eesti neiu lapsega.

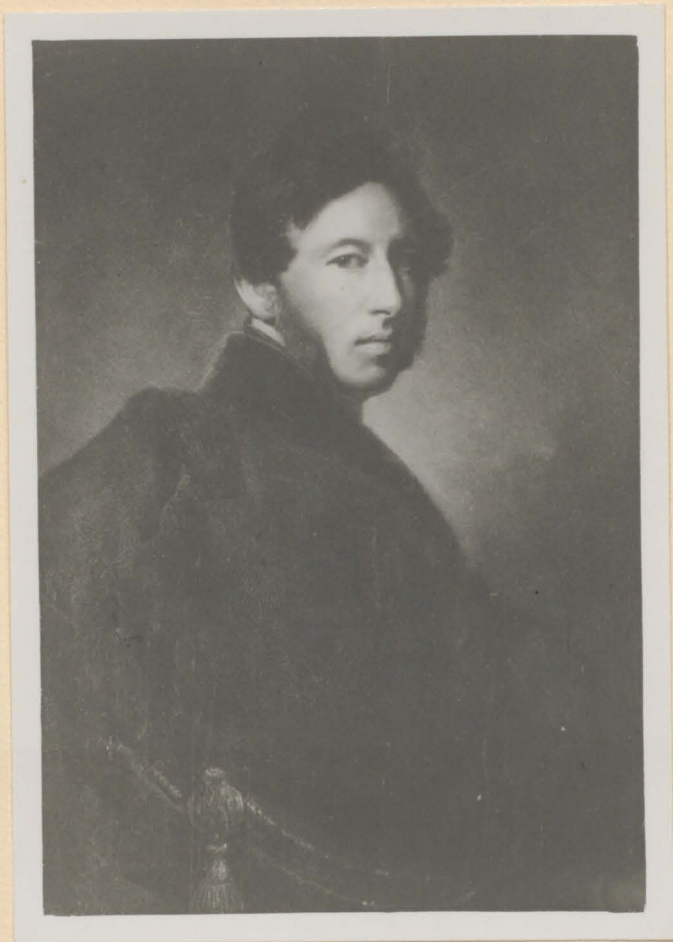

129. C. T. v. Meffi autoportree.

Öli.

Palazzo degli Uffizi,  
Firenze.

(reprod. M. v. Grünwaldt  
König. Kabinett-Skizzen und  
Portr. des...).

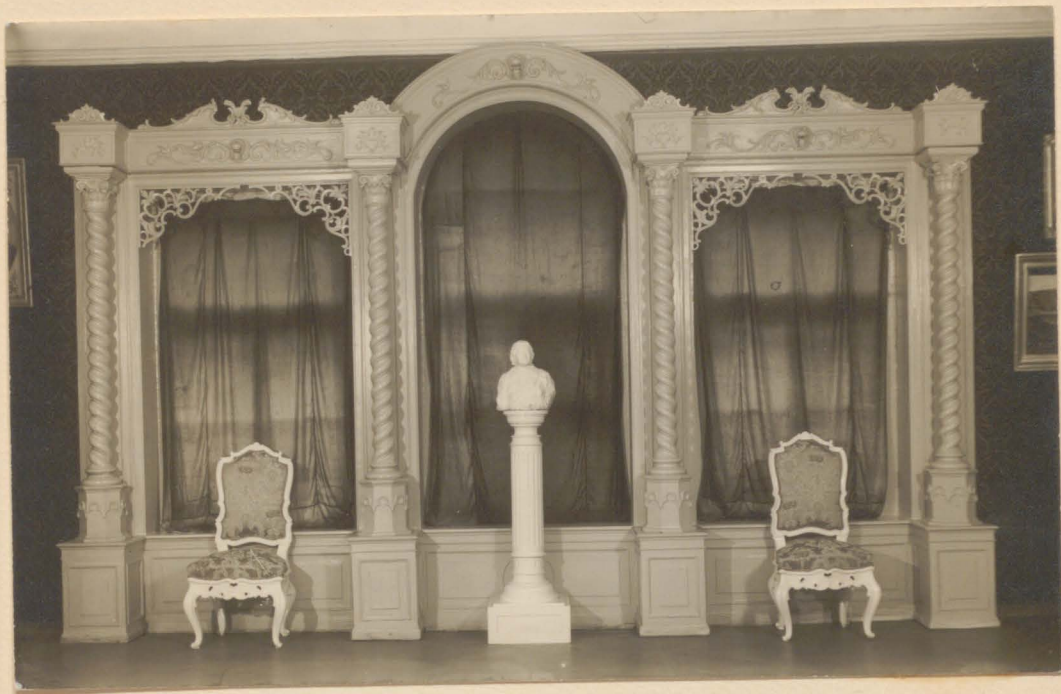

130. C. T. v. keffi postl muustatud Piira mäis.

Foto A. V. Luulin, Raasvere.



131. C. J. v. Neff.

Prof. Margensterni portree.

"Neff 1855. in Piena" ?

Öli. 107 + 134.

Tarto hilv. Raamatoroopas.



132. C. J. v. Neff.

Gertrud Elisabeth Marsa portree.

Pildi tagamiseks: Domini Marsa clarissimam  
cantabricam in octogesi mo  
vitae anno n. fecit MDCCC XXVIII.

Öli. 31 x 41

Estimaa Kirjandusest. Ilm.



133. C. J. v. Neff.

Ältestensweise in gel. I variant.  
("Engel der Auferstehung")

Öli. 127 x 68,5.

Kadriorn loss. Tln.



134. C. T. v. Neff.

Sappho ad.

öli.

Vene muuseum, Leningrad.



135. C. J. v. Neff.

Heljini = sät.

Öli portelaant.

Ar. Sokeni noy. Tret.

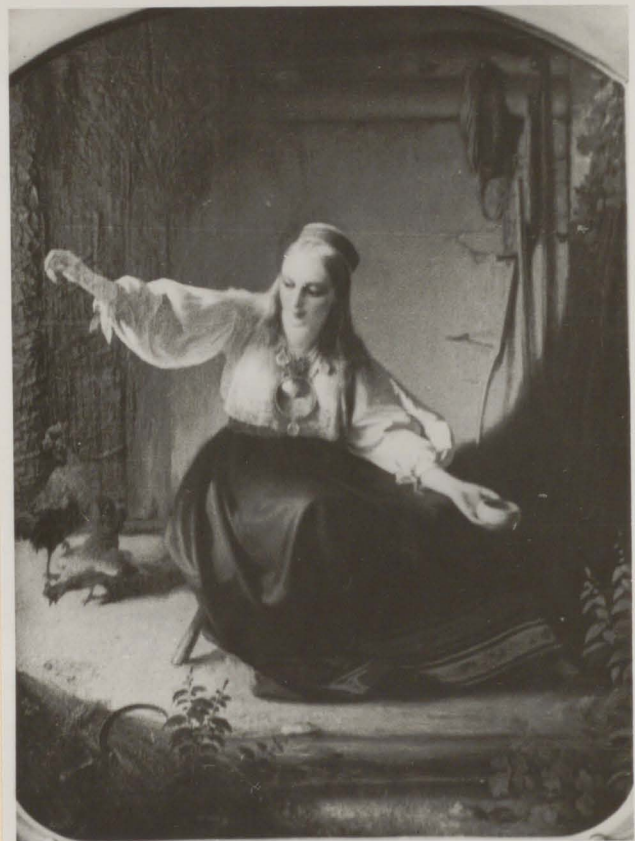

136. C. J. v. Neff.

Besti ueru kaku säästmas.

"Kedre. 1839."

Pl. 50 x 69.

Kadrioru loss. Tln.

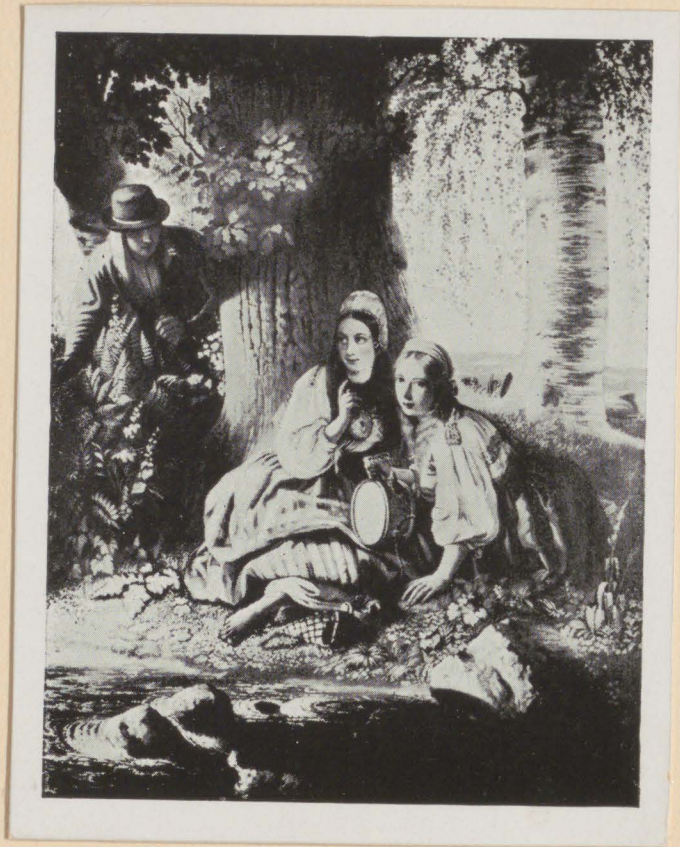

137. C. T. v. Neff.

lillatus.

Öli.  
Pr. Tomisson: kag. Trf.

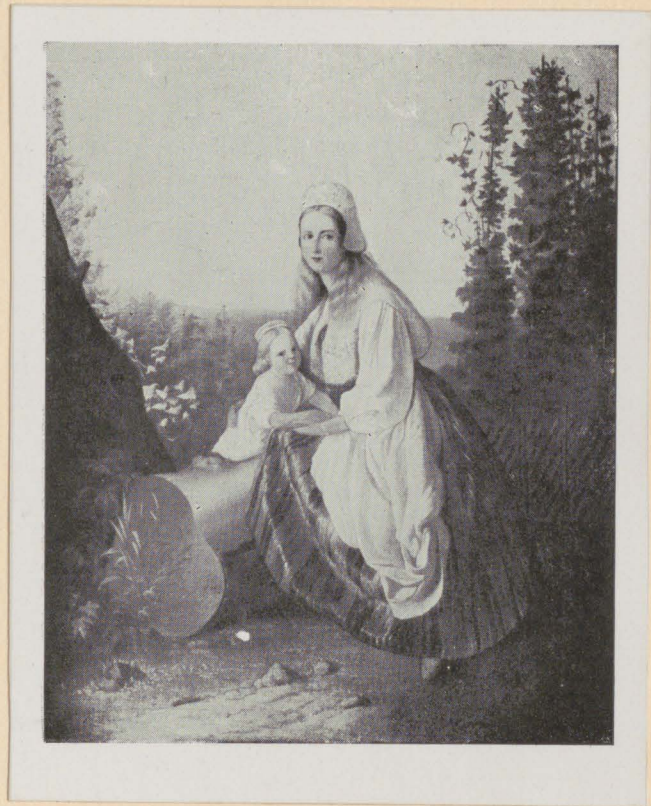

138. C. T. v. Neff.

Besti väine lapsega.

Öli. 50 x 69.  
Kadriõn loss. Tln.

## OTTO VON MOELLER.

- Pilt nr.139. O.v.MOELLER. Foto.
- " nr.140. O.v.MOELLER. Mütoloogiline teem.
- " nr.141. O.v.MOELLER. Johannes Patmose saarel.
- " nr.142. O.v.MOELLER. Moosese ema.
- " nr.143. O.v.MOELLER. Kolgata tee.
- " nr.144. O.v.MOELLER. Poisikese portree.
- " nr.145. O.v.MOELLER. Krahvinna Muravjeva lastega.
- " nr.146. O.v.MOELLER. Õ e d.
- " nr.147. O.v.MOELLER. Joonis.

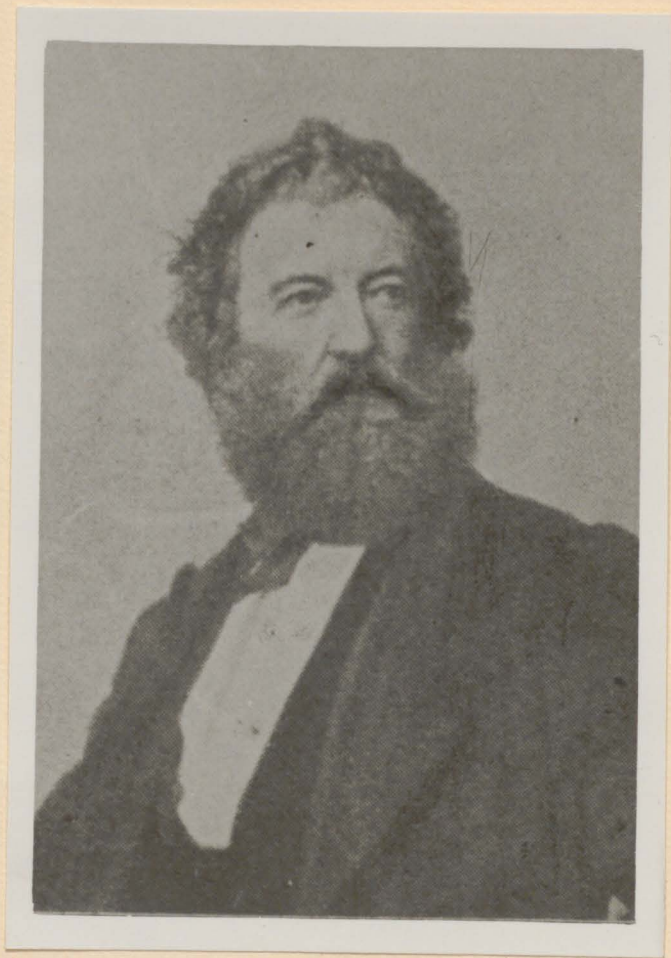

139. O. v. Iseller.

Foto.

(reprod. H. Neumann "Balt.  
Halle & Bildh." f.)



140. O. v. Moeller.

Mitologinen teos:  
("Kuva de arkaniis" (C)).  
Öli.

Piltant Sansemaal.



141. O. v. Iseller.

Johannes Patmore saarel.  
(1895).

Õli. 62x42.

Kol. Keskõudeni kirj. Saaremaa.



149. O. v. Moeller.

Moosere ema (1862).

Öl. 126 x 172.

Getl. Konst. m. K.  
1933a. kat. n. 53.



143. O. v. Moeller.

Kolgata tee.

äi.

Väike kirik.



144. D. v. Iseller.

Poisikese portree.

Õli. 45 x 67.

Arti Muuseum. No.  
1938. kat. n. 54.



145. O. v. Moeller.

Kraljica Jurajeva lastega.

Öli. 98 x 74.

Kol. Kunstboden: kop. Saarem.



146. O. v. Moeller.

Öed.

Öli. 91,5 x 73.

Kol. Kunstboden: kop.  
Saarem.



147. O. v. Moeller

Joanis.

A. Veitmanni kag. Jrt.

## JOHANN KÖLER-VILJANDI NING CARL MAIBACH

- Pilt nr. 148. J.KÖLER-VILJANDI AUTOPORTREE.
- " nr. 149. J.KÖLER-VILJANDI. Krimmi maastik.
- " nr. 150. J.KÖLER-VILJANDI. Tütarlaps ojal.
- " nr. 151. J.KÖLER-VILJANDI. Ketraja.
- " nr. 152. J.KÖLER-VILJANDI. Kreutzwaldi portree
- " nr. 153. J. KÖLER-VILJANDI. N.Bunge portree.
- " nr. 154. J.KÖLER-VILJANDI. Truu valvur.
- " nr. 155. J.KÖLER-VILJANDI. Eeva.
- " nr. 156. J.KÖLER-Viljandi. Tulge minu juure...
- " nr. 157. J.KÖLER-VILJANDI. Munk ristiga.
- " nr. 158. C.MAIBACH. Rukkilõikajad.
- " nr. 159. C.MAIBACH. Loss jõekaldal.
- " nr. 160. C.MAIBACH. Loss mägedega tagaplaanil.
- " nr. 161. C.MAIBACH. Rukkivedu.
- " nr. 162. C.MAIBACH. Hiidetamm Pühajärve kaldal.
- " nr. 163. C.MAIBACH. Koiva maastik.
- " nr. 164. C.MAIBACH. Maastik tammega.
- " nr.165. R.BERENDHOFF. Eesti neiu pruudiehetes.

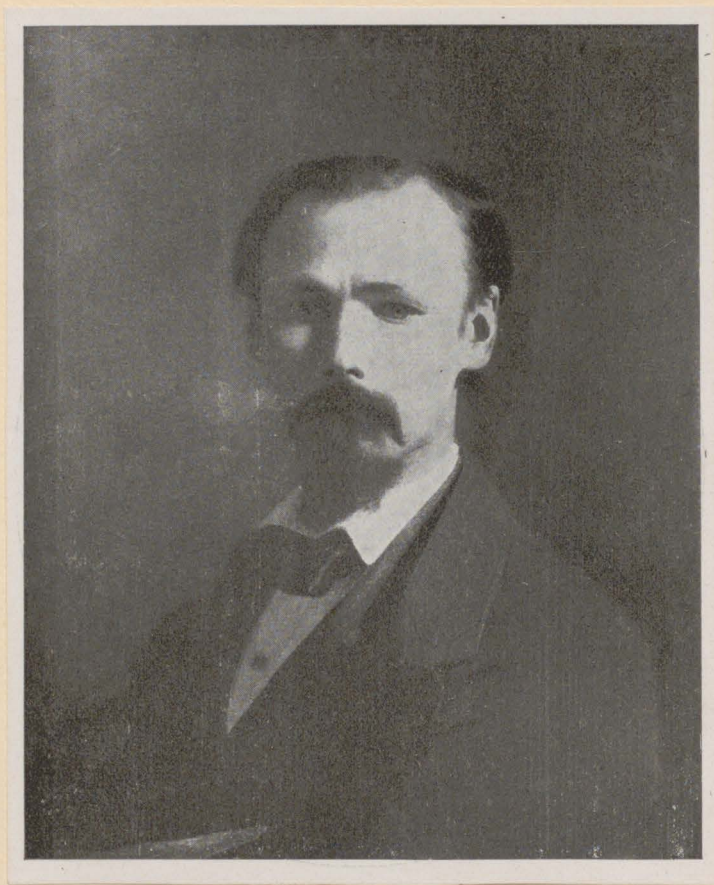

148. J. Köler - Viljandi.

Autoportree.

"1859.a."

Õli.

Estl. Kunstimuseumi kll.  
1933 a. kat. n. 92



149.

J. Köler-Vigandi.

Krimmi maastik  
(Ai - Juri mäisa).

Õli. 143 x 139.

Ps. J. Köleri kog. Tln. 1931. a.



150.

J. Köler-Vigandi.

Tütarlaps ojal.

Õli.

Kha Jul. Genessi kog. Tln.



151. J. Köler. v. Gaudi.

Ketrajä.

Akvarell. 29 x 39.

Joakim Pukei kag. Th.



52  
152. J. Köler-Viljandi.

Kreutzvaldi portree.  
"J. Köhler, Võro 1869."  
Pli. 42 x 52.

Riigikogu õnnelike portret, Pn.



153. J. Köler-Viljandi.

Venerahaministri N. Bunge portree.

"1875."

Õli. 53 x 68

Eesti Kunstikunuseumi Mu.  
1938. kat. nr. 96.



154.

f. köler - kölyandi.

Treu valvur.

Öl: 77 x 237.

Kadriorn loss, Thn.



155. J. Köler-v. Jandi.

Seva lene patulane gemist.  
Variet i' marformadis.

Fl.

Dr. Lohci keg. Trt.

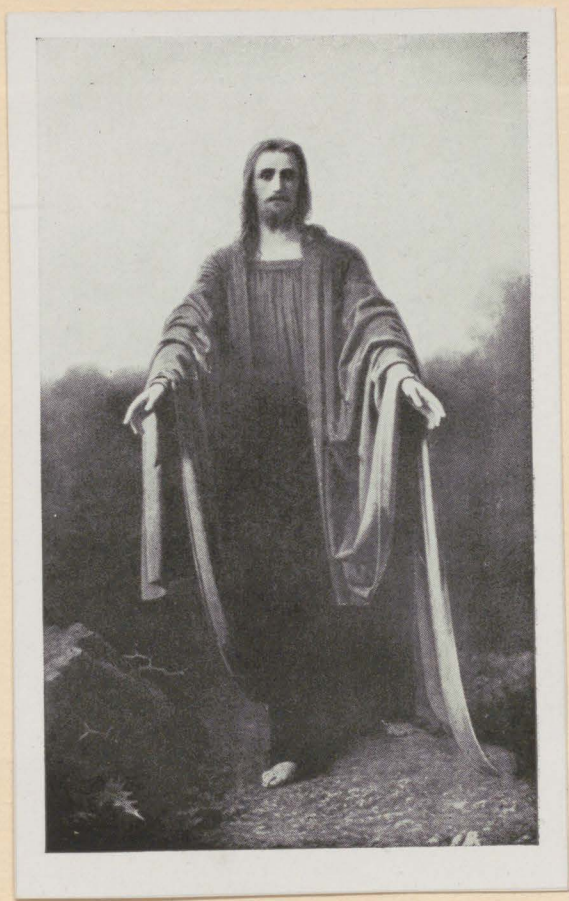

156. J. Köler-Vijandi

Tulge minu juure...

"1881.a."

Õli. 161 x 266.

Õsti Kunstmuus. Jhn.  
1933.a. kat. nr. 102.

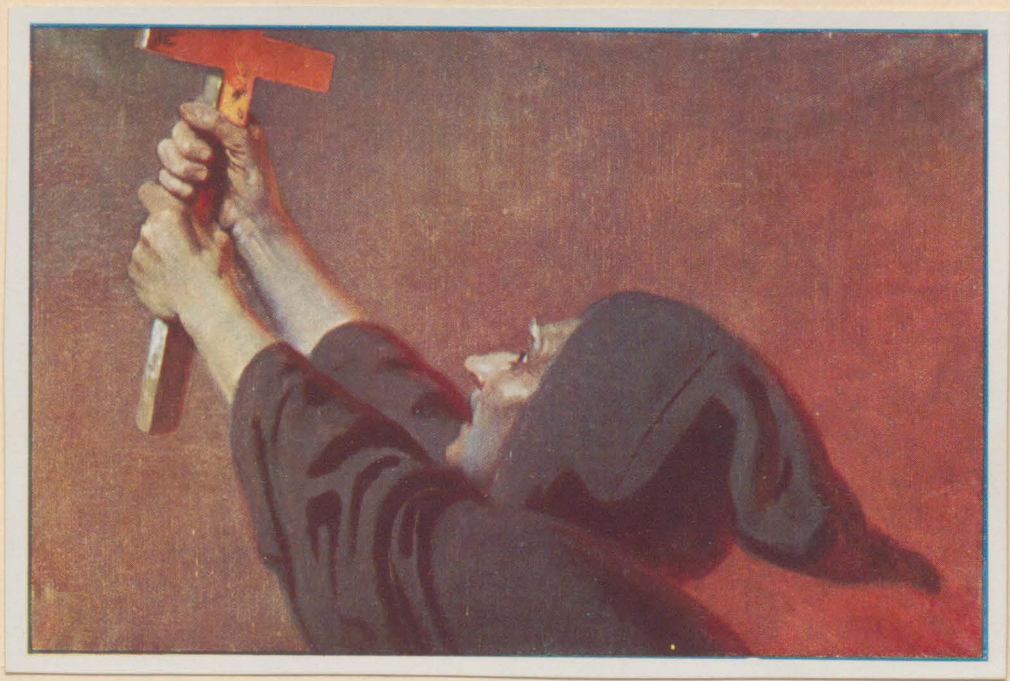

157. J. Köler-Viljandi.

Munskristiga.  
 "Tüüid maaliks "dorelei  
 needuse munskade peolt."

Õli. 82 + 55.

Pr. H. Tõnissoni kog. Tkt.



158. C. Heibach.

Ruukilöökajad.

"Carl Ludwig Heibach p.m. 1855."

Õli. 46 x 60.

Kadrioru loss. Hn.



159. C. Maibach.

dos jäänaldel.

Öli. 30 x 35.

Kra Mauritza kog. Th.



160. C. Maibach.

dos mägedeliga tagaplaanil.  
"C. Maibach!"

Öli. 50 x 32.

Kra Mauritza kog. Th.



161. C. Maibach

Ruukivõlu.

Õli. 88 x 59.

ERM. 1936 a. kat. Põhine  
3. nr. 1.

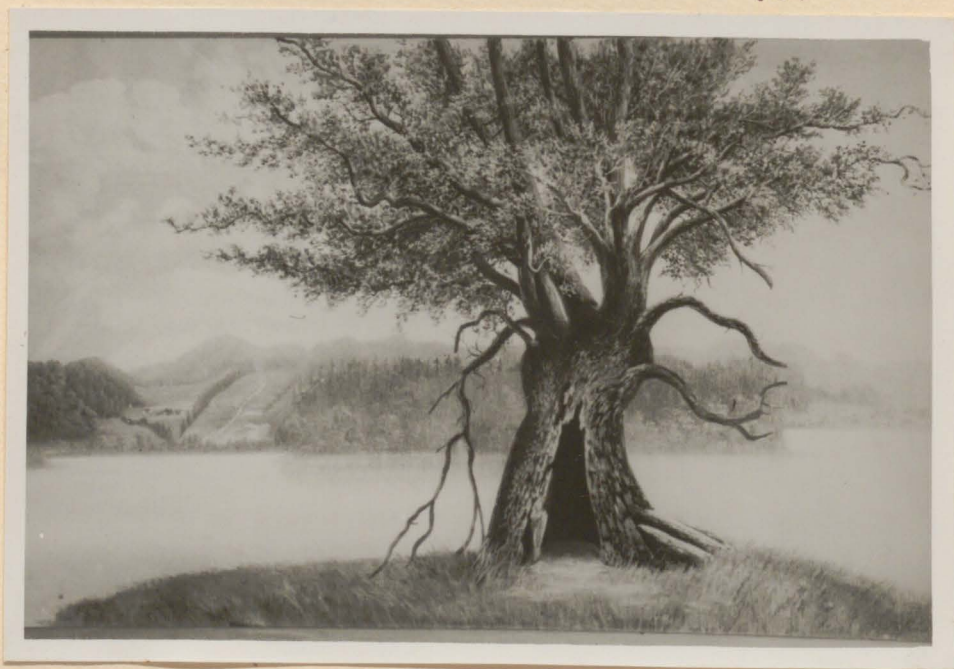

162. C. Maibach

Kiitama Puhajärve kaldal.  
Õli.

Ar. J. Silveri kog. Tln.



163. C. Leijbach.

Kai va monastor.  
"C. Leijbach 28. Aug. 1888."  
Öli. 54 x 39,5.  
Pr. H. Törnissoni xoy. Tst.



164. C. Leijbach.

Maastin Tammega.  
Öli. 89,5 x 59.

ÕRd. 1986a. rat. m. l.  
Puhane marmorist.



165. R. Berendhoff.

Õesti uim pruui diehtes.  
(Yüri mitel. rahvariides)

"S. Rud. Berendhoff.  
Tallinnas, 1863. aastal."

Pl. 39 + 49, 5

Õestmaa Kirjandusest. m. Tln.

## TEISI PETERBURI KUNSTIAKADEEMIA KASVANDIKKE.

- Pilt nr.166. O.A.KIPRENSKI AUTOPORTREE.
- " nr.167. M.LEBEDEW. Maastik.
- " nr.168. WOLD.HAU. Kaks daami.
- " nr.169. A.v.KOTZEBUE PORTREE. Kivitrükk.
- " nr.170. A.v.KOTZEBUE. Friedrich II ja kindral  
Zieten lahingus.
- " nr.171. C.WENIG. Itaalia žaanr.
- " nr.172. C.WENIG. Itaalia žaanr.
- " nr.173. M.CLODT. Heinamaal.
- " nr.174. J.KLEVER. Öhtune taevas.
- " nr.175. K.HEFFTLER. Interjäär.
- " nr.176. HELENE WRANGELL. Hobuseid jootmas.

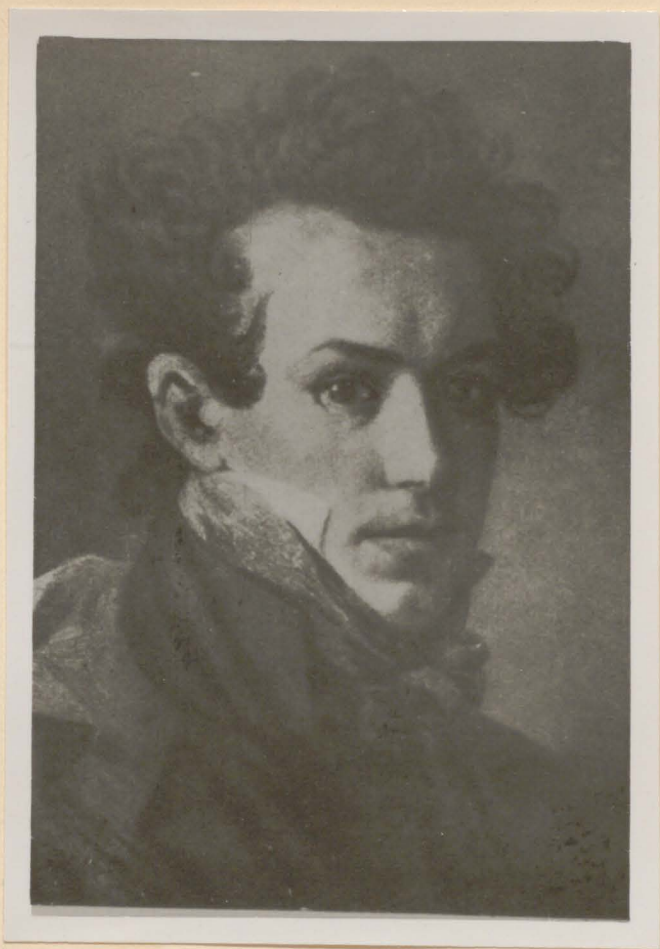

166. O. A. Kiprenski

Autoportree.

Olj.

(Reprod. Louis Réau:  
"d'Art Russe" f.)

1815-1837



167. M. Sebedev.

Maartin.  
Juulsi. 31 + 47.

Maartin: tpa. 1815.



168. Gold. Hau

Kaks daami.

"G. Hau 1842"

Avonille 22 x 27.

Ka Hautto noy. Ten.

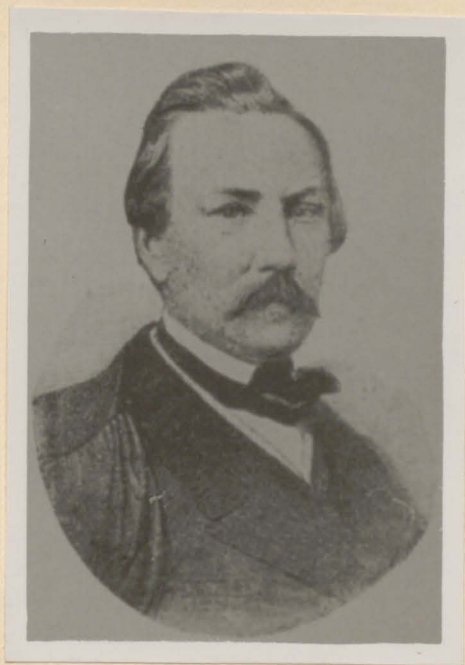

169. A. v. Kotzebue.

Kivitrükk.

(Reprod. v. Neumann:  
"Kalt. Jalen & Bildh.")



140. A. v. Kopperbue.

Friedrich II ja kindral Zieten lahingus.

Õli. 14,5 x 21.

P. H. Tamissoni kog. Tart.



171. C. Henig.

Itaalia žaam.  
 "Carl Henig 1855. Tito"  
 Anvull. 28 x 18  
 Prof. Schlossmanni kop. Tst.



172. C. Henig.

Itaalia žaam.  
 "Carl Henig.  
 Anvull  
 Ka. Heinitza kop. Pn.



173. M. Clodt

Heinamaal.

"M. Krogmø."

Pl. 52 + 29,5

Kadi om linn, Th.



174. J. Klever.

Antune Salvas.

Öli. 64 + 32.

Varem dr. Johani  
kog. Tst.



145. K. Heffler.

Interjäär.

"K. Redmlepro.

Arvauk. 24,5 x 35,2.

Estimaa kirjandusih. Ih.



6  
176. Parussa Keleue Grangel.

Kobusid jastmas.

"E. Koparuss."

Õli. 42 + 27.

Kra Maa-tja v. 1911.

## KARENGU KONSEKVENTSID DÜSSELDORFIS.

- Pilt nr.177. TH.A.SPRENGEL. Foto.
- " nr.178. TH.A.SPRENGEL. Poisi portree.
- " nr.179. TH.A.SPRENGEL. Kunstniku sünnikoht.
- " nr.180. TH.A.SPRENGEL. Maastik Tallinna lig.
- " nr.181. TH.A.SPRENGEL. Kalapaat Tallinna lähel.
- " nr.182. E.v.GEBHARDT. Hugo Crola õlimaali järele.
- " nr.183. E.v.GEBHARDT. Mäejutlus.
- " nr.184. E.v.GEBHARDT. Eesti talupoeg.
- " nr.185. E.v.GEBHARDT. Talumehe pea.
- " nr.186. E.v.GEBHARDT. Vanamehe pea.
- " nr.187. E.DÜCKER. Foto.
- " nr.188. E.DÜCKER. Saaremaa mastik.
- " nr.189. E.DÜCKER. Mererand.
- " nr.190. E.DÜCKER, Kaluriküla.
- " nr.191. G.v.BOCHMANN. Foto.
- " nr.192. G.v.BOCHMANN. Eesti maskõrts.
- " nr.193. G.v.BOCHMANN. Eesti maastik.
- " nr.194. G.v.BOCHMANN. Hobused.
- " nr.195. O.HOFFMANN. Foto.
- " nr.196. O.HOFFMANN. Puulõikajad.
- " nr.197. O.HOFFMANN. Tambretti mängimas.
- " nr.198. PAUL RAUD. Muhu rauk.
- " nr.199. T.GRENZSTEIN. Daami portree.
- " nr.200. R.v.zur MÜHLEN. Tütarlapse pea.



177. Th. A. Sprengel.

Foto.

(Professur proha 4: Hl. ch.  
Kug. Tert.).

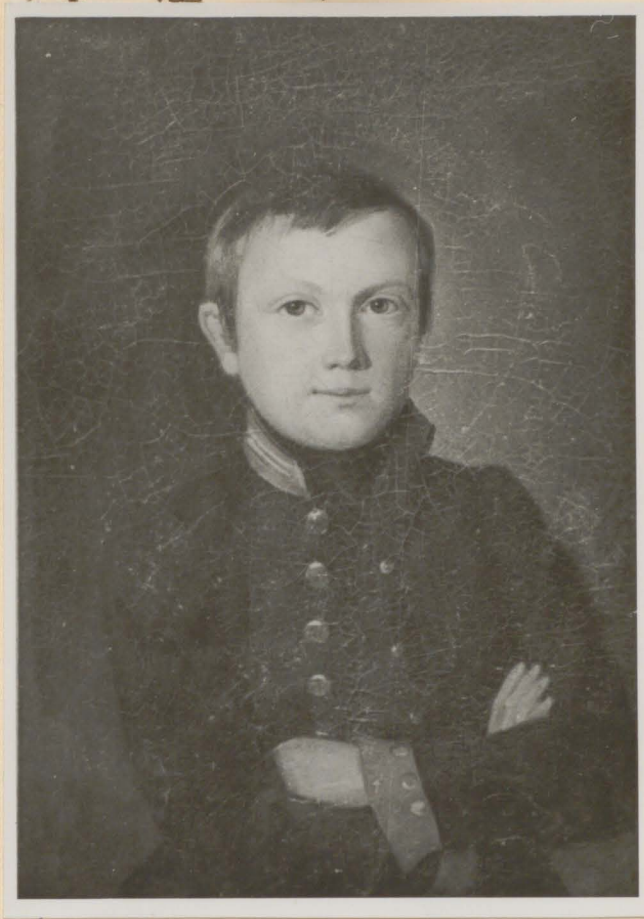

178. Jh. A. Sprengel.

Poisi portree.  
Öli. 16 x 23.  
Hra Lauri Pa nøy. Th.



179. Jh. A. Sprengel.

Kunstinicu Siihki kolt.  
(Hallerhausen Harzfs)  
"A. Sprengel 1841"  
Öli. 15 x 19. P. V. Michi nøy. Trt.



180. Th. A. Sprengel.

Maastik Tallinna läheduses  
 "Th. A. Sprengel pildit 1899."  
 Hk. 26,5 x 33,5. Pa. 4: Hiki kog. Tst.

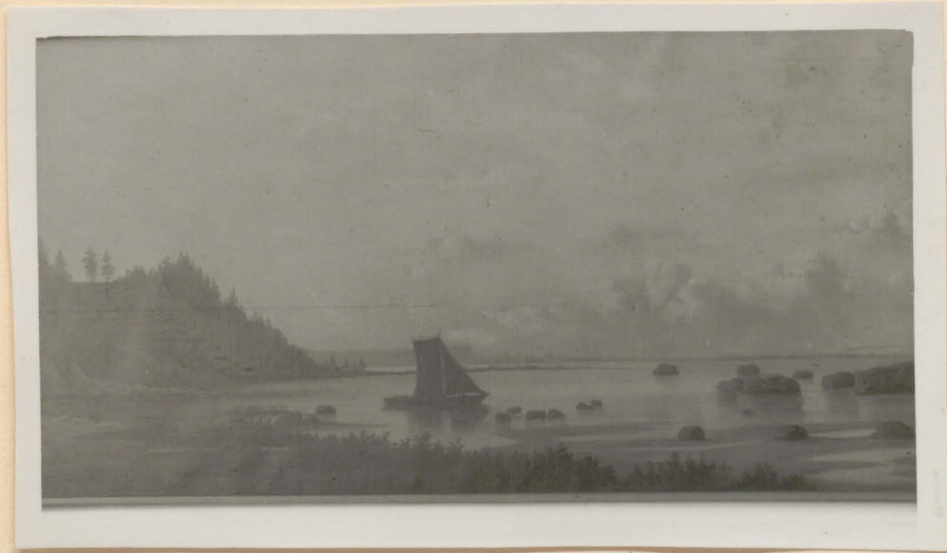

181. Th. A. Sprengel.

Kalapaat Tallinna lähel.  
 "Th. A. Sprengel pildit 1880"  
 Hk. 56 x 29  
 Panna 4: Hiki kog. Tst.

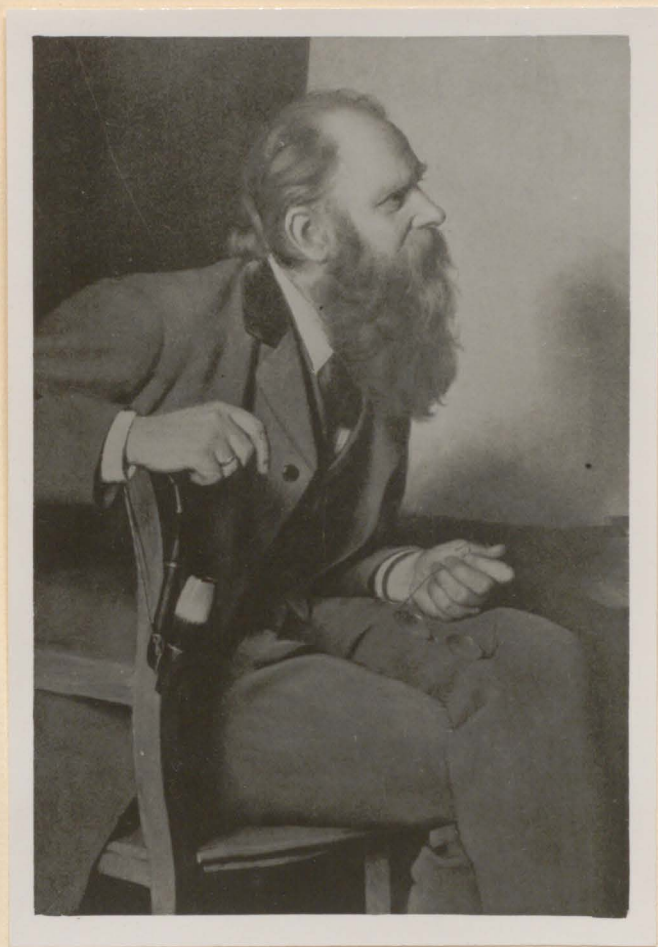

1892. G. v. Gebhardt.

Hugo Crolo olimaal.

(Reprod. W. Heumann:  
"Balt. Jaler & Wldh." :i.)



1893. C. v. Gehehardt.

Mäijutus.

"C. v. Gehehardt 1893"

Öli.

(Reprod. A. Rosenberg:  
"C. v. Gehehardt" f.).



184. G. v. Gebhardt.

Sesti taluspea. (1869)  
Õli.



185. G. v. Gebhardt.

Taluspea pea. (1866)  
Õli.



186. E. v. Gebhardt.

Vanamehe pea.  
"E. v. Gebhardt 1912."

Õli maal. 26 x 54.

Eestimees K. van Linn. M.



187. Eugen Hicker.

Foto.

(Reprod. V. Kumann:  
"Balt. Nat. u. Wldh." [i].)



188. E. Dückler.

Saaremaa maastik.

"E. Dückler 1866."

Õli: 105 x 71.

Eesti Kunstmuuseum. Nr.  
1933 v. kat. nr. 124.



189. E. Hücker.

Mererand.  
 "E. Hücker 1875."  
 Öl. 116 x 59.  
 Kadriorn buss, Hn.



190. E. Hücker.

Kalusi-kula.  
 "E. Hücker 1863."  
 Öl. 73,5 x 45.  
 Kadriorn buss, Hn.



191. Gregor v. Kochmann.

Foto.

(Reprod. G. Krumm:  
"Kalt. Mal. & Wildhaus";  
f.).



192. G. v. Kochmann.

Saesti maapõrts.  
Õli.



193. G. v. Kochmann.

Saesti maastik.  
Õli.



194. G. v. Bochmann.

Hobused.

Navarre. 48 x 34,5

Estimée Rigandouch.  
Th.



1915. Oscar Hoffmann.

Foto.  
(Mr. Johni nag. Ist.)

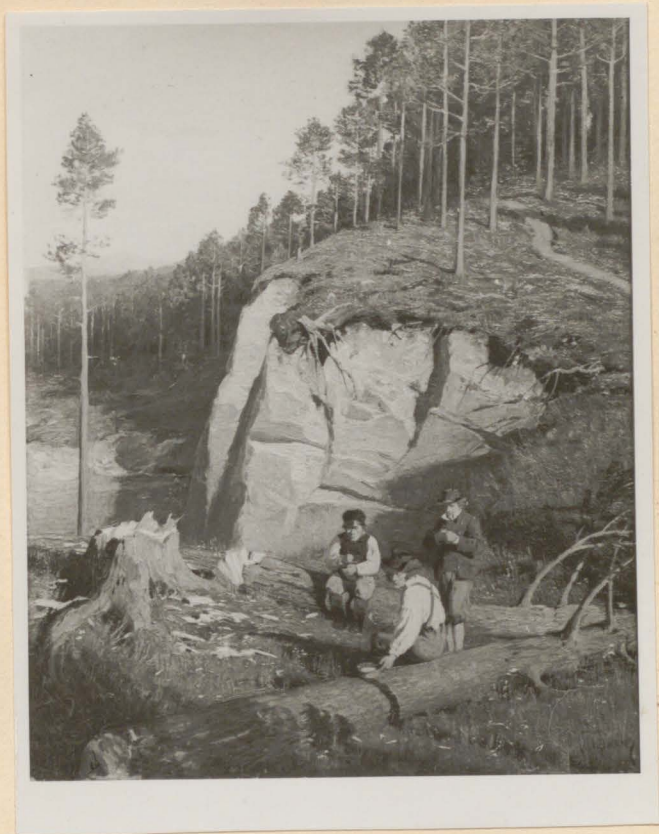

196. Asc. Koffmann.

Puuläiskajad.

"D. Loop maa fe."

Pl. 56 + 32.

Kiipsoja komehe ret.

Pln.



197. Osc. Koffmann.

Tambretti mängimas.  
"Osc. Koffmanni Op. CCLX."  
Õli. 16,5 x 26,5.  
Kadriorn loss. Pn.

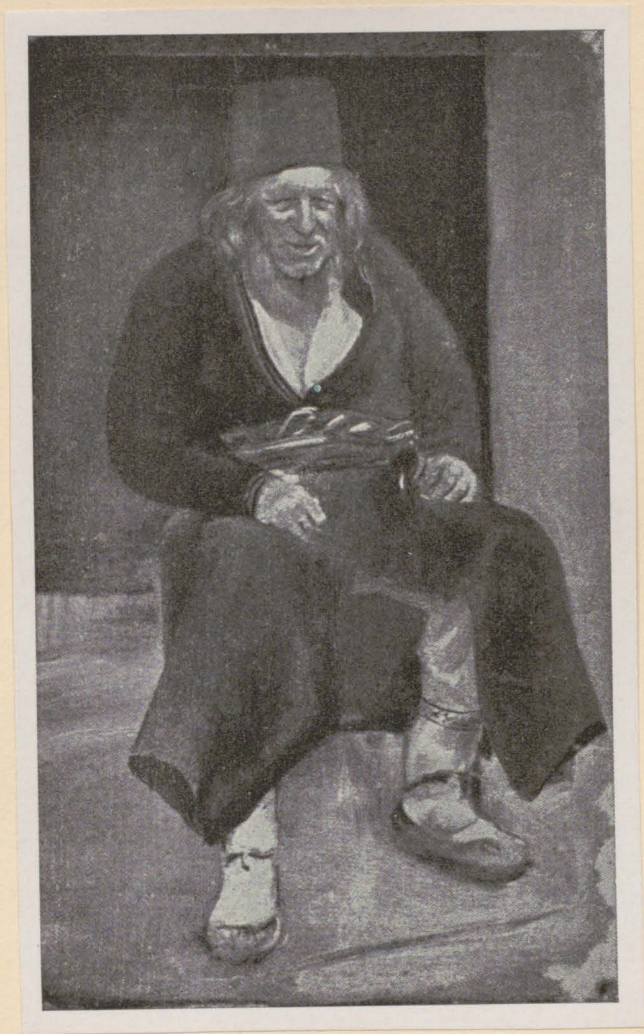

198. Paul Raud.

Muhu rauc.

"1898".

Õli. 35 x 53.

Jõesti Kunsti muuseum, Th.  
1993.a. kat. nr. 168.



199. J. Grensberg.

Naami portue.

Äli. 56 + 68.

Sesti Kuntim. Pn.  
1983 a. kat. n. 104.

1895 -  
Winkler

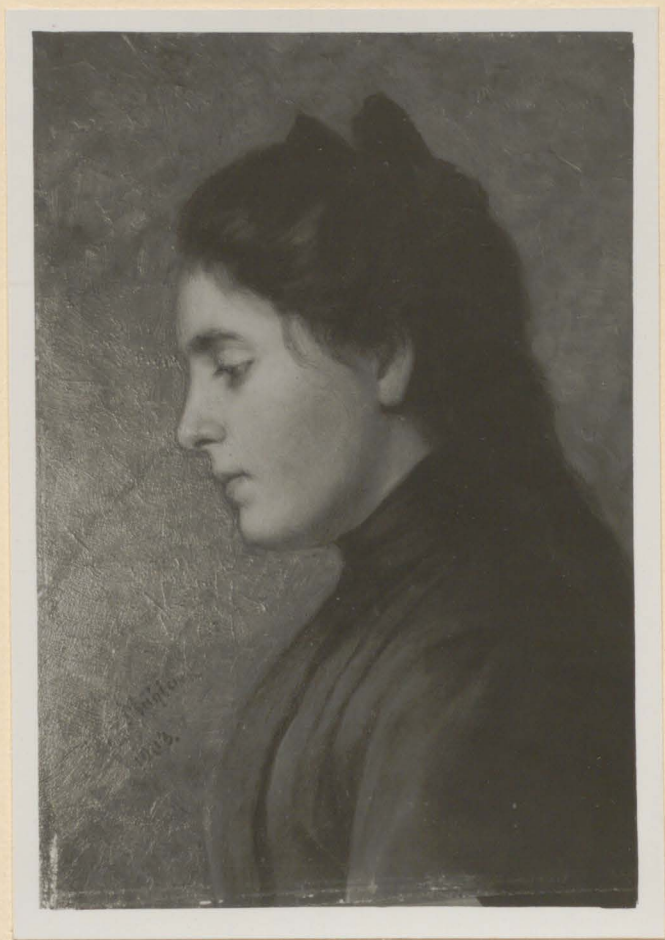

200. R. v. J. Mühlen.

Tatarlapse pea.  
'R. v. J. Mühlen 1903.'  
Äi. 24,5 x 32,5

Pr. K. Tõnissoni kag. Ist.



Blank label on the back cover.

AMA  
MAA  
E

1815