TORI HOBUSTE RIIKLIK TÕURAAMAT

ГОСУДАРСТВЕННАЯ ПЛЕМЕННАЯ КНИГА ЛОШАДЕЙ ТОРИЙСКОЙ ПОРОДЫ

IX

B-1600

EESTI NSV PÕLLUMAJANDUSSAADUSTE TOOTMISE JA VARUMISE MINISTEERIUM
МИНИСТЕРСТВО ПРОИЗВОДСТВА И ЗАГОТОВОК СЕЛЬСКОХОЗЯЙСТВЕННЫХ ПРОДУКТОВ ЭСТОНСКОЙ ССР

TORI HOBUSTE RIIKLIK TÕURAAMAT

IX KÖIDE

MÄRAD
4703—8555
19402—21596

ГОСУДАРСТВЕННАЯ ПЛЕМЕННАЯ КНИГА ЛОШАДЕЙ ТОРИЙСКОЙ ПОРОДЫ

ТОМ IX

КОБЫЛЫ
4703—8555
19402—21596

EESTI NSV PÕLLUMAJANDUSSAADUSTE TOOTMISE JA VARUMISE MINISTEERIUMI TEADUSLIK-TEHNILISE INFORMATSIOONI BÜROO
БЮРО НАУЧНО-ТЕХНИЧЕСКОЙ ИНФОРМАЦИИ МИНИСТЕРСТВА ПРОИЗВОДСТВА И ЗАГОТОВОК СЕЛЬСКОХОЗЯЙСТВЕННЫХ ПРОДУКТОВ ЭСТОНСКОЙ ССР

TALLINN 1964 ТАЛЛИН

SISUKORD

Sissejuhatus 3
Juhised raamatu kasutamiseks 7
Raamatus kasutatavad lühendid 9
Tori märad 11
Käesolevas köites avaldatud märade numbriline nimekiri 493
Lisa: Hobuste fotosid 523

ОГЛАВЛЕНИЕ

Введение 5
Пояснения к пользованию книгой 8
Сокращения и условные обозначения, принятые в данной книге 9
Перевод мастей 10
Торийские кобылы 11
Нумеративный указатель кобыл, сведения о которых в настоящем томе . . 493
Приложение: Фотоиллюстрации 523

2
Tartu Riikliku Ülikooli
Raamatukogu
62069

ARHIIVKOGU

ГОСУДАРСТВЕННАЯ ПЛЕМЕННАЯ КНИГА ЛОШАДЕЙ ТОРИЙСКОЙ ПОРОДЫ

Том IX

На эстонском и русском языках

Бюро научно-технической информации Министерства производства и заготовок сельскохозяйственных продуктов Эстонской ССР
Таллин, ул. Лай, 39

Koostajad L. Vessart ja V. Luht

Toimetaja H. Jürgens

Tehniline toimetaja R. Krebstein

Korrektor S. Ridala

Ladumisele antud 20. X 64. Trükkimisele antud 24. XI 64. Paber 70×108, 1/16. Trükipoognaid 33,25. Tingtrükipoognaid 45,55. Arvestuspoognaid 39,62. Trükiarv 350. Tell. nr. 8072. H. Heidemanni nim. trükikoda, Tartu, Ülikooli 17/19. I
Tasuta

SISSEJUHATUS

Tori hobuste riiklik tõuraamat on abiks hobuste valikul ja aretustöös. Kogu paaritusvõrk on komplekteeritud ainult riiklikku tõuraamatusse märgitud täkkudega. Märade paaritamine täkkudega, keda pole märgitud riiklikku tõuraamatusse, on keelatud ja nad kuuluvad kohustuslikule kastreerimisele.

Märasid hakatakse riiklikku tõuraamatusse märkima kolme aasta vanuselt. Märasid, kes ei vasta riikliku tõuraamatu nõuetele, kasutatakse tõuaretuses väga vähe.

Hobuseid märgib tõuraamatusse komisjon, kes igal aastal boniteerib selleks hobuseid kogu tõuaretuse piirkonnas kindlaksmääratud kohtades.

Komisjoni koosseisu kuuluvad: Eesti NSV Põllumajandussaaduste Tootmise ja Varumise Ministeeriumi esindaja, tori hobuste tõuaretuse vanemzootehnik ning Eesti Loomakasvatuse ja Veterinaaria Teadusliku Uurimise Instituudi esindaja. Igas hobuste ülevaatuse punktis liitub automaatselt komisjoniga rajooni või jaoskonna veterinaararst ja üks tootmisvalitsuse zootehnik.

Hobuste boniteerimise ja riiklikku tõuraamatusse märkimise kõrval vaatab komisjon üle kõik paaritusvõrgu täkud, korraldab hobuste töövõimeluskatseid ja hindab ülevaatusel noorhobuseid.

Käesolevasse riikliku tõuraamatu köitesse on kantud 3026 mära, kes on riikliku komisjoni poolt vastu võetud ajavahemikul 1950.—1956. a.

Alates 1932. aastast jagatakse hobused tõuraamatusse märkimisel raskemasse (TA) ja kergemasse (TB) tüüpi kuuluvateks.

Raskemasse tüüpi kandmisel oli nõudeks, et rinna sügavus pidi olema vähemalt 50% turja kõrgusest. Hobused, kelle rinna sügavus oli väiksem, kanti kergemasse — TB tüüpi.

Hobustele, kes määrati TA tüüpi, anti paarituarvulised numbrid, TB tüüpi hobustele aga paarisarvulised numbrid.

NSV Liidu Põllumajanduse Ministeeriumi poolt 1950. aastal kinnitatud ja 1956. aastani kehtinud hobuste boniteerimise juhendis seati tori TA ja TB tüübile mõõtmete suhtes erinevad nõuded. Kõrgendatud nõuete püstitamine TA-tüübilistele hobustele võrreldes TB tüübiga oli jäme metoodiline viga.

Nii näiteks tekkis vastuolu rinna ümbermõõdult erinevate, kuid ühesuguse turja kõrguse, kere põikpikkuse ja ka mõningal juhul kämbla ümbermõõduga märade lõplikul klassi määramisel. 188 cm rinna ümbermõõduga tüse mära sai TA tüübi järgi 3 palli ja tuli juhendi alusel arvestada teise klassi, teine 182 cm rinnaümbermõõduga kergem mära sai TB tüübi järgi 6 palli ja läks esimesse või isegi eliitklassi.

Selle vastuolu kõrvaldamiseks klassi määramisel kandis komisjon paaritusnumbritega märadest 5247 kuni 8555 osa TB tüüpi.

Samuti on paarisnumbritega märade hulgas, 19402 kuni 21596, vaata-

mata sellele, et nad on kantud TB tüüpi, teatud osa hobuseid enam raskematüübilised.

1956. aastal kehtestatud boniteerimise juhendis on kinnitatud kõikide tõusiseste tüüpide jaoks ühtne mõõtmete skaala. Sellega on kõrvaldatud metoodiline viga tori tõugu hobuste klassi määramisel ja taastatud võimalus hobuste õigeks tüüpidesse jagamiseks.

Hobuste kaugusveo võistluste tulemustes on läbitud distantsi pikkustes aastate viisi suured erinevused. Selle põhjuseks on asjaolu, et üleliidulise juhendi järgi arvati alguses tori hobused kergete veohobuste rühma. Selle järgi oli täiskasvanud hobustel koorma veojõutarve 230 kg. Niisuguse veojõuga tuli hobusel koormat vedada kuni seismajäämiseni (väsimiseni). Mõned hobused vedasid koormat kuni 3000 meetrit. See võttis palju aega ja raskendas võistluste läbiviimist.

Hiljem väljaantud üleliidulises juhendis nähti ette, et koorma veojõutarvet suurendatakse pärast 300 meetri läbimist. Iga 20 meetri järel lisatakse koormale 40 kg raskust juurde kuni hobuse seismajäämiseni (väsimiseni).

Sama juhendi kohaselt arvati tori hobune raskete veohobuste rühma ja sellega muutus ka koorem raskemaks.

Veojõudlusvõistluste juhendid on avaldatud Üleliidulise Hobusekasvatuse Teadusliku Uurimise Instituudi (ВНИИК) poolt väljatöötatud veohobuste võistluste ja treeningu juhendi esimeses ja teises väljaandes ning 1949., 1956. ja 1959. aastal NSV Liidu Põllumajanduse Ministeeriumi poolt väljaantud tõuhobuste boniteerimise juhendites.

Eesti NSV põllumajandussaaduste tootmise ja varumise ministri käskkirjaga nr. 25 18. jaanuarist 1964. a. kinnitati hobuste tõuaretuse nõukogu põhimäärus, mille alusel nõukogu alustas tegevust sama aasta aprillis. Tõuaretuse nõukogusse kuulub 40 hobuste aretusega tegelevat põllumajandustöötajat, zootehnikut ja veterinaararsti. Tõuaretuse nõukogu suunab ja juhib hobuste tõuaretuse tööd ja organiseerib nende paremat kasutamist vabariigi piirides.

F. Kohv,
vanemzootehnik tori hobuste
tõuaretuse alal

ВВЕДЕНИЕ

Государственная племенная книга торийских лошадей является ценным пособием в селекционной работе с породой.

Вся случная сеть комплектуется только жеребцами-производителями, записанными в ГПК. Случка кобыл с незаписанными в госплемкнигу жеребцами запрещена, и они подлежат обязательной кастрации.

Запись кобыл в ГПК начинается с трехлетнего возраста. Неотвечающие требованиям госплемкниги кобылы имеют очень ограниченное племенное использование.

Запись лошадей в государственную племенную книгу производится комиссией, которая ежегодно объезжает определенные пункты всей зоны разведения породы.

В постоянный состав комиссии входят: представитель Министерства производства и заготовок сельскохозяйственных продуктов Эстонской ССР, старший зоотехник по племенной работе с породой и представитель Эстонского научно-исследовательского института животноводства и ветеринарии. В работе комиссии принимают участие также местный районный или участковый ветеринарный врач и один из зоотехников производственного управления.

Наряду с бонитировкой и записью лошадей в ГПК, комиссия проводит осмотр всех жеребцов-производителей случной сети, испытание лошадей по работоспособности и оценку молодняка на выводках.

В данный том госплемкниги записано 3026 кобыл за период с 1950 по 1956 год.

По установленному в 1932 году положению все лошади при записи в госплемкнигу подразделялись на два типа: ТА — более утяжеленный и ТВ — более облегченный.

Основным показателем для отнесения к типу ТА установлено требование, чтобы глубина груди лошадей была не менее 50% от высоты в холке. Лошади, имеющие меньшую глубину груди, относятся к типу ТВ.

Всем лошадям, отнесенным к типу ТА, присваивались нечетные номера ГПК, а отнесенным к типу ТВ — четные.

С 1950 по 1956 год действовала инструкция по бонитировке племенных лошадей, утвержденная Министерством сельского хозяйства СССР, по которой для торийской породы были введены разные требования по промерам для лошадей типа ТА и типа ТВ. Установление повышенных требований по промерам для лошадей типа ТА по сравнению с типом ТВ таило в себе грубую методическую ошибку.

Так, например, при бонитировке двух разных по обхвату груди маток, но имеющих одинаковые промеры по высоте в холке, косой длине и даже в некоторых случаях по обхвату пясти, создавалась несправедливость в выведении окончательной их классности. Более густая кобыла, с обхватом груди 188 см, при отнесении ее к типу ТА, за промеры получала 3 балла и по инструкции должна была зачисляться во второй класс, а другая, более облегченная кобыла, с обхватом груди 182 см,

при отнесении ее к типу ТВ за промеры получала 6 баллов и проходила в первый или даже в класс элита.

Поэтому комиссия при записи лошадей в ГПК некоторым кобылам с нечетными номерами от 5247 до 8555 приписывала тип ТВ.

Также и среди кобыл с четными номерами от 19402 до 21596, хотя и отнесенных к типу ТВ, имеется некоторая часть лошадей более густого типа.

Изданной в 1956 году инструкцией по бонитировке лошадей была установлена единая шкала по промерам для всех внутрипородных типов и этим устранена методическая ошибка в оценке классности лошадей торийской породы и восстановлена возможность проведения правильной типизации.

При рассмотрении результатов работоспособности отдельных лошадей в разные годы может броситься в глаза чрезвычайно большое различие пройденных дистанций в испытаниях на силу тяги.

Дело в том, что вначале по общесоюзной инструкции торийская порода была отнесена к группе мелких тяжеловозов, и полновозрастные лошади с неизменной силой тяги в 230 кг должны были испытываться до окончательной их остановки. С такой нагрузкой некоторые лошади проходили до 3000 метров, а так как затрачиваемое время в расчет не принималось, то организационное проведение этого вида испытаний сильно затягивалось и осложнялось.

Позднее, в последующем издании общесоюзной инструкции, а также и бонитировочной инструкции — было установлено, что после прохождения лошадью 300 метров от старта, первоначальное тяговое усилие увеличивается через каждые 20 метров на 40 кг до окончательной остановки лошади.

Дальнейшие изменения в условиях проведения испытаний вызвали то, что по решению общесоюзных коневодческих органов торийская порода лошадей была переведена из группы мелких — в группу крупных тяжеловозов и соответственно этому изменились все нагрузки при последующих испытаниях.

В случае необходимости ознакомления более подробно с изменениями условий проведения испытаний по отдельным годам, рекомендуем пользоваться разработанной ВНИИК инструкцией по тренировке и испытанию тяжеловозных лошадей, издание I и II, а также инструкцией по бонитировке племенных лошадей, изданной Министерством сельского хозяйства СССР в 1949, в 1956 и в 1959 гг.

Приказом по Министерству производства и заготовок сельскохозяйственных продуктов ЭССР за № 25 от 18 января 1964 г. утверждено положение совета по племенной работе с породой. На основании этого положения совет работает с апреля 1964 года.

Совет по племенной работе с породой состоит из 40 сельскохозяйственных работников, зоотехников и ветврачей, занимающихся разведением племенных лошадей. Совет руководит и направляет племенную работу по выведению лошадей, а также организует их лучшее использование на территории ЭССР.

Кохв Ф. В.
Старший зоотехник по племенной работе с породой

JUHISED RAAMATU KASUTAMISEKS

Iga tõuhobuse kohta näidatakse esimeses reas riikliku tõuraamatu number, hobuse tõumärk ja nimi.

Teises reas on hobuse omaniku — kolhoosi, sovhoosi, õppe-katsemajandi jne. nimi ning asukoht, hobuse värvus, sünniaeg ja koht.

Edasi on antud hobuse põlvnemise andmed: vasakul pool ema ja paremal pool isa liinis. Põlvnemine on välja toodud kuni riiklikku tõuraamatusse märgitud eellaseni. Kui hobusel riiklikku tõuraamatusse märgitud eellased puuduvad, on põlvnemine märgitud kolme põlvkonna ulatuses.

Põlvnemisandmetele järgnevad hobuse mõõtmed alltoodud järjekorras: turja kõrgus, kere põikpikkus, rinna ümbermõõt ja kämbla ümbermõõt. Edasi on samas reas hobuse boniteerimise klass, hinnang pallides põlvnemise ja tüübi, mõõtmete, välimiku, tööjõudluse ja järglaste väärtuse eest ning boniteerimise aeg. Juhul kui mõne näitaja kohta andmed puuduvad, on selle asemele pandud kriips.

Järgnevalt tuuakse andmed hobuse järglaste kohta: sünniaeg, värvus, sugu, riikliku tõuraamatu number, tõumärk, nimi ja isa andmed.

Edasi on toodud hobuste näitustest osavõtmine ja saadud auhinnad.

Lõpuks on andmed hobuse veojõudluskatsetest osavõtmise kohta: katse korraldamise aeg, koht ja tulemused.

ПОЯСНЕНИЯ К ПОЛЬЗОВАНИЮ КНИГОЙ

По каждой лошади в первой строке указывается номер по государственной племенной книге, внутрипородный тип и кличка.

Во второй строке указано, кому принадлежит лощадь, наименование колхоза, совхоза, учебно-опытного хозяйства, района, масть лошади, дата и место рождения.

Далее даны сведения о происхождении лошади: с левой стороны — по матери, с правой — по отцу. Происхождение каждой лошади дано только до предков, записанных в государственную племенную книгу. Если кто либо из предков не записан в ГПК, то по нему даются данные до третьего поколения включительно.

После данных о происхождении лошади указаны ее промеры в следующем порядке: высота в холке, косая длина, обхват груди и обхват пясти. Затем, в той же строке указывается бонитировочный класс лошади и данные бальной оценки каждого признака в следующем порядке: балл за происхождение и типичность, промеры, экстерьерные стати, работоспособность и качество потомства, а также дата ее бонитировки.

Во всех случаях, когда по какому-либо показателю нет данных, вместо цифры проставляется знак тире.

Далее приводятся сведения о приплоде в следующем порядке (по строчно): дата рождения, масть, пол, номер ГПК, тип, кличка — и номер ГПК, тип и кличка отца.

Затем приведены данные об участии лошадей на выставках и о получении наград.

Ниже этих сведений приводятся данные об испытаниях на работоспособность: дата и место проведение испытаний и результаты.

RAAMATUS KASUTATAVAD LÜHENDID

a.	— aasta
raj.	— rajoon
kolh.	— kolhoos
sovh.	— sovhoos
nim.	— nimeline
ETKVL	— Eesti Tarbijate Kooperatiivide Vabariiklik Liit
nr.	— number
m	— meeter
km	— kilomeeter
kg	— kilogramm
lk.	— lehekülg
T mära (täkk)	— tori mära (täkk)
T	— tori hobuste tõumärk märgitud RTR kuni 1930. a.
TA	— raskema tüübi tori hobuste tõumärk
TB	— kergema tüübi tori hobuste tõumärk
RTR	— riiklik tõuraamat
raj. TR	— vastava rajooni tõuraamat
E	— eesti hobuste tõumärk
ER	— eesti raskeveohobuste (eesti ardenn) tõumärk
A	— eesti raskeveohobuste (puhtatõuliste) tõumärk

EE — emaema
EI — emaisa
IE — isaema
II — isaisa
EEE — emaema ema
EEI — emaema isa
EIE — emaisa ema
EII — emaisa isa
IEE — isaema ema
IEI — isaema isa
IIE — isaisa ema
III — isaisa isa

СОКРАЩЕНИЯ И УСЛОВНЫЕ ОБОЗНАЧЕНИЯ, ПРИНЯТЫЕ В ДАННОЙ КНИГЕ

a.	— год
raj.	— район
kolh.	— колхоз
sovh.	— совхоз
nim.	— имени
ETKVL	— Эстонский Республиканский союз потребительских обществ
nr.	— номер

m	— метр
km	— километр
kg	— килограмм
lk.	— страница
T māra (täkk)	— торийская кобыла (жеребец)
T	— породный знак торийских лошадей записанных в государственную племенную книгу до 1930 года
TA	— породный знак торийских лошадей утяжеленного типа
TB	— породный знак торийских лошадей облегченного типа
RTR	— государственная племенная книга (ГПК)
raj. TR	— райплемкнига с указанием района
E	— породный знак эстонских местных лошадей
ER	— породный знак эстонских тяжеловозных лошадей (эстонский арден)
A	— чистопородная эстонская тяжеловозная лошадь

EMA — мать
EE — MM (мать матери)
EI — OM (отец матери)
EEE — MMM (мать матери матери)
EEI — OMM (отец матери матери)
EIE — MOM (мать отца матери)
EII — OOM (отец отца матери)

ISA — отец
IE — MO (мать отца)
II — OO (отец отца)
IEE — MMO (мать матери отца)
IEI — OMO (отец матери отца)
IIE — MOO (мать отца отца)
III — OOO (отец отца отца)

ПЕРЕВОД МАСТЕЙ

must	— вороная
hahkmust	— вороная в загаре
leetemust	— караковая
punane	— рыжая
helepunane	— светлорыжая
tumepunane	— темнорыжая
punane linalakk	— игреневая
raudjas	— бурая (рыжая)
heleraudjas	— светлобурая (светлорыжая)
tumeraudjas	— темнобурая (темнорыжая)
kollane	— буланая
helekollane	— светлобуланая
tumekollane	— темнобуланая
kõrb	— гнедая
helekõrb	— светлогнедая
tumekõrb	— темногнедая
hiirjas	— мышастая
kimmel	— чалая
raudjaskimmel	— буроча лая
punakimmel	— рыжечалая
kõrbkimmel	— гнедочалая
mustjaskimmel	— вороночалая
hall (valge)	— серая
helehall	— светлосерая
tumehall	— темносерая
tuhkurhall	— гнедосерая
võik	— соловая
helevõik	— светлосоловая
tumevõik	— темносоловая

TORI MÄRAD
ТОРИЙСКИЕ КОБЫЛЫ

4703 TA LOLLA

Uusna sovh., Viljandi raj. Raudjas, 1947. a., Uusna sovh., Viljandi raj.

EMA Salme, T mära ISA 1345 TA Laugur

159; 167; 197; 23; eliit; 7; 7; 7; —; —; 11. IX 1951. a.
3. II 1953. a. punane mära 8303 TB Holla. Isa 1343 TA Heldus;
6. III 1954. a. punaraudjas täkk 3331 TB Helko. Isa 4516 TB Helmo.

4705 TA TODI

«Tähe» kolh., Viljandi raj. Hall, 1946. a., Viljandi raj.

EMA Allu, T mära ISA 575 TA Tugev

150; 156; 190; 20,5; I; 5; 5; 5; —; —; 18. VII 1951. a.

4707 TA HIRMA

«Bolševiku» kolh., Viljandi raj. Heleraudjas, 1947. a., Viljandi raj.

EMA T mära ISA 2114 TB Harvo

154; 158; 190; 21,5; I; 5; 5; 6; —; —; 4. VII 1951. a.

4709 TA HILPI

«Uue Tee» kolh., Viljandi raj. Raudjas, 1941. a., Viljandi raj.

EMA Must T mära ISA T täkk

150; 160; 190; 20,5; I; 5; 5; 6; 2; —; 26. IX 1951. a.
10. III 1954. a. raudjas mära 10907 TB Ummi. Isa 2728 TB Urbas.

4711 TA AGI

«Uue Tee» kolh., Viljandi raj. Kõrb, 1938. a., Viljandi raj.

EMA T mära ISA T täkk

160; 167; 196; 22; eliit; 7; 7; 7; 4; 2; 26. IX 1951. a.
29. IV 1951. a. kõrb täkk 2091 TB Loit. Isa 975 TA Lootus.

4713 TA VIIU

Kehtna näidissovh., Rapla raj. Tumeraudjas, 1947. a., Kehtna näidissovh., Rapla raj.

EMA Tiiu, raudjas T mära ISA 1151 TA Viks

163; 168; 204; 23,5; eliit; 7; 9,5; 8; 8; —; 7. I 1951. a.
21. IX 1952. a. Märjamaal maksimaalsetel jõudluskatsetel vedas Vojeikovi kelguga 1275 kg.
23. IX 1953. a. Raplas veo- ja sõiduvõistlustel:
2000 m veo aeg 18.06,3;
2000 m sõidu aeg 6.01,4;
kaugusveos 726 m.
12. X 1953. a. Märjamaal veo- ja sõiduvõistlustel:
2000 m veo aeg 16.56,3;
2000 m sõidu aeg 5.38,3;
kaugusveos 650 m.

4715 TA HIVI

«Rahu» kolh., Tartu raj. Kõrb, 5. VI 1946. a., Tartu raj.

EMA T mära ISA 855 TA Hirgo

159; 164; 200; 22; I; 5; 8; 7; —; —; 20. XI 1951. a.

4717 TA UTA

Gagarini-nim. näidissovh., Viljandi raj. Punane, 10. V 1943. a., Viljandi raj.

EMA T mära ISA 573 TA Uhke

160; 164; 195; 22; eliit; 7; 7,5; 7; —; —; 4. II 1952. a.
20. II 1953. a. raudjas mära 7853 TB Lagle. Isa 975 TA Lootus;
18. III 1955. a. punane mära 11111 T Uha. Isa 1143 TA Uhas;
10. IV 1957. a. raudjas mära 12781 T Häire. Isa 1553 TA Halvak.

4719 TA VIIDA

Tori näidissovh., Pärnu raj. Raudjas, 1949. a., Tori näidissovh., Pärnu raj.

EMA 3193 TA Tulli ISA 571 TA Virk

150; 158; 184; 20; eliit; 9; 6; 9; —; —; 16. II 1952. a.
14. IV 1953. a. raudjas täkk 3035 TB Hiid. Isa 1667 TA Hindo;
29. III 1960. a. raudjas mära 12807 T Helta. Isa 3939 TB Hoius.

4721 TA VILJA

Tori näidissovh., Pärnu raj. Raudjas, 1949. a., Tori näidissovh., Pärnu raj.

EMA 2053 TA Homi ISA 571 TA Virk

150; 157; 186; 20,5; eliit; 9; 6,5; 8; 4; —; 16. II 1952. a.
1952. a. Vändras noorhobuste näitusel II auhind.
8. XII 1954. a. Toris veo- ja sõiduvõistlustel X—XI koht:
2000 m veo aeg 21.15,6;
2000 m sõidu aeg 6.39,8.

4723 TA LEELO

ETKVL-i Põltsamaa Põllumajanduskombinaat, Jõgeva raj. Raudjas, 14. IV 1948. a., ETKVL-i Põltsamaa Põllumajanduskombinaadis, Jõgeva raj.

EMA Arba, T mära
EE Aida, T mära
EI 298 T Ainto

ISA 1021 TA Lembo

161; 170; 200; 24,5; eliit; 9; 9; 9; —; —; 13. II 1952. a.

4725 TA MILLA

ETKVL-i Põltsamaa Põllumajanduskombinaat, Jõgeva raj. Kõrb, 19. VI 1937. a., Jõgeva raj.

EMA Telli, T mära
EE Mai, T mära
EI 63 T Tello

ISA 7 T Meinhard

166; 174; 203; 21,5; I; 7; 7; 6; —; 5; 13. II 1952. a.

4727 TA VAHTI

Tori näidissovh., Pärnu raj. Raudjas, 19. IV 1949. a., Tori näidissovh., Pärnu raj.

EMA 2107 TA Tahti

ISA 571 TA Virk

148; 157; 183; 20,5; I; 7; 4,5; 7; 4; —; 15. III 1952. a.
7. VI 1955. a. tumeraudjas mära 9109 TB Hoiu. Isa 1715 TA Hormon.
8. XII 1954. a. Toris veo- ja sõiduvõistlustel VII koht:
2000 m veo aeg 19.49,2;
2000 m sõidu aeg 6.57,2.

4729 TA HERMA

Viljandi Põllumajandusloomade Kunstliku Seemenduse Jaam, Viljandi raj. Raudjas, 8. IV 1949. a., Tori näidissovh., Pärnu raj.

EMA 3921 TA Urma

ISA 1435 TA Hergas

156; 161; 193; 20,5; eliit; 7; 6; 8; 4; —; 15. III 1952. a.
22. III 1954. a. raudjas täkk 3235 TB Urmes. Isa 1697 TA Union;
8. V 1956. a. raudjas mära 10961 T Hemi. Isa 1553 TA Halvak;
16. IV 1957. a. raudjas mära 11969 T Ugna. Isa 2143 TB Ugo.
16. IX 1955. a. Viljandis veo- ja sõiduvõistlustel XI—XII koht:
2000 m veo aeg 20.13,6;
2000 m sõidu aeg 6.34,2;
kaugusveos 122 m.
16. XII 1957. a. Viljandis veo- ja sõiduvõistlustel IX koht:
2000 m veo aeg 19.10,6;
2000 m sõidu aeg 5.58,0.

4731 TA HAIDA

Tori näidissovh., Pärnu raj. Raudjas, 20. VIII 1949. a., Tori näidissovh., Pärnu raj.

EMA 2297 TA Voota ISA 348 T Halis

155; 160; 183, 20; eliit; 7; 6; 8; 10; —; 15. III 1952. a.
1956. a. Tallinnas põllumajandusnäitusel I auhind.
19. IX 1953. a. Karksis veo- ja sõiduvõistlustel:
2000 m veo aeg 15.24,8;
2000 m sõidu aeg 6.06,3;
kaugusveos 2640 m.
8. XII 1954. a. Toris veo- ja sõiduvõistlustel II—III koht:
2000 m veo aeg 15.05,3;
2000 m sõidu aeg 6.08,4.
20. VII 1956. a. Toris veo- ja sõiduvõistlustel III koht:
2000 m veo aeg 15.09,6;
2000 m sõidu aeg 4.32,8;
kaugusveos 421 m.
27. VII 1958. a. Toris veo- ja sõiduvõistlustel:
2000 m veo aeg 14.38,2;
2000 m sõidu aeg 6.01,0;
kaugusveos 932 m.
18.—19. IX 1958. a. Tallinnas veo- ja sõiduvõistlustel:
2000 m veo aeg 16.03,0;
2000 m sõidu aeg 6.09,2;
kaugusveos 137 m.

4733 TA REIDA

Valgu sovh., Rapla raj. Raudjas, 11. IV 1935. a., Rapla raj.

EMA Haadi, T mära ISA T täkk

158; 162; 195; 23; I; 6; 6,5; 6; 4; —; 18. IV 1952. a.
25. IX 1952. a. Vigalas veo- ja sõiduvõistlustel:
2000 m veo aeg 19.40,8;
2000 m sõidu aeg 7.34,6;
kaugusveos 215 m.

4735 TA UTA

Valgu sovh., Rapla raj. Raudjas, 10. VII 1947. a., Rapla raj.

EMA Reida, T mära ISA 1183 TA Uksu

157; 167; 200; 22,5; I; 7; 8,5; 7; —; —; 18. IV 1952. a.

4737 TA VIIRA

«Bolševiku» kolh., Rapla raj. Kimmel, 1946. a., Rapla raj.

EMA Hulda, T mära ISA 1149 TA Valts
EE Kindlaks määramata
EI 405 TA Haidar

155; 162; 188; 21,5; II; 5; 3,5; 5; —; —; 28. IV 1952. a.

4739 TA ULLA

«Tee Kommunismile» kolh., Rapla raj. Punane, 1949. a., Rapla raj.

EMA 17432 TB Leili ISA 1183 TA Uksu

155; 160; 192; 21,5; eliit; 8; 7; 7; 6; —; 21. IV 1952. a.
22. V 1956. a. raudjas täkk 4209 TB Hasmo. Isa 4912 TB Hasko;
17. V 1959. a. must mära 12547 T Lulla. Isa 1507 TA Luna.
1957. a. Raplas veo- ja sõiduvõistlustel:
2000 m veo aeg 18.04,0;
2000 m sõidu aeg 6.00,2;
kaugusveos 419 m.

4741 TA UHTI

Lenini-nim. kolh., Rapla raj. Punaraudjas, 20. III 1949. a., Lenini-nim. kolh., Rapla raj.

EMA 4515 TA Hildi ISA 1265 TA Uro

147; 153; 184; 20; II; 7; 3,5; 6; —; —; 11. IV 1952. a.
21. VI 1954. a. raudjas mära 9799 TB Hele. Isa 2530 TB Heksur;
20. III 1961. a. raudjas täkk 5431 T Leppor. Isa 4391 TB Luksus.

4743 TA KLAARA

Viljandi kolh., Viljandi raj. Tumeraudjas, 1941. a., Viljandi raj.

EMA T mära ISA T täkk

153; 160; 188; 22,5; II; 2; 3; 4; —; —; 18. XII 1950. a.

4745 TA MANNI

Kalinini-nim. kolh., Viljandi raj. Kõrb, 17. V 1944. a., Viljandi raj.

EMA Tella, T mära ISA 1067 TA Lahkus
EE Maara, T mära
EI 826 TB Terra

156; 159; 188; 20,5; II: 4; 3; 4; —; —; 15. VII 1952. a.

4747 TA VILJAK

Pärivere sovh., Pärnu raj. Raudjas, 10. IV 1949. a., Pärivere sovh., Pärnu raj.

EMA 2673 ER Toora ISA 571 TA Virk.

154; 160; 193; 22; I; 6; 8; 7; 5; —; 18. X 1952. a.
10. V 1954. a. raudjas mära 9967 TB Lesta. Isa 1013 TA Leho.
27. IX 1953. a. Vigalas veo- ja sõiduvõistlustel:
2000 m veo aeg 20.04,8;
2000 m sõidu aeg 6.55,5;
kaugusveos 1513 m.

4749 TA HILLA

Kehra sovh., Harju raj. Raudjas, 1949. a., Kehra sovh., Harju raj.

EMA 3436 TB Milvi ISA 755 TA Hümar

152; 164; 194; 21; I; 6; 5; 8; 5; —; 27. IX 1952. a.
23. IX 1953. a. Raplas veo- ja sõiduvõistlustel:
2000 m veo aeg 19.32,7;
2000 m sõidu aeg 6.25,0;
kaugusveos 465 m.

4751 TA UTA

Kehra sovh., Harju raj. Kõrb, 1950. a., Kehra sovh., Harju raj.

EMA 3436 TB Milvi ISA 1199 TA Urmas

150; 163; 186; 22; I; 6; 8; 7; —; —; 27. IX 1952. a.
17. V 1953. a. must mära 9919 TB Ulva. Isa T täkk Uhti.

4753 TA TOLLA

«Võidu» kolh., Rapla raj. Kõrb, 1943. a., Rapla raj.

EMA T mära ISA 807 TA Tarku

149; 164; 185; 22,5; II; 3; 2,5; 4; —; —; 24. X 1952. a.
24. III 1952. a. raudjas mära Solda. Isa 3592 TB Senno;
23. III 1954. a. must mära 9761 TB Holli. Isa 4610 TB Hambur.

4755 TA TOLLI

«Võidu» kolh., Rapla raj. Punaraudjas, 1944. a., Rapla raj.

EMA Lilli, T mära ISA 807 TA Tarku

154; 166; 196; 22; II; 3; 7,5; 5; —; —; 24. XI 1952. a.
8. VI 1947. a. punaraudjas mära Sonni. Isa 1087 TA Sanno;
1950. a. punane täkk 4674 TB Uku. Isa 875 TA Urko;
20. V 1952. a. punaraudjas mära Taara. Isa 1409 TA Tardi.

4757 TA SIIU

«Võidu» kolh., Rapla raj. Kõrb, 1945. a., Rapla raj.

EMA Maret, T mära ISA 1087 TA Sanno

153; 164; 187; 21,5; II; 3; 3,5; 5; 2; —; 23. X 1952. a.

4759 TA SENNI

«Võidu» kolh., Rapla raj. Punaraudjas, 1947. a., Rapla raj.

EMA Molli, T mära ISA 1087 TA Sanno
EE Lelli, T mära
EI 807 TA Tarku

157; 165; 193; 22; I; 5; 8,5; 5; —; —; 23. X 1952. a.
1952. a. täkk Tikkar. Isa 1409 TA Tardi.

4761 TA SALLI

«Võidu» kolh., Rapla raj. Kõrb, 1940. a., Rapla raj.

EMA Leidi, T mära ISA 569 TA Sammur

154; 158; 190; 21; I; 5; 5,5; 6; 2; 2; 23. X 1952. a.
19. VI 1951. a. kõrb täkk 2245 TB Simps. Isa 3082 TB Sirts;
1952. a. raudjas täkk Sukku. Isa 3592 TB Senno;
16. V 1954. a. kõrbkimmel mära 9759 TB Veta. Isa 4144 TB Viljak.

4763 TA POOLI

Audru sovh., Pärnu raj. Kõrb, 1942. a., —

EMA T mära ISA T täkk

152; 163; 194; 21,5; II; 4; 6; 5; 2; 5; 1. X 1952. a.
1949. a. punaraudjas mära 4765 TA Vaara. Isa 1207 TA Vahur;
25. V 1951. a. kõrb täkk 2237 TA Tanno. Isa 1033 TA Tannur;
17. IV 1953. a. raudjas mära 9979 TB Varpa. Isa 1701 TA Varnas;
20. IV 1955. a. punaraudjas mära 9983 TB Ulpi. Isa 1731 TA Uljas.

4765 TA VAARA

Audru sovh., Pärnu raj. Punaraudjas, 15. II 1949. a., Audru sovh., Pärnu raj.

EMA 4763 TA Pooli ISA 1207 TA Vahur

155; 163; 190; 20,5; I; 6; 6; 6; 6; —; 1. X 1952. a.
15. III 1954. a. punaraudjas täkk 3051 TB Ulvar. Isa 1731 TA Uljas;
2. V 1955. a. punaraudjas mära 9981 TB Uva. Isa 1731 TA Uljas.
26. X 1957. a. Audrus veo- ja sõiduvõistlustel II koht:
2000 m veo aeg 18.41,2;
2000 m sõidu aeg 5.58,8;
kaugusveos 414 m.

4767 TA VUTI

Tori näidissovh., Pärnu raj. Raudjas, 22. III 1950. a., Tori näidissovh., Pärnu raj.

EMA 4511 TA Hedra ISA 571 TA Virk

149; 155; 184; 21; I; 8; 6; 8; —; —; 10. XI 1952. a.

4769 TA VÕRSE

Tori näidissovh., Pärnu raj. Raudjas, 30. IV 1950. a., Tori näidissovh., Pärnu raj.

EMA 2830 TB Hame ISA 571 TA Virk

152; 156; 184; 21; I; 8; 6; 6; —; —; 10. XI 1952. a.
19. IV 1954. a. punaraudjas mära 10837 TB Hagi. Isa 1695 TA Haigur;
6. IV 1959. a. raudjas täkk 4843 T Leek. Isa 4060 TB Lootus.

4771 TA UNDULA

Tori näidissovh., Pärnu raj. Raudjas, 28. II 1950. a., Tori näidissovh., Pärnu raj.

EMA 2101 TA Hindala ISA 1143 TA Uhas

156; 154; 185; 21,5; eliit; 9; 7; 9; —; —; 10. XI 1952. a.
24. II 1954. a. punaraudjas mära 9559 TB Tundula. Isa 149 E Taru;
20. III 1956. a. raudjas mära 10955 T Hindla. Isa 1667 TA Hindo;
1958. a. raudjas mära 12205 T Horunda. Isa 3941 TB Horvet;
4. III 1960. a. raudjas mära 12805 T Hondula. Isa 3941 TB Horvet.

4773 TA TUISI

Tori näidissovh., Pärnu raj. Raudjas, 10. IV 1950. a., Tori näidissovh., Pärnu raj.

EMA 4147 TA Lipsi ISA 1215 TA Tulgar

154; 152; 188; 21,5; eliit; 9; 7; 8; 8; —; 10. XI 1952. a.
6. VIII 1954. a. raudjas mära 9015 TB Huisi. Isa 1695 TA Haigur.
12. X 1953. a. Märjamaal veo- ja sõiduvõistlustel:
2000 m veo aeg 16.50,0;
2000 m sõidu aeg 5.42,2;
kaugusveos 975 m.

4775 TA TULVI

Tori näidissovh., Pärnu raj. Raudjas, 27. II 1950. a., Tori näidissovh., Pärnu raj.

EMA 3677 TA Ulli ISA 1215 TA Tulgar

156; 156; 190; 21; eliit; 9; 8; 9; —; —; 10. XI 1952. a.
16. III 1954. a. raudjas mära 9557 TB Helvi. Isa 1695 TA Haigur.

4777 TA HIIE

Tori näidissovh., Pärnu raj. Raudjas, 14. IV 1950. a., Tori näidissovh., Pärnu raj.

EMA 4133 TA Uhli ISA 1553 TA Halvak

152; 157; 186; 21; eliit; 10; 7; 9; —; —; 10. XI 1952. a.
15. IV 1955. a. kõrb täkk 3873 TB Solist. Isa 1717 TA Sangar;
15. V 1956. a. raudjas mära 11049 T Liini. Isa 2001 TA Luhar;
15. V 1958. a. raudjas täkk 4791 T Lando. Isa 2001 TA Luhar.

4779 TA HAGI

Tori näidissovh., Pärnu raj. Raudjas, 18. V 1950. a., Tori näidissovh., Pärnu raj.

EMA 4135 TA Urve ISA 1553 TA Halvak

152; 152; 188; 21; eliit; 9; 7; 8; —; —; 10. XI 1952. a.

4781 TA HÜVE

Tori näidissovh., Pärnu raj. Raudjas, 5. IV 1950. a., Tori näidissovh., Pärnu raj.

EMA 3921 TA Urma — ISA 1553 TA Halvak

157; 158; 193; 22; eliit; 10; 8; 10; —; —; 10. XI 1952. a.
11. III 1955. a. raudjas mära 10211 TB Süva. Isa 1717 TA Sangar;
28. IV 1956. a. punane täkk 4391 T Luksus. Isa 2001 TA Luhar;
6. XI 1958. a. raudjas mära 12595 T Hulgi. Isa 4415 T Hulkur.

4783 TA HARVA

Tori näidissovh., Pärnu raj. Raudjas, 8. IV 1950. a., Tori näidissovh., Pärnu raj.

EMA 4165 TA Urvi — ISA 1553 TA Halvak

148; 155; 183; 20,5; I; 8; 5,5; 8; 4; —; 10. XI 1952. a.
17. II 1954. a. punaraudjas mära 11073 TB Uraana. Isa 1697 TA Union;
11. VII 1955. a. kõrb täkk 3993 TB Sidur. Isa 1717 TA Sangar;
19. V 1958. a. raudjas täkk 4813 T Limbo. Isa 2001 TA Luhar;
20. V 1959. a. raudjas mära 12639 T Hele. Isa 3951 TB Helmes.
1. IX 1954. a. Abjas veo- ja sõiduvõistlustel XIII—XIV koht:
2000 m veo aeg 18.44,9;
2000 m sõidu aeg 7.10,5;
kaugusveos 224 m.

4785 TA HUVI

Tori näidissovh., Pärnu raj. Tumeraudjas, 4. II 1950. a., Tori näidissovh., Pärnu raj.

EMA 2109 TA Tadra — ISA 1553 TA Halvak

152; 156; 191; 21,5; eliit; 10; 7; 10; —; —; 10. XI 1952. a.
18. IV 1956. a. raudjas täkk 4153 TB Lõiv. Isa 2001 TA Luhar;
19. XI 1958. a. raudjas täkk 4799 T Hamlet. Isa 3941 TB Horvet.

4787 TA LOORE

Oidremaa sovh., Pärnu raj. Must, 27. IV 1950. a., Oidremaa sovh., Pärnu raj.

EMA 11624 TB Gida — ISA 859 TA Lunar

152; 162; 190; 21; eliit; 8; 7,5; 8; —; —; 1. X 1952. a.

4789 TA KAJA

Kodila sovh., Rapla raj. Raudjas, 1949. a., Kodila sovh., Rapla raj.

EMA Kiira, T mära — ISA Koko, T täkk

149; 156; 189; 21,5; II; 4; 4; 5; 2; —; 21. X 1952. a.

4791 TA LEMMIK

Saida sovh., Harju raj. Tumeraudjas, 1950. a., Saida sovh., Harju raj.

EMA 4213 TA Linni — ISA 1111 TA Loit

148; 161; 181; 19,5; I; 8; 5; 8; —; —; 1. X 1952. a.

4793 TA HETA

«Kalevipoja» kolh., Rapla raj. Raudjas, 1939. a., Rapla raj.

EMA Manna, T māra ISA 535 TA Jurka
EE Kindlaks määramata
EI 348 T Halis

160; 169; 198; 22,5; I; 6; 8,5; 4; 2; —; 28. X 1952. a.
1952. a. punane täkk Hints. Isa 855 TA Hirgo.

4795 TA MEERI

«Jüriöö» kolh., Rapla raj. Raudjas, 1942. a., Rapla raj.

EMA Kõrb T māra ISA 210 T Miks

155; 162; 197; 22; I; 5; 7,5; 7; —; —; 24. XI 1952. a.

4797 TA VIRGE

«Koidu» kolh., Rapla raj. Punaraudjas, 1941. a., Rapla raj.

EMA Angu, raudjas T māra ISA 571 TA Virk

155; 162; 192; 20,5; I; 5; 5; 5; 2; —; 25. XI 1952. a.

4799 TA SAALI

Kehtna näidissovh., Rapla raj. Tumekõrb, 1940. a., Rapla raj.

EMA Mirka, T māra ISA 569 TA Sammur

159; 169; 207; 23,8; I; 6; 9; 7; 4; —; 6. XII 1952. a.
12. VI 1954. a. raudjas māra 11645 TB Ui. Isa 1497 TA Uba.
23. IX 1953. a. Raplas veo- ja sõiduvõistlustel:
2000 m veo aeg 19.17,0;
2000 m sõidu aeg 6.57,3;
kaugusveos 294 m.

4801 TA GÄRT

Kehtna näidissovh., Rapla raj. Punaraudjas, 1939. a., Rapla raj.

EMA Tiks, T māra ISA 615 TA Grambo

154; 166; 192; 22; I; 5; 5,5; 6; —; —; 6. XII 1952. a.

4803 TA TEGLA

«Koidu» kolh., Rapla raj. Must, 1946. a., Rapla raj.

EMA Mai, T māra ISA 807 TA Tarku
EE Kindlaks määramata
EI 616 TB Mikifer

151; 161; 190; 21; I; 5; 5,5; 7; 2; —; 25. XI 1952. a.

4805 TA TONNA

«Jüriöö» kolh., Rapla raj. Punane, 1946. a., Rapla raj.

EMA Lonni, T mära ISA 857 TA Tambur

153; 162; 196; 22; I; 6; 6,5; 5; 2; —; 24. XI 1952. a.

4807 TA TIIRA

«Koidu» kolh., Rapla raj. Kõrb, 1945. a., Rapla raj.

EMA Vaia, T mära ISA 857 TA Tambur
EE Kindlaks määramata
EI 571 TA Virk

157; 164; 194; 22; I; 5; 6,5; 6; 2; —; 25. XI 1952. a.

4809 TA VATI

«Põlduri» kolh., Rapla raj. Kimmel, 1948. a., Rapla raj.

EMA Keku, T mära ISA 1149 TA Valts

155; 165; 190; 21,5; I; 5; 5,5; 6; 6; —; 26. XI 1952. a.
23. IX 1953. a. Raplas veo- ja sõiduvõistlustel:
2000 m veo aeg 18.45,3;
2000 m sõidu aeg 5.59,7;
kaugusveos 264 m.

4811 TA GATTI

Hõreda sovh., Rapla raj. Kõrb, 1947. a., Rapla raj.

EMA 1786 TB Milla ISA 1321 TA Gaida

151; 157; 180; 19,5; II; 6; 2; 5; —; —; 20. XI 1952. a.

4813 TA LUULE

Hõreda sovh., Rapla raj. Raudjas, 1948. a., Rapla raj.

EMA 1891 TA Juura ISA 1407 TA Lootus

153; 160; 196; 22; I; 7,5; 6,5; 8; 2; —; 20. XI 1952. a.
7. IX 1954. a. Raplas veo- ja sõiduvõistlustel XIII koht:
2000 m veo aeg 20.47,6;
2000 m sõidu aeg 6.56,6;
kaugusveos 47 m.

4815 TA HELGI

«Põlduri» kolh., Rapla raj. Helekõrb, 1949. a., «Põlduri» kolh., Rapla raj.

EMA 4215 TA Leedi ISA 1463 TA Hannipal

157; 169; 195; 21,5; I; 6; 7,5; 7; —; —; 26. XI 1952. a.

4817 TA MAI

«Koidu» kolh., Rapla raj. Must, 1938. a., Rapla raj.

EMA Raudjas T māra ISA 616 TB Mikifer

156; 161; 196; 22; I; 5; 7,5; 6; 2; —; 25. XI 1952. a.
4. VI 1951. a. must māra 6971 TB Tuti. Isa 807 TA Tarku;
17. V 1952. a. raudjas māra 6969 TB Tugla. Isa 807 TA Tarku.

4819 TA MIIRA

«Koidu» kolh., Rapla raj. Punaraudjas, 1942. a., Rapla raj.

EMA T māra ISA 616 TB Mikifer

164; 168; 210; 22; I; 5; 8,5, 7; 2; —; 24. XI 1952. a.

4821 TA TAALI

«Jüriöö» kolh., Rapla raj. Punane, 1943. a., Rapla raj.

EMA T māra ISA 1044 TB Tallo

154; 160; 192; 22; I; 5; 5,5; 5; —; —; 27. XI 1952. a.
V 1950. a. punane täkk 4812 TB Teki. Isa 1033 TA Tannur;
29. V 1952. a. punane täkk 2709 TB Uksu. Isa 1143 TA Uhas.

4823 TA KEIDA

Kehtna näidissovh., Rapla raj. Tumekõrb, 1943. a., Rapla raj.

EMA Manna, T māra ISA 1678 TB Kunda

151; 160; 195; 21; II; 4; 5,5; 6; 2; —; 6. XII 1952. a.

4825 TA HAKSI

Kaiu kolh., Rapla raj. Kõrb, 1939. a., Rapla raj.

EMA T māra ISA 627 TA Helsen

160; 167; 190; 22; I; 5; 5,5; 7; 6; —; 29. X 1952. a.
16. XII 1954. a. Raplas veo- ja sõiduvõistlustel I—IV koht:
2000 m veo aeg 15.56,7;
2000 m sõidu aeg 6.38,1.

4827 TA ILLU

Gagarini-nim. näidissovh., Viljandi raj. Kõrb, 1947. a., Gagarini-nim. näidissovh., Viljandi raj.

EMA T māra ISA 306 T Tõnu

155; 159; 188; 20; II; 4; 6; 5; —; —; 16. VI 1953. a.

4829 TA HIMMEL

«Esimese Mai» kolh., Paide raj. Kimmel, 1949. a., Paide raj.

EMA 5052 TB Timmel ISA 2202 TB Haaro

148; 155; 178; 20; II; 3; 3; 3; —; —; 13. VI 1953. a.

4831 TA LEEDA

«Esimese Mai» kolh., Paide raj. Must, 1947. a., Paide raj.

EMA Miira, T mära ISA 1013 TA Leho
EE Kindlaks määramata
EI 369 TA Guido

151; 158; 178; 21; II; 3; 3; 4; —; —; 15. VI 1953. a.

4833 TA LILLE

«Esimese Mai» kolh., Paide raj. Tumekõrb, 31. V 1949. a., Paide raj.

EMA 13806 TB Aali ISA 1429 TA Lant

155; 162; 182; 21; II; 5; 5; 4; —; —; 15. V 1953. a.

4835 TA LEEDI

«Esimese Mai» kolh., Paide raj. Raudjas, 1947. a., Paide raj.

EMA Miira, must T mära ISA 1013 TA Leho
EE Kindlaks määramata
EI 318 T Gotho

160; 169; 190; 21; II; 4; 8; 4; —; —; 15. V 1953. a.

4837 TA LEMMIK

«Töö» kolh., Viljandi raj. Raudjas, 14. V 1950. a., «Töö» kolh., Viljandi raj.

EMA 4643 TA Ülli ISA 1361 TA Liki

159; 165; 194; 21; I; 7; 7; 7; 2; —; 20. VI 1953. a.

4839 TA GAIDA

«Töö» kolh., Viljandi raj. Kõrb, 1950. a., «Töö» kolh., Viljandi raj.

EMA Kela, kõrb T mära ISA 1346 TB Gigant
EE Milli, kõrb T mära
EI 906 TB Karm

154; 160; 185; 20,5; I; 6; 6; 6; —; —; 25. IV 1953. a.

4841 TA HAILI

Tänassilma kolh., Viljandi raj. Raudjas, 1949. a., Tänassilma kolh., Viljandi raj.

EMA 16282 TB Ladi ISA 1064 TB Haidak

151; 157; 183; 21; I; 5; 5; 5; 4; —; 6. VII 1953. a.
1953. a. Tänassilmas veojõudluskatsetel: 500 m 1560 kg aeg 5.13,0.

4843 TA HELLI

Viljandi kolh., Viljandi raj. Kõrb, 1941. a., Viljandi raj.

EMA Andra, T mära ISA 399 TA Hommik

152; 156; 182; 19; II; 5; 3; 5; —; —; 23. VII 1953. a.
26. V 1950. a. punaraudjas täkk 4832 TB Uhter. Isa 1057 TA Urmo;
26. V 1951. a. kõrb mära 8051 TB Uti. Isa 1057 TA Urmo;
12. VI 1952. a. kõrb täkk 2881 TB Ugol. Isa 1057 TA Urmo;
25. V 1953. a. kõrb täkk 3169 TB Ulder. Isa 1057 TA Urmo.

4845 TA HELKE

Abja sovh., Viljandi raj. Kimmel, 1949. a., Viljandi raj.

EMA 15970 TB Gilvi ISA 1974 TB Hurt

148; 156; 184; 20; II; 6; 3,5; 5; —; —; 3. VII 1953. a.

4847 TA HELDE

Kingissepa-nim. kolh., Viljandi raj. Heleraudjas, 1946. a., Viljandi raj.

EMA 4588 TB Heti ISA 1974 TB Hurt

150; 157; 183; 19,5; II; 5; 4; 4; 2; —; 13. VIII 1953. a.

4849 TA HELGI

Abja sovh., Viljandi raj. Heleraudjas, 1950. a., Abja sovh., Viljandi raj.

EMA Helve, raudjas T mära ISA 2530 TB Heksur
EE Milla, raudjas T mära
EI 353 TA Henkel

151; 160; 180; 20; II; 6; 3; 5; —; —; 3. VII 1953. a.

4851 TA HAARA

«Koidu» kolh., Viljandi raj. Kõrb, 1950. a., «Koidu» kolh., Viljandi raj.

EMA 4421 TA Hanne ISA 2530 TB Heksur

150; 158; 181; 19,5; II; 5; 5; 6; —; —; 3. VII 1953. a.

4853 TA URRA

Viljandi kolh., Viljandi raj. Tumeraudjas, 1949. a., Viljandi kolh., Viljandi raj.

EMA Leedi, T mära ISA 1125 TA Ullar
EE Semlak, T mära
EI 649 TA Loots

149; 153; 180; 19; II; 4; 3; 5; —; —; 27. VIII 1953. a.

4855 TA HIILA

Kalinini-nim. kolh., Viljandi raj. Raudjas, 1948. a., Kalinini-nim. kolh., Viljandi raj.

EMA Helga, T mära ISA 705 TA Hästi
EE T mära
EI 399 TA Hommik

149; 153; 183; 19; II; 5; 3; 5; —; —; 27. VIII 1953. a.

4857 TA UDA

Viljandi kolh., Viljandi raj. Kõrb, 21. III 1950. a., Viljandi kolh., Viljandi raj.

EMA Miira, T mära ISA 1057 TA Urmo
EE Lutsne, T mära
EI 1910 TB Hindus

152; 156; 184; 20; I; 6; 6; 6; —; —; 27. VIII 1953. a.

4859 TA TUTI

Kalinini-nim. kolh., Viljandi raj. Kõrb, 1948. a., Kalinini-nim. kolh., Viljandi raj.

EMA T mära ISA 1604 TB Terby
EE Haie, T mära
EI 1188 TB Prints

152; 156; 184; 19,5; I; 5; 5; 5; —; —; 27. VIII 1953. a.

4861 TA HETI

«Kalju» kolh., Viljandi raj. Punaraudjas, 24. I 1948. a., Viljandi raj.

EMA Mau, raudjas T mära ISA 1974 TB Hurt

148; 155; 180; 19,5; II; 4; 3,5; 4; 2; —; 13. VIII 1953. a.

4863 TA URMA

«Kalju» kolh., Viljandi raj. Must, 1949. a., «Kalju» kolh., Viljandi raj.

EMA Tiiu, T mära ISA 1185 TA Uuras

148; 155; 180; 19; II; 5; 3; 4; —; —; 13. VIII 1953. a.

4865 TA HELI

Kingissepa-nim. kolh., Viljandi raj. Kõrb, 1947. a., Viljandi raj.

EMA 12598 TB Valle ISA 1064 TB Haidak

150; 155; 184; 19,5; II; 5; 4; 4; 2; —; 13. VIII 1953. a.

4867 TA VEERA

«Kindla Tee» kolh., Viljandi raj. Kimmel, 1948. a., «Kindla Tee» kolh., Viljandi raj.

EMA 20090 TB Killa ISA 971 TA Villem

151; 154; 189; 19,5; I; 6; 5; 5; 2; —; 13. VIII 1953. a.

4869 TA VALLI

Kingissepa-nim. kolh., Viljandi raj. Kõrbkimmel, V 1944. a., Viljandi raj.

EMA Miira, T mära ISA 971 TA Villem

155; 160; 192; 21; I; 5; 7; 5; 2; —; 13. VIII 1953. a.

4871 TA VEERA

Päärdu kolh., Rapla raj. Punane, 19. V 1948. a., Rapla raj.

EMA Maara, T mära ISA 4278 TB Vahur

150; 159; 181; 20; II; 4; 3; 5; —; —; 8. IX 1953. a.

4873 TA MIIRA

Velise kolh., Rapla raj. Helekõrb, 19. V 1940. a., Rapla raj.

EMA Maara, T mära ISA 284 T Montebello

160; 175; 192; 21; I; 6; 8; 7; 6; 4; 5. VIII 1953. a.
20. IV 1952. a. raudjas mära 6895 TB Ulvi. Isa 3442 TB Uulo.
27. IX 1953. a. Vigalas veo- ja sõiduvõistlustel:
2000 m veo aeg 17.01,1;
2000 m sõidu aeg 7.01,0;
kaugusveos 1881 m.

4875 TA HILLA

Velise kolh., Rapla raj. Hahkmust, 17. V 1944. a., Rapla raj.

EMA Selma, T mära ISA 315 T Harley
EE T mära
EI 284 T Montebello

164; 170; 197; 20,5; eliit; 7; 7; 7; 6; 7; 5. VIII 1953. a.
1955. a. raudjas mära 11533 T Uinu. Isa 3442 TB Uulo.
1953. a. Velisel veo- ja sõiduvõistlustel:
2000 m veo aeg 16.17,0;
2000 m sõidu aeg 7.10,0;
kaugusveos 240 m.

4877 TA HELLE

Velise kolh., Rapla raj. Punaraudjas, 18. VI 1940. a., Rapla raj.

EMA Miira, T mära ISA 315 T Harley

164; 170; 199; 20,5; eliit; 7; 7,5; 7; 2; 7; 5. VIII 1953. a.

4879 TA AADA

Velise kolh., Rapla raj. Helekõrb, 19. V 1945. a., Rapla raj.

EMA Tiksa, T mära ISA 523 TA Advokat

156; 162; 186; 20; I; 5; 6; 5; 2; —; 5. VIII 1953. a.
25. V 1955. a. kõrb täkk 3899 TB Luks. Isa 1943 TB Luha.

4881 TA PRILLA

Velise kolh., Rapla raj. Kõrb, 17. V 1946. a., Rapla raj.

EMA Selma, T mära ISA 623 TA Piki

160; 164; 188; 20,5; II; 5; 7; 4; 4; —; 5. VIII 1953. a.
27. IX 1953. a. Vigalas veo- ja sõiduvõistlustel:
2000 m veo aeg 19.48,7;
2000 m sõidu aeg 7.19,0;
kaugusveos 612 m.

4883 TA MIKSA

Velise kolh., Rapla raj. Kõrb, 17. V 1940. a., Rapla raj.

EMA Erna, T mära ISA 623 TA Piki
EE Tella, T mära
EI 108 T Juku

155; 159; 192; 19,5; I; 5; 5; 6; 2; —; 5. VIII 1953. a.

4885 TA MILLA

Velise kolh., Rapla raj. Raudjas, 19. IV 1940. a., Rapla raj.

EMA Nelli, kõrb T mära ISA 639 TA Marnu

150; 154; 180; 19,25; II; 5; 3; 6; 2; —; 5. VIII 1953. a.

4887 TA MELLI

Velise kolh., Rapla raj. Helekõrb, 10. IV 1941. a., Rapla raj.

EMA Nelli, kõrb T mära ISA 639 TA Marnu

158; 164; 190; 19,5; I; 6; 5; 6; 2; —; 5. VIII 1953. a.

4889 TA MIIU

Velise kolh., Rapla raj. Raudjas, 1941. a., Rapla raj.

EMA Maara, T mära ISA 639 TA Marnu

157; 160; 185; 20; II; 4; 6; 4; 2; 5; 5. VIII 1953. a.

4891 TA OKA

Velise kolh., Rapla raj. Kõrb, 13. IV 1943. a., Rapla raj.

EMA Maara, T mära ISA 681 TA Otmar
EE T mära
EI 284 T Montebello

154; 164; 180; 20; II; 5; 3,5; 5; 2; —; 5. VIII 1953. a.

4893 TA HARMI

Velise kolh., Rapla raj. Valge, 17. V 1943. a., Rapla raj.

EMA Tella, T mära ISA 769 TA Halur

155; 157; 188; 19,5; I; 7; 5; 6; 2; 5; 5. VIII 1953. a.
10. V 1953. a. raudjas täkk 2759 TB Ullar. Isa 1181 TA Uhtar;
28. IV 1955. a. raudjas täkk 3903 TB Lunar. Isa 1943 TB Luha.

4895 TA HIIRA

Velise kolh., Rapla raj. Kõrb, 14. V 1942. a., Rapla raj.

EMA Selma, T mära ISA 769 TA Halur
EE Maara, T mära
EI 108 T Juku

156; 160; 185; 19,5; I; 7; 5; 7; 2; —; 5. VIII 1953. a.

4897 TA TIITA

Velise kolh., Rapla raj. Raudjas, 10. V 1945. a., Rapla raj.

EMA Nelli, kõrb T mära ISA 839 TA Tarmo

157; 164; 190; 20; I; 7; 6; 7; 2; —; 5. VIII 1953. a.

4899 TA LONNY

Velise kolh., Rapla raj., Raudjas, 2. V 1951. a., Rapla raj.

EMA 20600 TB Taimi ISA 859 TA Lunar

156; 160; 183; 20,5; eliit; 8; 9; 7; —; —; 5. VIII 1953. a.
1952. a. Velisel noorhobuste näitusel I auhind;
1953. a. Velisel noorhobuste näitusel I auhind.

4901 TA ULGI

Velise kolh., Rapla raj. Punane, 15. V 1950. a., Velise kolh., Rapla raj.

EMA Milla, T mära ISA 1183 TA Uksu
EE Maara, T mära
EI 284 T Montebello

150; 160; 178; 19; II; 6; 3; 6; 2; —; 5. VIII 1953. a.

4903 TA ULLI

Velise kolh., Rapla raj. Punaraudjas, 12. IV 1949. a., Rapla raj.

EMA 13900 TB Hilvi ISA 1183 TA Uksu

154; 159; 185; 19,75; I; 7; 5; 7; 2; —; 5. VIII 1953. a.

4905 TA ULLA

Velise kolh., Rapla raj. Punaraudjas, 8. IV 1949. a., Rapla raj.

EMA Linda, T mära ISA 1183 TA Uksu

152; 162; 185; 20,2; I; 6; 6; 6; —; —; 5. VIII 1953. a.

4907 TA HILJUS

Velise kolh., Rapla raj. Punane, 24. VI 1950. a., Velise kolh., Rapla raj.

EMA 15320 TB Hali ISA 1551 TA Haljur

150; 154; 178; 19,2; II; 5; 3; 6; 2; —; 5. VIII 1953. a.

4909 TA JUTA

Valgu sovh., Rapla raj. Kõrb, 10. V 1940. a., Rapla raj.

EMA Selma, T mära ISA 535 TA Jurka

149; 154; 179; 19,5; II; 4; 3; 4; 2; 5; 7. VIII 1953. a.

4911 TA ULTA

Valgu sovh., Rapla raj. Must, 27. VI 1949. a., Rapla raj.

EMA 15290 TB Ratsu ISA 1183 TA Uksu

149; 159; 178; 19; II; 6; 3; 4; —; —; 7. VIII 1953. a.

4913 TA ULJA

Valgu sovh., Rapla raj. Raudjas, 10. V 1948. a., Rapla raj.

EMA 8876 TB Juta ISA 1183 TA Uksu

151; 157; 180; 20; II; 6; 3,5; 7; 2; —; 6. VIII 1953. a.

4915 TA ULDA

Valgu sovh., Rapla raj. Raudjas, 10. V 1948. a., Rapla raj.

EMA Malle, T mära ISA 1183 TA Uksu
EE Halli, T mära
EI 210 T Miks

150; 157; 185; 19,5; I; 7; 5; 6; 2; —; 6. VIII 1953. a.

4917 TA ULJA

Valgu sovh., Rapla raj. Punaraudjas, 20. VI 1948. a., Rapla raj.

EMA Obja, T mära ISA 1183 TA Uksu
EE Heli, T mära
EI 681 TA Otmar

155; 159; 188; 21; eliit; 8; 7,5; 8; 6; —; 6. VIII 1953. a.
1953. a. Velisel veojõudluskatsetel: 500 m 1500 kg aeg 5.14,5.

4919 TA VEERA

«Edu» kolh., Rapla raj. Raudjas, 12. V 1948. a., Rapla raj.

EMA 3778 TB Lonny ISA 4278 TB Vahur

150; 159; 183; 19; II; 5; 3; 4; 5; —; 15. IV 1953. a.
1958. a. Vigalas veo- ja sõiduvõistlustel:
2000 m veo aeg 18.47,0;
2000 m sõidu aeg 6.52,0;
kaugusveos 415 m.

4921 TA LILLU

«Edu» kolh., Rapla raj. Punaraudjas, 9. V 1950. a., «Edu» kolh., Rapla raj.

EMA 15336 TB Hulja ISA 1407 TA Lootus

151; 157; 182; 20,5; I; 6; 6; 7; 2; —; 4. VIII 1953. a.

4923 TA ULDI

Päärdu kolh., Rapla raj. Punane, 27. V 1949. a., Rapla raj.

EMA Aava, T mära ISA 1183 TA Uksu
EE Helle, T mära
EI 284 T Montebello

148; 157; 182; 19; II; 4; 3; 4; —; —; 8. IX 1953. a.

4925 TA SAALI

Rapla raj. Punane, 1. V 1949. a., Rapla raj.

EMA 3606 TB Helma ISA 1253 TA Sampo

149; 156; 182; 20; II; 5; 4; 5; —; —; 7. IX 1953. a.

4927 TA HIKI

Rapla raj. Punane, 1945. a., Rapla raj.

EMA Nelli, T mära ISA 317 T Hingstar

154; 160; 188; 19,5; II; 4; 5; 5; —; 3; 7. X 1953. a.

4929 TA ARNA

Kärstna kolh., Viljandi raj. Kõrb, 1944. a., Viljandi raj.

EMA T mära ISA 354 TB Gandhi

148; 155; 180; 21; II; 3; 3; 3; —; —; 29. V 1952. a.
1948. a. raudjas täkk 1713 TA Luon. Isa 649 TA Loots.

4931 TA KATI

Hõreda sovh., Rapla raj. Must, 3. VIII 1950. a., Hõreda sovh., Rapla raj.

EMA Hirsi, T mära — ISA 2652 TB Kumar
EE T mära
EI 1052 TB Hapi

148; 154; 182; 20; II; 4; 3,5; 4; —; —; 24. IX 1953. a.

4933 TA ARE

Sõmerpalu sovh., Võru raj. Kõrb, 1. V 1949. a., Sõmerpalu sovh., Võru raj.

EMA 3389 TA Gulla — ISA 2256 TB Antik

152; 158; 184; 21,5; I; 5; 6,5; 5; 4; —; 17. IX 1953. a.
1952. a. kõrb täkk Ullar. Isa 1169 TA Uljar.

4935 TA ULLA

«Lembitu» kolh., Rapla raj. Must, 1948. a., «Lembitu» kolh., Rapla raj.

EMA Taimu, T mära — ISA 1199 TA Urmas
EE T mära
EI 807 TA Tarku

152; 158; 191; 20; II; 4; 6; 5; —; —; 24. IX 1953. a.

4937 TA LILO

«Lembitu» kolh., Rapla raj. Raudjas, 1949. a., «Lembitu» kolh., Rapla raj.

EMA Lillu, T mära — ISA 1489 TA Lendur
EE T mära
EI 657 TA Giso

151; 158; 180; 19,5; II; 5; 3,5; 5; —; —; 24. IX 1953. a.

4939 TA TIIRA

Purila sovh., Rapla raj. Kõrb, 1949. a., Purila sovh., Rapla raj.

EMA Viira, T mära — ISA 807 TA Tarku
EE T mära
EI 571 TA Virk

149; 155; 195; 20,5; II; 5; 3,5; 7; —; —; 24. IX 1953. a.

4941 TA LUKSUS

Abja Lastekodu abimajand, Viljandi raj. Raudjas, 1950. a., Abja Lastekodu abimajandis, Viljandi raj.

EMA 3891 TA Väle — ISA 973 TA Lennuk

156; 166; 190; 20; I; 7; 6; 7; —; —; 1. IX 1953. a.

4943 TA MAIE

Karksi kolh., Viljandi raj. Raudjas, 1949. a., Viljandi raj.

EMA Tella, T mära — ISA 1736 TB Maidu
EE Miira, T mära
EI 746 TB Gumbo

158; 165; 190; 20; I; 7; 6; 7; —; —; 20. VIII 1953. a.

4945 TA HAARE

«Töö» kolh., Viljandi raj. Raudjas, 1948. a., Viljandi raj.

EMA 1733 TA Alla — ISA 1872 TB Halu

160; 168; 200; 21; I; 7; 8; 6; —; —; 19. VIII 1953. a

4947 TA HIIA

«Töö» kolh., Viljandi raj. Kõrb, 1950. a., «Töö» kolh., Viljandi raj.

EMA Lend, T mära — ISA 627 TA Helsen
EE Maara, T mära
EI 1346 TB Gigant

155; 165; 185; 20; I; 7; 6; 7; —; —; 20. VIII 1953. a.

4949 TA UIGI

Pärivere sovh., Pärnu raj. Raudjas, 20. IV 1950. a., Tori näidissovh., Pärnu raj.

EMA 1741 TA Halva — ISA 1143 TA Uhas

154; 157; 184; 19,75; II; 6; 4; 6; 4; —; 27. IX 1953. a.
1953. a. Vigalas veo- ja sõiduvõistlustel:
2000 m veo aeg 20.57,4;
2000 m sõidu aeg 6.46,8;
kaugusveos 200 m.

4951 TA HIRKA

«Töö» kolh., Viljandi raj. Raudjas, 1944. a., Viljandi raj.

EMA Della, raudjas T mära — ISA 641 TA Honti
EE Maara, kõrb T mära
EI 287 T Diltram

152; 160; 180; 20; II; 6; 3; 5; —; —; 25. IV 1953. a.

4953 TA GIIRI

«Töö» kolh., Viljandi raj. Kõrb, 1950. a., «Töö» kolh., Viljandi raj.

EMA Massa, kõrb T mära — ISA 1346 TB Gigant
EE Milla, must T mära
EI 540 TB Mainur

150; 158; 180; 19; II; 6; 3; 6, —; —; 16. V 1953. a.

4955 TA HELVE

Pärivere sovh., Pärnu raj. Raudjas, 18. V 1950. a., Pärivere sovh., Pärnu raj.

EMA 17760 TB Heldi ISA 2164 TB Halli

151; 154; 178; 20; II; 6; 3,5; 5; 4; —; 27. IX 1953. a.
1953. a. Vigalas veo- ja sõiduvõistlustel XXXIV koht:
2000 m veo aeg 19.31,2;
2000 m sõidu aeg 7.06,8;
kaugusveos 200 m.

4957 TA VILU

«Vabaduse» kolh., Rapla raj. Tumeraudjas, 20. V 1948. a., Rapla raj.

EMA 13876 TB Sata ISA 4278 TB Vahur

155; 158; 186; 20,5; I; 6; 7; 6; 6; —; 27. IX 1953. a.
23. V 1954. a. punaraudjas mära 10111 TB Laida. Isa 4508 TB Lootus.
11. IX 1954. a. Vigalas veo- ja sõiduvõistlustel VII koht:
2000 m veo aeg 19.51,9;
2000 m sõidu aeg 5.48,3;
kaugusveos 269 m.
20. X 1955. a. Vigalas veo- ja sõiduvõistlustel VII koht:
2000 m veo aeg 17.55,0;
2000 m sõidu aeg 5.38,1;
kaugusveos 407 m.

4959 TA TAIMI

«Vabaduse» kolh., Rapla raj. Kõrb, 14. V 1949. a., «Vabaduse» kolh., Rapla raj.

EMA 3146 TB Miira ISA 2378 TB Topsi

156; 162; 193; 21,25; I; 6; 8, 6; 4; —; 23. IX 1953. a.
1953. a. Vigalas veo- ja sõiduvõistlustel XXIII koht:
2000 m veo aeg 18.24,7;
2000 m sõidu aeg 7.19,2;
kaugusveos 2248 m.

4961 TA LENTA

«Sädeme» kolh., Viljandi raj. Kõrb, 1948. a., Viljandi raj.

EMA 13360 TB Aari ISA 973 TA Lennuk

153; 164; 188; 20; I; 6; 6; 6; —; —; 6. VI 1953. a.

4963 TA LIIU

«Sädeme» kolh., Viljandi raj. Heleraudjas, 1948. a., Viljandi raj.

EMA Hepp, raudjas T mära ISA 973 TA Lennuk
EE Maara, raudjas T mära
EI 332 T Horazius

156; 165; 186; 19; II; 7; 4; 7; —; —; 6. VI 1953. a.

4965 TA LAIK

«Sädeme» kolh., Viljandi raj. Heleraudjas, 1948. a., Viljandi raj.

EMA Tella, raudjas T mära ISA 973 TA Lennuk
EE Loora, T mära
EI 1340 TB Gunnar

151; 158; 185; 20; I; 6; 5; 6; —; —; 6. VI 1953. a.

4967 TA GIINA

«Sädeme» kolh., Viljandi raj. Tumeraudjas, 1946. a., Viljandi raj.

EMA 5712 TB Anna ISA 1346 TB Gigant

157; 165; 197; 21; eliit; 7; 7; 7; —; —; 6. VI 1953. a.

4969 TA HELGI

Kamara sovh., Viljandi raj. Heleraudjas, 1944. a., Viljandi raj.

EMA Gea, T mära ISA 332 T Horazius
EE Kindlaks määramata
EI 746 TB Gumbo

154; 160; 182; 20; I; 6; 6; 6; —; —; 23. II 1953. a.

4971 TA MILLI

Kamara sovh., Viljandi raj. Raudjas, 1946. a., Viljandi raj.

EMA Tiira, raudjas T mära ISA 1166 TB Mento
EE Miira, T mära
EI 364 TB Tarvin

153; 159; 180; 19; II; 5; 3; 5; —; —; 28. V 1952. a.

4973 TA HELKA

Kamara sovh., Viljandi raj. Raudjas, 1943. a., Pärnu raj.

EMA Maara, raudjas T mära ISA 332 T Horazius
EE Milli, raudjas T mära
EI 284 T Montebello

156; 168; 184; 20; I; 5; 6; 5; —; —; 10. II 1953. a.

4975 TA VALLI

Olustvere sovh., Viljandi raj. Punaraudjas, 3. III 1949. a., Olustvere sovh., Viljandi raj.

EMA 13672 TB Hirve ISA 1027 TA Veldo

154; 165; 192; 21; I; 5; 7; 5; 2; —; 9. X 1953. a.

4977 TA HARA

Kamara sovh., Viljandi raj. Kõrb, 1942. a., Viljandi raj.

EMA Loora, kõrb T mära — ISA 1156 TB Hasmur
EE Lillu, must T mära
EI 18 T Höfling

154; 158; 188; 20,5; I; 6; 5; 6; —; —; 30. III 1953. a.

4979 TA URBA

«Külvaja» kolh., Viljandi raj. Raudjas, 1944. a., Viljandi raj.

EMA Miira, kõrb T mära — ISA 1860 TB Urmas
EE Massa, raudjas T mära
EI 253 T Marsol

158; 162; 198; 21; I; 6; 7; 6; —; —; 13. IV 1953. a.

4981 TA HURVI

«Külvaja» kolh., Viljandi raj. Kõrb, 1946. a., Viljandi raj.

EMA Miira, kõrb T mära — ISA 1864 TB Hurbo
EE Maara, kõrb T mära
EI 515 TA Anod

160; 169; 189; 21; I; 6; 7; 6; —; —; 10. IV 1953. a.

4983 TA HEMBE

Tori näidissovh., Pärnu raj. Raudjas, 29. IV 1951. a., Tori näidissovh., Pärnu raj.

EMA 4143 TA Lembe — ISA 1553 TA Halvak

162; 165; 191; 22; eliit; 9; 8,5; 8; —; —; 14. X 1953. a.
26. III 1955. a. raudjas täkk 3949 TB Saldo. Isa 1717 TA Sangar;
6. V 1956. a. raudjas mära 11001 T Himbi. Isa 1667 TA Hindo;
16. IV 1958. a. raudjas täkk 4703 T Vaidlus. Isa 2981 TB Vedur;
17. II 1961. a. raudjas täkk 5489 T Hembus. Isa 4393 TB Hüvitus.

4985 TA HELTI

Viljandi raj. Kõrb, 1947. a., Viljandi raj.

EMA 10030 TB Hirta — ISA 1868 TB Hunts

152; 162; 185; 20; I; 6; 6; 7; —; —; 7. II 1952. a.

4987 TA TELLA

«Lembitu» kolh., Rapla raj. Raudjas, 1946. a., Rapla raj.

EMA Milla, T mära — ISA 857 TA Tambur
EE Kindlaks määramata
EI 849 TA Lisna

152; 157; 192; 21; II; 5; 3; 5; —; —; 11. X 1953. a.

4989 TA TIINA

Kalinini-nim. kolh., Viljandi raj. Kõrb, 1949. a., Kalinini-nim. kolh., Viljandi raj.

EMA 9824 TB Halla ISA 1872 TB Halu

151; 157; 186; 20; I; 6; 6; 6; —; —; 14. X 1953. a.

4991 TA HUPA

Kalinini-nim. kolh., Viljandi raj. Raudjas, 1948. a., Kalinini-nim. kolh., Viljandi raj.

EMA 3906 TB Helga ISA 705 TA Hästi

148; 153; 187; 20; II; 5; 3; 4; —; —; 14. X 1953. a.

4993 TA USTI

«Edasi» kolh., Viljandi raj. Raudjas, V 1950. a., «Edasi» kolh., Viljandi raj.

EMA 3297 TA Leidi ISA 1185 TA Uuras

149; 149; 187; 20; II; 6; 4; 4; —; —; 14. X 1953. a.

4995 TA ULJA

«Edasi» kolh., Viljandi raj. Punaraudjas, 16. V 1950. a., «Edasi» kolh., Viljandi raj.

EMA 13174 TB Eta ISA 1185 TA Uuras

154; 155; 183; 20; I; 6; 7; 4; —; —; 1953. a.

4997 TA HULDA

«Edasi» kolh., Viljandi raj. Punaraudjas, 24. IV 1947. a., Viljandi raj.

EMA 9762 TB Astrid ISA 2120 TB Hekto

150; 152; 185; 19; II; 6; 3; 4; —; —; 14. X 1953. a.

4999 TA LEEDI

«Töö» kolh., Viljandi raj. Raudjas, 1950. a., «Töö» kolh., Viljandi raj.

EMA 11164 TB Helin ISA 1361 TA Liki

158; 164; 192; 19,5; I; 5; 5; 5; —; —; 7. X 1953. a.

5001 TA ULDI

Gagarini-nim. näidissovh., Viljandi raj. Raudjas, 4. II 1947. a., Viljandi raj.

EMA 3705 TA Laari ISA 1143 TA Uhas

149; 164; 180; 21; II; 7; 4; 4; —; —; 28. VII 1950. a.

5003 TA UUDA

Rahnoja sovh., Pärnu raj. Raudjas, 1. V 1948. a., Rahnoja sovh., Pärnu raj.

EMA 8568 TB Rulla ISA 2706 TB Urras

156; 158; 190; 20; II; 5; 6; 4; 2; —; 17. IX 1953. a.
15. IV 1953. a. raudjas mära Unna. Isa 2706 TB Urras.

5005 TA ULJA

Rahnoja sovh., Pärnu raj. Raudjas, 1949. a., Rahnoja sovh., Pärnu raj.

EMA 3340 TB Noora ISA 2706 TB Urras

156; 157; 188; 20; I; 5; 6; 6; 2; —; 17. IX 1953. a.

5007 TA UNA

Rahnoja sovh., Pärnu raj. Punaraudjas, 1948. a., Rahnoja sovh., Pärnu raj.

EMA Nelli, T mära ISA 2706 TB Urras

153; 161; 188; 20; I; 5; 6; 7; 2; —; 17. IX 1953. a.

5009 TA ULLI

Rahnoja sovh., Pärnu raj. Punaraudjas, 1950. a., Rahnoja sovh., Pärnu raj.

EMA 5661 TB Helgi ISA 2706 TB Urras

157; 163; 187; 20,5; I; 5; 7; 7; 2; —; 17. IX 1953. a.
1954. a. punane täkk 3347 TB Uunok. Isa 4694 TB Uljas.

5011 TA LEIDI

Rahnoja sovh., Pärnu raj. Kõrb, 17. IV 1950. a., Rahnoja sovh., Pärnu raj.

EMA Miira, T mära ISA 1345 TA Laugur

150; 161; 182; 20,5; I; 5; 5; 7; 2; —; 20. IX 1953. a.

5013 TA AUNA

«Lembitu» kolh., Viljandi raj. Kõrb, 1944. a., Viljandi raj.

EMA Aura, T mära ISA 948 TB Adam

156; 160; 180; 19; II; 5; 3; 3; —; —; 27. VI 1952. a.

5015 TA ASTA

«Lembitu» kolh., Viljandi raj. Kõrb, 1945. a., Viljandi raj.

EMA 2648 TB Hilka ISA 948 TB Adam

154; 160; 184; 19; II; 5; 3; 6; 2; —; 27. VI 1952. a.

5017 TA AKSA

«Lembitu» kolh., Viljandi raj. Kõrb, 1947. a., Viljandi raj.

EMA Lendre, T māra ISA 2610 TB Anti-Miki

152; 155; 184; 19,5; I; 5; 5; 5; 2; —; 28. VI 1952. a.

5019 TA KAIO

«Lembitu» kolh., Viljandi raj. Punaraudjas, 1946. a., Viljandi raj.

EMA Hall T māra ISA 363 TA Garibaldi

160; 166; 186; 21; eliit; 7; 7; 7; 2; —; 27. VI 1952. a.

5021 TA MIIRA

«Lembitu» kolh., Viljandi raj. Kõrb, 1941. a., Viljandi raj.

EMA T māra ISA T täkk

159; 166; 196; 21; I; 5; 6; 5; 2; 5; 27. VI 1952. a.

5023 TA ULLA

«Lembitu» kolh., Viljandi raj. Raudjas, 31. III 1949. a., «Lembitu» kolh., Viljandi raj.

EMA 1945 TA Aimi ISA 1125 TA Ullar

148; 153; 175; 19,5; II; 6; 2; 6; —; —; 27. VI 1952. a.

5025 TA VAALA

«Lembitu» kolh., Viljandi raj. Kõrb, 1948. a., Viljandi raj.

EMA Hulda, T māra ISA 1379 TA Villur

150; 155; 178; 19; II; 5; 2; 3; —; —; 27. VI 1952. a.

5027 TA VIIU

«Lembitu» kolh., Viljandi raj. Raudjas, 30. V 1949. a., «Lembitu» kolh., Viljandi raj.

EMA 9778 TB Aini ISA 1379 TA Villur

149; 154; 175; 18,5; II; 5; 2; 3; —; —; 27. VI 1952. a.

5029 TA REBANE

Kambja sovh., Tartu raj. Tumeraudjas, 1941. a., —

EMA T māra ISA T täkk

148; 155; 180; 20; II; 4; 3; 6; 2; 6; 25. X 1953. a.

5031 TA MAARA

Kambja sovh., Tartu raj. Raudjas, 1945. a., —

EMA T mära ISA T täkk

153; 166; 184; 20; II; 4; 6; 5; 2; —; 25. X 1953. a.

5033 TA SALMI

Kambja sovh., Tartu raj. Kõrb, 1945. a., —

EMA T mära ISA T täkk

153; 161; 182; 21; II; 4; 5; 6; 2; —; 25. X 1953. a.

5035 TA HUKI

Kambja sovh., Tartu raj. Raudjas, 1950. a., Kambja sovh., Tartu raj.

EMA 15610 TB Aire ISA 2478 TB Helaat

160; 172; 191; 21,5; I; 6; 9; 5; 2; —; 25. X 1953. a.

5037 TA HÜVA

Kambja sovh., Tartu raj. Raudjas, 1950. a., Kambja sovh., Tartu raj.

EMA Raudjas T mära ISA 2478 TB Helaat

157; 163; 186; 19,5; I; 5; 6; 6; 2; —; 25. X 1953. a.
20. IV 1954. a. raudjas mära 9263 TB Viia. Isa 4026 TB Virgo.

5039 TA ULDA

Kirovi-nim. kolh., Pärnu raj. Punaraudjas, 31. V 1950. a., Kirovi-nim. kolh., Pärnu raj.

EMA Manna, T mära ISA 1181 TA Uhtar
EE Leedi, kõrb T mära
EI 7 T Meinhard

150; 159; 186; 19,5; I; 6; 5; 6; 2; —; 8. X 1953. a.

5041 TA TULJA

Vigala kolh., Rapla raj. Heleraudjas, 18. V 1950. a., Rapla raj.

EMA 13884 TB Halla ISA 1527 TA Tuusler

150; 154; 180; 19; II; 6; 3,5; 6; 2; —; 9. X 1953. a.

5043 TA UVALDA

Lenini-nim. kolh., Rapla raj. Helekõrb, 23. IV 1951. a., Lenini-nim. kolh., Rapla raj.

EMA Mannak, T mära ISA 1143 TA Uhas
EE Herme, T mära
EI 348 T Halis

152; 154; 190; 20,2; I; 6; 7; 7; 2; —; 16. X 1953. a.
1953. a. Lenini-nim. kolh., Rapla raj. noorhobuste näitusel I auhind.
1953. a. Lenini-nim. kolh., Rapla raj. veojõudluskatsetel:
500 m 1500 kg aeg 5.19,0.

5045 TA ULVA

Vigala kolh., Rapla raj. Raudjas, 11. IV 1947. a., Rapla raj.

EMA Lillu, T mära ISA 1183 TA Uksu

161; 167; 187; 21; I; 6; 8; 7; 4; —; 9. X 1953. a.
1953. a. Vigalas veojõudluskatsetel: 500 m 1800 kg aeg 5.09,4.

5047 TA TIIA

Vigala kolh., Rapla raj. Raudjas, 21. V 1950. a., Rapla raj.

EMA 13848 TB Hepe ISA 1527 TA Tuusler

154; 156; 180; 20; I; 6; 5; 6; 8; —; 9. X 1953. a.
6. VII 1958. a. heleraudjas mära 12229 T Holland. Isa 4610 TB Hambur.
1953. a. Vigalas noorhobuste näitusel III auhind.
1. IX 1955. a. Vigalas veo- ja sõiduvõistlustel VI koht:
2000 m veo aeg 16.41,2;
2000 m sõidu aeg 5.47,0;
20. X 1955. a. Vigalas veo- ja sõiduvõistlustel IV koht:
2000 m veo aeg 16.30,0;
2000 m sõidu aeg 5.28,8;
kaugusveos 375 m.

5049 TA TILLA

Vigala kolh., Rapla raj. Raudjas, 1. V 1950. a., Rapla raj.

EMA 4153 TA Maiu ISA 1527 TA Tuusler

150; 154; 180; 19,5; II; 6; 3,5; 7; 2; —; 9. X 1953. a.

5051 TA VIRTI

«Vabaduse» kolh., Rapla raj. Punane, 17. VI 1950. a., Rapla raj.

EMA 18098 TB Helma ISA 4278 TB Vahur

154; 156; 182; 19,5; I; 6; 5; 6; 6; —; 9. X 1953. a.
1953. a. Vigalas noorhobuste näitusel II auhind.
1953. a. Vigalas veojõudluskatsetel: 500 m 1590 kg aeg 5.21,4.

5053 TA SILVA

«Vabaduse» kolh., Rapla raj. Helekõrb, 19. V 1949. a., Rapla raj.

EMA Manna, kõrb T mära ISA 893 TA Simmur

149; 160; 180; 19; II; 6; 3; 6; 2; —; 9. X 1953. a.

5055 TA SILVI

«Vabaduse» kolh., Rapla raj. Helekõrb, 17. V 1944. a., Rapla raj.

EMA 2286 TB Hinda ISA 893 TA Simmur

161; 164; 193; 21,5; I; 6; 9; 6; 6; 5; 9. X 1953. a.
3. IV 1952. a. must mära 7739 TB Viire. Isa 4278 TB Vahur;
1. V 1954. a. punaraudjas täkk 3911 TB Laugus. Isa 4508 TB Lootus;
1957. a. raudjas mära 12249 T Halgi. Isa 2151 TB Harmi.
1953. a. Vigalas veojõudluskatsetel: 500 m 1800 kg aeg 5.13,8.
14. XII 1954. a. Vigalas veo- ja sõiduvõistlustel V—VII koht:
2000 m veo aeg 18.13,0;
2000 m sõidu aeg 6.59,4;
20. X 1955. a. Vigalas veo- ja sõiduvõistlustel XX koht:
2000 m veo aeg 18.56,5;
2000 m sõidu aeg 6.28,4;
kaugusveos 440 m.

5057 TA ULLU

«Vabaduse» kolh., Rapla raj. Helekõrb, 24. V 1948. a., Rapla raj.

EMA Enna, T mära ISA 1183 TA Uksu

151; 156; 178; 19; II; 5; 3; 5; 2; —; 9. X 1953. a.
26. V 1954. a. punane täkk 3883 TB Laki. Isa 4508 TB Lootus.

5059 TA UHLA

Lenini-nim. kolh., Rapla raj. Heleraudjas, 23. II 1951. a., Lenini-nim. kolh., Rapla raj.

EMA 4515 TA Hildi ISA 1143 TA Uhas

152; 154; 190; 20,2; I; 7; 7; 7; 6; —; 16. X 1953. a.
12. IV 1955. a. punaraudjas täkk 3733 TB Hisko. Isa 2530 TB Heksur;
11. IV 1958. a. raudjas mära 12261 T Hipi. Isa 4378 TB Hango;
10. IV 1960. a. raudjas mära 13033 T Lumi. Isa 4391 TB Luksus.
1952. a. Lenini-nim. kolh., Rapla raj. noorhobuste näitusel I auhind;
1953. a. Lenini-nim. kolh., Rapla raj. noorhobuste näitusel I auhind.
1953. a. Lenini-nim. kolh., Rapla raj. veojõudluskatsetel: 500 m 1500 kg aeg 5.19,0.

5061 TA TELLA

Lenini-nim. kolh., Rapla raj. Kõrb, 28. IV 1950. a., Lenini-nim. kolh., Rapla raj.

EMA 21154 TB Malli ISA 1033 TA Tannur

156; 162; 186; 22,5; I; 6; 8; 6; 6; —; 16. X 1953. a.

5063 TA TAIMI

Lenini-nim. kolh., Rapla raj. Punaraudjas, 17. VI 1950. a., Lenini-nim. kolh., Rapla raj.

EMA 19140 TB Virko ISA 2756 TB Taidur

149; 159; 191; 22; II; 5; 3,5; 6; 4; —; 16. X 1953. a.
10. III 1954. a. raudjas täkk 3123 TB Hatsur. Isa 2530 TB Heksur.
1951. a. Raplas noorhobuste näitusel III auhind.
1953. a. Lenini-nim. kolh., Rapla raj. veojõudluskatsetel: 500 m 1500 kg aeg 5.19,0.

5065 TA TÄPI

Lenini-nim. kolh., Rapla raj. Must, 15. IV 1950. a., Lenini-nim. kolh., Rapla raj.

EMA 16268 TB Maki ISA 1033 TA Tannur

154; 164; 198; 21,5; eliit; 8; 8; 8; 4; —; 16. X 1953. a.
26. III 1958. a. kõrb mära 12253 T Hita. Isa 4378 TB Hango.
1951. a. Raplas noorhobuste näitusel II auhind;
1953 a. Lenini-nim. kolh., Rapla raj. noorhobuste näitusel I auhind.
1952. a. Lenini-nim. kolh., Rapla raj. veojõudluskatsetel: 500 m 1650 kg aeg 5.13,0.

5067 TA UMBI

Lenini-nim. kolh., Rapla raj. Punaraudjas, 30. III 1951. a., Lenini-nim. kolh., Rapla raj.

EMA 2415 TA Mirka ISA 1143 TA Uhas

156; 160; 184; 21; I; 7; 9; 7; 5; —; 16. X 1953. a.
11. V 1956. a. raudjas täkk 4143 TB Hembo. Isa 2530 TB Heksur.
1953. a. Lenini-nim. kolh., Rapla raj. noorhobuste näitusel I auhind.
7. IX 1954. a. Raplas veo- ja sõiduvõistlustel IX koht:
2000 m veo aeg 18.52,8;
2000 m sõidu aeg 6.17,1;
kaugusveos 233 m.

5069 TA LEILI

«Edu» kolh., Rapla raj. Tumeraudjas, 19. V 1949. a., Rapla raj.

EMA Selma, T mära ISA 1407 TA Lootus
EE Tella, T mära
EI 210 T Miks

154; 159; 189; 19; II; 5; 3; 6; 2; —; 9. X 1953. a.

5071 TA LULLE

«Edu» kolh., Rapla raj. Kõrb, 20. V 1949. a., Rapla raj.

EMA 2052 TB Heiti ISA 1407 TA Lootus

150; 159; 182; 19,5; II; 6; 4; 5; 7; —; 9. X 1953. a.
1. IX 1955. a. Vigalas veo- ja sõiduvõistlustel I koht:
2000 m veo aeg 16.45,8;
2000 m sõidu aeg 5.34,8;
20. X 1955. a. Vigalas veo- ja sõiduvõistlustel I koht:
2000 m veo aeg 16.32,4;
2000 m sõidu aeg 6.00,0;
kaugusveos 415 m.

5073 TA LEHTI

«Ühistöö» kolh., Rapla raj. Punaraudjas, 14. V 1948. a., Rapla raj.

EMA Traama, T mära ISA 859 TA Lunar

158; 164; 191; 20; I; 6; 6,5; 7; 4; —; 15. X 1953. a.
1953. a. «Ühistöö» kolh., Rapla raj. veojõudluskatsetel: 500 m 1590 kg aeg 5.19,8.

5075 TA HILMA

«Ühistöö» kolh., Rapla raj. Raudjas, 24. V 1945. a., Rapla raj.

EMA Salli, T mära ISA 1276 TB Hali
EE T mära
EI 569 TA Sammur

160; 170; 193; 21; I; 7; 8; 6; 2; 5; 15. X 1953. a.
5. V 1953. a. kollane täkk 3197 TB Uhar. Isa 4128 TB Hunder.

5077 TA RETA

Velise kolh., Rapla raj. Punane, 24. IV 1941. a., Rapla raj.

EMA Miira, T mära ISA 886 TB Riksi

162; 170; 186; 19,75; I; 5; 5; 5; 2; 5; 8. X 1953. a.

5079 TA URMI

Velise kolh., Rapla raj. Tumeraudjas, 29. V 1949. a., Rapla raj.

EMA 2119 TA Tiiu ISA 1183 TA Uksu

156; 163; 192; 21; eliit; 8; 8; 8; 6, —; 8. X 1953. a.
1953. a. Velisel veojõudluskatsetel: 500 m 1680 kg aeg 5.13,4.

5081 TA UNDA

Päärdu kolh., Rapla raj. Tumeraudjas, 8. III 1949. a., Rapla raj.

EMA 14398 TB Tuvi ISA 1359 TA Uardo

152; 155; 187; 20; I; 5; 5; 7; 2; —; 10. VIII 1953. a.

5083 TA VEERA

Päärdu kolh., Rapla raj. Tumeraudjas, 9. V 1949. a., Rapla raj.

EMA Halli, T mära ISA 4278 TB Vahur
EE T mära
EI 769 TA Halur

151; 154; 177; 19,5; II; 5; 3; 7; 2; —; 10. VIII 1953. a.

5085 TA ULLA

Päärdu kolh., Rapla raj. Raudjas, 9. V 1948. a., Rapla raj.

EMA Aila, T mära ISA 1183 TA Uksu
EE T mära
EI 359 TA Alarm

148; 155; 178; 19; II; 5; 2; 5; 2; —; 10. VIII 1953. a.

5087 TA ULLA

Päärdu kolh., Rapla raj. Punane, 10. IV 1949. a., Rapla raj.

EMA Halli, T mära ISA 1359 TA Uardo

148; 155; 175; 19; II; 5; 3; 5; 2; —; 10. VIII 1953. a.

5089 TA UKA

Päärdu kolh., Rapla raj. Must, 11. IV 1949. a. Rapla raj.

EMA Hilli, T mära ISA 1359 TA Uardo

150; 155; 178; 19,5; I; 5; 4; 6; —; —; 10. VIII 1953. a.

5091 TA ULFA

Päärdu kolh., Rapla raj. Punane, 17. V 1949. a., Rapla raj.

EMA Laura, T mära ISA 1359 TA Uardo

148; 155; 173; 19; II; 5; 3; 5; —; —; 10. VIII 1953. a.

5093 TA HALLI

Päärdu kolh., Rapla raj. Punane, 10. V 1949. a., Rapla raj.

EMA Manna, T mära ISA 2386 TB Haksul

150; 155; 183; 20; I; 6; 4; 6; —; —; 10. VIII 1953. a.

5095 TA LOTE

Abja sovh., Viljandi raj. Raudjas, 1949. a., Viljandi raj.

EMA 10386 TB Telli ISA 973 TA Lennuk

155; 159; 180; 20; I; 6; 6; 7; —; —; 26. IX 1951. a.
11. VI 1953. a. punaraudjas mära 8313 TB Uhte. Isa 1860 TB Urmas.

5097 TA TEELI

Abja sovh., Viljandi raj. Tumeraudjas, 1943. a., Viljandi raj.

EMA 2642 TB Maara ISA 1184 TB Tärbi

153; 160; 185; 19,5; I; 5; 5; 6; —; —; 26. IX 1953. a.
28. IV 1951. a. raudjas mära Umbi. Isa 1860 TB Urmas.

5099 TA KIRTA

Abja sovh., Viljandi raj. Helekõrb, 1945. a., Viljandi raj.

EMA 4398 TB Miira ISA 906 TB Karm

152; 162; 185; 19; II; 5; 3; 6; —; —; 26. IX 1951. a.

5101 TA KEERI

Abja sovh., Viljandi raj. Heleraudjas, 1944. a., Viljandi raj.

EMA 4412 TB Aleen ISA 906 TB Karm

153; 164; 182; 20; I; 6; 5; 6; —; —; 26. IX 1951. a.
6. IV 1950. a. raudjas mära Ulli. Isa 1860 TB Urmas;
28. IV 1951. a. raudjas täkk Uhkur. Isa 1860 TB Urmas.

5103 TA LENTI

Kariste kolh., Viljandi raj. Raudjas, 1947. a., Viljandi raj.

EMA 4425 TA Gulla ISA 973 TA Lennuk

154; 164; 185; 20; I; 6; 6; 7; —; —; 21. IX 1951. a.

5105 TA HOLMI

Kamara sovh., Viljandi raj. Heleraudjas, 1947.a., Viljandi raj.

EMA 17008 TB Heesi ISA 322 TB Helios

154; 164; 185; 20; I; 6; 6; 6; —; —; 11. VIII 1951. a.

5107 TA HULLAS

Kamara sovh., Viljandi raj. Heleraudjas, 1947.a., Viljandi raj.

EMA 12484 TB Kulla ISA 1868 TB Hunts

156; 165; 186; 20,5; I; 5; 7; 6; —; —; 11. VIII 1951. a.

5109 TA HIRVI

Kamara sovh., Viljandi raj. Kõrb, 1948. a., Viljandi raj.

EMA 12478 TB Lillu ISA 1334 TB Hunts

150; 155; 185; 19,5; I; 5; 5; 5; —; —; 11. VIII 1951. a.

5111 TA HIRMI

Kamara sovh., Viljandi raj. Kõrb, 1948. a., Viljandi raj.

EMA 12478 TB Lillu ISA 1334 TB Hunts

150; 154; 190; 20; I; 5; 5; 6; —; —; 11. VIII 1951. a.

5113 TA LEMMI

Kamara sovh., Viljandi raj. Heleraudjas, 1946. a., Viljandi raj.

EMA 10006 TB Saldi ISA 973 TA Lennuk

151; 155; 180; 19; II; 6; 3; 5; —; —; 4. VI 1951. a.

5115 TA ALKA

Kariste kolh., Viljandi raj. Must, 1946. a., Viljandi raj.

EMA 13346 TB Noora ISA 1216 TB Aali

151; 160; 180; 20; II; 5; 4; 6; —; —; 20. VII 1951. a.

5117 TA NOORA

«Külvaja» kolh., Viljandi raj. Kõrb, 1942. a., Viljandi raj.

EMA Tolli, kõrb T mära ISA 786 TB Niklus
EE T mära
EI 272 T Dollar

155; 166; 192; 21; I; 5; 7,5; 6; —; —; 12. VII 1951. a.
V 1947. a. kõrb täkk Valdu. Isa 1864 TB Hopa.

5119 TA HITI

«Külvaja» kolh., Viljandi raj. Punakimmel, 1943. a., Viljandi raj.

EMA 3118 TB Maari ISA 1224 TB Härm

154; 163; 196; 20,5; eliit; 7; 7,5; 7; —; —; 12. VII 1951. a.

5121 TA MILLA

«Sädeme» kolh., Viljandi raj. Must, 1946. a., Viljandi raj.

EMA 13344 TB Giiu ISA 188 E Mats

150; 158; 183; 19; II; 5; 3; 6; 2; —; 16. VII 1951. a.

5123 TA ULVE

Viljandi raj. Kõrb, 1948. a., Pärnu raj.

EMA Pilve, kõrb T mära ISA 1181 TA Uhtar
EE Alla, T mära
EI Pille, T täkk
EEE 1337 T Manona

157; 167; 188; 21; I; 6; 8; 6; —; —; 21. VI 1951. a.

5125 TA UHKI

Tuhalaane kolh., Viljandi raj. Kõrb, 1948. a., Viljandi raj.

EMA Tirka, raudjas T mära ISA 1179 TA Ugar
EE Kaara, T mära
EI 1498 TB Tarmo

152; 157; 180; 19; I; 5; 5; 6; —; —; 20. VIII 1951. a.

5127 TA MAIE

Kamara sovh., Viljandi raj. Raudjas, 1948. a., Viljandi raj.

EMA Miira, T māra ISA 1166 TB Mento

155; 165; 185; 20; I; 5; 6; 5; —; —; 11. VIII 1951. a.

5129 TA HELLA

«Olevi» kolh., Viljandi raj. Heleraudjas, 1946. a., Viljandi raj.

EMA 13982 TB Hara ISA 574 TB Välk

157; 163; 185; 21; I; 5; 6; 5; 2; 5; 15. VIII 1951. a.

5131 TA LENNA

Abja sovh., Viljandi raj. Heleraudjas, 1947. a., —

EMA T māra ISA 973 TA Lennuk

153; 160; 180; 20; I; 5; 5; 5; —; —; 28. IX 1951. a.

5133 TA HEERA

Abja sovh., Viljandi raj. Tumeraudjas, 1945. a., Viljandi raj.

EMA Elli, T māra ISA 1352 TB Hekk

152; 160; 185; 19; II; 5; 3; 4; —; —; 28. IX 1951. a.

5135 TA URBA

«Külvaja» kolh., Viljandi raj. Raudjas, 1944. a., Viljandi raj.

EMA T māra ISA 1271 TA Unnor

158; 163; 198; 21; I; 5; 5; 6; —; —; 12. VII 1951. a.

5137 TA HILKA

«Külvaja» kolh., Viljandi raj. Must, 1937. a., Pärnu raj.

EMA Talma, T māra ISA 332 T Horazius

156; 163; 195; 20; I; 5; 6; 5; —; —; 19. VII 1951. a.

5139 TA UDU

«Külvaja» kolh., Viljandi raj. Punane, 1947. a., Viljandi raj.

EMA Punane T māra ISA 1181 TA Uhtar

148; 155; 180; 20; II; 5; 3,5; 6; —; —; 26. VII 1951. a.

5141 TA HIRTI

«Külvaja» kolh., Viljandi raj. Heleraudjas, 1947. a., Viljandi raj.

EMA Hilka, T mära ISA 1334 TB Hunts

156; 160; 198; 21; I; 5; 8; 6; 2; —; 12. VII 1951. a.

5143 TA HOLLA

Kariste kolh., Viljandi raj. Heleraudjas, 1943. a., Viljandi raj.

EMA Herma, T mära ISA 332 T Horazius
EE T mära
EI 264 T Hops

153; 160; 182; 19,5; I; 5; 5; 6; —; —; 20. IX 1951. a.

5145 TA HAARA

Kariste kolh., Viljandi raj. Raudjas, 1942. a., Viljandi raj.

EMA Marta, raudjas T mära ISA 332 T Horazius

154; 161; 180; 20; I; 5; 5; 5; —; —; 5. VII 1951. a.
IV 1948. a. raudjas täkk Lembit. Isa 1227 TA Leigur.

5147 TA HIIA

Kariste kolh., Viljandi raj. Tumeraudjas, 1940. a., Viljandi raj.

EMA Mada, T mära ISA 332 T Horazius

151; 158; 182; 19,5; I; 5; 5; 5; —; —; 5. VII 1951. a.
3. VI 1950. a. raudjas mära Halli. Isa 1433 TA Haljas.

5149 TA ULLI

Kamara sovh., Viljandi raj. Hall, 1944. a., Viljandi raj.

EMA T mära ISA 1181 TA Uhtar

158; 165; 190; 21; I; 5; 8; 5; —; —; 11. VIII 1951. a.

5151 TA HULLA

Kamara sovh., Viljandi raj. Raudjas, 1946. a., Viljandi raj.

EMA Maie, T mära ISA 1868 TB Hunts

150; 154; 180; 19; II; 5; 3; 5; —; —; 11. VIII 1951. a.

5153 TA HOOLA

Kamara sovh., Viljandi raj. Tumeraudjas, 1947. a., Viljandi raj.

EMA T mära ISA 1868 TB Hunts

152; 157; 180; 19; I; 5; 4; 6; —; —; 11. VIII 1951. a.

5155 TA VÄLE

Kamara sovh., Viljandi raj. Kõrb, 1948. a., Viljandi raj.

EMA T mära ISA 2034 TB Villar

150; 161; 185; 20; I; 5; 5; 5; —; —; 11. VIII 1951. a.

5157 TA HELLE

Kamara sovh., Viljandi raj. Tumeraudjas, 1948. a., Viljandi raj.

EMA T mära ISA 2040 TB Hullar

150; 156; 180; 19; I; 5; 3; 5; —; —; 11. VIII 1951. a.

5159 TA HELME

Kamara sovh., Viljandi raj. Raudjas, 1941. a., Viljandi raj.

EMA T mära ISA 332 T Horazius

158; 168; 198; 21; I; 5; 5; 6; —; —; 5. VII 1951. a.

5161 TA GENTA

Kamara sovh., Viljandi raj. Raudjas, 1944. a., Viljandi raj.

EMA T mära ISA 1340 TB Gunnar

155; 164; 185; 20; II; 4; 4; 5; —; —; 5. VII 1951. a.

5163 TA HERKA

Kamara sovh., Viljandi raj. Raudjas linalakk, 1945. a., Viljandi raj.

EMA Viki, T mära ISA 1330 TB Herkules
EE T mära
EI 574 TB Välk

149; 155; 182; 19; II; 6; 3; 6; —; —; 4. VI 1951. a.
20. IV 1950. a. raudjas mära Hildon. Isa 1433 TA Haljas.

5165 TA LINDA

Kamara sovh., Viljandi raj. Raudjas, 1947. a., Viljandi raj.

EMA Lonny, T mära ISA 973 TA Lennuk

149; 162; 180; 20,5; II; 4; 3,5; 6; —; —; 4. VI 1951. a.

5167 TA LIIRA

Kamara sovh., Viljandi raj. Heleraudjas, 1946. a., Viljandi raj.

EMA Maara, T mära ISA 973 TA Lennuk

152; 162; 185; 20; II; 4; 6; 4; —; —; 1951. a.

TRU Raamatukogu

5169 TA ULLA

Kamara sovh., Viljandi raj. Heleraudjas, 1945. a., Viljandi raj.

EMA T mära ISA 1125 TA Ullar

154; 160; 182; 19,5; I; 5; 5; 6; —; —; 5. VII 1951. a.

5171 TA TILKA

Kariste kolh., Viljandi raj. Raudjas, 1940. a., Viljandi raj.

EMA T mära ISA 287 T Diltram

150; 161; 180; 19,5; I; 5; 5; 7; 2; 5; 21. IX 1951. a.
23. V 1950. a. kõrb mära Hita. Isa 1573 TA Aare.

5173 TA AALE

Kariste kolh., Viljandi raj. Must, 1942. a., Viljandi raj.

EMA T mära ISA 1216 TB Aali

152; 156; 180; 19,5; II; 4; 3; 5; —; —; 21. IX 1951. a.

5175 TA HASKI

Kariste kolh., Viljandi raj. Raudjas, 1947. a., Viljandi raj.

EMA Sibri, T mära ISA 1332 TB Harry

150; 160; 182; 19,5; I; 5; 5; 8; —; —; 21. IX 1951. a.

5177 TA GEIU

Karksi kolh., Viljandi raj. Raudjas, 1945. a., Viljandi raj.

EMA Maara, raudjas T mära ISA 1346 TB Gigant

149; 156; 180; 20; II; 4; 3,5; 4; —; —; 15. I 1951. a.

5179 TA AMBI

Karksi kolh., Viljandi raj. Raudjas, 1943.a., Viljandi raj.

EMA Noora, kõrb T mära ISA 1348 TB Arvi

152; 156; 181; 19,5; II; 6; 4; 6; —; —; 1951. a.

5181 TA AIKA

Karksi kolh., Viljandi raj. Punaraudjas, 1940. a., Viljandi raj.

EMA Miira, raudjas T mära ISA 1348 TB Arvi

154; 160; 192; 19; II; 5; 3; 6; —; —; 10. I 1951. a.

5183 TA MAJAK

Karksi kolh., Viljandi raj. Raudjas, 1938. a., Viljandi raj.

EMA Lonny, T mära ISA 540 TB Mainur

152; 160; 190; 20; II; 4; 6; 5; —; —; 16. I 1951. a.

5185 TA MAARE

Karksi kolh., Viljandi raj. Must, 1940. a., Viljandi raj.

EMA Hopa, T mära ISA 540 TB Mainur

156; 160; 191; 22; I; 5; 8; 5; —; —; 15. I 1951. a.

5187 TA MAARA

Karksi kolh., Viljandi raj. Kõrb, 1940. a., Viljandi raj.

EMA Lonni, T mära ISA 540 TB Mainur

158; 163; 182; 20; I; 5; 5; 6; —; —; 5. I 1951. a.

5189 TA GIIRA

Karksi kolh., Viljandi raj. Must, 1941. a., Viljandi raj.

EMA Milla, raudjas T mära ISA 746 TB Gumbo

154; 162; 183; 20; I; 5; 6; 7; —; —; 14. II 1951. a.

5191 TA AINI

Karksi kolh., Viljandi raj. Hall, 1941. a., Viljandi raj.

EMA Hoili, hall T mära ISA 1016 TB Ahur

158; 162; 190; 19,5; I; 5; 5; 6; —; —; 16. I 1951. a.

5193 TA MALLE

Karksi kolh., Viljandi raj. Kõrb, 1948. a., Viljandi raj.

EMA Ambi, T mära ISA 1736 TB Maidu
EE Noora, kõrb T mära
EI 1348 TB Arvi

152; 157; 182; 19; II; 6; 4; 5; —; —; 1951. a.

5195 TA MIIRI

Karksi kolh., Viljandi raj. Kõrb, 1948. a., Viljandi raj.

EMA Massa, kõrb T mära ISA 1736 TB Maidu

152; 154; 180; 19; II; 4; 3; 6; —; —; 5. V 1951. a.

5197 TA LEILI

Karksi kolh., Viljandi raj. Kõrb, 1944. a., Viljandi raj.

EMA Lulla, must T māra ISA 1071 TA Heki

156; 160; 192; 21; II; 4; 7; 5; —; —; 15. I 1951. a.

5199 TA NOORA

Karksi kolh., Viljandi raj. Kõrb, 1944. a., Viljandi raj.

EMA T māra ISA 1071 TA Heki

154; 158; 185; 20; II; 4; 6; 4; —; —; 17. I 1951. a.

5201 TA HIMMI

Abja sovh., Viljandi raj. Tumeraudjas, 1943. a., Viljandi raj.

EMA Noora, T māra ISA 322 T Helios

164; 168; 190; 21; I; 5; 8; 5; —; —; 18. XII 1950. a.

5203 TA TIIUK

Abja sovh., Viljandi raj. Kõrb, 1939. a., Viljandi raj.

EMA Põki, kõrb T māra ISA 353 TA Henkel
EE T māra
EI 287 T Diltram

148; 154; 182; 19,5; II; 5; 3,5; 5; —; —; 18. XII 1950. a.

5205 TA ASTI

Abja sovh., Viljandi raj. Kõrb, 1940. a., Viljandi raj.

EMA Kõrb T māra ISA 605 TA Arbo

160; 168; 185; 20; I; 6; 6; 6; —; —; 27. IX 1951. a.

5207 TA LONNY

Abja sovh., Viljandi raj. Kõrb, 1946. a., Viljandi raj.

EMA T māra ISA 973 TA Lennuk

158; 164; 190; 20,5; I; 5; 5; 6; —; —; 12. III 1951. a.

5209 TA LOORE

Abja sovh., Viljandi raj. Raudjas, 1947. a., Viljandi raj.

EMA Vilma, T māra ISA 973 TA Lennuk
EE Ella, T māra
EI 107 ER Omar

154; 165; 183; 20; I; 6; 6; 6; —; —; 26. IX 1951. a.

5211 TA LUMI

Abja sovh., Viljandi raj. Heleraudjas, 1948. a., Viljandi raj.

EMA Telli, T māra ISA 973 TA Lennuk

154; 164; 184; 20; I; 6; 6; 6; —; —; 26. IX 1951. a.

5213 TA ADMILLA

Abja sovh., Viljandi raj. Punakõrb, 1938. a., Viljandi raj.

EMA Miira, T māra ISA 798 TB Ado

148; 158; 185; 19,5; II; 5; 3; 5; —; —; 19. XII 1950. a.

5215 TA KÄRT

Abja sovh., Viljandi raj. Punaraudjas, 1941. a., Viljandi raj.

EMA Põki, raudjas T māra ISA 906 TB Karm
EE T māra
EI 287 T Diltram

150; 158; 183; 20; I; 5; 5; 5; —; —; 19. XII 1950. a.

5217 TA TOKSI

Abja sovh., Viljandi raj. Kõrb, 1945. a., Viljandi raj.

EMA Asti, T māra ISA 1184 TB Tärbi
EE Kõrb T māra
EI 605 TA Arbo

150; 156; 182; 19,5; II; 6; 4; 5; —; —; 26. IX 1951. a.

5219 TA AMBI

Abja sovh., Viljandi raj. Must, 1943. a., Viljandi raj.

EMA Põki, T māra ISA 1216 TB Aali
EE T māra
EI 287 T Diltram

148; 155; 180; 19; II; 5; 3; 5; —; —; 19. XII 1950. a.

5221 TA AILI

Abja sovh., Viljandi raj. Heleraudjas, 1946. a., Viljandi raj.

EMA Kai, T māra ISA 1216 TB Aali
EE Miira, T māra
EI 906 TB Karm

148; 158; 180; 19; II; 5; 3; 5; —; —; 27. IX 1951. a.

5223 TA AGLE

Abja sovh., Viljandi raj. Kõrb, 1944. a., Viljandi raj.

EMA Milli, T māra ISA 1216 TB Aali

157; 164; 184; 20; I; 5; 6; 5; —; —; 26. IX 1951. a.

5225 TA URVE

Abja sovh., Viljandi raj. Punaraudjas, 1946. a., Viljandi raj.

EMA Helge, T māra ISA 1860 TB Urmas

152; 159; 189; 20; I; 5; 6; 5; —; —; 10. III 1951. a.

5227 TA HILDE

Abja sovh., Viljandi raj. Raudjas, 1947. a., Viljandi raj.

EMA 5736 TB Tiiuk ISA 1601 TA Hopa

148; 155; 180; 19,5; II; 6; 3; 7; —; —; 4. XII 1950. a.

5229 TA ULLI

Rapla raj. Punane, V 1947. a., Rapla raj.

EMA Tutti, T māra ISA 1183 TA Uksu

149; 155; 181; 19,5; II; 4; 3; 4; 2; 3; 16. XII 1953. a.

5231 TA HELU

Valgu sovh., Rapla raj. Punane, 1946. a., Valgu sovh., Rapla raj.

EMA Miira, T māra ISA 317 T Hingstar

148; 153; 178; 20; II; 4; 3; 4; 2; 3; 16. XII 1953. a.

5233 TA TAHTI

Lenini-nim. kolh., Rapla raj. Punaraudjas, 12. V 1950. a., Lenini-nim. kolh., Rapla raj.

EMA 2415 TA Mirka ISA 1033 TA Tannur

155; 161; 190; 21,3; I; 6; 7,5; 6; —; —; 23. IX 1953. a.
11. V 1958. a. raudjas māra 12259 T Hahta. Isa 4378 TB Hango.
1951. a. Raplas noorhobuste näitusel II auhind;
1953. a. Lenini-nim. kolh., Rapla raj. noorhobuste näitusel I auhind.

5235 TA TOTI

Valgu sovh., Rapla raj. Raudjas, 4. V 1945. a., Rapla raj.

EMA Miira, raudjas T mära ISA 807 TA Tarku

161; 179; 203; 22; I; 5; 8; 7; 6; —; 8. IX 1953. a.
4. V 1954. a. punaraudjas mära 9757 TB Vaara. Isa 4144 TB Viljak.
16. XII 1954. a. Raplas veo- ja sõiduvõistlustel I—IV koht:
2000 m veo aeg 16.22,1;
2000 m sõidu aeg 6.23,5.
10. XII 1957. a. Raplas veo- ja sõiduvõistlustel:
2000 m veo aeg 17.47,6;
2000 m sõidu aeg 6.30,0.

5237 TA ULLA

Lenini-nim. kolh., Rapla raj. Punaraudjas, 1948. a., Rapla raj.

EMA Meta, kõrb T mära ISA 1183 TA Uksu
EE T mära
EI 210 T Miks

157; 166; 196; 20,5; eliit; 7; 7; 7; 2; —; 19. IX 1953. a.
27. III 1954. a. punaraudjas täkk 3145 TB Hirgu. Isa 2530 TB Heksur.

5239 TA URVE

Lahmuse aiandussovh., Viljandi raj. Kõrb, 8. VI 1950. a., Lahmuse aiandussovh., Viljandi raj.

EMA 15726 TB Astra ISA 1269 TA Ulbur

152; 158; 192; 20; I; 6; 6; 5; —; —; 21. XII 1953. a.

5241 TA LÄTI

Uusna sovh., Viljandi raj. Kõrb, 18. V 1943. a., Viljandi raj.

EMA Miira, T mära ISA 649 TA Loots

160; 168; 190; 21,5; I; 4; 9; 5; 2; 5; 24. XII 1953. a.
1949. a. raudjas mära 5247 TB Heidi. Isa 1343 TA Heldus;
1952. a. kõrb mära 8915 TB Hille. Isa 1343 TA Heldus.

5243 TA LABE

Uusna sovh., Viljandi raj. Punaraudjas, 1946. a., Uusna sovh., Viljandi raj.

EMA 3875 TA Toora ISA 1345 TA Laugur

154; 161; 198; 21; I; 6; 9; 6; 2; —; 24. XII 1953. a.
1950. a. raudjas mära 5249 TB Higla. Isa 1343 TA Heldus;
4. III 1954. a. punane mära 10085 TB Tagi. Isa 807 TA Tarku.

5245 TA UUDIS

Uusna sovh., Viljandi raj. Raudjas, 1949. a., Uusna sovh., Viljandi raj.

EMA Damara, T mära ISA 1367 TA Uhlar

150; 156; 185; 19,5; I; 6; 5; 5; 2; —; 24. XII 1953. a.

5247 TB HEIDI

Uusna sovh., Viljandi raj. Raudjas, 1949. a., Uusna sovh., Viljandi raj.

EMA 5241 TB Läti ISA 1343 TA Heldus

153; 158; 187; 20; I; 6; 6; 7; 2; —; 24. XII 1953. a.
2. VI 1956. a. raudjas mära 11163 T Hirve. Isa 348 T Halis.

5249 TB HIGLA

Uusna sovh., Viljandi raj. Raudjas, 1950. a., Uusna sovh., Viljandi raj.

EMA 5243 TB Labe ISA 1343 TA Heldus

152; 158; 188; 22; I; 6; 6,5; 6; 2; —; 24. XII 1953. a.
13. IV 1954. a. raudjas mära 10091 TB Hesta. Isa 4516 TB Helmo;
27. IV 1956. a. raudjas mära 11165 T Hirma. Isa 348 T Halis.

5251 TB HIIE

Uusna sovh., Viljandi raj. Kõrb, 1. V 1950. a., Uusna sovh., Viljandi raj.

EMA Miira, T mära ISA 1343 TA Heldus
EE T mära
EI 658 TB Hopak

152; 161; 190; 19,5; I; 6; 6; 7; 2; —; 24. XII 1953. a.

5253 TB HILJU

Uusna sovh., Viljandi raj. Raudjas, 17. VIII 1950. a., Uusna sovh., Viljandi raj.

EMA Salme, T mära ISA 1343 TA Heldus

151; 159; 196; 22; I; 5; 7; 7; 2; —; 24. XII 1953. a.
10. III 1954. a. punaraudjas mära 10089 TB Hetki. Isa 4516 TB Helmo.
1953. a. Uusnas noorhobuste näitusel I auhind.

5255 TB HILMA

Uusna sovh., Viljandi raj. Raudjas, 3. VII 1951. a., Uusna sovh., Viljandi raj.

EMA 2137 TA Ulla ISA 1343 TA Heldus

151; 154; 190; 20; I; 7; 7; 7; —; —; 24. XII 1953. a.
20. V 1957. a. raudjas mära 12143 T Herta. Isa 348 T Halis;
20. V 1958. a. raudjas mära 12311 T Herta. Isa 348 T Halis.

5257 TB HEIKA

Uusna sovh., Viljandi raj. Raudjas, 12. V 1951. a., Uusna sovh., Viljandi raj.

EMA 3877 TA Loora ISA 1343 TA Heldus

155; 155; 190; 20,25; eliit; 7; 8; 7; —; —; 24. XII 1953. a.
16. V 1955. a. punaraudjas mära 10941 TB Halge. Isa 348 T Halis;
21. V 1956. a. punaraudjas mära 11161 T Heli. Isa 348 T Halis.

5259 TB HELLES

Uusna sovh., Viljandi raj. Raudjas, 18. IV 1951. a., Uusna sovh., Viljandi raj.

EMA 13158 TB Aare ISA 1343 TA Heldus

149; 149; 184; 19; I; 7; 5; 7; —; —; 24. XII 1953. a.

5261 TB ULLI

Uusna sovh., Viljandi raj. Raudjas, 1949. a., Uusna sovh., Viljandi raj.

EMA 13158 TB Aare ISA 1261 TA Urnas

151; 155; 184; 20; I; 6; 5,5; 6; 2; —; 24. XII 1953. a.
31. V 1954. a. raudjas mära 10083 TB Tiksi. Isa 807 TA Tarku;
10. VI 1955. a. raudjas mära 11167 T Tota. Isa 807 TA Tarku.

5263 TB HILJA

Uusna sovh., Viljandi raj. Kimmel, 1949. a., Uusna sovh., Viljandi raj.

EMA Mea, T mära ISA 1343 TA Heldus

158; 168; 190; 21; I; 5; 8; 7; 4; —; 24. XII 1953. a.
29. VIII 1954. a. Viljandis veo- ja sõiduvõistlustel IX—X koht:
2000 m veo aeg 18.53,2;
2000 m sõidu aeg 6.08,7;
kaugusveos 156 m.

5265 TB ILME

Audru sovh., Pärnu raj. Raudjas, 1950. a., Audru sovh., Pärnu raj.

EMA Halli, kõrb T mära ISA 1033 TA Tannur

154; 159; 181; 21,5; I; 5; 6; 5; 5; —; 1. X 1953. a.
26. X 1957. a. Audrus veo- ja sõiduvõistlustel II—III koht:
2000 m veo aeg 18.55,5;
2000 m sõidu aeg 6.13,2;
kaugusveos 444 m.

5267 TB ASSI

Audru sovh., Pärnu raj. Kõrb, 1944. a., Audru sovh., Pärnu raj.

EMA Massa, kõrb T māra ISA 297 T Arut

153; 160; 185; 20; I; 5; 6; 5; 4; 6; 1. X 1953. a.
6. V 1952. a. kõrb täkk 2379 TB Harmak. Isa 2784 TB Harlak;
31. III 1953. a. kõrb māra Varna. Isa 1701 TA Varnas.
1957. a. Audrus veo- ja sõiduvõistlustel VIII koht:
2000 m veo aeg 21.14,5;
2000 m sõidu aeg 7.14,0;
kaugusveos 386 m.

5269 TB URVI

Audru sovh., Pärnu raj. Raudjas, 11. V 1950. a., Audru sovh., Pärnu raj.

EMA 13034 TB Age ISA 1561 TA Ulaan

156; 161; 187; 20,5; I; 7; 7; 6; 6; —; 1. IV 1953. a.
13. V 1958. a. raudjas māra 12473 T Huuri. Isa 2478 TB Helaat.

5271 TB TUTT

«Bolševiku» kolh., Viljandi raj. Tumeraudjas, 1951. a., «Bolševiku» kolh., Viljandi raj.

EMA 19076 TB Tuti ISA 1505 TA Tiiger

148; 150; 180; 21; I; 6; 5; 6; —; —; 27. I 1954. a.

5273 TB TERMA

«Bolševiku» kolh., Viljandi raj. Punaraudjas, 1951. a., «Bolševiku» kolh., Viljandi raj.

EMA 12346 TB Aare ISA 1505 TA Tiiger

148; 150; 182; 20; I; 6; 5; 7; —; —; 27. I 1954. a.

5275 TB TAANA

«Bolševiku» kolh., Viljandi raj. Tumeraudjas, 23. IV 1951. a., «Bolševiku» kolh., Viljandi raj.

EMA 15634 TB Lonni ISA 1505 TA Tiiger

150; 154; 180; 20; I; 6; 6; 5; —; —; 27. I 1954. a.

5277 TB TARJA

«Bolševiku» kolh., Viljandi raj. Raudjas, 1950. a., «Bolševiku» kolh., Viljandi raj.

EMA Holla, T māra ISA 1505 TA Tiiger

159; 161; 182; 19,5; I; 5; 5; 5; —; —; 27. I 1954. a.

5279 TB HANGA

«Tee Kommunismile» kolh., Rapla raj. Punaraudjas, 12. V 1947. a., Rapla raj.

EMA Viira, T māra ISA 1268 TB Hagu
EE Planka, T māra
EI 91 E Luks

160; 167; 186; 21; II; 4; 7,5; 4; 2; 5; 10. X 1953. a.

5281 TA HAITA

Heimtali sovh., Viljandi raj. Punaraudjas, 1950. a., Heimtali sovh., Viljandi raj.

EMA 13762 TB Hilma ISA 1872 TB Halu

152; 154; 189; 20,5; I; 7; 5; 5; 2; —; 1. XII 1953. a.

5283 TA HIPP

Heimtali sovh., Viljandi raj. Raudjas, 1950. a., Heimtali sovh., Viljandi raj.

EMA Asta, T māra ISA 1872 TB Halu

154; 157; 192; 20; I; 6; 6; 6; 2; —; 1. XII 1953. a.

5285 TB HITJA

Heimtali sovh., Viljandi raj. Punaraudjas, 1949. a., Heimtali sovh., Viljandi raj.

EMA 4494 TB Meia ISA 1872 TB Halu

150; 154; 191; 20,5; II; 5; 4; 4; 2; —; 1. XII 1953. a.

5287 TB HIIE

Heimtali sovh., Viljandi raj. Raudjas, 1949. a., Heimtali sovh., Viljandi raj.

EMA 13758 TB Haimi ISA 1872 TB Halu

159; 162; 190; 22,5; eliit; 7; 9,5; 7; 2; —; 1. XII 1953. a.

5289 TB HEPU

Heimtali sovh., Viljandi raj. Raudjas, 1949. a., Heimtali sovh., Viljandi raj.

EMA Asta, T māra ISA 1872 TB Halu

151; 155; 179; 20,5; II; 5; 3,5; 5; 2; —; 1. XII 1953. a.

5291 TB HELLE

Kodila sovh., Rapla raj. Kõrb, 1950. a., Kodila sovh., Rapla raj.

EMA Leki, T māra ISA 1463 TA Hannipal

160; 159; 205; 22; II; 3; 6; 4; 2; —; 27. X 1953. a.

5293 TB HARI

Kodila sovh., Rapla raj. Punane, 1950. a., Kodila sovh., Rapla raj.

EMA 14468 TB Hrilli ISA 1463 TA Hannipal

150; 157; 179; 19; II; 4; 3; 4; 2; —; 28. X 1953. a.

5295 TB HELDA

Kodila sovh., Rapla raj. Punane, 1950. a., Kodila sovh., Rapla raj.

EMA Manna, T māra ISA 1463 TA Hannipal

149; 157; 194; 20; II; 3; 3; 4; 2; —; 28. X 1953. a.

5297 TB ILLI

Oidremaa sovh., Pärnu raj. Punane, 12. IV 1951. a., Oidremaa sovh., Pärnu raj.

EMA Maia, T māra ISA Henno, T täkk
IE Norma, T māra
II 1654 TB Harti

158; 164; 188; 21; I; 5; 9,5; 8; —; —; 1. X 1953. a.

5299 TB LADNA

Oidremaa sovh., Pärnu raj. Punane, 4. V 1951. a., Oidremaa sovh., Pärnu raj.

EMA 11624 TB Gaida ISA 1129 TA Loos

148; 159; 173; 19,5; I; 6; 5,5; 7; —; —; 1. X 1953. a.

5301 TB LEEDI

Oidremaa sovh., Pärnu raj. Heleraudjas, 17. IV 1951. a., Oidremaa sovh., Pärnu raj.

EMA 15162 TB Lemmi ISA 1129 TA Loos

148; 157; 173; 19,5; I; 6; 5,5; 7; —; —; 1. X 1953. a.

5303 TB HOLLA

Kambja sovh., Tartu raj. Raudjas, 1950. a., Kambja sovh., Tartu raj.

EMA Pääsuke, raudjas T māra ISA 2478 TB Helaat

150; 155; 184; 18,5; II; 5; 3; 5; 2; —; 25. X 1953. a.

5305 TB SULE

Kambja sovh., Tartu raj. Raudjas, 1951. a., Tartu raj.

EMA T māra ISA T täkk

151; 156; 180; 19; I; 5; 6; 5; —; —; 25. X 1953. a.

5307 TB MIIRA

Kambja sovh., Tartu raj. Kõrb, 1949. a., —

EMA T mära ISA T täkk

160; 172; 184; 20; II; 4; 5; 5; 2; —; 25. X 1953. a.

5309 TB HELGE

Kambja sovh., Tartu raj. Raudjas, 1950. a., Kambja sovh., Tartu raj.

EMA 15026 TB Kulla ISA 2478 TB Helaat

147; 156; 177; 18,5; II; 5; 3; 5; 2; —; 25. X 1953. a.

5311 TB SILVA

Kambja sovh., Tartu raj. Kõrb, 1950. a., Lenini-nim. näidissovh., Tartu raj.

EMA Hele, raudjas T mära ISA 1247 TA Sulfan

152; 167; 182; 20; II; 4; 5; 5; 2; —; 25. X 1953. a.

5313 TB SETI

Kambja sovh., Tartu raj. Kõrb, 14. III 1951. a., Lenini-nim. näidissovh., Tartu raj.

EMA Rutt, must T mära ISA 1247 TA Sulfan

152; 153; 171; 19; II; 4; 3; 4; —; —; 25. X 1953. a.

5315 TB LOOSA

Kambja sovh., Tartu raj. Tumeraudjas, 23. V 1951. a., Kambja sovh., Tartu raj.

EMA Rebane, raudjas T mära ISA 1609 TA Lorup

146; 156; 182; 21; II; 5; 3; 5; —; —; 25. X 1953. a.

5317 TB AILI

Sassi-nim. sovh., Põlva raj. Punaraudjas, 1945. a., Sassi-nim. sovh., Põlva raj.

EMA Miira, punaraudjas T mära ISA 519 TA Artist

153; 154; 177; 19; II; 4; 3; 5; 2; 5; 21. X 1953. a.
8. V 1950. a. kõrb mära 5325 TB Linnu. Isa 2462 TB Lemmik;
15. IV 1951. a. kõrb mära Ginger. Isa 1944 TB Gaurdam;
12. III 1953. a. kõrb täkk Luukas. Isa 3104 TB Laurentsius.

5319 TB LEEDI

Sassi-nim. sovh., Põlva raj. Kõrb, 3. IV 1948. a., Põlva raj.

EMA 1659 E Algi ISA 2462 TB Lemmik

153; 157; 180; 19,2; II; 4; 3; 6; 2; —; 21. X 1953. a.
20. V 1953. a. raudjas mära 10599 TB Guule. Isa 1450 TB Guno.

5321 TB KAISA

Sassi-nim. sovh., Põlva raj. Tumekõrb, 1949. a., Sassi-nim. sovh., Põlva raj.

EMA 1934 TB Aivi-Nee ISA 1678 TB Kunda

153; 163; 184; 20; I; 5; 6; 6; 2; —; 21. X 1953. a.
7. V 1953. a. raudjas mära Leegi. Isa 3104 TB Laurentsius.

5323 TB LOTE

Sassi-nim. sovh., Põlva raj. Kõrb, 1950. a., Sassi-nim. sovh., Põlva raj.

EMA Muki, kõrb T mära ISA 2462 TB Lemmik

163; 165; 191; 22,5; II; 4; 9; 5; —; —; 21. X 1953. a.

5325 TB LINNU

Sassi-nim. sovh., Põlva raj. Kõrb, 8. V 1950. a., Sassi-nim. sovh., Põlva raj.

EMA Aili, T mära ISA 2462 TB Lemmik
EE T mära
EI 519 TA Artist

152; 156; 177; 20; II; 5; 3; 5; 2; —; 21. X 1953. a.

5327 TB HILLA

Hõreda sovh., Rapla raj. Kõrb, 1950. a., Hõreda sovh., Rapla raj.

EMA Senta, T mära ISA 2010 TB Hoomer

151; 157; 184; 21; II; 3; 4; 4; 2; —; 29. X 1953. a.

5329 TB HASTA

Hõreda sovh., Rapla raj. Raudjas, 1951. a., Hõreda sovh., Rapla raj.

EMA Aida, T mära ISA 3508 TB Vello

153; 159; 179; 20,5; II; 3; 6,5; 4; 2; —; 29. X 1953. a.

5331 TB HALMA

Hõreda sovh., Rapla raj. Kõrb, 1949. a., Hõreda sovh., Rapla raj.

EMA Aida, T mära ISA 2010 TB Hoomer

156; 162; 188; 21; II; 3; 6; 4; 2; —; 29. X 1953. a.

5333 TB HULDA-TUTTI

Hõreda sovh., Rapla raj. Kõrb, 1945. a., Hõreda sovh., Rapla raj.

EMA Tindi, T mära ISA 1153 TA Herkul

165; 169; 201; 22,5; I; 6; 9; 6; 2; —; 29. X 1953. a.

5335 TB HARKA

Hõreda sovh., Rapla raj. Punane, 1950. a., Hõreda sovh., Rapla raj.

EMA Aida, T māra ISA 2010 TB Hoomer

149; 153; 178; 19,5; II; 3; 3; 4; 2; —; 29. X 1953. a.

5337 TB SUSKU

Hõreda sovh., Rapla raj. Kõrb, 1945. a. Hõreda sovh., Rapla raj.

EMA Tiksu, T māra ISA 1087 TA Sanno

161; 173; 201; 24,5; II; 4; 9; 4; 2; —; 29. X 1953. a.

5339 TB GERTA-VIRKU

Hõreda sovh., Rapla raj. Kõrb, 1948. a., Hõreda sovh., Rapla raj.

EMA Veera, T māra ISA 1258 TB Grenader

151; 172; 194; 22; I; 5; 5; 6; 2; —; 29. X 1953. a.

5341 TB URVA-MAIKA

Hõreda sovh., Rapla raj. Punane linalakk, 1950. a., Hõreda sovh., Rapla raj.

EMA Malva, T māra ISA 875 TA Urko

150; 162; 185; 21,5; I; 5; 5; 5; 2; —; 29. X 1953. a.

5343 TB UUDIS-LEMMIK

Hõreda sovh., Rapla raj. Punane linalakk, 1945. a., Hõreda sovh., Rapla raj.

EMA Irma, T māra ISA 875 TA Urko

151; 162; 185; 22; I; 5; 5; 7; 2; —; 29. X 1953. a.

5345 TB LONNA

Pärivere sovh., Pärnu raj. Raudjas, 6. V 1949. a., Pärnu raj.

EMA Maara, T māra ISA 1129 TA Loos

152; 162; 184; 19; II; 4; 3; 3; —; —; 3. II 1954. a.

5347 TB LUTI

ETKVL-i Põltsamaa Põllumajanduskombinaat, Jõgeva raj. Punaraudjas, 24. IV 1951. a., ETKVL-i Põltsamaa Põllumajanduskombinaadis, Jõgeva raj.

EMA 11242 TB Holla ISA 1021 TA Lembo

148; 157; 182; 19,75; II; 7; 3,5; 7; —; —; 10. II 1954. a.

5349 TB HIRŠA

Paala kolh., Viljandi raj. Kõrb, 29. IV 1950. a., Paala kolh., Viljandi raj.

EMA 1975 E Riinu ISA 753 TA Halivat

152; 156; 185; 19,5; II; 5; 4; 6; —; —; 11. II 1954. a.

5351 TB ULDA

«Edasi» kolh., Viljandi raj. Raudjas, 7. V 1950. a., «Edasi» kolh., Viljandi raj.

EMA 3705 TA Laari ISA 1185 TA Uuras

150; 154; 177; 19,5; II; 6; 3; 4; —; —; 10. II 1954. a.

5353 TB UUDIS

«Edasi» kolh., Viljandi raj. Raudjas, 12. VII 1949. a., «Edasi» kolh., Viljandi raj.

EMA 3881 TA Urma ISA 1185 TA Uuras

148; 150; 178; 19,5; II; 5; 2; 4; —; —; 10. II 1954. a.

5355 TB ARMA

«Sangari» kolh., Viljandi raj. Kõrb, 1947. a., Viljandi raj.

EMA Punane T mära ISA 1728 TB Agi

153; 156; 188; 19,5; II; 5; 5; 4; —; —; 11. II 1954. a.

5357 TB LILLU

«Koidu» kolh., Viljandi raj. Tumeraudjas, VII 1949. a., «Koidu» kolh., Viljandi raj.

EMA 11856 TB Alle ISA 1367 TA Uhlar

151; 153; 178; 19,5; II; 4; 2; 4; —; —; 10. II 1954. a.

5359 TB SILVA

«Töö» kolh., Viljandi raj. Punaraudjas, 1951. a., «Töö» kolh., Viljandi raj.

EMA 17622 TB Horma ISA 2718 TB Sektor

148; 150; 177; 19; II; 5; 3; 4; —; —; 12. II 1954. a.

5361 TB TIIU

Vigala kolh., Rapla raj. Kõrb, 18. IV 1950. a., Rapla raj.

EMA 3985 TA Molli ISA 1527 TA Tuusler

154; 160; 188; 19,5; II; 6; 4; 5; —; —; 6. II 1954. a.

5363 TB TUULE

Vigala kolh., Rapla raj. Raudjas, 12. IV 1950. a., Vigala kolh., Rapla raj.

EMA 12818 TB Hella ISA 1527 TA Tuusler

149; 155; 180; 19,5; II; 5; 3; 5; —; —; 6. II 1954. a.

5365 TB VALMI

Soosaare kolh., Viljandi raj. Raudjas, 24. V 1949. a., Viljandi raj.

EMA Kanni, punakimmel T māra ISA 1257 TA Villur

148; 155; 180; 19,5; II; 5; 3,5; 4; —; —; 11. II 1954. a.

5367 TB HALTA

Soosaare kolh., Viljandi raj. Tumeraudjas, 1950. a., Viljandi raj.

EMA 15748 TB Ulda ISA 658 TB Hopak

153; 158; 180; 19,5; II; 5; 3,5; 5; —; —; 1954. a.

5369 TB LEEDI

Lenini-nim. kolh., Jõgeva raj. Raudjas, 1948. a., Jõgeva raj.

EMA 4358 TB Kalla ISA 1021 TA Lembo

153; 157; 182; 20; II; 5; 5; 4; —; —; 10. II 1954. a.

5371 TB LULLI

«Sädeme» kolh., Paide raj. Punaraudjas, 1950. a., «Sädeme» kolh., Paide raj.

EMA 19232 TB Valli ISA 1021 TA Lembo

148; 157; 180; 20; II; 5; 3; 4; —; —; 1954. a.

5373 TB URVE

«Sädeme» kolh., Paide raj. Raudjas, 28. V 1950. a., «Sädeme» kolh., Paide raj.

EMA Tiiu, T māra ISA 2712 TB Umbar
EE Manna, T māra
EI 575 TA Tugev

150; 155; 180; 19, II; 4; 3; 4; —; —; 10. II 1954. a.

5375 TB LEEDI

Lillevere-nim. kolh., Jõgeva raj. Kõrb, 24. IV 1951. a., Lillevere-nim. kolh., Jõgeva raj.

EMA 9616 TB Hesta ISA 1021 TA Lembo

148; 155; 178; 19,5; II; 5; 3; 4; —; —; 1954. a.

5377 TB LAIMA

Lenini-nim. kolh., Jõgeva raj. Raudjas, 24. V 1949. a., Lenini-nim. kolh., Jõgeva raj.

EMA Kibi, T mära
EE Manna, T mära
EI 171 T Karuso

ISA 1021 TA Lembo

151; 158; 185; 19,5; II; 3; 4; 6; —; —; 10. II 1954. a.

5379 TB SENNA

«Töö» kolh., Viljandi raj. Punaraudjas, 1951. a., «Töö» kolh., Viljandi raj.

EMA 20134 TB Mintsi

ISA 2718 TB Sektor

147; 149; 175; 19; II; 5; 2; 3; —; —; 12. II 1954. a.

5381 TB SAARA

«Töö» kolh., Viljandi raj. Raudjas, 1951. a., «Töö» kolh., Viljandi raj.

EMA 15574 TB Heera

ISA 2718 TB Sektor

148; 150; 180; 19; II; 5; 3; 3; —; —; 12. II 1954. a.

5383 TB CULLI

«Majaka» kolh., Paide raj. Kõrb, 10. V 1950. a. Paide raj.

EMA 11466 TB Milli

ISA 1178 TB Carsi

152; 157; 188; 19,5; I; 6; 5; 6; —; —; 18. II 1954. a.

5385 TB TULLA

«Majaka» kolh., Paide raj. Raudjas, 19. V 1950. a., «Majaka» kolh., Paide raj.

EMA 13424 TB Heddi

ISA 826 TB Terra

154; 161; 190; 20,5; I; 5; 7; 5; 8; —; 18. II 1954. a.
1957. a. Koerus veo- ja sõiduvõistlustel:
2000 m veo aeg 15.20,0;
2000 m sõidu aeg 5.48,3;
kaugusveos 433 m.
1957. a. Järva-Jaanis veo- ja sõiduvõistlustel:
2000 m veo aeg 17.01,0;
2000 m sõidu aeg 6.07,0.

5387 TB CAARE

«Majaka» kolh., Paide raj. Raudjas, 27. IV 1950. a., Paide raj.

EMA 19648 TB Kulla

ISA 1178 TB Carsi

153; 158; 192; 20; I; 5; 6; 5; —; —; 18. II 1954. a.

5389 TB HELGI

Kaiu kolh., Rapla raj. Raudjas, 12. IV 1950. a., Kaiu kolh., Rapla raj.

EMA 15124 TB Siira ISA 755 TA Hümar

151; 155; 181; 21; I; 6; 6,5; 5; —; —; 10. XII 1953. a.
1951. a. Juurus noorhobuste näitusel II auhind;
1953. a. Raplas noorhobuste näitusel I auhind.

5391 TB HALDI

Lenini-nim. kolh., Rapla raj. Raudjas, 2. I 1951. a., Tori näidissovh., Pärnu raj.

EMA 4139 TA Uta ISA 1553 TA Halvak

148; 154; 179; 20; II; 6; 3,5; 7; —; —; 6. XII 1953. a.
1952. a. Raplas noorhobuste näitusel III auhind;
1953. a. Raplas noorhobuste näitusel I auhind.

5393 TB USKA

Lenini-nim. kolh., Rapla raj. Kõrb, 8. IV 1951. a., Lenini-nim. kolh., Rapla raj.

EMA Massa, T mära ISA 1143 TA Uhas

152; 154; 182; 19,5; I; 5; 7; 6; 5; —; 6. X 1953. a.
17. V 1960. a. raudjas mära 12777 T Luksa. Isa 3383 TB Lootus.
1957. a. Raplas veo- ja sõiduvõistlustel:
2000 m veo aeg 17.57,8;
2000 m sõidu aeg 6.39,2;
kaugusveos 438 m.

5395 TB HURMI

Kaiu kolh., Rapla raj. Kõrb, 24. IV 1950. a., Kaiu kolh., Rapla raj.

EMA Nelli, T mära ISA 755 TA Hümar

151; 158; 186; 21; I; 5; 6,5; 6; —; —; 10. XII 1953. a.

5397 TB HELDI

Kaiu kolh., Rapla raj. Kõrb, 24. V 1950. a., Kaiu kolh., Rapla raj.

EMA 3504 TB Veera ISA 755 TA Hümar

150; 156; 185; 20; I; 6; 5,5; 6; —; —; 10. XII 1953. a.

5399 TB HEERA

Kaiu kolh., Rapla raj. Kõrb, 2. IV 1950. a., Kaiu kolh., Rapla raj.

EMA 20318 TB Uigo ISA 755 TA Hümar

152; 158; 183; 20; I; 6; 6; 7; —; —; 10. XII 1953. a.
1953. a. Raplas noorhobuste näitusel III auhind.

5401 TB HUTI

Kaiu kolh., Rapla raj. Must, VI 1950. a., Kaiu kolh., Rapla raj.

EMA 20332 TB Unna ISA 755 TA Hümar

153; 160; 185; 20; I; 6; 6; 6; —; —; 10. XII 1953. a.
1951. a. Juurus noorhobuste näitusel II auhind;
1953. a. Raplas noorhobuste näitusel I auhind.

5403 TB HULDA

Kaiu kolh., Rapla raj. Kõrb, 9. IV 1950. a., Rapla raj.

EMA Must T mära ISA 755 TA Hümar

150; 161; 182; 21; II; 4; 5; 6; —; —; 10. XII 1953. a.
1953. a. Raplas noorhobuste näitusel II auhind.

5405 TB HEDA

Kaiu kolh., Rapla raj. Kõrb, 30. III 1950. a., Rapla raj.

EMA 3510 TB Asta ISA 755 TA Hümar

152; 157; 183; 20; II; 4; 6; 6; —; —; 10. XII 1953. a.
1953. a. Raplas noorhobuste näitusel III auhind.

5407 TB TUKSA

Hõreda sovh., Rapla raj. Kõrb, 12. X 1949. a., Hõreda sovh., Rapla raj.

EMA Toksi, kimmel T mära ISA 2266 TB Tukat

152; 160; 188; 20; I; 5; 6; 7; 2; —; 18. XI 1953. a.
1951. a. Raplas noorhobuste näitusel II koht.

5409 TB KAARI

Hõreda sovh., Rapla raj. Punane, 4. V 1950. a., Hõreda sovh., Rapla raj.

EMA Tooni, T mära ISA 2652 TB Kumar

151; 156; 184; 20,5; I; 5; 6; 7; —; —; 18. XI 1953. a.
1953. a. Juurus noorhobuste näitusel I auhind.

5411 TB KALDI

Hõreda sovh., Rapla raj. Raudjas, 27. V 1951. a., Hõreda sovh., Rapla raj.

EMA 3819 TA Jorta ISA 2652 TB Kumar

149; 157; 174; 20; II; 4; 5; 6; —; —; 18. XI 1953. a.
1953. a. Juurus noorhobuste näitusel III auhind.

5413 TB KERDI

Hõreda sovh., Rapla raj. Must, 6. V 1951. a., Hõreda sovh., Rapla raj.

EMA Miira, T māra ISA 2652 TB Kumar

147; 155; 178; 19; II; 4; 4; 5; —; —; 18. XI 1953. a.
1953. a. Juurus noorhobuste näitusel II auhind.

5415 TB KATTI

Hõreda sovh., Rapla raj. Punaraudjas, 18. IV 1951. a., Hõreda sovh., Rapla raj.

EMA 2994 TB Silla ISA 2652 TB Kumar

148; 154; 180; 19,5; I; 5; 5; 6; —; —; 18. XI 1953. a.
1953. a. Juurus noorhobuste näitusel II auhind.

5417 TB URGE

«Võidu» kolh., Rapla raj. Kõrb, 12. V 1950. a., «Võidu kolh., Rapla raj.

EMA 20736 TB Tegla ISA 875 TA Urko

152; 164; 185; 22; I; 6; 6,5; 6; —; —; 8. XII 1953. a.

5419 TB URVE

«Võidu» kolh., Rapla raj. Raudjas, 10. V 1950. a., «Võidu» kolh., Rapla raj.

EMA Totti, T māra ISA 875 TA Urko

150; 156; 182; 21; II; 4; 5; 5; 6; —; 1953. a.
1957. a. Raplas veo- ja sõiduvõistlustel:
2000 m veo aeg 17.01,8;
2000 m sõidu aeg 6.34,2;
kaugusveos 385 m.
1957. a. Raplas veo- ja sõiduvõistlustel:
2000 m veo aeg 17.53,9;
2000 m sõidu aeg 6.57,2.

5421 TB UHTI

«Võidu» kolh., Rapla raj. Raudjas, 25. VI 1950. a., «Võidu» kolh., Rapla raj.

EMA 1771 TA Joora ISA 875 TA Urko

150; 156; 180; 19; I; 6; 5; 6; —; —; 8. XII 1953. a.
1953. a. Juurus noorhobuste näitusel II auhind.

5423 TB ULLA

«Võidu» kolh., Rapla raj. Must, 5. V 1950. a., «Võidu» kolh., Rapla raj.

EMA Kimmel T māra ISA 875 TA Urko

153; 160; 184; 20,5; I; 5; 7; 5; 4; —; 8. XII 1953. a.
27. III 1954. a. kõrb täkk 3869 TB Hallur. Isa 4610 TB Hambur;
28. VI 1956. a. must täkk 4203 TB Häire. Isa 4610 TB Hambur.
1953. a. Juurus noorhobuste näitusel II auhind.
16. XII 1954. a. Raplas veo- ja sõiduvõistlustel IX koht:
2000 m veo aeg 18.10,0;
2000 m sõidu aeg 7.07,0.
10. XII 1957. a. Raplas veo- ja sõiduvõistlustel:
2000 m veo aeg 18.59,0;
2000 m sõidu aeg 7.07,0.

5425 TB MALLE

«Punase Tähe» kolh., Rapla raj. Must, 1950. a., «Punase Tähe» kolh., Rapla raj.

EMA Asta, T māra ISA 639 TA Marnu
EE Kindlaks määramata
EI 1200 TB Arvel

152; 159; 185; 21,5; I; 5; 6,5; 5; —; —; 15. IX 1953. a.

5427 TB VABU

«Tee Kommunismile» kolh., Rapla raj. Punaraudjas, 13. IV 1950. a., Tori näidissovh., Pärnu raj.

EMA 1690 TB Halda ISA 571 TA Virk

152; 160; 182; 21; I; 7; 6,5; 7; —; —; 14. X 1953. a.

5429 TB TAGI

«Tee Kommunismile» kolh., Rapla raj. Raudjas, 30. IV 1950. a., «Tee Kommunismile» kolh., Rapla raj.

EMA 2097 TA Haida ISA 1033 TA Tannur

148; 154; 180; 21,5; II; 6; 4,5; 6; —; —; 3. IV 1953. a.
10. VI 1960. a. raudjas māra 13037 T Hilge. Isa Hunor, T täkk;
5. V 1957. a. raudjas māra 12793 T Ulli. Isa 1397 TA Uku.

5431 TB UHURLE

«Tee Kommunismile» kolh., Rapla raj. Raudjas, 30. XII 1950. a., Tori näidissovh., Pärnu raj.

EMA 2296 TB Leidulaps ISA 1625 TA Uhur

148; 153; 176; 20; II; 6; 3,5; 5; —; —; 14. X 1953. a.

5433 TB UILA

«Tee Kommunismile» kolh., Rapla raj. Punaraudjas, 1950. a., Tori näidissovh., Pärnu raj.

EMA 15920 TB Teila ISA 1143 TA Uhas

150; 161; 182; 21; I; 7; 5; 6; —; —; 3. IV 1953. a.
1951. a. Raplas noorhobuste näitusel III auhind;
1953. a. «Tee Kommunismile» kolh., Rapla raj. noorhobuste näitusel II auhind.

5435 TB VALLA

«Tee Kommunismile» kolh., Rapla raj. Punane, 4. IV 1950. a., Kehtna näidissovh., Rapla raj.

EMA 3663 TA Taufe ISA 1151 TA Viks

151; 157; 185; 20; I; 7; 5; 7; —; —; 14. X 1953. a.
27. V 1955. a. punaraudjas mära 10533 TB Hirta. Isa 4912 TB Hasko.

5437 TB HELI

«Tee Kommunismile» kolh., Rapla raj. Kõrb, 11. III 1951. a., Kehtna näidissovh., Rapla raj.

EMA 3557 TA Selma ISA 1156 TB Hasmur

152; 156; 182; 20,5; I; 7; 7,5; 7; —; —; 14. X 1953. a.
13. IV 1956. a. kõrb täkk 4089 TB Hirpo. Isa 4912 TB Hasko;
24. IV 1958. a. raudjas mära 12267 T Liia. Isa 3270 TB Leidus.

5439 TB ULDA

«Tee Kommunismile» kolh., Rapla raj. Raudjas, 14. I 1951. a., Tori näidissovh., Pärnu raj.

EMA 12772 TB Hildi ISA 1143 TA Uhas

150; 155; 178; 18,5; I; 7; 5; 6; —; —; 14. X 1953. a.
1953. a. «Tee Kommunismile» kolh., Rapla raj. noorhobuste näitusel III auhind.

5441 TB UULI

Lenini-nim. kolh., Rapla raj. Punaraudjas, 25. V 1951. a., Lenini-nim. kolh., Rapla raj.

EMA Manna, T mära ISA 1143 TA Uhas

150; 155; 173; 19,5; I; 6; 5; 6; —; —; 4. XII 1953. a.

5443 TB UKSI

Lenini-nim. kolh., Rapla raj. Raudjas, 2. IV 1951. a., Lenini-nim. kolh., Rapla raj.

EMA 20666 TB Miilu ISA 1143 TA Uhas

150; 160; 180; 20; I; 6; 6; 6; —; —; 4. XII 1953. a.

5445 TB ULDA

Lenini-nim. kolh., Rapla raj. Punane, 26. III 1951. a., Lenini-nim. kolh., Rapla raj.

EMA 16834 TB Manna ISA 1143 TA Uhas

152; 158; 183; 19,5; I; 6; 5; 7; 8; —; 4. XII 1953. a.
7. IX 1954. a. Raplas veo- ja sõiduvõistlustel VII koht:
2000 m veo aeg 18.41,8;
2000 m sõidu aeg 5.56,8;
kaugusveos 259 m.
16. XII 1954. a. Raplas veo- ja sõiduvõistlustel II—VI koht:
2000 m veo aeg 16.14,0;
2000 m sõidu aeg 5.44,0.

5447 TB URMI

Lenini-nim. kolh., Rapla raj. Punaraudjas, 1. V 1951. a., Lenini-nim. kolh., Rapla raj.

EMA 20646 TB Meeli ISA 1143 TA Uhas

151; 161; 180; 20; I; 7; 6,5; 7; —; —; 4. XII 1953. a.

5449 TB ULLA

Lenini-nim. kolh., Rapla raj. Punaraudjas, 3. V 1951. a., Lenini-nim. kolh., Rapla raj.

EMA 4597 TA Sõidu ISA 1143 TA Uhas

148; 153; 181; 20; I; 5; 5; 6; —; —; 4. XII 1953. a.

5451 TB ULLI

Lenini-nim. kolh., Rapla raj. Raudjas, 8. IV 1951. a., Lenini-nim. kolh., Rapla raj.

EMA 20652 TB Minni ISA 1143 TA Uhas

149; 154; 178; 19; II; 5; 4; 6; —; —; 4. XII 1953. a.
1953. a. Raplas noorhobuste näitusel III auhind.

5453 TB HALPI

Kehtna näidissovh., Rapla raj. Kõrb, 4. VI 1951. a., Kehtna näidissovh., Rapla raj.

EMA 3550 TB Miira ISA 1156 TB Hasmur

147; 156; 178; 20,5; I; 6; 5; 6; —; —; 15. X 1953. a.

5455 TB HEELA

Kehtna näidissovh., Rapla raj. Kõrb, 11. VI 1950. a., Kehtna näidissovh., Rapla raj.

EMA Mooni, T mära ISA 1156 TB Hasmur

156; 160; 180; 19,5; I; 5; 3,5; 6; —; —; 15. X 1953. a.
1953. a. Lenini-nim. kolh., Rapla raj. noorhobuste näitusel III auhind.

5457 TB VIKI

Kehtna näidissovh., Rapla raj. Kõrb, 1948. a., Rapla raj.

EMA Tiks, T mära ISA 1151 TA Viks

153; 162; 185; 19,75; I; 5; 6; 6; 2; —; 15. X 1953. a.

5459 TB VIIE

Kehtna näidissovh., Rapla raj. Kõrb, 1949. a., Kehtna näidissovh., Rapla raj.

EMA Manna, T mära ISA 1151 TA Viks

156; 165; 190; 20,25; I; 5; 6; 5; 2; —; 15. X 1953. a.

5461 TB VIKSI

Kehtna näidissovh., Rapla raj. Kõrb, 1941. a., Rapla raj.

EMA Miira, T mära ISA 1151 TA Viks

158; 163; 191; 29; I; 5; 6; 6; 2; 2; 15. X 1953. a.
1951. a. kõrb mära Teesi. Isa 1156 TB Hasmur;
1952. a. raudjas täkk Urban. Isa 1497 TA Uba;
25. V 1954. a. raudjas täkk 4303 TB Uhas. Isa 1497 TA Uba.

5463 TB VIMBI

Kehtna näidissovh., Rapla raj. Punaraudjas, 18. V 1950. a., Kehtna näidissovh., Rapla raj.

EMA Getta, T mära ISA 1151 TA Viks

154; 164; 182; 20; II; 4; 7; 5; —; —; 15. X 1953. a.
1953. a. Lenini-nim. kolh., Rapla raj. noorhobuste näitusel III auhind.

5465 TB UIDO

«Koidu» kolh., Rapla raj. Raudjas, IV 1950. a., «Koidu» kolh. Rapla raj.

EMA 1960 E Pildi ISA 875 TA Urko

149; 158; 180; 19,5; II; 3; 3,5; 6; —; —; 19. X 1953. a.
1953. a. Juurus noorhobuste näitusel III auhind.

5467 TB TAIE

«Koidu» kolh., Rapla raj. Kõrb, V 1950. a., «Koidu» kolh., Rapla raj.

EMA Vink, T mära ISA 807 TA Tarku

158; 163; 190; 22; I; 5; 9; 6; —; —; 19. X 1953. a.
1953. a. Juurus noorhobuste näitusel I auhind.

5469 TB TAISA

«Koidu» kolh., Rapla raj. Kõrb, V 1950. a., «Koidu» kolh., Rapla raj.

EMA Tiia, T mära ISA 807 TA Tarku

149; 149; 178; 19,5; II; 4; 3,5; 6; —; —; 19. X 1953. a.

5471 TB UNDA

«Bolševiku» kolh., Rapla raj. Punaraudjas, 31. III 1951. a., Rapla raj.

EMA 19830 TB Ganni ISA 2994 TB Ulbak

146; 152; 171; 19; II; 6; 3,5; 6; —; —; 4. X 1953. a.

5473 TB ULLI

«Bolševiku» kolh., Rapla raj. Kõrb, 13. IV 1951. a., Rapla raj.

EMA Manna, T mära ISA 2994 TB Ulbak
EE Gingo, T mära
EI 571 TA Virk

153; 163; 180; 19,75; I; 5; 5; 7; —; —; 4. X 1953. a.
25. IV 1955. a. kõrb täkk 3551 TB Lord. Isa 649 TA Loots.

5475 TB VANDA

«Bolševiku» kolh., Rapla raj. Kõrb, 1948. a., «Bolševiku» kolh., Rapla raj.

EMA 14486 TB Duika ISA 1149 TA Valts

153; 167; 192; 20,5; I; 6; 6,5; 6; 4; —; 18. IX 1954. a.
17. IV 1952. a. kõrb täkk 2351 TB Ummur. Isa 2994 TB Ulbak;
1. III 1953. a. punaraudjas mära 7733 TB Uini. Isa 2994 TB Ulbak;
29. III 1954. a. raudjas täkk 3131 TB Hermo. Isa 4594 TB Harte.
16. XII 1954. a. Raplas veo- ja sõiduvõistlustel XI koht:
2000 m veo aeg 18.59,6;
2000 m sõidu aeg 7.48,9.

5477 TB TEEVI

«Bolševiku» kolh., Rapla raj. Kõrb, 30. IV 1950. a., «Bolševiku» kolh., Rapla raj.

EMA 3456 TB Haida ISA 1033 TA Tannur

155; 167; 194; 21; eliit; 7; 7; 7; —; —; 4. X 1953. a.
20. IV 1954. a. kõrb mära 9839 TB Liiri. Isa 649 TA Loots;
12. I 1956. a. raudjas täkk 4097 TB Halvar. Isa 1837 TB Ulmak.
1951. a. Raplas noorhobuste näitusel III auhind;
1952. a. Raplas noorhobuste näitusel I auhind;
1953. a. «Tee Kommunismile» kolh., Rapla raj. noorhobuste näitusel I auhind.

5479 TB TEHTI

«Bolševiku» kolh., Rapla raj. Must, 6. V 1950. a., «Bolševiku» kolh., Rapla raj.

EMA 12702 TB Valli ISA 1033 TA Tannur

155; 162; 193; 21; I; 6; 8; 6; —; —; 4. X 1953. a.
2. III 1954. a. kõrb täkk 3353 TB Lanz. Isa 649 TA Loots;
3. III 1955. a. tumekõrb täkk 3861 TB Harti. Isa 4594 TB Harte;
7. V 1956. a. kõrb täkk 4291 TB Hullar. Isa 1695 TA Haigur;
19. IV 1959. a. kõrb mära 12535 T Lemmik. Isa 2001 TA Luhar.
1953. a. Raplas noorhobuste näitusel I auhind.

5481 TB TAIMI

«Bolševiku» kolh., Rapla raj. Kõrb, 16. V 1950. a., «Bolševiku» kolh., Rapla raj.

EMA 15896 TB Taini ISA 2768 TB Tuljak

150; 155; 178; 20,5; II; 5; 3,5; 6; —; —; 4. X 1953. a.

5483 TB ULBI

«Bolševiku» kolh., Rapla raj. Raudjas, 4. V 1951. a., Rapla raj.

EMA Lonni, T mära ISA 2994 TB Ulbak

148; 154; 173; 20; I; 5; 5; 5; —; —; 4. X 1953. a.
15. V 1955. a. raudjas täkk 4055 TB Lippur. Isa 649 TA Loots.

5485 TB URVE

«Bolševiku» kolh., Rapla raj. Punane, 14. IV 1951. a., Rapla raj.

EMA 17846 TB Talla ISA 2994 TB Ulbak

145; 150; 173; 19; II; 5; 3,5; 5; —; —; 4. X 1953. a.

5487 TB URMA

«Bolševiku» kolh., Rapla raj. Punaraudjas, 3. V 1951. a., Rapla raj.

EMA 12356 TB Virvi ISA 2994 TB Ulbak

146; 152; 171; 19,5; II; 6; 3,5; 6; —; —; 4. X 1953. a.
1953. a. Raplas noorhobuste näitusel III auhind.

5489 TB TUULE

Viisu näidissovh., Paide raj. Punane, 1950. a., Viisu näidissovh., Paide raj.

EMA 13410 TB Tella ISA 1385 TA Tank

148; 155; 181; 20,5; II; 6; 3,5; 6; —; —; 12. X 1953. a.

5491 TB MIIRA

Viisu näidissovh., Paide raj. Kõrb, 1949. a., Viisu näidissovh., Paide raj.

EMA Maara, kõrb T mära ISA 1004 TB Marki

149; 159; 186; 21,5; II; 4; 3,5; 5; 2; —; 12. X 1953. a.

5493 TB HAILA

Mooste näidissovh., Põlva raj., Punaraudjas, 1948. a., Mooste näidissovh., Põlva raj.

EMA 3070 TB Tiira ISA 1212 TB Hektus

161; 168; 188; 20; II; 5; 6; 4; 2; —; 18. X 1953. a.
31. III 1952. a. raudjas mära 9307 TB Uige. Isa 2724 TB Ulko.

5495 TB MAARA

Mooste näidissovh., Põlva raj. Kõrb, 1947. a., Tartu raj.

EMA 14734 TB Kiti ISA 761 TA Maur

162; 171; 198; 20,5; I; 5; 7; 5; 2; —; 18. X 1953. a.

5497 TB ULLA

Mooste näidissovh., Põlva raj. Kõrb, 1950. a., Mooste näidissovh., Põlva raj.

EMA 3070 TB Tiira ISA 2724 TB Ulko

153; 158; 180; 20; II; 5; 3; 3; 2; —; 18. X 1953. a.

5499 TB VIIRA

Mooste näidissovh., Põlva raj. Punaraudjas, 1945. a., Viljandi raj.

EMA T mära ISA T täkk

152; 161; 180; 20; II; 4; 3; 5; 2; —; 18. X 1953. a.
28. IV 1954. a. raudjas mära 9311 TB Lehti. Isa 4646 TB Leek.

5501 TB DORA

Mooste näidissovh., Põlva raj. Kõrb, 1941. a., Põlva raj.

EMA T mära ISA T täkk

154; 162; 188; 20,5; II; 4; 7; 5; 2; 5; 18. X 1953. a.
3. V 1952. a. kõrb mära 9305 TB Uga. Isa 2724 TB Ulko;
28. IV 1953. a. kõrb täkk Uulo. Isa 2724 TB Ulko.

5503 TB TOTTI

Mooste näidissovh., Põlva raj. Raudjas, 5. VIII 1947. a., Põlva raj.

EMA T mära ISA T täkk

156; 162; 186; 20; II; 4; 6; 5; 2; —; 19. X 1953. a.

5505 TB LEHTI

Luunja sovh., Tartu raj. Raudjas, 14. V 1951. a., Tori näidissovh., Pärnu raj.

EMA 12778 TB Helbe ISA 649 TA Loots

157; 161; 178; 20; I; 7; 7; 5; —; —; 1953. a.

5507 TB HELA

Luunja sovh., Tartu raj. Punaraudjas, 3. V 1951. a., Tori näidissovh., Pärnu raj.

EMA 2107 TA Tahti ISA 1553 TA Halvak

147; 159; 174; 20; II; 7; 3; 5; —; —; X 1953. a.

5509 TB UVA

Luunja sovh., Tartu raj. Raudjas, 27. I 1951. a., Tori näidissovh., Pärnu raj.

EMA 17004 TB Heva ISA 1625 TA Uhur

151; 162; 186; 20; II; 6; 5; 4; —; —; X 1953. a.

5511 TB ULLA

Luunja sovh., Tartu raj. Punaraudjas, 8. IV 1951. a., Luunja sovh., Tartu raj.

EMA Meeri, raudjas T mära ISA 2690 TB Uumar

145; 154; 175; 19,5; II; 4; 3; 5; —; —; X 1953. a.

5513 TB HILLE

Luunja sovh., Tartu raj. Tumehall, 1948. a., Luunja sovh., Tartu raj.

EMA Šurka, kimmel T mära ISA 855 TA Hirgo

153; 168; 182; 20; II; 5; 5; 4; 2; —; 16. X 1953. a.
11. IV 1953. a. tumehall täkk Upak. Isa 3530 TB Uural.

5515 TB UNNE

Luunja sovh., Tartu raj. Tumehall, 9. VI 1951. a., Luunja sovh., Tartu raj.

EMA Šurka, hall T mära ISA 2690 TB Uumar

154; 165; 181; 20,5; II; 4; 7; 4; —; —; X 1953. a.

5517 TB MASSA

Luunja sovh., Tartu raj. Must, 1949. a., Luunja sovh., Tartu raj.

EMA T mära ISA T täkk

154; 160; 182; 19; II; 4; 3; 5; 2; —; 16. X 1953. a.
30. V 1953. a. kõrb täkk Ullas. Isa 3530 TB Uural.

5519 TB HALLI

Luunja sovh., Tartu raj. Tumehall, 1949. a., Luunja sovh., Tartu raj.

EMA Kai, kimmel T māra ISA 855 TA Hirgo

150; 160; 191; 20; I; 5; 5; 5; 6; —; X 1953. a.
19. III 1953. a. kõrb māra Ursi. Isa T täkk Ungo.

5521 TB HULDA

Luunja sovh., Tartu raj. Raudjas, 1949. a., Luunja sovh., Tartu raj.

EMA T māra ISA T täkk

151; 160; 182; 19,5; II; 4; 5; 5; 6; —; X 1953. a.
8. IV 1953. a. raudjas täkk Ulak. Isa 3530 TB Uural.

5523 TB HALLA

Luunja sovh., Tartu raj. Raudjas, 1949. a., Luunja sovh., Tartu raj.

EMA T māra ISA T täkk

150; 155; 182; 19,5; II; 4; 5; 5; 6; —; X 1953. a.
2. V 1953. a. raudjas täkk Uudis. Isa T täkk Ungo.

5525 TB HELDI

Luunja sovh., Tartu raj. Raudjas, 1949. a., —

EMA T māra ISA T täkk

152; 158; 189; 20; II; 4; 5; 5; 6; —; 1953. a.
21. IV 1953. a. kõrb māra Uti. Isa T täkk Ungo.

5527 TA MELGI

Luunja sovh., Tartu raj. Kõrb, 1948. a., Tartu raj.

EMA 6604 TB Miira ISA 1088 TB Maki

164; 172; 193; 20,5; II; 5; 7; 4; 2; —; 16. X 1953. a.

5529 TA LEHTI

Saida sovh., Harju raj. Punane, 12. IV 1951. a., Saida sovh., Harju raj.

EMA 703 ER Tella ISA 1111 TA Loit

150; 165; 185; 21,5; I; 5; 6,5; 6; —; —; 1. X 1953. a.

5531 TA LINDI

Saida sovh., Harju raj. Punane, 25. V 1951. a., Saida sovh., Harju raj.

EMA Teesi, T māra ISA 1111 TA Loit

153; 163; 187; 22; I; 5; 7,5; 6; —; —; 1. X 1953. a.

5533 TA LALLI

Saida sovh., Harju raj. Raudjas, 23. III 1951. a., Saida sovh., Harju raj.

EMA Tuti, T māra ISA 1111 TA Loit

154; 166; 193; 21,5; I; 5; 8,5; 6; —; —; 1. X 1953. a.

5535 TA LULLI

Saida sovh., Harju raj. Raudjas, 6. VI 1951. a., Saida sovh., Harju raj.

EMA Tiia, T māra ISA 1111 T Loit

154; 165; 181; 21,5; I; 5; 5,5; 6; —; —; 1. X 1953. a.

5537 TA LAADI

Saida sovh., Harju raj. Kõrb, 1951. a., Saida sovh., Harju raj.

EMA Aasa, T māra ISA Sulla, T täkk
IE 788 ER Klara
II 883 TA Hagur

151; 162; 195; 21; II; 3; 7; 6; —; —; 1. X 1953. a.

5539 TA SÄDE

Saida sovh., Harju raj. Kõrb, 12. V 1951. a., Saida sovh., Harju raj.

EMA Luise, T māra ISA Sulla, T täkk
IE 788 ER Klara
II 883 TA Hagur

154; 158; 194; 21; II; 3; 8; 6; —; —; 1. X 1953. a.

5541 TA LAUK

Saida sovh., Harju raj. Tumekõrb, 13. V 1951. a., Saida sovh., Harju raj.

EMA 788 ER Klara ISA 1111 TA Loit

159; 165; 204; 25; I; 5; 4; 6; —; —; 1. X 1953. a.

5543 TA LOORE

Saida sovh., Harju raj. Tumeraudjas, 30. IV 1951. a., Saida sovh., Harju raj.

EMA 14500 TB Hirmi ISA 1111 TA Loit

153; 165; 188; 22; eliit; 7; 7,5; 7; —; —; 1. X 1953. a.

5545 TB HAILA

«Jõu» kolh., Rapla raj. Punaraudjas, 10. V 1949. a., Rapla raj.

EMA Maara, T māra ISA 801 TA Haril
EE Haali, T māra
EI 284 T Montebello

152; 158; 180; 19,5; II; 5; 3,5; 7; —; —; 24. II 1954. a.

5547 TB HIRMO

Gagarini-nim. näidissovh., Viljandi raj. Punaraudjas, 15. IV 1951. a., Gagarini-nim. näidissovh., Viljandi raj.

EMA 15630 TB Ulka ISA 383 TA Hinko

152; 155; 180; 19,5; II; 5; 3,5; 5; —; —; 10. III 1954. a.

5549 TB ULDA

«Sangari» kolh., Rapla raj. Must, VI 1950. a., Rapla raj.

EMA Hollar, T mära ISA 693 TA Helduk

146; 155; 178; 19; II; 4; 3; 5; —; —; 3. XII 1953. a.

5551 TB HIRMA

Kuimetsa kolh., Rapla raj. Raudjas, 1950. a., Kuimetsa kolh., Rapla raj.

EMA Tella, T mära ISA 1463 TA Hannipal

151; 152; 185; 21,5; I; 5; 6,5; 6; —; —; 21. X 1953. a.

5553 TB TIIA

«Sangari» kolh., Rapla raj. Kõrb, 1. V 1950. a., «Sangari» kolh., Rapla raj.

EMA 3179 TA Halli ISA 1389 TA Tullar

153; 162; 190; 21; I; 6; 6,5; 7; —; —; 3. XII 1953. a.

5555 TB TELLA

«Sangari» kolh., Rapla raj. Kõrb, 10. V 1950. a., «Sangari» kolh., Rapla raj.

EMA 14256 TB Heera ISA 1389 TA Tullar

157; 163; 182; 21; I; 5; 5; 6; —; —; 3. XII 1953. a.

5557 TB UHVE

Tori näidissovh., Pärnu raj. Raudjas, 13. VII 1951. a., Tori näidissovh., Pärnu raj.

EMA 16236 TB Halve ISA 1625 TA Uhur

158; 161; 190; 21; eliit; 7; 8,5; 7; —; —; 18. III 1954. a.

5559 TB HELLA

Antsla sovh., Võru raj. Tumeraudjas, 24. IV 1951. a., Antsla sovh., Võru raj.

EMA Kaie, T mära ISA 1623 TA Huljas

148; 154; 180; 19; II; 6; 3,5; 6; 5; —; 25. I 1954. a.
1957. a. Antslas veo- ja sõiduvõistlustel:
2000 m veo aeg 18.15,0;
2000 m sõidu aeg 6.07,4.

5561 TB HURMA

Antsla sovh., Võru raj. Punaraudjas, 10. V 1951. a., Antsla sovh., Võru raj.

EMA 15798 TB Virma ISA 1623 TA Huljas

152; 158; 182; 19; I; 7; 5; 7; 5; —; 25. I 1954. a.
16. IX 1954. a. Antslas veo- ja sõiduvõistlustel:
2000 m veo aeg 16.33,2;
2000 m sõidu aeg 6.58,5;
kaugusveos 223 m.

5563 TB TOLLI

«Tee Kommunismile» kolh., Paide raj. Must, 1948. a., Paide raj.

EMA 15838 TB Toora ISA 1237 TA Tapper

150; 157; 192; 19,5; I; 5; 6,5; 6; —; —; 6. VIII 1953. a.

5565 TB SUSTI

«Tee Kommunismile» kolh., Paide raj. Must, 1945. a., Paide raj.

EMA 19590 TB Kati ISA 1117 TA Sambu

150; 157; 192; 19,5; I; 5; 5; 5; —; —; 6. VIII 1953. a.

5567 TB URVI

Kalinini-nim. kolh., Paide raj. Must, 28. IV 1946. a., Paide raj.

EMA Miira, T mära ISA 573 TA Uhke
EE T mära
EI 348 T Halis

148; 153; 182; 19,5; II; 4; 3; 5; —; —; 15. X 1953. a.

5569 TB SELLI

«Majaka» kolh., Paide raj. Must, 1949. a., «Majaka» kolh., Paide raj.

EMA Milda, T mära ISA 1117 TA Sambu

148; 152; 181; 19; II; 5; 3; 5; 7; —; 24. IX 1952. a.
9. IX 1955. a. Järva-Jaanis veo- ja sõiduvõistlustel IV—V koht:
2000 m veo aeg 16.40,6;
2000 m sõidu aeg 6.07,1;
kaugusveos 329 m.

5571 TB SIIRA

«Majaka» kolh., Paide raj. Kõrb, 10. V 1949. a., «Majaka» kolh., Paide raj.

EMA Mannu, T mära ISA 823 TA Sekretär

152; 159; 194; 20,5; I; 5; 6; 6; —; —; 24. IX 1952. a.
20. IV 1958. a. raudjas täkk 4695 T Hektor. Isa 2566 TB Hembur.

5573 TB VALLI

«Majaka» kolh., Paide raj. Kõrb, 8. V 1949. a., «Majaka» kolh., Paide raj.

EMA 19648 TB Kulla ISA 2466 TB Valdur

147; 153; 180; 18,5; II; 4; 3; 5; —; —; 24. IX 1952. a.
5. V 1954. a. punaraudjas mära 11325 T Laida. Isa 3088 TB Lembot.

5575 TB TEESI

«Majaka» kolh., Paide raj. Kõrb, 1949. a., «Majaka» kolh., Paide raj.

EMA 19630 TB Selma ISA 2284 TB Tehsi

152; 159; 182; 20; I; 5; 5; 6; —; —; 24. IX 1952. a.

5577 TB HURMI

«Koidu» kolh., Jõgeva raj. Punane, 2. V 1950. a., «Koidu» kolh., Jõgeva raj.

EMA 3265 TA Ulai ISA 2220 TB Holland

158; 163; 190; 21,5; I; 6; 9; 5; 2; —; 21. IV 1954. a.
1953. a. Põltsamaal noorhobuste näitusel II auhind;
1953. a. Põltsamaal noorhobuste näitusel II auhind.
1954. a. Põltsamaal veojõudluskatsetel: 500 m 1500 kg aeg 5.13,2.

5579 TB URVE

«Edasi» kolh., Jõgeva raj. Raudjas, 10. V 1950. a., Jõgeva raj.

EMA 2625 TA Urvi ISA 1051 TA Umpar

148; 152; 180; 19,5; II; 5; 3; 4; —; —; 21. IV 1954. a.

5581 TB UPI

Oorgu kolh., Viljandi raj. Punaraudjas, 23. IV 1951. a., Oorgu kolh., Viljandi raj.

EMA 4210 TB Aadi ISA 1397 TA Uku

152; 154; 181; 19,5; I; 6; 5; 5; 2; —; 21. IV 1954. a.

5583 TB VIIRA

Oorgu kolh., Viljandi raj. Raudjas, 11. V 1947. a., Viljandi raj.

EMA 17552 TB Vella ISA 1257 TA Villur

153; 157; 187; 20,5; I; 5; 5; 6; 6; —; 21. IV 1954. a.
1954. a. Põltsamaal veojõudluskatsetel: 500 m 1455 kg aeg 5.11,7.

5585 TB KIKI

Ausi sovh., Jõgeva raj. Punaraudjas, 10. V 1947. a., Jõgeva raj.

EMA 3419 TA Hilli ISA 581 TA Moki-Annok

154; 157; 187; 21; I; 6; 7; 6; 2; —; 21. IV 1954. a.

5587 TB LALLA

«Edasi» kolh., Viljandi raj. Raudjas, 2. V 1950. a., «Edasi» kolh., Viljandi raj.

EMA Milla, T mära ISA 975 TA Lootus

161; 163; 187; 21; I; 6; 7; 7; 5; —; 14. X 1953. a.
24. VIII 1954. a. Viljandis veo- ja sõiduvõistlustel VI koht:
2000 m veo aeg 18.00,2;
2000 m sõidu aeg 6.34,2;
kaugusveos 265 m.
19. IX 1954. a. Viljandis veo- ja sõiduvõistlustel XXIX koht:
2000 m veo aeg 19.28,9;
2000 m sõidu aeg 6.31,8;
kaugusveos 157 m.

5589 TB URNA

Gagarini-nim. näidissovh., Viljandi raj. Punaraudjas, 7. III 1951. a., Gagarini-nim. näidissovh., Viljandi raj.

EMA 19466 TB Honni ISA 1519 TA Ubar

155; 162; 190; 21; I; 6; 8; 5; —; —; 10. IV 1954. a.
3. IV 1956. a. raudjas täkk 4293 TB Huumor. Isa 1553 TA Halvak.

5591 TB ULLI

Gagarini-nim. näidissovh., Viljandi raj. Tumekõrb, 13. IV 1951. a., Gagarini-nim. näidissovh., Viljandi raj.

EMA 9784 TB Astu ISA 1519 TA Ubar

152; 156; 182; 19; I; 5; 5; 6; —; —; 10. IV 1954. a.

5593 TB UDALAJA

Gagarini-nim. näidissovh., Viljandi raj. Punane, 3. V 1951. a., Gagarini-nim. näidissovh., Viljandi raj.

EMA 2548 TB Hirve ISA 1519 TA Ubar

159; 167; 200; 20; I; 6; 7; 5; —; —; 10. IV 1954. a.
9. IV 1955. a. raudjas mära 11113 T Lahe. Isa 973 TA Lennuk;
11. IV 1956. a. raudjas mära 11125 T Utra. Isa 1143 TA Uhas.

5595 TB UBA

Gagarini-nim. näidissovh., Viljandi raj. Punaraudjas, 25. III 1951. a. Gagarini-nim. näidissovh., Viljandi raj.

EMA Ulta, T mära ISA 1519 TA Ubar
EE Mari, kõrb T mära
EI 306 T Tõnu

147; 152; 182; 19,5; II; 4; 3; 4; —; —; 10. IV 1954. a.

5597 TB GEISSA

Tartu raj. Raudjas, 7. VI 1948. a., —

EMA Haie, T māra ISA 1450 TB Guno

153; 157; 180; 19; II; 4; 3; 4; 2; —; 22. IV 1954. a.

5599 TB VIIU

Viljandi raj. Punane, 11. V 1947. a., Viljandi raj.

EMA 11236 TB Haime ISA 571 TA Virk

164; 174; 206; 20; I; 7; 7; 7; 2; —; 8. IX 1953. a.

5601 TB VALMI

Soosaare kolh., Viljandi raj. Raudjas, 1949. a., Viljandi raj.

EMA 2259 TA Kanni ISA 1257 TA Villur

151; 158; 186; 19,5; I; 6; 5; 7; 2; —; 1953. a.

5603 TB VIIU

Lillevere-nim. kolh., Jõgeva raj. Heleraudjas, 28. V 1947. a., Jõgeva raj.

EMA Surka, kõrb T māra ISA 571 TA Virk

156; 161; 195; 20,5; I; 5; 7; 7; 2; —; 1954. a.
21. IV 1952. a. raudjas māra 7143 TB Leedi. Isa 1021 TA Lembo.

5605 TB VALLI

Soosaare kolh., Viljandi raj. Raudjas, 1950. a., Soosaare kolh., Viljandi raj.

EMA 2259 TA Kanni ISA 1257 TA Villur

152; 161; 181; 20,5; I; 5; 6; 7; 2; —; 1953. a.

5607 TB TUTI

Viljandi raj. Tumekõrb, 6. V 1946. a., Viljandi raj.

EMA Maie, T māra ISA 1604 TB Terby

153; 158; 196; 21; I; 5; 7; 7; 2; —; 5. IX 1953. a.

5609 TB UTI

Savikoti sovh., Viljandi raj. Kõrb, 1949. a., Savikoti sovh., Viljandi raj.

EMA 12598 TB Valle ISA 1185 TA Uuras

155; 161; 194; 20; I; 6; 6; 5; 2; —; 28. IV 1954. a.
23. IV 1954. a. kõrb māra 9005 TB Leevi. Isa 3758 TB Lemming.

5611 TB ULLIK

Jõgeva raj. Kõrb, VII 1950. a., Viljandi raj.

EMA 1935 TA Maara ISA 1057 TA Urmo

154; 160; 194; 20,5; eliit; 7; 7; 7; 2; —; 8. V 1954. a.

5613 TB TUTTI

Valga raj. Kõrb, IX 1948. a., Viljandi raj.

EMA 17588 TB Guku ISA 1736 TB Maidu

153; 155; 182; 20; I; 5; 5; 5; —; —; 13. V 1954. a.

5615 TB UITA

Valga raj. Kõrb, 17. V 1947. a., Võru raj.

EMA 10518 TB Helde ISA 1169 TA Uljar

154; 159; 190; 20,5; I; 7; 7; 5; 2; —; 13. V 1954. a.

5617 TB URBA

Oorgu kolh., Viljandi raj. Punaraudjas, 1951. a., Oorgu kolh., Viljandi raj.

EMA 4232 TB Aide ISA 1397 TA Uku

153; 155; 179; 19,5; II; 4; 4; 4; —; —; 17. V 1954. a.

5619 TB ULLA

Jõgeva raj. Tumeraudjas, 27. VII 1948. a., Jõgeva raj.

EMA Maša, kõrb T māra ISA 1876 TB Uki
EE Mai, T māra
EI 63 T Tello

149; 157; 180; 19,5; II; 4; 3; 4; —; —; 21. IV 1954. a.

5621 TB LEIU

Lillevere-nim. kolh., Jõgeva raj. Must, 22. V 1951. a., Lillevere-nim. kolh., Jõgeva raj.

EMA Olli, T māra ISA 1021 TA Lembo

149; 157; 186; 20,5; II; 4; 4; 5; —; —; 20. V 1954. a.

5623 TB LANGE

Lillevere-nim. kolh., Jõgeva raj. Punane, 20. V 1950. a., Lillevere-nim. kolh., Jõgeva raj.

EMA Enni, T māra ISA 1021 TA Lembo
EE Mutt, T māra
EI 1092 TB Karmet

153; 162; 182; 21; II; 5; 4; 6; —; —; 19. V 1954. a.

5625 TB HEIKE

«Valguse» kolh., Viljandi raj. Punane, 1948. a., Viljandi raj.

EMA 4512 TB Junok ISA 1066 TB Hillar

154; 156; 188; 20; I; 6; 6; 6; 2; —; 20. V 1954. a.

5627 TB TELLE

«Valguse» kolh., Viljandi raj. Punane, 20. V 1951. a., «Valguse» kolh., Viljandi raj.

EMA 19094 TB Alla ISA 1505 TA Tiiger

148; 152; 179; 19; II; 4; 3,5; 4; —; —; 20. V 1954. a.

5629 TB HERTA

«Kalevipoja» kolh., Paide raj. Punane, 14. V 1950. a., «Kalevipoja» kolh., Paide raj.

EMA 5150 TB Mirta ISA 1071 TA Heki

153; 157; 187; 19,5; I; 6; 5; 6; 2; —; 13. V 1954. a.
18. V 1956. a. raudjas täkk 4691 T Hart. Isa 3146 TB Haliir.

5631 TB HAARA

«Kalevipoja» kolh., Paide raj. Punane, 19. V 1950. a., «Kalevipoja» kolh., Paide raj.

EMA Siina, T māra ISA 1071 TA Heki

154; 157; 184; 19,75; II; 4; 5; 5; 2; —; 13. V 1954. a.
4. VI 1955. a. punaraudjas māra 12083 T Taisi. Isa 2284 TB Tehsi.

5633 TB URULA

«Kalevipoja» kolh., Paide raj. Raudjas, 20. V 1951. a., Paide raj.

EMA Mansu, T māra ISA 2726 TB Ugri

148; 160; 175; 19,5; II; 4; 4; 5; 2; —; 13. V 1954. a.

5635 TB HELBU

Tartu raj. Raudjas, 20. VI 1949. a., Jõgeva raj.

EMA 3285 TA Ulli ISA 675 TA Hardi

158; 170; 190; 20; I; 5; 6; 5; 2; —; 9. V 1954. a.

5637 TB HULLALA

Gagarini-nim. näidissovh., Viljandi raj. Tumeraudjas, 20. IV 1950. a., Gagarini-nim. näidissovh., Viljandi raj.

EMA Traki, T māra ISA 1343 TA Heldus

154; 160; 183; 20; II; 3; 5; 3; —; —; 31. V 1954. a.

5639 TB HOPI

Gagarini-nim. näidissovh., Viljandi raj. Kõrb, 1949. a., Gagarini-nim. näidissovh., Viljandi raj.

EMA Miira, T mära ISA 1343 TA Heldus

157; 165; 190; 20,5; II; 4; 7; 4; —; —; 31. V 1954. a.

5641 TB GAIDI

Kõrgemäe sovh., Viljandi raj. Must, 10. VII 1950. a., Kõrgemäe sovh., Viljandi raj.

EMA 20156 TB Maara ISA 1346 TB Gigant

149; 156; 180; 20; II; 5; 3,5; 5; —; —; 5. VI 1954. a.

5643 TB SUTI

«Uue Võidu» kolh., Viljandi raj. Hahkmust, 24. V 1951. a., «Uue Võidu» kolh., Viljandi raj.

EMA 21312 TB Milla ISA 2718 TB Sektor

156; 157; 182; 21; II; 6; 5; 5; —; —; 6. VI 1954. a.

5645 TB HELBRA

«Uue Võidu» kolh., Viljandi raj. Punaraudjas, 20. VIII 1950. a., Viljandi raj.

EMA 21318 TB Lase ISA 4174 TB Hillar

148; 157; 178; 19; II; 4; 3; 5; —; —; 6. VI 1954. a.

5647 TB LEEDI

«Edasi» kolh., Viljandi raj. Hahkmust, 30. VII 1950. a., «Edasi» kolh., Viljandi raj.

EMA Mall, T mära ISA 1361 TA Liki
EE Heera, T mära
EI 1736 TB Maidu

153; 157; 180; 21; II; 5; 3,5; 5; —; —; 6. VI 1954. a.

5649 TB SAMMU

Jõgeva näidissovh., Jõgeva raj. Kõrb, 26. V 1949. a., —

EMA 6778 TB Irma ISA 569 TA Sammur

158; 165; 194; 23; I; 6; 9; 6; 4; —; 4. VI 1954. a.
1954. a. Laiusel veojõudluskatsetel: 500 m 1800 kg aeg 5.17,3.

5651 TB HIISI

Kõrgemäe sovh., Viljandi raj. Punane, 21. VI 1950. a., Kõrgemäe sovh., Viljandi raj.

EMA 4370 TB Aali ISA 1974 TB Hurt

151; 154; 178; 19,5; II; 4; 3; 4; —; —; 5. VI 1954. a.

5653 TB ULLI

«Võidulipu» kolh., Pärnu raj. Raudjas, 1. V 1950. a., «Võidulipu» kolh., Pärnu raj.

EMA Meida, T mära ISA 1397 TA Uku

150; 162; 178; 19,5; II; 3; 5; 2; —; —; 18. VI 1954. a.

5655 TB ULBI

Massiaru kolh., Pärnu raj. Tumekõrb, 20. VI 1950. a., Massiaru kolh., Pärnu raj.

EMA Asta, T mära ISA 1561 TA Ulaan
EE Suura, T mära
EI 297 T Arut

151; 161; 180; 19,5; II; 6; 3,5; 5; 2; —; 18. VI 1954. a.

5657 TB TELLA

«Komsomoli» kolh., Pärnu raj. Punane, 1948. a., «Komsomoli» kolh., Pärnu raj.

EMA 12992 TB Hildre ISA 757 TA Hasor

156; 168; 196; 20; I; 6; 6,5; 5; 2; —; 18. VI 1954. a.

5659 TB HAIDI

«Komsomoli» kolh., Pärnu raj. Raudjas, 1947. a., Pärnu raj.

EMA 11052 TB Hersi ISA 757 TA Hasor

154; 162; 182; 20; I; 7; 5,5; 6; 2; 5; 18. VI 1954. a.

5661 TB HELGI

Rahnoja sovh., Pärnu raj. Punaraudjas, 1944. a., Pärnu raj.

EMA T mära ISA 820 TB Gusti

154; 161; 186; 19,5; II; 4; 5; 4; 2; 6; 25. VI 1954. a.
1949. a. tumeraudjas mära Tella. Isa 2706 TB Urras;
1950. a. punaraudjas mära 5009 TA Ulli. Isa 2706 TB Urras;
16. V 1951. a. raudjas täkk 1991 TB Urmas. Isa 2706 TB Urras.

5663 TB VEERA

Kõo kolh., Viljandi raj. Punakimmel, 20. VIII 1950. a., Kõo kolh., Viljandi raj.

EMA 18448 TB Talli ISA 1477 TA Viku

152; 157; 180; 19,5; II; 5; 3; 6; 2; —; 8. VII 1954. a.

5665 TB VIIU

«Kalevi» kolh., Viljandi raj. Raudjaskimmel, 15. IV 1948. a., Viljandi raj.

EMA 3972 TB Harpa ISA 571 TA Virk

152; 160; 186; 20; I; 6; 6; 6; 2; —; 8. VII 1954. a.

5667 TB HILLE

Gagarini-nim. näidissovh., Viljandi raj. Tumeraudjas, 9. VIII 1951. a., Viljandi raj.

EMA 14144 TB Ulla ISA 383 TA Hinko

153; 156; 180; 19,5; II; 7; 4; 6; —; —; 6. VII 1954. a.

5669 TB UULA

«Kalevi» kolh., Viljandi raj. Punane, 19. V 1951. a., Viljandi raj.

EMA Hella, T mära ISA 1561 TA Ulaan
EE Aali, T mära
EI 204 T Hallo

154; 160; 190; 20; I; 5; 6; 7; 2; —; 8. VII 1954. a.

5671 TB LEHI

Pärivere sovh., Pärnu raj. Punane, 18. VII 1950. a., Pärnu raj.

EMA 3731 TA Ulla ISA 1129 TA Loos

148; 157; 180; 19,75; II; 5; 3,5; 5; —; —; 16. VII 1954. a.

5673 TB LONNY

Pärivere sovh., Pärnu raj. Kõrb, 24. V 1951. a., Pärnu raj.

EMA 17762 TB Henni ISA 1129 TA Loos

148; 154; 180; 19,5; II; 5; 3; 6; 2; —; 16. VI 1954. a.

5675 TB ULVI

Pärivere sovh., Pärnu raj. Helepunane, 19. VI 1951. a., Pärnu raj.

EMA 17362 TB Halli ISA 1271 TA Unnor

159; 162; 186; 20; eliit; 7; 7; 7; 4; —; 16. VI 1954. a.
30. VIII 1955. a. Toris veo- ja sõiduvõistlustel XXIII koht:
2000 m veo aeg 18.29,0;
2000 m sõidu aeg 7.07,3.

5677 TB UBA

Pärivere sovh., Pärnu raj. Raudjaskimmel, 23. VI 1951. a., Pärnu raj.

EMA 17358 TB Viiga ISA 1271 TA Unnor

155; 160; 177; 20; II; 5; 3,5; 5; —; —; 16. VI 1954. a.

5679 TB URNE

Pärivere sovh., Pärnu raj. Hall, 29. V 1949. a., Pärnu raj.

EMA 17772 TB Valmi ISA 1101 TA Uhkar

157; 164; 190; 20,5; I; 6; 7; 6; 4; —; 16. VI 1954. a.
10. V 1954. a. hall mära 10965 T Uine. Isa 1699 TA Urmas.
30. VIII 1955. a. Toris veo- ja sõiduvõistlustel XIII koht:
2000 m veo aeg 19.14,4;
2000 m sõidu aeg 6.06,8.
20. X 1955. a. Vigalas veo- ja sõiduvõistlustel XXXII—XXXIII koht:
2000 m veo aeg 18.50,5;
2000 m sõidu aeg 6.25,3;
kaugusveos 377 m.

5681 TB ULLA

«Linda» kolh., Viljandi raj. Punane, 19. VI 1950. a., Pärnu raj.

EMA 13066 TB Kaida ISA 1269 TA Ulbur

148; 151; 180; 19,5; II; 5; 3; 4; 2; —; 8. VII 1954. a.

5683 TB ULDE

Pärivere sovh., Pärnu raj. Raudjas, 29. VII 1951. a., Pärivere sovh., Pärnu raj.

EMA 3449 TA Helde ISA 1271 TA Unnor

156; 162; 180; 20; I; 6; 5,5; 6; 2; —; 16. VII 1954. a.

5685 TB LEIDI

«Vabaduse» kolh., Rapla raj. Punane, 10. V 1948. a., Rapla raj.

EMA 18118 TB Halvi ISA 859 TA Lunar

148; 158; 180; 19,5; II; 5; 3,5; 4; —; —; 25. VI 1954. a.

5687 TB TIPSI

«Bolševiku» kolh., Viljandi raj. Punaraudjas, 8. V 1950. a., «Bolševiku» kolh., Viljandi raj.

EMA 4524 TB Halja ISA 1505 TA Tiiger

152; 156; 182; 19,5; I; 6; 5; 6; —; —; 17. VII 1954. a.

5689 TB ALLA

Lenini-nim. kolh., Paide raj. Kõrb, 24. V 1948. a., Paide raj.

EMA Milla, T mära ISA 1718 TB Agar
EE Kõrb T mära
EI 169 T Karuso

155; 167; 183; 19; II; 4; 3; 5; —; —; 17. VII 1954. a.

5691 TB ALGI

Lenini-nim. kolh., Paide raj. Kõrb, 20. V 1944. a., Paide raj.

EMA Miira, T mära ISA 1718 TB Agar
EE Kindlaks määramata
EI 357 TA Halifaks

149; 150; 178; 19,75; II; 4; 3; 5; —; —; 18. VII 1954. a.

5693 TB AIRI

Lenini-nim. kolh., Paide raj. Raudjas, 14. IV 1948. a., Paide raj.

EMA Tella, T mära ISA 1718 TB Agar
EE Milla, T mära
EI 2900 TB Kard

152; 163; 180; 19,5; II; 4; 4; 5; —; —; 17. VII 1954. a.

5695 TB TIPSI

Lenini-nim. kolh., Paide raj. Punaraudjas, 13. VI 1945. a., Paide raj.

EMA 2890 TB Gelle ISA 929 TA Tanki

148; 150; 180; 19,5; II; 5; 3; 6; —; —; 18. VII 1954. a.

5697 TB KAIA

Lenini-nim. kolh., Paide raj. Punaraudjas, 19. VI 1944. a., Paide raj.

EMA Saara, T mära ISA 2900 TB Kard
EE T mära
EI 169 T Karuso

156; 163; 186; 19,5; I; 5; 5; 6; —; —; 17. VI 1954. a.

5699 TB URVA

Tõrva sovh., Valga raj. Kõrb, 10. V 1948. a., Valga raj.

EMA 5836 TB Gesta ISA 1185 TA Uuras

148; 148; 181; 19,5; II; 6; 3; 6; —; —; 18. VII 1954. a.

5701 TB LOORE

«Bolševiku» kolh., Jõgeva raj. Raudjas, 21. V 1950. a., «Bolševiku» kolh., Jõgeva raj.

EMA 17262 TB Haasa ISA 1171 TA Loku

159; 162; 191; 21; I; 6; 7; 5; 2; —; 17. VII 1954. a.

5703 TB PELMA

Velise kolh., Rapla raj. Kõrb, 11. VIII 1940. a., Rapla raj.

EMA Manta, T mära ISA 623 TA Piki
EE Alma, kõrb T mära
EI 91 T Maksim

152; 164; 184; 19; II; 5; 3; 5; —; —; 14. VI 1954. a.

5705 TB ULVI

Lahmuse ajandussovh., Viljandi raj. Punaraudjas, 7. VI 1951. a., Viljandi raj.

EMA 15726 TB Astra ISA 1561 TA Ulaan

148; 151; 179; 20; II; 5; 3; 5; —; —; 8. VII 1954. a.

5707 TB SAARA

Kõrgemäe sovh., Viljandi raj. Raudjas, 20. V 1951. a., Kõrgemäe sovh., Viljandi raj.

EMA 20146 TB Milvi ISA 2718 TB Sektor

147; 147; 175; 19; II; 5; 3; 4; —; —; 27. VII 1954. a.
1954. a. Karksis noorhobuste näitusel III auhind.

5709 TB SILVA

Kõrgemäe sovh., Viljandi raj. Raudjas, 6. V 1951. a., Kõrgemäe sovh., Viljandi raj.

EMA 15558 TB Kaada ISA 2718 TB Sektor

147; 147; 176; 19; II; 5; 3; 5; —; —; 27. VII 1954. a.

5711 TB HIRKA

Kõrgemäe sovh., Viljandi raj. Raudjas, 1. VI 1950. a., Viljandi raj.

EMA 12468 TB Galli ISA 1974 TB Hurt

148; 150; 178; 19; II; 5; 3; 5; —; —; 27. VII 1954. a.

5713 TB LEMMA

Karksi kolh., Viljandi raj. Heleraudjas, 6. IV 1951. a., Viljandi raj.

EMA Edda, must T mära ISA 1225 TA Lord
EE T mära
EI 540 TB Mainur

152; 156; 184; 20; I; 6; 6; 6; —; —; 27. VII 1954. a.
1954. a. Karksis noorhobuste näitusel II auhind.

5715 TB LADI

Karksi kolh., Viljandi raj. Raudjas, 15. IV 1951. a., Viljandi raj.

EMA Milla, T mära ISA 1225 TA Lord
EE Miira, T mära
EI 1736 TB Maidu

150; 151; 184; 19,5; I; 6; 5; 6; —; —; 27. VII 1954. a.
1953. a. Karksis noorhobuste näitusel I auhind;
1954. a. Karksis noorhobuste näitusel I auhind.

5717 TB SIMMI

Karksi kolh., Viljandi raj. Raudjas, 2. IV 1951. a., Karksi kolh., Viljandi raj.

EMA 4380 TB Gaidi ISA 2718 TB Sektor

154; 157; 182; 20; I; 7; 6; 6; —; —; 27. VII 1954. a.
1953. a. Karksis noorhobuste näitusel I auhind;
1954. a. Karksis noorhobuste näitusel I auhind.

5719 TB LAURA

Karksi kolh., Viljandi raj. Raudjas, 10. IV 1951. a., Karksi kolh., Viljandi raj.

EMA 11176 TB Gatti ISA 1225 TA Lord

148; 150; 186; 21; I; 7; 5; 6; 4; —; 27. VII 1954. a.
1953. a. Karksis noorhobuste näitusel II auhind;
1954. a. Karksis noorhobuste näitusel I auhind.
27. XII 1954. a. Abjas veo- ja sõiduvõistlustel IV—V koht:
2000 m veo aeg 19.04,1;
2000 m sõidu aeg 6.12,0.

5721 TB SENNI

Kõrgemäe sovh., Viljandi raj. Raudjas, 15. V 1951. a., Viljandi raj.

EMA Mirda, T mära ISA 2718 TB Sektor

148; 150; 178; 19; II; 5; 3; 6; —; —; 27. VII 1954. a.

5723 TB SIMMI

Kõrgemäe sovh., Viljandi raj. Raudjaskimmel, 1. IV 1951. a., Viljandi raj.

EMA Koidu, T mära ISA 2718 TB Sektor

147; 147; 180; 20; II; 5; 3; 6; 3; —; 27. VII 1954. a.
1954. a. Karksis noorhobuste näitusel II auhind.
27. XII 1954. a. Abjas veo- ja sõiduvõistlustel XII koht:
2000 m veo aeg 20.19,8;
2000 m sõidu aeg 7.46,0.

5725 TB SENTA

Kõrgemäe sovh., Viljandi raj. Heleraudjas, 4. V 1951. a., Viljandi raj.

EMA 13282 TB Alvi ISA 2718 TB Sektor

152; 156; 178; 19; II; 5; 3; 5; —; —; 27. VII 1954. a.

5727 TB HELTA

Tuhalaane kolh., Viljandi raj. Raudjas, 19. V 1950. a., Viljandi raj.

EMA Juula, T mära ISA 2608 TB Hallar
EE Maara, T mära
EI 1308 TB Kannus

149; 149; 184; 19,5; II; 5; 3; 5; —; —; 27. VII 1954. a.

5729 TB GELLA

Tuhalaane kolh., Viljandi raj. Raudjas, 10. IV 1947. a., Viljandi raj.

EMA Kõrb T mära ISA 1346 TB Gigant

158; 160; 186; 20; II; 5; 6; 4; —; —, 27. VII 1954. a.

5731 TB ULLA

«Edasi» kolh., Viljandi raj. Hahkmust, 10. V 1949. a., «Edasi» kolh., Viljandi raj.

EMA Silva, T mära ISA 1185 TA Uuras

148; 150; 184; 19; II; 3; 3; 5; —; —; 24. VII 1954. a.
4. VI 1953. a. must täkk 2983 TB Säde. Isa 2746 TB Sunder.

5733 TB UUSI

«Edasi» kolh., Viljandi raj. Raudjas, 9. IV 1951. a., «Edasi» kolh., Viljandi raj.

EMA 15640 TB Haidi ISA 1185 TA Uuras

152; 156; 186; 20,5; II; 7; 3; 5; —; —; 24. VII 1954. a.
1954. a. Pärstis noorhobuste näitusel III auhind.

5735 TB URMA

«Edasi» kolh., Viljandi raj. Punaraudjas, 25. V 1951. a., «Edasi» kolh., Viljandi raj.

EMA Etti, T māra ISA 1185 TA Uuras

154; 157; 190; 21; I; 5; 6,5; 6; 5; —; 24. VII 1954. a.
1. IV 1958. a. heleraudjas māra 12307 T Lahti. Isa 1021 TA Lembo;
25. IV 1959. a. tumeraudjas māra 12305 T Lusti. Isa 3270 TB Leidus.
1954. a. Pärstis noorhobuste näitusel I auhind.
29. VIII 1954. a. Viljandis veo- ja sõiduvõistlustel VIII koht:
2000 m veo aeg 18.36,4;
2000 m sõidu aeg 6.47,4;
kaugusveos 265 m.
19. IX 1954. a. Viljandis veo- ja sõiduvõistlustel XXII koht:
2000 m veo aeg 17.44,0;
2000 m sõidu aeg 6.46,8;
kaugusveos 230 m.

5737 TB HELDA

«Edasi» kolh., Viljandi raj. Must, 31. III 1951. a., «Edasi» kolh., Viljandi raj.

EMA Elli, T māra Isa 3002 TB Hello
EE T māra
EI 205 T Edu

150; 154; 180; 20; I; 5; 5; 6; —; —; 24. VII 1954. a.
13. IV 1957. a. must māra 12309 T Säre. Isa 2718 TB Sektor.
1954. a. Pärstis noorhobuste näitusel II auhind.

5739 TB LULLA

«Edasi» kolh., Viljandi raj. Punaraudjas, 25. V 1951. a., «Edasi» kolh., Viljandi raj.

EMA Juta, T māra ISA 975 TA Lootus

153; 160; 182; 20,5; I; 5; 6,5; 6; —; —; 24. VII 1954. a.

5741 TB LEIA

Kõrgemäe sovh., Viljandi raj. Raudjas, V. 1951. a., Kõrgemäe sovh., Viljandi raj.

EMA 13364 TB Hiira ISA 2268 TB Lemmik

150; 155; 177; 19,5; II; 5; 4; 5; —; —; 29. VII 1954. a.

5743 TB TIKSI

Kõrgemäe sovh., Viljandi raj. Raudjas, 18. V 1951. a., Kõrgemäe sovh., Viljandi raj.

EMA 5620 TB Hillo ISA 1215 TA Tulgar

152; 150; 178; 19; II; 4; 3,5; 3; —; —; 29. VII 1954. a.

5745 TB TILLI

Kõrgemäe sovh., Viljandi raj. Kõrb, 5. VII 1951. a., Kõrgemäe sovh., Viljandi raj.

EMA 17658 TB Lilla ISA 1215 TA Tulgar

155; 152; 182; 20; II; 5; 6; 4; —; —; 29. VII 1954. a.

5747 TB TINNA

Kõrgemäe sovh., Viljandi raj. Punaraudjas, 3. VI 1951. a., Kõrgemäe sovh., Viljandi raj.

EMA Linda, T mära ISA 1215 TA Tulgar

148; 146; 177; 18,5; II; 4; 3; 4; —; —; 29. VII 1954. a.

5749 TB ULLA

«Edasi» kolh., Viljandi raj. Helekõrb, 8. III 1951. a., «Edasi» kolh., Viljandi raj.

EMA Elma, T mära ISA 1185 TA Uuras

152; 157; 188; 19,5; II; 4; 3; 5; —; —; 24. VII 1954. a.

5751 TB LOONA

Vigala kolh., Rapla raj. Tumeraudjas, 30. IV 1951. a., Rapla raj.

EMA 13884 TB Halla ISA 1407 TA Lootus

152; 154; 184; 20; I; 7; 6; 6; 8; —; 1. VIII 1954. a.
1958. a. Vigalas veo- ja sõiduvõistlustel:
2000 m veo aeg 16.18,2;
2000 m sõidu aeg 5.52,0;
kaugusveos 478 m.

5753 TB ULME

«Edasi» kolh., Pärnu raj. Tumeraudjas, 19. V 1949. a., Pärnu raj.

EMA 15280 TB Ulvi ISA 1183 TA Uksu

152; 152; 184; 19,5; I; 7; 5; 6; —; —; 31. VII 1954. a.
1. VI 1959. a. tumeraudjas mära 12835 T Halmi. Isa 1715 TA Hormon.

5755 TB LILLU

Velise kolh., Rapla raj. Punaraudjas, 19. V 1951. a., Rapla raj.

EMA Tella, T mära ISA 859 TA Lunar
EE Valge T mära
EI 315 T Harley

152; 152; 178; 18,5; II; 6; 3; 5; —; —; 3. VIII 1954. a.

5757 TB UHA

«Rahu» kolh., Pärnu raj. Punaraudjas, 27. IV 1951. a., «Rahu» kolh., Pärnu raj.

EMA Pella, T mära ISA 1181 TA Uhtar

150; 150; 184; 20,5; I; 5; 5; 6; 5; —; 30. VII 1954. a.
10. VI 1957. a. raudjas mära 12125 T Uhe. Isa 2751 TB Unnak;
6. V 1959. a. raudjas mära 12889 T Uule. Isa 3753 TB Uraal.
1954. a. Ares noorhobuste näitusel I auhind.
15. IX 1963. a. «Rahu» kolh., Pärnu raj. veo- ja sõiduvõistlustel III koht:
2000 m veo aeg 18.06,4;
2000 m sõidu aeg 6.44,0;
kaugusveos 406 m.

5759 TB LULLA

Valgu sovh., Rapla raj. Must, 10. V 1951. a., Rapla raj.

EMA 8620 TB Reeda ISA 1013 TA Leho

151; 155; 180; 20,5; I; 6; 6; 6; —; —; 2. VIII 1954. a.

5763 TB HELLI

«Lembitu» kolh., Pärnu raj. Kõrb, 27. IV 1949. a., Pärnu raj.

EMA 12632 TB Gata ISA 1040 TB Hääl

155; 157; 187; 20; I; 6; 6; 6; —; —; 31. VII 1954. a.

5765 TB HIVIANNE

Kingissepa-nim. kolh., Pärnu raj. Raudjas, 10. V 1946. a., Pärnu raj.

EMA 8502 TB Taara ISA 2298 TB Honti

151; 156; 184; 20; I; 6; 5; 5; —; —; 31. VII 1954. a.
1952. a. raudjas mära Ulve. Isa 1371 TA Uhkar.

5767 TB ULVES

Kingissepa-nim. kolh., Pärnu raj. Raudjas, 10. IV 1951. a., Pärnu raj.

EMA Vilma, T mära ISA 1371 TA Uhkar

155; 155; 182; 20; I; 5; 6; 5; —; —; 31. VII 1954. a.
1954. a. Pärnu-Jaagupis noorhobuste näitusel II auhind.

5769 TB GANNU

Kingissepa-nim. kolh., Pärnu raj. Punaraudjas, 10. V 1947. a., Pärnu raj.

EMA Miira, T mära ISA 824 TB Galdi
EE Miira, kõrb T mära
EI 614 TB Moki

155; 162; 185; 19,5; II; 4; 5; 4; —; —; 31. VII 1954. a.

5771 TB GELSA

Kingissepa-nim. kolh., Pärnu raj. Raudjas, 4. V 1942. a., Pärnu raj.

EMA Miira, T mära ISA 824 TB Galdi

156; 160; 186; 21; II; 5; 7,5; 4; —; —; 31. VII 1954. a.

5773 TB UULE

Kingissepa-nim. kolh., Pärnu raj. Kõrb, 10. IV 1951. a., Pärnu raj.

EMA Ella, T mära ISA 1371 TA Uhkar

148; 148; 180; 19; II; 4; 3; 5; —; —; 31. VII 1954. a.
1954. a. Pärnu-Jaagupis noorhobuste näitusel III auhind.

5775 TB LIIA

«Vabaduse» kolh., Rapla raj. Kõrb, 20. V 1950. a., Rapla raj.

EMA 13876 TB Sata ISA 1407 TA Lootus

148; 152; 180, 19,25; II; 5; 3,5; 5; —; —; 1. VIII 1954. a.
13. V 1954. a. kõrb mära 10309 TB Lille. Isa 4904 TB Liikur.

5777 TB LAINE

«Vabaduse» kolh., Rapla raj. Helekõrb, 20. IV 1950. a., Rapla raj.

EMA 13882 TB Kanna ISA 1407 TA Lootus

149; 154; 183; 20; II; 6; 3; 5; —; —; 1. VIII 1954. a.

5779 TB HUTTA

«Vabaduse» kolh., Rapla raj. Heleraudjas, 1. V 1951. a., Rapla raj.

EMA 18114 TB Saara ISA 1289 TA Huku

147; 148; 180; 19,5; II; 6; 3,5; 5; —; —; 1. VIII 1954. a.
1954. a. Vigalas noorhobuste näitusel II auhind.

5781 TB TAILI

«Vabaduse» kolh., Rapla raj. Raudjas, 30. IV 1951. a., Rapla raj.

EMA 3146 TB Miira ISA 2378 TB Topsi

147; 150; 182; 20; II; 6; 3; 6; 4; —; 1. VIII 1954. a.
1. IX 1955. a. Vigalas veo- ja sõiduvõistlustel XX koht:
2000 m veo aeg 19.52,5;
2000 m sõidu aeg 6.34,3.
20. X 1955. a. Vigalas veo- ja sõiduvõistlustel XXVIII koht:
2000 m veo aeg 20.02,2;
2000 m sõidu aeg 5.33,8;
kaugusveos 375 m.

5783 TB KIPA

Võidula sovh., Pärnu raj. Raudjas, 1949. a., Võidula sovh., Pärnu raj.

EMA Eit, T mära ISA 1290 TB Kirba

152; 155; 182; 20; II; 5; 5; 3; 2; —; 26. VI 1954. a.
3. IV 1954. a. raudjas mära 10739 TB Elk. Isa 2702 TB Ekkur.

5785 TB KEERDI

Võidula sovh., Pärnu raj. Raudjas, 17. V 1949. a., Võidula sovh., Pärnu raj.

EMA Väle, T mära ISA 1290 TB Kirba

156; 156; 187; 20,25; II; 6; 6,5; 4; 2; —; 26. VI 1954. a.
25. V 1954. a. raudjas täkk Uhas. Isa 2706 TB Urras.

5787 TB KAIE

Võidula sovh., Pärnu raj. Punaraudjas, 29. V 1948. a., Võidula sovh., Pärnu raj.

EMA Eit, punane T mära ISA 1290 TB Kirba

149; 153; 183; 20,25; II; 6; 5; 4; 2; —; 26. VI 1954. a.
25. IV 1954. a. punaraudjas täkk Eik. Isa 2702 TB Ekkur.

5789 TB KALLE

Võidula sovh., Pärnu raj. Kõrb, 17. V 1949. a., Võidula sovh., Pärnu raj.

EMA Väle, punane T mära ISA 1290 TB Kirba

158; 160; 190; 20,5; I; 6; 7; 6; 2; 4; 26. VI 1954. a.
6. IV 1954. a. kõrb täkk Eki. Isa 2702 TB Ekkur;
18. V 1955. a. punaraudjas mära 10723 TB Ulla. Isa 2706 TB Urras.

5791 TB EHT

Võidula sovh., Pärnu raj. Punaraudjas, 27. III 1951. a., Võidula sovh., Pärnu raj.

EMA Kalli, T mära ISA 2702 TB Ekkur
EE Eit, T mära
EI 1290 TB Kirba

153; 156; 189; 20,5; eliit; 6; 7,5; 8; —; —; 26. VI 1954. a.

5793 TB HULLA

Võidula sovh., Pärnu raj. Kõrb, 1943. a., Pärnu raj.

EMA Ruti, T mära ISA 1882 TB Harsi
EE Kindlaks määramata
EI 1372 TB Ruts

155; 157; 186; 19,5; I; 6; 5; 5; 2; 4; 26. VI 1954. a.
1949. a. raudjas täkk Kulle. Isa 2702 TB Ekkur;
1951. a. kõrb täkk Eero. Isa 2702 TB Ekkur;
20. V 1954. a. raudjas mära Ulli. Isa 2706 TB Urras.

5795 TB ULLA

«Rahu» kolh., Pärnu raj. Raudjas, 3. VI 1948. a., Pärnu raj.

EMA Prita, T māra ISA 1123 TA Uhkus
EE Kindlaks määramata
EI 584 TB Hernes

148; 150; 180; 19; II; 5; 3; 6; 2; —; 17. VIII 1954. a.

5797 TB LILLE

Rahnoja sovh., Pärnu raj. Kõrb, 24. V 1951. a., Rahnoja sovh., Pärnu raj.

EMA 12622 TB Todi ISA 1345 TA Laugur

153; 158; 182; 20; I; 6; 5; 6; 2; —; 12. VII 1954. a.

5799 TB LEEDI

Põdra sovh., Jõgeva raj. Heleraudjas, 17. IV 1950. a., Jõgeva raj.

EMA Mari, raudjas T māra ISA 1021 TA Lembo

150; 159; 182; 21,5; II; 6; 4; 5; —; —; 7. VIII 1954. a.

5801 TB LAIE

Põdra sovh., Jõgeva raj. Raudjas, 11. III 1947. a., Jõgeva raj.

EMA Noole, punane T māra ISA 1021 TA Lembo

152; 159; 182; 21; II; 6; 3; 4; —; —; 7. VIII 1954. a.

5803 TB LONNY

Põdra sovh., Jõgeva raj. Heleraudjas, 17. IV 1950. a., Jõgeva raj.

EMA T māra ISA 1021 TA Lembo

155; 160; 190; 21,5; I; 6; 7; 5; —; —; 7. VIII 1954. a.

5805 TB HALLA

Põdra sovh., Jõgeva raj. Raudjas, 27. IV 1949. a., Jõgeva raj.

EMA Miira, T māra ISA 675 TA Hardi

150; 158; 180; 19; II; 6; 3; 6; —; —; 7. VIII 1954. a.

5807 TB HAIVA

Võhma kolh., Viljandi raj. Must, 14. IV 1951. a., Viljandi raj.

EMA 18846 TB Selma ISA 2572 TB Harilaid

150; 156; 184; 20; I; 7; 5; 6; —; —; 5. VIII 1954. a.
1954. a. Kõos noorhobuste näitusel I auhind.

5809 TB SANNI

Võhma kolh., Viljandi raj. Kõrb, 14. IV 1949. a., Viljandi raj.

EMA 10392 TB Aida ISA 901 TA Sasku

148; 153; 186; 20; II; 7; 4; 6; —; —; 5. VIII 1954. a.

5811 TB LEEGI

Võhma kolh., Viljandi raj. Raudjas, 10. V 1951. a., Viljandi raj.

EMA Kita, T mära ISA 1441 TA Lord
EE T mära
EI 171 T Karuso

148; 150; 182; 20; II; 7; 3; 5; —; —; 5. VIII 1954. a.
1954. a. Kõos noorhobuste näitusel II auhind.

5813 TB UNOORA

«Koidu» kolh., Jõgeva raj. Hahkmust, 8. IV 1946. a., —

EMA Leedi, T mära ISA 925 TA Uksus

160; 169; 189; 21; I; 5; 8; 6; —; —; 7. VIII 1954. a.
30. III 1952. a. must mära 7183 TA Usin. Isa 1425 TA Umor;
12. V 1955. a. raudjas täkk 4003 TB Harri. Isa 1553 TA Halvak.

5815 TB URENA

«Koidu» kolh., Jõgeva raj. Kõrb, 10. V 1948. a., Jõgeva raj.

EMA 19146 TB Kati ISA 909 TA Urb

153; 159; 188; 20; I; 5; 6; 5; —; —; 7. VIII 1954. a.

5817 TB HOLMI

«Koidu» kolh., Jõgeva raj. Punaraudjas, 20. IV 1950. a., —

EMA 13122 TB Hoia ISA 2220 TB Holland

156; 162; 182; 20; I; 6; 6; 6; —; —; 7. VIII 1954. a.

5819 TB ULVI

«Koidu» kolh., Jõgeva raj. Raudjas, 14. IV 1951. a., «Koidu» kolh., Jõgeva raj.

EMA 6930 TB Kalopp ISA 1425 TA Umor

154; 156; 180; 20; II; 6; 4; 6; —; —; 7. VIII 1954. a.

5821 TB HIRMA

«Koidu» kolh., Jõgeva raj. Raudjas, 10. IV 1945. a., —

EMA Leida, T māra ISA 1902 TB Harmo

150; 153; 188; 19; II; 6; 4; 5; —; —; 7. VIII 1954. a.

5823 TB LUUNA

«Koidu» kolh., Jõgeva raj. Raudjas, 20. V. 1951. a., Jõgeva raj.

EMA 9650 TB Hilla ISA 1021 TA Lembo

150; 157; 180; 21; II; 6; 4; 5; —; —; 7. VIII 1954. a.
1954. a. Lustiveres noorhobuste näitusel I auhind.

5825 TB LULLA

«Koidu» kolh., Jõgeva raj. Raudjas, 2. V 1951. a., Jõgeva raj.

EMA 19168 TB Velli ISA 1021 TA Lembo

151; 157; 180; 20,25; II; 6; 4; 6; —; —; 7. VIII 1954. a.
1954. a. Lustiveres noorhobuste näitusel II auhind.

5827 TB ULJA

«Koidu» kolh., Jõgeva raj. Heleraudjas, 15. V 1951. a., «Koidu» kolh., Jõgeva raj.

EMA 19182 TB Ulla ISA 1425 TA Umor

153; 159; 184; 21,5; I; 7; 7; 7; —; —; 7. VIII 1954. a.

5829 TB ULLIN

«Koidu» kolh., Jõgeva raj. Raudjas, 13. IV 1951. a., Jõgeva raj.

EMA 19176 TB Juna ISA 1425 TA Umor

150; 157; 182; 22; II; 6; 4; 6; —; —; 7. VIII 1954. a.
1954. a. Lustiveres noorhobuste näitusel I auhind.

5831 TB LANNE

«Koidu» kolh., Jõgeva raj. Raudjas, 4. IV 1951. a., Jõgeva raj.

EMA 19148 TB Glaara ISA 1021 TA Lembo

159; 165; 190; 22,5; eliit; 7; 8; 7; —; —; 7. VIII 1954. a.
1954. a. Põltsamaal noorhobuste näitusel I auhind.

5833 TB LEE

Adavere näidissovh., Jõgeva raj. Raudjas, 9. V 1951. a., Jõgeva raj.

EMA Siira, T māra ISA 1021 TA Lembo

149; 154; 179; 20,5; II; 5; 3,5; 6; —; —; 6. VIII 1954. a.
1954. a. Põltsamaal noorhobuste näitusel II auhind.

5835 TB LEHTI

Adavere näidissovh., Jõgeva raj. Must, 11. V 1949. a., Jõgeva raj.

EMA Etti, T māra ISA 1021 TA Lembo

156; 162; 191; 21; I; 6; 8,5; 7; —; —; 6. VIII 1954. a.

5837 TB LEMMI

Adavere näidissovh., Jõgeva raj. Raudjas, 1. V 1950. a., Jõgeva raj.

EMA 1791 TA Emma ISA 1021 TA Lembo

149; 156; 180; 19; II; 5; 3; 5; 6; —; 6. VIII 1954. a.
19. III 1961. a. tumeraudjas täkk 5369 T Sputnik. Isa 987 TA Sannur.
1963. a. Lustiveres veo- ja sõiduvõistlustel VIII koht:
2000 m veo aeg 17.41,5;
2000 m sõidu aeg 6.50,0;
kaugusveos 397 m.

5839 TB LILLE

Adavere näidissovh., Jõgeva raj. Tumeraudjas, 1951. a., Jõgeva raj.

EMA 2649 TA Hetti ISA 1021 TA Lembo

156; 159; 178; 20,5; II; 5; 3,5; 5; —; —; 6. VIII 1954. a.

5841 TB LEEDI

Adavere näidissovh., Jõgeva raj. Tumekõrb, 1951. a., Adavere näidissovh., Jõgeva raj.

EMA Miira, T māra ISA 1021 TA Lembo

152; 154; 180; 21; I; 5; 5,5; 5; —; —; 6. VIII 1954. a.
16. IV 1957. a. kõrb māra 12947 T Tuti. Isa 1491 TA Taki;
3. V 1961. a. kõrb māra 12951 T Sūva. Isa 987 TA Sannur.
1954. a. Põltsamaal noorhobuste näitusel II auhind.

5843 TB LILLI

Lenini-nim. kolh., Jõgeva raj. Kõrb, 18. VI 1950. a., —

EMA 3589 TA Ulve ISA 1021 TA Lembo

150; 156; 182; 21,5; I; 6; 5; 5; —; —; 6. VIII 1954. a.

5845 TB HAKI

Lillevere-nim. kolh., Jõgeva raj. Raudjas, 10. V 1949. a., Jõgeva raj.

EMA Asma, T mära ISA 675 TA Hardi
EE T mära
EI 1156 TB Hasmur

157; 160; 190; 20; I; 5; 6; 5; —; —; 6. VIII 1954. a.

5847 TB LEMBA

Lillevere-nim. kolh., Jõgeva raj. Raudjas, 26. IV 1948. a., Jõgeva raj.

EMA 11236 TB Haime ISA 1021 TA Lembo

157; 163; 198; 21,5; I; 6; 9; 5; —; —; 6. VIII 1954. a.

5849 TB VIRMA

Lillevere-nim. kolh., Jõgeva raj. Mustjaskimmel, 12. VI 1947. a., Jõgeva raj.

EMA 1957 TA Hipsi ISA 571 TA Virk

152; 159; 184; 20; I; 5; 6; 5; —; —; 6. VIII 1954. a.

5851 TB SIPA

Lillevere-nim. kolh., Jõgeva raj. Tumeraudjas, 10. V 1945. a., —

EMA 1957 TA Hipsi ISA 901 TA Sasku

148; 152; 180; 19; II; 5; 3; 5; —; —; 6. VIII 1945. a.
1. IV 1953. a. punaraudjas mära 8587 TB Haila. Isa 1553 TA Halvak;
12. IV 1959. a. raudjas mära 12601 T Ulla. Isa 1161 TA Ungas.

5853 TB HAALI

Lillevere-nim. kolh., Jõgeva raj. Raudjas, 27. IV 1959. a., Jõgeva raj.

EMA Miira, T mära ISA 675 TA Hardi

151; 157; 186; 20; I; 5; 5; 6; 5; —; 6. VIII 1954. a.
26. V 1956. a. raudjas täkk 4165 TB Luuri. Isa 3270 TB Leidus;
2. VI 1959. a. raudjas mära 12603 T Uule. Isa 1161 TA Ungas;
5. V 1960. a. raudjas mära 12985 T Ubara. Isa 1161 TA Ungas.
14. IX 1955. a. Kolga-Jaanis veo- ja sõiduvõistlustel XIV koht:
2000 m veo aeg 18.07,5;
2000 m sõidu aeg 6.56,4;
kaugusveos 363 m.

5855 TB LUKI

Lillevere-nim. kolh., Jõgeva raj. Heleraudjas, 9. V 1951. a., Jõgeva raj.

EMA Manna, T mära — ISA 1021 TA Lembo
EE Miira, T mära
EI 434 TB Amor

148; 155; 178; 20; II; 6; 3; 6; —; —; 6. VIII 1954. a.
1954. a. Põltsamaal noorhobuste näitusel III auhind.

5857 TB HALLI

Lillevere-nim. kolh., Jõgeva raj. Kõrb, 29. VI 1950. a., Jõgeva raj.

EMA Hilma, T mära — ISA 675 TA Hardi
EE T mära
EI 53 T Dedal

151; 156; 188; 19; I; 6; 4; 6; 4; —; 6. VIII 1954. a.
4. VI 1955. a. punaraudjas täkk 3609 TB Hakki. Isa 1553 TA Halvak.
1958. a. Põltsamaal veo- ja sõiduvõistlustel:
2000 m veo aeg 19.32,0;
2000 m sõidu aeg 6.28,6;
kaugusveos 381 m.

5859 TB ULLOKA

«Edasi» kolh., Jõgeva raj. Punaraudjas, 14. V 1950. a., —

EMA 10344 TB Kaja — ISA 1051 TA Umpar

151; 159; 182; 20,5; I; 6; 5; 6; —; —; 6. VIII 1954. a.

5861 TB HELTA

«Edasi» kolh., Jõgeva raj. Kõrb, 10. III 1950. a., Jõgeva raj.

EMA 2724 TB Hella — ISA 2632 TB Hesto

153; 156; 190; 20,5; I; 6; 6,5; 6; 8; —; 7. VIII 1954. a.
14. IX 1955. a. Kolga-Jaanis veo- ja sõiduvõistlustel III koht:
2000 m veo aeg 17.03,0;
2000 m sõidu aeg 6.02,2;
kaugusveos 391 m.

5863 TB LEIDI

«Edasi» kolh., Jõgeva raj. Punaraudjas, 10. IV 1950. a., «Edasi» kolh., Jõgeva raj.

EMA 2629 TA Ulli — ISA 1021 TA Lembo

155; 162; 185; 21; eliit; 7; 7,5; 7; —; —; 6. VIII 1954. a.
25. V 1957. a. punaraudjas mära 12135 T Lahe. Isa 3270 TB Leidus.

5865 TB LEIDA

«Edasi» kolh., Jõgeva raj. Tumekõrb, 4. VII 1949. a., «Edasi» kolh., Jõgeva raj.

EMA 3861 TA Valmi ISA 1021 TA Lembo

152; 155; 190; 20; I; 6; 6; 6; —; —; 6. VIII 1954. a.

5867 TB ULVE

«Edasi» kolh., Jõgeva raj. Punaraudjas, 13. V 1951. a., Jõgeva raj.

EMA Alu, T māra ISA 1051 TA Umpar

153; 153; 188; 20; I; 6; 6; 6; —; —; 6. VIII 1954. a.
1954. a. Põltsamaal noorhobuste näitusel I auhind.

5869 TB UPA

«Edasi» kolh., Jõgeva raj. Raudjas, 15. IV 1951. a., Jõgeva raj.

EMA 2030 TB Aari ISA 1051 TA Umpar

151; 155; 182; 19,5; I; 6; 6; 6; 6; —; 6. VIII 1954. a.
1954. a. Põltsamaal noorhobuste näitusel I auhind.
22. XII 1954. a. Kolga-Jaanis veo- ja sõiduvõistlustel III—IV koht:
2000 m veo aeg 17.11,2;
2000 m sõidu aeg 6.08,0.

5871 TB LILLU

«Tee Kommunismile» kolh., Viljandi raj. Raudjas, 23. IV 1951. a., Viljandi raj.

EMA 19364 TB Girli ISA 2644 TB Leidur

151; 156; 180; 19; II; 5; 3,5; 5; —; —; 4. VIII 1954. a.
1953. a. Kolga-Jaanis noorhobuste näitusel II auhind;
1954. a. Kolga-Jaanis noorhobuste näitusel II auhind.

5873 TB LEIDI

«Tee Kommunismile» kolh., Viljandi raj. Raudjas, 7. V 1950. a., Viljandi raj.

EMA Mai, T māra ISA 2644 TB Leidur

153; 160; 184; 20; II; 5; 6; 5; —; —; 4. VIII 1954. a.

5875 TB LULLI

«Tee Kommunismile» kolh., Viljandi raj. Kõrb, 20. IV 1951. a., Viljandi raj.

EMA 16150 TB Toti ISA 2644 TB Leidur

150; 151; 180; 20; II; 5; 3; 5; 7; —; 4. VIII 1954. a.
1953. a. Kolga-Jaanis noorhobuste näitusel II auhind;
1954. a. Kolga-Jaanis noorhobuste näitusel II auhind.
3. IX 1954. a. Kolga-Jaanis veo- ja sõiduvõistlustel III—V koht:
2000 m veo aeg 16.42,3;
2000 m sõidu aeg 5.37,9;
kaugusveos 226 m.
19. IX 1954. a. Viljandis veo- ja sõiduvõistlustel XVI—XVII koht:
2000 m veo aeg 16.48,8;
2000 m sõidu aeg 6.13,7;
kaugusveos 210 m.
22. XII 1954. a. Kolga-Jaanis veo- ja sõiduvõistlustel V koht:
2000 m veo aeg 16.56,2;
2000 m sõidu aeg 6.21,0.

5877 TB LUIGA

«Tee Kommunismile» kolh., Viljandi raj. Punaraudjas, 25. IV 1951. a., Viljandi raj.

EMA 4236 TB Mall ISA 1021 TA Lembo

147; 154; 180; 20; II; 5; 3,5; 5; —; —; 4. VIII 1954. a.

5879 TB URVI

«Tee Kommunismile» kolh., Viljandi raj. Punaraudjas, 19. V 1951. a., Viljandi raj.

EMA 9678 TB Aldi ISA 1397 TA Uku

148; 151; 178; 19; II; 6; 3; 6; 4; —; 4. VIII 1954. a.
1954. a. Kolga-Jaanis noorhobuste näitusel II auhind.
3. IX 1954. a. Kolga-Jaanis veo- ja sõiduvõistlustel:
2000 m veo aeg 19.49,0;
2000 m sõidu aeg 6.29,5.

5881 TB LILLE

«Tee Kommunismile» kolh., Viljandi raj. Punaraudjas, 8. IV 1951. a., Viljandi raj.

EMA Alla, T mära ISA 2644 TB Leidur
EE Maara, T mära
EI 413 TA Auri

151; 154; 178; 19; II; 5; 3; 5; —; —; 4. VIII 1954. a.
1954. a. Kolga-Jaanis noorhobuste näitusel II auhind.

5883 TB URMI

«Komsomoli» kolh., Viljandi raj. Raudjas, 12. IV 1951. a., «Komsomoli» kolh., Viljandi raj.

EMA Auli, T mära ISA 2612 TB Ulan
EE Manna, T mära
EI 413 TA Auri

158; 165; 190; 21; II; 5; 8; 4; 6; —; 4. VIII 1954. a.
1953. a. Kolga-Jaanis noorhobuste näitusel I auhind;
1953. a. Põltsamaal noorhobuste näitusel II auhind;
1953. a. Põltsamaal noorhobuste näitusel II auhind;
1954. a. Kolga-Jaanis noorhobuste näitusel II auhind.
3. IX 1954. a. Kolga-Jaanis veo- ja sõiduvõistlustel XI—XII koht:
2000 m veo aeg 18.41,3;
2000 m sõidu aeg 6.49,7;
kaugusveos 280 m.
19. IX 1954. a. Viljandis veo- ja sõiduvõistlustel XVIII koht:
2000 m veo aeg 17.47,9;
2000 m sõidu aeg 6.20,4;
kaugusveos 237 m.

5885 TB UTI

«Komsomoli» kolh., Viljandi raj. Raudjas, 11. V 1951. a., «Komsomoli» kolh., Viljandi raj.

EMA Toti, T mära ISA 2612 TB Ulan

153; 158; 184; 20,5; II; 5; 7; 6; —; —; 4. VIII 1954. a.

5887 TB ULVI

Mitšurini-nim. kolh., Viljandi raj. Tumekõrb, 15. IV 1951. a., Mitšurini-nim. kolh., Viljandi raj.

EMA 19196 TB Ulla ISA 2612 TB Ulan

149; 157; 178; 21,5; I; 6; 5,5; 6; —; —; 4. VIII 1954. a.

5889 TB USIN

Mitšurini-nim. kolh., Viljandi raj. Raudjas, 10. IV 1951. a., Viljandi raj.

EMA 2017 TA Arti ISA 2612 TB Ulan

154; 155; 180; 20; I; 5; 5; 6; —; —; 4. VIII 1954. a.
1954. a. Kolga-Jaanis noorhobuste näitusel II auhind.

5891 TB URBA

Mitšurini-nim. kolh., Viljandi raj. Raudjas, 10. V 1950. a., —

EMA Alta, T mära ISA 2612 TB Ulan
EE T mära
EI 413 TA Auri

148; 154; 182; 19; II; 5; 3; 6; —; —; 4. VIII 1954. a.

5893 TB HURTI

Mitšurini-nim. kolh., Viljandi raj. Raudjas, 9. IV 1950. a., Viljandi raj.

EMA Meria, T māra ISA 2612 TB Ulan

152; 160; 182; 20; I; 6; 5; 6; —; —; 4. VIII 1954. a.

5895 TB ULDA

Mitšurini-nim. kolh., Viljandi raj. Raudjas, 10. V 1950. a., Viljandi raj.

EMA Vassa, T māra ISA 2612 TB Ulan
EE Maara, T māra
EI 571 TA Virk

157; 163; 185; 20; I; 5; 5; 5; —; —; 4. VIII 1954. a.

5897 TB UIBO

Mitšurini-nim. kolh., Viljandi raj. Raudjas, 10. V 1950. a., Viljandi raj.

EMA Aita, T māra ISA 2612 TB Ulan
EE Hali, T māra
EI 315 T Harley

153; 157; 184; 20; I; 5; 6; 5; —; —; 4. VIII 1954. a.

5899 TB MIIRA

Mitšurini-nim. kolh., Viljandi raj. Kõrb, 10. V 1948. a., Viljandi raj.

EMA Maara, T māra ISA 2474 TB Miku

152; 157; 180; 19,5; II; 4; 3; 5; —; —; 4. VIII 1954. a.

5901 TB ULDI

Mitšurini-nim. kolh., Viljandi raj. Raudjas, 19. V 1949. a., Viljandi raj.

EMA 4242 TB Astra ISA 1261 TA Urnas

157; 163; 186; 20,5; I; 6; 7; 6; —; —; 4. VIII 1954. a.

5903 TB VIGUR

«Võidu» kolh., Jõgeva raj. Raudjas, 16. V 1951. a., Jõgeva raj.

EMA 11512 TB Haara ISA 2710 TB Vutt

150; 156; 180; 19,5; II; 6; 3,5; 5; —; —; 6. VIII 1954. a.
1954. a. Põltsamaal noorhobuste näitusel III auhind.

5905 TB URMA

«Ühise Tee» kolh., Jõgeva raj. Raudjas, 9. IV 1948. a., —

EMA Kai, T māra ISA 923 TA Udu

149; 155; 185; 19,5; II; 6; 3,5; 6; —; —; 6. VIII 1954. a.

5907 TB UINI

«Ühise Tee» kolh., Jõgeva raj. Raudjas, 14. V 1947. a., —

EMA Irma, T māra ISA 923 TA Udu

150; 160; 182; 19,5; I; 5; 5; 6; —; —; 6. VIII 1954. a.

5909 TB LEMBA

Lenini-nim. kolh., Jõgeva raj. Tumeraudjas, 15. IV 1951. a., Jõgeva raj.

EMA 15738 TB Uula ISA 1021 TA Lembo

153; 156; 182; 21; I; 6; 7; 6; —; —; 6. VIII 1954. a.

5911 TB UJU

Sakala tõulinnukasvatuse sovh., Jõgeva raj. Heleraudjas, 10. VI 1946. a., —

EMA 9608 TB Hoila ISA 1051 TA Umpar

154; 164; 189; 21; I; 6; 7,5; 6; —; —; 6. VIII 1954. a.

5913 TB LEEDI

Sakala tõulinnukasvatuse sovh., Jõgeva raj. Raudjas, 19. IV 1949. a., —

EMA 2682 TB Anni ISA 1021 TA Lembo

148; 162; 182; 20; II; 6; 3; 6; —; —; 6. VIII 1954. a.

5915 TB LAINE

Adavere näidissovh., Jõgeva raj. Heleraudjas, 12. IV 1950. a., Jõgeva raj.

EMA Elts, T māra ISA 1021 TA Lembo

148; 156; 180; 19; II; 5; 3; 5; —; —; 6. VIII 1954. a.

5917 TB HEESI

Adavere näidissovh., Jõgeva raj. Raudjas, 3. V 1950. a., Jõgeva raj.

EMA Ella, T māra ISA 2530 TB Heksur

151; 151; 180; 20; I; 5; 5; 5; —; —; 6. VIII 1954. a.

5919 TB MANNA

Adavere näidissovh., Jõgeva raj. Must, 10. IV 1947. a., Jõgeva raj.

EMA Tipa, T māra ISA 581 TA Moki-Annok

151; 156; 185; 20; I; 6; 5; 6; —; —; 6. VIII 1954. a.
13. VI 1960. a. raudjas täkk 5353 T Herk. Isa 855 TA Hirgo.

5921 TB LAARA

Adavere näidissovh., Jõgeva raj. Heleraudjas, 9. IV 1946. a., Jõgeva raj.

EMA Ella, T māra ISA 1021 TA Lembo

154; 159; 184; 20; I; 5; 6; 6; —; —; 6. VIII 1954. a.

5923 TB HIRMA

«Edu» kolh., Jõgeva raj. Punaraudjas, 1949. a., Jõgeva raj.

EMA Urmi, T māra ISA 1433 TA Haljas

155; 158; 180; 20; II; 5; 3,5; 4; —; —; 7. VIII 1954. a.

5925 TB HUTTA

«Rahva Võidu» kolh., Paide raj. Raudjas, 19. V 1951. a., Paide raj.

EMA Tella, T māra ISA 2414 TB Hullo

150; 156; 180; 19; II; 5; 3; 5; —; —; 6. VIII 1954. a.

5927 TB HERTI

«Rahva Võidu» kolh., Paide raj. Kõrb, 20. V 1950. a., «Rahva Võidu» kolh., Paide raj.

EMA 15756 TB Voore ISA 1523 TA Hagur

150; 154; 184; 19,5; I; 6; 5; 5; —; —; 7. VIII 1954. a.

5929 TB ULLIKAS

Saka la tõulinnukasvatuse sovh., Jõgeva raj. Raudjas, 1946. a., Jõgeva raj.

EMA 2645 TA Mooni ISA 1049 TA Ukkur

148; 158; 180; 19,5; II; 5; 3,5; 4; 2; —; 6. VIII 1954. a.

5931 TB HOLLA

Lillevere-nim. kolh., Jõgeva raj. Raudjas, 17. V 1945. a., Jõgeva raj.

EMA 3216 TB Aadi ISA 348 T Halis

157; 167; 186; 21; I; 6; 7,5; 5; —; —; 7. VIII 1954. a.
5. VI 1952. a. raudjas māra 8571 TB Helgi. Isa 1021 TA Lembo.

5933 TB SINITAIM

Lillevere-nim. kolh., Jõgeva raj. Kõrb, 9. V 1944. a., Jõgeva raj.

EMA Tella, T māra ISA 809 TA Sump

155; 161; 184; 20,25; I; 5; 6; 5; —; —; 7. VIII 1954. a.
29. VIII 1951. a. kõrb täkk 2631 TB Leks. Isa 1021 TA Lembo;
13. V 1955. a. kõrb täkk 3985 TB Helm. Isa 1553 TA Halvak.

5935 TB SIIRI

Lillevere-nim. kolh., Jõgeva raj. Kõrb, 6. V 1943. a., Jõgeva raj.

EMA Maara, T māra ISA 809 TA Sump

152; 157; 188; 20; I; 5; 6; 5; —; —; 7. VIII 1954. a.

5937 TB ELLA

Lillevere-nim. kolh., Jõgeva raj. Kõrb, 10. IV 1942. a., Jõgeva raj.

EMA Ella, T māra ISA 1092 TB Karmet
EE T māra
EI 205 T Edu

160; 167; 181; 20; II; 5; 3; 5; —; —; 7. VIII 1954. a.
24. IV 1955. a. kõrb māra 11261 T Sillu. Isa 987 TA Sannur.

5939 TB KASTA

Lillevere-nim. kolh., Jõgeva raj. Helekõrb, 11. V 1945. a., Jõgeva raj.

EMA T māra ISA 1092 TB Karmet

150; 160; 182; 19; II; 5; 3; 5; —; —; 7. VIII 1954. a.
20. IV 1955. a. raudjas māra 10367 TB Halli. Isa 1553 TA Halvak.

5941 TB VUKA

Lillevere-nim. kolh., Jõgeva raj. Raudjas, 11. IV 1947. a., Jõgeva raj.

EMA Miira, raudjas T māra ISA 571 TA Virk

150; 160; 182; 20; II; 5; 4; 5; —; —; 7. VIII 1954. a.
1. V 1954. a. kõrbkimmel māra 9193 TB Silvi. Isa 987 TA Sannur.

5943 TB LEI

«Arengu» kolh., Jõgeva raj. Raudjas, 23. VI 1949. a., —

EMA Migri, T māra ISA 1021 TA Lembo

151; 160; 182; 21,5; I; 5; 5; 5; —; —; 7. VIII 1954. a.

5945 TB LEENI

«Arengu» kolh., Jõgeva raj. Raudjas, 5. IV 1950. a., —

EMA 14540 TB Helmu ISA 1021 TA Lembo

150; 158; 182; 20; I; 6; 5; 6; —; —; 7. VIII 1954. a.

5947 TB LEEDI

Põdra sovh., Jõgeva raj. Heleraudjas, 6. IV 1948. a., —

EMA Maara, T māra ISA 1021 TA Lembo

154; 164; 191; 21; I; 5; 7,5; 7; —; —; 7. VIII 1954. a.
10. VI 1957. a. punaraudjas māra 12617 T Helde. Isa 3763 TB Huljas.

5949 TB RIINA

Põdra sovh., Jõgeva raj. Helekõrb, 20. V 1951. a., Jõgeva raj.

EMA Siiri, T māra ISA 2476 TB Rolli
EE Liia, T māra
EI 569 TA Sammur

153; 159; 182; 21,5; I; 5; 6,5; 5; —; —; 7. VIII 1954. a.
1954. a. Lustiveres noorhobuste näitusel II auhind.

5951 TB VIRGA

Põdra sovh., Jõgeva raj. Heleraudjas, 10. IV 1946. a., —

EMA Miira, T māra ISA 1089 TA Virgats

151; 159; 180; 21; II; 5; 3; 6; —; —; 7. VIII 1954. a.

5953 TB ULLU

Jõgeva raj. Tumeraudjas, 1947. a., Jõgeva raj.

EMA 4440 TB Mella ISA 1049 TA Ukkur

156; 158; 190; 20; I; 6; 6; 5; 2; —; 7. VIII 1954. a.

5955 TB KASTA

«Rahva Hääle» kolh., Jõgeva raj. Raudjas, 9. IV 1948. a., —

EMA Silla, T māra ISA 777 TA Kandur

157; 160; 190; 21; I; 5; 8; 5; —; —; 7. VIII 1954. a.
6. V 1952. a. raudjas māra 7695 TB Vaara. Isa 3410 TB Viir.

5957 TB KATI

«Rahva Hääle» kolh., Jõgeva raj. Punaraudjas, 14. V 1949. a., —

EMA Ella, T māra ISA 777 TA Kandur
EE Manna, T māra
EI 269 T Eku

148; 152; 180; 21; II; 5; 3; 5; —; —; 7. VIII 1954. a.

5959 TB GAI

«Rahva Hääle» kolh., Jõgeva raj. Kõrb, 10. V 1938. a., —

EMA Maara, T māra ISA 240 T Grant

151; 158; 182; 20,5; II; 5; 4; 5; —; —; 7. VIII 1954. a.
21. V 1952. a. raudjas māra 7697 TB Villa. Isa 3410 TB Viir;
26. IV 1959. a. raudjas māra 12901 T Halli. Isa 2977 TB Heimo.

5961 TB KIRKA

«Rahva Hääle» kolh., Jõgeva raj. Raudjas, 7. IV 1947. a., —

EMA Tella, T māra
EE Palli, T māra
EI 240 T Grant

ISA 777 TA Kandur

161; 167; 185; 20; I; 5; 6; 5; —; —; 7. VIII 1954. a.
25. IV 1952. a. raudjas täkk 2619 TB Villu. Isa 3410 TB Viir.

5963 TB PUPE

«Rahva Hääle» kolh., Jõgeva raj. Kõrb, 11. IV 1949. a., Jõgeva raj.

EMA Sillu, T māra

ISA 956 TB Astor

151; 159; 180; 20; II; 5; 3; 5; —; —; 7. VIII 1954. a.

5965 TB UUDA

«Nooruse» kolh., Jõgeva raj. Raudjas, 19. IV 1949. a., —

EMA Elts, T māra
EE T māra
EI 548 TB Eduk-Varas

ISA 923 TA Udu

156; 162; 180; 19,5; II; 6; 3,5; 5; —; —; 7. VIII 1954. a.

5967 TB HARRA

«Nooruse» kolh., Jõgeva raj. Punaraudjas, 10. V 1950. a., —

EMA Manna, T māra

ISA 1066 TB Hillar

151; 153; 180; 20,5; I; 6; 5; 7; —; —; 7. VIII 1954. a.

5969 TB ULVA

«Nooruse» kolh., Jõgeva raj. Kõrb, 11. V 1947. a., —

EMA 9638 TB Gerba

ISA 923 TA Udu

157; 159; 180; 19; II; 6; 3; 5; —; —; 7. VIII 1954. a.

5971 TB TUKS

«Nooruse» kolh., Jõgeva raj. Raudjas, 11. IV 1947. a., —

EMA 14590 TB Hirve

ISA 573 TA Uhke

161; 169; 192; 20; II; 5; 6; 4; —; —; 7. VIII 1954. a.

5973 TB HALLE

Kalinini-nim. kolh., Jõgeva raj. Kõrb, 27. III 1951. a., Jõgeva raj.

EMA Must T māra

ISA 2304 TB Harko

149; 154; 180; 20,5; II; 5; 3,5; 6; —; —; 7. VIII 1954. a.
1954. a. Lustiveres noorhobuste näitusel I auhind.

5975 TB HARIS

Kalinini-nim. kolh., Jõgeva raj. Kõrb, 16. III 1951. a., Jõgeva raj.

EMA Katti, T māra ISA 2304 TB Harko
EE 2977 TA Maara
EI 573 TA Uhke

154; 152; 180; 19,5; I; 6; 5; 5; —; —; 7. VIII 1954. a.

5977 TB HEIKI

Kalinini-nim. kolh., Jõgeva raj. Must, 9. V 1950. a., Jõgeva raj.

EMA 6982 TB Manna ISA 2388 TB Uldor

151; 158; 182; 19,5; I; 6; 5; 5; —; —; 6. VIII 1954. a.

5979 TB ANGU

Kalinini-nim. kolh., Jõgeva raj. Kõrb, 13. IV 1939. a., Jõgeva raj.

EMA Malle, T māra ISA 1494 TB Aare

154; 159; 184; 19,5; II; 6; 4; 5; —; —; 6. VIII 1954. a.

5981 TB ULMA

Kalinini-nim. kolh., Jõgeva raj. Kõrb, 9. V 1946. a., Jõgeva raj.

EMA Miira, T māra ISA 2388 TB Uldor

153; 158; 189; 19,5; II; 6; 4; 5; —; —; 7. VIII 1954. a.

5983 TB AARE

Kalinini-nim. kolh., Jõgeva raj. Hall, 11. V 1948. a., Jõgeva raj.

EMA Manni, T māra ISA 1494 TB Aare

154; 160; 185; 20; I; 6; 6; 6; —; —; 7. VIII 1954. a.

5985 TB ATE

Kalinini-nim. kolh., Jõgeva raj. Valge, 10. V 1947. a., Jõgeva raj.

EMA Norma, T māra ISA 1494 TB Aare

150; 156; 180; 19; II; 6; 3; 6; —; —; 7. VIII 1954. a.

5987 TB HILLE

«Koidu» kolh., Viljandi raj. Raudjas, 1. IV 1950. a., «Koidu» kolh., Viljandi raj.

EMA Vilma, T mära ISA 2530 TB Heksur
EE T mära
EI 23 T Veltman

165; 175; 196; 21; I; 6; 8; 5; 6; —; 1. IX 1954. a.
1. IX 1954. a. Abjas veo- ja sõiduvõistlustel VII—VIII koht:
2000 m veo aeg 18.20,0;
2000 m sõidu aeg 6.58,1;
kaugusveos 264 m.

5989 TB SIIRA

«Töö» kolh., Viljandi raj. Punaraudjas, 20. V 1951. a., «Töö» kolh., Viljandi raj.

EMA Della, T mära ISA 2718 TB Sektor

147; 147; 177; 19; II; 5; 3; 6; 4; —; 27. VII 1954. a.
1953. a. «Töö» kolh., Viljandi raj. noorhobuste näitusel III auhind.
27. XII 1954. a. Abjas veo- ja sõiduvõistlustel XI koht:
2000 m veo aeg 20.14,3;
2000 m sõidu aeg 7.12,3.

5991 TB SUURA

«Töö» kolh., Viljandi raj. Raudjas, 27. V 1951. a., «Töö» kolh., Viljandi raj.

EMA 17176 TB Uha ISA 2718 TB Sektor

151; 161; 183; 20,5; I; 6; 6; 6; —; —; 27. VII 1954. a.
1953. a. «Töö» kolh., Viljandi raj. noorhobuste näitusel I auhind.

5993 TB SELLO

«Töö» kolh., Viljandi raj. Punaraudjas, 1951. a., «Töö» kolh., Viljandi raj.

EMA 4290 TB Tella ISA 2718 TB Sektor

148; 150; 178; 19,5; II; 6; 3; 6; —; —; 27. VII 1954. a.
1953. a. «Töö» kolh., Viljandi raj. noorhobuste näitusel II auhind.

5995 TB SEILA

«Töö» kolh., Viljandi raj. Raudjas, 1951. a., «Töö» kolh., Viljandi raj.

EMA 15554 TB Gilla ISA 2718 TB Sektor

156; 160; 186; 20; I; 7; 6; 7; —; —; 27. VII 1954. a.
1953. a. «Töö» kolh., Viljandi raj. noorhobuste näitusel I auhind;
1954. a. Karksis noorhobuste näitusel I auhind.

5997 TB SULEIKA

«Töö» kolh., Viljandi raj. Raudjas, 1951. a., «Töö» kolh., Viljandi raj.

EMA 4366 TB Gaidi ISA 2718 TB Sektor

155; 159; 184; 20,5; I; 6; 6; 6; 6; —; 27. VII 1954. a.
1953. a. «Töö» kolh., Viljandi raj. noorhobuste näitusel I auhind;
1954. a. Karksis noorhobuste näitusel I auhind.
1. IX 1954. a. Abjas veo- ja sõiduvõistlustel:
2000 m veo aeg 16.57,8;
2000 m sõidu aeg 6.25,5.
27. XII 1954. a. Abjas veo- ja sõiduvõistlustel II—III koht:
2000 m veo aeg 17.56,0;
2000 m sõidu aeg 6.11,2.

5999 TB SAIMA

«Töö» kolh., Viljandi raj. Heleraudjas, 1951. a., «Töö» kolh., Viljandi raj.

EMA 17596 TB Saku ISA 2718 TB Sektor

153; 153; 181; 19; I; 6; 5; 6; 4; —; 27. VII 1954. a.
1953. a. «Töö» kolh., Viljandi raj. noorhobuste näitusel I auhind;
1954. a. Karksis noorhobuste näitusel I auhind.
1. IX 1954. a. Abjas veo- ja sõiduvõistlustel:
2000 m veo aeg 18.31,3;
2000 m sõidu aeg 5.50,0;
kaugusveos 106 m.
19. IX 1954. a. Viljandis veo- ja sõiduvõistlustel XXV koht:
2000 m veo aeg 18.24,4;
2000 m sõidu aeg 5.58,2;
kaugusveos 11 m.
27. XII 1954. a. Abjas veo- ja sõiduvõistlustel II—III koht:
2000 m veo aeg 18.30,0;
2000 m sõidu aeg 5.59,3.

6001 TB HELI

«Võidu» kolh., Viljandi raj. Raudjas, 1950. a., «Võidu» kolh., Viljandi raj.

EMA 12578 TB Heti ISA 2572 TB Harilaid

151; 156; 182; 21; I; 6; 5,5; 6; 2; —; 3. VIII 1954. a.

6003 TB HESTI

Olustvere sovh., Viljandi raj. Raudjas, 20. V 1951. a., Olustvere sovh., Viljandi raj.

EMA 4531 TA Lota ISA 2572 TB Harilaid

153; 155; 186; 22; I; 6; 8; 5; 5; —; 3. VIII 1954. a.
18. IX 1955. a. Suure-Jaanis veo- ja sõiduvõistlustel VII koht:
2000 m veo aeg 17.54,3;
2000 m sõidu aeg 6.52,3;
kaugusveos 166 m.

6005 TB HULLE

«Kalevi» kolh., Viljandi raj. Punaraudjas, 15. IV 1951. a., «Kalevi» kolh., Viljandi raj.

EMA 13072 TB Helde ISA 2572 TB Harilaid

150; 150; 181; 19; II; 6; 5; 4; —; —; 3. VIII 1954. a.

6007 TB HERLI

«Kalevi» kolh., Viljandi raj. Must, 15. V 1951. a., «Kalevi» kolh., Viljandi raj.

EMA 3978 TB Anna ISA 2572 TB Harilaid

155; 157; 187; 21; eliit; 7; 8,5; 7; —; —; 3. VIII 1954. a.

6009 TB ULJA

Paala kolh., Viljandi raj. Raudjas, 10. VI 1951. a., Paala kolh., Viljandi raj.

EMA 1975 E Riinu ISA 1561 TA Ulaan

152; 154; 187; 21; eliit; 7; 7,5; 7; —; —; 3. VIII 1954. a.

6011 TB URVE

Paala kolh., Viljandi raj. Kõrb, 27. V 1951. a., Paala kolh., Viljandi raj.

EMA 13058 TB Maina ISA 1561 TA Ulaan

148; 146; 178; 19; II; 6; 3,5; 5; —; —; 3. VIII 1954. a.

6013 TB TUULE

«Linda» kolh., Viljandi raj. Tumeraudjas, 1951. a., «Linda» kolh., Viljandi raj.

EMA Tiiu, T māra ISA 1415 TA Tiitur
EE T māra
EI 640 TB Toolan

149; 149; 178; 21; II; 6; 5; 4; —; —; 3. VIII 1954. a.

6015 TB ULILA

«Linda» kolh., Viljandi raj. Raudjas, 1950. a., Viljandi raj.

EMA 2146 TB Gea ISA 1185 TA Uuras

160; 164; 194; 22; eliit; 7; 9; 7; 2; —; 3. VIII 1954. a.

6017 TB VIIRA

«Linda» kolh., Viljandi raj. Raudjaskimmel, 1948. a., «Linda» kolh., Viljandi raj.

EMA 2146 TB Gea ISA 571 TA Virk

154; 155; 186; 21; eliit; 7; 7; 7; 2; —; 3. VIII 1954. a.
14. III 1954. a. raudjas täkk Tups. Isa 1491 TA Taki.

6019 TB TATSU

«Koidu» kolh., Rapla raj. Heleraudjas, 9. IV 1951. a., Rapla raj.

EMA Tiksu, T māra ISA 807 TA Tarku

148; 154; 180; 19; II; 5; 3; 5; —; —; 14. VIII 1954. a.
1954. a. Raplas noorhobuste näitusel II auhind.

6021 TB SILDA

«Võidu» kolh., Rapla raj. Punane, 21. IV 1951. a., Rapla raj.

EMA 20722 TB Toora ISA 3082 TB Sirts

152; 157; 182; 20,5; I; 6; 6,5; 6; —; —; 14. VIII 1954. a.

6023 TB LEID

Kaiu kolh., Rapla raj. Tumeraudjas, 14. V 1948. a., Rapla raj.

EMA Maara, T māra ISA 1507 TA Luna

155; 163; 187; 21; I; 5; 7; 6; —; —; 14. VIII 1954. a.

6025 TB TEESI

«Koidu» kolh., Rapla raj. Kõrb, 17. V 1949. a., Rapla raj.

EMA Miira, T māra ISA 807 TA Tarku

152; 156; 184; 19,5; II; 5; 4; 5; —; —; 14. VIII 1954. a.

6027 TB HELLA

«Koidu» kolh., Rapla raj. Helekõrb, 27. IV 1951. a., Rapla raj.

EMA Lonni, T māra ISA 1201 TA Halir

151; 154; 182; 20; II; 4; 6; 5; —; —; 14. VIII 1954. a.
1954. a. Juurus noorhobuste näitusel II auhind.

6029 TB HULLI

«Koidu» kolh., Rapla raj. Raudjas, 10. V 1951. a., Rapla raj.

EMA Ellu, T māra ISA 1201 TA Halir

148; 154; 184; 20; II; 5; 3; 5; —; —; 14. VIII 1954. a.

6031 TB SAAVA

«Võidu» kolh., Rapla raj. Tumekõrb, 5. IV 1951. a., «Võidu» kolh., Rapla raj.

EMA 4341 TA Salli ISA 1597 TA Seku

149; 156; 180; 19; II; 6; 3,5; 5; —; —; 14. VIII 1954. a.
1954. a. Juurus noorhobuste näitusel II auhind.

6033 TB SIMMI

«Võidu» kolh., Rapla raj. Punane, 8. V 1951. a., «Võidu» kolh., Rapla raj.

EMA 2411 TA Saali ISA 3082 TB Sirts

152; 159; 186; 21; I; 6; 6; 6; —; —; 14. VIII 1954. a.
8. VI 1956. a. raudjas mära 11647 T Haali. Isa 1695 TA Haigur.
1954. a. Juurus noorhobuste näitusel III auhind.

6035 TB SIKA

«Võidu» kolh., Rapla raj. Kõrb, 2. V 1951. a., «Võidu» kolh., Rapla raj.

EMA 20738 TB Tuula ISA 3082 TB Sirts

149; 156; 180; 20; II; 6; 3; 5; —; —; 14. VIII 1954. a.
1954. a. Juurus noorhobuste näitusel II auhind.

6037 TB TAIMU

«Võidu» kolh., Rapla raj. Kõrb, 15. V 1951. a., «Võidu» kolh., Rapla raj.

EMA 20704 TB Taku ISA 1409 TA Tardi

153; 159; 193; 21; I; 5; 7; 5; 7; —; 14. VIII 1954. a.
5. IX 1955. a. Raplas veo- ja sõiduvõistlustel II koht:
2000 m veo aeg 17.32,1;
2000 m sõidu aeg 5.44,4;
kaugusveos 343 m.
30. IX 1955. a. Viljandis veo- ja sõiduvõistlustel XXIII—XXIV koht:
2000 m veo aeg 16.46,0;
2000 m sõidu aeg 6.11,0;
kaugusveos 205 m.
10. XII 1957. a. Raplas veo- ja sõiduvõistlustel:
2000 m veo aeg 17.45,0;
2000 m sõidu aeg 5.52,2.

6039 TB UULI

Kaiu kolh., Rapla raj. Raudjas, 1. V 1951. a., Rapla raj.

EMA 12354 TB Gaisi ISA 2922 TB Unur

159; 165; 194; 20,5; eliit; 8; 8; 7; —; —; 14. VIII 1954. a.

6041 TB HULDA

«Vambola» kolh., Rapla raj. Punane, 20. IV 1951. a., Rapla raj.

EMA 15906 TB Vali ISA 1150 TB Hatus

148; 156; 180; 20; II; 5; 3,5; 5; —; —; 14. VIII 1954. a.

6043 TB KEESI

Kehtna näidissovh., Rapla raj. Raudjas, 19. V 1951. a., Rapla raj.

EMA 21110 TB Hanna ISA 2968 TB Kuller

150; 156; 180; 20; II; 6; 3; 5; —; —; 14. VIII 1954. a.
1953. a. Lenini-nim. kolh., Rapla raj. noorhobuste näitusel III auhind;
1954. a. Raplas noorhobuste näitusel II auhind.

6045 TB KATI

Kehtna näidissovh., Rapla raj. Punaraudjas, 16. V 1951. a., Rapla raj.

EMA 21096 TB Maia ISA 2968 TB Kuller

151; 157; 182; 20; I; 6; 5; 5; —; —; 14. VIII 1954. a.
1954. a. Raplas noorhobuste näitusel II auhind.

6047 TB LERE

Kehtna näidissovh., Rapla raj. Kõrb, 20. V 1951. a., Kehtna näidissovh., Rapla raj.

EMA Meeri, kõrb T mära ISA 2374 TB Lumper

150; 157; 192; 20; II; 6; 4; 5; —; —; 14. VIII 1954. a.
1954. a. Raplas noorhobuste näitusel II auhind.

6049 TB TAIU

«Jüriöö» kolh., Rapla raj. Kõrb, 9. V 1951. a., «Jüriöö» kolh., Rapla raj.

EMA Tiiu, T mära ISA 2977 TB Taanar

150; 157; 183; 20; II; 5; 4; 5; —; —; 14. VIII 1954. a.
1954. a. Raplas noorhobuste näitusel II auhind.

6051 TB VELLI

Kehtna näidissovh., Rapla raj. Tumekõrb, 10. VI 1950. a., Rapla raj.

EMA Mille, must T mära ISA 1151 TA Viks

155; 159; 188; 20; I; 6; 6; 5; —; —; 14. VIII 1954. a.

6053 TB URVE

«Koidu» kolh., Rapla raj. Kõrb, 10. IV 1949. a., Rapla raj.

EMA 8918 TB Hamme ISA 1199 TA Urmas

149; 154; 186; 19,5; II; 6; 4; 5; —; —; 14. VIII 1954. a.
6. V 1955. a. raudjas mära 11775 T Urvi. Isa 2994 TB Ulbak.

6055 TB ULLI

Raikküla kolh., Rapla raj. Raudjas, 11. V 1950. a., Rapla raj.

EMA Halla, T mära ISA 797 TA Uku
EE Maara, T mära
EI 657 TA Giso

153; 159; 190; 21; I; 6; 6,5; 5; —; —; 14. VIII 1954. a.

6057 TB KIRSI

Kehtna kolh., Rapla raj. Raudjas, 2. IV 1951. a., Rapla raj.

EMA 20288 TB Kiksu ISA 2968 TB Kuller

148; 154; 184; 20; II; 6; 3; 4; —; —; 13. VIII 1954. a.
1954. a. Raplas noorhobuste näitusel III auhind.

6059 TB UULA

Raikküla kolh., Rapla raj. Heleraudjas, 19. VI 1951. a., Raikküla kolh., Rapla raj.

EMA 20680 TB Miira ISA 1143 TA Uhas

151; 156; 180; 20; II; 6; 3; 4; —; —; 13. VIII 1954. a.

6061 TB ULLE

Kaiu kolh., Rapla raj. Helekõrb, 28. IV 1951. a., Rapla raj.

EMA 21204 TB Miira ISA 2922 TB Unur

156; 160; 196; 20,5; I; 7; 7; 6; —; —; 13. VIII 1954. a.

6063 TB VONNI

«Vambola» kolh., Rapla raj. Helekõrb, 20. V 1950. a., Rapla raj.

EMA 15906 TB Vali ISA 1149 TA Valts

149; 156; 181; 19; II; 6; 4; 5; —; —; 13. VIII 1954. a.
15. VI 1954. a. raudjas mära 9771 TB Tolli. Isa 4604 TB Tasur.

6065 TB HARI

«Vambola» kolh., Rapla raj. Must, 30. VI 1950. a., Rapla raj.

EMA Olla, T mära ISA 1150 TB Hatus

149; 154; 180; 19; II; 6; 3; 5; —; —; 13. VIII 1954. a.

6067 TB VALTA

«Vambola» kolh., Rapla raj. Hahkmust, 10. V 1949. a., «Vambola» kolh., Rapla raj.

EMA 3446 TB Miira ISA 1149 TA Valts

150; 165; 186; 21; I; 6; 5; 5; —; —; 13. VIII 1954. a.

6069 TB URVE

Järvakandi kolh., Rapla raj. Kõrb, 17. VII 1950. a., Rapla raj.

EMA Maara, T mära ISA 1499 TA Unar

156; 160; 180; 20; II; 6; 3,5; 5; —; —; 13. VIII 1954. a.

6071 TB TUTI

Raikküla kolh., Rapla raj. Raudjas, 1950. a., Raikküla kolh., Rapla raj.

EMA 12962 TB Alli ISA 1033 TA Tannur

150; 159; 190; 21; I; 7; 5; 6; —; —; 13. VIII 1954. a.

6073 TB UHTA

Lenini-nim. kolh., Rapla raj. Heleraudjas, 6. V 1951. a., Lenini-nim. kolh., Rapla raj.

EMA 2658 TB Hara ISA 1143 TA Uhas

150; 157; 186; 20; I; 8; 5; 7; 4; —; 13. VIII 1954. a.
16. XII 1954. a. Raplas veo- ja sõiduvõistlustel III—X koht:
2000 m veo aeg 19.02,1;
2000 m sõidu aeg 7.24,4.

6075 TB URVE

Lenini-nim. kolh., Rapla raj. Kõrb, 27. III 1951. a., Lenini-nim. kolh., Rapla raj.

EMA Milla, T mära ISA 1143 TA Uhas
EE T mära
EI 210 T Miks

149; 157; 185; 20; II; 6; 3,5; 5; —; —; 12. VIII 1954. a.
1954. a. Lenini-nim. kolh., Rapla raj. noorhobuste näitusel II auhind.

6077 TB URVI

Lenini-nim. kolh., Rapla raj. Heleraudjas, 5. V 1951. a., Lenini-nim. kolh., Rapla raj.

EMA Nelli, T mära ISA 1143 TA Uhas
EE Ella, T mära
EI 240 T Grant

152; 158; 182; 20; I; 7; 6; 5; —; —; 12. VIII 1954. a.
27. IV 1956. a. raudjas mära 11471 T Hellik. Isa 2530 TB Heksur.

6079 TB HIIRA

«Õiguse Võidu» kolh., Paide raj. Must, 28. VI 1951. a., «Õiguse Võidu» kolh., Paide raj.

EMA Tiiu, T mära ISA 675 TA Hardi
EE T mära
EI 575 TA Tugev

147; 151; 182; 19,2; II; 7; 3,5; 5; —; —; 6. IX 1954. a.

6081 TB HATTA

«Õiguse Võidu» kolh., Paide raj. Punaraudjas, 17. IV 1951. a., «Õiguse Võidu» kolh., Paide raj.

EMA 18476 TB Saldi ISA 675 TA Hardi

147; 150; 177; 19,5; II; 7; 3; 5; —; —; 6. IX 1954. a.

6083 TB TUTI

«Õiguse Võidu» kolh., Paide raj. Raudjas, 22. V 1950. a., «Õiguse Võidu» kolh., Paide raj.

EMA Malli, T mära ISA 3796 TB Tarpo
EE Kindlaks määramata
EI 475 TA Madin

153; 159; 187; 19; II; 7; 3; 5; 6; —; 6. IX 1954. a.
16. VIII 1955. a. raudjas täkk 4185 TB Herkules. Isa 2139 TA Haldur;
29. IV 1959. a. raudjas mära 12527 T Lulli. Isa 3966 TB Lektor;
14. IV 1961. a. raudjas täkk 5379 T Lektuur. Isa 3966 TB Lektor.
5. IX 1954. a. Järva-Jaanis veo- ja sõiduvõistlustel VIII koht:
2000 m veo aeg 17.45,1;
2000 m sõidu aeg 5.23,0;
kaugusveos 114 m.
18. XII 1954. a. Järva-Jaanis veo- ja sõiduvõistlustel:
2000 m veo aeg 18.12,2;
2000 m sõidu aeg 6.55,8.
29. X 1955. a. Järva-Jaanis veo- ja sõiduvõistlustel XV koht:
2000 m veo aeg 17.47,0;
2000 m sõidu aeg 6.20,2;
kaugusveos 160 m.

6085 TB TEEVI

«Majaka» kolh., Paide raj. Raudjas, 28. I 1950. a., Paide raj.

EMA 3247 TA Hedi ISA 1037 TA Torko

150; 156; 185; 20,5; I; 7; 5; 6; —; —; 20. VIII 1954. a.
1. VI 1955. a. punane mära 10171 TB Heero. Isa 2304 TB Harko;
15. V 1957. a. punane mära 12111 T Hulja. Isa 2304 TB Harko.

6087 TB HURMA

Kalinini-nim. kolh., Paide raj. Helekõrb, 14. IV 1950. a., Koeru sovh., Paide raj.

EMA 13430 TB Garossa ISA 1922 TB Haldus

154; 162; 184; 21; II; 7; 6,5; 4; —; —; 20. VIII 1954. a.

6089 TB HAARE

Kalinini-nim. kolh., Paide raj. Hahkmust, 14. IV 1950. a., Paide raj.

EMA 13738 TB Tuti ISA 1922 TB Haldus

151; 156; 194; 21; II; 7; 6; 4; —; —; 20. VIII 1954. a.

6091 TB HETTI

Kalinini-nim. kolh., Paide raj. Punaraudjas, 14. V 1950. a., Paide raj.

EMA 5176 TB Galli ISA 3488 TB Haldur

153; 155; 180; 20,5; II; 6; 4; 5; —; —; 20. VIII 1954. a.

6093 TB VOKA-TSI

«Tee Kommunismile» kolh., Paide raj. Heleraudjas, 3. V 1950. a., «Tee Kommunismile» kolh., Paide raj.

EMA 3251 TA Teisi ISA 2764 TB Veskur

157; 164; 200; 21,5; eliit; 8; 9; 7; 5; —; 20. VIII 1954. a.
9. IX 1955. a. Järva-Jaanis veo- ja sõiduvõistlustel X—XI koht:
2000 m veo aeg 18.39,0;
2000 m sõidu aeg 6.46,3;
kaugusveos 330 m.
29. X 1955. a. Järva-Jaanis veo- ja sõiduvõistlustel XII—XIII koht:
2000 m veo aeg 18.10,1;
2000 m sõidu aeg 7.20,0;
kaugusveos 408 m.

6095 TB VILVI

«Tee Kommunismile» kolh., Paide raj. Kõrb, 8. V 1950. a., Paide raj.

EMA 14628 TB Golmi ISA 2764 TB Veskur

149; 157; 182; 20; II; 7; 4; 6; 5; —; 20. VIII 1954. a.
1957. a. Koerus veo- ja sõiduvõistlustel:
2000 m veo aeg 19.58,5;
2000 m sõidu aeg 6.39,8;
kaugusveos 357 m.

6097 TB UULA

«Tee Kommunismile» kolh., Paide raj. Tumeraudjas, 10. V 1948. a., Paide raj.

EMA 5124 TB Miira ISA 573 TA Uhke

150; 157; 193; 20,5; I; 8; 6; 7; 5; —; 20. VIII 1954. a.
5. IX 1954. a. Järva-Jaanis veo- ja sõiduvõistlustel XV—XVI koht:
2000 m veo aeg 19.47,3;
2000 m sõidu aeg 6.15,2;
kaugusveos 233 m.

6099 TB KAIDA

«Avangardi» kolh., Paide raj. Helekõrb, 9. IV 1950. a., «Avangardi» kolh., Paide raj.

EMA 16520 TB Saima ISA 643 TA Gard

155; 164; 201; 21; I; 6; 8; 6; —; —; 20. VIII 1954. a.

6101 TB VOOLA

Koeru sovh., Paide raj. Heleraudjas, 1. IV 1949. a., Paide raj.

EMA Alla, T māra ISA 2466 TB Valdur

148; 153; 182; 19,5; II; 6; 3; 5; —; —; 20. VIII 1954. a.

6103 TB SIRE

Koeru sovh., Paide raj. Tumekõrb, 14. VIII 1948. a., Paide raj.

EMA Totti, T māra ISA 1117 TA Sambu

152; 159; 195; 20; I; 6; 6,5; 6; —; —; 20. VIII 1954. a.
11. V 1953. a. must māra 9647 TB Heldi. Isa 2022 TB Hippar;
10. V 1954. a. kõrb māra 10315 TB Lipa. Isa 3088 TB Lembot.

6105 TB VEERA

«Avangardi» kolh., Paide raj. Kollane, 19. V 1941. a., Paide raj.

EMA Manna, T māra ISA 575 TA Tugev
EE T māra
EI 294 T Carmelit

156; 164; 186; 20; I; 6; 6; 5; —; —; 20. VIII 1954. a.
11. IV 1950. a. kollane māra 8653 TB Sirma. Isa 3386 TB Sulev;
1952. a. punane māra 7849 TB Siili. Isa 3386 TB Sulev.

6107 TB ULLIKO

«Säde» kolh., Paide raj. Must, 20. VI 1951. a., Paide raj.

EMA Miira, T māra ISA 1607 TA Usar

155; 158; 188; 20; I; 5; 6; 5; —; —; 20. VIII 1954. a.
1954. a. Koerus noorhobuste näitusel II auhind.

6109 TB TULLA

«Majaka» kolh., Paide raj. Hahkmust, 28. V 1951. a., Paide raj.

EMA Mints, T māra ISA 1037 TA Torko

148; 152; 180; 20; II; 6; 3; 6; —; —; 20. VIII 1954. a.

6111 TB URVI

«9. Mai» kolh., Paide raj. Heleraudjas, 12. IV 1950. a., «9. Mai» kolh., Paide raj.

EMA 3211 TA Totti ISA 1359 TA Uardo

150; 157; 195; 20; I; 7; 5; 6; —; —; 19. VIII 1954. a.

6113 TB ULLI

«9. Mai» kolh., Paide raj. Raudjas, 4. IV 1950. a., Paide raj.

EMA 13812 TB Auli ISA 1359 TA Uardo

151; 157; 184; 20; I; 7; 6; 7; —; —; 19. VIII 1954. a.

6115 TB ULVI

«9. Mai» kolh., Paide raj. Heleraudjas, 10. V 1950. a., «9. Mai» kolh., Paide raj.

EMA 9442 TB Eka ISA 1359 TA Uardo

148; 156; 186; 19,5; II; 6; 4; 6; —; —; 1957. a.

6117 TB UIDA

«Esimese Mai» kolh., Paide raj. Raudjas, 6. V 1951. a., «Esimese Mai» kolh., Paide raj.

EMA 5076 TB Hinta ISA 1359 TA Uardo

148; 154; 183; 20; II; 6; 3,5; 6; —; —; 19. VIII 1954. a.
1954. a. Paides noorhobuste näitusel II auhind.

6119 TB HIMMI

«9. Mai» kolh., Paide raj. Raudjas, 10. V 1951. a., «9. Mai» kolh., Paide raj.

EMA 3211 TA Totti ISA 2772 TB Harti

151; 157; 187; 20; I; 6; 6; 5; —; —; 19. VIII 1954. a.
1954. a. Paides noorhobuste näitusel II auhind.

6121 TB UUDA

«Esimese Mai» kolh., Paide raj. Raudjas, 1. V 1951. a., «9. Mai» kolh., Paide raj.

EMA 16814 TB Gati ISA 1359 TA Uardo

154; 158; 185; 20; I; 6; 6; 5; —; —; 19. VIII 1954. a.
1954. a. Paides noorhobuste näitusel I auhind.

6123 TB UDIN

«Esimese Mai» kolh., Paide raj. Heleraudjas, 10. VI 1951. a., Paide raj.

EMA Valli, T mära ISA 1359 TA Uardo
EE T mära
EI 416 TB Poju

148; 151; 182; 20; II; 6; 4; 6; —; —; 19. VIII 1954. a.
1954. a. Paides noorhobuste näitusel III auhind.

6125 TB MAI

Paide raj. Raudjas, 14. V 1946. a., —

EMA 3493 TA Merri ISA 2020 TB Mardo

151; 154; 204; 19,5; I; 6; 5; 6; —; —; 19. VIII 1954. a.

6127 TB HULLA

«Õiguse Võidu» kolh., Paide raj. Raudjas, 30. VI 1951. a., «Õiguse Võidu» kolh., Paide raj.

EMA 18480 TB Saima ISA 675 TA Hardi

148; 153; 182; 19; II; 6; 3; 6; 6; —; 6. IX 1954. a.
21. IV 1956. a. raudjas täkk 4183 TB Landrat. Isa 649 TA Loots.
1957. a. Järva-Jaanis veo- ja sõiduvõistlustel:
2000 m veo aeg 18.11,0;
2000 m sõidu aeg 6.09,3;
kaugusveos 398 m.

6129 TB MOORA

Haapsalu raj. Punaraudjas, 1944. a., Haapsalu raj.

EMA Punane T mära ISA 1272 TB Mati

152; 154; 182; 20; II; 4; 5; 3; 2; —; 22. VIII 1954. a.

6131 TB TOONI

«Edu» kolh., Rapla raj. Raudjas, V 1950. a., «Edu» kolh., Rapla raj.

EMA 12882 TB Hipsi ISA 2864 TB Tott

155; 158; 193; 20; I; 7; 6; 5; —; —; 22. VIII 1954. a.

6133 TB SILVI

Haapsalu raj. Raudjas linalakk, V 1948. a., Haapsalu raj.

EMA Selo, T mära ISA 1191 TA Senno
EE T mära
EI 569 TA Sammur

154; 164; 192; 20; I; 6; 6; 5; 2; —; 22. VIII 1954. a.

6135 TB TOTI

«Õiguse Võidu» kolh., Paide raj. Hallkimmel, 3. V 1950. a., «Õiguse Võidu» kolh., Paide raj.

EMA Hetta, T mära ISA 3796 TB Tarpo
EE T mära
EI 355 TA Hasso

154; 158; 190; 20; I; 6; 6; 6; 2; —; 6. IX 1954. a.

6137 TB UPA

«Sangari» kolh., Rapla raj. Punaraudjas, 17. IV 1951. a., «Sangari» kolh., Rapla raj.

EMA 3181 TA Silli ISA 903 TA Urpi

153; 157; 187; 19,5; I; 7; 6; 5; —; —; 22. VIII 1954. a.
22. VIII 1954. a. Märjamaal noorhobuste näitusel II auhind.

6139 TB TEESI

Elva kolh., Tartu raj. Tumeraudjas, 19. V 1950. a., Tartu raj.

EMA 7372 TB Eppa ISA 827 TA Tuljak

148; 154; 181; 19; II; 6; 3; 5; —; —; 22. VIII 1954. a.

6141 TB TIINA

Elva kolh., Tartu raj. Hall, 18. IV 1950. a., Tartu raj.

EMA Tiiu, kimmel T mära ISA 1241 TA Tabur

150; 159; 179; 19,5; II; 6; 3; 5; —; —; 22. VIII 1954. a.

6143 TB ULLA

Mitšurini-nim. kolh., Tartu raj. Raudjas, 3. VI 1951. a., Mitšurini-nim. kolh., Tartu raj.

EMA Kelli, kõrb T mära ISA 2432 TB Ulmer

147; 159; 178; 19; II; 6; 3; 5; —; —; 22. VIII 1954. a.
1954. a. Elvas noorhobuste näitusel III auhind.

6145 TB URVE

Kambja sovh., Tartu raj. Tumeraudjas, 16. IV 1951. a., Tartu raj.

EMA Miira, T mära ISA 2432 TB Ulmer

156; 156; 184; 19,25; I; 6; 6; 6; —; —; 22. VIII 1954. a.

6149 TB ULLA

«Edasi» kolh., Tartu raj. Heleraudjas, 15. V 1949. a., Tartu raj.

EMA Noora, T mära ISA 1561 TA Ulaan

156; 164; 190; 20; I; 7; 6; 6; —; —; 22. VIII 1954. a.

6151 TB AHMA

Tartu raj. Raudjas, 1. VI 1949. a., Tartu raj.

EMA 6016 TB Vanda ISA 1349 TA Ahto

150; 154; 178; 19; II; 6; 3; 5; —; —; 22. VIII 1954. a.

6153 TB TELMA

Puhja kolh., Tartu raj. Punaraudjas, 11. V 1950. a., Tartu raj.

EMA Geevi, T mära
EE Tella, T mära
EI 363 TA Garibaldi

ISA 1491 TA Taki

148; 153; 180; 19; II; 6; 3; 5; —; —; 22. VIII 1954. a.
1955. a. raudjas täkk 4281 TB Ulaan. Isa 3940 TB Ullar.

6155 TB URGI

Erumäe kolh., Tartu raj. Raudjas, 27. V 1950. a., Erumäe kolh., Tartu raj.

EMA 3613 TA Ulvi

ISA 1261 TA Urnas

148; 154; 185; 19; II; 6; 3; 5; —; —; 22. VIII 1954. a.

6157 TB TIINA

«Edasi» kolh., Tartu raj. Raudjas, 15. IV 1950. a., «Edasi» kolh., Tartu raj.

EMA Irma, T mära

ISA 1241 TA Tabur

147; 154; 200; 19; II; 6; 3; 5; —; —; 22. VIII 1954. a.

6159 TB VILJA

«Edasi» kolh., Tartu raj. Kõrb, 19. V 1951. a., «Edasi» kolh., Tartu raj.

EMA Irma, T mära

ISA 1207 TA Vahur

148; 149; 178; 19,3; II; 6; 3; 5; —; —; 22. VIII 1954. a.

6161 TB UADI

«Tõusu» kolh., Tartu raj. Raudjas, 13. VI 1950. a., «Tõusu» kolh., Tartu raj.

EMA Irma, T mära

ISA 1169 TA Uljar

149; 150; 180; 19,2; II; 6; 3; 5; —; —; 22. VIII 1954. a.

6163 TB TAALI

«Rahu» kolh., Tartu raj. Punaraudjas, 10. V 1944. a., —

EMA T mära

ISA T täkk

156; 160; 185; 21; I; 6; 6,5; 5; —; —; 22. VIII 1954. a.

6165 TB ULVI

Valguta kolh., Tartu raj. Raudjas, 28. V 1951. a., Tartu raj.

EMA Mants, T mära ISA 2840 TB Uland
EE Kõrb T mära
EI 743 TA Malts

151; 161; 185; 20; I; 6; 5; 6; 7; —; 22. VIII 1954. a.
1954. a. Elvas noorhobuste näitusel I auhind.
14. IX 1954. a. Elvas veo- ja sõiduvõistlustel II koht:
2000 m veo aeg 17.26,4;
2000 m sõidu aeg 5.34,3;
kaugusveos 240 m.
24. IX 1955. a. Elvas veo- ja sõiduvõistlustel I koht:
2000 m veo aeg 17.18,0;
2000 m sõidu aeg 5.51,0;
kaugusveos 370 m.

6167 TB ULDA

Valguta kolh., Tartu raj. Raudjas, 13. VI 1951. a., Tartu raj.

EMA Miira, T mära ISA 2840 TB Uland

160; 167; 184; 19; II; 6; 3; 5; —; —; 22. VIII 1954. a.
1954. a. Elvas noorhobuste näitusel II auhind.

6169 TB UUBI

Hellenurme kolh., Valga raj. Must, 29. IV 1951. a., Hellenurme kolh., Valga raj.

EMA Miira, kõrb T mära ISA 2962 TB Uiko

150; 156; 180; 18,5; II; 6; 3; 5; —; —; 22. VIII 1954. a.

6171 TB VALLE

Hellenurme kolh., Valga raj. Raudjas, 23. VI 1950. a., Hellenurme kolh., Valga raj.

EMA Manni, T mära ISA 1239 TA Virgand

152; 162; 184; 20; I; 6; 6; 5; —; —; 22. VIII 1954. a.

6173 TB URMI

Hellenurme kolh., Valga raj. Kõrb, 1. IV 1951. a., Hellenurme kolh., Valga raj.

EMA Mints, T mära ISA 2962 TB Uiko

147; 153; 180; 18,5; II; 6; 3; 5; —; —; 22. VIII 1954. a.

6175 TB URVE

Hellenurme kolh., Valga raj. Raudjas, 30. V 1951. a., Valga raj.

EMA Tella-Taara, T mära ISA 2962 TB Uiko

156; 158; 180; 19,25; II; 6; 3; 5; —; —; 22. VIII 1954. a.

6177 TB MEELI

Valgjärve kolh., Põlva raj. Punaraudjas, IV 1951. a., Põlva raj.

EMA Etsu, T mära ISA 577 TA Muksi

152; 157; 182; 19; I; 5; 5; 5; —; —; 24. VIII 1954. a.

6179 TB LEILA

«1. Mai» kolh., Valga raj. Raudjas, IV 1951. a., Valga raj.

EMA Hille, raudjas T mära ISA 1575 TA Laks

147; 151; 178; 19; II; 5; 3; 6; —; —; 24. VIII 1954. a.
1954. a. Sangastes noorhobuste näitusel III auhind.

6181 TB TAIMA

«1. Mai» kolh., Valga raj. Kõrb, 10. V 1950. a., «1. Mai» kolh., Valga raj.

EMA Tella, punane T mära ISA 1549 TA Taso

156; 166; 181; 19,5; II; 5; 3; 4; —; —; 26. VIII 1954. a.

6183 TB TULLA

«1. Mai» kolh., Valga raj. Raudjas, 10. IV 1950. a., Valga raj.

EMA 3647 TA Viie ISA 1549 TA Taso

149; 157; 178; 19,5; II; 5; 3; 5; —; —; 26. VIII 1954. a.

6185 TB HELI

«1. Mai» kolh., Valga raj. Raudjas, IV 1951. a., Valga raj.

EMA Ilse, punane T mära ISA 2202 TB Haaro

149; 152; 178; 18,5; II; 6; 3; 6; —; —; 26. VIII 1954. a.

6187 TB LADI

Sangaste kolh., Valga raj. Heleraudjas, 21. VI 1946. a., Valga raj.

EMA 1488 TB Miima ISA 649 TA Loots

156; 165; 190; 21; eliit; 7; 8; 7; —; —; 26. VIII 1954. a.

6189 TB HIRMA

Sangaste kolh., Valga raj. Raudjas, 10. IV 1950. a., Valga raj.

EMA 14880 TB Hela ISA 2396 TB Hukso

149; 156; 182; 19; II; 6; 3; 5; —; —; 26. VIII 1954. a.

6191 TB HEISA

Sangaste kolh., Valga raj. Raudjas, 21. III 1950. a., Valga raj.

EMA Miira, kõrb T mära ISA 2396 TB Hukso

149; 153; 179; 19; II; 5; 3; 6; —; —; 26. VIII 1954. a.

6193 TB LOONA

«1. Mai» kolh., Valga raj. Heleraudjas, 5. V 1951. a., Valga raj.

EMA 13206 TB Haika ISA 1575 TA Laks

157; 161; 181; 20; I; 6; 6; 6; —; —; 27. VIII 1954. a.

6195 TB HUTTI

Sangaste kolh., Valga raj. Punane, 12. V 1950. a., Valga raj.

EMA Katti, raudjas T mära ISA 1327 TA Hubak

152; 158; 178; 20,5; II; 5; 3; 5; —; —; 27. VIII 1954. a.
10. V 1959. a. raudjas mära 12757 T Tarja. Isa 2284 TB Tehsi.

6197 TB VÄLE

Sangaste kolh., Valga raj. Punane, 29. III 1950. a., Valga raj.

EMA 13310 TB Gadi ISA 1097 TA Voks

148; 155; 180; 20; II; 6; 3,5; 5; 8; —; 27. VIII 1954. a.
1958. a. Sangastes veo- ja sõiduvõistlustel VIII koht:
2000 m veo aeg 16.24,5;
2000 m sõidu aeg 6.02,0;
kaugusveos 383 m.

6199 TB HALVAA

Sangaste kolh., Valga raj. Heleraudjas, 12. V 1951. a., Valga raj.

EMA Milda, T mära ISA 2396 TB Hukso
EE 1358 T Geila
EI T täkk

152; 159; 180; 20; II; 6; 3,5; 6; —; —; 27. VIII 1954. a.

6201 TB HELI

Laatre sovh., Valga raj. Heleraudjas, 7. V 1951. a., Laatre sovh., Valga raj.

EMA Oksa, kimmel T mära ISA 1301 TA Hinktor

151; 159; 175; 20; II; 4; 3; 4; —; —; 27. VIII 1954. a.
1954. a. Sangastes noorhobuste näitusel III auhind.

6203 TB HOLMI

Laatre sovh., Valga raj. Raudjas, 14. V 1951. a., Valga raj.

EMA Juta, T māra ISA 1301 TA Hinktor

151; 154; 178; 19; II; 5; 3; 5; —; —; 27. VIII 1954. a.
1954. a. Sangastes noorhobuste näitusel II auhind.

6205 TB HIIE

Laatre sovh., Valga raj. Raudjas, 13. IV 1951. a., Laatre sovh., Valga raj.

EMA Mall, must T māra ISA 1301 TA Hinktor

149; 151; 180; 19; II; 5; 3; 5; —; —; 27. VIII 1954. a.
1954. a. Sangastes noorhobuste näitusel III auhind.

6207 TB HAIDA

Laatre sovh., Valga raj. Kõrb, 10. V 1951. a., Valga raj.

EMA Tiiva, kõrb T māra ISA 1301 TA Hinktor

152; 156; 189; 20,5; I; 5; 6,5; 5; —; —; 27. VIII 1954. a.
1954. a. Sangastes noorhobuste näitusel II auhind.

6209 TB ULDA

«1. Mai» kolh., Valga raj. Kõrb, 10. III 1947. a. Valga raj.

EMA Juta, kõrb T māra ISA 1135 TA Ubar

149; 160; 180; 19,3; II; 5; 3; 5; —; —; 27. VIII 1954. a.

6211 TB UIDU

Sangaste kolh., Valga raj. Raudjas, 5. V 1951. a., Sangaste kolh., Valga raj.

EMA Viire, T māra ISA 1179 TA Ugar

154; 156; 185; 20; I; 5; 6; 6; 2; —; 15. IX 1954. a.
1952. a. Antslas noorhobuste näitusel II auhind.

6213 TB PIIBE

Laatre sovh., Valga raj. Tumekõrb, 14. V 1949. a., Valga raj.

EMA T māra ISA T täkk

154; 163; 181; 19,2; II; 5; 3; 5; —; —; 27. VIII 1954. a.

6215 TB HULLA

«1. Mai» kolh., Valga raj. Kõrb, 5. V 1949. a., Valga raj.

EMA Juti, T māra ISA 2400 TB Hesko

148; 153; 179; 19; II; 5; 3; 5; —; —; 27. VIII 1954. a.

6217 TB URMA

Sangaste kolh., Valga raj. Raudjas, 15. V 1951. a., Valga raj.

EMA 5786 TB Nuku ISA 1161 TA Ungas

155; 157; 180; 19,5; I; 6; 5; 6; 4; —; 27. VIII 1954. a.
1954. a. Sangastes noorhobuste näitusel II auhind.
1957. a. Antslas veo- ja sõiduvõistlustel:
2000 m veo aeg 21.05,0;
2000 m sõidu aeg 6.52,0.

6219 TB HELGA

«Õiguse Võidu» kolh., Paide raj. Raudjas, 12. IV 1951. a., «Õiguse Võidu» kolh., Paide raj.

EMA Tella, T mära ISA 675 TA Hardi

148; 154; 182; 19; II; 5; 3; 5; 6; —; 6. IX 1954. a.
15. VII 1956. a. punaraudjas mära 11313 T Lemmik. Isa 649 TA Loots.
1957. a. Järva-Jaanis veo- ja sõiduvõistlustel:
2000 m veo aeg 16.55,5;
2000 m sõidu aeg 7.00,0;
kaugusveos 364 m.

6221 TB HELLO

«Linda» kolh., Võru raj. Raudjas, 28. III 1950. a., «Linda» kolh., Võru raj.

EMA 16362 TB Maidu ISA 1435 TA Hergas

151; 157; 182; 19; II; 6; 3; 5; 6; —; 15. IX 1954. a.
1951. a. Antslas noorhobuste näitusel II auhind.
16. IX 1954. a. Antslas veo- ja sõiduvõistlustel XVII koht:
2000 m veo aeg 18.21,4;
2000 m sõidu aeg 7.53,8;
kaugusveos 19 m.

6223 TB HALI

Marksi-nim. kolh., Võru raj. Raudjas, 9. V 1948. a., Võru raj.

EMA Lonni, T mära ISA 399 TA Hommik

154; 160; 186; 19; II; 5; 3; 5; 6; —; 15. IX 1954. a.
16. IX 1954. a. Antslas veo- ja sõiduvõistlustel VI koht:
2000 m veo aeg 15.36,9;
2000 m sõidu aeg 6.21,9;
kaugusveos 223 m.

6225 TB VEERA

«Pioneeri» kolh., Võru raj. Raudjas, 18. V 1943. a., —

EMA T māra ISA T täkk

156; 159; 190; 21,5; I; 5; 8,5; 5; 6; —; 15. IX 1954. a.
30. VI 1959. a. raudjas māra 13097 T Toora. Isa 2581 TB Tahtur.
16. IX 1954. a. Antslas veo- ja sõiduvõistlustel XIV koht:
2000 m veo aeg 17.09,8;
2000 m sõidu aeg 7.12,5;
kaugusveos 225 m.

6227 TB KAI

Antsla sovh., Võru raj. Raudjas, 10. V 1945. a., Antsla sovh., Võru raj.

EMA Ulda, T māra ISA T täkk

148; 154; 187; 20,5; II; 5; 3; 6; 6; —; 15. IX 1954. a.
5. III 1954. a. tumeraudjas täkk 3163 TB Haljas. Isa 4280 TB Hirpo.
16. IX 1954. a. Antslas veo- ja sõiduvõistlustel X koht:
2000 m veo aeg 16.58,1;
2000 m sõidu aeg 6.35,6;
kaugusveos 229 m.

6229 TB MALLI

Laatre sovh., Valga raj. Raudjas, 14. V 1951. a., Laatre sovh., Valga raj.

EMA 14158 TB Helka ISA 1175 TA Mikstus

150; 156; 181; 19,25; II; 6; 3; 5; —; —; 27. VIII 1954. a.

6231 TB ULBE

Laatre sovh., Valga raj. Punaraudjas, 10. V 1951. a., Laatre sovh., Valga raj.

EMA 10932 TB Heli ISA 1629 TA Urmo

147; 154; 180; 20; II; 5; 3; 5; —; —; 27. VIII 1954. a.

6233 TB ULLI

«Linda» kolh., Võru raj. Kõrb, 9. VI 1951. a., Võru raj.

EMA Maidi, T māra ISA 1629 TA Urmo
EE 2358 TB Maret
EI 451 TA Maurus

150; 156; 180; 20,25; II; 5; 3,5; 5; —; —; 27. VIII 1954. a.
1954. a. Antslas noorhobuste näitusel II auhind.

6235 TB MINNI

«Pioneeri» kolh., Võru raj. Punaraudjas, 24. III 1950. a., Võru raj.

EMA 7768 TB Maie ISA 1175 TA Mikstus

153; 158; 180; 19,5; II; 5; 3,5; 5; —; —; 27. VIII 1954. a.

6237 TB MILLA

«Pioneeri» kolh., Võru raj. Punane, 10. VI 1950. a., Võru raj.

EMA 16700 TB Horli ISA 1175 TA Mikstus

152; 160; 178; 19,2; II; 5; 3; 5; —; —; 27. VIII 1954. a.

6239 TB MILVI

«Pioneeri» kolh., Võru raj. Punane, 23. V 1950. a., Võru raj.

EMA 12176 TB Melgi ISA 1175 TA Mikstus

153; 156; 184; 20; II; 4; 6; 4; —; —; 27. VIII 1954. a.

6241 TB HUPA

«Kommunisti» sovh., Valga raj. Punaraudjas, 12. V 1951. a., Valga raj.

EMA 13660 TB Mali ISA 1327 TA Hubak

155; 159; 180; 20; I; 6; 5; 6; —; —; 24. VIII 1954. a.
1954. a. Otepääl noorhobuste näitusel I auhind.

6243 TB LUSI

«Kommunisti» sovh., Valga raj. Kõrb, 15. V 1951. a., Valga raj.

EMA Ulla, T mära ISA 1583 TA Leimo
EE T mära
EI 1123 TA Uhkus

151; 157; 180; 18,5; II; 5; 3; 5; —; —; 24. VIII 1954. a.
1954. a. Otepääl noorhobuste näitusel III auhind.

6245 TB SILVI

«Õiguse Võidu» kolh., Paide raj. Kõrb, 23. IV 1950. a., «Õiguse Võidu» kolh., Paide raj.

EMA 3509 TA Miira ISA 1157 TA Sangar

155; 166; 194; 21; II; 5; 6,5; 4; 6; —; 6. IX 1954. a.
9. IX 1955. a. Järva-Jaanis veo- ja sõiduvõistlustel VIII koht:
2000 m veo aeg 17.45,0;
2000 m sõidu aeg 6.46,7;
kaugusveos 361 m.
29. X 1955. a. Järva-Jaanis veo- ja sõiduvõistlustel XI koht:
2000 m veo aeg 17.12,8;
2000 m sõidu aeg 6.36,4;
kaugusveos 337 m.
12. XII 1957. a. Järva-Jaanis veo- ja sõiduvõistlustel:
2000 m veo aeg 16.48,0;
2000 m sõidu aeg 6.23,0.

6247 TB URBA

«Õiguse Võidu» kolh., Paide raj. Tumekõrb, 27. V 1950. a., «Õiguse Võidu» kolh., Paide raj.

EMA 18492 TB Tuka

ISA Uku, T täkk
IE 3503 TA Tiimu
II 573 TA Uhke

155; 162; 189; 20,5; I; 5; 5; 5; 6; —; 6. IX 1954. a.
1. VI 1957. a. kõrb mära 12097 T Luule. Isa 1021 TA Lembo.
1954. a. Järva-Jaanis veo- ja sõiduvõistlustel X koht:
2000 m veo aeg 18.10,0;
2000 m sõidu aeg 6.23,2;
kaugusveos 257 m.
9. IX 1955. a. Järva-Jaanis veo- ja sõiduvõistlustel VII koht:
2000 m veo aeg 18.13,5;
2000 m sõidu aeg 6.29,9;
kaugusveos 358 m.

6249 TB URVA

«Õiguse Võidu» kolh., Paide raj. Kõrb, 25. V 1950. a., «Õiguse Võidu» kolh., Paide raj.

EMA 18496 TB Unu

ISA Uku, T täkk
IE 3503 TA Tiimu
II 573 TA Uhke

156; 163; 196; 21,5; I; 6; 7,5; 6; 4; —; 6. IX 1954. a.
9. IX 1955. a. Järva-Jaanis veo- ja sõiduvõistlustel XII koht:
2000 m veo aeg 19.38,3;
2000 m sõidu aeg 6.47,3;
kaugusveos 349 m.
29. X 1955. a. Järva-Jaanis veo- ja sõiduvõistlustel X koht:
2000 m veo aeg 18.24,1;
2000 m sõidu aeg 6.46,0;
kaugusveos 438 m.

6251 TB HÄMAR

«Õiguse Võidu» kolh., Paide raj. Raudjas, 26. V 1951. a., «Õiguse Võidu» kolh., Paide raj.

EMA Naki, kõrb T mära

ISA 675 TA Hardi

152; 159; 186; 20; I; 7; 5; 6; 7; —; 6. IX 1954. a.
2. IV 1956. a. raudjas täkk 4181 TB Luks. Isa 649 TA Loots.
1958. a. Järva-Jaanis veo- ja sõiduvõistlustel:
2000 m veo aeg 17.28,8;
2000 m sõidu aeg 6.12,0;
kaugusveos 414 m.

6253 TB VIIRA

Tori näidissovh., Pärnu raj. Tumeraudjas, 11. VI 1952. a., Tori näidissovh., Pärnu raj.

EMA 4135 TA Urve ISA 300 E Võlur

156; 162; 178; 21,5; eliit; 8; 7; 7; 4; —; 30. X 1954. a.
30. VIII 1955. a. Toris veo- ja sõiduvõistlustel XX koht:
2000 m veo aeg 19.16,9;
2000 m sõidu aeg 7.00,0.
20. VII 1956. a. Toris veo- ja sõiduvõistlustel XX—XXII koht:
2000 m veo aeg 18.56,0;
2000 m sõidu aeg 5.05,9;
kaugusveos 405 m.

6255 TA LUHTI

Tori näidissovh., Pärnu raj. Räudjas, 29. V 1952. a., Tori näidissovh., Pärnu raj.

EMA 17412 TB Uhi ISA 649 TA Loots

153; 166; 186; 22; I; 8; 7,5; 5; 6; —; 30. X 1954. a.
1. IV 1956. a. raudjas mära 11075 T Heigi. Isa 1071 TA Heki;
22. IV 1957. a. raudjas täkk 4481 T Luup. Isa 3013 TB Lukullus;
27. V 1959. a. raudjas mära 12597 T Herga. Isa 3939 TB Hoius.
30. VIII 1955. a. Toris veo- ja sõiduvõistlustel VIII—X koht:
2000 m veo aeg 16.38,4;
2000 m sõidu aeg 6.37,0.
12. XI 1958. a. Toris veo- ja sõiduvõistlustel II koht:
2000 m veo aeg 17.52,6;
2000 m sõidu aeg 6.24,0;
kaugusveos 452 m.

6257 TA LUHA

Tori näidissovh., Pärnu raj. Raudjas, 2. V 1952. a., Tori näidissovh., Pärnu raj.

EMA 4665 TA Uhva ISA 649 TA Loots

154; 158; 186; 22; eliit; 9; 8,5; 9; 5; —; 30. X 1954. a.
30. VIII 1955. a. Toris veo- ja sõiduvõistlustel XVII koht:
2000 m veo aeg 19.14,12;
2000 m sõidu aeg 6.58,3.

6259 TA VALMI

Tori näidissovh., Pärnu raj. Raudjas, 20. II 1952. a., Tori näidissovh., Pärnu raj.

EMA 3699 TA Urma ISA 300 E Võlur

156; 156; 186; 23; eliit; 9; 8,5; 8; 7; —; 30. X 1954. a.
23. III 1956. a. punane mära 11005 T Halmi. Isa 1715 TA Hormon.
30. VIII 1955. a. Toris veo- ja sõiduvõistlustel V koht:
2000 m veo aeg 18.15,18;
2000 m sõidu aeg 5.56,8.
1961. a. Toris veo- ja sõiduvõistlustel III—IV koht:
2000 m veo aeg 17.48,4;
2000 m sõidu aeg 5.03,4;
kaugusveos 556,5 m.

6261 TA HELDI

Tori näidissovh., Pärnu raj. Raudjas, 8. V 1952. a., Tori näidissovh., Pärnu raj.

EMA 2297 TA Voota ISA 1667 TA Hindo

154; 162; 179; 21,5; eliit; 9; 7,5; 8; 5; —; 30. X 1954. a.
30. VIII 1955. a. Toris veo- ja sõiduvõistlustel XII koht:
2000 m veo aeg 17.53,7;
2000 m sõidu aeg 6.20,2.

6263 TA HINNE

Tori näidissovh., Pärnu raj. Raudjas, 21. IV 1952. a., Tori näidissovh., Pärnu raj.

EMA 4143 TA Lembe ISA 1667 TA Hindo

157; 164; 182; 21,5; eliit; 10; 8,5; 8; 4; —; 30. X 1954. a.
30. VIII 1955. a. Toris veo- ja sõiduvõistlustel XXIV koht:
2000 m veo aeg 19.41,6;
2000 m sõidu aeg 6.59,0.

6265 TA LANNA

Tori näidissovh., Pärnu raj. Kollane, 30. I 1952. a., Tori näidissovh., Pärnu raj.

EMA 8834 TB Anala ISA 649 TA Loots

159; 164; 188; 22; eliit; 9; 9,5; 9; 6; —; 30. X 1954.
30. VIII 1955. a. Toris veo- ja sõiduvõistlustel IV koht:
2000 m veo aeg 15.59,1;
2000 m sõidu aeg 6.21,1.

6267 TB HÄRMAS

Viljandi raj. Raudjas, 1. IV 1950. a., Viljandi raj.

EMA 5716 TB Tella ISA 1902 TB Harmo

157; 157; 200; 20,25; I; 6; 8; 5; 2; —; 21. VIII 1954. a.

6269 TA UHALA

Tori näidissovh., Pärnu raj. Raudjas, 16. II 1952. a., Tori näidissovh., Pärnu raj.

EMA 12412 TB Haila ISA 1625 TA Uhur

156; 161; 184; 22; eliit; 9; —; 8; 5; —; 30. X 1954. a.
8. IV 1956. a. raudjas mära 11003 T Holla. Isa 1715 TA Hormon.
30. VIII 1955. a. Toris veo- ja sõiduvõistlustel XI koht:
2000 m veo aeg 17.53,4;
2000 m sõidu aeg 6.31,1.

6271 TA UITA

Tori näidissovh., Pärnu raj. Raudjas, 24. I 1952. a., Tori näidissovh., Pärnu raj.

EMA 12400 TB Hetki ISA 1625 TA Uhur

154; 167; 185; 22; eliit; 8; 7,5; 8; 7; —; 30. X 1954. a.
28. III 1960. a. raudjas mära 13189 T Horta. Isa 3939 TB Hoius.
30. VIII 1955. a. Toris veo- ja sõiduvõistlustel III koht:
2000 m veo aeg 16.47,1;
2000 m sõidu aeg 6.03,9.

6273 TA ULDE

Väimela näidissovh., Võru raj. Kollane, 1951. a., Väimela näidissovh., Võru raj.

EMA 3439 TA Hami ISA 1367 TA Uhlar

153; 161; 189; 21; eliit; 7; 7; 8; 2; —; 13. X 1954. a.

6275 TA HENNA

Väimela näidissovh., Võru raj. Raudjas, 1951. a., Väimela näidissovh., Võru raj.

EMA Usta, T mära ISA 1553 TA Halvak
EE 1533 TA Hesta
EI 1183 TA Uksu

156; 169; 200; 21,75; I; 6; 8; 7; 2; —; 13. X 1954. a.

6277 TB AASA

Kingissepa-nim. kolh., Põlva raj. Kõrb, 22. V 1951. a., Kingissepa-nim. kolh., Põlva raj.

EMA 6834 TB Helda ISA 2820 TB Arktis

149; 155; 191; 20,5; I; 6,5; 5,5; 6; —; —; 15. X 1954. a.

6279 TB HEILI

Kingissepa-nim. kolh., Põlva raj. Kõrb, 26. V 1951. a., Kingissepa nim. kolh., Põlva raj.

EMA 7570 TB Hitti ISA 2732 TB Herbi

156; 170; 193; 20; I; 6; 7; 5; —; —; 15. X 1954. a.

6281 TB HIIRA

«Edasi» kolh., Võru raj. Raudjas, 1949. a., «Edasi» kolh., Võru raj.

EMA T mära ISA 601 TA Hobo

157; 172; 195; 21,5; II; 4; 8; 5; 2; —; 14. X 1954. a.

6283 TB ULLA

«Koidu» kolh., Põlva raj. Raudjas, 29. V 1951. a., «Koidu» kolh., Põlva raj.

EMA 2197 TA Tiiuk ISA 2724 TB Ulko

151; 155; 182; 19; II; 5; 4; 4; —; —; 16. X 1954. a.

6285 TB HELE

«Võidu» kolh., Põlva raj. Kõrb, 1950. a., «Võidu» kolh., Põlva raj.

EMA Miira, kõrb T māra ISA 399 TA Hommik

149; 158; 179; 19,5; II; 5; 3; 5; —; —; 16. X 1954. a.

6287 TB PILGI

Tartu raj. Raudjas, 1943. a., Tartu raj.

EMA Miira, T māra ISA 623 TA Piki

147; 151; 183; 19; II; 4; 3; 6; —; —; 20. X 1954. a.

6289 TB SALLE

Tartu raj. Raudjas, 1950. a., Tartu raj.

EMA Urve, T māra ISA 987 TA Sannur
EE Neti, T māra
EI 853 TA Usin

152; 156; 188; 21; I; 7; 6,5; 5; —; —; 20. X 1954. a.

6291 TB SALLI

«Kungla» kolh., Tartu raj. Tumekõrb, 1951. a., «Kungla» kolh., Tartu raj.

EMA Piiri, T māra ISA 987 TA Sannur

153; 162; 187; 21; II; 4; 7; 5; —; —; 20. X 1954. a.

6293 TB SAIMA

«Kalevi» kolh., Tartu raj. Tumekõrb, 1951. a., «Kalevi» kolh., Tartu raj.

EMA 17094 TB Urve ISA 987 TA Sannur

152; 157; 182; 20; I; 7; 6; 6; —; —; 20. X 1954. a.

6295 TB SIIRI

Lenini-nim. kolh., Tartu raj. Kõrb, 10. V 1951. a., Lenini-nim. kolh., Tartu raj.

EMA Meeli, T māra ISA 987 TA Sannur

153; 160; 183; 20; II; 4; 6; 5; —; —; 20. X 1954. a.

6297 TB GILLI

«Sõpruse» kolh., Võru raj. Raudjas, 1952. a., «Sõpruse» kolh., Võru raj.

EMA 14782 TB Hindu ISA 1471 TA Goiss

149; 155; 179; 20,5; II; 6; 5; 5; —; —; 14. X 1954. a.

6299 TA SALTA

«Kungla» kolh., Jõgeva raj. Raudjas, 1951. a., «Kungla» kolh., Jõgeva raj.

EMA T mära ISA 987 TA Sannur

154; 160; 197; 20,5; II; 4; 7; 6; —; —; 20. X 1954. a.

6301 TB LIIRA

Sõmerpalu sovh., Võru raj. Kõrb, 25. III 1949. a., Gagarini-nim. näidissovh., Viljandi raj.

EMA T mära ISA 975 TA Lootus

148; 153; 186; 20; II; 6; 3,5; 6; 2; —; 4. XI 1954. a.

6303 TB UHTI

Sõmerpalu sovh., Võru raj. Helekõrb, 28. V 1951. a., Sõmerpalu sovh., Võru raj.

EMA 17132 TB Lea ISA 1127 TA Uho

148; 153; 178; 20; II; 6; 3,5; 5; 2; —; 4. XI 1954. a.

6305 TB LULLI

Sõmerpalu sovh., Võru raj. Kõrb, 2. IV 1952. a., Sõmerpalu sovh., Võru raj.

EMA 3389 TA Gulla ISA 3104 TB Laurentsius

151; 154; 180; 20,5; I; 6; 6,5; 5; 2; —; 4. XI 1954. a.

6307 TB ULMI

Sõmerpalu sovh., Võru raj. Kõrb, 24. V 1952. a., Sõmerpalu sovh., Võru raj.

EMA 4529 TA Luuna ISA 1127 TA Uho

154; 156; 182; 21; I; 6; 5,5; 6; 2; —; 4. XI 1954. a.

6309 TB UULI

Sõmerpalu sovh., Võru raj. Tumekõrb, 21. V 1952. a., Sõmerpalu sovh., Võru raj.

EMA 16366 TB Pai ISA 1169 TA Uljar

147; 151; 176; 20; II; 6; 3,5; 5; 2; —; 4. XI 1954. a.

6311 TB ELE

Sadala kolh., Jõgeva raj. Heleraudjas, 1. V 1951. a., Jõgeva raj.

EMA Miira, T māra ISA 2704 TB Erkos

150; 156; 185; 20,25; I; 6; 5; 6; 2; —; 5. XI 1954. a.
1954. a. Jõgeval noorhobuste näitusel II auhind.

6313 TB ETI

Sadala kolh., Jõgeva raj. Kõrb, 16. V 1951. a., Jõgeva raj.

EMA Tella, T māra ISA 2704 TB Erkos

148; 151; 182; 19; II; 6; 3; 6; 2; —; 5. XI 1954. a.

6315 TB UPE

Sadala kolh., Jõgeva raj. Raudjas, 13. IV 1947. a., Jõgeva raj.

EMA 6706 TB Lauk ISA 853 TA Usin

150; 156; 184; 20; I; 6; 5; 5; 2; 5; 5. XI 1954. a.
2. VII 1954. a. kõrb māra Uksi. Isa 3982 TB Urbu.

6317 TB DAISY

Sadala kolh., Jõgeva raj. Raudjas, 15. V 1942. a., Jõgeva raj.

EMA T māra ISA 431 TA Dedal

152; 158; 182; 20,5; I; 5; 5; 6; 2; —; 5. XI 1954. a.
25. V 1953. a. raudjas täkk Gaadon. Isa 2214 TB Gaadon.

6319 TB TEDI

Sadala kolh., Jõgeva raj. Heleraudjas, 27. IV 1947. a., Jõgeva raj.

EMA 6688 TB Norsa ISA 2170 TB Dedal

153; 160; 182; 19,5; I; 6; 5; 5; 2; —; 5. XI 1954. a.
1954. a. raudjas täkk Uik. Isa 3982 TB Urbu.

6321 TB ELJA

Sadala kolh., Jõgeva raj. Punaraudjas, 24. V 1952. a., Jõgeva raj.

EMA 6706 TB Lauk ISA 2704 TB Erkos

148; 153; 186; 19; I; 6; 5; 6; 2; —; 5. XI 1954. a.

6323 TB GENDA

Sadala kolh., Jõgeva raj. Kõrb, 19. V 1952. a., Jõgeva raj.

EMA 6690 TB Doksi ISA 2430 TB Gaudeamus

145; 152; 175; 18,5; II; 5; 3; 5; 2; —; 5. XI 1954. a.

6325 TB DAISI

Sadala kolh., Jõgeva raj. Raudjas, 23. V 1943. a., Jõgeva raj.

EMA Maara, T māra ISA 431 TA Dedal

150; 158; 180; 20; II; 5; 3,5; 4; —; —; 5. XI 1954. a.
1950. a. kõrb māra 6327 TB Simmi. Isa 987 TA Sannur.

6327 TB SIMMI

Sadala kolh., Jõgeva raj. Kõrb, 16. V 1950. a., Jõgeva raj.

EMA 6325 TB Daisi ISA 987 TA Sannur

150; 156; 180; 19; II; 5; 3; 5; 2; —; 5. XI 1954. a.
3. V 1954. a. punane māra Ulja. Isa 3982 TB Urbu.

6329 TB HINNI

Sadala kolh., Jõgeva raj. Punaraudjas, 16. V 1951. a., Jõgeva raj.

EMA Teela, T māra ISA 2356 TB Häire

149; 157; 180; 19; II; 5; 5; 4; 2; —; 5. XI 1954. a.

6331 TB DEEDI

Sadala kolh., Jõgeva raj. Tumeraudjas, 29. V 1948. a., Jõgeva raj.

EMA 6726 TB Asta ISA 853 TA Usin

152; 157; 188; 20,5; I; 5; 6,5; 6; 2; —; 5. XI 1954. a.
1953. a. kõrb täkk Urmas. Isa 3982 TB Urbu.

6333 TB UULE

Sadala kolh., Jõgeva raj. Kõrb, 10. V 1946. a., Jõgeva raj.

EMA 6690 TB Doksi ISA 853 TA Usin
EE Kindlaks määramata
EI 53 T Dedal

148; 150; 182; 19; II; 5; 3; 4; 2; —; 5. XI 1954. a.

6335 TB HILLA

Sadala kolh., Jõgeva raj. Punaraudjas, 15. V 1951. a., Jõgeva raj.

EMA Miira, T māra ISA 2356 TB Häire

150; 154; 185; 20; I; 5; 5; 6; 2; —; 5. XI 1954. a.

6337 TB URMI

Sadala kolh., Jõgeva raj. Raudjas, 1947. a., Jõgeva raj.

EMA 6170 TB Miku ISA 853 TA Usin

149; 156; 180; 19; II; 6; 4; 4; 2; 5; 5. XI 1954. a.

6339 TB ARMI

Jakobsoni-nim. kolh., Jõgeva raj. Kõrb, 1947. a., Jõgeva raj.

EMA 7126 TB Tiiu ISA 298 T Ainto

149; 156; 182; 19; II; 6; 3; 5; 2; —; 5. XI 1954. a.
14. IV 1952. a. raudjas täkk Uldur. Isa 2388 TB Uldor.

6341 TB ALDA

Jakobsoni-nim. kolh., Jõgeva raj. Kõrb, 14. III 1946. a., Jõgeva raj.

EMA Miira, T mära ISA 298 T Ainto
EE T mära
EI 43 T Meinhard

153; 160; 182; 19,5; II; 5; 4; 4; 2; —; 5. XI 1954. a.

6343 TB TELVI

Jakobsoni-nim. kolh., Jõgeva raj. Raudjas, 14. V 1942. a., Jõgeva raj.

EMA Teps, T mära ISA 448 TB Tenno

150; 156; 182; 19; II; 5; 3; 4; 2; —; 5. XI 1954. a.
28. III 1952. a. raudjas mära Uugi. Isa 2388 TB Uldor.

6345 TB HORMA

Jakobsoni-nim. kolh., Jõgeva raj. Must, 10. III 1948. a., Jõgeva raj.

EMA Miira, T mära ISA 604 TB Hentsu
EE Tella, kõrb T mära
EI 43 T Meinhard

152; 158; 188; 19,5; I; 5; 5; 5; 2; —; 5. XI 1954. a.
1. VI 1952. a. must täkk Aadu. Isa T täkk Ants.

6347 TB MIIRA

Jakobsoni-nim. kolh., Jõgeva raj. Kõrb, 12. V 1943. a., Jõgeva raj.

EMA Maala, T mära ISA 768 TB Meeter

150; 156; 182; 19,5; II; 5; 4; 4; 2; —; 5. XI 1954. a.
19. IV 1952. a. raudjas täkk Uhke. Isa 2388 TB Uldor.

6349 TB ALLE

Jakobsoni-nim. kolh., Jõgeva raj. Kõrb, 19. V 1946. a., Jõgeva raj.

EMA Tähe, kõrb T mära ISA 1494 TB Aare

153; 158; 182; 19,5; II; 5; 4; 4; 2; —; 5. XI 1954. a.
20. II 1952. a. punane mära 8629 TB Uhti. Isa 2388 TB Uldor.

6351 TB HETA

Jakobsoni-nim. kolh., Jõgeva raj. Kõrb, 1946. a., Jõgeva raj.

EMA T māra ISA 1496 TB Hetmo

149; 158; 181; 19; II; 5; 3; 5; 2; —; 5. XI 1954. a.
6. III 1952. a. raudjas täkk Uppar. Isa 2388 TB Uldor.

6353 TB HAHTA

Jakobsoni-nim. kolh., Jõgeva raj. Must, 10. V 1948. a., Jõgeva raj.

EMA Aala, T māra ISA 1496 TB Hetmo

153; 158; 188; 19,5; I; 6; 6; 5; 2; —; 5. XI 1954. a.

6355 TB HOIVA

Jakobsoni-nim. kolh., Jõgeva raj. Raudjas, 28. V 1946. a., Jõgeva raj.

EMA Aala, T māra ISA 1496 TB Hetmo

150; 156; 183; 19; II; 6; 3; 5; 2; —; 5. XI 1954. a.
22. IV 1952. a. punane māra Uudo. Isa 2388 TB Uldor.

6357 TB HAARA

Jakobsoni-nim. kolh., Jõgeva raj. Raudjas, 20. V 1944. a., Jõgeva raj.

EMA Miira, T māra ISA 1496 TB Hetmo

157; 166; 186; 19,5; II; 5; 5; 4; 2; —; 5. XI 1954. a.

6359 TB TUME

Jakobsoni-nim. kolh., Jõgeva raj. Punaraudjas, 1. V 1950. a., Jõgeva raj.

EMA 2000 TB Tella ISA 1001 TA Tukkar

150; 155; 184; 19; II; 5; 3,5; 5; 2; —; 5. XI 1954. a.

6361 TB TODI

Jakobsoni-nim. kolh., Jõgeva raj. Raudjas, 15. IV 1950. a., Jõgeva raj.

EMA 3331 TA Ulli ISA 1001 TA Tukkar

149; 156; 188; 20,5; II; 5; 3,5; 5; 2; —; 5. XI 1954. a.

6363 TB TIIA

Jakobsoni-nim. kolh., Jõgeva raj. Punane, 17. VIII 1950. a., Jõgeva raj.

EMA Tiiu, T māra ISA 1001 TA Tukkar

152; 158; 186; 20; II; 4; 6; 5; 2; —; 5. XI 1954. a.

6365 TB TUULE

Jakobsoni-nim. kolh., Jõgeva raj. Punane, 19. V 1950. a., Jõgeva raj.

EMA Horma, T māra ISA 1001 TA Tukkar
EE Miira, T māra
EI 43 T Meinhard

156; 159; 182; 20; I; 5; 5,5; 5; 2; —; 5. XI 1954. a.

6367 TB TUĶA

Jakobsoni-nim. kolh., Jõgeva raj. Raudjas, 25. IV 1950. a., Jõgeva raj.

EMA Tellu, T māra ISA 1001 TA Tukkar

152; 163; 186; 20; I; 5; 5,5; 5; 2; —; 5. XI 1954. a.

6369 TB UIDO

«Leegi» kolh., Jõgeva raj. Kõrb, 10. IV 1945. a., Jõgeva raj.

EMA Tutti, T māra ISA 1133 TA Urmas
EE T māra
EI 633 TA Trull

154; 165; 187; 19,5; I; 6; 5; 5; 2; —; 5. XI 1954. a.

6371 TB ULLA

«Leegi» kolh., Jõgeva raj. Raudjas, 13. IV 1942. a., Jõgeva raj.

EMA Tips, T māra ISA 1133 TA Urmas

150; 156; 186; 19,5; II; 3; 4; 4; 2; —; 5. XI 1954. a.
18. II 1952. a. punane māra Hille. Isa T täkk Ants.

6373 TB LEA

«Leegi» kolh., Jõgeva raj. Heleraudjas, 1951. a., Jõgeva raj.

EMA Manna, T māra ISA 1443 TA Luks

156; 164; 182; 19; II; 5; 3; 6; 2; —; 5. XI 1954. a.

6375 TB HÕBE

«Leegi» kolh., Jõgeva raj. Raudjas, 8. III 1948. a., Jõgeva raj.

EMA Olli, T māra ISA 1433 TA Haljas

154; 160; 198; 20; I; 5; 7; 5; 2; —; 5. XI 1954. a.

6377 TB HALDA

«Leegi» kolh., Jõgeva raj. Kõrb, 1948. a., Jõgeva raj.

EMA 14098 TB Hulla ISA 1433 TA Haljas

152; 155; 182; 19,5; II; 6; 3; 4; 2; —; 5. XI 1954. a.
IV 1952. a. raudjas täkk Atsi. Isa T täkk Ants.

6379 TB TIPSI

Oorgu kolh., Viljandi raj. Raudjas, 10. V 1945. a., Viljandi raj.

EMA 2619 TA Sella ISA 575 TA Tugev

154; 157; 187; 20,5; I; 5; 7; 6; 2; 5; 26. XI 1954. a.
24. IV 1951. a. punaraudjas täkk 2197 TB Uulas. Isa 1397 TA Uku;
10. V 1954. a. raudjas mära 9117 TB Vaala. Isa 2710 TB Vutt.
22. XII 1954. a. Kolga-Jaanis veo- ja sõiduvõistlustel II koht:
2000 m veo aeg 17.10,8;
2000 m sõidu aeg 5.10,4.

6381 TA UTRIA

Tori näidissovh., Pärnu raj. Tumeraudjas, 29. XII 1951. a., Tori näidissovh., Pärnu raj.

EMA 2109 TA Tadra ISA 1625 TA Uhur

155; 162; 186; 22,5; eliit; 9; 8,5; 9; 4; —; 30. X 1954. a.
23. III 1956. a. punane mära 11083 T Heldria. Isa 1667 TA Hindo.
30. VIII 1955. a. Toris veo- ja sõiduvõistlustel XXII koht:
2000 m veo aeg 19.14,3;
2000 m sõidu aeg 7.13,3.

6383 TB ULANI

Kaiu kolh., Rapla raj. Punaraudjas, 1. IV 1951. a., Kaiu kolh., Rapla raj.

EMA 16844 TB Ulda ISA 2922 TB Unur

153; 160; 190; 22; I; 5; 7; 7; 2; —; 14. XII 1954. a.

6385 TB KALLI

Viimsi kolh., Harju raj. Kõrb, 12. IV 1945. a., Harju raj.

EMA 21581 TB Kati ISA 126 A Kalev

152; 160; 195; 20,5; II; 3; 6,5; 6; 2; —; 10. IX 1954. a.
16. IV 1954. a. kõrb mära 9667 TB Lenda. Isa 1363 TA Loki;
27. IV 1956. a. kõrb täkk 4163 TB Luhar. Isa 1363 TA Loki;
14. V 1961. a. kõrb täkk 5427 T Loki. Isa 4613 TB Laugur.

6387 TB UNDA

Kehtna näidissovh., Rapla raj. Tumeraudjas, 1. V 1949. a., Kehtna näidissovh., Rapla raj.

EMA 21104 TB Taali ISA 1499 TA Unar

148; 154; 180; 20; II; 5; 3,5; 4; 2; —; 15. XII 1954. a.

6389 TB ULDA

Kehtna näidissovh., Rapla raj. Kõrb, 2. V 1949. a., Kehtna näidissovh., Rapla raj.

EMA 21114 TB Tooni ISA 797 TA Uku

148; 156; 180; 20; II; 5; 3,5; 4; 2; —; 15. XII 1954. a.

6391 TB HELJA

Kehtna näidissovh., Rapla raj. Kõrb, 27. VI 1950. a., Kehtna näidissovh., Rapla raj.

EMA 21102 TB Helde ISA 1156 TB Hasmur

148; 154; 179; 19,5; II; 6; 3; 5; 2; —; 15. XII 1954. a.

6393 TB SILVA

Avinurme kolh., Kohtla-Järve raj. Raudjas, 20. V 1950. a., Avinurme kolh., Kohtla-Järve raj.

EMA Ulla, T māra ISA 987 TA Sannur

157; 155; 177; 20; II; 5; 3; 4; —; —; 17. IX 1954. a.

6395 TB HEMDA

Tori näidissovh., Pärnu raj. Punaraudjas, 27. V 1948. a., «Õiguse Võidu» kolh., Paide raj.

EMA Heika, T māra ISA 1156 TB Hasmur
EE Salli, kõrb T māra
EI 936 TB Hestur

154; 160; 192; 20,5; eliit; 7; 7; 7; 10; 8; 17. XII 1954. a.
28. IV 1956. a. punaraudjas māra 11309 T Lõbus. Isa 649 TA Loots.
5. IX 1954. a. Järva-Jaanis veo- ja sõiduvõistlustel II koht:
2000 m veo aeg 16.14,6;
2000 m sõidu aeg 5.58,4;
kaugusveos 256 m.
18. XII 1954. a. Järva-Jaanis veo- ja sõiduvõistlustel III—IV koht:
2000 m veo aeg 17.14,3;
2000 m sõidu aeg 5.07,3.
29. X 1955. a. Järva-Jaanis veo- ja sõiduvõistlustel I koht:
2000 m veo aeg 16.56,9;
2000 m sõidu aeg 5.13,5;
kaugusveos 410 m.
1957. a. Järva-Jaanis veo- ja sõiduvõistlustel:
2000 m veo aeg 15.55,0;
2000 m sõidu aeg 5.08,0.
1958. a. Järva-Jaanis veo- ja sõiduvõistlustel:
2000 m veo aeg 17.35,0;
2000 m sõidu aeg 5.01,2.
1959. a. Toris veo- ja sõiduvõistlustel:
1000 m sõidu aeg 2.11,9;
kaugusveos 390 m.
1961. a. Toris veo- ja sõiduvõistlustel:
2000 m sõidu aeg 4.44,0;
kaugusveos 324 m.

Surnud 1962. a.

6397 TB HILLA

«Võidutee» kolh., Viljandi raj. Kõrb, 9. V 1947. a. Viljandi raj.

EMA Aadi, kõrb T māra ISA 1066 TB Hillar

149; 156; 182; 20; II; 4; 3,5; 5; 2; —; 12. XI 1954. a.

6399 TB ALLA

«Võidutee» kolh., Viljandi raj. Hahkmust, 8. V 1948. a., —

EMA Kata, T māra ISA 1734 TB Antik

153; 156; 180; 19,75; II; 4; 3,5; 5; 2; —; 12. XI 1954. a.
1952. a. raudjas māra Virku. Isa 3000 TB Valik.

6401 TB MILLA

«Võidutee» kolh., Viljandi raj. Kõrb, 14. V 1944. a., Viljandi raj.

EMA Tella, kõrb T māra ISA 1734 TB Antik

154; 162; 184; 21; II; 4; 6,5; 5; 2; —; 12. XI 1954. a.

6403 TB VILLA

«Võidutee» kolh., Viljandi raj. Kõrb, 10. IV 1952. a., Viljandi raj.

EMA Arvi, kõrb T māra ISA 3000 TB Valik

146; 146; 175; 19; II; 4; 3; 5; 2; —; 12. XI 1954. a.
1954. a. Tõrvas noorhobuste näitusel II auhind.

6405 TB AADE

«Võidutee» kolh., Viljandi raj. Kõrb, 24. V 1948. a., Viljandi raj.

EMA Tella, must T māra ISA 1734 TB Antik

156; 160; 182; 20; I; 5; 5,5; 6; 2; —; 12. XI 1954. a.

6407 TB ARVI

«Võidutee» kolh., Viljandi raj. Kõrb, 14. III 1944. a., Viljandi raj.

EMA Maara, kõrb T māra ISA 1734 TB Antik

153; 158; 182; 20; II; 4; 5,5; 5; 2; —; 12. XI 1954. a.

6409 TB AMI

«Võidutee» kolh., Viljandi raj. Raudjas, 18. III 1942. a., Viljandi raj.

EMA Maara, T māra ISA 325 T Arats

155; 163; 190; 20,5; I; 5; 7; 6; 2; 5; 12. XI 1954. a.
10. IV 1955. a. raudjas täkk 4115 TB Lenno. Isa 3548 TB Laudu.

6411 TB KATA

Mustla sovh., Viljandi raj. Kõrb, 10. V 1949. a., Viljandi raj.

EMA 11890 TB Anni ISA 3932 TB Kandi

151; 157; 190; 19,75; I; 5; 5; 6; 2; —; 11. XI 1954. a.

6413 TB AMI

Mustla sovh., Viljandi raj. Kõrb, 24. V 1945. a., Viljandi raj.

EMA Aadi, kõrb T mära ISA 2104 TB Antik

148; 154; 180; 20,75; II; 4; 3,5; 5; 2; 5; 11. XI 1954. a.

6415 TB ULLA

Mustla sovh., Viljandi raj. Raudjas, 24. V 1950. a., Viljandi raj.

EMA 11890 TB Anni ISA 2738 TB Umpar

148; 152; 182; 19; II; 5; 3; 6; 2; —; 11. XI 1954. a.

6417 TB MALLI

Mustla sovh., Viljandi raj. Raudjas, 24. V 1945. a., Viljandi raj.

EMA Olla, raudjas T mära ISA T täkk

151; 156; 182; 19,75; II; 4; 4; 5; 2; —; 11. XI 1954. a.

6419 TB AARA

Mustla sovh., Viljandi raj. Raudjas, 14. V 1950. a., Viljandi raj.

EMA Lonny, raudjas T mära ISA 2104 TB Antik

150; 157; 185; 19,5; II; 4; 4; 4; 2; —; 11. XI 1954. a.

6421 TB VALLI

Taagepera sovh., Valga raj. Raudjas, 13. IV 1951. a., Valga raj.

EMA 12542 TB Arma ISA 3000 TB Valik

149; 152; 182; 20,5; I; 6; 5; 6; 2; —; 11. XI 1954. a.

6423 TB VELMA

Taagepera sovh., Valga raj. Kõrb, 11. VII 1952. a., Valga raj.

EMA 17038 TB Upsa ISA 3000 TB Valik

150; 156; 182; 20; II; 4; 6; 5; 2; —; 11. XI 1954. a.
1954. a. Tõrvas noorhobuste näitusel II auhind.

6425 TB GUILIANNA

Taagepera sovh., Valga raj. Punaraudjas, 1. V 1952. a., Valga raj.

EMA Olli, T mära ISA 2796 TB Gailit

147; 149; 178; 19; II; 4; 3; 5; 2; —; 11. XI 1954. a.

6427 TB AADA

Taagepera sovh., Valga raj. Must, 9. V 1943. a., —

EMA Maara, kõrb T mära ISA 519 TA Artist

155; 158; 184; 20; I; 5; 6; 5; 2; 5; 11. XI 1954. a.

6429 TB ARNA

Unametsa kolh., Viljandi raj. Kõrb, 24. V 1942. a., Viljandi raj.

EMA Massa, T mära ISA T täkk

156; 164; 194; 20,25; II; 3,5; 6; 6; 2; 5; 10. XI 1954. a.

6431 TB MILLA

Unametsa kolh., Viljandi raj. Punaraudjas, 1937. a., —

EMA T mära ISA T täkk

148; 154; 182; 19,75; II; 4; 3; 5; 2; 5; 10. XI 1954. a.
1949. a. kollane mära Uula. Isa 1367 TA Uhlar;
1952. a. raudjas täkk Umpar. Isa 2712 TB Umbar;
1954. a. raudjas täkk Hello. Isa 2608 TB Hallar.

6433 TB VIIRA

Unametsa kolh., Viljandi raj. Raudjas, 1946. a., Viljandi raj.

EMA T mära ISA T täkk

148; 153; 182; 20,5; II; 4; 4; 5; 2; —; 10. XI 1954. a.

6435 TB UPE

Unametsa kolh., Viljandi raj. Punaraudjas, 24. VI 1952. a., Viljandi raj.

EMA Malle, T mära ISA 2712 TB Umbar

147; 150; 185; 19,5; I; 5; 5; 6; —; —; 10. XI 1954. a.
1954. a. Tõrvas noorhobuste näitusel II auhind.

6437 TB ULAI

Unametsa kolh., Viljandi raj. Raudjas, 5. IV 1952. a., Viljandi raj.

EMA Tella, kõrb T mära ISA 2712 TB Umbar

147; 150; 173; 19; II; 6; 4; 6; —; —; 10. XI 1954. a.

6439 TB UDU

Unametsa kolh., Viljandi raj. Hall, 19. V 1952. a., Viljandi raj.

EMA 9902 TB Aara ISA 2712 TB Umbar

150; 154; 181; 20; I; 6; 6,5; 6; 2; —; 10. XI 1954. a.
1954. a. Tõrvas noorhobuste näitusel I auhind.

6441 TB ULLA

Unametsa kolh., Viljandi raj. Kollane, 19. V 1949. a., Viljandi raj.

EMA 9898 TB Galja ISA 1367 TA Uhlar

151; 154; 182; 21; I; 6; 5; 6; 2; —; 10. XI 1954. a.

6443 TB TELLA

Unametsa kolh., Viljandi raj. Tumekõrb, 23. V 1947. a., Viljandi raj.

EMA Maara, kõrb T mära ISA T täkk

151; 155; 182; 20; II; 4; 3; 5; 2; —; 10. XI 1954. a.
15. V 1953. a. kollane mära 8413 TB Koidu. Isa 2730 TB Kaudi.

6445 TB MIIRA

Unametsa kolh., Viljandi raj. Raudjas, 10. V 1945. a., Viljandi raj.

EMA Maara, T mära ISA T täkk

162; 167; 190; 20; II; 4; 6; 6; 2; 5; 10. XI 1954. a.

6447 TB URVE

Unametsa kolh., Viljandi raj. Raudjas, 14. V 1950. a., Viljandi raj.

EMA Miira, T mära ISA 2712 TB Umbar

148; 154; 183; 19,5; II; 4; 3; 4; 2; —; 10. XI 1954. a.

6449 TB MAI

Unametsa kolh., Viljandi raj. Kõrb, 10. V 1946. a., Viljandi raj.

EMA Kiti, kõrb T mära ISA T täkk

151; 158; 182; 20; II; 3; 4; 4; 2; 5; 10. XI 1954. a.

6451 TB UULI

Unametsa kolh., Viljandi raj. Punaraudjas, 14. V 1950. a., Viljandi raj.

EMA 9898 TB Galja ISA 2712 TB Umbar

151; 155; 182; 20,5; I; 5; 5; 5; 2; —; 10. XI 1954. a.

6453 TB ÜLLE

Unametsa kolh., Viljandi raj. Tumeraudjas, 19. III 1949. a., Viljandi raj.

EMA 9902 TB Aara ISA 1650 TB Üllar

150; 158; 187; 19; II; 5; 3; 5; 2; —; 10. XI 1954. a.

6455 TB TELLA

Unametsa kolh., Viljandi raj. Kõrb, 14. V 1945. a., Viljandi raj.

EMA Hella, kõrb T mära ISA T täkk

148; 153; 187; 19; II; 4; 3; 5; 2; 5; 10. XI 1954. a.
1951. a. kõrb mära Ulja. Isa 2738 TB Umpar;
1952. a. kõrb täkk Kulla. Isa 3932 TB Kandi;
21. IV 1953. a. kõrb mära 8417 TB Kulla. Isa 2730 TB Kaudi;
1954. a. kõrb täkk Hernes. Isa 2608 TB Hallar.

6457 TB UULA

Unametsa kolh., Viljandi raj. Kollane, 18. IV 1949. a., Viljandi raj.

EMA Milla, T mära ISA 1367 TA Uhlar

153; 158; 188; 20; I; 5; 6; 6; 2; —; 10. XI 1954. a.
18. III 1953. a. raudjas täkk 3531 TB Kandi. Isa 2730 TB Kaudi.

6459 TB KARMI

«Üksmeele» kolh., Valga raj. Kõrb, 1942. a., Valga raj.

EMA T mära ISA 567 TA Kuuba

152; 155; 185; 20,5; II; 4; 6,5; 5; 2; 5; 12. XI 1954. a.

6461 TB KERTU

«Üksmeele» kolh., Valga raj. Raudjas, 1941. a., Valga raj.

EMA Raudjas T mära ISA 567 TA Kuuba

152; 156; 182; 20; II; 4; 4; 4; 2; —; 12. XI 1954. a.

6463 TB HELGA

«Üksmeele» kolh., Valga raj. Heleraudjas, 1943. a., Viljandi raj.

EMA T mära ISA T täkk

154; 162; 185; 21; II; 4; 6,5; 4; 2; —; 12. XI 1954. a.
25. IV 1960. a. raudjas mära 13169 T Lune. Isa 2268 TB Lemmik.

6465 TB LONNY

«Üksmeele» kolh., Valga raj. Hall, 11. VI 1949. a., Valga raj.

EMA Hall T mära ISA 649 TA Loots

149; 157; 182; 20; II; 5; 3,5; 6; 2; —; 12. XI 1954. a.

6467 TB LONNY

«Üksmeele» kolh., Valga raj. Raudjas, 1949. a., Valga raj.

EMA Olla, raudjas T mära ISA 649 TA Loots

152; 159; 182; 20,5; II; 5; 4; 5; 2; —; 12. XI 1954. a.

6469 TB VIIRA

«Üksmeele» kolh., Valga raj. Punaraudjas, 1946. a., —

EMA T mära ISA T täkk

148; 154; 187; 20; III; 5; 3,5; 5; 2; —; 12. XI 1954. a.

6471 TB ULMA

«Vambola» kolh., Viljandi raj. Must, 15. III 1951. a., Viljandi raj.

EMA 18896 TB Lonni ISA 1449 TA Urmas

151; 154; 184; 21; I; 7; 6; 6; 2; —; 13. XI 1954. a.
1954. a. Tõrvas noorhobuste näitusel I auhind.

6473 TB UBA

«Vambola» kolh., Viljandi raj. Raudjas, 15. V 1951. a., Viljandi raj.

EMA 17564 TB Ainda ISA 1449 TA Urmas

148; 155; 184; 20,5; II; 6; 3,5; 6; 2; —; 11. XI 1954. a.
1954. a. Tõrvas noorhobuste näitusel II auhind.

6475 TB ULDA

«Vambola» kolh., Viljandi raj. Kõrb, 9. V 1951. a., Viljandi raj.

EMA Puppe, T mära ISA 1449 TA Urmas
EE Malli, kõrb T mära
EI 497 TA Anto

148; 150; 180; 20,5; II; 5; 3,5; 6; 2; —; 11. XI 1954. a.
1954. a. Tõrvas noorhobuste näitusel II auhind.

6477 TB GALLI

«Vambola» kolh., Viljandi raj. Punaraudjas, 10. V 1948. a., Viljandi raj.

EMA Tots, punane T mära ISA 354 TB Gandhi

155; 157; 182; 20,25; I; 5; 5; 5; 2; —; 13. XI 1954. a.

6479 TB TROFEE

«Vambola» kolh., Viljandi raj. Tumeraudjas, 1941. a., —

EMA T mära ISA T täkk

156; 160; 185; 20; II; 4; 6; 4; 2; —; 13. XI 1954. a.
1954. a. raudjas mära Teele. Isa 3682 TB Toivo.

6481 TB MAINA

«Võitluse» kolh., Viljandi raj. Kõrb, 10. V 1944. a., Viljandi raj.

EMA Aali, kõrb T mära ISA T täkk

151; 155; 182; 19,5; II; 4; 4; 4; 2; —; 13. XI 1954. a.

6483 TB IRMA

«Võitluse» kolh., Viljandi raj. Tumeraudjas, 11. V 1936. a., —

EMA Maara, raudjas T mära ISA T täkk

148; 157; 182; 20; II; 4; 3,5; 4; 2; —; 13. XI 1954. a.

6485 TB MEERI

«Võitluse» kolh., Viljandi raj. Kõrb, 8. V 1946. a., —

EMA Maara, kõrb T mära ISA 1129 TA Loos

151; 154; 188; 19; II; 4; 3; 5; 2; —; 13. XI 1954. a.

6487 TB HELGA

«Võitluse» kolh., Viljandi raj. Punaraudjas, 24. V 1950. a., Viljandi raj.

EMA 4103 TA Hadi ISA 2608 TB Hallar

150; 154; 182; 20; II; 5; 4,5; 5; 2; —; 13. XI 1954. a.

6489 TB AINA

«Võitluse» kolh., Viljandi raj. Punaraudjas, 1940. a., —

EMA T mära ISA T täkk

158; 162; 190; 21; I; 5; 8; 5; 2; —; 13. XI 1954. a.

6491 TB URVE

«Võitluse» kolh., Viljandi raj. Punaraudjas, 10. V 1947. a., —

EMA 11188 TB Meeri ISA 1179 TA Ugar

155; 160; 190; 21,5; I; 5; 7,5; 5; 2; —; 13. XI 1954. a.

6493 TB HAIMI

Marksi-nim. kolh., Võru raj. Raudjas, 13. IV 1951. a., Võru raj.

EMA Maali, T mära ISA 1327 TA Hubak
EE Marta, T mära
EI 178 T Murak

156; 164; 192; 20,5; II; 4; 7; 4; —; —; 4. II 1955. a.

6495 TB HÄNTSI

Marksi-nim. kolh., Võru raj. Punaraudjas, 5. IV 1951. a., Võru raj.

EMA 7604 TB Mara ISA 1327 TA Hubak

156; 164; 185; 20; II; 4; 6; 4; —; —; 4. II 1955. a.

6497 TB USTI

Sangaste kolh., Valga raj. Punane, 17. III 1952. a., Valga raj.

EMA 10446 TB Viivi ISA 2660 TB Uhur

152; 157; 187; 20; II; 5; 6; 4; —; —; 4. II 1955. a.

6499 TB UBA

Sangaste kolh., Valga raj. Punaraudjas, 27. V 1952. a., Valga raj.

EMA Helga, T mära ISA 1161 TA Ungas
EE Tella, T mära
EI 399 TA Hommik

152; 159; 180; 19; II; 4; 4; 4; —; —; 4. II 1955. a.
1954. a. Sangastes noorhobuste näitusel II auhind.

6501 TB URVE

Sangaste kolh., Valga raj. Kõrb, 22. IV 1951. a., Valga raj.

EMA 2182 TB Marta ISA 1179 TA Ugar

151; 155; 190; 19; II; 5; 3; 5; —; —; 4. II 1955. a.
1954. a. Sangastes noorhobuste näitusel II auhind.

6503 TB HULLA

Valga raj. Kõrb, 25. V 1949. a., Valga raj.

EMA 5956 TB Halli ISA 2404 TB Hulgus

154; 161; 184; 20; I; 6; 6; 5; 2; —; 4. II 1955. a.

6505 TB KATA

Kärstna kolh., Viljandi raj. Helepunane, 5. V 1949. a., Viljandi raj.

EMA 4040 TB Preili ISA 1310 TB Kondor

149; 153; 187; 19; II; 4; 3; 4; —; —; 4. II 1955. a.

6507 TB LISNA

ETKVL-i Põltsamaa Põllumajanduskombinaat, Jõgeva raj. Punaraudjas, 21. III 1952. a., ETKVL-i Põltsamaa Põllumajanduskombinaadis, Jõgeva raj.

EMA 14574 TB Virma ISA 1021 TA Lembo

151; 157; 184; 21; I; 5; 6,5; 5; —; —; 3. II 1955. a.

6509 TB LAUK

ETKVL-i Põltsamaa Põllumajanduskombinaat, Jõgeva raj. Punaraudjas, 14. III 1952. a., ETKVL-i Põltsamaa Põllumajanduskombinaadis, Jõgeva raj.

EMA 2279 TA Saima ISA 1021 TA Lembo

161; 170; 191; 22; I; 6; 6,5; 5; —; —; 3. II 1955. a.
7. VIII 1954. a. Lustiveres noorhobuste näitusel I auhind.

6511 TB LEIKA

Lillevere-nim. kolh., Jõgeva raj. Raudjas, 5. V 1952. a., Lillevere nim. kolh., Jõgeva raj.

EMA 11236 TB Haime ISA 1021 TA Lembo

151; 155; 179; 19; II; 5; 4; 4; —; —; 3. II 1955. a.

6513 TB LEEDI

Lenini-nim. kolh., Jõgeva raj. Punaraudjas, IV 1950. a., Lenini-nim. kolh., Jõgeva raj.

EMA 14534 TB Haili ISA 1021 TA Lembo

152; 155; 192; 20; II; 5; 7; 4; 2; —; 3. II 1955. a.

6515 TB LEIDAK

«Suure Oktoobri» kolh., Viljandi raj. Raudjas, VII 1950. a., «Suure Oktoobri» kolh., Viljandi raj.

EMA 9656 TB Gaara ISA 2644 TB Leidur

156; 162; 186; 21,5; I; 5; 7; 5; 2; —; 3. II 1955. a.

6517 TB HAURA

Viljandi raj. Helekõrb, 15. VI 1950. a., Viljandi raj.

EMA Hella, Viljandi raj. TR nr. 30 ISA 2776 TB Haarik

149; 153; 181; 19; II; 5; 3; 4; 2; —; 2. II 1955. a.

6519 TB HELLA

«Uue Võidu» kolh., Viljandi raj. Raudjas, 3. VI 1950. a., «Uue Võidu» kolh., Viljandi raj.

EMA Hilla, Viljandi raj. TR nr. 148 ISA 4174 TB Hillar
EE Aali, raudjas T mära
EI 641 TA Honti

152; 160; 188; 21; I; 5; 6,5; 6; 6; —; 3. II 1955. a.
1. IX 1954. a. Viljandis veo- ja sõiduvõistlustel III koht:
2000 m veo aeg 18.02,3;
2000 m sõidu aeg 6.52,6;
kaugusveos 302 m.
27. XII 1954. a. Abjas veo- ja sõiduvõistlustel VI—VII koht:
2000 m veo aeg 19.15,0;
2000 m sõidu aeg 6.27,4.

6521 TB LENDI

«Lembitu» kolh., Pärnu raj. Raudjas, 15. VI 1949. a., «Lembitu» kolh., Pärnu raj.

EMA 12628 TB Malli ISA 1227 TA Leigur

149; 156; 180; 19; II; 5; 3; 4; —; —; 8. II 1955. a.

6523 TB ULLI

Päärdu kolh., Rapla raj. Kõrb, 20. V 1949. a., Rapla raj.

EMA Milli, T mära ISA 1359 TA Uardo
EE Kaadi, T mära
EI 284 T Montebello

149; 156; 194; 20; II; 4; 4; 4; —; —; 8. II 1955. a.

6525 TB LILLI

Päärdu kolh., Rapla raj. Tumeraudjas, 10. V 1951. a., Päärdu kolh., Rapla raj.

EMA 13850 TB Haala ISA 859 TA Lunar

148; 156; 184; 21; II; 4; 3; 3; —; —; 8. II 1955. a.

6527 TB AULI

Päärdu kolh., Rapla raj. Punane, 24. IV 1950. a., Päärdu kolh., Rapla raj.

EMA Asta, raudjas T mära ISA 2288 TB Aldo
EE Miira, kõrb T mära
EI 523 TA Advokat

148; 157; 190; 21; II; 4; 3; 4; —; —; 8. II 1955. a.

6529 TB LIIDI

Vigala kolh., Rapla raj. Raudjas, 10. V 1951. a., Vigala kolh., Rapla raj.

EMA 2235 TA Hetti ISA 859 TA Lunar

148; 154; 180; 20,5; II; 5; 3; 4; —; —; 8. II 1955. a.

6531 TB LAVI

Pärivere sovh., Pärnu raj. Raudjas, 1. V 1951. a., Pärivere sovh., Pärnu raj.

EMA 1339 E Alde ISA 1129 TA Loos

150; 156; 185; 20; II; 4; 3; 4; —; —; 8. II 1955. a.

6533 TB HEIDA

Jõgeva näidissovh., Jõgeva raj. Kõrb, 14. V 1948. a., Jõgeva raj.

EMA 13444 TB Haili ISA 1978 TB Hergo

151; 160; 182; 20; I; 5; 5; 5; 4; —; XI 1954. a.
20. XII 1954. a. Jõgeval veo- ja sõiduvõistlustel II—III koht:
2000 m veo aeg 18.30,7;
2000 m sõidu aeg 6.29,8.

6535 TB HIIRIS

Jõgeva näidissovh., Jõgeva raj. Must, 18. III 1949. a., Jõgeva näidissovh., Jõgeva raj.

EMA 16164 TB Hulda ISA 1541 TA Hirnas

150; 159; 189; 19,5; I; 5; 5; 6; 5; —; 3. XI 1954. a.
20. XII 1954. a. Jõgeval veo- ja sõiduvõistlustel IV koht:
2000 m veo aeg 18.18,5;
2000 m sõidu aeg 7.05,0.

6537 TB VIIU

Jõgeva näidissovh., Jõgeva raj. Tumeraudjas, 24. IV 1950. a., Jõgeva raj.

EMA Hakki, võik T mära ISA 1209 TA Vanko

154; 158; 183; 19,5; II; 4; 5; 4; 4; —; 3. XI 1954. a.
20. XII 1954. a. Jõgeval veo- ja sõiduvõistlustel IX koht:
2000 m veo aeg 18.46,0;
2000 m sõidu aeg 7.09,1.

6539 TB LOONA

Jõgeva näidissovh., Jõgeva raj. Tumeraudjas, 4. V 1951. a., Jõgeva raj.

EMA Helle, T mära ISA 1577 TA Loit

154; 157; 190; 20,5; I; 5; 7; 5; 6; —; 3. XI 1954. a.
1954. a. Jõgeval noorhobuste näitusel II auhind.
20. XII 1954. a. Jõgeval veo- ja sõiduvõistlustel I koht:
2000 m veo aeg 15.32,5;
2000 m sõidu aeg 6.22,0.

6541 TB LEMMIK

«Bolševiku» kolh., Jõgeva raj. Raudjas, 14. VI 1948. a., Jõgeva raj.

EMA 3275 TA Ulla ISA 1021 TA Lembo

154; 161; 188; 21; I; 7; 7,5; 5; 4; —; XI 1954. a.
26. V 1955. a. punaraudjas mära 9231 TB Heli. Isa 2151 TB Harmi.
20. XII 1954. a. Jõgeval veo- ja sõiduvõistlustel VII koht:
2000 m veo aeg 17.30,7;
2000 m sõidu aeg 7.48,0.

6543 TB HERME

«Bolševiku» kolh., Jõgeva raj. Raudjas, 23. V 1947. a., Jõgeva raj.

EMA 3208 TB Helsa ISA 675 TA Hardi

152; 157; 182; 19,5; II; 6; 4; 6; 2; —; 3. XI 1954. a.
30. III 1952. a. punaraudjas täkk Larvi. Isa 1021 TA Lembo;
15. III 1955. a. punaraudjas täkk 3441 TB Terpi. Isa 1479 TA Takt;
20. V 1957. a. raudjas mära 12629 T Leku. Isa 649 TA Loots.

6545 TB LALLA

«Bolševiku» kolh., Jõgeva raj. Kõrb, 10. VI 1949. a., Jõgeva raj.

EMA Gaidi, T mära ISA 1171 TA Loku
EE Kindlaks määramata
EI 240 T Grant

153; 157; 185; 20; I; 5; 6; 5; 2; —; 2. XI 1954. a.

6547 TB URLA

«Bolševiku» kolh., Jõgeva raj. Kõrb, 20. V 1951. a., Jõgeva raj.

EMA 14116 TB Aari ISA 1627 TA Uhar

151; 155; 179; 20; I; 6; 6; 6; 2; —; 3. XI 1954. a.
1954. a. Jõgeval noorhobuste näitusel II auhind.

6549 TB ULJA

«Bolševiku» kolh., Jõgeva raj. Kõrb, 9. V 1951. a., Jõgeva raj.

EMA 6934 TB Maara ISA 1627 TA Uhar

148; 154; 180; 19; II; 6; 3; 6; 2; —; 2. XI 1954. a.
1954. a. Jõgeval noorhobuste näitusel III auhind.

6551 TB LAMI

«Bolševiku» kolh., Jõgeva raj. Punaraudjas, 20. VI 1950. a., Jõgeva raj.

EMA 6934 TB Maara ISA 1171 TA Loku

155; 162; 190; 21,5; I; 6; 7,5; 6; 2; —; 3. XI 1954. a.
20. IV 1954. a. tumeraudjas mära 9235 TB Libe. Isa 1861 TB Laks.

6553 TB HETI

«Bolševiku» kolh., Jõgeva raj. Punaraudjas, 6. VI 1950. a., Jõgeva raj.

EMA 4567 TA Uhti ISA 2852 TB Harmin

155; 162; 200; 22; eliit; 7; 8; 7; 5; —; XI 1954. a.
11. IX 1955. a. Jõgeval veo- ja sõiduvõistlustel VI koht:
2000 m veo aeg 18.24,6;
2000 m sõidu aeg 6.29,2;
kaugusveos 370 m.

6555 TB ULMA

«Bolševiku» kolh., Jõgeva raj. Heleraudjas, 23. VI 1951. a., Jõgeva raj.

EMA 17262 TB Haasa ISA 1627 TA Uhar

158; 164; 190; 21,5; I; 6; 9; 6; 2; —; XI 1954. a.
1954. a. Jõgeval noorhobuste näitusel I auhind.

6557 TB ULVI

«Bolševiku» kolh., Jõgeva raj. Kõrb, 9. III 1951. a., Jõgeva raj.

EMA 16254 TB Unda ISA 1627 TA Uhar

159; 164; 196; 20,25; I; 7; 7,5; 6; 2; —; XI 1954. a.
29. IV 1958. a. tumeraudjas mära 12341 T Lopsi. Isa 649 TA Loots.
1954. a. Jõgeval noorhobuste näitusel I auhind.

6559 TB ULDA

«Bolševiku» kolh., Jõgeva raj. Heleraudjas, 20. V 1951.a., Jõgeva raj.

EMA 16172 TB Hirmi ISA 1627 TA Uhar

155; 163; 196; 20,5; I; 6; 7; 6; 2; —; 3. XI 1954. a.
15. III 1955. a. punaraudjas täkk 3495 TB Taat. Isa 1479 TA Takt.
1954. a. Jõgeval noorhobuste näitusel I auhind.

6561 TB LEESI

«Bolševiku» kolh., Jõgeva raj. Tumeraudjas, 20. V 1950. a., Jõgeva raj.

EMA Mai, T mära ISA 1171 TA Loku
EE 3208 TB Helsa
EI 707 TA Heros

149; 154; 183; 20; II; 5; 3,5; 5; 2; —; 2. XI 1954. a.
15. IV 1956. a. raudjas täkk 4173 TB Hergo. Isa 2151 TB Harmi;
10. V 1958. a. raudjas mära 12643 T Haara. Isa 2151 TB Harmi.

6563 TB URMA

«Bolševiku» kolh., Jõgeva raj. Kõrb, 22. VI 1952. a., «Bolševiku» kolh., Jõgeva raj.

EMA 13452 TB Kaale ISA 1627 TA Uhar

147; 153; 179; 19; II; 6; 3; 6; 3; —; 2. XI 1954. a.
1954. a. Jõgeval noorhobuste näitusel II auhind.
11. IX 1955. a. Jõgeval veo- ja sõiduvõistlustel X—XI koht:
2000 m veo aeg 20.42,5;
2000 m sõidu aeg 6.06,6;
kaugusveos 77 m.

6565 TA URVE

Tartu Rajoonidevaheline Elusloomade Ostu-Müügi Kontor, Tartu raj. Raudjas, 27. V 1952. a., Tartu Rajoonidevahelise Elusloomade Ostu-Müügi Kontori abimajandis, Tartu raj.

EMA Hadi, T mära ISA 1475 TA Urnik

157; 165; 204; 21; I; 6; 7; 5; —; —; 21. II 1955. a.

6567 TB LUNA

«Uute Radade» kolh., Pärnu raj. Must, 22. V 1950. a., «Uute Radade» kolh., Pärnu raj.

EMA Salme, T mära ISA 1407 TA Lootus

157; 163; 188; 21; I; 5; 8; 6; 2; —; 14. II 1955. a.

6569 TB URMA

«Sangari» kolh., Rapla raj. Punane, 22. VII 1951. a., «Sangari» kolh., Rapla raj.

EMA 2878 TB Herma ISA 903 TA Urpi

151; 159; 178; 19,5; II; 7; 2,5; 7; —; —; 10. II 1955. a.

6571 TB HINDI

Tori näidissovh., Pärnu raj. Raudjas, 29. VI 1952. a., Tori näidissovh., Pärnu raj.

EMA 3195 TA Viigi ISA 1667 TA Hindo

150; 160; 180; 21,5; I; 10; 6,5; 8; —; —; 18. I 1955. a.

6573 TB LILLU

«Uute Radade» kolh., Pärnu raj. Raudjas, 24. IV 1950. a., «Uute Radade» kolh., Pärnu raj.

EMA Helli, T mära ISA 3628 TB Lord
EE Kindlaks määramata
EI 1654 TB Harti

150; 153; 180; 19,25; II; 5; 3; 6; —; —; 14. II 1955. a.

6575 TB HEIDI

Gagarini-nim. näidissovh., Viljandi raj. Punaraudjas, 19. VI 1952. a., Gagarini-nim. näidissovh., Viljandi raj.

EMA Loora, T mära
EE Maara, raudjas T mära
EI 649 TA Loots
ISA 383 TA Hinko

154; 157; 185; 20; I; 6; 7; 6; 2; —; 1. II 1955. a.

6577 TB HARVI

Viljandi Põllumajandusloomade Kunstliku Seemenduse Jaam, Viljandi raj. Raudjas, 10. III 1951. a., Tori näidissovh., Pärnu raj.

EMA 4165 TA Urvi
ISA 1553 TA Halvak

151; 155; 184; 19,5; I; 7; 5; 7; 4; —; 11. II 1955. a.
1. VII 1955. a. raudjas täkk 3767 TB Sannu. Isa 1717 TA Sangar.
1952. a. Toris noorhobuste näitusel I auhind;
1953. a. Toris noorhobuste näitusel I auhind;
1954. a. Viljandis noorhobuste näitusel I auhind.
16. IX 1955. a. Viljandis veo- ja sõiduvõistlustel XIII koht:
2000 m veo aeg 19.01,7;
2000 m sõidu aeg 6.58,5;
kaugusveos 147 m.

6579 TB GEISA

Viljandi Põllumajandusloomade Kunstliku Seemenduse Jaam, Viljandi raj. Raudjas, 8. III 1952. a., Viljandi Põllumajandusloomade Kunstliku Seemenduse Jaamas, Viljandi raj.

EMA 17006 TB Uhkleidi
ISA 2430 TB Guadeamus

147; 157; 189; 19; II; 7; 3; 7; 7; —; 11. II 1955. a.
1954. a. Viljandis noorhobuste näitusel III auhind.
16. IX 1955. a. Viljandis veo- ja sõiduvõistlustel V koht:
2000 m veo aeg 16.51,6;
2000 m sõidu aeg 6.04,0;
kaugusveos 95 m.
30. IX 1955. a. Viljandis veo- ja sõiduvõistlustel XXI—XXII koht:
2000 m veo aeg 15.36,2;
2000 m sõidu aeg 6.39,3;
kaugusveos 336 m.

6581 TB TOORA

Jõgeva näidissovh., Jõgeva raj. Raudjas, 7. II 1952. a., Jõgeva näidissovh., Jõgeva raj.

EMA 17456 TB Urni
ISA 3100 TB Tarmu

148; 156; 184; 20; I; 6; 5; 6; 2; —; 3. IX 1954. a.
1954. a. Jõgeval noorhobuste näitusel II auhind.

6583 TB TOTSI

Jõgeva näidissovh., Jõgeva raj. Punaraudjas, 10. IV 1952. a., Jõgeva näidissovh., Jõgeva raj.

EMA Hoivo, must T mära ISA 3100 TB Tarmu

152; 160; 199; 21; I; 7; 7; 7; 2; —; 3. IX 1954. a.
1954. a. Jõgeval noorhobuste näitusel I auhind.

6585 TB TRULLA

Jõgeva näidissovh., Jõgeva raj. Kõrb, 20. V 1952. a., Jõgeva näidissovh., Jõgeva raj.

EMA Malli, kõrb T mära ISA 3100 TB Tarmu

150; 156; 190; 20,5; I; 7; 5; 6; 2; —; 3. IX 1954. a.
1954. a. Jõgeval noorhobuste näitusel II auhind.
1958. a. Jõgeval veo- ja sõiduvõistlustel:
kaugusveos 435 m.

6587 TB VÄLK

Jõgeva näidissovh., Jõgeva raj. Kõrb, 30. III 1950. a., Jõgeva raj.

EMA Hulda, T mära ISA 1209 TA Vanko

155; 165; 192; 20; I; 5; 6; 5; 2; —; 3. IX 1954. a.

6589 TB URME

«Estonia» kolh., Jõgeva raj. Punaraudjas, 6. V 1951. a., Jõgeva raj.

EMA 13458 TB Vilga ISA 1049 TA Ukkur

158; 172; 212; 21,5; eliit; 7; 10; 7; 7; —; 4. IX 1954. a.
2. IV 1955. a. punaraudjas täkk 3695 TB Lundar. Isa 2015 TB Lootus;
24. III 1956. a. raudjas täkk 3967 TB Harlekin. Isa 1906 TB Haksur;
31. IV 1958. a. raudjas mära 12297 T Halme. Isa 1553 TA Halvak.
1954. a. Jõgeval noorhobuste näitusel I auhind.
16. IX 1955. a. Viljandis veo- ja sõiduvõistlustel II koht:
2000 m veo aeg 16 01,8;
2000 m sõidu aeg 6.10,4;
kaugusveos 178 m.
30. IX 1955. a. Viljandis veo- ja sõiduvõistlustel XXV koht:
2000 m veo aeg 16.54,2;
2000 m sõidu aeg 6.15,0;
kaugusveos 327 m.

6591 TB HELGE

«Estonia» kolh., Jõgeva raj. Punaraudjas, 12. IV 1952. a., Jõgeva raj.

EMA 13458 TB Vilga ISA 2530 TB Heksur

160; 166; 194; 21; eliit; 8; 9,5; 8; 5; —; 4. IX 1954. a.
18. III 1957. a. raudjas mära 12123 T Lemmi. Isa 3966 TB Lektor.
1953. a. Jõgeval noorhobuste näitusel I auhind;
1954. a. Jõgeval noorhobuste näitusel I auhind.
16. IX 1955. a. Viljandis veo- ja sõiduvõistlustel VII koht:
2000 m veo aeg 17.26,0;
2000 m sõidu aeg 6.51,5;
kaugusveos 160 m.
30. IX 1955. a. Viljandis veo- ja sõiduvõistlustel XXI—XXII koht:
2000 m veo aeg 18.45,2;
2000 m sõidu aeg 6.19,6;
kaugusveos 405 m.

6593 TB LOORE

«Estonia» kolh., Jõgeva raj. Punane, 1. IV 1952. a., Jõgeva raj.

EMA Nakki, T mära ISA 1641 TA Landur

148; 154; 178; 20; II; 4; 4; 4; 2; —; 4. IX 1954. a.
1954. a. Jõgeval noorhobuste näitusel II auhind.

6595 TB LEMMA

«Estonia» kolh., Jõgeva raj. Raudjas, 23. IV 1952. a., Jõgeva raj.

EMA Milda, kõrb T mära ISA 1641 TA Landur

148; 154; 178; 20; I; 6; 5; 6; 2; —; 4. IX 1954. a.
1954. a. Jõgeval noorhobuste näitusel II auhind.

6597 TB LAKSI

«Estonia» kolh., Jõgeva raj. Kõrb, 26. IV 1952. a., Jõgeva raj.

EMA Hilvi, kõrb T mära ISA 1021 TA Lembo
EE Tella, kõrb T mära
EI 433 TA Hoomas

148; 157; 178; 20; I; 5; 5; 5; 2; —; 4. IX 1954. a.
1954. a. Jõgeval noorhobuste näitusel II auhind.

6599 TB UHKELEIDI

«Estonia» kolh., Jõgeva raj. Tumekõrb, 18. II 1951. a., Jõgeva raj.

EMA Aadi, T mära ISA 1125 TA Ullar
EE 7132 TB Tepsi
EI 1494 TB Aare

150; 154; 184; 20; I; 6; 5; 6; 2; —; 4. IX 1954. a.
1954. a. Jõgeval noorhobuste näitusel II auhind.

6601 TB URMA

«Estonia» kolh., Jõgeva raj. Tumeraudjas, 18. IV 1951. a., Jõgeva raj.

EMA Lauk, T māra ISA 1125 TA Ullar

147; 149; 180; 19; II; 5; 3; 6; 2; —; 4. IX 1954. a.
1954. a. Jõgeval noorhobuste näitusel II auhind.

6603 TB ULLE

Jõgeva näidissovh., Jõgeva raj. Punaraudjas, 20. V 1951. a., Jõgeva näidissovh., Jõgeva raj.

EMA 11996 TB Gulli ISA 1049 TA Ukkur

148; 157; 187; 20; II; 5; 3,5; 5; 2; —; IX 1954. a.
11. IX 1955. a. Jõgeval veo- ja sõiduvõistlustel VII—IX koht:
2000 m veo aeg 20.42,0;
2000 m sõidu aeg 6.24,6;
kaugusveos 233 m.

6605 TB ULDA

Laiuse kolh., Jõgeva raj. Tumeraudjas, 14. V 1951.a., Jõgeva raj.

EMA Irma, T māra ISA 2642 TB Ulkur
EE Olla, raudjas T māra
EI 821 TA Mamin

150; 154; 186; 20; I; 5; 5,5; 6; 2; —; 4. IX 1954. a.
1954. a. Jõgeval noorhobuste näitusel II auhind.

6607 TB UDE

Laiuse kolh., Jõgeva raj. Punaraudjas, 19. VI 1951.a., Jõgeva raj.

EMA Haki, T māra ISA 2642 TB Ulkur

148; 152; 186; 19; II; 4; 4; 6; 3; —; 4. IX 1954. a.
1954. a. Jõgeval noorhobuste näitusel II auhind.
11. IX 1955. a. Jõgeval veo- ja sõiduvõistlustel X—XI koht:
2000 m veo aeg 19.11,0;
2000 m sõidu aeg 7.26,0;
kaugusveos 212 m.

6609 TB UNNE

Laiuse kolh., Jõgeva raj. Tumeraudjas, 15. VIII 1951. a., Jõgeva raj.

EMA Esko, T māra ISA 2642 TB Ulkur

148; 153; 189; 19; II; 5; 4; 6; 2; —; 4. IX 1954. a.
1954. a. Laiusel noorhobuste näitusel II auhind.

6611 TB ANU

Heidemanni-nim. kolh., Jõgeva raj. Kõrb, 1946. a., Jõgeva raj.

EMA Tubi, T mära ISA 1349 TA Ahto

148; 156; 184; 20; II; 5; 3,5; 5; 2; —; 29. X 1954. a.

6613 TB LIIA

Heidemanni-nim. kolh., Jõgeva raj. Punaraudjas, 14. V 1952. a., Jõgeva raj.

EMA Miira, raudjas T mära ISA 3652 TB Hoki

150; 154; 178; 19; I; 5; 5; 6; 2; —; 30. IX 1954. a.
1954. a. Laiusel noorhobuste näitusel I auhind.

6615 TB TUTI

Heidemanni-nim. kolh., Jõgeva raj. Valge, 14. V 1939. a., Jõgeva raj.

EMA T mära ISA T täkk

152; 158; 182; 20,5; II; 4; 4; 5; 2; 5; 30. IX 1954. a.

6617 TB VALLI

Heidemanni-nim. kolh., Jõgeva raj. Raudjas, 24. V 1949. a., Jõgeva raj.

EMA Elga, T mära ISA 1209 TA Vanko

152; 158; 184; 20; I; 5; 6; 5; 2; 5; 30. IX 1954. a.
20. IV 1954. a. punaraudjas täkk 3281 TB Tolli. Isa 2155 TB Tallor.

6619 TB HERTA

Heidemanni-nim. kolh., Jõgeva raj. Tumekõrb, 24. IV 1947. a., Jõgeva raj.

EMA 6770 TB Miira ISA 1978 TB Hergo

150; 156; 182; 19,2; II; 5; 3; 5; 2; —; 29. X 1954. a.
13. V 1952. a. kõrb mära 6621 TB Hete. Isa 2720 TB Helton.

6621 TB HETE

Heidemanni-nim. kolh., Jõgeva raj. Kõrb, 13. V 1952. a., Heidemanni-nim. kolh., Jõgeva raj.

EMA 6619 TB Herta ISA 2720 TB Helton

149; 154; 178; 19; II; 6; 4; 4; —; —; 29. X 1954. a.

6623 TB URVE

Heidemanni-nim. kolh., Jõgeva raj. Punane, 7. VI 1951. a., Heidemanni-nim. kolh., Jõgeva raj.

EMA 6784 TB Ainti ISA 2604 TB Uku

149; 154; 186; 19; II; 6; 4; 4; —; —; 29. X 1954. a.

6625 TB UULA

Heidemanni-nim. kolh., Jõgeva raj. Punane, IV 1951. a., Jõgeva raj.

EMA Tulli, T mära ISA 2604 TB Uku

154; 158; 194; 20,5; I; 6; 7; 6; 2; —; 30. IX 1954. a.

6627 TB HELDI

Heidemanni-nim. kolh., Jõgeva raj. Tumeraudjas, V 1952. a., Heidemanni-nim. kolh., Jõgeva raj.

EMA 14696 TB Ati ISA 2720 TB Helton

148; 153; 177; 20; I; 6; 5; 5; —; —; 29. X 1954. a.

6629 TB ANTI

Heidemanni-nim. kolh., Jõgeva raj. Raudjas, 23. V 1948. a., Jõgeva raj.

EMA Mella, T mära ISA 1536 TB Ahti

149; 156; 182; 19,5; II; 4; 3,5; 5; —; —; 30. IX 1954. a.

6631 TB AIME

Heidemanni-nim. kolh., Jõgeva raj. Kõrb, 9. IV 1947. a., Jõgeva raj.

EMA Tutt, T mära ISA 1536 TB Ahti

156; 166; 193; 20,5; I; 5; 7; 5; 2; 5; 30. IX 1954. a.

6633 TB MIRKU

Heidemanni-nim. kolh., Jõgeva raj. Kõrb, 1940. a., Jõgeva raj.

EMA Mannu, T mära ISA T täkk

148; 156; 186; 20; II; 4; 3,5; 5; 2; —; 29. X 1954. a.

6635 TB URMA

Heidemanni-nim. kolh., Jõgeva raj. Raudjas, 15. V 1951. a., Jõgeva raj.

EMA 4696 TB Asti ISA 2604 TB Uku

148; 154; 184; 19; II; 6; 3; 6; 2; —; 30. IX 1954. a.

6637 TB HILLA

Heidemanni-nim. kolh., Jõgeva raj. Punaraudjas, 19. V 1949. a., —

EMA Petti, raudjas T mära ISA 1978 TB Hergo

149; 158; 182; 19,5; II; 5; 3,5; 5; 2; —; 30. IX 1954. a.

6639 TB LEEGI

Heidemanni-nim. kolh., Jõgeva raj. Tumeraudjas, 26. V 1951. a., Jõgeva raj.

EMA 13448 TB Elga ISA 1577 TA Loit

152; 156; 186; 20; eliit; 7; 7; 7; 2; —; 30. IX 1954. a.
1954. a. Laiusel noorhobuste näitusel I auhind.

6641 TB SOLDI

Heidemanni-nim. kolh., Jõgeva raj. Kõrb, 24. V 1948. a., Jõgeva raj.

EMA Pella, T mära ISA 569 TA Sammur
EE Meeri, kõrb T mära
EI 298 T Ainto

148; 154; 182; 19; II; 5; 3; 5; 2; —; 30. IX 1954. a.

6643 TB HOPI

Heidemanni-nim. kolh., Jõgeva raj. Kõrb, 10. III 1952. a., Jõgeva raj.

EMA 6784 TB Ainti ISA 2720 TB Helton

146; 152; 175; 19,5; II; 5; 3,5; 6; —; —; 30. IX 1954. a.

6645 TB MIIA

Heidemanni-nim. kolh., Jõgeva raj. Hall, 10. V 1942. a., Jõgeva raj.

EMA Aade, T mära ISA 768 TB Meeter

151; 156; 190; 20; II; 4; 5,5; 5; 2; 5; 30. IX 1954. a.

6647 TB MIIDA

Heidemanni-nim. kolh., Jõgeva raj. Raudjas, 18. V 1940. a., Jõgeva raj.

EMA Maara, raudjas T mära ISA 768 TB Meeter

153; 164; 190; 21; II; 4; 6,5; 5; 2; 5; 29. IX 1954. a.
1951. a. raudjas mära Holli. Isa 3652 TB Hoki;
1953. a. raudjas mära Urma. Isa 1561 TA Ulaan.

6649 TB UTI

Heidemanni-nim. kolh., Jõgeva raj. Punaraudjas, 25. VI 1951. a., Jõgeva raj.

EMA Miia, hall T mära ISA 2604 TB Uku
EE Raudjas T mära
EI 768 TB Meeter

150; 154; 185; 19,5; I; 5; 5; 6; 2; —; 30. IX 1954. a.
1954. a. Laiusel noorhobuste näitusel II auhind.

6651 TB UURI

Aravete kolh., Paide raj. Kõrb, 1947. a., Paide raj.

EMA Tella, T mära ISA 573 TA Uhke
EE Maire, T mära
EI 575 TA Tugev

152; 162; 181; 20,5; II; 4; 3,5; 4; —; —; 20. X 1953. a.
1952. a. kõrb täkk Upik. Isa 1659 TA Urmas.

6653 TB HOOLA

Aravete kolh., Paide raj. Punane, 1950. a., Aravete kolh., Paide raj.

EMA Nelli, T mära ISA 1906 TB Haksur

153; 156; 185; 19,5; II; 4; 5; 6; —; —; 20. X 1953. a.

6655 TB HUTI

Aravete kolh., Paide raj. Heleraudjas, 1950. a., Aravete kolh., Paide raj.

EMA Miira, T mära ISA 1906 TB Haksur
EE T mära
EI 62 T Movik

152; 159; 188; 19; II; 4; 3; 4; —; —; 20. X 1953. a.

6657 TB TEPS

Aravete kolh., Paide raj. Punane, 1948. a., Paide raj.

EMA Mantka, T mära ISA 1043 TA Tuvar

154; 157; 188; 19; I; 5; 5; 6; 2; —; 20. X 1953. a.

6659 TA HIIGUR

Aravete kolh., Paide raj. Kõrb, 12. V 1947. a., Paide raj.

EMA 2687 TA Toksi ISA 927 TA Hinkur

155; 169; 199; 22; I; 6; 8; 7; 2; —; 20. IX 1953. a.

6661 TA ULJAS

Aravete kolh., Paide raj. Raudjas, 1946. a., Paide raj.

EMA 2687 TA Toksi ISA 573 TA Uhke

157; 160; 196; 21; I; 6; 6,5; 7; 2; —; 20. IX 1953. a.
1952. a. raudjas mära 7483 TB Ubi. Isa 1659 TA Urmas;
1953. a. raudjaskimmel mära Virge. Isa 571 TA Virk;
1955. a. raudjas mära 10489 TB Võlu. Isa 571 TA Virk.

6663 TB TORMA

Aravete kolh., Paide raj. Kõrb, 1944. a., Paide raj.

EMA Maara, T mära ISA 575 TA Tugev

154; 161; 193; 20,5; I; 5; 7; 7; 2; —; 20. IX 1953. a.

6665 TB ULGI

Aravete kolh., Paide raj. Raudjas, 1948. a., Paide raj.

EMA 3499 TA Saila ISA 573 TA Uhke

152; 158; 189; 21; I; 6; 5; 7; 4; —; 20. IX 1953. a.
1952. a. raudjas mära 7481 TB Ude. Isa 1659 TA Urmas;
19. VI 1953. a. tumeraudjas mära 9673 TB Veermaht. Isa 571 TA Virk;
2. V 1955. a. raudjas mära 11493 T Vesta. Isa 571 TA Virk.
1957. a. Järva-Jaanis veo- ja sõiduvõistlustel:
2000 m veo aeg 20.18,0;
2000 m sõidu aeg 6.14,0;
kaugusveos 398 m.

6667 TB TELLA

Aravete kolh., Paide raj. Must, 1941. a., Paide raj.

EMA Maire, T mära ISA 575 TA Tugev

148; 156; 181; 19,5; II; 4; 3; 5; 2; 6; 20. IX 1953. a.
1946. a. must mära Uila. Isa 573 TA Uhke;
1947. a. kõrb mära Uuri. Isa 573 TA Uhke;
1951. a. kõrb täkk Nool. Isa Narbo, ER täkk;
1952. a. raudjas mära 7459 TB Uinu. Isa 1659 TA Urmas;
1953. a. raudjaskimmel mära Viire. Isa 571 TA Virk.

6669 TB HEPU

Aravete kolh., Paide raj. Raudjas, 1945. a., Paide raj.

EMA Nobe, T mära ISA 927 TA Hinkur

151; 154; 181; 19; II; 4; 3; 5; 2; —; 20. IX 1953. a.
1950. a. raudjas mära Tilla. Isa 2916 TB Tuku.

6671 TB TAURA

Aravete kolh., Paide raj. Must, 1941. a., Paide raj.

EMA Tolli, T mära ISA 575 TA Tugev

150; 162; 187; 19,5; I; 7; 5; 6; —; —; 20. IX 1953. a.
1949. a. raudjas mära 8035 TB Unge. Isa 1659 TA Urmas;
1952. a. raudjas mära 7461 TA Uvi. Isa 1659 TA Urmas;
4. VI 1954. a. tumeraudjas täkk 2981 TB Vedur. Isa 571 TA Virk.

6673 TB MIIRA

Aravete kolh., Paide raj. Raudjas, 1941. a., Paide raj.

EMA T mära ISA 62 T Movik

152; 162; 190; 20; II; 4; 6; 5; 2; —; 20. IX 1953. a.
1952. a. raudjas mära 7463 TB Udu. Isa 1659 TA Urmas;
1954. a. raudjas mära 11491 TB Voks. Isa 571 TA Virk.

6675 TB MANNI

Aravete kolh., Paide raj. Must, 1938. a., Paide raj.

EMA Mai, T mära ISA 300 E Võlur

151; 156; 178; 19; II; 4; 3; 5; 2; 6; 20. IX 1953. a.
1952. a. must täkk Ustav. Isa 1659 TA Urmas;
1953. a. must täkk Vahur. Isa 571 TA Virk.

6677 TA UPSI

«Kaardiväelase» kolh., Paide raj. Raudjas, 1945. a., Paide raj.

EMA Hall T mära ISA 573 TA Uhke

155; 167; 192; 21; I; 6; 6; 6; 3; —; 19. IX 1953. a.
3. V 1952. a. raudjas täkk Noobel. Isa 487 ER Neero.

6679 TB HELVI

«Valguse» kolh., Paide raj. Kõrb, 1949. a., «Valguse» kolh., Paide raj.

EMA 5124 TB Miira ISA 1906 TB Haksur

155; 162; 196; 20; I; 5; 6; 5; —; —; 21. X 1953. a.

6681 TA HIIRI

Hulja sovh., Rakvere raj. Kõrb, 1951. a., Hulja sovh., Rakvere raj.

EMA Miira, T mära ISA 526 TB Hipo

152; 157; 191; 21; I; 5; 6; 5; —; —; 8. VIII 1954. a.

6683 TB HILDEN

Kingissepa-nim. kolh., Kohtla-Järve raj. Tumekõrb, 1943. a., Kohtla-Järve raj.

EMA T mära ISA 653 TA Hindro

158; 163; 188; 20,5; II; 4; 7; 5; 3; —; 15. VIII 1954. a.

6685 TB JALLO

Kingissepa-nim. kolh., Kohtla-Järve raj. Kõrb, 1945. a., Kohtla-Järve raj.

EMA T mära ISA Hants, T täkk

149; 152; 181; 19; II; 4; 3; 5; 3; —; 15. VIII 1954. a.

6687 TB HEKU

Kingissepa-nim. kolh., Kohtla-Järve raj. Tumeraudjas, 1946. a., Kohtla-Järve raj.

EMA T mära ISA Hants, T täkk

150; 156; 180; 19,5; II; 4; 3; 5; 3; —; 15. VIII 1954. a.

6689 TB VUKSI

Kingissepa-nim. kolh., Kohtla-Järve raj. Punane, 1945. a., Kohtla-Järve raj.

EMA Maara, T mära ISA 1566 TB Veppo
EE Kindlaks määramata
EI 1084 TB Henno

153; 159; 190; 20,5; I; 5; 5; 5; 3; —; 15. VIII 1954. a.

6691 TA TUDI

Pälsoni-nim. sovh., Rakvere raj. Punane, V 1951. a., Pälsoni-nim. sovh., Rakvere raj.

EMA Miira, T mära ISA 1479 TA Takt
EE Kindlaks määramata
EI 933 TA Guido

150; 154; 188; 21; II; 4; 4; 5; —; —; 9. VIII 1954. a.

6693 TA TELMA

Pälsoni-nim. sovh., Rakvere raj. Raudjaskimmel, 1951. a., Pälsoni-nim. sovh., Rakvere raj.

EMA 1744 ER Rita ISA 1479 TA Takt

152; 160; 196; 22; I; 5; 6; 7; —; —; 9. VIII 1954. a.

6697 TA TOISI

Pälsoni-nim. sovh., Rakvere raj. Heleraudjas, IV 1951. a., Pälsoni-nim. sovh., Rakvere raj.

EMA Tella, T mära ISA 1479 TA Takt
EE Kindlaks määramata
EI 1710 TB Taska

148; 154; 188; 20; II; 4; 3; 4; —; —; 9. VIII 1954. a.

6699 TA TARMA

Pälsoni-nim. sovh., Rakvere raj. Heleraudjas, 3. V 1951. a., Pälsoni nim. sovh., Rakvere raj.

EMA Saara, T mära ISA 1479 TA Takt
EE Kindlaks määramata
EI 823 TA Sekretär

154; 158; 193; 21; I; 5; 6; 6; —; —; 9. VIII 1954. a.

6701 TA TAAMI

Pälsoni-nim. sovh., Rakvere raj. Raudjas, VI 1951. a., Pälsoni-nim. sovh., Rakvere raj

EMA Tiiu, T mära ISA 1479 TA Takt
EE Kindlaks määramata
EI 1237 TA Tapper

152; 165; 197; 21; I; 5; 6; 5; —; —; 9. VIII 1954. a.

6703 TA TOTI

Pälsoni-nim. sovh., Rakvere raj. Kõrb, V 1951. a., Pälsoni-nim. sovh., Rakvere raj.

EMA Miira, T mära ISA 1479 TA Takt

148; 154; 189; 20; II; 4; 3; 4; —; —; 9. VIII 1954. a.

6705 TB LULLI

Kodila sovh., Rapla raj. Kõrb, 3. VI 1950. a., Kodila sovh., Rapla raj.

EMA 20262 TB Tiksi ISA 1465 TA Luksir

149; 156; 182; 20; II; 4; 3; 3; —; —; 11. III 1955. a.

6707 TB TERMA

«Võidu» kolh., Rapla raj. Kõrb, 30. IV 1951. a., «Võidu» kolh., Rapla raj.

EMA 16848 TB Hele ISA 1409 TA Tardi

150; 157; 182; 19; II; 4; 3; 3; —; —; 11. III 1955. a.

6709 TB TEEBI

Kuusalu kolh., Harju raj. Raudjas, 1950. a., Kuusalu kolh., Harju raj.

EMA 19130 TB Leht ISA 2044 TB Teeri

149; 156; 182; 20; II; 5; 4; 4; —; —; 3. III 1955. a.

6711 TB MAIE

Kuusalu kolh., Harju raj. Punane, 1949. a., Kuusalu kolh., Harju raj.

EMA 19118 TB Noora ISA 2044 TB Teeri

152; 158; 180; 20; II; 5; 4; 3; —; —; 3. III 1955. a.

6713 TB HILLE

Tartu raj. Punaraudjas, 16. IX 1947. a., Tartu raj.

EMA 8434 TB Astra ISA 1954 TB Hamilkar

158; 168; 192; 20; I; 5; 6; 5; 2; —; 18. III 1955. a.

6715 TB HULJAS

Valgu sovh., Rapla raj. Punane, 1950. a., Valgu sovh., Rapla raj.

EMA 19784 TB Milla ISA 1551 TA Haljur

148; 156; 179; 19; II; 6; 3; 3; —; —; 1954. a.

6717 TA UDU

Tori näidissovh., Pärnu raj. Raudjas, 31. VI 1951. a., «Sirbi ja Vasara» kolh., Pärnu raj.

EMA 15224 TB Edvi ISA 1183 TA Uksu

155; 157; 188; 20,5; eliit; 7; 7; 7; 5; —; 11. III 1955. a.
1958. a. Toris veo- ja sõiduvõistlustel:
2000 m veo aeg 18.51,8;
2000 m sõidu aeg 5.32,0;
kaugusveos 423,5 m.

6719 TA ULJAS

«Sirbi ja Vasara» kolh., Pärnu raj. Raudjas, 5. VI 1951. a., «Sirbi ja Vasara» kolh., Pärnu raj.

EMA 3833 TA Erda ISA 1183 TA Uksu

151; 156; 182; 20; I; 6; 5,5; 6; 2; —; 11. III 1955. a.

6721 TA ULDI

«Sirbi ja Vasara» kolh., Pärnu raj. Raudjas, 10. V 1951. a., «Sirbi ja Vasara» kolh., Pärnu raj.

EMA Toola, T mära ISA 1183 TA Uksu

152; 154; 183; 19,5; I; 6; 5; 5; 2; —; 11. III 1955. a.

6723 TA UHA

«Sirbi ja Vasara» kolh., Pärnu raj. Tumeraudjas, 15. IV 1951. a., «Sirbi ja Vasara» kolh., Pärnu raj.

EMA Tubli, T mära ISA 1183 TA Uksu

152; 156; 181; 20; I; 6; 5; 5; 2; —; 11. III 1955. a.

6725 TB USIN

«Sirbi ja Vasara» kolh., Pärnu raj. Raudjas, 28. V 1951. a., «Sirbi ja Vasara» kolh., Pärnu raj.

EMA 2351 TA Lauk ISA 1183 TA Uksu

150; 157; 177; 19,5; II; 6; 3; 5; 2; —; 11. III 1955. a.

6727 TB URBE

«Sirbi ja Vasara» kolh., Pärnu raj. Raudjas, 5. V 1951. a., «Sirbi ja Vasara» kolh., Pärnu raj.

EMA 15206 TB Eera ISA 1183 TA Uksu

149; 154; 178; 19; II; 6; 3; 5; 2; —; 11. III 1955. a.

6729 TB LOONA

«Punalipu» kolh., Jõgeva raj. Tumeraudjas, 10. VI 1950. a., «Punalipu» kolh., Jõgeva raj.

EMA 2673 TA Upi ISA 1021 TA Lembo

152; 156; 180; 19,5; I; 6; 5; 6; 2; —; 15. III 1955. a.

6731 TB HIPPI

«Punalipu» kolh., Jõgeva raj. Tumeraudjas, 15. V 1950. a., «Punalipu» kolh., Jõgeva raj.

EMA 13132 TB Ulla ISA 675 TA Hardi

157; 161; 190; 21; I; 5; 7; 5; 4; —; 15. III 1955. a.
14. IX 1955. a. Kolga-Jaanis veo- ja sõiduvõistlustel XVI koht:
2000 m veo aeg 18.56,4;
2000 m sõidu aeg 7.05,8;
kaugusveos 359 m.

6733 TB ULDA

Oorgu kolh., Viljandi raj. Punane, 9. IV 1952. a., Oorgu kolh., Viljandi raj.

EMA 14600 TB Viiu ISA 1397 TA Uku

152; 157; 184; 20; I; 6; 6; 5; 2; —; 15. III 1955. a.
1954. a. Kolga-Jaanis noorhobuste näitusel II auhind.

6735 TB NOORA

«Uue Elu» kolh., Jõgeva raj. Kõrb, 10. V 1940. a., Jõgeva raj.

EMA Tella, T mära ISA T täkk

150; 158; 182; 20; II; 3; 5; 4; —; —; 1953. a.
20. V 1950. a. punaraudjas täkk 2315 TB Sannu. Isa 2718 TB Sektor;
13. VII 1952. a. punaraudjas mära 8609 TB Teesi. Isa 1545 TA Tuusik.

6737 TB UNNE

Oorgu kolh., Viljandi raj. Kõrb, 4. V 1952. a., Oorgu kolh., Viljandi raj.

EMA 3234 TB Hermi ISA 1397 TA Uku

159; 164; 185; 21; I; 6; 8; 5; 2; —; 16. III 1955. a.
1953. a. Kolga-Jaanis noorhobuste näitusel II auhind;
1953. a. Kolga-Jaanis noorhobuste näitusel II auhind;
1954. a. Kolga-Jaanis noorhobuste näitusel I auhind.

6739 TA ULLA

«Sirbi ja Vasara» kolh., Pärnu raj. Raudjas, 13. V 1951. a., «Sirbi ja Vasara» kolh., Pärnu raj.

EMA 14510 TB Eldi ISA 1183 TA Uksu

156; 161; 188; 21; I; 6; 8; 6; 2; —; 11. III 1955. a.

6741 TB UTI

Lauristini-nim. kolh., Harju raj. Kõrb, 1951. a., Lauristini-nim. kolh., Harju raj.

EMA 11834 TB Hirko ISA 1279 TA Ulvur

150; 161; 183; 20; I; 6; 5; 5; 2; —; XI 1954. a.

6743 TB ULLI

Lauristini-nim. kolh., Harju raj. Kõrb, 1946. a., Harju raj.

EMA Olla, T mära ISA 1279 TA Ulvur

153; 161; 191; 20,5; I; 7; 6; 5; 2; —; XI 1954. a.

6745 TB UUSI

Lauristini-nim. kolh., Harju raj. Kõrb, 1943. a., Harju raj.

EMA T mära ISA 1279 TA Ulvur

151; 162; 183; 20; II; 6; 4; 4; 2; —; XI 1954. a.

6747 TB UIKI

Lauristini-nim. kolh., Harju raj. Võik, V 1950. a., Lauristini-nim. kolh., Harju raj.

EMA Puju, T mära ISA 1279 TA Ulvur

152; 159; 186; 19,5; II; 6; 4; 4; 2; —; XI 1954. a.

6749 TB URKA

Lauristini-nim. kolh., Harju raj. Kõrb, 1948. a., Lauristini-nim. kolh., Harju raj.

EMA Sinki, T mära ISA 1279 TA Ulvur

148; 154; 187; 20; II; 6; 3; 4; 2; —; XI 1954. a.

6751 TB UNNA

Lauristini-nim. kolh., Harju raj. Raudjas, 1947. a., Harju raj.

EMA Lõõva, T mära ISA 1279 TA Ulvur

148; 158; 188; 19,5; II; 6; 3; 3; 2; —; XI 1954. a.

6753 TB ULVE

Lauristini-nim. kolh., Harju raj. Kõrb, 1951. a., Lauristini-nim. kolh., Harju raj.

EMA 15114 TB Alge ISA 1279 TA Ulvur

148; 155; 178; 20,5; II; 6; 3; 4; 2; —; XI 1954. a.

6755 TB UKI

Lauristini-nim. kolh., Harju raj. Kõrb, IV 1951. a., Lauristini-nim. kolh., Harju raj.

EMA Sonni, T māra ISA 1279 TA Ulvur

148; 154; 181; 20; II; 6; 3; 4; 2; —; XI 1954. a.

6757 TB ULVI

Lauristini-nim. kolh., Harju raj. Raudjas, 1951. a., Lauristini-nim. kolh., Harju raj.

EMA Miira, T māra ISA 1279 TA Ulvur

148; 158; 181; 20; II; 6; 3; 4; —; —; XI 1954. a.

6759 TB HALLA

Lauristini-nim. kolh., Harju raj. Kõrb, 1941. a., Harju raj.

EMA T māra ISA 822 TB Hars

152; 155; 189; 20; II; 6; 3; 4; 2; —; XI 1954. a.
14. V 1952. a. kõrb māra 7721 TB Laidi. Isa 2439 TB Lasso.

6761 TB HULLA

Lauristini-nim. kolh., Harju raj. Tumekõrb, 1941. a., Harju raj.

EMA Mall, T māra ISA 822 TB Hars

148; 159; 181; 20,5; II; 6; 3; 4; 2; —; XI 1954. a.
14. V 1952. a. raudjaskimmel māra 7723 TB Tuksi. Isa 2439 TB Lasso.

6763 TB HAIMA

Lauristini-nim. kolh., Harju raj. Kõrb, 1940. a., Harju raj.

EMA Toti, T māra ISA 822 TB Hars

151; 156; 188; 20; II; 3; 4; 3; 2; —; XI 1954. a.
25. V 1952. a. raudjaskimmel māra 7719 TB Tooni. Isa T täkk.

6765 TB UUNI

Lauristini-nim. kolh., Harju raj. Hall, V 1949. a., Lauristini-nim. kolh., Harju raj.

EMA T māra ISA 2494 TB Ulmur

150; 157; 187; 19,5; II; 4; 4; 4; 2; —; XI 1954. a.

6767 TB HELA

Viljandi Põllumajandusloomade Kunstliku Seemenduse Jaam, Viljandi raj. Raudjas, 10. VI 1952. a., Viljandi Põllumajandusloomade Kunstliku Seemenduse Jaamas, Viljandi raj.

EMA 3697 TA Lagle ISA 2566 TB Hembur

160; 169; 202; 23; eliit; 9; 10; 8; 2; —; 26. III 1955. a.
1953. a. Viljandis noorhobuste näitusel kõrgem auhind;
1953. a. Viljandis noorhobuste näitusel kõrgem auhind;
1954. a. Viljandis noorhobuste näitusel kõrgem auhind;
1956. a. Moskvas üleliidulisel põllumajandusnäitusel I auhind.

6769 TB HELGE

Kehtna kolh., Rapla raj. Punaraudjas, 20. IV 1950. a., Kehtna kolh., Rapla raj.

EMA 10890 TB Gaida ISA 1156 TB Hasmur

152; 157; 182; 21,5; I; 6; 5; 6; 8; —; 14. X 1954. a.
12. V 1955. a. raudjas mära 11013 T Tiia. Isa 1415 TA Tiitur;
18. IV 1956. a. raudjas mära 11581 T Hele. Isa 4280 TB Hirpo;
21. IV 1960. a. raudjas mära 13125 T Urbi. Isa 2751 TB Unnak.
1958. a. Raplas veo- ja sõiduvõistlustel I koht:
2000 m veo aeg 16.08,5;
2000 m sõidu aeg 5.52,5;
kaugusveos 427 m.

6771 TB KELMI

Kehtna kolh., Rapla raj. Punaraudjas, 4. IV 1951. a., Kehtna kolh., Rapla raj.

EMA 20302 TB Miira ISA 2968 TB Kuller

148; 153; 180; 19,5; II; 5; 3,5; 5; —; —; 14. X 1954. a.

6773 TB UDA

Jämejala Psühhoneuroloogilise Haigla abimajand, Viljandi raj. Raudjas, 25. V 1951. a., Viljandi raj.

EMA Teeli, T mära ISA 2628 TB Uki
EE Heli, raudjas T mära
EI 1296 TB Aare

154; 156; 180; 19; II; 4; 3; 4; 2; —; 2. IV 1955. a.

6775 TA VÕLLI

Vändra Veisekasvatuse Katsejaam, Pärnu raj. Raudjas, 26. XII 1951. a., Tori näidissovh., Pärnu raj.

EMA 3539 TA Uha ISA 300 E Võlur

157; 160; 185; 20,5; eliit; 7; 7; 7; 2; —; 2. IV 1955. a.

6777 TA HAAVA

Vändra Veisekasvatuse Katsejaam, Pärnu raj. Kõrb, 24. I 1952. a., Tori näidissovh., Pärnu raj.

EMA 2103 TA Valla ISA 3302 TB Hallar

149; 163; 181; 20; I; 8; 5,5; 7; 2; —; 2. II 1955. a.

6779 TB ULVI

Selja kolh., Pärnu raj. Kõrb, 9. V 1951. a., Selja kolh., Pärnu raj.

EMA Deksi, must T mära ISA 1625 TA Uhur

152; 157; 184; 19,5; I; 5; 5; 5; 2; —; 14. IV 1955. a.

6781 TA VILLE

Selja kolh., Pärnu raj. Punaraudjas, 22. V 1949. a., Selja kolh., Pärnu raj.

EMA Toksi, punane T mära ISA 1099 TA Vilgu

150; 156; 188; 19,5; II; 4; 5; 5; —; —; 14. IV 1955. a.

6783 TB HALDA

Selja kolh., Pärnu raj. Punaraudjas, 4. V 1951. a., Selja kolh., Pärnu raj.

EMA Tiiu, T mära ISA 1553 TA Halvak

150; 155; 180; 20,5; II; 4; 5; 5; 2; —; 14. IV 1955. a.

6785 TB UVI

Pärivere sovh., Pärnu raj. Raudjas, 9. VII 1951. a., Pärivere sovh., Pärnu raj.

EMA 17776 TB Tuula ISA 1271 TA Unnor

148; 152; 180; 19,25; II; 6; 3; 4; 2; —; 4. IV 1955. a.

6787 TB HUMBRA

Oorgu kolh., Viljandi raj. Tumeraudjas, 19. V 1950. a., Oorgu kolh., Viljandi raj.

EMA 4210 TB Aadi ISA 658 TB Hopak

160; 166; 190; 21; I; 5; 8; 5; 2; —; 15. III 1955. a.

6789 TB ULDU

Selja kolh., Pärnu raj. Tumeraudjas, 18. V 1950. a., Selja kolh., Pärnu raj.

EMA 4639 TA Ulda ISA 1183 TA Uksu

150; 153; 179; 19,5; II; 7; 3; 4; 9; —; 14. IV 1955. a.
20. VII 1956. a. Toris veo- ja sõiduvõistlustel X koht:
2000 m veo aeg 16.29,7;
2000 m sõidu aeg 4.31,3;
kaugusveos 376 m.

6791 TB UNDA

«Esimese Mai» kolh., Paide raj. Must, 1951. a., «Esimese Mai» kolh., Paide raj.

EMA 3973 TA Armi ISA 1359 TA Uardo

153; 156; 185; 19,5; II; 5; 4; 4; —; —; 23. V 1955. a.

6793 TB HABI

«Bolševiku» kolh., Pärnu raj. Raudjas, 1948. a., «Bolševiku» kolh., Pärnu raj.

EMA 8510 TB Helka ISA 757 TA Hasor

148; 152; 180; 19; II; 5; 3; 4; —; —; 28. V 1955. a.

6795 TB ULLA

«Bolševiku» kolh., Pärnu raj. Raudjas, 1950. a., «Bolševiku» kolh., Pärnu raj.

EMA Donna, T mära ISA 1501 TA Uhver

148; 153; 179; 20; II; 4; 3; 5; —; —; 28. V 1955. a.

6797 TB UVE

Tori näidissovh., Pärnu raj. Heleraudjas, 15. V 1952. a., «Rahu» kolh., Pärnu raj.

EMA 18976 TB Manni ISA 3324 TB Upi

157; 157; 180; 21; I; 6; 6,5; 6; 6; —; 1. VI 1955. a.
30. VIII 1955. a. Toris veo- ja sõiduvõistlustel VII koht:
2000 m veo aeg 17.29,5;
2000 m sõidu aeg 6.10,0.

6799 TB TAIMA

«Edu» kolh., Rapla raj. Raudjas linalakk, 26. IV 1951. a., «Edu» kolh., Rapla raj.

EMA Vilma, T mära ISA 1270 TB Tugev
EE T mära
EI 1270 TB Tugev

152; 162; 183; 20; II; 3; 4; 3; —; —; 13. VII 1955. a.

6801 TB HULLA

Märjamaa sovh., Rapla raj. Raudjas, 1951. a., Märjamaa sovh., Rapla raj.

EMA Silva, raudjas T mära ISA 1391 TA Hagu
EE T mära
EI 769 TA Halur

150; 158; 180; 19,5; II; 4; 3; 3; —; —; 13. VII 1955. a.

6803 TB LENTS

«Vabaduse» kolh., Rapla raj. Punaraudjas, 20. IV 1951. a., «Vabaduse» kolh., Rapla raj.

EMA 15358 TB Herta ISA 1407 TA Lootus

152; 156; 180; 20,5; II; 6; 3,5; 5; 7; —; 29. VI 1955. a.
1954. a. Vigalas noorhobuste näitusel III auhind.
1958. a. Vigalas veo- ja sõiduvõistlustel:
2000 m veo aeg 17.17,2;
2000 m sõidu aeg 6.04,0;
kaugusveos 482 m.

6805 TB LEIDI

«Vabaduse» kolh., Rapla raj. Helepunane, 14. VI 1951. a., «Vabaduse» kolh., Rapla raj.

EMA 13868 Sadli ISA 1407 TA Lootus

148; 154; 180; 19; II; 5; 3; 5; —; —; 29. VI 1955. a.
1955. a. Vigalas noorhobuste näitusel III auhind.

6807 TB LILLU

«Vabaduse» kolh., Rapla raj. Punaraudjas, 30. V 1951. a., «Vabaduse» kolh., Rapla raj.

EMA 18116 TB Siiri ISA 1407 TA Lootus

154; 159; 182; 20,5; I; 5; 5; 6; —; —; 29. VI 1955. a.

6809 TB ULVI

«Vabaduse» kolh., Rapla raj. Punaraudjas, 12. IV 1952. a., «Vabaduse» kolh., Rapla raj.

EMA 15932 TB Halla ISA 1499 TA Unar

148; 154; 180; 20; II; 6; 3,5; 5; —; —; 29. VI 1955. a.
1954. a. Vigalas noorhobuste näitusel II auhind.

6811 TB HILDA

«Vabaduse» kolh., Rapla raj. Kõrb, 12. V 1951. a., «Vabaduse» kolh., Rapla raj.

EMA Kai, kõrb T mära ISA 910 TB Hansur
EE Maara, T mära
EI 569 TA Sammur

148; 154; 180; 19; II; 4; 3; 5; —; —; 29. VI 1955. a.

6813 TB LILLU

Lillevere-nim. kolh., Jõgeva raj. Kõrb, 8. V 1952. a., Lillevere-nim. kolh., Jõgeva raj.

EMA Naida, kõrb T mära ISA 1021 TA Lembo
EE Maara, kõrb T mära
EI 151 T Norman

151; 156; 177; 20; II; 4; 3; 5; —; —; 19. VI 1955. a.

6815 TB HIRVE

Antsla sovh., Võru raj. Raudjas, 31. V 1953. a., Antsla sovh., Võru raj.

EMA 14506 TB Võsu ISA 4280 TB Hirpo

149; 153; 180; 21; I; 6; 6,5; 6; 9; —; 24. VII 1955. a.
17. IV 1958. a. tumeraudjas täkk 4841 T Liitlane. Isa 3776 TB Liku.
1954. a. Antslas noorhobuste näitusel II auhind.
1958. a. Sangastes veo- ja sõiduvõistlustel I koht:
2000 m veo aeg 15.38,5;
2000 m sõidu aeg 5.22,0;
kaugusveos 430 m.

6817 TB UULA

Antsla sovh., Võru raj. Raudjas, 22. V 1952. a., Antsla sovh., Võru raj.

EMA 14506 TB Võsu ISA 1629 TA Ürmo

153; 157; 184; 21,75; I; 7; 7; 6; —; —; 24. VII 1955. a.
1955. a. Antslas noorhobuste näitusel I auhind.
1957. a. Antslas veo- ja sõiduvõistlustel:
2000 m veo aeg 17.25,3;
2000 m sõidu aeg 6.05,5.

6819 TB LEILI

«Jõu» kolh., Rapla raj. Kõrb, 8. V 1951. a., «Jõu» kolh., Rapla raj.

EMA 3740 TB Olga ISA 1407 TA Lootus

150; 156; 193; 21; I; 6; 6; 8; —; —; 7. VII 1955. a.

6821 TB LOKI

«Jõu» kolh., Rapla raj. Punaraudjas, 22. IV 1950. a., «Jõu» kolh., Rapla raj.

EMA 3999 TA Helbu ISA 1407 TA Lootus

154; 159; 189; 21; II; 5; 7,5; 4; —; —; 7. VII 1955. a.

6823 TB VIIRA

«Jõu» kolh., Rapla raj. Punaraudjas, 21. V 1948. a., Rapla raj.

EMA 13846 TB Tiie ISA 4278 TB Vahur

148; 154; 182; 19; II; 6; 3; 5; 6; —; 27. VII 1955. a.
1958. a. Vigalas veo- ja sõiduvõistlustel XII koht:
2000 m veo aeg 17.53,0;
2000 m sõidu aeg 6.23,0;
kaugusveos 447 m.

6825 TB VELLA

«Jõu» kolh., Rapla raj. Raudjas, 10. IV 1950. a., «Jõu» kolh., Rapla raj.

EMA Palmi, raudjas T mära ISA 4278 TB Vahur
EE Reeda, T mära
EI 623 TA Piki

148; 154; 182; 20; II; 4; 4; 6; —; —; 27. VII 1955. a.

6827 TB UUVA

«Sirbi ja Vasara» kolh., Pärnu raj. Tumeraudjas, 15. III 1952. a., «Sirbi ja Vasara» kolh., Pärnu raj.

EMA Tubli, raudjas T mära ISA 1183 TA Uksu

150; 157; 180; 20; I; 6; 5; 7; —; —; 6. VIII 1955. a.

6829 TB MEEDI

«Sirbi ja Vasara» kolh., Pärnu raj. Tumepunane, 1949. a., «Sirbi ja Vasara» kolh., Pärnu raj.

EMA 2351 TA Lauk ISA 2474 TB Miku
EE Kindlaks määramata
EI 171 T Karuso

153; 156; 184; 19,5; II; 5; 4; 5; —; —; 25. VIII 1955. a.

6831 TB UPA

«Sirbi ja Vasara» kolh., Pärnu raj. Punaraudjas, 5. V 1949. a., «Sirbi ja Vasara» kolh., Pärnu raj.

EMA 2886 TB Kelli ISA 1143 TA Uhas

159; 164; 194; 21; II; 6; 6; 4; —; —; 25. VIII 1955. a.

6833 TB MIIRA

«Sirbi ja Vasara» kolh., Pärnu raj. Punane, 10. V 1949. a., Pärnu raj.

EMA 2367 TA Saara ISA 2474 TB Miku

156; 156; 185; 20; I; 5; 6; 5; —; —; 25. IX 1955. a.

6835 TB LEEDI

«Võidu» kolh., Jõgeva raj. Raudjas, 1949. a., «Võidu» kolh., Jõgeva raj.

EMA Maika, T mära ISA 1021 TA Lembo

155; 160; 188; 20,25; II; 4; 3; 4; 7; —; 17. VIII 1955. a.
14. IX 1955. a. Kolga-Jaanis veo- ja sõiduvõistlustel XI koht:
2000 m veo aeg 17.32,0;
2000 m sõidu aeg 6.02,2;
kaugusveos 335 m.

6837 TB UHTA

«Sirbi ja Vasara» kolh., Pärnu raj. Raudjas, 8. IV 1953. a., «Sirbi ja Vasara» kolh., Pärnu raj.

EMA 3833 TA Erda ISA 1183 TA Uksu

155; 163; 183; 20; I; 6; 8; 7; —; —; 6. VIII 1955. a.

6839 TB UIBO

«Sirbi ja Vasara» kolh., Pärnu raj. Raudjas, 23. IV 1952. a., «Sirbi ja Vasara» kolh., Pärnu raj.

EMA Toola, raudjas T mära ISA 1183 TA Uksu

152; 160; 191; 21; I; 6; 5; 7; 2; —; 6. VIII 1955. a.

6841 TB ULLU

«Vabaduse» kolh., Rapla raj. Punaraudjas, 25. IV 1951. a., «Vabaduse» kolh., Rapla raj.

EMA 18128 TB Haara ISA 1499 TA Unar

148; 153; 180; 19; II; 5; 3; 4; —; —; 7. IX 1955. a.

6843 TB SIIRA

«Majaka» kolh., Paide raj. Kõrb, 6. V 1952. a., «Majaka» kolh., Paide raj.

EMA Miska, hall T mära ISA 1157 TA Sangar

151; 157; 184; 20,5; II; 4; 6,5; 4; —; —; 10. IX 1955. a.

6845 TB HELMI

«Õiguse Võidu» kolh., Paide raj. Kõrb, 23. III 1951. a., «Õiguse Võidu» kolh., Paide raj.

EMA Maara, T mära ISA 675 TA Hardi

153; 158; 185; 19,5; II; 4; 4; 5; —; —; 9. IX 1955. a.

6847 TB HELI

«Õiguse Võidu» kolh., Paide raj. Punaraudjas, 6. VI 1951. a., «Õiguse Võidu» kolh., Paide raj.

EMA Temse, T mära ISA 675 TA Hardi
EE T mära
EI 575 TA Tugev

149; 159; 180; 19,2; II; 4; 3; 3; —; —; 9. IX 1955. a.

6849 TB TAIMI

«Bolševiku» kolh., Paide raj. Punaraudjas, 1948. a., Paide raj.

EMA 18582 TB Nunn ISA 937 TA Tullo

155; 157; 190; 20; II; 5; 6; 4; —; —; 10. IX 1955. a.

6851 TB TUTI

«Bolševiku» kolh., Paide raj. Raudjas, 1950. a., «Bolševiku» kolh., Paide raj.

EMA 9484 TB Kalla ISA 937 TA Tullo

149; 153; 184; 20; II; 5; 4,5; 6; —; —; 10. IX 1955. a.

6853 TB SÄRA

«Uue Võidu» kolh., Viljandi raj. Heleraudjas, 1951. a., «Uue Võidu» kolh., Viljandi raj.

EMA 21320 TB Harta ISA 2718 TB Sektor

153; 160; 185; 20; II; 4; 5; 5; —; —; 6. IX 1955. a.

6855 TB HEPSA

«Uue Võidu» kolh., Viljandi raj. Kõrb, 20. IV 1950. a., «Uue Võidu» kolh., Viljandi raj.

EMA Hondra, T mära ISA 4174 TB Hillar
EE Lulli, T mära
EI 641 TA Honti

152; 160; 186; 20; II; 4; 5; 5; —; —; 6. IX 1955. a.

6857 TB HELVE

«Sädeme» sovh., Pärnu raj. Kõrb, 13. V 1951. a., «Sädeme» sovh., Pärnu raj.

EMA Karge, valge T mära ISA 1553 TA Halvak

149; 152; 182; 19; II; 4; 3; 4; —; —; 31. VIII 1955. a.

6859 TB SALE

«Töö» kolh., Viljandi raj. Heleraudjas, 24. III 1952. a., «Töö» kolh., Viljandi raj.

EMA 16510 TB Ulla ISA 2718 TB Sektor

148; 155; 178; 19; II; 5; 3; 4; —; —; 6. IX 1955. a.

6861 TB SIINA

«Töö» kolh., Viljandi raj. Raudjas, 14. IV 1952. a., «Töö» kolh., Viljandi raj.

EMA 12470 TB Gaidi ISA 2718 TB Sektor

156; 160; 183; 20; II; 5; 5; 5; —; —; 6. IX 1955. a.

6863 TB UURA

Sangaste kolh., Valga raj. Raudjas, 27. IV 1952. a., Sangaste kolh., Valga raj.

EMA Juta, Valga raj. TR nr. 120 ISA 1161 T Ungas

149; 156; 184; 19,5; II; 4; 4; 4; —; —; 12. IX 1955. a.

6865 TB UHTI

«Sädeme» sovh., Pärnu raj. Punaraudjas, 21. V 1950. a., «Sädeme» sovh., Pärnu raj.

EMA 2307 TA Hello ISA 1183 TA Uksu

151; 156; 182; 19; II; 6; 3; 4; —; —; 31. VIII 1955. a.

6867 TB URVI

«Sädeme» sovh., Pärnu raj. Punaraudjas, 15. V 1952. a., «Sädeme» sovh., Pärnu raj.

EMA Mai, T māra ISA 3836 TB Uku

154; 157; 180; 20,5; I; 5; 6; 5; —; —; 31. VIII 1955. a.
31. VIII 1955. a. Toris noorhobuste näitusel II auhind.

6869 TB UUSHELLA

Selja kolh., Pärnu raj. Punane, 6. VIII 1948. a., Pärnu raj.

EMA 3884 TB Holas ISA 1143 TA Uhas

154; 155; 185; 21; II; 6; 7; 4; 3; —; 31. VIII 1955. a.
28. IV 1954. a. raudjas täkk 3599 TB Uhuri. Isa 1625 TA Uhur.
30. VIII 1955. a. Toris veo- ja sõiduvõistlustel XVI koht:
2000 m veo aeg 19.00,2;
2000 m sõidu aeg 6.35,2.

6871 TB UPA

Selja kolh., Pärnu raj. Tumeraudjas, 1. VI 1953. a., Selja kolh., Pärnu raj.

EMA Halla, Pärnu raj. TR nr. 54 ISA 1143 TA Uhas
EE Kõrb T māra
EI 129 T Hasmo

155; 163; 190; 20; I; 5; 6; 5; 3; —; 31. VIII 1955. a.
30. VIII 1955. a. Toris veo- ja sõiduvõistlustel XIX koht:
2000 m veo aeg 18.59,9;
2000 m sõidu aeg 6.44,9.

6873 TB UNNA

Selja kolh., Pärnu raj. Punaraudjas, 12. VII 1951. a., Selja kolh., Pärnu raj.

EMA Noora, raudjas T māra ISA 1625 TA Uhur

152; 155; 185; 20; II; 5; 6; 4; —; —; 31. VIII 1955. a.

6875 TB HILDU

«Sädeme» sovh., Pärnu raj. Kõrb, 3. V 1951. a., «Sädeme» sovh., Pärnu raj.

EMA 13398 TB Lemme ISA 1553 TA Halvak

154; 160; 186; 20; I; 7; 6; 5; —; —; 31. VIII 1955. a.

6877 TB VIIVI

Vigala Põllumajanduse Mehhaniseerimise Kooli abimajand, Rapla raj. Hall, 10. V 1952. a., Vigala Põllumajanduse Mehhaniseerimise Kooli abimajandis, Rapla raj.

EMA 3981 TA Saida ISA 4278 TB Vahur

153; 156; 183; 20; I; 6; 7; 6; 4; —; 2. IX 1955. a.
2. IX 1955. a. Vigalas noorhobuste näitusel I auhind.
20. X 1955. a. Vigalas veo- ja sõiduvõistlustel II koht:
2000 m veo aeg 20.31,8;
2000 m sõidu aeg 6.34,0;
kaugusveos 348 m.

6879 TB HELMA

«Jõu» kolh., Rapla raj. Raudjas, 14. IV 1949. a., «Jõu» kolh., Rapla raj.

EMA 3778 TB Lonny ISA 2572 TB Harilaid

148; 154; 189; 20; II; 6; 4; 7; —; —; 2. IX 1955. a.

6881 TB AADE

Kirovi-nim. kolh., Pärnu raj. Kõrb, 1. VI 1950. a., Kirovi-nim. kolh., Pärnu raj.

EMA Lulla, kimmel T mära ISA 985 TA Arto

148; 152; 180; 20; II; 4; 3; 4; —; —; 31. VIII 1955. a.

6883 TB ULMA

Pärivere sovh., Pärnu raj. Tumeraudjas, 20. I 1952. a., Pärivere sovh., Pärnu raj.

EMA 4637 TA Aida ISA 1271 TA Unnor

155; 162; 182; 20,75; eliit; 7; 7,5; 7; —; —; 31. VIII 1955. a.
29. V 1960. a. raudjas täkk 5387 T Uik. Isa 2962 TB Uiko.

6885 TB URVA

Pärivere sovh., Pärnu raj. Tumeraudjas, 10. IV 1951. a. Pärivere sovh., Pärnu raj.

EMA 17774 TB Vuti ISA 1271 TA Unnor

158; 164; 183; 20; I; 6; 6; 6; 3; —; 31. VIII 1955. a.
30. VIII 1955. a. Toris veo- ja sõiduvõistlustel XXV koht:
2000 m veo aeg 19.57,1;
2000 m sõidu aeg 6.37,2.

6887 TB ULLE

Pärivere sovh., Pärnu raj. Punaraudjas, 15. IV 1952. a., Pärivere sovh., Pärnu raj.

EMA 13008 TB Alka ISA 1271 TA Unnor

154; 160; 182; 20; I; 6; 6; 7; —; —; 31. VIII 1955. a.

6889 TB UULI

Pärivere sovh., Pärnu raj. Raudjas, V 1951. a., Pärivere sovh., Pärnu raj.

EMA 17772 TB Valmi ISA 1271 TA Unnor

155; 163; 184; 20; I; 6; 6; 5; —; —; 31. VIII 1955. a.

6891 TB HALLI

Valgu sovh., Rapla raj. Punane, 30. IV 1950. a., Valgu sovh., Rapla raj.

EMA 19766 TB Haara ISA 1551 TA Haljur

148; 150; 180; 19; II; 4; 3; 5; —; —; 2. IX 1955. a.

6893 TB UIMA

Valgu sovh., Rapla raj. Hall, 30. IV 1952. a., Valgu sovh., Rapla raj.

EMA 17478 TB Hirma ISA 1649 TA Uksur

154; 156; 182; 20; I; 6; 6; 6; —; —; 2. IX 1955. a.

6895 TB ULVI

Päärdu kolh., Rapla raj. Raudjas, 20. IV 1952. a., Päärdu kolh., Rapla raj.

EMA 4873 TA Miira ISA 3442 TB Uulo

156; 160; 185; 21; eliit; 7; 8; 7; —; —; 2. IX 1955. a.
7. VII 1957. a. raudjas mära 11535 T Urve. Isa 1625 TA Uhur.

6897 TB LEILI

Vigala kolh., Rapla raj. Raudjas, 10. IV 1951. a., Vigala kolh., Rapla raj.

EMA 16528 TB Kulla ISA 859 TA Lunar

149; 159; 180; 20; II; 6; 3; 6; 5; —; 2. IX 1955. a.
28. X 1957. a. Vigalas veo- ja sõiduvõistlustel:
2000 m veo aeg 18.41,2;
2000 m sõidu aeg 6.44,8;
kaugusveos 447 m.

6899 TB HELGA

Vigala kolh., Rapla raj. Raudjas, 23. IV 1951. a., Vigala kolh., Rapla raj.

EMA 16860 TB Urmi ISA 1071 TA Heki

149; 156; 182; 19,5; II; 5; 3; 5; —; —; 2. IX 1955. a.
1954. a. Vigalas noorhobuste näitusel II auhind.

6901 TB HELDA

Vigala kolh., Rapla raj. Punaraudjas, 7. V 1951. a., Vigala kolh., Rapla raj.

EMA 4151 TA Ulla ISA 1071 TA Heki

151; 159; 180; 19; II; 6; 3; 5; —; —; 2. IX 1955. a.

6903 TB LONDI

Tori näidissovh., Pärnu raj. Raudjas, 28. IV 1951. a., Vigala kolh., Rapla raj.

EMA 11778 TB Aksa ISA 859 TA Lunar

154; 161; 190; 21; eliit; 8; 7; 7; 10; 7; 2. IX 1955. a.
1958. a. Vigalas veo- ja sõiduvõistlustel:
2000 m veo aeg 15.11,2;
2000 m sõidu aeg 5.01,0;
kaugusveos 493 m.
VI 1960. a. Moskvas üleliidulistel veo- ja sõiduvõistlustel:
2000 m veo aeg 15.47,2;
2000 m sõidu aeg 6.05,3.

6905 TB LILLU

Vigala kolh., Rapla raj. Punaraudjas, 6. V 1951. a., Vigala kolh., Rapla raj.

EMA 15340 TB Hilla ISA 859 TA Lunar

156; 159; 182; 20; I; 5; 5,5; 5; —; —; 2. IX 1955. a.

6907 TB LOIDA

Vigala kolh., Rapla raj. Kõrb, 7. V 1951. a., Vigala kolh., Rapla raj.

EMA 16876 TB Malla ISA 859 TA Lunar

148; 152; 178; 19,5; II; 6; 3; 5; —; —; 2. IX 1955. a.

6909 TB LEILI

Vigala kolh., Rapla raj. Punane, 4. V 1951. a., Vigala kolh., Rapla raj.

EMA 11780 TB Pilvi ISA 859 TA Lunar

156; 156; 184; 20,5; I; 5; 6,5; 5; —; —; 2. IX 1955. a.

6911 TB TAULA

Vigala kolh., Rapla raj. Punane, 15. V 1950. a., Vigala kolh., Rapla raj.

EMA 14390 TB Totti ISA 1527 TA Tuusler

149; 159; 186; 20; II; 6; 4; 6; —; —; 2. IX 1955. a.

6913 TB LONNI

Vigala kolh., Rapla raj. Must, 28. V 1951. a., Vigala kolh., Rapla raj.

EMA 13854 TB Asti ISA 859 TA Lunar

155; 158; 188; 21,5; I; 6; 7,5; 7; —; —; 2. IX 1955. a.
17. V 1958. a. raudjas täkk 4827 T Hopa. Isa 4610 TB Hambur;
29. IV 1961. a. raudjas täkk 5361 T Halur. Isa 3939 TB Hoius.

6915 TB LILLU

Vigala kolh., Rapla raj. Punaraudjas, 20. IV 1951. a., Vigala kolh., Rapla raj.

EMA 3758 TB Manda ISA 859 TA Lunar

153; 150; 180; 21; I; 6; 6,5; 7; —; —; 2. IX 1955. a.

6917 TB LENTA

Vigala kolh., Rapla raj. Raudjas, 14. V 1951. a., Vigala kolh., Rapla raj.

EMA 16526 TB Sente ISA 859 TA Lunar

149; 149; 180; 19,5; II; 6; 4; 6; —; —; 2. IX 1955. a.
1954. a. Vigalas noorhobuste näitusel I auhind.

6919 TB HELLA

Vigala kolh., Rapla raj. Punane, 16. V 1952. a., Vigala kolh., Rapla raj.

EMA Lonni, T mära ISA 1071 TA Heki
EE Maali, T mära
EI 623 TA Piki

153; 157; 194; 19,5; II; 4; 5; 5; 9; —; 2. IX 1955. a.
1958. a. Vigalas veo- ja sõiduvõistlustel:
2000 m veo aeg 16.02,0;
2000 m sõidu aeg 5.27,1;
kaugusveos 472 m.

6921 TB LEEDI

Selja kolh., Pärnu raj. Raudjas, 20. IV 1952. a., Selja kolh., Pärnu raj.

EMA Eha, Pärnu raj. TR nr. 390 ISA 649 TA Loots
EE Riim, punane T mära
EI 584 TB Hernes

153; 157; 192; 20,5; I; 6; 6; 6; 3; —; 30. VIII 1955. a.
31. VIII 1955. a. Toris noorhobuste näitusel II auhind.
Müüdud 1959. a. Karjala-Soome ANSV-sse.

6923 TB LUKA

Aakre kolh., Valga raj. Punane, 21. V 1952. a., Valga raj.

EMA Mai, T māra ISA 2268 TB Lemmik

151; 155; 180; 20,5; I; 6; 5; 6; —; —; 25. IX 1955. a.
25. IX 1955. a. Elvas noorhobuste näitusel I auhind.

6925 TB UNNA

Valguta kolh., Tartu raj. Punaraudjas, 10. IV 1952. a., Valguta kolh., Tartu raj.

EMA Norma, raudjas T māra ISA 2840 TB Uland

150; 150; 177; 19; II; 4; 3,5; 5; 6; —; 25. IX 1955. a.
1957. a. Elvas veo- ja sõiduvõistlustel:
2000 m veo aeg 16.03,5;
2000 m sõidu aeg 5.26,6.
1962. a. Valguta kolh., Tartu raj. veo- ja sõiduvõistlustel V koht:
2000 m veo aeg 16.48,0;
2000 m sõidu aeg 6.42,0.

6927 TB UTI

Rannu kolh., Tartu raj. Must, 27. V 1952. a., Rannu kolh., Tartu raj.

EMA Maimu, T māra ISA 1621 TA Uhmer
EE T māra
EI 557 TA Mobi

153; 159; 180; 20,75; I; 6; 6,5; 6; —; —; 25. IX 1955. a.
25. IX 1955. a. Elvas noorhobuste näitusel I auhind.

6929 TB URSULA

Rannu kolh., Tartu raj. Kõrb, 19. V 1952. a., Rannu kolh., Tartu raj.

EMA Kelli, T māra ISA 1621 TA Uhmer
EE T māra
EI 363 T Garibaldi

148; 156; 182; 20; I; 5; 3,5; 5; —; —; 25. IX 1955. a.
25. IX 1955. a. Elvas noorhobuste näitusel II auhind.

6933 TB UMAAN

Lenini-nim. kolh., Rapla raj. Punane, 5. IV 1951. a., Lenini-nim. kolh., Rapla raj.

EMA 16830 TB Maara ISA 1143 TA Uhas

151; 157; 188; 19,5; I; 6; 5; 6; —; —; 5. IX 1955. a.

6935 TB URIINA

Lenini-nim. kolh., Rapla raj. Kõrb, 27. III 1952. a., Lenini-nim. kolh., Rapla raj.

EMA 16308 TB Viira ISA 1143 TA Uhas

156; 164; 185; 20,5; I; 6; 6,5; 5; 4; —; 5. IX 1955. a.
10. X 1953. a. Lenini-nim. kolh., Rapla raj. noorhobuste näitusel I auhind;
6. IX 1955. a. Raplas noorhobuste näitusel I auhind.
1957. a. Lenini-nim. kolh., Rapla raj. veo- ja sõiduvõistlustel:
2000 m veo aeg 18.37,5;
2000 m sõidu aeg 6.57,0.

6937 TB UMEELI

Lenini-nim. kolh., Rapla raj. Raudjas, 3. IV 1952. a., Lenini-nim. kolh., Rapla raj.

EMA 21170 TB Miira ISA 1143 TA Uhas

149; 156; 182; 20; I; 5; 5; 5; —; —; 5. IX 1955. a.
1953. a. Lenini-nim. kolh., Rapla raj. noorhobuste näitusel II auhind;
1955. a. Raplas noorhobuste näitusel III auhind.

6939 TB UHULE

Lenini-nim. kolh., Rapla raj. Tumeraudjas, 5. V 1952. a., Lenini-nim. kolh., Rapla raj.

EMA 4171 TA Hauli ISA 1143 TA Uhas

153; 157; 181; 19,2; II; 6; 4; 4; —; —; 5. IX 1955. a.
16. X 1953. a. Lenini-nim. kolh., Rapla raj. noorhobuste näitusel I auhind;
13. VIII 1954. a. Raplas noorhobuste näitusel II auhind;
6. IX 1955. a. Raplas noorhobuste näitusel I auhind.

6941 TB UHASE

Lenini-nim. kolh., Rapla raj. Punaraudjas, 15. IV 1952. a., Lenini-nim. kolh., Rapla raj.

EMA 11830 TB Hiivi ISA 1143 TA Uhas

151; 157; 177; 19; II; 6; 3; 5; —; —; 5. IX 1955. a.
6. V 1959. a. raudjas mära 12555 T Hange. Isa 4378 TB Hango.
1953. a. Lenini-nim. kolh., Rapla raj. noorhobuste näitusel I auhind;
1954. a. Raplas noorhobuste näitusel I auhind;
1955. a. Raplas noorhobuste näitusel II auhind.

6943 TB UMAADA

Lenini-nim. kolh., Rapla raj. Punane, 6. IV 1952. a., Lenini-nim. kolh., Rapla raj.

EMA 16268 TB Maki ISA 1143 TA Uhas

148; 155; 182; 19; II; 6; 3; 6; —; —; 5. IX 1955. a.
1953. a. Lenini-nim. kolh., Rapla raj. noorhobuste näitusel I auhind;
1954. a. Raplas noorhobuste näitusel II auhind;
1955. a. Raplas noorhobuste näitusel II auhind.

6945 TB URMA

Lenini-nim. kolh., Rapla raj. Raudjas, 24. III 1952. a., Lenini-nim. kolh., Rapla raj.

EMA Manna, T mära ISA 1143 TA Uhas
EE Miira, kõrb T mära
EI 210 T Miks

152; 156; 188; 20,5; I; 6; 6,5; 5; —; —; 5. IX 1955. a.
1953. a. Lenini-nim. kolh., Rapla raj. noorhobuste näitusel II auhind;
1955. a. Raplas noorhobuste näitusel I auhind.

6947 TB UMBA

Lenini-nim. kolh., Rapla raj. Punaraudjas, 19. III 1952. a., Lenini-nim. kolh., Rapla raj.

EMA Tipsi, T mära ISA 1143 TA Uhas

152; 158; 184; 20,5; I; 5; 6,5; 5; —; —; 5. IX 1955. a.

6949 TB ULGI

Lenini-nim. kolh., Rapla raj. Raudjas, 28. II 1951. a., Lenini-nim. kolh., Rapla raj.

EMA 16302 TB Lilli ISA 1143 TA Uhas

150; 155; 182; 19; II; 6; 3; 4; —; —; 5. IX 1955. a.
1952. a. Lenini-nim. kolh., Rapla raj. noorhobuste näitusel III auhind.

6951 TB HELI

Lenini-nim. kolh., Rapla raj. Raudjas, 15. III 1952. a., Lenini-nim. kolh., Rapla raj.

EMA 17636 TB Unda ISA 3146 TB Haliir

154; 159; 185; 20; I; 6; 6,5; 5; —; —; 5. IX 1955. a.
1953. a. Lenini-nim. kolh., Rapla raj. noorhobuste näitusel I auhind;
1955. a. Raplas noorhobuste näitusel I auhind.

6953 TB HUPI

Lenini-nim. kolh., Rapla raj. Punaraudjas, 16. IV 1952. a., Lenini-nim. kolh., Rapla raj.

EMA Solvi, T mära ISA 3146 TB Haliir

153; 157; 180; 20; I; 5; 5; 5; —; —; 5. IX 1955. a.
20. V 1958. a. raudjas täkk 4705 T Huppar. Isa 4378 TB Hango.
1953. a. Lenini-nim. kolh., Rapla raj. noorhobuste näitusel I auhind;
1954. a. Raplas noorhobuste näitusel II auhind;
1955. a. Raplas noorhobuste näitusel I auhind.

6955 TB HERMI

Lenini-nim. kolh., Rapla raj. Kõrb, 22. III 1952. a., Lenini-nim. kolh., Rapla raj.

EMA 4599 TA Teevi ISA 3146 TB Haliir

162; 165; 190; 21; I; 7; 8; 5; —; —; 5. IX 1955. a.
1953. a. Lenini-nim. kolh., Rapla raj. noorhobuste näitusel I auhind;
1954. a. Raplas noorhobuste näitusel I auhind;
1955. a. Raplas noorhobuste näitusel I auhind.

6957 TB HALLI

Lenini-nim. kolh., Rapla raj. Kimmel, 13. IV 1952. a., Lenini-nim. kolh., Rapla raj.

EMA 20644 TB Mai ISA 3146 TB Haliir

151; 156; 182; 19,5; I; 5; 5; 6; —; —; 5. IX 1955. a.
1953. a. Lenini-nim. kolh., Rapla raj. noorhobuste näitusel III auhind;
1954. a. Raplas noorhobuste näitusel II auhind;
1955. a. Raplas noorhobuste näitusel II auhind.

6959 TB HOPA

Lenini-nim. kolh., Rapla raj. Punaraudjas, 25. III 1952. a., Lenini-nim. kolh., Rapla raj.

EMA 20664 TB Mai ISA 3146 TB Haliir

154; 157; 182; 19; II; 5; 4; 5; —; —; 5. IX 1955. a.
1953. a. Lenini-nim. kolh., Rapla raj. noorhobuste näitusel III auhind;
1954. a. Raplas noorhobuste näitusel II auhind;
1955. a. Raplas noorhobuste näitusel I auhind.

6961 TB TELBI

Hõreda sovh., Rapla raj. Punaraudjas, 1950. a., Hõreda sovh., Rapla raj.

EMA Malle, T mära ISA 807 TA Tarku

156; 163; 193; 21,25; I; 5; 8; 5; —; —; 6. IX 1955. a.

6963 TB HELVA

Hõreda sovh., Rapla raj. Kõrb, 10. V 1951. a., Hõreda sovh., Rapla raj.

EMA Hirma, T mära ISA 753 TA Halivat
EE Mutta, T mära
EI 1258 TB Grenader

153; 157; 185; 19,5; I; 5; 5; 6; —; —; 6. IX 1955. a.
20. V 1958. a. kõrb mära 13049 T Unna. Isa 1835 TB Unaro.

6965 TB SÄILI

Hõreda sovh., Rapla raj. Kõrb, 20. V 1951. a., Hõreda sovh., Rapla raj.

EMA Saima, kõrb T mära ISA 1597 TA Seku

152; 153; 186; 20; II; 4; 6; 6; —; —; 6. IX 1955. a.

6967 TB HOMMI

Hõreda sovh., Rapla raj. Kõrb, 26. III 1951. a., Hõreda sovh., Rapla raj.

EMA 12928 TB Taia ISA 753 TA Halivat

148; 150; 193; 20; II; 7; 3; 7; —; —; 6. IX 1955. a.
22. IV 1959. a. kõrb mära 13053 T Uhva. Isa 1835 TB Unaro.

6969 TB TUGLA

«Koidu» kolh., Rapla raj. Raudjas, 17. V 1952. a., «Koidu» kolh., Rapla raj.

EMA 4817 TA Mai ISA 807 TA Tarku

147; 157; 184; 20,5; II; 5; 3; 5; —; —; 6. IX 1955. a.
1954. a. Juurus noorhobuste näitusel III auhind;
1955. a. Raplas noorhobuste näitusel II auhind.

6971 TB TUTI

«Koidu» kolh., Rapla raj. Must, 4. VI 1951. a., «Koidu» kolh., Rapla raj.

EMA 4817 TA Mai ISA 807 TA Tarku

151; 156; 187; 20; II; 5; 4; 5; —; —; 6. IX 1955. a.

6973 TB ULJA

«Tee Kommunismile» kolh., Rapla raj. Punaraudjas, 10. IV 1952. a., «Tee Kommunismile» kolh., Rapla raj.

EMA Massa, kõrb T mära ISA 2604 TB Uku
EE T mära
EI 1459 TA Mürk

149; 156; 178; 20; II; 4; 3; 5; —; —; 6. IX 1955. a.
23. IV 1958. a. punane mära 12273 T Laida. Isa 3270 TB Leidus.

6975 TB URVA

«Tee Kommunismile» kolh., Rapla raj. Kõrb, 29. V 1952. a., «Tee Kommunismile» kolh., Rapla raj.

EMA 17422 TB Temmi ISA 2604 TB Uku

152; 156; 180; 20; II; 5; 3; 5; —; —; 6. IX 1955. a.
1. VII 1960. a. must mära 13030 T Heki. Isa 4393 TB Hüvitus.
1955. a. Raplas noorhobuste näitusel II auhind.

6979 TB TULLI

Purila sovh., Rapla raj. Punaraudjas, 1. V 1951. a., Purila sovh., Rapla raj.

EMA 4613 TA Lulli ISA 857 TA Tambur

153; 167; 185; 21,5; II; 5; 6,5; 4; —; —; 6. IX 1955. a.

6981 TB TIPSA

«Bolševiku» kolh., Rapla raj. Kõrb, 14. V 1951. a., «Bolševiku» kolh., Rapla raj.

EMA 3561 TA Sinta ISA 2768 TB Tuljak

152; 161; 184; 20,5; I; 6; 6,5; 6; 3; —; 22. IX 1955. a.
24. V 1956. a. kõrb täkk 4381 T Hirgo. Isa 1695 TA Haigur;
29. IV 1958. a. heleraudjas mära 12285 T Helle. Isa 1667 TA Hindo;
29. IV 1959. a. kõrb mära 13019 T Lible. Isa 2001 TA Luhar.
5. IX 1954. a. Raplas veo- ja sõiduvõistlustel VI koht:
2000 m veo aeg 18.55,0;
2000 m sõidu aeg 7.08,8;
kaugusveos 282 m.

6983 TB UPA

Lenini-nim. kolh., Rapla raj. Raudjas, 16. III 1952. a., Lenini-nim. kolh., Rapla raj.

EMA Totti, raudjas T mära ISA 1143 TA Uhas
EE T mära
EI 1087 TA Sanno

156; 162; 199; 21; I; 5; 8; 5; 3; —; 6. IX 1955. a.
1954. a. Raplas noorhobuste näitusel I auhind;
1955. a. Raplas noorhobuste näitusel I auhind.
1957. a. Raplas veo- ja sõiduvõistlustel:
2000 m veo aeg 19.57,0;
2000 m sõidu aeg 6.54,8.

6985 TB LOIDI

Paide Kommunaalmajanduse Kontor, Paide raj. Punaraudjas, 5. V 1952. a., Paide raj.

EMA Maara, T mära ISA 1325 TA Leitnant

156; 164; 184; 20,5; I; 5; 6,5; 7; —; —; 8. IX 1955. a.
1955. a. Paides noorhobuste näitusel I auhind.

6987 TB GETI

Paide raj. Kõrb, 29. V 1952. a., Paide raj.

EMA 19616 TB Lekk ISA 3482 TB Gemmi

154; 155; 185; 20; I; 6; 6; 6; —; —; 8. IX 1955. a.
1955. a. Paides noorhobuste näitusel I auhind.

6989 TB GALLI

«Esimese Mai» kolh., Paide raj. Must, 11. IV 1952. a., «Esimese Mai» kolh., Paide raj.

EMA Peeli, T mära ISA 3482 TB Gemmi
EE T mära
EI 416 TB Poju

156; 157; 184; 20; I; 7; 5; 6; 2; —; 8. IX 1955. a.

6991 TB UTIILE

«Esimese Mai» kolh., Paide raj. Raudjas, 20. V 1951. a., «Esimese Mai» kolh., Paide raj.

EMA Nilla, T mära ISA 1359 TA Uardo
EE T mära
EI 318 T Gotho

152; 160; 190; 20,5; I; 6; 6,5; 6; —; —; 8. IX 1955. a.

6993 TB ULJE

«Esimese Mai» kolh., Paide raj. Raudjas, 19. V 1950. a., «Esimese Mai» kolh., Paide raj.

EMA Pirta, T mära ISA 1359 TA Uardo
EE Miira, T mära
EI 416 TB Poju

157; 167; 197; 20,5; I; 5; 7; 6; —; —; 9. IX 1955. a.

6995 TB UIBI

«Esimese Mai» kolh., Paide raj. Raudjas, 11. IV 1952. a., «Esimese Mai» kolh., Paide raj.

EMA 4589 TA Laia ISA 1359 TA Uardo

150; 156; 181; 20; II; 6; 3; 6; —; —; 8. IX 1955. a.

6997 TB URMI

«Esimese Mai» kolh., Paide raj. Kõrb, 10. IV 1950. a., «Esimese Mai» kolh., Paide raj.

EMA Killa, T mära ISA 1359 TA Uardo
EE Kõrb T mära
EI 169 T Karuso

156; 158; 184; 20; I; 7; 6; 7; 7; —; 8. IX 1955. a.
26. IV 1957. a. raudjas mära 12077 T Haki. Isa 3146 TB Haliir;
19. V 1959. a. punaraudjas mära 12513 T Taimi. Isa 1479 TA Takt.
7. IX 1955. a. Paides veo- ja sõiduvõistlustel II—III koht:
2000 m veo aeg 16.45,0;
2000 m sõidu aeg 6.05,7;
kaugusveos 340 m.

6999 TB UMAI

«Esimese Mai» kolh., Paide raj. Punaraudjas, 20. V 1951. a., «Esimese Mai» kolh., Paide raj.

EMA 5058 TB Herdu ISA 1359 TA Uardo

156; 166; 188; 21; I; 7; 6; 6; 2; —; 7. IX 1955. a.
28. IV 1956. a. punaraudjas mära 12073 T Hille. Isa 2992 TB Hevur.

7001 TB ULDA

«Esimese Mai» kolh., Paide raj. Raudjas, 23. V 1951. a., «Esimese Mai» kolh. Paide raj.

EMA Milla, T mära ISA 1359 TA Uardo

162; 167; 194; 21; I; 6; 8; 6; —; —; 8. IX 1955. a.
10. V 1959. a. punaraudjas mära 12517 T Tuti. Isa 1479 TA Takt.

7003 TB UPA

«Esimese Mai» kolh., Paide raj. Punaraudjas, 10. V 1952. a., «Esimese Mai» kolh., Paide raj.

EMA 13818 TB Piire ISA 1359 TA Uardo

150; 153; 178; 19,5; II; 4; 3; 5; —; —; 8. IX 1955. a.

7005 TB UPPA

«Esimese Mai» kolh., Paide raj. Punaraudjas, 14. V 1950. a., «Esimese Mai» kolh., Paide raj.

EMA 5062 TB Gei ISA 1359 TA Uardo

153; 160; 191; 19,5; I; 6; 5; 6; —; —; 8. IX 1955. a.

7007 TB URVI

«Esimese Mai» kolh., Paide raj. Raudjas, 19. V 1950. a., «Esimese Mai» kolh., Paide raj.

EMA 4591 TA Goora ISA 1359 TA Uardo

156; 156; 184; 20,5; II; 4; 6; 4; —; —; 8. IX 1955. a.

7009 TB UMBO

«Esimese Mai» kolh., Paide raj. Kõrb, 30. IV 1950. a., «Esimese Mai» kolh., Paide raj.

EMA 15170 TB Liksi ISA 1359 TA Uardo

152; 159; 184; 19,5; II; 5; 4; 4; —; —; 8. IX 1955. a.
22. III 1955. a. must täkk 3709 TB Haro. Isa 2992 TB Hevur.

7011 TB UUSIK

«Esimese Mai» kolh., Paide raj. Punaraudjas, 14. V 1952. a., «Esimese Mai» kolh., Paide raj.

EMA Riina, T mära ISA 1359 TA Uardo
EE 5060 TB Gelli
EI 1372 TB Ruts

153; 149; 180; 19; II; 4; 3; 5; —; —; 8. IX 1955. a.

7013 TB UMMA

«Esimese Mai» kolh., Paide raj. Raudjaskimmel, 10. V 1952. a., «Esimese Mai» kolh., Paide raj.

EMA 5052 TB Timmel ISA 1359 TA Uardo

148; 155; 184; 19; II; 6; 3; 6; —; —; 8. IX 1955. a.

7015 TB UMEL

«Esimese Mai» kolh., Paide raj. Kõrbkimmel, 13. V 1951. a., «Esimese Mai» kolh., Paide raj.

EMA 5052 TB Timmel ISA 1359 TA Uardo

154; 157; 184; 19,75; I; 5; 5; 5; —; —; 8. IX 1955. a.
29. IV 1959. a. punaraudjas mära 12509 T Timpa. Isa 1479 TA Takt.

7017 TB UIGI

«Esimese Mai» kolh., Paide raj. Kõrb, 28. IV 1951. a., «Esimese Mai» kolh., Paide raj.

EMA 13816 TB Passi ISA 1359 TA Uardo

155; 158; 182; 20; II; 5; 5; 4; —; —; 8. IX 1955. a.

7019 TB UHA

«Esimese Mai» kolh., Paide raj. Raudjas, 5. IV 1952. a., «Esimese Mai» kolh., Paide raj.

EMA 5072 TB Tiiuk ISA 1359 TA Uardo

150; 155; 180; 20; I; 6; 5; 5; —; —; 8. IX 1955. a.

7021 TB HEILI

«Esimese Mai» kolh., Paide raj. Punaraudjas, 9. IV 1949. a., «Esimese Mai» kolh., Paide raj.

EMA 5072 TB Tiiuk ISA 2202 TB Haaro

154; 159; 192; 20,5; I; 6; 7; 6; —; —; 8. IX 1955. a.
13. V 1954. a. punaraudjas mära 10569 TB Hali. Isa 2992 TB Hevur.

7023 TA LEMMI

«Esimese Mai» kolh., Paide raj. Punaraudjas, 19. V 1945. a., Paide raj.

EMA 19830 TB Gonni ISA 1013 TA Leho

160; 163; 194; 21,5; I; 6; 7; 6; —; —; 8. IX 1955. a.

7025 TB RIINA

«Esimese Mai» kolh., Paide raj. Punane, 1945. a., Paide raj.

EMA 5060 TB Gelli ISA 1372 TB Ruts

154; 167; 190; 19; II; 6; 3; 6; —; —; 8. IX 1955. a.
21. V 1953. a. punane täkk 2855 TB Uraalo. Isa 1359 TA Uardo;
26. V 1955. a. kõrb täkk 4033 TB Haarel. Isa 2992 TB Hevur;
23. IV 1956. a. punaraudjas mära 12075 T Helda. Isa 3146 TB Haliir.

7027 TB LÕNDA

«9. Mai» kolh., Paide raj. Raudjas, 17. V 1946. a., Paide raj.

EMA Aara, T mära ISA 1013 TA Leho
EE Tella, T mära
EI 295 T Ajaks

153; 154; 185; 20; II; 4; 6; 5; —; —; 10. IX 1955. a.
14. VI 1951. a. raudjas mära 9563 TB Ulle. Isa 1323 TA Urgas.

7029 TB MAI

«9. Mai» kolh., Paide raj. Punaraudjas, 11. IV 1947. a., Paide raj.

EMA 13744 TB Ati ISA 2020 TB Mardo

149; 152; 180; 19; II; 5; 3; 4; —; —; 10. IX 1955. a.
5. V 1957. a. raudjas mära 12503 T Uusa. Isa 1591 TA Ukku.

7033 TB LAI

«9. Mai» kolh., Paide raj. Kõrb, 20. VI 1945. a., Paide raj.

EMA Must T mära ISA 1013 TA Leho

149; 162; 180; 20,5; II; 4; 3; 4; 3; —; 10. IX 1955. a.
22. IV 1953. a. punaraudjas mära 9571 TB Urve. Isa 1323 TA Urgas.
1957. a. Paides veo- ja sõiduvõistlustel:
2000 m veo aeg 20.17,4;
2000 m sõidu aeg 7.17,7;
kaugusveos 367 m.

7035 TB UISU

«9. Mai» kolh., Paide raj. Must, 13. IV 1951. a., Paide raj.

EMA 9462 TB Giina ISA 1323 TA Urgas

148; 153; 178; 19; II; 5; 3; 5; —; —; 10. IX 1955. a.

7037 TB URMA

«9. Mai» kolh., Paide raj. Kõrb, 14. VII 1951. a., Paide raj.

EMA 5054 TB Assa ISA 1323 TA Urgas

152; 154; 180; 20; II; 5; 3; 6; —; —; 10. IX 1955. a.

7039 TB UBA

«9. Mai» kolh., Paide raj. Tumekõrb, 21. IV 1951. a., Paide raj.

EMA Mari, must T mära ISA 1323 TA Urgas

157; 157; 180; 19; II; 4; 3; 5; —; —; 10. IX 1955. a.

7041 TB TAIMA

«9. Mai» kolh., Paide raj. Raudjas, 10. V 1950. a., Paide raj.

EMA Doora, T mära ISA 1383 TA Terkus
EE 1497 TA Ati

154; 157; 180; 19; II; 5; 4; 5; —; —; 10. IX 1955. a.

7043 TB TIIU

«9. Mai» kolh., Paide raj. Kõrb, 10. V 1950. a., «9. Mai» kolh., Paide raj.

EMA Tella, T mära ISA 1383 TA Terkus

159; 166; 189; 19,5; II; 4; 4; 4; —; —; 10. IX 1955. a.

7045 TB TEESI

«9. Mai» kolh., Paide raj. Raudjas, 24. V 1950. a., «9. Mai» kolh., Paide raj.

EMA 13728 TB Aldi ISA 1383 TA Terkus

149; 154; 181; 20; II; 5; 3,5; 5; 6; —; 10. IX 1955. a.
1957. a. Paides veo- ja sõiduvõistlustel:
2000 m veo aeg 17.34,0;
2000 m sõidu aeg 6.37,4;
kaugusveos 341 m.

7047 TB ULDA

«9. Mai» kolh., Paide raj. Raudjas, 14. V 1950. a., «9. Mai» kolh., Paide raj.

EMA Honni, T mära ISA 1359 TA Uardo
EE Pinni, T mära
EI 1368 TB Hinelu

160; 164; 194; 21; I; 5; 7; 5; —; —; 10. IX 1955. a.

7049 TB VILLA

«Ühenduse» kolh., Paide raj. Raudjas, 23. V 1951. a., «Ühenduse» kolh., Paide raj.

EMA Tella, raudjas T mära ISA 1097 TA Voks

151; 156; 187; 20,5; III; 4; 5; 5; —; —; 10. IX 1955. a.

7051 TB VÕIDU

«Ühenduse» kolh., Paide raj. Raudjas, 15. VI 1951. a., «Ühenduse» kolh., Paide raj.

EMA 14688 TB Hela ISA 1097 TA Voks

153; 157; 190; 20; I; 6; 6; 5; 2; —; 10. IX 1955. a.

7053 TB VELLE

«Ühenduse» kolh., Paide raj. Kõrb, 26. IV 1951. a., «Ühenduse» kolh., Paide raj.

EMA Säde, kõrb T mära ISA 1097 TA Voks

150; 160; 186; 19,75; II; 4; 4; 4; —; —; 10. IX 1955. a.

7055 TB HALMI

«9. Mai» kolh., Paide raj. Tumekõrb, 24. V 1952. a., «9. Mai» kolh., Paide raj.

EMA 9468 TB Ira ISA 2742 TB Harti

149; 159; 182; 19; II; 5; 3; 5; —; —; 8. IX 1955. a.
1955. a. Paides noorhobuste näitusel II auhind.

7057 TB HÜÜVE

«9. Mai» kolh., Paide raj. Kõrb, 30. V 1952. a., «9. Mai» kolh., Paide raj.

EMA 5092 TB Maarik ISA 3950 TB Hansi

150; 150; 177; 19; II; 6; 3; 6; 3; —; 8. IX 1955. a.
1954. a. Paides noorhobuste näitusel II auhind;
1955. a. Paides noorhobuste näitusel II auhind.
1957. a. Paides veo- ja sõiduvõistlustel:
2000 m veo aeg 19.57,3;
2000 m sõidu aeg 5.59,8;
kaugusveos 384 m.

7059 TB KAI

Aravete kolh., Paide raj. Punaraudjas, 29. IV 1952. a., Aravete kolh., Paide raj.

EMA 2699 TA Toks ISA 2204 TB Kain

158; 164; 185; 21; I; 6; 6,5; 6; —; —; 8. IX 1955. a.
1955. a. Paides noorhobuste näitusel III auhind.

7061 TB URMI

«Õiguse Võidu» kolh., Paide raj. Tumeraudjas, 1950. a., «Õiguse Võidu» kolh., Paide raj.

EMA Valli, T mära ISA Uku, T täkk
IE 3503 TA Tiinu
II 573 TA Uhke

150; 153; 190; 20,5; I; 5; 5; 6; —; —; 9. IX 1955. a.

7063 TB ULVA

«Õiguse Võidu» kolh., Paide raj. Punaraudjas, 16. VI 1952. a., «Õiguse Võidu» kolh., Paide raj.

EMA 18480 TB Saima ISA 3688 TB Unto

151; 156; 186; 19,5; I; 5; 6; 5; 4; —; 9. IX 1955. a.
25. V 1957. a. raudjas mära 12101 T Leelu. Isa 1021 TA Lembo.
1955. a. Paides veo- ja sõiduvõistlustel XVI koht:
2000 m veo aeg 18.48,8;
2000 m sõidu aeg 8.18,7;
kaugusveos 39 m.
1957. a. Järva-Jaanis veo- ja sõiduvõistlustel:
2000 m veo aeg 18.56,4;
2000 m sõidu aeg 6.57,0.

7065 TA ULMA

«Õiguse Võidu» kolh., Paide raj. Kõrb, 10. V 1952. a., «Õiguse Võidu» kolh., Paide raj.

EMA Naki, T mära ISA 3688 TB Unto

149; 154; 188; 21,5; II; 4; 4; 4; 8; —; 9. IX 1955. a.
1955. a. Järva-Jaanis noorhobuste näitusel II auhind.
1955. a. Järva-Jaanis veo- ja sõiduvõistlustel XIV—XV koht:
2000 m veo aeg 20.40,0;
2000 m sõidu aeg 8.13,5;
kaugusveos 195 m.
1957. a. Järva-Jaanis veo- ja sõiduvõistlustel:
2000 m veo aeg 16.46,0;
2000 m sõidu aeg 5.40,6;
kaugusveos 403 m.
1958. a. Järva-Jaanis veo- ja sõiduvõistlustel:
2000 m veo aeg 17.54,0;
2000 m sõidu aeg 6.52,0;
kaugusveos 398 m.

7067 TB LEEDI

«Õiguse Võidu» kolh., Paide raj. Tumeraudjas, 1950. a., «Õiguse Võidu» kolh., Paide raj.

EMA Peka, T mära ISA Uku, T täkk
EE T mära IE 3503 TA Tiimu
EI 575 TA Tugev II 573 TA Uhke

147; 152; 180; 19; II; 4; 3; 6; —; —; 9. IX 1955. a.

7069 TB HETKI

«Õiguse Võidu» kolh., Paide raj. Punaraudjas, 20. VI 1952. a., «Õiguse Võidu» kolh., Paide raj.

EMA Teesi, punane T mära ISA 675 TA Hardi
EE Maara, T mära
EI 575 TA Tugev

151; 154; 179; 19,7; I; 5; 5; 5; —; —; 9. IX 1955. a.
5. V 1960. a. raudjas mära 12989 T Leedi. Isa 3966 TB Lektor.
1955. a. Järva-Jaanis noorhobuste näitusel II auhind.

7071 TB HELI

«Õiguse Võidu» kolh., Paide raj. Tumekõrb, 16. IV 1952. a., «Õiguse Võidu» kolh., Paide raj.

EMA 18484 TB Rutt ISA 675 TA Hardi

157; 157; 191; 20; eliit; 7; 7; 7; —; —; 9. IX 1955. a.
3. VI 1955. a. kimmel täkk 4009 TB Tuhke. Isa 3796 TB Tarpo.
1954. a. Järva-Jaanis noorhobuste näitusel I auhind;
1955. a. Järva-Jaanis noorhobuste näitusel I auhind.

7073 TB HURME

«Õiguse Võidu» kolh., Paide raj. Punaraudjas, 7. VI 1952. a., «Õiguse Võidu» kolh., Paide raj.

EMA 17864 TB Urma ISA 675 TA Hardi

151; 151; 181; 19,5; I; 6; 6; 7; 4; —; 9. IX 1955. a.
3. V 1957. a. punaraudjas mära 12099 T Liia. Isa 1021 TA Lembo.
1954. a. Järva-Jaanis noorhobuste näitusel II auhind;
1955. a. Järva-Jaanis noorhobuste näitusel I auhind.
1957. a. Järva-Jaanis veo- ja sõiduvõistlustel:
2000 m veo aeg 19.06,2;
2000 m sõidu aeg 6.46,4;
kaugusveos 360 m.
1957. a. Järva-Jaanis veo- ja sõiduvõistlustel:
2000 m veo aeg 18.49,0;
2000 m sõidu aeg 6.28,0.

7075 TB KAARA

«Majaka» kolh., Paide raj. Kõrb, 23. IV 1950. a., «Majaka» kolh., Paide raj.

EMA Manna, T mära ISA 872 TB Konto
EE Kõrb T mära
EI 475 TA Madin

151; 156; 184; 19,5; I; 5; 5; 5; —; —; 10. IX 1955. a.
26. V 1956. a. raudjas täkk 4197 TB Hoku. Isa 2304 TB Harko.
28. IV 1960. a. kõrb mära 12789 T Tore. Isa 3453 TB Tenor.

7077 TB HAILI

«Majaka» kolh., Paide raj. Heleraudjas, 10. VIII 1952. a., «Majaka» kolh., Paide raj.

EMA 3247 TA Hedi ISA 1553 TA Halvak

150; 157; 185; 20; I; 6; 6; 5; 7; —; 10. IX 1955. a.
1954. a. Koerus noorhobuste näitusel I auhind;
1955. a. Järva-Jaanis noorhobuste näitusel I auhind.
1957. a. Koerus veo- ja sõiduvõistlustel:
2000 m veo aeg 17.30,0;
2000 m sõidu aeg 6.24,3;
kaugusveos 427 m.

7079 TB TELLA

«Majaka» kolh., Paide raj. Kõrb, 3. V 1950. a., «Majaka» kolh., Paide raj.

EMA 13426 TB Kelmi ISA 826 TB Terra

152; 158; 182; 19,5; I; 6; 5; 6; 8; —; 10. IX 1955. a.
1957. a. Koerus veo- ja sõiduvõistlustel:
2000 m veo aeg 15.39,4;
2000 m sõidu aeg 6.05,2;
kaugusveos 398 m.

7081 TB SAARA

«Majaka» kolh., Paide raj. Must, 29. V 1952. a., «Majaka» kolh., Paide raj.

EMA 13424 TB Heddi ISA 1157 TA Sangar

148; 154; 182; 20; II; 5; 3,5; 4; —; —; 10. IX 1955. a.
1955. a. Järva-Jaanis noorhobuste näitusel III auhind.

7083 TB URVENI

«Tee Kommunismile» kolh., Paide raj. Punaraudjas, 14. V 1951. a., «Tee Kommunismile» kolh., Paide raj.

EMA 15838 TB Toora ISA 3012 TB Urm

151; 152; 185; 19; II; 5; 3; 5; —; —; 10. IX 1955. a.

7085 TB HUTI

Ammuta kolh., Paide raj. Punaraudjas, 29. V 1951. a., Ammuta kolh., Paide raj.

EMA 13418 TB Tella ISA 1906 TB Haksur

150; 154; 182; 20; II; 5; 5; 4; 5; —; 10. IX 1955. a.
1958. a. Järva-Jaanis veo- ja sõiduvõistlustel:
2000 m veo aeg 18.17,0;
2000 m sõidu aeg 6.04,3;
kaugusveos 392 m.

7087 TB HINNA

Ammuta kolh., Paide raj. Punaraudjas, 11. V 1952. a., Ammuta kolh., Paide raj.

EMA 16578 TB Umba ISA 3138 TB Heros

153; 157; 198; 21; I; 6; 6; 5; 3; —; 10. IX 1955. a.
1954. a. Paides noorhobuste näitusel III auhind;
1955. a. Paides noorhobuste näitusel III auhind.
Müüdud 1959. a. Karjala-Soome ANSV-sse.

7089 TB ULLIK

«Sädeme» kolh., Paide raj. Hall, 11. VI 1951. a., «Sädeme» kolh., Paide raj.

EMA Miira, T mära ISA 1607 TA Usar

151; 157; 181; 19; II; 4; 3; 4; —; —; 10. IX 1955. a.
1954. a. Koerus noorhobuste näitusel III auhind.

7091 TB TILLU

«Sädeme» kolh., Paide raj. Punaraudjas, 10. VI 1951. a., «Sädeme» kolh., Paide raj.

EMA Tella, kõrb T mära — ISA 1479 TA Takt
EE Tiisment, T mära
EI 922 TB Tegelinski

152; 158; 188; 20,5; I; 5; 6,5; 6; —; —; 10. IX 1955. a.

7093 TB HALVI

Pälsoni-nim. sovh., Rakvere raj. Punaraudjas, 2. V 1952. a., Pälsoni-nim. sovh., Rakvere raj.

EMA 17836 TB Tolla — ISA 1906 TB Haksur

153; 161; 180; 19,5; II; 5; 3; 4; 6; —; 10. IX 1955. a.
1954. a. Järva-Jaanis noorhobuste näitusel II auhind;
1955. a. Järva-Jaanis noorhobuste näitusel II auhind.
1958. a. Järva-Jaanis veo- ja sõiduvõistlustel:
2000 m veo aeg 17.52,8;
2000 m sõidu aeg 5.12,3;
kaugusveos 397 m.

7095 TB HIIRA

«Tuleviku» kolh., Paide raj. Raudjas, V 1951. a., «Tuleviku» kolh., Paide raj.

EMA Väle, T mära — ISA 1906 TB Haksur
EE Kõrb T mära
EI 317 T Hingstar

150; 149; 181; 20,5; I; 4; 5; 6; —; —; 10. IX 1955. a.
1954. a. Järva-Jaanis noorhobuste näitusel II auhind.

7097 TB UUL

«Kalevipoja» kolh., Paide raj. Raudjas, 15. V 1952. a., «Kalevipoja» kolh., Paide raj.

EMA 19400 TB Mai — ISA 2762 TB Urmak

152; 154; 183; 19,75; I; 6; 5; 6; —; —; 8. IX 1955. a.
1955. a. Paides noorhobuste näitusel II auhind.

7099 TB UPE

«Kalevipoja» kolh., Paide raj. Raudjas, 3. VI 1946.a., Paide raj.

EMA Irma, T mära — ISA 573 TA Uhke

156; 160; 195; 20,5; I; 5; 5; 6; —; —; 10. IX 1955. a.
1953. a. raudjas mära Helda. Isa 1906 TB Haksur;
1954. a. raudjas mära Hetti. Isa 1483 TA Hämarik;
1955. a. raudjas mära Halle. Isa 1483 TA Hämarik.

7101 TB UME

«Sädeme» kolh., Paide raj. Raudjas, 25. III 1952. a., «Sädeme» kolh., Paide raj.

EMA Miira, raudjas T mära ISA 1607 TA Usar

154; 160; 182; 20,75; I; 5; 5; 5; —; —; 10. IX 1955. a.
1954. a. Koerus noorhobuste näitusel II auhind;
1955. a. Järva-Jaanis noorhobuste näitusel I auhind.

7103 TB HALTI

«Tuleviku» kolh., Paide raj. Raudjas, 18. V 1952. a., «Tuleviku» kolh., Paide raj.

EMA Harmi, T mära ISA 1906 TB Haksur
EE T mära
EI 1144 TB Hindus

150; 153; 180; 19; II; 5; 4; 5; 9; —; 10. IX 1955. a.
1954. a. Järva-Jaanis noorhobuste näitusel III auhind;
1955. a. Järva-Jaanis noorhobuste näitusel II auhind.
9. IX 1955. a. Järva-Jaanis veo- ja sõiduvõistlustel IX koht:
2000 m veo aeg 17.01,0;
2000 m sõidu aeg 6.37,1;
kaugusveos 270 m.
1957. a. Järva-Jaanis veo- ja sõiduvõistlustel:
2000 m veo aeg 15.07,2;
2000 m sõidu aeg 5.24,8;
kaugusveos 382 m.
1958. a. Järva-Jaanis veo- ja sõiduvõistlustel X—XI koht:
2000 m veo aeg 18.42,4;
2000 m sõidu aeg 5.51,4.

7105 TB TÄHE

Paala kolh., Viljandi raj. Raudjas, 27. V 1952. a., Paala kolh., Viljandi raj.

EMA 15694 TB Milda ISA 1415 TA Tiitur

154; 164; 186; 20; I; 7; 6; 7; —; —; 19. IX 1955. a.
1954. a. Suure-Jaanis noorhobuste näitusel I auhind;
1955. a. Suure-Jaanis noorhobuste näitusel I auhind.

7107 TB TEDI

Paala kolh., Viljandi raj. Kõrb, 6. V 1952. a., Paala kolh., Viljandi raj.

EMA 4692 TB Anu ISA 1415 TA Tiitur

152; 162; 182; 20,5; I; 5; 5; 5; —; —; 20. IX 1955. a.
1954. a. Suure-Jaanis noorhobuste näitusel I auhind;
1955. a. Suure-Jaanis noorhobuste näitusel II auhind.

7109 TB TELLA

Paala kolh., Viljandi raj. Raudjas, 3. IV 1952. a., Paala kolh., Viljandi raj.

EMA Viia, raudjas T mära ISA 1415 TA Tiitur

150; 158; 185; 19,5; I; 5; 5; 6; —; —; 19. IX 1955. a.
1961. a. raudjas täkk 5363 T Hunno. Isa 1695 TA Haigur.
1954. a. Suure-Jaanis noorhobuste näitusel II auhind;
1955. a. Suure-Jaanis noorhobuste näitusel II auhind.

7111 TB TIIU

Paala kolh., Viljandi raj. Raudjas, 2. V 1952. a., Paala kolh., Viljandi raj.

EMA 15692 TB Massa ISA 1415 TA Tiitur

152; 156; 185; 21; I; 6; 6,5; 6; —; —; 19. IX 1955. a.
1954. a. Suure-Jaanis noorhobuste näitusel I auhind;
1955. a. Suure-Jaanis noorhobuste näitusel II auhind.

7113 TB HALLI

«Komnoore» kolh., Tartu raj. Punaraudjas, 4. VI 1951. a., «Komnoore» kolh., Tartu raj.

EMA Jutta, T mära ISA 1451 TA Hinno
EE Kindlaks määramata
EI 947 TA Jukk

154; 157; 182; 20; I; 5; 5; 5; —; —; 25. IX 1955. a.
1953. a. Elvas noorhobuste näitusel I auhind.

7115 TB MALLE

«Komnoore» kolh., Tartu raj. Kõrb, 5. IV 1951. a., «Komnoore» kolh., Tartu raj.

EMA Hali, hall T mära ISA 949 TA Miks

153; 175; 192; 19,75; II; 5; 5; 4; —; —; 25. IX 1955. a.
1953. a. Elvas noorhobuste näitusel II auhind.

7117 TB TIRBA

«Komnoore» kolh., Tartu raj. Kõrb, 20. V 1952. a., «Komnoore» kolh., Tartu raj.

EMA Elmu, T mära ISA 3668 TB Tabak

149; 153; 179; 19,5; II; 4; 3; 5; —; —; 25. IX 1955. a.
1955. a. Elvas noorhobuste näitusel III auhind.

7119 TB LOOTUS

«Koidula» kolh., Viljandi raj. Punaraudjas, 11. V 1949. a., «Koidula» kolh., Viljandi raj.

EMA 14006 TB Hesti ISA 649 TA Loots

160; 167; 182; 20,5; I; 6; 5; 5; 5; 5; 16. IX 1955. a.
1955. a. Viljandis veo- ja sõiduvõistlustel III koht:
2000 m veo aeg 17.26,0;
2000 m sõidu aeg 6.17,7;
kaugusveos 187 m.

7121 TB LIKI

«Estonia» kolh., Jõgeva raj. Heleraudjas, 1. V 1950. a., «Estonia» kolh., Jõgeva raj.

EMA 13458 TB Vilga ISA 1021 TA Lembo

157; 163; 194; 21; I; 6; 6; 6; 4; —; 10. IX 1955. a.
11. IV 1954. a. punaraudjas mära 9227 TB Urmik. Isa 2962 TB Uiko;
18. IV 1956. a. punaraudjas mära 11363 T Homi. Isa 1906 TB Haksur.
11. IX 1955. a. Jõgeval veo- ja sõiduvõistlustel XIII koht:
2000 m veo aeg 19.45,0;
2000 m sõidu aeg 7.20,3;
kaugusveos 149 m.

7123 TB HELLE

Heidemanni-nim. kolh., Jõgeva raj. Raudjas, 1952. a., Heidemanni-nim. kolh., Jõgeva raj.

EMA Helga, T mära ISA 3652 TB Hoki

154; 159; 183; 19; II; 4; 4; 4; —; —; 11. IX 1955. a.

7125 TB LOKI

«Estonia» kolh., Jõgeva raj. Raudjas, 11. III 1952. a., «Estonia» kolh., Jõgeva raj.

EMA Maini, T mära ISA 1641 TA Landur

149; 155; 178; 20; II; 4; 3,5; 5; —; —; 12. IX 1952. a.
2. V 1957. a. tumeraudjas mära 12333 T Hermi. Isa 1906 TB Haksur.
1955. a. Jõgeval noorhobuste näitusel II auhind.

7127 TB LONNY

«Estonia» kolh., Jõgeva raj. Must, 15. III 1952. a., «Estonia» kolh., Jõgeva raj.

EMA Meeri, T mära ISA 1641 TA Landur

148; 157; 179; 19; II; 4; 3; 4; —; —; 12. IX 1955. a.
1955. a. Jõgeval noorhobuste näitusel III auhind.

7129 TB ULLE

Jakobsoni-nim. kolh., Jõgeva raj. Kõrb, 12. V 1951. a., Jakobsoni-nim. kolh., Jõgeva raj.

EMA 12000 TB Tipsi ISA 1125 TA Ullar

153; 154; 180; 20; II; 5; 3,5; 4; —; —; 12. IX 1955. a.

7131 TB ULLI

«Bolševiku» kolh., Jõgeva raj. Tumeraudjas, 19. III 1952. a., «Bolševiku» kolh., Jõgeva raj.

EMA 17234 TB Hermi ISA 2962 TB Uiko

151; 150; 188; 19; I; 6; 5; 5; —; —; 12. IX 1955. a.
1955. a. Jõgeval noorhobuste näitusel II auhind.

7133 TB HEKA

Lillevere-nim. kolh., Jõgeva raj. Tumekõrb, 26. IV 1952. a., Lillevere-nim. kolh., Jõgeva raj.

EMA Alli, T māra ISA 2530 TB Heksur

149; 163; 186; 19,5; I; 5; 5; 6; —; —; 13. IX 1955. a.
1955. a. Põltsamaal noorhobuste näitusel II auhind.

7135 TB HALDI

Lillevere-nim. kolh., Jõgeva raj. Punaraudjas, 17. V 1952. a., Lillevere-nim. kolh., Jõgeva raj.

EMA Gelmo, kõrb T māra ISA 2530 TB Heksur
EE Maara, T māra
EI 240 T Grant

148,5; 157; 180; 19,75; II; 7; 3; 6; —; —; 13. IX 1955. a.
1955. a. Põltsamaal noorhobuste näitusel II auhind.

7137 TB HELGI

Lillevere-nim. kolh., Jõgeva raj. Kõrb, 3. V 1951. a., Lillevere-nim. kolh., Jõgeva raj.

EMA Hangi, T māra ISA 2530 TB Heksur

150; 157; 182; 19,5; II; 6; 4; 5; —; —; 13. IX 1955. a.

7139 TB LALLI

Lillevere-nim. kolh., Jõgeva raj. Kõrb, 22. III 1952. a., Lillevere-nim. kolh., Jõgeva raj.

EMA Betti, T māra ISA 1021 TA Lembo

151; 163; 182; 20; I; 7; 5,5; 5; —; —; 13. IX 1955. a.
1954. a. Põltsamaal noorhobuste näitusel II auhind;
1955. a. Põltsamaal noorhobuste näitusel II auhind.

7141 TB LOTTE

Lillevere-nim. kolh., Jõgeva raj. Kõrb, 11. V 1952. a., Lillevere-nim. kolh., Jõgeva raj.

EMA Tonki, kõrb T māra ISA 1021 TA Lembo
EE Maara, T māra
EI 1091 TA Talklas

156; 166; 188; 20,75; I; 7; 7; 5; —; —; 13. IX 1955. a.
1955. a. Põltsamaal noorhobuste näitusel II auhind.

7143 TB LEEDI

Lillevere-nim. kolh., Jõgeva raj. Raudjas, 21. IV 1952. a., Lillevere-nim. kolh., Jõgeva raj.

EMA 5603 TB Viiu ISA 1021 TA Lembo

156; 167; 186; 21; I; 8; 8; 5; —; —; 13. IX 1955. a.
18. VI 1957. a. punaraudjas mära 12129 T Laida. Isa 3270 TB Leidus;
24. V 1958. a. punaraudjas mära 12605 T Toora. Isa 1491 TA Taki.
1954. a. Põltsamaal noorhobuste näitusel II auhind;
1955. a. Põltsamaal noorhobuste näitusel I auhind.

7145 TB LUTT

Lillevere-nim. kolh., Jõgeva raj. Hall, 13. IV 1951. a., Lillevere-nim. kolh., Jõgeva raj.

EMA Hilma, kõrb T mära ISA 1021 TA Lembo
EE Hall T mära
EI 315 T Harley

150; 163; 184; 19,75; I; 8; 5; 5; —; —; 13. IX 1955. a.

7147 TB LENNI

Lenini-nim. kolh., Jõgeva raj. Raudjas, 5. V 1951. a., Lenini-nim. kolh., Jõgeva raj.

EMA 4227 TA Tillu ISA 1021 TA Lembo

149; 156; 182; 20; II; 7; 3,5; 6; —; —; 13. IX 1955. a.

7149 TB UULA

Oorgu kolh., Viljandi raj. Raudjas, 8. V 1952. a., Oorgu kolh., Viljandi raj.

EMA 20240 TB Aura ISA 1397 TA Uku

160; 169; 188; 20,75; I; 6; 7; 6; 5; —; 15. IX 1955. a.
1953. a. Kolga-Jaanis noorhobuste näitusel I auhind;
1954. a. Kolga-Jaanis noorhobuste näitusel I auhind;
1955. a. Kolga-Jaanis noorhobuste näitusel I auhind.
14. IX 1955. a. Kolga-Jaanis veo- ja sõiduvõistlustel IV koht:
2000 m veo aeg 18.19,3;
2000 m sõidu aeg 5.55,5;
kaugusveos 383 m.

7151 TB ULVI

Oorgu kolh., Viljandi raj. Raudjas, 7. III 1952. a., Oorgu kolh., Viljandi raj.

EMA 1846 TB Noora ISA 1397 TA Uku

159; 164; 184; 21,25; I; 6; 7,5; 5; 5; —; 15. IX 1955. a.
30. IV 1960. a. raudjas mära 12927 T Utti. Isa 2369 TB Uhask.
1954. a. Kolga-Jaanis noorhobuste näitusel I auhind;
1955. a. Kolga-Jaanis noorhobuste näitusel I auhind.
14. IX 1955. a. Kolga-Jaanis veo- ja sõiduvõistlustel XII koht:
2000 m veo aeg 19.41,0;
2000 m sõidu aeg 6.12,5;
kaugusveos 374 m.

7153 TB ULMA

Oorgu kolh., Viljandi raj. Raudjas, 19. IV 1952. a., Oorgu kolh., Viljandi raj.

EMA 2131 TA Kati ISA 1397 TA Uku

159; 164; 186; 21; I; 6; 7,5; 6; 5; —; 15. IX 1955. a.
1953. a. Kolga-Jaanis noorhobuste näitusel I auhind;
1954. a. Kolga-Jaanis noorhobuste näitusel I auhind;
1955. a. Kolga-Jaanis noorhobuste näitusel I auhind.
14. IX 1955. a. Kolga-Jaanis veo- ja sõiduvõistlustel X koht:
2000 m veo aeg 19.09,8;
2000 m sõidu aeg 6.32,1;
kaugusveos 392 m.
18. XI 1957. a. Kolga-Jaanis veo- ja sõiduvõistlustel:
2000 m veo aeg 18.28,0;
2000 m sõidu aeg 6.22,0;
kaugusveos 425 m.

7155 TA MATU

«Võidu» kolh., Jõgeva raj. Punaraudjas, 1946. a., Jõgeva raj.

EMA Miida, T māra ISA 923 TA Udu

155; 160; 190; 19; II; 4; 3; 4; —; —; 17. VIII 1955. a.
1951. a. raudjas täkk Herk. Isa 2852 TB Harmin.

7157 TA URVE

«Võidu» kolh., Jõgeva raj. Raudjas, 2. VI 1945. a., Paide raj.

EMA 3417 TA Hahta ISA 923 TA Udu

150; 156; 190; 20,5; II; 4, 4; 4; —; —; 17. VIII 1955. a.

7159 TB VIIRE

«Võidu» kolh., Jõgeva raj. Kõrb, 27. IV 1952. a., «Võidu» kolh., Jõgeva raj.

EMA 13760 TB Haali ISA 2764 TB Veskur

148; 153; 180; 20; II; 7; 3,5; 4; —; —; 17. VIII 1955. a.

7161 TB HELDE

ETKVL-i Põltsamaa Põllumajanduskombinaat, Jõgeva raj. Punaraudjas, 24. VI 1952. a., ETKVL-i Põltsamaa Põllumajanduskombinaadis, Jõgeva raj.

EMA Aime, T māra ISA 2530 TB Heksur

156; 163; 182; 21; I; 7; 6,5; 7; —; —; 13. IX 1955. a.
1954. a. Põltsamaal noorhobuste näitusel I auhind;
1955. a. Põltsamaal noorhobuste näitusel I auhind.

7163 TB HEKI

Lillevere-nim. kolh., Jõgeva raj. Raudjas, 10. IV 1952. a., Lillevere-nim. kolh., Jõgeva raj.

EMA 9616 TB Hesta ISA 2530 TB Heksur

153; 161; 182; 20; I; 7; 6; 6; —; —; 13. IX 1955. a.
1955. a. Põltsamaal noorhobuste näitusel II auhind.

7165 TB LEEDI

«Arengu» kolh., Jõgeva raj. Raudjas, 4. IV 1951. a., «Arengu» kolh., Jõgeva raj.

EMA Irma, T mära ISA 1021 TA Lembo

153; 155; 180; 20,5; II; 6; 3,5; 5; —; —; 13. IX 1955. a.

7167 TB URMA

«Edasi» kolh., Jõgeva raj. Raudjas, 27. VI 1949. a., «Edasi» kolh., Jõgeva raj.

EMA 2030 TB Aari ISA 1049 TA Ukkur

150; 159; 180; 19; II; 6; 3; 5; —; —; 13. IX 1955. a.

7169 TB ULDI

«Edasi» kolh., Jõgeva raj. Punaraudjas, 20. VI 1950. a., «Edasi» kolh., Jõgeva raj.

EMA 4894 TB Keta ISA 1051 TA Umpar

162; 169; 190; 21; I; 7; 8; 5; 9; —; 13. IX 1955. a.
18. IX 1955. a. Suure-Jaanis veo- ja sõiduvõistlustel III koht:
2000 m veo aeg 14.12,2;
2000 m sõidu aeg 6.25,0;
kaugusveos 398 m.
30. IX 1955. a. Viljandis veo- ja sõiduvõistlustel II—III koht:
2000 m veo aeg 15.30,2;
2000 m sõidu aeg 5.27,0;
kaugusveos 375 m.

7171 TB UUDE

«Edasi» kolh., Jõgeva raj. Raudjas, 25. IV 1950. a., «Edasi» kolh., Jõgeva raj.

EMA 3861 TA Valmi ISA 1051 TA Umpar

151; 161; 186; 20,5; I; 6; 5; 5; —; —; 13. IX 1955. a.

7173 TB URVE

«Edasi» kolh., Jõgeva raj. Kõrb, 1. V 1952. a., «Edasi» kolh., Jõgeva raj.

EMA 13124 TB Holla ISA 1051 TB Umpar

150; 156; 179; 19; II; 5; 3,5; 5; —; —; 13. IX 1955. a.

7175 TB UMPA

«Edasi» kolh., Jõgeva raj. Raudjas, 18. V 1950. a., «Edasi» kolh., Jõgeva raj.

EMA 4041 TA Urbi ISA 1051 TA Umpar

154; 160; 186; 20,7; I; 6; 7; 5; —; —; 13. IX 1955. a.

7177 TB VIIVE

«Edasi» kolh., Jõgeva raj. Punane, 5. V 1952. a., «Edasi» kolh., Jõgeva raj.

EMA 17794 TB Naida ISA 3408 TB Viru

150; 153; 180; 20; I; 5; 5; 5; —; —; 13. IX 1955. a.
1954. a. Lustiveres noorhobuste näitusel II auhind;
1955. a. Lustiveres noorhobuste näitusel II auhind.

7179 TB LEILI

«Edasi» kolh., Jõgeva raj. Raudjas, 19. V 1952. a., «Edasi» kolh., Jõgeva raj.

EMA 16790 TB Urve ISA 3416 TB Lembi

152; 156; 182; 19,5; I; 5; 6; 6; —; —; 13. IX 1955. a.
1955. a. Lustiveres noorhobuste näitusel II auhind.

7181 TB LELLI

«Edasi» kolh., Jõgeva raj. Raudjas, 4. V 1952. a., «Edasi» kolh., Jõgeva raj.

EMA 2524 TB Hella ISA 3616 TB Lembor

149; 156; 182; 20,5; I; 5; 5; 5; 7; —; 13. IX 1955. a.
17. IV 1960. a. raudjas mära 13009 T Hopa. Isa 3951 TB Helmes.
1954. a. Lustiveres noorhobuste näitusel I auhind.
21. VII 1956. a. Toris maksimaalsetel jõudluskatsetel XXI koht, vedas koormat raskusega 12000 kg.
17. XI 1957. a. Põltsamaal veo- ja sõiduvõistlustel:
2000 m veo aeg 17.41,4;
2000 m sõidu aeg 5.55,0;
kaugusveos 385 m.

7183 TA USIN

«Koidu» kolh., Jõgeva raj. Must, 30. III 1952. a., «Koidu» kolh., Jõgeva raj.

EMA 5813 TB Unoora ISA 1425 TA Umor

156; 164; 192; 21; I; 6; 6; 5; —; —; 13. IX 1955. a.
1953. a. Põltsamaal noorhobuste näitusel II auhind;
1954. a. Lustiveres noorhobuste näitusel II auhind;
1955. a. Lustiveres noorhobuste näitusel I auhind.

7185 TB UMBI

«Komsomoli» kolh., Viljandi raj. Punane, 7. V 1951. a., «Komsomoli» kolh., Viljandi raj.

EMA 14538 TB Umba ISA 2612 TB Ulan

155; 163; 186; 20; I; 6; 6; 5; —; —; 15. IV 1955. a.
1953. a. Kolga-Jaanis noorhobuste näitusel I auhind.

7187 TB URVE

«Komsomoli» kolh., Viljandi raj. Punaraudjas, 11. V 1951. a., «Komsomoli» kolh., Viljandi raj.

EMA Lillu, T mära ISA 2612 TB Ulan

152; 154; 180; 19; II; 4; 3; 4; —; —; 15. IX 1955. a.

7189 TB LEESI

Soosaare kolh., Viljandi raj. Punaraudjas, 21. IV 1952. a., Soosaare kolh., Viljandi raj.

EMA 15748 TB Ulda ISA 3330 TB Leek

154; 165; 184; 21; I; 5; 7,5; 6; 5; —; 15. IX 1955. a.
1954. a. Kolga-Jaanis noorhobuste näitusel II auhind;
1955. a. Kolga-Jaanis noorhobuste näitusel II auhind.
1957. a. Kolga-Jaanis veo- ja sõiduvõistlustel:
2000 m veo aeg 18.28,0;
2000 m sõidu aeg 6.04,3;
kaugusveos 425 m.

7191 TB HELME

Uusna sovh., Viljandi raj. Raudjas, 15. IV 1952. a., Uusna sovh., Viljandi raj.

EMA Salme, T mära ISA 1343 TA Heldus

148; 154; 186; 20; II; 5; 4; 7; —; —; 11. X 1955. a.
1954. a. Uusna sovh., Viljandi raj. noorhobuste näitusel I auhind;
1955. a. Uusna sovh., Viljandi raj. noorhobuste näitusel I auhind.

7193 TB URME

Uusna sovh., Viljandi raj. Raudjas, 13. IV 1952. a., Uusna sovh., Viljandi raj.

EMA 13152 TB Halge ISA 2728 TB Urbas

155; 160; 190; 19,75; I; 8; 7; 6; —; —; 11. X 1955. a.
1954. a. Uusna sovh., Viljandi raj. noorhobuste näitusel I auhind;
1955. a. Uusna sovh., Viljandi raj. noorhobuste näitusel I auhind.

7195 TB UKI

Viljandi raj. Helevõik, 3. IV 1955. a., «Tee Kommunismile» kolh., Viljandi raj.

EMA 17716 TB Hella ISA 1269 TA Ulbur

150; 155; 181; 19,25; II; 5; 3; 4; —; —; 22. VIII 1955. a.

7197 TB UHTI

«Tuleviku» kolh., Viljandi raj. Punaraudjas, 5. VI 1951. a., «Tuleviku» kolh., Viljandi raj.

EMA 19328 TB Silvi ISA 2628 TB Uki

153; 157; 181; 20,25; I; 6; 5; 6; —; —; 8. VIII 1955. a.
1952. a. Viljandis noorhobuste näitusel II auhind.

7199 TB URME

«Tuleviku» kolh., Viljandi raj. Kõrb, 24. VI 1951. a., «Tuleviku» kolh., Viljandi raj.

EMA 19332 TB Maara ISA 2628 TB Uki

150; 156; 183; 20; I; 5; 5; 5; —; —; 8. VIII 1955. a.

7201 TB JUTA

«Tuleviku» kolh., Viljandi raj. Punaraudjas, 1946. a., Viljandi raj.

EMA 19330 TB Aada ISA 1910 TB Hindus

157; 160; 185; 20; II; 4; 6; 4; —; —; 8. VIII 1955. a.
18. IV 1952. a. raudjas mära 8043 TB Urvet. Isa 2628 TB Uki.

7203 TB TAARA

Ammuta kolh., Paide raj. Raudjas, 17. V 1949. a., Ammuta kolh., Paide raj.

EMA 13418 TB Tella ISA 1415 TA Tiitur

152; 161; 188; 20; I; 6; 5; 5; 5; —; 29. X 1955. a.
29. X 1955. a. Järva-Jaanis veo- ja sõiduvõistlustel II koht:
2000 m veo aeg 17.36,4;
2000 m sõidu aeg 6.00,0;
kaugusveos 403 m.

7205 TB LIISU

Võhma sovh., Paide raj. Punaraudjas, 10. IV 1951. a., Võhma sovh., Paide raj.

EMA 17080 TB Lemmi ISA 1441 TA Lord

150; 161; 180; 21; II; 5; 3,5; 5; —; —; 19. IX 1955. a.

7207 TB LUISE

Võhma sovh., Paide raj. Kõrb, 10. IV 1951. a., Paide raj.

EMA Keri, kõrb T mära ISA 1441 TA Lord

150; 154; 184; 21,5; II; 4; 5; 5; —; —; 19. IX 1955. a.

7209 TB LOIDI

Võhma sovh., Paide raj. Mustjaskimmel, 13. VI 1951. a., Paide raj.

EMA Tiia, hall T mära ISA 1441 TA Lord

155; 160; 182; 20; II; 4; 5; 4; —; —; 19. IX 1955. a.

7211 TB LOONA

Võhma sovh., Paide raj. Kõrb, 4. IV 1951. a., Paide raj.

EMA Malli, T mära ISA 1441 TA Lord
EE T mära
EI 581 TA Moki-Annok

152; 162; 185; 20; I; 5; 6; 6; —; —; 19. IX 1955. a.

7213 TB LONNI

Võhma sovh., Paide raj. Kõrb, 14. VI 1951. a., Paide raj.

EMA 4766 TB Lindik ISA 1441 TA Lord

152; 158; 183; 19,75; II; 5; 5; 4; —; —; 19. IX 1955. a.

7215 TB UNTI

Kirovi-nim. kolh., Paide raj. Punaraudjas, 13. V 1951. a., Paide raj.

EMA 15182 TB Manna ISA 1183 TA Uksu

150; 156; 182; 19,75; I; 6; 5; 5; —; —; 8. IX 1955. a.

7217 TB SIIRI

Võhma sovh., Paide raj. Hahkmust, 6. V 1950. a., Paide raj.

EMA Kati, T mära ISA 901 TA Sasku
EE Raudjas T mära
EI 395 T Kett

156; 158; 188; 20; I; 5; 6; 6; —; —; 19. IX 1955. a.

7219 TB TOTI

Võhma sovh., Paide raj. Must, 20. VI 1950. a., Võhma sovh., Paide raj.

EMA Simmi, T mära ISA 1555 TA Tuljak
EE T mära
EI 901 TA Sasku

155; 163; 193; 20,5; I; 5; 7; 6; —; —; 19. IX 1955. a.

7221 TB ULDA

«Ühisjõu» kolh., Viljandi raj. Hall, 12. V 1951. a., «Ühisjõu» kolh., Viljandi raj.

EMA 12464 TB Alja ISA 1269 TA Ulbur

150; 154; 185; 20; I; 6; 5; 5; —; —; 17. IX 1955. a.
1952. a. Viljandis noorhobuste näitusel III auhind.

7223 TB URMA

Olustvere sovh., Viljandi raj. Punaraudjas, 5. V 1952. a., Olustvere sovh., Viljandi raj.

EMA 13662 TB Haldi ISA 3092 TB Uhti

149; 162; 182; 21; II; 6; 4; 6; 5; —; 19. IX 1955. a.
18. IX 1955. a. Kõos veo- ja sõiduvõistlustel VIII koht:
2000 m veo aeg 19.00,0;
2000 m sõidu aeg 6.48,0;
kaugusveos 209 m.

7225 TB ULDAS

«Kalevipoja» kolh., Viljandi raj. Punaraudjas, 5. VII 1950. a., «Kalevipoja» kolh., Viljandi raj.

EMA 4664 TB Aali ISA 1185 TB Uuras

149; 159; 182; 20; II; 5; 3; 5; —; —; 19. IX 1955. a.

7227 TB LEENU

Võhma sovh., Paide raj. Must, 10. V 1951. a., Võhma sovh., Paide raj.

EMA Saima, T mära ISA 1441 TA Lord
EE Tella, kõrb T mära
EI 901 TA Sasku

150; 160; 186; 20; I; 5; 5; 6; —; —; 19. IX 1955. a.

7229 TB TIKSI

Paeküla kolh., Rapla raj. Valge, 10. V 1945. a., Rapla raj.

EMA Manna, hall T mära ISA 1033 TA Tannur
EE Hall T mära
EI 610 TB Maksu

155; 158; 200; 20; I; 5; 7,5; 6; 5; —; 20. X 1955. a.
20. X 1955. a. Märjamaal veo- ja sõiduvõistlustel V koht:
2000 m veo aeg 16.50,0;
2000 m sõidu aeg 6.20,0;
kaugusveos 424 m.
1956. a. Vigalas veo- ja sõiduvõistlustel IV—V koht:
2000 m veo aeg 17.36,9;
2000 m sõidu aeg 6.22,0;
kaugusveos 177 m.

7231 TB HELE

Tammsaare-nim. kolh., Põlva raj. Tumekõrb, 8. III 1952. a., Tammsaare-nim. kolh., Põlva raj.

EMA Katre, T mära ISA 2389 TB Huki

156; 159; 180; 19,5; II; 4; 4; 4; —; —; 27. IX 1955. a.
27. IX 1955. a. Põlvas noorhobuste näitusel III auhind.

7233 TB UGO

«Külvaja» kolh., Põlva raj. Punakimmel, 4. VII 1952. a., «Külvaja» kolh., Põlva raj.

EMA Elsa, T māra ISA 2734 TB Uldar

147; 152; 177; 18,75; II; 4; 3; 4; —; —; 27. IX 1955. a.
1955. a. Põlvas noorhobuste näitusel II auhind.

7235 TB HUIDA

«Külvaja» kolh., Põlva raj. Hall, 4. VII 1952. a., «Külvaja» kolh., Põlva raj.

EMA Silva, T māra ISA 2124 TB Hetk
EE T māra
EI 2734 TB Uldar

149; 157; 177; 18,5; II; 4; 3; 5; —; —; 27. IX 1955. a.
1955. a. Põlvas noorhobuste näitusel III auhind.

7237 TB HERMI

Partisan Lembitu nim. kolh., Põlva raj. Kõrb, 1952. a., Partisan Lembitu nim. kolh., Põlva raj.

EMA Mants, T māra ISA 399 TA Hommik

152; 162; 181; 20,5; I; 5; 6; 5; —; —; 27. IX 1955. a.
1953. a. Põlvas noorhobuste näitusel I auhind;
1954. a. Põlvas noorhobuste näitusel I auhind.

7239 TB SAALE

Kalinini-nim. kolh., Põlva raj. Punaraudjas, 18. III 1952. a., Kalinini-nim. kolh., Põlva raj.

EMA 10642 TB Gaie ISA 1535 TA Selgur

161; 166; 189; 19,75; II; 5; 4; 4; —; —; 27. IX 1955. a.
1955. a. Põlvas noorhobuste näitusel III auhind.

7241 TB TEESI

«Edasi» kolh., Tartu raj. Hall, 20. IV 1952. a., «Edasi» kolh., Tartu raj.

EMA Juta, T māra ISA 3668 TB Tabak

157; 158; 184; 19,75; II; 4; 6; 4; —; —; 25. IX 1955. a.
1955. a. Elvas noorhobuste näitusel III auhind.

7243 TB HERTA

«Edasi» kolh., Tartu raj. Punaraudjas, 21. IV 1952. a., «Edasi» kolh., Tartu raj.

EMA Maiko, T māra ISA 1451 TA Hinno

150; 157; 178; 20,25; II; 4; 3; 4; —; —; 25. IX 1955. a.
1955. a. Elvas noorhobuste näitusel III auhind.

7245 TB UUDE

Uula sovh., Tartu raj. Punaraudjas, 8. V 1952. a., Uula sovh., Tartu raj.

EMA 4087 TA Urve ISA 1169 TA Uljar

154; 161; 184; 20; II; 5; 7; 3; —; —; 25. IX 1955. a.
1955. a. Elvas noorhobuste näitusel I auhind.

7247 TB URVA

Uula sovh., Tartu raj. Raudjas, 20. IV 1952. a., Uula sovh., Tartu raj.

EMA 15022 TB Hurla ISA 1169 TA Uljar

154; 157; 183; 19,5; II; 5; 5; 4; —; —; 25. IX 1955. a.
1955. a. Elvas noorhobuste näitusel II auhind.

7249 TB UULI

Puhja kolh., Tartu raj. Tumeraudjas, 30. IV 1952. a., Puhja kolh., Tartu raj.

EMA Hare, Tartu raj. TR nr. 95 ISA 1125 TA Ullar

154; 163; 190; 20,5; I; 6; 6; 5; —; —; 25. IX 1955. a.
1954. a. Elvas noorhobuste näitusel II auhind;
1955. a. Elvas noorhobuste näitusel II auhind.

7251 TB HINGA

Valga raj. Punaraudjas, 2. V 1948. a., Valga raj.

EMA 14904 TB Harka ISA 1301 TA Hinktor

152; 162; 186; 20; I; 5; 6; 5; —; —; 23. IX 1955. a.

7253 TB AISSA

Ljahhovi-nim. kolh., Valga raj. Punane, 20. III 1953. a., Valga raj.

EMA Valli, T mära ISA 2798 TB Ardo

148; 150; 177; 20; II; 5; 3; 4; —; —; 23. IX 1955. a.
1955. a. Tõrvas noorhobuste näitusel II auhind.

7255 TB UDU

Tõrva sovh., Valga raj. Raudjas, 12. VI 1951. a., Tõrva sovh., Valga raj.

EMA Irma, kõrb T mära ISA 2448 TB Usin

148; 156; 182; 20; II; 5; 3; 4; —; —; 23. IX 1955. a.

7257 TB UHKI

Ljahhovi-nim. kolh., Valga raj. Punaraudjas, 2. IV 1952. a., Ljahhovi-nim. kolh., Valga raj.

EMA 12250 TB Aie ISA 3544 TB Uhkur

157; 162; 186; 20,5; II; 5; 6; 4; —; —; 23. IX 1955. a.
1955. a. Tõrvas noorhobuste näitusel II auhind.

7259 TB UVE

«Üksmeele» kolh., Valga raj. Punaraudjas, 18. III 1951. a., «Üksmeele» kolh., Valga raj.

EMA 12252 TB Aili ISA 2402 TB Ukkar

150; 165; 186; 20; I; 6; 6; 6; —; —; 23. IX 1955. a.

7261 TB ULLA

Helme Lastekodu abimajand, Valga raj. Kõrb, 9. V 1951. a., Valga raj.

EMA Tella, kõrb T mära ISA 2448 TB Usin

155; 167; 190; 19; II; 5; 3; 4; —; —; 23. IX 1955. a.

7263 TB AASI

Kingissepa-nim. kolh., Tartu raj. Kõrb, 1. IV 1951. a., Kingissepa-nim. kolh., Tartu raj.

EMA 8374 TB Halsi ISA 2334 TB Autor

151; 156; 196; 19,5; I; 5; 5; 6; 2; —; 28. X 1955. a.

7265 TB KAJU

«Lembitu» kolh., Põlva raj. Must, 1952. a., «Lembitu» kolh., Põlva raj.

EMA Leek, T mära ISA 2952 TB Keks

152; 159; 193; 20,5; II; 4; 6; 5; —; —; 28. X 1955. a.

7267 TB KAI

«Lembitu» kolh., Põlva raj. Tumekõrb, 1952. a., «Lembitu» kolh., Põlva raj.

EMA Mants, T mära ISA 2952 TB Keks

156; 159; 185; 19,75; II; 4; 4; 5; 2; —; 28. X 1955. a.

7269 TB KIRKI

NLKP XXII Kongressi nim. kolh., Põlva raj. Kõrb, 3. V 1951. a., NLKP XXII Kongressi nim. kolh., Põlva raj.

EMA Palma, T mära ISA 2952 TB Keks

153; 162; 187; 20,5; II; 4; 6; 6; —; —; 28. X 1955. a.

7271 TB HIVI

NLKP XXII Kongressi nim. kolh., Põlva raj. Raudjas, 28. III 1952. a., NLKP XXII Kongressi nim. kolh., Põlva raj.

EMA 10256 TB Kiki ISA 2732 TB Herbi

160; 172; 195; 21; I; 5; 7; 5; 2; —; 28. X 1955. a.

7273 TB KAI

NLKP XXII Kongressi nim. kolh., Põlva raj. Raudjas, 20. IV 1951. a., NLKP XXII Kongressi nim. kolh., Põlva raj.

EMA 14150 TB Tegla ISA 2952 TB Keks

150; 153; 179; 19,5; II; 5; 4; 5; —; —; 28. X 1955. a.

7275 TB HALI

NLKP XXII Kongressi nim. kolh., Põlva raj. Raudjas, 5. IV 1952. a., NLKP XXII Kongressi nim. kolh., Põlva raj.

EMA Telfi, T mära ISA 2732 TB Herbi
EE 7578 TB Moik
EI 306 T Tõnu

155; 166; 184; 19,5; II; 6; 5; 4; 2; —; 28. X 1955. a.

7279 TB VÄLE

NLKP XXII Kongressi nim. kolh., Põlva raj. Raudjas, 7. IV 1950. a., NLKP XXII Kongressi nim. kolh., Põlva raj.

EMA 10256 TB Kiki ISA 1557 TA Vilu

151; 158; 180; 19,5; I; 6; 5; 5; —; —; 28. X 1955. a.

7281 TB VILMA

Räpina sovh., Põlva raj. Raudjas, 20. IV 1952. a., Räpina sovh., Põlva raj.

EMA 15578 TB Ulla ISA 1557 TA Vilu

152; 155; 187; 19,5; I; 6; 5; 6; 2; —; 28. X 1955. a.

7283 TB GAUDEMEA

«Rahu» kolh., Põlva raj. Kõrb, 1951. a., «Rahu» kolh., Põlva raj.

EMA 6556 TB Viiu ISA 1944 TB Gaurdam

152; 158; 180; 20,5; I; 5; 5; 5; 2; —; 29. X 1955. a.

7285 TB HAIA

Tammsaare nim. kolh., Põlva raj. Raudjas, 17. II 1952. a., Tammsaare nim. kolh., Põlva raj.

EMA Malla, T mära ISA 399 TA Hommik

153; 164; 184; 21; II; 4; 6; 4; 2; —; 29. X 1955. a.
1955. a. Põlvas noorhobuste näitusel II auhind.

7287 TB VILME

NLKP XXII Kongressi nim. kolh., Põlva raj. Kõrb, 15. VI 1951. a., NLKP XXII Kongressi nim. kolh., Põlva raj.

EMA Maara, T mära ISA 2944 TB Vodilm

150; 153; 190; 20; I; 5; 6; 5; —; —; 29. X 1955. a.

7289 TB VALLI

NLKP XXII Kongressi nim. kolh., Põlva raj. Kõrb, 20. V 1950. a., NLKP XXII Kongressi nim. kolh., Põlva raj.

EMA 10234 TB Girda ISA 2944 TB Vodilm

150; 160; 183; 19,5; II; 6; 4; 5; —; —; 29. X 1955. a.

7291 TB TRIINU

NLKP XXII Kongressi nim. kolh., Põlva raj. Raudjas, 10. V 1951. a., NLKP XXII Kongressi nim. kolh., Põlva raj.

EMA 7544 TB Nalku ISA 1405 TA Tallipoiss

151; 154; 182; 20; I; 5; 5,5; 6; —; —; 29. X 1955. a.

7293 TB MAKI

Vilde-nim. kolh., Põlva raj. Kõrb, 1951. a., Vilde-nim. kolh., Põlva raj.

EMA Tella, T mära ISA 1948 TB Maurik

153; 161; 179; 20,5; I; 5; 4; 5; —; —; 29. X 1955. a.

7295 TB KELLU

Otepää sovh., Valga raj. Punakimmel, 1952. a., Otepää sovh., Valga raj.

EMA 2586 TB Galja ISA 3612 TB Gants

155; 163; 196; 20; I; 6; 6; 5; 2; —; 26. X 1955. a.

7297 TB HELLE

«Tõusu» kolh., Tartu raj. Kõrb, 21. III 1952. a., «Tõusu» kolh., Tartu raj.

EMA 7256 TB Krista ISA 3128 TB Handre

155; 163; 184; 20,75; I; 5; 6; 5; 2; —; 25. X 1955. a.

7299 TB UDI

Rannu kolh., Tartu raj. Raudjas, 20. V 1951. a., Rannu kolh., Tartu raj.

EMA Sella, T māra ISA 1585 TA Umbes

160; 163; 187; 19,5; I; 5; 5; 5; —; —; 25. X 1955. a.

7301 TB HALLI

Hellenurme kolh., Valga raj. Kõrb, 19. IV 1952. a., Hellenurme kolh., Valga raj.

EMA Tiivi, T māra ISA 2536 TB Harvik

151; 155; 180; 20,5; II; 4; 5; 5; 2; —; 25. X 1955. a.

7303 TB HIRMA

Hellenurme kolh., Valga raj. Raudjas, 6. V 1952. a., Hellenurme kolh., Valga raj.

EMA Tsuki, T māra Isa 2536 TB Harvik

151; 155; 183; 19; II; 4; 3; 5; 2; —; 25. X 1955. a.

7305 TB HEMBE

Hellenurme kolh., Valga raj. Heleraudjas, 7. V 1952. a., Hellenurme kolh., Valga raj.

EMA Manni, T māra ISA 2536 TB Harvik

159; 163; 192; 20; I; 5; 6; 6; —; —; 25. X 1955. a.

7307 TB ULLA

Hellenurme kolh., Valga raj. Punaraudjas, 1. VI 1951. a., Hellenurme kolh., Valga raj.

EMA Kondo, T māra ISA 2962 TB Uiko

155; 164; 179; 20; I; 6; 5; 5; —; —; 23. XII 1955. a.

7309 TB SALLE

Erumäe kolh., Tartu raj. Kõrb, 25. IV 1951. a., Erumäe kolh., Tartu raj.

EMA Laura, T māra ISA 1447 TA Sokkur

150; 161; 186; 20,5; I; 6; 5; 5; —; —; 25. X 1955. a.
18. V 1958. a. kõrb māra 12359 T Loora. Isa 3600 TB Lembu.

7311 TB ULDA

Erumäe kolh., Tartu raj. Raudjas, 4. III 1952. a., Eurmäe kolh., Tartu raj.

EMA Soti, T māra ISA 3134 TB Uljas

152; 162; 180; 20; I; 5; 5; 5; 2; —; 25. X 1955. a.

7313 TB UHKI

«Lembitu» kolh., Jõgeva raj. Raudjas, 18. V 1952. a., «Lembitu» kolh., Jõgeva raj.

EMA Eik, T māra ISA 1561 TA Ulaan

154; 158; 189; 21,5; I; 5; 7; 5; 2; —; 2. XI 1955. a.

7315 TB MAIA

«Lembitu» kolh., Jõgeva raj. Raudjas, 15. VI 1952. a., «Lembitu» kolh., Jõgeva raj.

EMA Saima, T māra ISA 3210 TB Mukk

150; 156; 185; 19,5; I; 5; 5; 2; —; —; 2. XI 1955. a.

7317 TB LEA

«Kalevi» kolh., Tartu raj. Kõrb, IV 1951. a., «Kalevi» kolh., Tartu raj.

EMA Maara, T māra ISA 1507 TA Luna

156; 161; 180; 19,5; I; 5; 5; 5; 2; —; 1. XI 1955. a.

7319 TB LEENA

«Kalevi» kolh., Tartu raj. Kõrb, 29. V 1950. a., «Kalevi» kolh., Tartu raj.

EMA Tella, T māra ISA 523 TA Advokat

157; 162; 186; 20; II; 4; 6; 4; 2; —; 1. XI 1955. a.

7321 TB ALLE

«Kalevi» kolh., Tartu raj. Raudjas, IV 1952. a., «Kalevi» kolh., Tartu raj.

EMA Väle, T māra ISA Alber, Tartu raj. TR nr. 112
IE Kindlaks määramata
II 523 TA Advokat

149; 153; 178; 19; II; 4; 3; 3; 2; —; 1. XI 1955. a.

7323 TB LUSTI

«Kalevi» kolh., Tartu raj. Kõrb, IV 1951. a., «Kalevi» kolh., Tartu raj.

EMA Maara, T māra ISA Alber, Tartu raj. TR nr. 112
IE Kindlaks määramata
II 523 TA Advokat

150; 157; 178; 19; II; 4; 3; 4; 2; —; 1. XI 1955. a.

7325 TB LII

«Kalevi» kolh., Tartu raj. Kõrb, VII 1951. a., «Kalevi» kolh., Tartu raj.

EMA Tella, T mära ISA 1507 TA Luna

157; 163; 187; 20,5; I; 5; 7; 6; 2; —; 1. XI 1955. a.

7327 TB HELLU

«Kalevi» kolh., Tartu raj. Raudjas, 13. V 1951. a., «Kalevi» kolh., Tartu raj.

EMA Meika, T mära ISA 2942 TB Halkis

152; 162; 191; 20; I; 5; 6; 5; 2; —; 1. XI 1955. a.

7329 TB LAGLE

«Kalevi» kolh., Tartu raj. Kõrb, 12. VII 1951. a., «Kalevi» kolh., Tartu raj.

EMA Maara, T mära ISA 1507 TA Luna

157; 161; 182; 20,5; I; 5; 5; 5; 2; —; 1. XI 1955. a.

7331 TB HIPPARI

«Kalevi» kolh., Tartu raj. Must, 4. IV 1952. a., «Kalevi» kolh., Tartu raj.

EMA 10200 TB Mansi ISA 1758 TB Haldari

153; 159; 186; 19,5; I; 5; 5; 5; 2; —; 1. XI 1955. a.

7333 TB HIIBE

«Kalevi» kolh., Tartu raj. Raudjas, 29. IV 1952. a., «Kalevi» kolh., Tartu raj.

EMA Tutti, T mära ISA 1758 TB Haldari
EE T mära
EI 390 TB Miku

150; 157; 190; 19,5; I; 5; 5; 5; 2; —; 1. XI 1955. a.

7335 TB HALLI

«Kalevi» kolh., Tartu raj. Raudjas, 1. V 1953. a., «Kalevi» kolh., Tartu raj.

EMA Pahur, T mära ISA 1758 TB Haldari
EE T mära
EI 390 TB Miku

151; 160; 176; 19,5; I; 5; 6; 5; —; —; 1. XI 1955. a.

7337 TB HELGA

«Kalevi» kolh., Tartu raj. Raudjas, 18. IV 1953. a., «Kalevi» kolh., Tartu raj.

EMA Mutti, T mära ISA 1758 TB Haldari
EE T mära
EI 390 TB Miku

151; 157; 181; 19,5; I; 5; 6; 5; —; —; 1. XI 1955. a.

7339 TB VILDE

Härma-nim. kolh., Tartu raj. Raudjas, 28. IV 1949. a., Härma-nim. kolh., Tartu raj.

EMA 6600 TB Tepu ISA 1027 TA Veldo

165; 167; 190; 21,5; I; 6; 8; 5; —; —; 31. X 1955. a.

7341 TB GERTA

Härma-nim. kolh., Tartu raj. Kõrb, 23. IV 1952. a., Härma-nim. kolh., Tartu raj.

EMA Gonni, T māra ISA Gunnar, Tartu raj. TR nr. 22
IE Kindlaks määramata
II 453 TA Gunnar

149; 153; 190; 19; II; 4; 3,5; 4; —; —; 31. X 1955. a.

7343 TA UBERTA

«Estonia» kolh., Jõgeva raj. Raudjas, 18. IV 1953. a., «Estonia» kolh., Jõgeva raj

EMA 13458 TB Vilga ISA 2962 TB Uiko

155; 158; 192; 19,5; eliit; 7; 7; 7; 5; —; 3. XI 1955. a.
1955. a. Jõgeval noorhobuste näitusel I auhind.
20. VII 1956. a. Toris veo- ja sõiduvõistlustel XXIII koht:
2000 m veo aeg 19.44,8;
2000 m sõidu aeg 4.32,6;
kaugusveos 367 m.

7345 TB TIPSI

Jõgeva näidissovh., Jõgeva raj. Kõrb, 23. V 1953. a., Jõgeva näidissovh., Jõgeva raj.

EMA Noora, T māra ISA 3100 TB Tarmu

150; 155; 185; 20,5; I; 5; 6; 5; —; —; 3. XI 1955. a.

7347 TB TUUNA

Jõgeva näidissovh., Jõgeva raj. Raudjas, 5. IX 1952. a., Jõgeva näidissovh., Jõgeva raj.

EMA Aki, T māra ISA 3100 TB Tarmu

156; 163; 188; 20,5; I; 5; 6; 6; —; —; 3. XI 1955. a.

7349 TB URMA

«Rahu» kolh., Pärnu raj. Tumeraudjas, 1950. a., «Rahu» kolh., Pärnu raj.

EMA Malle, raudjas T māra ISA 1181 TA Uhtar

151; 157; 186; 20; I; 5; 6; 6; 2; —; 24. XI 1955. a.
9. V 1959. a. raudjas māra 12881 T Uura. Isa 3753 TB Uraal.

7351 TB URNA

«Rahu» kolh., Pärnu raj. Tumeraudjas, 25. IV 1951. a., «Rahu» kolh., Pärnu raj.

EMA Salme, kõrb T māra ISA 1181 TA Uhtar

149; 154; 192; 21; I; 6; 5; 5; 2; —; 24. XI 1955. a.

7353 TB HAMME

«Rahu» kolh., Pärnu raj. Raudjas, 11. IV 1951. a., «Rahu» kolh., Pärnu raj.

EMA 20898 TB Vessi ISA 1553 TA Halvak

150; 157; 186; 20,5; II; 5; 5; 4; 2; —; 24. XI 1955. a.

7355 TB HIIE

«Rahu» kolh., Pärnu raj. Raudjas, 15. IV 1951. a., «Rahu» kolh., Pärnu raj.

EMA 12748 TB Hiksi ISA 1553 TA Halvak

151; 157; 191; 20; I; 7; 6; 6; 2; —; 24. XI 1955. a.
12. V 1958. a. raudjas mära 12215 T Vivu. Isa 2981 TB Vedur.

7357 TB ULLI

«Rahu» kolh., Pärnu raj. Tumeraudjas, 8. VI 1950. a., «Rahu» kolh., Pärnu raj.

EMA 20916 TB Kunda ISA 1143 TA Uhas

151; 161; 192; 19,5; I; 7; 5; 6; 2; —; 24. XI 1955. a.

7359 TB SULEIKA

«Lembitu» kolh., Rapla raj. Kõrb, 1948. a., «Lembitu» kolh., Rapla raj.

EMA 3791 TA Greto ISA 1087 TA Sanno

151; 156; 182; 20,5; I; 5; 5; 7; —; —; 10. X 1953. a.
1953. a. kõrb mära Hilli. Isa 3898 TB Hipo.

7363 TB GAIE

«Lembitu» kolh., Rapla raj. Punaraudjas, 1941. a., Rapla raj.

EMA T mära ISA 240 T Grant

154; 165; 184; 21,5; II; 4; 6,5; 5; —; —; 10. X 1953. a.
12. V 1953. a. kõrb mära 9037 TB Hilka. Isa 3898 TB Hipo;
10. III 1954. a. kõrb täkk 3885 TB Hinku. Isa 3898 TB Hipo;
10. V 1957. a. raudjas täkk 4675 T Hassur. Isa 1695 TA Haigur.

7365 TB ALLI

«Lembitu» kolh., Rapla raj. Kõrb, 1946. a., Rapla raj.

EMA 12948 TB — ISA 1200 TB Arvel

155; 167; 184; 21; I; 5; 6,5; 5; —; —; 10. X 1953. a.
30. V 1952. a. raudjas mära 8893 TB Lilly. Isa 1111 TA Loit;
10. III 1953. a. raudjas täkk 3215 TB Hempo. Isa 3898 TB Hipo;
16. III 1954. a. kõrb täkk 3789 TB Hetmar. Isa 3898 TB Hipo;
20. VI 1958. a. raudjas täkk 4681 T Hembi. Isa 755 TA Hümar.

7367 TB TEKA

«Lembitu» kolh., Rapla raj. Tumekõrb, 1944. a., Rapla raj.

EMA Toora, T mära ISA 807 TA Tarku

148; 154; 184; 20; II; 4; 3,5; 5; —; —; 1953. a.
4. II 1952. a. kõrb täkk 2705 TB Luks. Isa 3636 TB Limbur;
15. IV 1953. a. punaraudjas mära 9063 TB Hopa. Isa 3898 TB Hipo;
8. V 1954. a. must mära 11615 T Hiira. Isa 3898 TB Hipo.

7369 TB SILLE

«Lembitu» kolh., Rapla raj. Must, 1950. a., «Lembitu» kolh., Rapla raj.

EMA 7363 TB Gaie ISA 1597 TA Seku

155; 160; 185; 20,5; I; 5; 6,5; 6; —; —; 10. X 1953. a.
2. III 1954. a. punaraudjas täkk 3273 TB Limpo. Isa 3636 TB Limbur;
17. III 1956. a. kõrb täkk 4133 TB Haigor. Isa 1695 TA Haigur;
8. V 1955. a. raudjas mära 11621 T Loide. Isa 649 TA Loots.

7371 TB HAITI

ETKVL-i Põltsamaa Põllumajanduskombinaat, Jõgeva raj. Raudjas, 9. V 1953. a., ETKVL-i Põltsamaa Põllumajanduskombinaadis, Jõgeva raj.

EMA 3423 TA Tutti ISA 1553 TA Halvak

155; 162; 188; 21; I; 8; 7,5; 8; —; —; 4. XII 1955. a.
1953. a. Põltsamaal noorhobuste näitusel I auhind;
1954. a. Põltsamaal noorhobuste näitusel I auhind.

7373 TB URMI

Soosaare kolh., Viljandi raj. Kõrb, 5. IV 1951. a., Soosaare kolh., Viljandi raj.

EMA 11230 TB Maili ISA 1397 TA Uku

151; 158; 185; 19,5; II; 5; 4; 5; —; —; 4. XII 1955. a.
1953. a. Kolga-Jaanis noorhobuste näitusel III auhind.

7375 TB ULDE

Soosaare kolh., Viljandi raj. Raudjas, 22. V 1952. a., Soosaare kolh., Viljandi raj.

EMA 2680 TB Aali ISA 1397 TA Uku

153; 163; 182; 20; I; 5; 5; 5; —; —; 4. XII 1955. a.

7377 TB LEMMIK

Jõgeva näidissovh., Jõgeva raj. Punaraudjas, 30. III 1951. a., Jõgeva näidissovh., Jõgeva raj.

EMA 16482 TB Gerti ISA 973 TA Lennuk

160; 169; 195; 22; eliit; 8; 9; 7; —; 7; 3. XII 1955. a.
14. III 1958. a. raudjas mära 12329 T Hesta. Isa 1906 TB Haksur.

7379 TB SIKI

Jõgeva näidissovh., Jõgeva raj. Tumekõrb, 30. III 1951. a., Jõgeva näidissovh., Jõgeva raj.

EMA 15720 TB Hermi ISA 569 TA Sammur

151; 158; 186; 21; II; 6; 4; 6; 5; —; 3. XII 1955. a.
1957. a. Jõgeval veo- ja sõiduvõistlustel:
2000 m veo aeg 18 21,0;
2000 m sõidu aeg 6.42,0;
kaugusveos 426 m.

7381 TB LEEVI

Tori näidissovh., Pärnu raj. Tumeraudjas, 20. III 1952. a., Jõgeva näidissovh., Jõgeva raj.

EMA 4169 TA Hilla ISA 1577 TA Loit

157; 165; 192; 21,25; I; 7; 8; 7; 7; —; 3. XII 1955. a.
1958. a. Jõgeval veo- ja sõiduvõistlustel:
2000 m veo aeg 17.39,4;
2000 m sõidu aeg 5.58,0;
kaugusveos 430 m.
1958. a. Põltsamaal veo- ja sõiduvõistlustel VIII koht:
2000 m veo aeg 16.42,0;
2000 m sõidu aeg 5.55,0.

7385 TB LUULE

«Kevade» kolh., Jõgeva raj. Punaraudjas, 30. V 1951. a., Jõgeva raj.

EMA Noora, kõrb T mära ISA 973 TA Lennuk

148; 156; 188; 20; II; 5; 3,5; 7; 2; —; 3. XII 1955. a.

7387 TB AIGA

«Kevade» kolh., Jõgeva raj. Punane, 15. IV 1949. a., Jõgeva raj.

EMA Kalle, kõrb T mära ISA 421 TA Ants
EE Tutti, raudjas T mära
EI 1754 TB Kaiur

153; 161; 188; 20,5; I; 5; 6,5; 6; —; —; 3. XII 1955. a.

7389 TB URVE

«Bolševiku» kolh., Jõgeva raj. Raudjas, 4. IV 1953. a., «Bolševiku» kolh., Jõgeva raj.

EMA 17234 TB Hermi ISA 2962 TB Uiko

151; 155; 184; 19; II; 6; 3; 4; —; —; 2. XII 1955. a.
1955. a. Jõgeval noorhobuste näitusel I auhind.

7391 TB URVI

«Bolševiku» kolh., Jõgeva raj. Tumeraudjas, 7. IV 1952. a., «Bolševiku» kolh., Jõgeva raj.

EMA Magda, raudjas T mära ISA 2962 TB Uiko
EE Mai, raudjas T mära
EI 707 TA Heros

151; 155; 186; 20; I; 5; 5,5; 7; —; —; 2. XII 1955. a.
3. III 1958. a. tumeraudjas mära 12343 T Lalli. Isa 649 TA Loots.

7393 TB URO

«Bolševiku» kolh., Jõgeva raj. Punaraudjas, 10. IV 1953. a., «Bolševiku» kolh., Jõgeva raj.

EMA 16172 TB Hirmi ISA 2962 TB Uiko

152; 158; 184; 19,25; I; 6; 5; 6; 7; —; 2. XII 1955. a.
25. IV 1958. a. raudjas mära 12295 T Leelo. Isa 3966 TB Lektor.
1955. a. Jõgeval noorhobuste näitusel I auhind.
20. VII 1956. a. Toris veo- ja sõiduvõistlustel IX koht:
2000 m veo aeg 17.14,1;
2000 m sõidu aeg 4.23,0;
kaugusveos 391 m.

7395 TB HOLLE

«Bolševiku» kolh., Jõgeva raj. Tumekõrb, 14. III 1944. a., Jõgeva raj.

EMA Maara, kõrb T mära ISA 707 TA Heros
EE Maali, kõrb T mära
EI 43 T Meinhard

150; 162; 182; 20; II; 4; 5; 4; 2; —; 2. XII 1955. a.
15. V 1953. a. punane mära 7901 TB Urgi. Isa 2962 TB Uiko;
1955. a. tumeraudjas täkk 3453 TB Tenor. Isa 1479 TA Takt;
1958. a. raudjas mära 12345 T Lagle. Isa 649 TA Loots.

7397 TB ULJA

«Bolševiku» kolh., Jõgeva raj. Raudjas, 12. IV 1952. a., «Bolševiku» kolh., Jõgeva raj.

EMA Hirma, punane T mära ISA 2962 TB Uiko
EE Helle, raudjas T mära
EI 315 TA Harley

148; 158; 186; 19,75; II; 6; 3,5; 6; 4; —; 2. XII 1955. a.
10. V 1958. a. heleraudjas mära 12633 T Loora. Isa 649 TA Loots.
1963. a. Jõgeval veo- ja sõiduvõistlustel X koht:
2000 m veo aeg 20.01,5;
2000 m sõidu aeg 5.17,4;
kaugusveos 363 m.

7399 TB URLO

«Bolševiku» kolh., Jõgeva raj. Tumekõrb, 30. V 1951. a., «Bolševiku» kolh., Jõgeva raj.

EMA 13452 TB Kaale ISA 1627 TA Uhar

149; 158; 188; 19,5; II; 7; 3,5; 7; 3; —; 2. XII 1955. a.
1963. a. Jõgeval veo- ja sõiduvõistlustel III—IV koht:
2000 m veo aeg 19.33,0;
2000 m sõidu aeg 5.48,0;
kaugusveos 413 m.

7401 TB ULLIKE

«Bolševiku» kolh., Jõgeva raj. Punaraudjas, 1. V 1952. a., «Bolševiku» kolh., Jõgeva raj.

EMA Kalma, T mära ISA 2962 TB Uiko
EE Punane T mära
EI 707 TA Heros

148; 153; 182; 20; II; 6; 3,5; 6; —; —; 2. XII 1955. a.

7403 TB UMI

«Bolševiku» kolh., Jõgeva raj. Punane, 8. V 1952. a., «Bolševiku» kolh., Jõgeva raj.

EMA Koosa, must T mära ISA 2962 TB Uiko
EE T mära
EI 707 TA Heros

148; 156; 184; 20; II; 5; 3,5; 7; 7; —; 2. XII 1955. a.
9. V 1959. a. punaraudjas mära 12637 T Lembe. Isa 3029 TB Lennuk.
1958. a. Jõgeval veo- ja sõiduvõistlustel:
2000 m veo aeg 17.25,0;
2000 m sõidu aeg 6.10,0;
kaugusveos 410 m.

7405 TB URBAK

«Bolševiku» kolh., Jõgeva raj. Punane, 22. V 1952. a., «Bolševiku» kolh., Jõgeva raj.

EMA Maari, kõrb T mära ISA 2962 TB Uiko
EE Rita, kõrb T mära
EI 43 T Meinhard

148; 153; 182; 19; II; 5; 3,5; 6; —; —; 2. XII 1955. a.

7407 TB ULDAK

«Bolševiku» kolh., Jõgeva raj. Punaraudjas, 11. V 1952. a., «Bolševiku» kolh., Jõgeva raj.

EMA 6884 TB Maara ISA 2962 TB Uiko

155; 165; 182; 20; II; 6; 4; 6; —; —; 2. XII 1955. a.

7409 TB LALLI

Võhma sovh., Paide raj. Punane, 9. IV 1952. a., Võhma sovh., Paide raj.

EMA 9700 TB Kadi ISA 1441 TA Lord

153; 168; 186; 19,5; I; 5; 5; 5; —; —; 27. XI 1955. a.

7411 TB HIRTI

«Leninliku Tee» kolh., Paide raj. Raudjas, 19. V 1949. a., «Leninliku Tee» kolh., Paide raj.

EMA 4447 TA Marma ISA 675 TA Hardi

149; 159; 192; 20; II; 5; 4; 6; 2; —; 27. XI 1955. a.

7413 TB LULLI

«Leninliku Tee» kolh., Paide raj. Punane, 18. V 1949. a., «Leninliku Tee» kolh., Paide raj.

EMA Horma, kõrb T mära ISA 1337 TA Lemmik
EE Meeta, raudjas T mära
EI 129 T Hasmo

159; 166; 192; 20,75; I; 5; 7; 6; 2; —; 27. XI 1955. a.

7415 TB HÄIRE

«Jüriöö» kolh., Paide raj. Punaraudjas, 29. IV 1950. a., «Jüriöö» kolh., Paide raj.

EMA 2679 TA Tipsi ISA 1177 TA Halmur

150; 158; 180; 20; II; 5; 3,5; 6; 2; —; 26. XI 1955. a.

7417 TB ULLA

«Jüriöö» kolh., Paide raj. Tumeraudjas, 19. IV 1951. a., «Jüriöö» kolh., Paide raj.

EMA Ella, kõrb T mära ISA 1183 TA Uksu
EE Kalli, raudjas T mära
EI 475 TA Madin

151; 158; 182; 19,5; II; 5; 4; 5; —; —; 26. XI 1955. a.

7419 TB TELLA

«Jüriöö» kolh., Paide raj. Kõrb, 22. IV 1951. a., «Jüriöö» kolh., Paide raj.

EMA Kalla, kõrb T mära ISA 1690 TB Tergi
EE Tella, kõrb T mära
EI 171 T Karuso

157; 159; 180; 19; II; 6; 3; 5; —; —; 26. XI 1955. a.

7421 TB MIKSI

«Jüriöö» kolh., Paide raj. Raudjas, 23. V 1950. a., «Jüriöö» kolh., Paide raj.

EMA Tiiu, raudjas T mära ISA 2474 TB Miku
EE Maara, raudjas T mära
EI 640 TB Toolan

148; 156; 182; 19,25; II; 6; 3; 6; 2; —; 26. XI 1955. a.

7423 TB HELLE

«Edasi» kolh., Paide raj. Kõrb, 28. IV 1950. a., «Edasi» kolh., Paide raj.

EMA Eelik, T mära ISA 1177 TA Halmur

148; 158; 190; 19; II; 5; 3,5; 7; —; —; 26. XI 1955. a.

7425 TB LEEVI

«Edasi» kolh., Paide raj. Punaraudjas, 12. III 1952. a., «Edasi» kolh., Paide raj.

EMA Tella, kõrb T mära ISA 2882 TB Loit
EE Melli, raudjas T mära
EI 640 TB Toolan

154; 162; 184; 19,5; II; 6; 4; 5; 2; —; 26. XI 1955. a.

7427 TB LINU

«Edasi» kolh., Paide raj. Punaraudjas, 15. V 1951. a., «Edasi» kolh., Paide raj.

EMA 4916 TB Embi ISA 2882 TB Loit

159; 166; 198; 21; I; 5; 8; 6; —; —; 26. XI 1955. a.

7429 TB LAARI

«Edasi» kolh., Paide raj. Raudjas, 13. V 1952. a., «Edasi» kolh., Paide raj.

EMA 9412 TB Maari ISA 2882 TB Loit

152; 160; 184; 19; II; 5; 3; 5; 2; —; 26. XI 1955. a.

7431 TB LIBLI

«Edasi» kolh., Paide raj. Punaraudjas, 14. V 1951. a., «Edasi» kolh., Paide raj.

EMA 4968 TB Akki ISA 2882 TB Loit

148; 154; 188; 19; II; 6; 3; 6; 2; —; 26. XI 1955. a.

7433 TB ULLA

Kirovi-nim. kolh., Paide raj. Tumeraudjas, 10. IV 1952. a., Kirovi-nim. kolh., Paide raj.

EMA Reese, kõrb T māra ISA 1183 TA Uksu

154; 156; 184; 20,75; I; 5; 6; 6; —; —; 26. XI 1955. a.

7435 TB UBIN

Kirovi-nim. kolh., Paide raj. Tumeraudjas, 11. IV 1951. a., Kirovi-nim. kolh., Paide raj.

EMA 11388 TB Toora ISA 1183 TA Uksu

150; 165; 186; 20,25; II; 5; 4,5; 5; 2; —; 26. XI 1955. a.
1955. a. kõrb māra Kale. Isa 1190 TB Kolla.

7437 TB HÕBE

«Jüriöö» kolh., Paide raj. Raudjas, 29. IV 1948. a., Paide raj.

EMA 9372 TB Kulla ISA 4438 TB Helben

149; 154; 187; 20; II; 5; 3,5; 6; 2; —; 26. XI 1955. a.

7439 TB ULLE

«Jõu» kolh., Paide raj. Raudjas, 20. VI 1951. a., «Jõu» kolh., Paide raj.

EMA 4862 TB Kolli ISA 2716 TB Uraan

151; 164; 180; 20; II; 5; 3,5; 5; 2; —; 26. XI 1955. a.

7441 TB RIPO

«Jõu» kolh., Paide raj. Punaraudjas, 11. VI 1950. a., «Jõu» kolh., Paide raj.

EMA Hulda, Paide raj. TR nr. 85 ISA 2308 TB Rets
EE 11394 TB Hildu
EI 126 RA Herbik

160; 164; 200; 21; I; 7; 8,5; 7; —; —; 26. XI 1955. a.

7443 TB VIIRA

«Jõu» kolh., Paide raj. Punakimmel, 10. IV 1951. a., «Jõu» kolh., Paide raj.

EMA 3199 TA Toovi ISA 571 TA Virk

149; 154; 184; 19,5; II; 6; 3,5; 6; 2; —; 26. XI 1955. a.

7445 TB VIIU

«Jõu» kolh., Paide raj. Kõrbkimmel, 23. V 1951. a., «Jõu» kolh., Paide raj.

EMA 11386 TB Hillu ISA 571 TA Virk

150; 156; 184; 19,75; I; 6; 5; 6; —; —; 26. XI 1955. a.

7447 TB URMA

«Jüriöö» kolh., Paide raj. Raudjas, 21. III 1951. a., «Jüriöö» kolh., Paide raj.

EMA 2679 TA Tipsi ISA 1183 TA Uksu

152; 163; 190; 21; I; 6; 6,5; 6; 2; —; 26. XI 1955. a.

7449 TB PILMA

«Jüriöö» kolh., Paide raj. Raudjas, 24. V 1950. a., Paide raj.

EMA Milvi, T mära ISA 1251 TA Purka
EE Tella, raudjas T mära
EI 475 TA Madin

149; 160; 184; 19,5; II; 5; 3,5; 6; 2; —; 26. XI 1955. a.

7451 TB HILLA

«Jüriöö» kolh., Paide raj. Punaraudjas, 25. V 1952. a., «Jüriöö» kolh., Paide raj.

EMA Milbi, raudjas T mära ISA 4438 TB Helben
EE Hassa, T mära
EI 475 TA Madin

152; 160; 186; 19,5; II; 5; 4; 5; —; —; 26. XI 1955. a.

7453 TB HILBI

«Jüriöö» kolh., Paide raj. Punaraudjas, 24. IV 1951. a., «Jüriöö» kolh., Paide raj.

EMA Milbi, raudjas T mära ISA 1684 TB Huksu
EE Hassa, T mära
EI 475 TA Madin

155; 163; 196; 20,5; I; 5; 7,5; 6; —; —; 26. XI 1955. a.

7455 TB UBAL

Aravete kolh., Paide raj. Raudjas, 19. IV 1952. a., Aravete kolh., Paide raj.

EMA Maara, kimmel T mära ISA 1659 TA Urmas

152; 155; 188; 20,5; II; 6; 6; 5; 2; —; 1. XII 1955. a.

7457 TB HETI

Aravete kolh., Paide raj. Raudjas, 21. V 1950. a., Aravete kolh., Paide raj.

EMA 4265 TA Ulla ISA 1906 TB Haksur

148; 160; 188; 20,5; II; 8; 4; 7; —; —; 1. XII 1955. a.
5. V 1961. a. punaraudjas täkk 5365 T Sassi. Isa 3949 TB Saldo.

7459 TB UINU

Aravete kolh., Paide raj. Punane, 23. V 1952. a., Aravete kolh., Paide raj.

EMA 6667 TB Tella ISA 1659 TA Urmas

148; 162; 188; 20,5; II; 6; 3,5; 5; 2; —; 1. XII 1955. a.

7461 TA UVI

Aravete kolh., Paide raj. Punaraudjas, 1952. a., Aravete kolh., Paide raj.

EMA 6671 TB Taura ISA 1659 TA Urmas

157; 166; 200; 22; eliit; 7; 8; 7; —; —; 1. XII 1955. a.
1958. a. tumeraudjas täkk 4837 T Haiti. Isa 1695 TA Haigur.

7463 TB UDU

Aravete kolh., Paide raj. Raudjas, 30. V 1952. a., Aravete kolh., Paide raj.

EMA 6673 TB Miira ISA 1659 TA Urmas

152; 158; 192; 20; I; 7; 6; 7; 2; —; 1. XII 1955. a.
18. VI 1958. a. raudjas mära 12353 T Hepu. Isa 1695 TA Haigur.

7465 TB UGAL

Aravete kolh., Paide raj. Must, 23. V 1952. a., Aravete kolh., Paide raj.

EMA 3243 TA Tuti ISA 1659 TA Urmas

155; 165; 192; 20,5; I; 7; 7; 6; —; —; 1. XII 1955. a.

7467 TB HIILI

Aravete kolh., Paide raj. Kõrbkimmel, 19. V 1951. a., Aravete kolh., Paide raj.

EMA 2687 TA Toksi ISA 1902 TB Harmo

150; 160; 190; 20; I; 6; 5,5; 6; 2; —; 1. XII 1955. a.

7469 TB HELBE

Kingissepa-nim. kolh., Paide raj. Kõrb, 23. VII 1951. a., Kingissepa-nim. kolh., Paide raj.

EMA Mai, must T mära ISA 755 TA Hümar

148; 157; 189; 20; II; 4; 4; 5; —; —; 1. XII 1955. a.

7471 TB HÄNNI

Kingissepa-nim. kolh., Paide raj. Tumekõrb, 24. IV 1951. a., Paide raj.

EMA Viiu, must T mära ISA 755 TA Hümar
EE Tella, T mära
EI 571 TA Virk

153; 162; 188; 21; II; 4; 6,5; 5; —; —; 1. XII 1955. a.

7473 TB UMMI

Aravete kolh., Paide raj. Must, 21. V 1952. a., Aravete kolh., Paide raj.

EMA Oira, kõrb T mära ISA 1659 TA Urmas
EE Maara, T mära
EI 357 TA Halifaks

153; 162; 190; 21; II; 4; 6,5; 4; 2; —; 1. XII 1955. a.

7475 TB ULLI

Aravete kolh., Paide raj. Raudjas, 30. III 1952. a., Aravete kolh., Paide raj.

EMA Terma, kõrb T mära ISA 1659 TA Urmas
EE Arma, raudjas T mära
EI 575 TA Tugev

154; 162; 185; 20,25; I; 5; 6; 7; —; —; 1. XII 1955. a.

7477 TB URUL

Aravete kolh., Paide raj. Punaraudjas, 23. VI 1951. a., Aravete kolh., Paide raj.

EMA 15824 TB Miita ISA 1659 TA Urmas

154; 158; 188; 20; I; 5; 6; 6; 5; —; 1. XII 1955. a.
1958. a. Järva-Jaanis veo- ja sõiduvõistlustel X—XI koht:
2000 m veo aeg 17.53,2;
2000 m sõidu aeg 6.10,0.

7479 TB USU

Aravete kolh., Paide raj. Punaraudjas, 14. V 1952. a., Aravete kolh., Paide raj.

EMA Uku, raudjas T mära ISA 1659 TA Urmas

148; 159; 188; 21; II; 4; 3,5; 7; 2; —; 1. XII 1955. a.

7481 TB UDE

Aravete kolh., Paide raj. Raudjas, 24. V 1952. a., Aravete kolh., Paide raj.

EMA 6665 TB Ulgi ISA 1659 TA Urmas

153; 161; 187; 21; I; 6; 6,5; 5; —; —; 1. XII 1955. a.

7483 TB UBI

Aravete kolh., Paide raj. Raudjas, 29. V 1952. a., Aravete kolh., Paide raj.

EMA 6661 TA Uljas ISA 1659 TA Urmas

150; 156; 190; 21; I; 6; 5,5; 6; 6; —; 1. XII 1955. a.
31. X 1963. a. Aravetel veo- ja sõiduvõistlustel IV koht:
2000 m veo aeg 15.29,2;
2000 m sõidu aeg 7.07,5;
kaugusveos 308 m.

7485 TB ULLE

Aravete kolh., Paide raj. Tumeraudjas, 29. V 1951. a., Aravete kolh., Paide raj.

EMA 4697 TA Usin ISA 1659 TA Urmas

155; 166; 192; 21; II; 5; 7,5; 4; —; —; 1. XII 1955. a.
28. IV 1956. a. kõrb mära 11047 T Ville. Isa 571 TA Virk.

7487 TB HOPP

Jäneda sovh., Paide raj. Kõrb, 10. III 1951. a., Jäneda sovh., Paide raj.

EMA 12912 TB Loona ISA 755 TA Hümar

151; 159; 184; 19,5; II; 7; 4; 6; —; —; 1. XII 1955. a.

7489 TB ARMA

Jäneda sovh., Paide raj. Tumeraudjas, 10. III 1952. a., Jäneda sovh., Paide raj.

EMA 13960 TB Letti ISA 1202 TB Ankur

151; 165; 192; 20,5; I; 7; 5,5; 7; —; —; 1. XII 1955. a.

7491 TB ALMI

Jäneda sovh., Paide raj. Tumeraudjas, 5. V 1952. a., Jäneda sovh., Paide raj.

EMA 3327 TA Valmi ISA 1202 TB Ankur

149; 153; 188; 19; II; 7; 4; 7; —; —; 1. XII 1955. a.

7493 TB HOLLA

Jäneda sovh., Paide raj. Kõrbkimmel, 30. V 1948. a., Jäneda sovh., Paide raj.

EMA 3327 TA Valmi ISA 855 TA Hirgo

150; 157; 194; 21; I; 8; 5,5; 8; —; —; 1. XII 1955. a.

7495 TB HELBE

Jäneda sovh., Paide raj. Tumeraudjas, 2. IV 1950. a., Jäneda sovh., Paide raj.

EMA 2445 TA Tinna ISA 855 TA Hirgo

157; 167; 198; 22; I; 7; 9; 6; —; —; 1. XII 1955. a.

7497 TB UUNI

«Külvaja» kolh., Paide raj. Punane, 1952. a., «Külvaja» kolh., Paide raj.

EMA 2711 TA Tella ISA 3396 TB Ullan

148; 157; 182; 19,5; II; 5; 3,5; 5; —; —; 1955. a.

7499 TB HINGI

«Külvaja» kolh., Paide raj. Kõrb, 24. V 1951. a., «Külvaja» kolh., Paide raj.

EMA 2711 TA Tella ISA 1392 TB Haldur

148; 157; 180; 19,5; II; 5; 3; 4; 2; —; 1955. a.

7501 TB HAIMA

«Õiguse Võidu» kolh., Paide raj. Tumeraudjas, 1. V 1952. a., «Õiguse Võidu» kolh., Paide raj.

EMA 4255 TA Teki ISA 675 TA Hardi

148; 156; 192; 20; II; 6; 4; 5; 7; —; 20. XI 1959. a.
9. IX 1955. a. Järva-Jaanis veo- ja sõiduvõistlustel XIV—XV koht:
2000 m veo aeg 19.44,2;
2000 m sõidu aeg 7.21,0;
kaugusveos 65 m.
29. X 1955. a. Järva-Jaanis veo- ja sõiduvõistlustel XVII koht:
2000 m veo aeg 19.44,2;
2000 m sõidu aeg 6.55,0;
kaugusveos 341 m.
14. XI 1957. a. Järva-Jaanis veo- ja sõiduvõistlustel:
2000 m veo aeg 16.23,6;
2000 m sõidu aeg 6.03,7;
kaugusveos 342 m.
12. XII 1957. a. Järva-Jaanis veo- ja sõiduvõistlustel:
2000 m veo aeg 17.48,0;
2000 m sõidu aeg 5.57,0.
16. XI 1958. a. Järva-Jaanis veo- ja sõiduvõistlustel XIII koht:
2000 m veo aeg 18.40,0;
2000 m sõidu aeg 7.02,5.

Müüdud 1959. a. Karjala-Soome ANSV-sse.

7503 TB HILMA

«Õiguse Võidu» kolh., Paide raj. Punaraudjas, 21. V 1952. a., «Õiguse Võidu» kolh., Paide raj.

EMA Nellu, T mära ISA 675 TA Hardi
EE Tella, raudjas T mära
EI 357 TA Halifaks

154; 157; 182; 19,75; II; 5; 4; 5; —; —; 1955. a.

7505 TB VALU

«Ühenduse» kolh., Paide raj. Punaraudjas, 15. IV 1952. a., «Ühenduse» kolh., Paide raj.

EMA 2719 TA Tonni ISA 1097 TA Voks

149; 159; 182; 20; II; 6; 4; 6; 2; —; 1955. a.

7507 TB TILBA

«Ühenduse» kolh., Paide raj. Kõrb, 20. IV 1952. a., «Ühenduse» kolh., Paide raj.

EMA 14688 TB Hela ISA 3796 TB Tarpo

149; 158; 187; 20; II; 6; 4; 6; 2; —; 1955. a.

7509 TB UHTU

Viisu näidissovh., Paide raj. Punaraudjas, 14. V 1952. a., Viisu näidissovh., Paide raj.

EMA Lembi, T mära ISA 3402 TB Uhket
EE Helle, T mära
EI 1013 TA Leho

150; 162; 182; 20; II; 5; 4,5; 5; 2; —; 1955. a.

7511 TB KRISTA

Kehtna kolh., Rapla raj. Raudjas, 29. III 1952. a., Kehtna kolh., Rapla raj.

EMA Mansu, kõrb T mära ISA 2968 TB Kuller
EE Hornu, T mära
EI 606 TB Mats

148; 154; 186; 20,5; II; 5; 3; 6; 2; —; 24. XI 1955. a.

7513 TB KAIMU

Kehtna kolh., Rapla raj. Raudjas, 30. III 1952. a., Kehtna kolh., Rapla raj.

EMA 17244 TB Valli ISA 2968 TB Kuller

148; 152; 185; 19; II; 7; 3; 6; 2; —; 24. XI 1955. a.
4. IV 1959. a. raudjas mära 12563 T Uuda. Isa 1397 TA Uku.

7515 TB UHTA

Kodila sovh., Rapla raj. Raudjas, 30. III 1951. a., Rapla raj.

EMA Kati, kõrb T mära ISA 2994 TB Ulbak

160; 166; 186; 20; I; 5; 6; 5; 2; —; 24. XI 1955. a.

7517 TA SILVA

«Lembitu» kolh., Rapla raj. Kõrb, 16. V 1946. a., Rapla raj.

EMA 3791 TA Greto ISA 1087 TA Sanno

159; 170; 210; 21,5; I; 7; 7,5; 7,5; 2; —; 24. XI 1955. a.
21. V 1953. a. helekõrb täkk 2847 TB Uldrok. Isa 2994 TB Ulbak;
18. III 1955. a. raudjas täkk 3959 TB Larka. Isa 649 TA Loots;
1. IV 1958. a. kõrb täkk 4677 T Harras. Isa 1667 TA Hindo.

7519 TB LEELU

«Lembitu» kolh., Rapla raj. Raudjas, 1. V 1945. a., Rapla raj.

EMA Manna, raudjas T mära ISA 849 TA Lisna

157; 164; 188; 20; II; 4; 6; 4; 2; —; 24. XI 1955. a.
10. V 1955. a. raudjas mära 11623 T Lonni. Isa 649 TA Loots.

7521 TB ULLA

«Jüriöö» kolh., Rapla raj. Raudjas, 31. III 1952. a., «Jüriöö» kolh., Rapla raj.

EMA Tiks, kõrb T mära ISA 1143 TA Uhas
EE Maara, kõrb T mära
EI 63 T Tello

151; 157; 182; 19,5; II; 5; 4,5; 5; 2; —; 24. XI 1955. a.
1954. a. Raplas noorhobuste näitusel II auhind;
1955. a. Raplas noorhobuste näitusel III auhind.

7523 TB TOTTI

«Tee Kommunismile» kolh., Rapla raj. Raudjas, 14. III 1950. a., Rapla raj.

EMA 19826 TB Helsa ISA 2656 TB Tarkus

154; 158; 188; 19,5; I; 6; 5; 6; 2; —; 24. XI 1955. a.
19. VI 1956. a. kõrb mära 11603 T Suleika. Isa 987 TA Sannur;
10. VI 1958. a. raudjas mära 12543 T Leika. Isa 3270 TB Leidus.

7525 TB USTU

«Tee Kommunismile» kolh., Rapla raj. Raudjas, 30. IV 1951. a., «Tee Kommunismile» kolh., Rapla raj.

EMA 16440 TB Lillu ISA 1143 TA Uhas

154; 158; 184; 20,5; I; 7; 6,5; 6; 6; —; 24. XI 1955. a.
10. V 1957. a. punane mära 12773 T Loola. Isa 3270 TB Leidus;
III 1960. a. kõrb mära 12771a T Lilli. Isa 1507 TA Luna.
21. IV 1961. a. tumekõrb mära 13045 T Lulli. Isa 1507 TA Luna;
1954. a. Raplas noorhobuste näitusel III auhind.
27. XI 1963. a. Raplas veo- ja sõiduvõistlustel III koht:
2000 m veo aeg 17.13,0;
2000 m sõidu aeg 6.35,0.

7527 TB URBE

«Tee Kommunismile» kolh., Rapla raj. Punaraudjas, 10. V 1951. a., «Tee Kommunismile» kolh., Rapla raj.

EMA 2097 TA Haida ISA 1143 TA Uhas

148; 151; 182; 19,5; II; 6; 3; 5; 2; —; 24. XI 1955. a.

7529 TB TARGE

«Lembitu» kolh., Rapla raj. Must, 11. V 1949. a., Rapla raj.

EMA Milla, T māra ISA 807 TA Tarku

154; 163; 195; 21; II; 6; 7,5; 5; 2; —; 24. XI 1955. a.
18. V 1956. a. must täkk 4105 TB Haiker. Isa 1837 TB Hulmak.

7531 TB TELLA

«Koidu» kolh., Rapla raj. Raudjas, 17. V 1951. a., Rapla raj.

EMA Meeri, raudjas T māra ISA 807 TA Tarku
EE Alvi, raudjas T māra
EI 616 TB Mikifer

148; 154; 187; 19; II; 5; 3; 7; 2; —; 1955. a.

7533 TB TOTI

«Koidu» kolh., Rapla raj. Kõrb, 14. V 1951. a., Rapla raj.

EMA Miira, kõrb T māra ISA 807 TA Tarku

150; 153; 184; 19,5; II; 6; 5; 6; —; —; 1955. a.

7535 TB TAIMU

«Koidu» kolh., Rapla raj. Punaraudjas, 29. V 1951. a., «Koidu» kolh., Rapla raj.

EMA Mai, raudjas T māra ISA 807 TA Tarku

152; 157; 186; 19,5; II; 6; 5; 5; —; —; 1955. a.

7537 TB GEISSA

Hõreda sovh., Rapla raj. Raudjas, 19. V 1945. a., Hõreda sovh., Rapla raj.

EMA 1237 T Alla ISA 1258 TB Grenader

156; 164; 184; 20; I; 5; 6; 5; —; —; XI 1955. a.
20. IV 1954. a. raudjas täkk 3129 TB Huku. Isa 4598 TB Humar.

7539 TB HELLA

Hõreda sovh., Rapla raj. Raudjas, 18. V 1950. a., Rapla raj.

EMA Hella, T māra ISA 755 TA Hümar
EE Tella, raudjas T māra
EI 627 TA Helsen

154; 156; 192; 20,5; I; 5; 7; 6; —; —; 23. XI 1955. a.

7541 TB HELLE

«Koidu» kolh., Rapla raj. Punaraudjas, 28. VII 1948. a., Rapla raj.

EMA Maara, punane T māra ISA 1201 TA Halir

160; 168; 198; 21,5; I; 5; 9; 5; —; —; XI 1955. a.

7543 TB URDI

«Võidu» kolh., Rapla raj. Must, 3. V 1951. a., «Võidu» kolh., Rapla raj.

EMA 20734 TB Tiina ISA 3114 TB Urkon

156; 160; 193; 21; I; 6; 8; 7; 2; —; XI 1955. a.

7545 TB SUULA

«Võidu» kolh., Rapla raj. Tumeraudjas, 5. IV 1952. a., «Võidu» kolh., Rapla raj.

EMA Tella, heleraudjas T māra ISA 3592 TB Senno
EE Tella, raudjas T māra
EI 807 TA Tarku

150; 154; 184; 19,5; II; 5; 4,5; 6; 2; —; XI 1955. a.

7547 TB SOLDA

«Võidu» kolh., Rapla raj. Punaraudjas, 24. III 1952. a., «Võidu» kolh., Rapla raj.

EMA 4753 TA Toila ISA 3592 TB Senno

148; 153; 193; 20; II; 6; 3; 5; 3; —; XI 1955. a.
1953. a. Juurus noorhobuste näitusel III auhind;
1954. a. Juurus noorhobuste näitusel II auhind.

Müüdud 1959. a. Karjala-Soome ANSV-sse.

7549 TB HULDA

Paeküla kolh., Rapla raj. Punaraudjas, 10. V 1950. a., Paeküla kolh., Rapla raj.

EMA Maksi, punane T māra ISA 769 TA Halur
EE Tella, T māra
EI 353 TA Henkel

151; 162; 187; 20; II; 5; 4,5; 4; 2; —; 21. XI 1955. a.

7551 TB HELKI

Paeküla kolh., Rapla raj. Raudjas, 20. IV 1950. a., Paeküla kolh., Rapla raj.

EMA Nelli, raudjas T māra ISA 769 TA Halur
EE T māra
EI 210 T Miks

150; 156; 184; 19,75; II; 6; 4; 6; 2; —; 21. XI 1955. a.
1952. a. Märjamaa noorhobuste näitusel II auhind.

7553 TB HASTA

Paeküla kolh., Rapla raj. Kõrb, 5. V 1951. a., Paeküla kolh., Rapla raj.

EMA Selma, must T mära ISA 769 TA Halur

158; 162; 184; 20,5; II; 4; 6,5; 5; 2; —; 21. XI 1955. a.

7555 TB TAIMA

Paeküla kolh., Rapla raj. Raudjas, 8. V 1950. a., Paeküla kolh., Rapla raj.

EMA 12668 TB Hiiru ISA 3108 TB Tunner

153; 168; 186; 20; I; 6; 6; 5; 2; —; 23. XI 1955. a.
1952. a. Märjamaal noorhobuste näitusel II auhind.

7557 TB LAARI

Paeküla kolh., Rapla raj. Must, 23. IV 1948. a., Rapla raj.

EMA 11578 TB Hala ISA 859 TA Lunar

156; 160; 187; 19,75; I; 6; 5; 6; 2; —; 23. XI 1955. a.
1949. a. Märjamaal noorhobuste näitusel II auhind.

7559 TB ULLA

Paeküla kolh., Rapla raj. Punaraudjas, 20. VI 1950. a., Paeküla kolh., Rapla raj.

EMA 16872 TB Hanna ISA 1497 TA Uba

158; 162; 188; 20,5; II; 5; 7; 4; 2; —; 23. XI 1955. a.

7561 TB TIIRA

«Tasuja» kolh., Rapla raj. Tumekõrb, 15. IV 1949. a., «Tasuja» kolh., Rapla raj.

EMA Muusa, T mära ISA 839 TA Tarmo
EE Tella, kõrb T mära
EI 210 T Miks

157; 160; 194; 20,75; I; 5; 7; 5; 2; —; 23. XI 1955. a.

7563 TB TELLA

«Tasuja» kolh., Rapla raj. Punaraudjas, 10. IV 1949. a., «Tasuja» kolh., Rapla raj.

EMA Hada, raudjas T mära ISA 1033 TA Tannur
EE Taala, raudjas T mära
EI 348 T Halis

153; 157; 190; 20,25; I; 5; 6; 6; 2; —; 23. XI 1955. a.
27. V 1956. a. raudjas täkk 4361 TB Harba. Isa 2971 TB Haalu.
1950. a. Märjamaal noorhobuste näitusel II auhind.

7565 TB HILGA

«Sädeme» kolh., Rapla raj. Punaraudjas, 15. V 1950. a., Rapla raj.

EMA 3578 TB Helde ISA 1551 TA Haljur

150; 158; 192; 20; II; 5; 5; 4; 2; —; 23. XI 1955. a.

7567 TB HALLI

Paeküla kolh., Rapla raj. Punaraudjas, 29. IV 1951. a., Paeküla kolh., Rapla raj.

EMA 12856 TB Teemi ISA 855 TA Hirgo

151; 163; 184; 20; II; 6; 4; 5; 2; —; 23. XI 1955. a.
1952. a. Märjamaal noorhobuste näitusel II auhind.

7569 TB HILDE

Märjamaa sovh., Rapla raj. Punaraudjas, 11. V 1951. a., Rapla raj.

EMA Tiks, T māra ISA 855 TA Hirgo

153; 160; 191; 21; I; 5; 6,5; 5; 2; —; 23. XI 1955. a.

7571 TB LILLU

«Sädeme» kolh., Haapsalu raj. Kõrb, 15. V 1941. a., Haapsalu raj.

EMA Kõrb T māra ISA 635 TA Haldi

150; 170; 180; 19,5; II; 5; 3,5; 5; 2; —; 23. XI 1955. a.
1950. a. kõrb māra Totti. Isa 2864 TB Tott;
1955. a. kõrb täkk Teeri. Isa 2864 TB Tott.

7573 TB HARTE

«Sangari» kolh., Rapla raj. Punaraudjas, 19. VI 1951. a., «Sangari» kolh., Rapla raj.

EMA Kail, T māra ISA 693 TA Helduk
EE Kõrb T māra
EI 657 TA Giso

150; 161; 190; 20; I; 7; 6; 7; —; —; 23. XI 1955. a.

7575 TB URGE

«Sangari» kolh., Rapla raj. Raudjas, 1. VIII 1951. a., «Sangari» kolh., Rapla raj.

EMA Malle, kõrb T māra ISA 903 TA Urpi
EE Uune, T māra
EI 535 TA Juka

152; 157; 183; 20; I; 5; 6; 5; 2; —; 23. XI 1955. a.
1954. a. Märjamaal noorhobuste näitusel III auhind.

7577 TB HAINOLA

«Viisnurga» kolh., Haapsalu raj. Punaraudjas, 13. V 1951. a., «Viisnurga» kolh., Haapsalu raj.

EMA Tella, T mära ISA 3422 TB Hats
EE Tiks, T mära
EI 280 T Trump

151; 161; 186; 20; I; 5; 5,5; 6; 2; —; 23. XI 1955. a.

7579 TB TEA

Teenuse kolh., Rapla raj. Kõrb, 8. III 1952. a., Rapla raj.

EMA Alli, T mära ISA 3424 TB Trall

157; 157; 185; 20; I; 5; 6,5; 5; 2; —; 23. XI 1955. a.

7581 TB TELTA

Teenuse kolh., Rapla raj. Raudjas, 13. V 1952. a., Rapla raj.

EMA Adis, T mära ISA 3424 TB Trall
EE Killi, raudjas T mära
EI 673 TA Hallur

147; 155; 180; 19,75; II; 5; 3; 5; 2; —; 23. XI 1955. a.

7583 TB SAALI

«Esimese Mai» kolh., Haapsalu raj. Punane, 29. IV 1950. a., «Esimese Mai» kolh., Haapsalu raj.

EMA Aali, punane T mära ISA 1253 TA Sampo
EE Tella, T mära
EI 353 T Henkel

154; 158; 183; 20; II; 5; 4,5; 4; 2; —; 23. XI 1955. a.

7585 TB SÕSAR

«Esimese Mai» kolh., Haapsalu raj. Kõrb, 11. IV 1951. a., «Esimese Mai» kolh., Haapsalu raj.

EMA Laastu, T mära ISA 1253 TA Sampo
EE Kaara, kõrb T mära
EI 353 T Henkel

148; 154; 188; 20; II; 4; 3,5; 5; 2; —; 23. XI 1955. a.

7587 TB LONNA

«Edu» kolh., Haapsalu raj. Punaraudjas, 8. V 1952. a., «Edu» kolh., Haapsalu raj.

EMA 19724 TB Mildi ISA 859 TA Lunar

152; 154; 185; 19,5; I; 6; 5; 5; 2; —; 23. XI 1955. a.

7589 TB SALMI

Kullamaa kolh., Haapsalu raj. Kõrb, 17. V 1948. a., Haapsalu raj.

EMA Manda, Haapsalu raj. TR nr. 280 ISA 569 TA Sammur
EE T mära
EI 280 T Trump

158; 174; 205; 23; I; 6; 9,5; 6; —; —; 23. XI 1955. a.

7591 TB ULJA

Kullamaa kolh., Haapsalu raj. Kõrb, 14. V 1952. a., Kullamaa kolh., Haapsalu raj.

EMA Norma, T mära ISA 3426 TB Uku
EE Tella, T mära
EI 1253 TA Sampo

152; 157; 182; 19,75; II; 4; 4; 5; —; —; 23. XI 1955. a.

7593 TB SAILI

Kullamaa kolh., Haapsalu raj. Punane, 10. V 1950. a., Kullamaa kolh., Haapsalu raj.

EMA Selma, T mära ISA 1253 TA Sampo
EE T mära
EI 569 TA Sammur

154; 162; 201; 21; I; 5; 7,5; 5; —; —; 23. XI 1955. a.

7595 TB SELMA

Kullamaa kolh., Haapsalu raj. Tumekõrb, 18. V 1943. a., Haapsalu raj.

EMA Leedi, T mära ISA 569 TA Sammur

154; 160; 194; 21; I; 5; 7,5; 5; 2; —; 23. XI 1955. a.
1950. a. kõrb mära 7597 TB Senta. Isa 1253 TA Sampo;
1954. a. kõrb täkk Tuks. Isa Tunnur, T täkk;
1955. a. kõrb mära Tonna. Isa Tunnur, T täkk.

7597 TB SENTA

Kullamaa kolh., Haapsalu raj. Tumekõrb, 17. V 1950. a., Kullamaa kolh., Haapsalu raj.

EMA 7595 TB Selma ISA 1253 TA Sampo

148; 154; 182; 19,75; II; 4; 3; 5; —; —; 23. XI 1955. a.

7599 TA SALLI

Kullamaa kolh., Haapsalu raj. Kõrb, 1947. a., Haapsalu raj.

EMA 16880 TB Helme ISA 569 TA Sammur

154; 166; 206; 22,25; I; 5; 8; 6; —; —; 23. XI 1955. a.

7601 TB HILLA

Kullamaa kolh., Haapsalu raj. Kõrb, 5. IV 1951. a., Haapsalu raj.

EMA Mai, valge T mära ISA 1177 TA Halmur

148; 156; 182; 20; II; 4; 3,5; 6; 2; —; 23. XI 1955. a.

7603 TB HALJAS

Kullamaa kolh., Haapsalu raj. Punaraudjas, 18. V 1950. a., Haapsalu raj.

EMA 12874 TB Tiks ISA 1658 TB Hardik

148; 157; 184; 19; II; 5; 3; 5; 2; —; 23. XI 1955. a.

7605 TB LORMA

«Sädeme» kolh., Haapsalu raj. Raudjas, 10. V 1943. a., Haapsalu raj.

EMA Meeri, kõrb T mära ISA 348 T Halis
EE Raudjas T mära
EI 210 T Miks

148; 154; 187; 19; II; 4; 3; 5; 2; —; 23. XI 1955. a.
1954. a. punaraudjas täkk Tiivol. Isa 2864 TB Tott.

7607 TB TELLA

«Ühistöö» kolh., Rapla raj. Punaraudjas, 21. V 1951. a., Rapla raj.

EMA 11814 TB Milva ISA 1527 TA Tuusler

148; 157; 182; 20; II; 5; 3,5; 5; —; —; 23. XI 1955. a.
2. IV 1956. a. raudjas mära 12851 T Urva. Isa 1161 TA Ungas;
21. VI 1957. a. kõrb mära 12861 T Ulvi. Isa 2728 TB Urbas.
1954. a. Märjamaal noorhobuste näitusel III auhind.

7609 TB TOTI

«Ühistöö» kolh., Rapla raj. Kõrb, 25. III 1951. a., «Ühistöö» kolh., Rapla raj.

EMA Maara, kõrb T mära ISA 1527 TA Tuusler
EE Miira, T mära
EI 569 TA Sammur

151; 163; 182; 21; II; 5; 4; 5; 2; —; 23. XI 1955. a.
1954. a. Märjamaal noorhobuste näitusel III auhind.

7611 TB HEBE

Paeküla kolh., Rapla raj. Tumeraudjas, 30. V 1952. a., Rapla raj.

EMA 15326 TB Heha ISA 755 TA Hümar

155; 160; 186; 21; I; 6; 7,5; 6; 2; —; 23. XI 1955. a.

7613 TB UULA

Paeküla kolh., Rapla raj. Raudjas, 9. V 1949. a., Rapla raj.

EMA 15316 TB Melka ISA 1359 TA Uardo

148; 158; 182; 19; II; 4; 3; 5; 2; —; 23. XI 1955. a.

7615 TB LONNI

Paeküla kolh., Rapla raj. Tumeraudjas, 23. V 1952. a., Rapla raj.

EMA Manna, kõrb T mära ISA 3706 TB Lembi
EE Maali, raudjas T mära
EI 284 T Montebello

150; 157; 188; 20; I; 6; 5,5; 6; 2; —; 23. XI 1955. a.

7617 TB LULLI

Lenini-nim. kolh., Jõgeva raj. Punaraudjas, 25. V 1951. a., Lenini-nim. kolh., Jõgeva raj.

EMA 14534 TB Haili ISA 1021 TA Lembo

155; 164; 188; 20; I; 5; 6; 6; —; —; 4. XII 1955. a.

7619 TB TILLA

«Koidu» kolh., Rapla raj. Kõrb, 16. VII 1949. a., Rapla raj.

EMA Miira, must T mära ISA 807 TA Tarku

152; 158; 183; 20; II; 4; 5; 5; 2; —; XI 1955. a.

7621 TB HELTA

Kullamaa kolh., Haapsalu raj. Punaraudjas, 24. V 1950. a., Haapsalu raj.

EMA Lemmi, T mära ISA 1658 TB Hardik
EE Maara, raudjas T mära
EI 349 TA Kristjan

150; 160; 196; 20,25; I; 6; 5; 7; 2; —; 23. XI 1955. a.

7623 TB TÄLE

«Koidu» kolh., Rapla raj. Punaraudjas, 22. III 1948. a., Rapla raj.

EMA Kati, punane T mära ISA 807 TA Tarku

152; 158; 186; 20; II; 4; 6; 5; —; —; 23. XI 1955. a.
10. IV 1952. a. punaraudjas mära 8781 TB Gräu. Isa 3598 TB Glorik.

7625 TB UGALA

Sangaste kolh., Valga raj. Raudjas, 31. V 1951. a., Sangaste kolh., Valga raj.

EMA 10446 TB Viivi ISA 1179 TA Ugar

149; 158; 184; 19,25; II; 5; 3,5; 3; —; —; 26. XI 1955. a.

7627 TB ULVA

Sangaste kolh., Valga raj. Punaraudjas, 11. III 1951. a., Sangaste kolh., Valga ra

EMA Mare, Valga raj. TR nr. 418 ISA 1179 TA Ugar
EE 10922 TB Viia
EI 2192 TB Maks

157; 161; 185; 20,5; I; 6; 6,5; 5; —; —; 26. IX 1955. a.

7629 TA UULI

Sangaste kolh., Valga raj. Raudjas, 31. V 1951. a., Sangaste kolh., Valga raj.

EMA 10922 TB Viia ISA 1179 TA Ugar

159; 161; 187; 20,5; II; 5; 5; 3; —; —; 26. IX 1955. a.

7631 TB USTA

Sangaste kolh., Valga raj. Raudjas, 1. V 1952. a., Sangaste kolh., Valga raj.

EMA Mare, Valga raj. TR nr. 418 ISA 2660 TB Uhur
EE 10922 TB Viia
EI 2192 TB Maks

148; 147; 178; 18,75; II; 5; 3; 5; 5; —; 26. IX 1955. a.
1954. a. Sangastes noorhobuste näitusel I auhind;
1955. a. Sangastes noorhobuste näitusel II auhind.
1957. a. Sangastes veo- ja sõiduvõistlustel:
2000 m veo aeg 18.06,4;
2000 m sõidu aeg 6.17,2.

7633 TA URGA

Sangaste kolh., Valga raj. Raudjas, 24. V 1952. a., Sangaste kolh., Valga raj.

EMA 14218 TB Kaie ISA 2660 TB Uhur

156; 163; 192; 21; I; 5; 6; 5; —; —; 21. IX 1955. a.
1954. a. Sangastes noorhobuste näitusel II auhind;
1955. a. Sangastes noorhobuste näitusel II auhind.

7635 TB Aasa

Sangaste kolh., Valga raj. Kõrb, 10. V 1949. a., Sangaste kolh., Valga raj.

EMA Aara, must T mära ISA 517 TA Alas

152; 159; 181; 19,25; II; 4; 4; 3; —; —; 26. IX 1955. a.

7637 TB Maara

Sangaste kolh., Valga raj. Hall, 14. V 1948. a., Valga raj.

EMA Kirke, hall T mära ISA 581 TA Moki-Annok

151; 164; 181; 19,25; II; 3; 3,5; 3; —; —; 26. IX 1955. a.

7639 TB ULLI

Sangaste kolh., Valga raj. Punaraudjas, 29. III 1951. a., Sangaste kolh., Valga raj.

EMA 5784 TB — ISA 1161 TA Ungas

153; 163; 188; 19,5; I; 5; 5; 5; —; —; 26. IX 1955. a.

7641 TA HINGE

Keeni sovh., Valga raj. Punaraudjas, 21. IV 1951. a., Keeni sovh., Valga raj.

EMA 7643 TB Hilke ISA 1433 TA Haljas

160; 160; 194; 22; I; 6; 6; 5; —; —; 26. IX 1955. a.

7643 TB HILKE

Keeni sovh., Valga raj. Raudjas, 4. V 1947. a., Valga raj.

EMA 13302 TB Alli ISA 317 T Hingstar

153; 159; 182; 20; I; 6; 5; 5; —; —; 26. IX 1955. a.
21. IV 1951. a. raudjas mära 7641 TA Hinge. Isa 1433 TA Haljas;
12. V 1954. a. raudjas mära 9405 TB Lindi. Isa 1225 TA Lord.

7645 TB VOLGA

Keeni sovh., Valga raj. Raudjas, 9. V 1949. a., Valga raj.

EMA 13208 TB Tulla ISA 1097 TA Voks

150; 165; 180; 20; II; 5; 3,5; 4; —; —; 26. IX 1955. a.

7647 TB ANU

Keeni sovh., Valga raj. Raudjas, 5. V 1949. a., Valga raj.

EMA Gloori, T mära ISA 1349 TA Ahto
EE T mära
EI 354 T Gandhi

154; 162; 192; 20,75; II; 5; 7; 4; —; —; 26. IX 1955. a.
1950. a. Sangastes noorhobuste näitusel III auhind.

7649 TB TAISI

Keeni sovh., Valga raj. Raudjas, 21. V 1951. a., Keeni sovh., Valga raj.

EMA Gloori, kõrb T mära ISA 2378 TB Tõpsi
EE T mära
EI 354 T Gandhi

162; 164; 190; 21; I; 6; 10; 5; —; —; 26. IX 1955. a.

7651 TB HILKA

Sangaste kolh., Valga raj. Punane, 5. VI 1951. a., Sangaste kolh., Valga raj.

EMA Silva, T mära ISA 2226 TB Hallo

151; 163; 182; 20,5; I; 5; 5; 5; —; —; 26. IX 1955. a.

7653 TB HALLI

Sangaste kolh., Valga raj. Raudjas, 23. IV 1952. a., Sangaste kolh., Valga raj.

EMA Illi, T mära ISA 2226 TB Hallo

155; 158; 180; 20; I; 5; 5; 5; —; —; 26. IX 1955. a.
10. V 1958. a. raudjas mära 12755 T Talma. Isa 2284 TB Tehsi.

7655 TB SILLI

Karksi kolh., Viljandi raj. Heleraudjas, 5. V 1951. a., Karksi kolh., Viljandi raj.

EMA Elga, heleraudjas T mära ISA 2718 TB Sektor
EE T mära
EI 205 T Edu

156; 162; 185; 19,5; I; 5; 5; 5; —; —; 21. IX 1955. a.
10. VI 1957. a. raudjas täkk 4701 T Tõru. Isa 1415 TA Tiitur.
1954. a. Karksi-Nuias noorhobuste näitusel I auhind.

7657 TB TAANA

Abja sovh., Viljandi raj. Kõrb, 26. III 1952. a., Abja sovh., Viljandi raj.

EMA 4421 TA Hanne ISA 1215 TA Tulgar

153; 156; 182; 19,25; I; 6; 5; 6; —; —; 2. IX 1955. a.
28. VIII 1954. a. Abjas noorhobuste näitusel I auhind;
1955. a. Karksi-Nuias noorhobuste näitusel II auhind.

7659 TB LONNI

Abja sovh., Viljandi raj. Punaraudjas, 14. IV 1951. a., Abja sovh., Viljandi ra

EMA Hipo, T mära ISA 3204 TB Lember

150; 162; 180; 20; II; 4; 3,5; 4; 3; —; 21. IX 1955. a.
20. IX 1955. a. Karksi-Nuias veo- ja sõiduvõistlustel II koht:
2000 m veo aeg 20.10,7;
2000 m sõidu aeg 8.26,0;
kaugusveos 370 m.

7661 TB HEVI

Karksi kolh., Viljandi raj. Kõrb, 8. V 1952. a., Karksi kolh., Viljandi raj.

EMA 4314 TB Gerta ISA 2228 TB Hüla

158; 159; 179; 20,25; II; 5; 4,5; 4; —; —; 21. IX 1955. a.
1953. a. Karksi-Nuias noorhobuste näitusel II auhind;
1955. a. Karksi-Nuias noorhobuste näitusel III auhind.

7663 TB HARJETE

Karksi kolh., Viljandi raj. Raudjas, 1. V 1952.a., Viljandi raj.

EMA Miira, T māra ISA 2228 TB Hüla

149; 156; 179; 19,25; II; 4; 4; 4; —; —; 21. IX 1955. a.
1953. a. Karksi-Nuias noorhobuste näitusel III auhind;
1955. a. Karksi-Nuias noorhobuste näitusel III auhind.

7665 TB LONNI

Kõrgemäe sovh., Viljandi raj. Raudjas, 1950. a., Kõrgemäe sovh., Viljandi raj.

EMA Koit, T māra ISA 2320 TB Lembor

154; 163; 183; 20; II; 4; 4,5; 4; —; —; 20. IX 1955. a.

7667 TB HULDA

«Tuleviku» kolh., Viljandi raj. Kõrb, 1948. a., «Tuleviku» kolh., Viljandi raj.

EMA Tella, T māra ISA 1910 TB Hindus

153; 165; 186; 20; II; 4; 6; 4; 6; —; 16. IX 1955. a.
16. IX 1955. a. Viljandis veo- ja sõiduvõistlustel I koht:
2000 m veo aeg 17.26,0;
2000 m sõidu aeg 6.09,5;
kaugusveos 322 m.
16. XII 1957. a. Viljandis veo- ja sõiduvõistlustel:
2000 m veo aeg 17.58,5;
2000 m sõidu aeg 6.04,0.

7669 TB TIIU

Tõrva sovh., Valga raj. Punaraudjas, 14. V 1950. a., Valga raj.

EMA Aali, T māra ISA 2096 TB Turvas

150; 150; 180; 19; II; 4; 3; 4; —; —; 16. X 1955. a.

7671 TB HELLA

Hõreda sovh., Rapla raj. Raudjas, 25. V 1950. a., Rapla raj.

EMA Senta, kõrb T māra ISA 755 TA Hümar
EE Maara, T māra
EI 569 TA Sammur

154; 158; 190; 21; I; 5; 7,5; 6; —; —; XI 1955. a.
30. V 1959. a. punaraudjas māra 13055 T Udu. Isa 1835 TB Unaro.

7673 TB HALLA

Hõreda sovh., Rapla raj. Kõrb, 4. V 1950. a., Rapla raj.

EMA Senta, kõrb T māra ISA 755 TA Hümar

148; 152; 182; 19; II; 5; 3; 5; 2; —; XI 1955. a.

7675 TB LAURA

«Tee Kommunismile» kolh., Viljandi raj. Raudjas, 12. III 1952. a., «Tee Kommunismile» kolh., Viljandi raj.

EMA 19358 TB Ulja ISA 2644 TB Leidur

150; 158; 181; 20; II; 5; 3,5; 6; 2; —; 4. XII 1955. a.

7677 TB LENDI

«Edasi» kolh., Jõgeva raj. Raudjas, 20. IV 1952. a., «Edasi» kolh., Jõgeva raj.

EMA 3279 TA Hiuli ISA 3416 TB Lembi

149; 152; 179; 20; II; 4; 4,5; 4; —; —; 13. IX 1955. a.

7679 TB ULDA

Heidemanni-nim. kolh., Jõgeva raj. Hall, 12. VI 1951. a., Heidemanni-nim. kolh., Jõgeva raj.

EMA Eva, hall T mära ISA 2604 TB Uku

153; 157; 184; 19; II; 4; 3; 4; —; —; 11. IX 1955. a.

7681 TB VIIU

«Rahva Hääle» kolh., Jõgeva raj. Must, 14. V 1951. a., «Rahva Hääle» kolh., Jõgeva raj.

EMA 6978 TB Häire ISA 1209 TA Vanko

152; 153; 185; 20; I; 5; 6; 5; —; —; 9. I 1956. a.
1954. a. Lustiveres noorhobuste näitusel III auhind.

7683 TB AMAARA

«Rahva Hääle» kolh., Jõgeva raj. Kõrb, 30. IV 1951. a., «Rahva Hääle» kolh., Jõgeva raj.

EMA 6990 TB Hilka ISA 788 TB Astar

153; 156; 183; 19,75; I; 5; 5; 6; —; —; 9. I 1956. a.
1954. a. Lustiveres noorhobuste näitusel II auhind.

7685 TB KATI

«Rahva Hääle» kolh., Jõgeva raj. Raudjas, 1947. a., Jõgeva raj.

EMA 6952 TB Norma ISA 777 TA Kandur

153; 160; 193; 19; II; 6; 3; 6; —; —; 9. I 1956. a.
28. IV 1952. a. raudjas mära 7693 TB Virma. Isa 3410 TB Viir;
30. IV 1954. a. kõrb täkk 3259 TB Viiru. Isa 3410 TB Viir.

7687 TB HIIE

«Rahva Hääle» kolh., Jõgeva raj. Raudjas, 30. III 1951. a., «Rahva Hääle» kolh., Jõgeva raj.

EMA Lonni, T māra ISA 2304 TB Harko

150; 150; 180; 19; II; 5; 3; 4; —; —; 9. I 1956. a.
1954. a. Imaveres noorhobuste näitusel II auhind.

7689 TB HALLI

«Rahva Hääle» kolh., Jõgeva raj. Raudjas, 5. VI 1951. a., «Rahva Hääle» kolh., Jõgeva raj.

EMA 6954 TB Kiira ISA 2304 TB Harko

155; 158; 185; 20,7; I; 6; 7; 5; —; —; 9. I 1956. a.

7691 TB VIRMA

«Rahva Hääle» kolh., Jõgeva raj. Kõrb, 10. V 1952. a., «Rahva Hääle» kolh., Jõgeva raj.

EMA Torju, kõrb T māra ISA 3410 TB Viir

149; 153; 183; 19; II; 4; 3; 4; —; —; 9. I 1956. a.

7693 TB VIRMA

«Rahva Hääle» kolh., Jõgeva raj. Raudjas, 28. IV 1952. a., «Rahva Hääle» kolh., Jõgeva raj.

EMA 7685 TB Kati ISA 3410 TB Viir

151; 154; 180; 19,5; I; 6; 5; 6; —; —; 9. I 1956. a.
1954. a. Lustiveres noorhobuste näitusel II auhind.

7695 TB VAARA

«Rahva Hääle» kolh., Jõgeva raj. Punaraudjas, 6. V 1952. a., «Rahva Hääle» kolh., Jõgeva raj.

EMA 5955 TB Kasta ISA 3410 TB Viir

153; 153; 185; 20,25; I; 6; 6; 6; —; —; 9. I 1956. a.

7697 TB VILLA

«Rahva Hääle» kolh., Jõgeva raj. Raudjas, 21. V 1952. a., «Rahva Hääle» kolh., Jõgeva raj.

EMA 5959 TB Gai ISA 3410 TB Viir

158; 169; 192; 20; I; 6; 6; 6; —; —; 9. I 1956. a.

7699 TB LAARI

«Edasi» kolh., Jõgeva raj. Punaraudjas, 18. IV 1952. a., «Edasi» kolh., Jõgeva raj.

EMA 2631 TA Ullo ISA 1021 TA Lembo

148; 148; 182; 20; II; 6; 3,5; 5; —; —; 7. I 1956. a.

7701 TB UBIN

«Tee Kommunismile» kolh., Paide raj. Kõrb, 8. V 1952. a., «Tee Kommunismile» kolh., Paide raj.

EMA Susti, must T mära ISA 3012 TB Urm

150; 158; 180; 19,5; II; 4; 3; 5; —; —; XII 1955. a.

7703 TB HAALI

Lillevere-nim. kolh., Jõgeva raj. Kõrb, 28. III 1953. a., Jõgeva raj.

EMA Tella, kõrb T mära ISA 1553 TA Halvak
EE Gaada, kõrb T mära
EI 950 TB Holler

151; 158; 182; 19; II; 4; 3; 5; —; —; 9. II 1956. a.
1954. a. Põltsamaal noorhobuste näitusel III auhind;
1955. a. Põltsamaal noorhobuste näitusel II auhind.

7705 TB HALLA

«Tuleviku» kolh., Paide raj. Tumeraudjas, 1951. a., «Tuleviku» kolh., Paide raj.

EMA 4541 TA Ulvi ISA 1906 TB Haksur

149; 154; 183; 20; II; 5; 3,5; 5; —; —; 17. II 1956. a.
1954. a. Järva-Jaanis noorhobuste näitusel III auhind.

7707 TB HILKA

Ljahhovi-nim. kolh., Valga raj. Raudjas, 21. IV 1949. a., Valga raj.

EMA 15046 TB Hella ISA 2414 TB Hullo

148; 156; 181; 20; II; 5; 3; 5; —; —; 20. II 1956. a.

7709 TB HELPO

Sangaste kolh., Valga raj. Kõrb, 5. IV 1951. a., Sangaste kolh., Valga raj.

EMA Meksiina, T mära ISA 2396 TB Hukso
EE Tella, kõrb T mära
EI 581 TA Moki-Annok

152; 160; 194; 20; II; 4; 6; 4; —; —; 20. II 1956. a.

7711 TB VAIDA

Taagepera Sanatooriumi abimajand, Valga raj. Tumeraudjas, 12. V 1951. a., Taagepera Sanatooriumi abimajandis, Valga raj.

EMA Marta, raudjas T mära ISA 1027 TA Veldo

154; 165; 194; 20; II; 3; 6; 4; —; —; 20. II 1956. a.

7713 TB TULJAS

Härma-nim. kolh., Tartu raj. Kõrb, 28. V 1952. a., Härma-nim. kolh., Tartu raj.

EMA 7490 TB Miira ISA 4088 TB Tarmo

152; 159; 190; 20; II; 6; 6; 4; —; —; 28. II 1956. a.
1954. a. Tartus põllumajandusnäitusel I auhind.

7715 TB HÄDE

Härma-nim. kolh., Tartu raj. Kõrb, 21. VIII 1952. a., Härma-nim. kolh., Tartu raj.

EMA 14122 TB Meedi ISA 1417 TA Hagul

158; 163; 197; 21; II; 6; 8; 4; —; —; 28. II 1956. a.
1954. a. Tartus noorhobuste näitusel I auhind.

7717 TB HAIME

Härma-nim. kolh., Tartu raj. Kõrb, 24. III 1952. a., Härma-nim. kolh., Tartu raj.

EMA 6298 TB Maali ISA 1417 TA Hagul

148; 154; 190; 19; II; 5; 3; 4; —; —; 28. II 1956. a.

7719 TB TOONI

Lauristini-nim. kolh., Harju raj. Raudjaskimmel, 25. V 1952. a., Lauristini-nim. kolh., Harju raj.

EMA 6763 TB Haima ISA T täkk

150; 156; 182; 21; II; 3; 4; 4; —; —; 1956. a.

7721 TB LAIDI

Lauristini-nim. kolh., Harju raj. Kõrb, 14. V 1952. a., Lauristini-nim. kolh., Harju raj.

EMA 6759 TB Halla ISA 2439 TB Lasso

148; 154; 180; 19,5; II; 5; 3; 5; —; —; I 1956. a.

7723 TB TUKSI

Lauristini-nim. kolh., Harju raj. Raudjas, 14. V 1952. a., Lauristini-nim. kolh., Harju raj.

EMA 6761 TB Hulla ISA 2439 TB Lasso

148; 152; 182; 20; II; 5; 3; 5; —; —; 1956. a.

7725 TB HURMA

Audru sovh., Pärnu raj. Raudjas, 17. III 1952. a., Audru sovh., Pärnu raj.

EMA 15458 TB Milla ISA 2784 TB Harlak

158; 166; 184; 20,5; I; 7; 6; 6; 6; —; 28. II 1956. a.
28. II 1956. a. Audrus veojõudluskatsetel: 500 m 1800 kg aeg 5.21.
1957. a. Audrus veo- ja sõiduvõistlustel:
2000 m veo aeg 18 00,3.
2000 m sõidu aeg 6.24,0;
kaugusveos 424 m.

7727 TB HARVI

Audru sovh., Pärnu raj. Tumeraudjas, 16. V 1952. a., Audru sovh., Pärnu raj.

EMA 15478 TB Vilma ISA 2784 TB Harlak

157; 167; 190; 21; eliit; 7; 8; 7; 6; —; 28. II 1956. a.
9. III 1957. a. raudjas mära 12479 T Lahari. Isa 2693 TB Larvo.
28. II 1956. a. Audrus veojõudluskatsetel: 500 m 1850 kg aeg 5.08,0.
1957. a. Audrus veo- ja sõiduvõistlustel:
2000 m veo aeg 18.10,9;
2000 m sõidu aeg 7.06,7;
kaugusveos 410 m.

7729 TB URVI

«Bolševiku» kolh., Rapla raj. Must, 19. II 1952. a., «Bolševiku» kolh., Rapla raj.

EMA 19836 TB Telma ISA 2994 TB Ulbak

148; 156; 182; 20; II; 5; 3; 4; —; —; 6; III 1956. a.

7731 TB URNI

Lenini-nim. kolh., Rapla raj. Raudjas, 9. IV 1952. a., Lenini-nim. kolh., Rapla raj.

EMA Manda, raudjas T mära ISA 1143 TA Uhas
EE Kaale, kõrb T mära
EI 210 T Miks

151; 157; 181; 19,5; II; 6; 4; 4; —; —; 7. III 1956. a.
1955. a. Raplas noorhobuste näitusel III auhind.

7733 TB UINI

«Bolševiku» kolh., Rapla raj. Punaraudjas, 1. III 1952. a., «Bolševiku» kolh., Rapla raj.

EMA 5475 TB Vanda ISA 2994 TB Ulbak

148; 154; 175; 19; II; 6; 3; 5; —; —; 7. III 1956. a.

7735 TB HOMMI

«Bolševiku» kolh., Rapla raj. Punane, 24. III 1953. a., «Bolševiku» kolh., Rapla raj.

EMA 17840 TB Sanna ISA 4116 TB Himur

150; 156; 178; 19; II; 6; 3; 5; —; —; 6. III 1956. a.

7737 TB SAIMA

Kõrgemäe sovh., Viljandi raj. Kõrb, 12. V 1951. a., Kõrgemäe sovh., Viljandi raj.

EMA 11178 TB Gitti ISA 2718 TB Sektor

154; 163; 180; 19; II; 6; 3; 6; —; —; 14. III 1956. a.

7739 TB VIIRE

Vigala Põllumajanduse Mehhaniseerimise Kooli õppemajand, Rapla raj. Must, 3. IV 1952. a., Vigala Põllumajanduse Mehhaniseerimise Kooli õppemajandis, Rapla raj.

EMA 5055 TA Silvi ISA 4278 TB Vahur

154; 158; 186; 20; II; 6; 6; 4; —; —; 15. III 1956. a.

7741 TB HELLE

«Edu» kolh., Rapla raj. Raudjas, 4. V 1952. a., «Edu» kolh., Rapla raj.

EMA Mahta, must T mära ISA 3320 TB Haron

149; 154; 180; 19; II; 6; 3; 4; —; —; 15. III 1956. a.

7743 TB UMBLA

«Kalju» kolh., Viljandi raj. Raudjas, 13. IV 1951. a., «Kalju» kolh., Viljandi raj.

EMA Esko, heleraudjas T mära ISA 1185 TA Uuras
EE Maara, raudjas T mära
EI 593 TA Hülo

157; 164; 190; 19,5; II; 6; 5; 6; —; —; 28. III 1956. a.

7745 TB URVA

«Kalju» kolh., Viljandi raj. Punaraudjas, 20. IV 1950. a., «Kalju» kolh., Viljandi raj.

EMA 1512 TB Asta ISA 1185 TA Uuras

154; 158; 178; 19,5; II; 6; 3; 6; —; —; 28. III 1956. a.

7747 TB URLA

«Kalju» kolh., Viljandi raj. Raudjas, 14. IV 1951. a., «Kalju» kolh., Viljandi raj.

EMA Anne, T mära ISA 1185 TA Uuras
EE Tella, raudjas T mära
EI 414 TB Amon

150; 156; 182; 19,5; II; 6; 5; 6; —; —; 28. III 1956. a.

7749 TB USAR

«Kalju» kolh., Viljandi raj. Raudjas, 22. VI 1952. a., «Kalju» kolh., Viljandi raj.

EMA 11906 TB Hulla ISA 1185 TA Uuras

153; 165; 183; 20; II; 7; 4; 6; —; —; 28. III 1956. a.
1954. a. Suure-Jaanis noorhobuste näitusel I auhind.

7751 TB HETI

«Sangari» kolh., Viljandi raj. Kõrb, 25. IV 1951. a., «Sangari» kolh., Viljandi raj.

EMA Miia, must T mära — ISA 2572 TB Harilaid
EE Geissa, kõrb T mära
EI 750 TB Mürts

155; 162; 187; 20,5; II; 6; 6; 5; —; —; 28. III 1956. a.

7753 TB VIRVI

«Sangari» kolh., Viljandi raj. Must, 18. V 1951. a., «Sangari» kolh., Viljandi raj.

EMA 20054 TB Miia — ISA 971 TA Villem

153; 160; 184; 19,5; II; 6; 4; 6; —; —; 28. III 1956. a.

7755 TB HILLE

Karula sovh., Valga raj. Kõrb, 15. IV 1951. a., Karula sovh., Valga raj.

EMA Mai, Valga raj. TR nr. 293 — ISA 2404 TB Hulgus
EE Mall, Valga raj. TR nr. 292
EI 383 TA Hinko

148; 153; 183; 19,5; II; 6; 3; 3; —; —; 20. III 1956. a.

7757 TB HOLLA

Karula sovh., Valga raj. Must, 15. IV 1951. a., Karula sovh., Valga raj.

EMA 10470 TB Miira — ISA 2404 TB Hulgus

149; 157; 180; 19; II; 4; 3; 3; —; —; 20. III 1956. a.

7759 TB ELLIK

«Sirbi ja Vasara» kolh., Pärnu raj. Raudjas, 1951. a., «Sirbi ja Vasara» kolh., Pärnu raj.

EMA Lonni, punane T mära — ISA 773 TA Enno

152; 160; 187; 20; I; 6; 6; 7; 2; —; 9. III 1956. a.

7761 TB EESI

«Sirbi ja Vasara» kolh., Pärnu raj. Kõrb, 8. V 1952. a., «Sirbi ja Vasara» kolh., Pärnu raj.

EMA 3302 TB Miki — ISA 773 TA Enno

152; 156; 183; 20; I; 6; 5; 7; 2; —; 9. III 1956. a.

7763 TB VIIRE

Paide raj. Raudjas, 10. V 1951. a., Paide raj.

EMA 16596 TB Ulla — ISA 2710 TB Vutt

150; 157; 183; 19; II; 4; 3; 4; —; —; 1956. a.

7765 TB ULJA

Ammuta kolh., Paide raj. Raudjas, 17. IV 1951. a., Ammuta kolh., Paide raj.

EMA 17856 TB Haara ISA 1605 TA Usinus

153; 162; 189; 20; II; 5; 6; 5; —; —; 1956. a.

7767 TB ULMA

Tori näidissovh., Pärnu raj. Raudjas, 29. IV 1950. a., Tori näidissovh., Pärnu raj.

EMA 2832 TB Harla ISA 1183 TA Uksu

151; 158; 191; 19,5; I; 7; 5,5; 6; 2; —; 6. II 1956. a.
12. II 1960. a. raudjas mära 12801 T Herma. Isa 4155 TB Heisang.

7769 TB URLA

Tori näidissovh., Pärnu raj. Raudjas, 26. IV 1949. a., Tori näidissovh., Pärnu raj.

EMA 2832 TB Harla ISA 1143 TA Uhas

155; 160; 193; 19,5; I; 8; 5; 6; 2; —; 6. II 1956. a.
22. V 1956. a. raudjas täkk 4161 TB Hämar. Isa 1733 TA Haldro.

7771 TB UULE

Sangaste kolh., Valga raj. Punaraudjas, 28. IV 1952. a., Sangaste kolh., Valga raj.

EMA Hiia, raudjas T mära ISA 1161 TA Ungas
EE 14890 TB Ainu
EI 1301 TA Hinktor

148; 155; 180; 19; II; 6; 3; 4; —; —; 9. IV 1956. a.

7773 TB UILI

Sangaste kolh., Valga raj. Punaraudjas, 1. VI 1952. a., Sangaste kolh., Valga raj.

EMA 10928 TB Gerda ISA 2660 TB Uhur

150; 158; 180; 19,5; II; 5; 3; 4; —; —; 9. IV 1956. a.
1954. a. Sangastes noorhobuste näitusel II auhind.

7775 TB ULGU

Laatre sovh., Valga raj. Raudjas, 10. IV 1952. a., Laatre sovh., Valga raj.

EMA Miira, T mära ISA 1179 TA Ugar
EE Tella, kõrb T mära
EI 451 TA Maurus

150; 157; 182; 19,5; II; 4; 4; 4; —; —; 9. IV 1956. a.

7777 TB HANGINA

Sangaste kolh., Valga raj. Raudjas, 30. VI 1949. a., Sangaste kolh., Valga raj.

EMA 1353 T Gudrin ISA 2396 TB Hukso

149; 156; 184; 19,5; II; 4; 3; 4; —; —; 9. IV 1956. a.

7779 TB TIIU

Sangaste kolh., Valga raj. Raudjas, 5. V 1951. a., Valga raj.

EMA Maara, hallkimmel T mära ISA 1549 TA Taso
EE Miira, raudjas T mära
EI 581 TA Moki-Annok

150; 156; 185; 19,5; II; 4; 4; 5; —; —; 9. IV 1956. a.

7781 TB HILPA

Tänassilma kolh., Viljandi raj. Punane, 18. VI 1950. a., Tänassilma kolh., Viljandi raj.

EMA 4122 TB Asta ISA 1064 TB Haidak

149; 156; 185; 19,5; I; 6; 4; 6; —; —; 10. IV 1956. a.

7783 TB LILLA

«Tee Kommunismile» kolh., Viljandi raj. Punane, 17. III 1953. a., «Tee Kommunismile» kolh., Viljandi raj.

EMA Saima, T mära ISA 2644 TB Leidur
EE Tella, T mära
EI 901 TA Sasku

156; 160; 180; 20; II; 6; 3; 5; —; —; 9. IV 1956. a.

7785 TB UDA

«Komsomoli» kolh., Viljandi raj. Kõrb, 5. V 1951. a., «Komsomoli» kolh., Viljandi raj.

EMA Juta, kõrb T mära ISA 2612 TB Ulan
EE Ella, T mära
EI 275 T Juuri

154; 156; 187; 19; II; 6; 4; 5; —; —; 10. IV 1956. a.

7787 TB ULJA

«Komsomoli» kolh., Viljandi raj. Raudjas, 23. III 1952. a., «Komsomoli» kolh., Viljandi raj.

EMA Arma, T mära ISA 2612 TB Ulan
EE Valge, T mära
EI 2744 TB Harto

153; 156; 180; 19,5; II; 6; 3; 5; —; —; 9. IV 1956. a.

7789 TB ULLI

Kehtna kolh., Rapla raj. Kõrb, 17. III 1952. a., Kehtna kolh., Rapla raj.

EMA 4605 TA Kiiru ISA 2604 TB Uku

149; 155; 180; 19,25; II; 6; 3; 4; —; —; 12. IV 1956. a.

7791 TB TELLA

Härma-nim. kolh., Tartu raj. Tumekõrb, 19. V 1942. a., Tartu raj.

EMA Miira, T mära ISA T täkk
EE Toora, kõrb T mära
EI 183 T Milvek

154; 158; 182; 19,5; II; 6; 4; 4; —; —; 8. IV 1956. a.
18. IV 1953. a. tumekõrb täkk 3097 TB Mobi. Isa 2825 TB Mati.

7793 TB AIME

Härma-nim. kolh., Tartu raj. Valge, 10. III 1942. a., Tartu raj.

EMA Tella, T mära ISA T täkk

154; 158; 180; 20; II; 6; 3; 5; —; —; 7. IV 1956. a.
14. V 1953. a. hall mära 7817 TB Mirja. Isa 2825 TB Mati;
19. II 1954. a. raudjas täkk 3117 TB Maki. Isa 2825 TB Mati;
6. IV 1956. a. kõrb täkk Uhti. Isa 1697 TA Union.

7795 TB HAILI

Härma-nim. kolh., Tartu raj. Raudjas, 1942. a., Tartu raj.

EMA T mära ISA T täkk

159; 162; 192; 22; II; 5; 9; 4; —; —; 8. IV 1956. a.
1951. a. raudjas mära 11291 T Milli. Isa 3094 TB Sildur;
21. IV 1955. a. raudjas täkk 3831 TB Uppi. Isa 1697 TA Union;
1957. a. raudjas mära 11297 T Ulda. Isa 1697 TA Union.

7797 TA TUUNA

Härma-nim. kolh., Tartu raj. Raudjas, 30. V 1945. a., Paide raj.

EMA T mära ISA T täkk

164; 170; 200; 23; I; 5; 9,5; 6; —; —; 8. IV 1956. a.
1954. a. kõrb mära 10553 TB Siina. Isa 3094 TB Sildur.

7799 TB SAIMA

Härma-nim. kolh., Tartu raj. Kõrb, 9. V 1939. a., Tartu raj.

EMA Miira, kõrb T mära ISA 206 T Sultan

158; 162; 195; 20,5; I; 4; 7; 4; —; —; 8. IV 1956. a.

7801 TB TIIRU

«Koidu» kolh., Rapla raj. Tumekõrb, 1. V 1952. a., «Koidu» kolh., Rapla raj.

EMA 21080 TB Miira ISA 807 TA Tarku

152; 160; 182; 20; II; 5; 4; 4; —; —; 11. IV 1956. a.
1954. a. Juurus noorhobuste näitusel III auhind;
1955. a. Raplas noorhobuste näitusel III auhind.

7803 TB VELLA

«1. Mai» kolh., Pärnu raj. Kõrb, 1951. a., «1. Mai» kolh., Pärnu raj.

EMA Urvi, Pärnu raj. TR nr. 32 ISA 1009 TA Veldur
EE 13318 TB Ganna
EI 1181 TA Uhtar

156; 160; 188; 20,5; II; 5; 7; 4; —; —; 1956. a.

7805 TB VELDA

Härma-nim. kolh., Tartu raj. Raudjas, 24. V 1948. a., Tartu raj.

EMA Tella, kõrb T mära ISA 1027 TA Veldo

155; 162; 190: 21; I; 5; 7; 6; —; 6; 7. IV 1956. a.
26. V 1954. a. raudjas täkk 3099 TB Suller. Isa 3094 TB Sildur;
1955. a. raudjas täkk Ugur. Isa 1697 TA Union;
21. VI 1956. a. raudjas täkk 4257 TB Urmik. Isa 1697 TA Union.

7807 TB ULLA

Härma-nim. kolh., Tartu raj. Tumeraudjas, 25. IV 1951. a., Härma-nim. kolh., Tartu raj.

EMA Maara, raudjas T mära ISA 1261 TA Urnas
EE Tuuna, T mära
EI 522 TB Monts

159; 165; 200; 21; I; 5; 8; 6; —; —; 8. IV 1956. a.
16. IV 1956. a. raudjas täkk 4111 TB Uljak. Isa 1697 TA Union.

7809 TB ULJA

Härma-nim. kolh., Tartu raj. Punane, 16. VI 1953. a., Härma-nim. kolh., Tartu raj.

EMA 16110 TB Haie ISA 1261 TA Urnas

150; 157; 184; 19,5; I; 5; 5; 5; —; —; 7. IV 1956. a.
1955. a. Tartus noorhobuste näitusel I auhind.

7811 TB TELLA

Härma-nim. kolh., Tartu raj. Raudjas, 20. VI 1951. a., Tartu raj.

EMA Oola, kõrb T mära ISA 4088 TB Tarmo

150; 156; 180; 19,5; II; 4; 3; 5; —; —; 6. IV 1956. a.
18. V 1956. a. raudjas täkk 4253 TB Uuron. Isa 1697 TA Union.

7813 TB TIIRA

Härma-nim. kolh., Tartu raj. Kõrb, 23. V 1952. a., Härma-nim. kolh., Tartu raj.

EMA Miira, T māra ISA 4088 TB Tarmo

161; 166; 195; 21; I; 5; 8; 5; —; —; 7. IV 1956. a.

7815 TB TIIUK

Härma-nim. kolh., Tartu raj. Kõrb, 17. V 1949. a., Tartu raj.

EMA Miira, T māra ISA 4088 TB Tarmo
EE Aali, kõrb T māra
EI 522 TB Monts

152; 158; 195; 21; I; 5; 7; 6; —; —; 6. IV 1956. a.
19. V 1956. a. kõrb täkk 4255 TB Uit. Isa 1697 TA Union.

7817 TB MIRJA

Härma-nim. kolh., Tartu raj. Hall, 14. V 1953. a., Härma-nim. kolh., Tartu raj.

EMA 7793 TB Aime ISA 2825 TB Mati

152; 156; 182; 21; I; 5; 5; 5; —; —; 6. IV 1956. a.

7819 TB MIRSA

Härma-nim. kolh., Tartu raj. Punaraudjas, 20. V 1952. a., Härma-nim. kolh., Tartu raj.

EMA Maara, T māra ISA 2825 TB Mati
EE Tella, T māra
EI 178 T Murak

157; 162; 187; 19,75; II; 4; 5; 4; —; —; 7. IV 1956. a.

7821 TB MIPS

Härma-nim. kolh., Tartu raj. Kõrb, 17. VII 1952. a., Härma-nim. kolh., Tartu raj.

EMA 12052 TB Heine ISA 2825 TB Mati

164; 170; 202; 22; eliit; 7; 8; 8; 9; —; 7. IV 1956. a.
1955. a. Tartus noorhobuste näitusel I auhind.
20. VII 1956. a. Toris veo- ja sõiduvõistlustel IV—V koht:
2000 m veo aeg 16.11,8;
2000 m sõidu aeg 4.36,9;
kaugusveos 468 m.

7823 TB MIIA

Härma-nim. kolh., Tartu raj. Tumeraudjas, 11. III 1953. a., Härma-nim. kolh., Tartu raj.

EMA Saimo, T māra ISA 2825 TB Mati
EE Miira, kõrb T māra
EI 206 T Sultan

158; 163; 184; 20; I; 5; 6; 5; —; —; 7. IV 1956. a.

7825 TB HASEL

Õisu Tehnoloogilise Piimanduse Tehnikumi abimajand, Viljandi raj. Punaraudjas, 29. III 1949. a., Viljandi raj.

EMA 14664 TB Luule ISA 1483 TA Hämarik

149; 156; 202; 19,5; II; 5; 4; 6; —; —; 13. IV 1956. a.

7827 TB UAADA

«Sädeme» kolh., Viljandi raj. Kõrb, 6. III 1951. a., «Sädeme» kolh., Viljandi raj.

EMA Miira, kõrb T mära ISA 3534 TB Urma
EE Kaia, kõrb T mära
EI 284 T Montebello

153; 157; 183; 20; II; 4; 4; 4; —; —; 17. IV 1956. a.

7827 a TB UPI

Viljandi kolh., Viljandi raj. Kõrb, 8. V 1951. a., Viljandi kolh., Viljandi raj.

EMA Malli, raudjas T mära ISA 1057 TA Urmo
EE Kari, T mära
EI 675 TA Hardi

151; 157; 182; 19,5; II; 4; 4; 5; —; —; 20. IV 1956. a.

7829 TB URVE

Viljandi raj. Raudjas, 30. IV 1950. a., «Linda» kolh., Viljandi raj.

EMA 11312 TB Heidu ISA 1125 TA Ullar

150; 156; 182; 19,5; II; 6; 4; 5; —; —; 14. V 1956. a.

7831 TB USIN

Laatre sovh., Valga raj. Raudjas, 13. IV 1952. a., Laatre sovh., Valga raj.

EMA Suura, Valga raj. TR nr. 268 ISA 1179 TA Ugar
EE Maara, raudjas T mära
EI T täkk
EEE Maara, T mära
EEI 284 T Montebello

154; 157; 180; 20; II; 4; 3; 5; —; —; 26. IV 1956. a.

7833 TB UFA

Laatre sovh., Valga raj. Raudjas, 10. VI 1952. a., Laatre sovh., Valga raj.

EMA Urve, Valga raj. TR nr. 271 ISA 1179 Ugar
EE Tella, raudjas T mära
EI 1135 TA Ubar

148; 155; 180; 19; II; 4; 3; 5; —; —; 26. IV 1956. a.

7835 TB MILLA

«Pioneeri» kolh., Võru raj. Raudjas, 1950. a., Võru raj.

EMA 7768 TB Maie ISA 1175 TA Mikstus

148; 156; 180; 19; II; 5; 3; 4; —; —; 26. IV 1956. a.

7837 TB ULMI

Velise kolh., Rapla raj. Punane, 10. V 1952. a., Rapla raj.

EMA 20584 TB Hella ISA 3442 TB Uulo

148; 155; 180; 20; II; 5; 3; 5; —; —; 26. IV 1956. a.
1955. a. Vigalas noorhobuste näitusel III auhind.

7839 TB LULLI

Kaagjärve sovh., Valga raj. Raudjaskimmel, 7. III 1953. a., Kaagjärve sovh., Valga raj.

EMA Mai, punane T mära ISA 3096 TB Lunur

153; 156; 182; 20; I; 5; 6; 5; —; —; 20. IV 1956. a.

7841 TB ULLA

«Üksmeele» kolh., Valga raj. Punane, 1. IV 1950. a., Valga raj.

EMA 12310 TB Alli ISA 2560 TB Uhkal

151; 159; 184; 20; II; 5; 4; 3; —; —; 7. V 1956. a.

7843 TB LEMMIK

Lillevere-nim. kolh., Jõgeva raj. Tumeraudjas, 18. IV 1951. a., Jõgeva raj.

EMA Vilk, kimmel T mära ISA 1021 TA Lembo

150; 155; 181; 20; II; 3; 3; 4; —; —; 7. V 1956. a.

7845 TB HELGA

Lillevere-nim. kolh., Jõgeva raj. Must, 1. V 1953. a., Jõgeva raj.

EMA Alma, Jõgeva raj. RT nr. 133 ISA 1553 TA Halvak
EE Tella, kõrb T mära
EI 519 TA Artist

152; 155; 182; 20,5; II; 4; 4; 5; —; —; 7. V 1956. a.

7847 TB LEEDI

Kingissepa-nim. kolh., Paide raj. Kõrbkimmel, 1951. a., Paide raj.

EMA Manna, T mära ISA 755 TA Hümar

152; 159; 190; 19,5; II; 4; 5; 5; —; —; 16. III 1956. a.

7849 TB SIILI

Koeru sovh., Paide raj. Punane, 1952. a., Koeru sovh., Paide raj.

EMA 6105 TB Veera ISA 3386 TB Sulev

152; 157; 182; 19,5; II; 6; 4; 4; —; —; 16. V 1956. a.

7851 TB UMAL

«Esimese Mai» kolh., Paide raj. Tumeraudjas, 1952. a., «Esimese Mai» kolh., Paide raj.

EMA Gatti, T mära ISA 1359 TA Uardo

152; 160; 180; 19; II; 3; 3; 3; —; —; 1956. a.

7853 TB LAGLE

Gagarini-nim. näidissovh., Viljandi raj. Raudjas, 20. II 1953. a., Gagarini-nim. näidissovh., Viljandi raj.

EMA 4717 TA Uta ISA 975 TA Lootus

153; 160; 194; 21,75; eliit; 7; 7; 7; —; —; 1. VI 1956. a.

7855 TB LEMBE

Gagarini-nim. näidissovh., Viljandi raj. Raudjas, 26. II 1953. a., Gagarini-nim. näidissovh., Viljandi raj.

EMA 2548 TB Hirve ISA 975 TA Lootus

167; 174; 190; 21; I; 5; 8; 5; —; —; 1. VI 1956. a.

7857 TB ULLA

Valgu sovh., Rapla raj. Punaraudjas, 10. IV 1952. a., Rapla raj.

EMA 17482 TB Halju ISA 1649 TA Uksur

157; 164; 191; 20,7; I; 7; 7; 6; —; —; 23. VII 1956. a.
1954. a. Velisel noorhobuste näitusel II auhind;
1955. a. Vigalas noorhobuste näitusel II auhind.

7859 TB MAARA

Võnnu kolh., Tartu raj. Kõrb, 19. V 1945. a., Tartu raj.

EMA Mansu, kõrb T mära ISA 397 TA Mait
EE Marva, kõrb T mära
EI 522 TB Monts

156; 160; 180; 19,5; II; 3; 3; 4; —; —; 29. VII 1956. a.

7861 TB MANSU

Võnnu kolh., Tartu raj. Punaraudjas, 24. V 1942. a., Tartu raj.

EMA T mära ISA 397 TA Mait

161; 167; 194; 20,5; II; 4; 6,5; 5; —; —; 29. VII 1956 a.
29. X 1954. a. raudjas täkk 3855 TB Uudam. Isa 1657 TA Uku;
30. V 1955. a. kõrb mära 9301 TB Urbe. Isa 1657 TA Uku.

7863 TB NOORA

Võnnu kolh., Tartu raj. Punaraudjas, 1935. a., Tartu raj.

EMA T mära ISA T täkk

152; 162; 180; 19; II; 3; 3; 5; —; —; 29. VII 1956. a.
1944. a. raudjas mära 7869 TB Miira. Isa 1764 TB Gimbur;
1956. a. raudjas mära Lemmi. Isa 3052 TB Lellembit.

7865 TB URVI

Võnnu kolh., Tartu raj. Kõrb, 1952. a., Võnnu kolh., Tartu raj.

EMA Klaara, kõrb T mära ISA 1267 TA Undas

151; 156; 180; 19,25; II; 4; 3; 5; —; —; 29. VII 1956. a.

7867 TB PELLI

Võnnu kolh., Tartu raj. Raudjas, 30. V 1941. a., Tartu raj.

EMA T mära ISA 951 TA Purga

150; 156; 182; 19; II; 3; 3; 5; —; —; 29. VII 1956. a.
1951. a. raudjas mära Urve. Isa 1267 TA Undas;
1954. a. kimmel mära Udu. Isa 1657 TA Uku.

7869 TB MIIRA

Võnnu kolh., Tartu raj. Punaraudjas, 1944. a., Tartu raj.

EMA 7863 TB Noora ISA 1764 TB Gimbur

157; 162; 180; 19,5; II; 3; 3; 4; —; —; 29. VII 1956. a.

7871 TB MARE

Võnnu kolh., Tartu raj. Raudjas, 17. V 1945. a., Tartu raj.

EMA Tella, T mära ISA 1764 TB Gimbur
EE Milla, T mära
EI 1456 TB Trump

150; 156; 184; 19,25; II; 4; 5; 5; —; —; 29. VII 1956. a.
1. IV 1954. a. kimmel mära 8091 TB Urvi. Isa 1657 TA Uku;
1955. a. kimmel täkk Uba. Isa 1657 TA Uku.

7873 TB KULLA

Võnnu kolh., Tartu raj. Valge, 10. V 1947. a., Tartu raj.

EMA Miira, T mära ISA T täkk
EE Manna, T mära
EI 522 TB Monts

148; 156; 180; 19,5; II; 4; 3; 6; —; —; 29. VII 1956. a.

7875 TB TUTI

Võnnu kolh., Tartu raj. Raudjas, 11. V 1946. a., Viljandi raj.

EMA T māra ISA 640 TB Toolan

158; 164; 185; 20,5; II; 3; 5; 4; —; —; 29. VII 1956. a.
18. V 1955. a. punakimmel māra 9303 TB Ulli. Isa 1657 TA Uku;
1956. a. raudjas täkk Lektur. Isa 3052 TB Lellembit.

7877 TB TELLA

Võnnu kolh., Tartu raj. Heleraudjas, 10. IV 1945. a., Tartu raj.

EMA Tipa, raudjas T māra ISA 1073 TA Tant

150; 156; 182; 19; II; 4; 3; 5; —; —; 29. VII 1956. a.

7879 TB BONNA

Võnnu kolh., Tartu raj. Raudjas, 15. VI 1948. a., Tartu raj.

EMA Klaara, kõrb T māra ISA T täkk

156; 160; 191; 20,5; I; 5; 7; 6; —; —; 29. VII 1956. a.
15. V 1955. a. kõrb māra Unni. Isa 1657 TA Uku.

7881 TB ULLA

Võnnu kolh., Tartu raj. Punaraudjas, 13. V 1950. a., Tartu raj.

EMA Maara, T māra ISA 1267 TA Undas
EE Miira, T māra
EI 708 TB Moodur

162; 170; 192; 20,5; I; 4; 6; 5; —; —; 29. VII 1956. a.
1. IV 1954. a. punakimmel māra 8087 TB Urmi. Isa 1657 TA Uku;
VI 1956. a. raudjas täkk London. Isa 3052 TB Lellembit.

7883 TB UKSI

«Vabaduse» kolh., Rapla raj. Kõrb, 18. VI 1951. a., «Vabaduse» kolh., Rapla raj.

EMA 18122 TB Loola ISA 1499 TA Unar

153; 158; 188; 20; II; 4; 5; 3; —; —; 27. VIII 1956. a.

7885 TB UDE

«Vabaduse» kolh., Rapla raj. Punane linalakk, 26. IV 1952. a., «Vabaduse» kolh., Rapla raj.

EMA 3146 TB Miira ISA 1499 TA Unar

154; 156; 192; 19,5; II; 5; 4; 4; —; —; 22. VIII 1956. a.

7887 TB LEEK

«Vabaduse» kolh., Rapla raj. Punane, 23. IV 1950. a., «Vabaduse» kolh., Rapla raj.

EMA 3765 TA Uti ISA 1407 TA Lootus

149; 155; 182; 19,5; II; 4; 3; 3; —; —; 20. VIII 1956. a.

7889 TB TEEMI

«Teenuse» kolh., Rapla raj. Punane, 13. IV 1952. a., «Teenuse» kolh., Rapla raj.

EMA Heta, T māra ISA 3424 TB Trall
EE T māra
EI 673 TA Hallur

152; 156; 186; 19; II; 3; 4; 4; —; —; 22. VIII 1956. a.

7891 TB LONNI

Kaagjärve sovh., Valga raj. Punaraudjas, 20. VIII 1953. a., Kaagjärve sovh., Valga raj.

EMA Roosa, T māra ISA 3096 TB Lunur

154; 161; 193; 20,5; I; 6; 7; 6; —; —; 13. VIII 1956. a.

7893 TB ULDA

Oorgu kolh., Viljandi raj. Punane, 9. IV 1951. a., Oorgu kolh., Viljandi raj.

EMA 17112 TB Urma ISA 1397 TA Uku

154; 160; 186; 20,75; I; 7; 6; 6; —; —; 8. IX 1956. a.
1953. a. Kolga-Jaanis noorhobuste näitusel I auhind;
1953. a. Kolga-Jaanis noorhobuste näitusel II auhind;
1954. a. Põltsamaal noorhobuste näitusel III auhind;
1954. a. Põltsamaal noorhobuste näitusel II auhind;
1954. a. Põltsamaal noorhobuste näitusel I auhind.

7895 TB LEMMI

«Tee Kommunismile» kolh., Viljandi raj. Tumeraudjas, 27. IV 1952. a., «Tee Kommunismile» kolh., Viljandi raj.

EMA 16776 TB Helde ISA 3330 TB Leek

148; 150; 182; 19,5; II; 5; 3; 5; —; —; 7. IX 1956. a.

7897 TB LIIGA

«Tee Kommunismile» kolh., Viljandi raj. Tumeraudjas, 1. V 1952. a., «Tee Kommunismile» kolh., Viljandi raj.

EMA 17578 TB Aada ISA 3330 TB Leek

151; 156; 181; 19; II; 6; 3; 5; —; —; 7. IX 1956. a.

7899 TB ULLA

Valguta kolh., Tartu raj. Punaraudjas, 29. III 1952. a., Valguta kolh., Tartu raj.

EMA Miira, kõrb T mära ISA 2840 TB Uland

153; 157; 185; 19,5; I; 5; 5; 7; 6; —; 10. IX 1956. a.
1955. a. Elvas noorhobuste näitusel I auhind.
1957. a. Elvas veo- ja sõiduvõistlustel:
2000 m veo aeg 17.14,0;
2000 m sõidu aeg 6.22,0.

7901 TB URGI

«Bolševiku» kolh., Jõgeva raj. Punane, 15. V 1953. a., «Bolševiku» kolh., Jõgeva raj.

EMA 7395 TB Holle ISA 2962 TB Uiko

155; 161; 182; 19; II; 7; 4; 6; —; —; 8. IX 1956. a.

7903 TB HIPA

«Tee Kommunismile» kolh., Rapla raj. Punane, 19. V 1940. a., Rapla raj.

EMA Manna, kõrb T mära ISA 619 TA Hints
EE Tella, T mära
EI 210 T Miks

150; 157; 180; 19; II; 4; 3; 5; —; —; 14. IX 1956. a.
15. IV 1952. a. punaraudjas mära 9841 TB Uigi. Isa 2604 TB Uku;
11. V 1954. a. raudjas täkk 3367 TB Hindo. Isa 675 TA Hardi;
10. IV 1956. a. kõrb täkk 4087 TB Sektor. Isa 987 TA Sannur;
21. IV 1958. a. kõrb mära 12269 T Lota. Isa 3270 TB Leidus.

7905 TB MULLA

«Tee Kommunismile» kolh., Rapla raj. Kõrb, 24. V 1947. a., Rapla raj.

EMA 19826 TB Helsa ISA 1459 TA Mürk

157; 161; 190; 20; I; 5; 6; 5; —; —; 14. IX 1956. a.
1954. a. tumekõrb täkk 3213 TB Lembor. Isa 649 TA Loots;
23. III 1956. a. tumekõrb täkk 4207 TB Sampo. Isa 987 TA Sannur.

7907 TB HATI

«Tee Kommunismile» kolh., Rapla raj. Raudjas, 10. V 1950. a., «Tee Kommunismile» kolh., Rapla raj.

EMA Hipa, punane T mära ISA 1551 TA Haljur
EE Manna, T mära
EI 619 TA Hints

151; 156; 185; 19; II; 6; 4; 7; —; —; 14. IX 1956. a.

7909 TB ULLI

«Tee Kommunismile» kolh., Rapla raj. Punaraudjas, 27. III 1952. a., «Tee Kommunismile» kolh., Rapla raj.

EMA 17438 TB Velku ISA 2604 TB Uku

153; 156; 185; 19; II; 6; 3; 6; —; —; 14. IX 1956. a.

7911 TB UUSI

«Tee Kommunismile» kolh., Rapla raj. Punane, 12. V 1953. a., «Tee Kommunismile» kolh. Rapla raj.

EMA Tähti, must T mära ISA 2604 TB Uku
EE 17442 TB Heti
EI 807 TA Tarku

152; 156; 182; 19; II; 4; 4; 7; 4; —; 14. IX 1956. a.
1956. a. Raplas noorhobuste näitusel II auhind.
1958. a. Raplas veo- ja sõiduvõistlustel VI koht:
2000 m veo aeg 19.06,2;
2000 m sõidu aeg 7.24,0;
kaugusveos 370 m.

7913 TB URVI

«Tee Kommunismile» kolh., Rapla raj. Punane, 15. III 1952. a., «Tee Kommunismile» kolh., Rapla raj.

EMA 17426 TB Tiia ISA 2604 TB Uku

148; 156; 180; 19,5; II; 6; 3; 5; —; —; 14. IX 1956. a.

7915 TB UKI

«Tee Kommunismile» kolh., Rapla raj. Kõrb, 5. V 1952. a., «Tee Kommunismile» kolh., Rapla raj.

EMA 17446 TB Mooni ISA 2604 TB Uku

152; 160; 184; 20; II; 6; 5; 4; —; —; 14. IX 1956. a.
10. V 1960. a. kõrb mära 13041 T Leiu. Isa 1507 TA Luna.

7917 TB ULLI

«Tee Kommunismile» kolh., Rapla raj. Kõrb, 12. IV 1953. a., «Tee Kommunismile» kolh., Rapla raj.

EMA Orli, kõrb T mära ISA 2604 TB Uku
EE Miira, T mära
EI 619 TA Hints

152; 154; 186; 20; I; 5; 6; 6; —; —; 14. IX 1956. a.
6. VII 1958. a. kõrb mära 12769 T Lilli. Isa 3270 TB Leidus.
1956. a. Raplas noorhobuste näitusel II auhind.

7919 TB TIPI

«Tee Kommunismile» kolh., Rapla raj. Kõrb, 5. V 1952. a., «Tee Kommunismile» kolh., Rapla raj.

EMA Maara, kõrb T mära ISA 2656 TB Tarkus
EE T mära
EI 1459 TA Mürk

151; 157; 185; 20; I; 6; 5; 6; 5; —; 20. XI 1959. a.
19. IV 1958. a. kõrb mära 12275 T Leidulaps. Isa 3270 TB Leidus.
1957. a. Raplas veo- ja sõiduvõistlustel:
2000 m veo aeg 21.55,0;
2000 m sõidu aeg 6.48,0;
kaugusveos 390 m.
Müüdud 1959. a. Karjala-Soome ANSV-sse.

7921 TB LAIE

«Tee Kommunismile» kolh., Rapla raj. Kõrb, 1952. a., «Tee Kommunismile» kolh., Rapla raj.

EMA 17454 TB Senta ISA 4858 TB Loke

157; 166; 187; 21,75; II; 5; 6; 4; —; —; 14. IX 1956. a.
17. V 1960. a. tumekõrb mära 13043 T Lindi. Isa 1507 TA Luna.

7923 TB HIMPI

«Tee Kommunismile» kolh., Rapla raj. Hahkmust, 10. V 1949. a., «Tee Kommunismile» kolh., Rapla raj.

EMA 8676 TB Hilla ISA 1156 TB Hasmur

156; 164; 192; 21; I; 7; 7; 7; 6; —; 14. IX 1956. a.
26. IV 1958. a. kõrb täkk 4805 T Lennuk. Isa 3270 TB Leidus.
1957. a. Raplas veo- ja sõiduvõistlustel:
2000 m veo aeg 17.46,0;
2000 m sõidu aeg 6.34,3;
kaugusveos 391 m.
1957. a. Raplas veo- ja sõiduvõistlustel:
2000 m veo aeg 17.23,0;
2000 m sõidu aeg 5.58,2.
27. XI 1963. a. Raplas veo- ja sõiduvõistlustel VIII koht:
2000 m veo aeg 17.54,0;
2000 m sõidu aeg 6.13,0.

7925 TB LEILI

Vigala kolh., Rapla raj. Kõrb, 15. V 1953. a., Vigala kolh., Rapla raj.

EMA 3555 TA Sille ISA 1407 TA Lootus

161; 169; 198; 23; I; 7; 9,5; 6; 7; —; 22. IX 1956. a.
1954. a. Vigalas noorhobuste näitusel I auhind;
1955. a. Vigalas noorhobuste näitusel I auhind;
1956. a. Vigalas noorhobuste näitusel I auhind.
1958. a. Vigalas veo- ja sõiduvõistlustel:
2000 m veo aeg 17.26,6;
2000 m sõidu aeg 6.24,6;
kaugusveos 469 m.

7927 TB LAANE

Vigala kolh., Rapla raj. Punane, 1. V 1953. a., Vigala kolh., Rapla raj.

EMA 4159 TA Hoola ISA 1407 TA Lootus

152; 156; 195; 19,5; I; 7; 5,5; 7; —; —; 22. IX 1956. a.
1954. a. Vigalas noorhobuste näitusel II auhind;
1955. a. Vigalas noorhobuste näitusel II auhind;
1956. a. Vigalas noorhobuste näitusel II auhind.

7929 TB SELTI

Vigala kolh., Rapla raj. Kõrb, 28. VI 1952. a., Vigala kolh., Rapla raj.

EMA 16876 TB Malla ISA 3440 TB Saksi

156; 161; 190; 20; I; 6; 6,5; 6; 9; —; 22. IX 1956. a.
1955. a. Vigalas noorhobuste näitusel III auhind;
1956. a. Vigalas noorhobuste näitusel III auhind.
1958. a. Vigalas veo- ja sõiduvõistlustel:
2000 m veo aeg 16.12,3;
2000 m sõidu aeg 5.25,7;
kaugusveos 441 m.

7931 TB LAALI

Vigala kolh., Rapla raj. Punane, 2. IV 1953. a., Vigala kolh., Rapla raj.

EMA 17874 TB Hilli ISA 1407 TA Lootus

154; 163; 194; 21; I; 7; 7,5; 7; —; —; 22. IX 1956. a.
25. V 1958. a. raudjas täkk 4829 T Hassu. Isa 4610 TB Hambur;
10. V 1960. a. raudjas mära 12817 T Halja. Isa 1715 TA Hormon.
1954. a. Vigalas noorhobuste näitusel II auhind;
1955. a. Vigalas noorhobuste näitusel I auhind;
1956. a. Vigalas noorhobuste näitusel I auhind.

7933 TB LUIBA

«Bolševiku» kolh., Rapla raj. Punaraudjas, 28. IV 1953. a., «Bolševiku» kolh., Rapla raj.

EMA 3803 TA Maida ISA 649 TA Loots

158; 168; 192; 21,5; I; 7; 8; 6; 3; 5; XI 1960. a.
25. II 1960. a. punaraudjas mära 13015 T Luida. Isa 2001 TA Luhar.
1955. a. Raplas noorhobuste näitusel II auhind;
1956. a. Raplas noorhobuste näitusel I auhind.

7935 TB LOTTE

«Bolševiku» kolh., Rapla raj. Punane, 7. VII 1953. a., «Bolševiku» kolh. Rapla raj.

EMA 14666 TB Irmi ISA 649 TA Loots

149; 157; 180; 20; II; 6; 3; 6; 3; —; 20. XI 1959. a.
1955. a. Raplas noorhobuste näitusel II auhind;
1956. a. Raplas noorhobuste näitusel I auhind.
1957. a. Raplas veo- ja sõiduvõistlustel:
2000 m veo aeg 17.56,1;
2000 m sõidu aeg 7.56,0;
kaugusveos 341 m.
1957. a. Raplas veo- ja sõiduvõistlustel:
2000 m veo aeg 18.32,5;
2000 m sõidu aeg 7.21,0.
Müüdud 1959. a. Karjala-Soome ANSV-sse.

7937 TB ULLA

«Bolševiku» kolh., Rapla raj. Tumekõrb, 13. IV 1952. a., «Bolševiku» kolh., Rapla raj.

EMA 19830 TB Ganni ISA 2994 TB Ulbak

158; 165; 190; 21; II; 5; 7; 4; —; —; 13. IX 1956. a.

7939 TB HETI

«Bolševiku» kolh., Rapla raj. Tumeraudjas, 5. IV 1953. a., «Bolševiku» kolh., Rapla raj

EMA 19838 TB Veera ISA 4116 TB Himur

148; 154; 180; 20; II; 5; 3; 5; —; —; 15. IX 1956. a.
1955. a. Raplas noorhobuste näitusel III auhind;
1956. a. Raplas noorhobuste näitusel II auhind.

7941 TB UNE

Lenini-nim. kolh., Rapla raj. Kimmel, 1. V 1953. a., Lenini-nim. kolh., Rapla raj.

EMA Nelli, kimmel T mära ISA 1143 TA Uhas
EE Ärna, T mära
EI 723 TA Grand

151; 156; 188; 21; II; 4; 5; 5; —; —; 15. IX 1956. a.
1954. a. Raplas noorhobuste näitusel III auhind;
1956. a. Raplas noorhobuste näitusel I auhind.

7943 TB UIVE

Lenini-nim. kolh., Rapla raj. Punaraudjas, 9. V 1953. a., Lenini-nim. kolh., Rapla raj.

EMA 4599 TA Teevi ISA 1143 TA Uhas

152; 157; 190; 20; I; 7; 6; 6; —; —; 15. IX 1956. a.
28. V 1958. a. raudjas mära 12251 T Hoiva. Isa 4378 TB Hango.
1956. a. Raplas noorhobuste näitusel I auhind.

7945 TB UULA

Lenini-nim. kolh., Rapla raj. Raudjas, 11. III 1953. a., Lenini-nim. kolh., Rapla raj.

EMA 13774 TB Giki ISA 1143 TA Uhas

153; 162; 186; 20,5; I; 7; 6; 7; —; —; 15. IX 1956. a.
13. IV 1958. a. raudjas mära 12257 T Hembe. Isa 4378 TB Hango;
6. IV 1960. a. raudjas mära 13025 T Luhta. Isa 3383 TB Lootus.

7947 TB URVA

Lenini-nim. kolh., Rapla raj. Punaraudjas, 14. V 1953. a., Lenini-nim. kolh., Rapla raj.

EMA 4243 TA Laika ISA 1143 TA Uhas

150; 156; 188; 19,5; I; 7; 5; 7; —; —; 15. IX 1956. a
1956. a. Raplas noorhobuste näitusel I auhind.

7949 TB UNELME

Lenini-nim. kolh., Rapla raj. Tumeraudjas, 28. IV 1953. a., Lenini-nim. kolh., Rapla raj.

EMA 19140 TB Virko ISA 1143 TA Uhas

150; 156; 184; 19,5; I; 7; 5; 7; —; —; 15. IX 1956. a.
2. V 1959. a. raudjas mära 12553 T Helme. Isa 4378 TB Hango.
1956. a. Raplas noorhobuste näitusel I auhind.

7951 TB UUDI

Lenini-nim. kolh., Rapla raj. Punaraudjas, 23. IV 1952. a., Lenini-nim. kolh., Rapla raj.

EMA 16304 TB Meedi ISA 1143 TA Uhas

151; 156; 184; 20; I; 7; 5; 7; —; —; 15. IX 1956. a.
1953. a. Lenini-nim. kolh., Rapla raj. noorhobuste näitusel I auhind.

7953 TB UISA

Lenini-nim. kolh., Rapla raj. Hiirjas, 10. V 1953. a., Lenini-nim. kolh., Rapla raj.

EMA Toru, valge T mära ISA 1143 TA Uhas
EE Molli, T mära
EI 108 T Juku

148; 152; 188; 20; II; 5; 4; 6; —; —; 15. IX 1956. a.
1956. a. Raplas noorhobuste näitusel I auhind.

7955 TB UUSLA

Lenini-nim. kolh., Rapla raj. Hallkimmel, 28. IV 1953. a., Lenini-nim. kolh., Rapla raj.

EMA Lillu, valge T mära ISA 1143 TA Uhas
EE Miira, kõrb T mära
EI 1582 TB Miku

152; 156; 188; 20; I; 5; 5; 6; —; —; 15. IX 1956. a.
1956. a. Raplas noorhobuste näitusel I auhind.

7957 TB VALLI

«Võidu» kolh., Rapla raj. Kõrbkimmel, 4. III 1953. a., «Võidu» kolh., Rapla raj.

EMA 20742 TB Tooni ISA 4144 TB Viljak

150; 158; 182; 19,5; II; 5; 3; 5; —; —; 14. IX 1956. a.
1954. a. Juurus noorhobuste näitusel I auhind;
1956. a. Juurus noorhobuste näitusel II auhind.

7959 TB VILGU

«Võidu» kolh., Rapla raj. Kõrbkimmel, 8. IV 1953. a., «Võidu» kolh., Rapla raj.

EMA 20700 TB Taali ISA 4144 TB Viljak

149; 158; 182; 20,5; II; 5; 4; 6; 5; —; 14. IX 1956. a.
1954. a. Juurus noorhobuste näitusel II auhind;
1956. a. Juurus noorhobuste näitusel III auhind.
1957. a. Raplas veo- ja sõiduvõistlustel:
2000 m veo aeg 19.38,0;
2000 m sõidu aeg 6.42,0;
kaugusveos 407 m.
1957. a. Raplas veo- ja sõiduvõistlustel:
2000 m veo aeg 17.42,0;
2000 m sõidu aeg 6.04,5.

7961 TB SIRE

«Võidu» kolh., Rapla raj. Kõrb, 25. IV 1953. a., «Võidu» kolh., Rapla raj.

EMA 20704 TB Taku ISA 3592 TB Senno

152; 159; 184; 20; I; 6; 5; 6; —; —; 14. IX 1956. a.

7963 TB SAIMA

«Võidu» kolh., Rapla raj. Raudjas, 5. VI 1953. a., «Võidu» kolh., Rapla raj.

EMA 20710 TB Hensi ISA 3592 TB Senno

155; 160; 182; 20; I; 6; 6; 6; 4; —; 14. IX 1956. a.
1956. a. Juurus noorhobuste näitusel II auhind.
1957. a. Raplas veo- ja sõiduvõistlustel:
2000 m veo aeg 18.07,9;
2000 m sõidu aeg 7.22,2;
kaugusveos 370 m.

7965 TB SAHTE

«Võidu» kolh., Rapla raj. Kõrb, 14. IV 1953. a., «Võidu» kolh., Rapla raj.

EMA 21122 TB Piia ISA 3592 TB Senno

152; 157; 182; 19,2; II; 6; 4; 6; —; —; 14. IX 1956. a.
1954. a. Juurus noorhobuste näitusel I auhind;
1955. a. Raplas noorhobuste näitusel II auhind;
1956. a. Juurus noorhobuste näitusel II auhind.

7967 TB TIIDA

«Võidu» kolh., Rapla raj. Kõrb, 1951. a., «Võidu» kolh., Rapla raj.

EMA Miira, T mära ISA 1409 TA Tardi
EE Massa, T mära
EI 284 T Montebello

148; 152; 182; 19; II; 6; 3; 6; —; —; 14. IX 1956. a.

7969 TB HILDI

«Rahu» kolh., Pärnu raj. Punane, 3. IV 1952. a., «Rahu» kolh., Pärnu raj.

EMA Salme, must T mära ISA 4156 TB Heto
EE Tella, punane T mära
EI 363 TA Garibaldi

148; 152; 182; 19; II; 6; 3; 7; —; —; 24. IX 1956. a.

7971 TB UNTA

«Rahu» kolh., Pärnu raj. Kõrb, 8. V 1952. a., «Rahu» kolh., Pärnu raj.

EMA 20918 TB Velda ISA 3324 TB Upi

152; 156; 188; 21; I; 6; 6,5; 5; —; —; 24. IX 1956. a.
20. IV 1958. a. kõrb mära 12117 T Lüüle. Isa 2001 TA Luhar.
1955. a. Pärivere sovh., Pärnu raj. noorhobuste näitusel III auhind.

7973 TB UNDIINE

«Rahu» kolh., Pärnu raj. Kõrb, 28. III 1952. a., «Rahu» kolh., Pärnu raj.

EMA 12758 TB Halvi ISA 3324 TB Upi

153; 156; 188; 20; I; 7; 6; 6; —; —; 24. IX 1956. a.
28. V 1959. a. kõrb mära 12891 T Uki. Isa 3747 TB Usin.

7975 TB UBA

«Rahu» kolh., Pärnu raj. Raudjas, 9. V 1953. a., «Rahu» kolh., Pärnu raj.

EMA 18958 TB Bella ISA 3324 TB Upi

154; 160; 188; 20; I; 6; 6; 6; —; —; 24. IX 1956. a.
1956. a. Ares noorhobuste näitusel I auhind.

7977 TB UDKA

«Rahu» kolh., Pärnu raj. Raudjas, 6. V 1952. a., «Rahu» kolh., Pärnu raj.

EMA Manna, kõrb T mära . ISA 3324 TB Upi
EE Milla, raudjas T mära
EI 210 T Miks

152; 158; 190; 19,75; I; 6; 5; 7; —; —; 24. IX 1956. a.
4. V 1958. a. raudjas mära 12217 T Luna. Isa 859 TA Lunar;
18. V 1960. a. raudjas mära 12885 T Himba. Isa 2987 TB Hinnang.
1955. a. Pärivere sovh., Pärnu raj. noorhobuste näitusel III auhind.

7979 TB URDA

«Rahu» kolh., Pärnu raj. Punaraudjas, 7. IV 1952. a., «Rahu» kolh., Pärnu raj.

EMA 16992 TB Gilla ISA 3324 TB Upi

150; 156; 186; 19,5; I; 6; 5; 5; —; —; 24. IX 1956. a.
1955. a. Pärivere sovh., Pärnu raj. noorhobuste näitusel III auhind.

7981 TB HELDI

«Rahu» kolh., Pärnu raj. Punaraudjas, 27. V 1952. a., «Rahu» kolh., Pärnu raj.

EMA 18956 TB Urve ISA 4156 TB Heto

154; 159; 186; 19,75; I; 6; 5; 7; —; —; 24. IX 1956. a.
5. VI 1958. a. raudjas mära 12209 T Lillu. Isa 2001 TA Luhar.
1955. a. Pärivere sovh., Pärnu raj. noorhobuste näitusel III auhind.

7983 TB URME

«Rahu» kolh., Pärnu raj. Punaraudjas, 13. V 1952. a., «Rahu» kolh., Pärnu raj.

EMA 15946 TB Hiiu ISA 3324 TB Upi

153; 157; 188; 19,5; I; 7; 5; 7; —; —; 24. IX 1956. a.
15. V 1960. a. punaraudjas mära 12893 T Helda. Isa 3945 TB Honorar.
1955. a. Pärivere sovh., Pärnu raj. noorhobuste näitusel III auhind.

7985 TB LOOLA

«Jõu» kolh., Rapla raj. Punaraudjas, 14. V 1952. a., «Jõu» kolh., Rapla raj.

EMA 15348 TB Hella ISA 1407 TA Lootus

158; 167; 200; 20,5; I; 7; 7,5; 7; —; —; 22. IX 1956. a.
1955. a. Vigalas noorhobuste näitusel III auhind.

7987 TB LINNU

«Jõu» kolh., Rapla raj. Punane, 30. IV 1951. a., «Jõu» kolh., Rapla raj.

EMA 14388 TB Haari ISA 1407 TA Lootus

157; 162; 200; 21; eliit; 8; 8,5; 8; —; —; 23. IX 1956. a.
28. IV 1958. a. raudjas mära 12241 T Helve. Isa 2151 TB Harmi.
1954. a. Vigalas noorhobuste näitusel I auhind.

7989 TB LÜÜLI

«Jõu» kolh., Rapla raj. Punaraudjas, 22. IV 1951. a., «Jõu» kolh., Rapla raj.

EMA 2052 TB Heiti ISA 1407 TA Lootus

154; 159; 190; 20; I; 7; 6; 6; —; —; 23. IX 1956. a.

7991 TB LEEDA

«Jõu» kolh., Rapla raj. Raudjas, 22. IV 1952. a., «Jõu» kolh., Rapla raj.

EMA Milla, raudjas T mära — ISA 1407 TA Lootus
EE Halli, raudjas T mära
EI 210 T Miks

150; 157; 190; 19,75; I; 7; 5; 7; —; —; 23. IX 1956. a.
1. V 1958. a. heleraudjas mära 12237 T Hälli. Isa 2151 TB Harmi.
1955. a. Vigalas noorhobuste näitusel II auhind.

7993 TB LAINE

«Jõu» kolh., Rapla raj. Raudjas, 14. IV 1950. a., «Jõu» kolh., Rapla raj.

EMA 4621 TA Helle — ISA 1407 TA Lootus

155,5; 163; 200; 20,5; eliit; 8; 7,5; 8; —; —; 23. IX 1956. a.
1953. a. Vigalas noorhobuste näitusel I auhind.

7995 TB LAIDA

«Jõu» kolh., Rapla raj. Punaraudjas, 28. IV 1950. a., «Jõu» kolh., Rapla raj.

EMA 16534 TB Tiksa — ISA 1407 TA Lootus

155; 162; 203; 20; I; 6; 6,5; 6; —; —; 22. IX 1956. a.

7997 TB LEELUKE

«Jõu» kolh., Rapla raj. Raudjas, 9. V 1952. a., «Jõu» kolh., Rapla raj.

EMA Helga, punane T mära — ISA 1407 TA Lootus
EE Miira, raudjas T mära
EI 801 TA Haril

155; 160; 185; 21,5; I; 5; 6,5; 7; —; —; 22. IX 1956. a.

7999 TB VELLI

«Jõu» kolh., Rapla raj. Raudjas, 25. IV 1950. a., «Jõu» kolh., Rapla raj.

EMA 13886 TB Pella — ISA 4278 TB Vahur

153; 160; 188; 19,5; I; 6; 5,5; 6; —; —; 23. IX 1956. a.

8001 TB TELLA

«Jõu» kolh., Rapla raj. Kõrb, 28. IV 1947. a., Rapla raj.

EMA 4391 TA Heevi — ISA 1033 TA Tännur

155; 165; 203; 20,5; I; 6; 7,5; 6; —; —; 23. IX 1956. a.
18. V 1957. a. raudjas täkk 4685 T Hains. Isa 1667 TA Hindo;
26. VI 1959. a. must mära 12541 T Lello. Isa 1507 TA Luna.

8003 TB VALLI

«Jõu» kolh., Rapla raj. Punaraudjas, 3. V 1950. a., «Jõu» kolh., Rapla raj.

EMA 11590 TB Milvi ISA 4278 TB Vahur

150; 156; 190; 19,5; I; 6; 5; 6; 7; —; 22. IX 1956. a.
24. III 1957. a. raudjas täkk 4687 T Hargel. Isa 1667 TA Hindo.
20. VII 1956. a. Toris veo- ja sõiduvõistlustel XXVII koht:
2000 m veo aeg 19.41,6;
2000 m sõidu aeg 4.48,8;
kaugusveos 376 m.
28. X 1957. a. Vigalas veo- ja sõiduvõistlustel:
2000 m veo aeg 16.30,9;
2000 m sõidu aeg 6.26,7;
kaugusveos 425 m.

8005 TB VIRVI

«Jõu» kolh., Rapla raj. Punane, 19. V 1950. a., «Jõu» kolh., Rapla raj.

EMA 8610 TB Helda ISA 4278 TB Vahur

150; 157; 191; 19,25; II; 6; 3; 6; —; —; 22. IX 1956. a.

8007 TB TIIA

«Jõu» kolh., Rapla raj. Kõrb, 11. V 1945. a., Rapla raj.

EMA Harli, T mära ISA 1033 TA Tannur
EE Mirti, kõrb T mära
EI 625 TA Halik

149; 156; 190; 19; II; 5; 3; 5; —; —; 22. IX 1956. a.

8009 TB MILLA

«Jõu» kolh., Rapla raj. Tumeraudjas, 19. IV 1948. a., Rapla raj.

EMA Maara, raudjas T mära ISA 801 TA Haril
EE Tella, kõrb T mära
EI 210 T Miks

153; 159; 186; 19,75; I; 5; 5; 5; —; —; 22. IX 1956. a.

8011 TB ULDA

Velise kolh., Rapla raj. Punaraudjas, 23. V 1953. a., Velise kolh., Rapla raj.

EMA 20594 TB Tiks ISA 1181 TA Uhtar

156; 160; 192; 20,5; I; 7; 7; 7; —; —; 22. IX 1956. a.

8013 TB UDU

Velise kolh., Rapla raj. Raudjas, 7. V 1953. a., Velise kolh., Rapla raj.

EMA 20562 TB Hellu ISA 3442 TB Uulo

148; 152; 188; 20; II; 7; 3; 7; —; —; 23. IX 1956. a.
1956. a. Velisel noorhobuste näitusel II auhind.

8015 TB URVI

Velise kolh., Rapla raj. Raudjas, 10. VI 1953. a., Velise kolh., Rapla raj.

EMA 20600 TB Taimi ISA 3442 TB Uulo

153; 159; 190; 19,75; I; 7; 5; 8; —; —; 23. IX 1956. a.
1956. a. Velisel noorhobuste näitusel II auhind.

8017 TB URSULA

Ravila sovh., Harju raj. Raudjas, 10. IV 1953. a., Ravila sovh., Harju raj.

EMA 16554 TB Hati ISA 3092 TB Uhti

150; 157; 182; 19,5; II; 6; 4; 5; 2; —; 27. X 1956. a.

8019 TB HANNI

Kehra sovh., Harju raj. Tumeraudjas, 10. V 1950. a., Kehra sovh., Harju raj.

EMA Irma, T mära ISA 1305 TA Hallis

153; 159; 188; 19,5; II; 5; 3; 4; 2; —; 28. X 1956. a.

8021 TB URLA

Kehra sovh., Harju raj. Punane, 4. V 1953. a., Kehra sovh., Harju raj.

EMA 18930 TB Holla ISA 3654 TB Uku

148; 156; 185; 19,75; II; 6; 3; 6; —; —; 28. X 1956. a.

8023 TB ULVE

Kehra sovh., Harju raj. Raudjas, 13. IV 1953. a., Kehra sovh., Harju raj.

EMA Aasi, T mära ISA 1123 TA Uhkus
EE Tella, T mära
EI 421 TA Ants

149; 156; 186; 19,5; II; 6; 3; 5; —; —; 28. X 1956. a.

8025 TB ULJA

Kehra sovh., Harju raj. Must, 10. IV 1951. a., Kehra sovh., Harju raj.

EMA 2400 TB Mall ISA 1199 TA Urmas

157; 167; 188; 20,5; I; 5; 7,5; 6; —; —; 28. X 1956. a.

8027 TB VALJA

Aravete kolh., Paide raj. Raudjaskimmel, 11. V 1953. a., Aravete kolh., Paide raj.

EMA 4697 TA Usin ISA 571 TA Virk

150; 158; 190; 20; I; 6; 5; 6; —; —; 3. XI 1956. a.

8029 TB VULLA

Aravete kolh., Paide raj. Kõrb, 8. IV 1953. a., Aravete kolh., Paide raj.

EMA Terma, kõrb T mära ISA 571 TA Virk

148; 149; 182; 21,5; II; 4; 4,5; 4; —; —; 3. XI 1956. a.

8031 TB VIISI

Aravete kolh., Paide raj. Raudjaskimmel, 7. IV 1953. a., Aravete kolh., Paide raj.

EMA Irma, must T mära ISA 571 TA Virk

150; 154; 186; 20; I; 5; 5; 6; —; —; 3. XI 1956. a.

8033 TB HELDE

Aravete kolh., Paide raj. Raudjas, 19. IV 1953. a., Aravete kolh., Paide raj.

EMA 5102 TB Ellu ISA 3138 TB Heros

152; 157; 184; 20; I; 6; 6; 6; —; —; 3. XI 1956. a.

8035 TB UNGE

Aravete kolh., Paide raj. Raudjas, 10. V 1949. a., Aravete kolh., Paide raj.

EMA 6671 TB Taura ISA 1659 TA Urmas

149; 157; 190; 21; I; 6; 5; 6; 8; —; 3. XI 1956. a.
1958. a. Järva-Jaanis veo- ja sõiduvõistlustel III koht:
2000 m veo aeg 16.10,0;
2000 m sõidu aeg 5.27,0.

8037 TB SAARA

«Kaardiväe» kolh., Haapsalu raj. Kõrb, 29. III 1945. a., Haapsalu raj.

EMA 14320 TB Mirra ISA 569 TA Sammur

158; 173; 197; 22,5; I; 6; 9,5; 6; —; —; 27. X 1956. a.

8039 TB HELDI

Gagarini-nim. näidissovh., Viljandi raj., Punaraudjas, 28. III 1953. a., Gagarini-nim. näidissovh., Viljandi raj.

EMA 18030 TB Luna ISA 2566 TB Hembur

149; 154; 180; 19; II; 6; 3; 4; —; —; 10. XI 1956. a.
1954. a. Uusnas noorhobuste näitusel II auhind;
1956. a. Viljandis noorhobuste näitusel II auhind.

8041 TB URSI

«Tuleviku» kolh., Viljandi raj. Raudjas, 8. IV 1952. a., «Tuleviku» kolh., Viljandi raj.

EMA 19336 TB Huule ISA 2628 TB Uki

153; 158; 190; 20,75; II; 5; 6; 4; —; —; 10. XI 1956. a.

8043 TB URVET

«Tuleviku» kolh., Viljandi raj. Raudjas, 18. IV 1952. a., «Tuleviku» kolh., Viljandi raj.

EMA 7201 TB Juta ISA 2628 TB Uki

152; 156; 187; 19; II; 6; 3; 6; —; —; 10. XI 1956. a.
1955. a. Viljandis noorhobuste näitusel III auhind.

8045 TB UIVI

«Tuleviku» kolh., Viljandi raj. Kõrb, 16. V 1952. a., «Tuleviku» kolh., Viljandi raj.

EMA 19328 TB Silvi ISA 2628 TB Uki

158; 166; 197; 20,5; II; 5; 7; 4; —; —; 10. XI 1956. a.
1953. a. Viljandis noorhobuste näitusel III auhind.

8047 TB ULBI

«Tuleviku» kolh., Viljandi raj. Tumeraudjas, 7. III 1952. a., «Tuleviku» kolh., Viljandi raj.

EMA 19334 TB Heldi ISA 2628 TB Uki

151; 157; 192; 19,5; II; 5; 3; 4; —; —; 10. XI 1956. a.

8049 TB ETI

Viljandi kolh., Viljandi raj. Must, 13. V 1948. a., Viljandi raj.

EMA Alli, T māra ISA 1910 TB Hindus
EE Tella, kõrb T māra
EI 399 TA Hommik

153; 160; 188; 19,5; II; 5; 3; 6; —; —; 10. XI 1956. a.

8051 TB UTI

Viljandi kolh., Viljandi raj. Kõrb, 26. V 1951. a., Viljandi kolh., Viljandi raj.

EMA 4843 TA Helli ISA 1057 TA Urmo

151; 156; 190; 19,5; II; 6; 4; 5; —; —; 10. XI 1956. a.

8053 TB UTI

«Edasi» kolh., Viljandi raj. Heleraudjas, 21. VI 1953. a., «Edasi» kolh., Viljandi raj.

EMA Lote, T māra ISA 3536 TB Uksi
EE Helli, T māra
EI 649 TA Loots

152; 157; 180; 20; II; 5; 4; 6; —; —; 10. XI 1956. a.
1955. a. Viljandis noorhobuste näitusel III auhind;
1956. a. Viljandis noorhobuste näitusel II auhind.

8055 TB HELLER

Tänassilma kolh., Viljandi raj. Raudjas, 30. V 1951. a., Tänassilma kolh., Viljandi raj.

EMA Astra, T mära ISA 1064 TB Haidak

150; 159; 190; 20; II; 4; 5; 5; —; —; 10. XI 1956. a.

8057 TB SENTA

Tänassilma kolh., Viljandi raj. Raudjas, 2. IV 1953. a., Tänassilma kolh., Viljandi raj.

EMA 4126 TB Mimi ISA 987 TA Sannur

153; 155; 188; 20; I; 5; 6; 6; —; —; 10. XI 1956. a.
25. V 1959. a. raudjas mära 12699 T Helka. Isa 3631 TB Hindo.
1956. a. Viljandis noorhobuste näitusel II auhind.

8059 TB SIIRI

Tänassilma kolh., Viljandi raj. Kõrb, 27. IV 1953. a., Tänassilma kolh., Viljandi raj.

EMA 18340 TB Heera ISA 987 TA Sannur

154; 158; 194; 21; I; 6; 7,5; 6; —; —; 10. XI 1956. a.
10. V 1960. a. kõrb mära 13067 T Hagas. Isa 3631 TB Hindo.
1956. a. Viljandis noorhobuste näitusel I auhind.

8061 TB LEMMI

Tänassilma kolh., Viljandi raj. Must, 23. IV 1950. a., Tänassilma kolh., Viljandi raj.

EMA 18330 TB Asta ISA 1892 TB Lord

151; 159; 189; 19,5; II; 6; 4; 6; —; —; 10. XI 1956. a.

8063 TB LELGI

Tänassilma kolh., Viljandi raj. Raudjas, 16. IV 1951. a., Tänassilma kolh., Viljandi raj.

EMA 18344 TB Amsi ISA 1892 TB Lord

155; 161; 193; 21,25; eliit; 7; 8; 7; —; —; 10. XI 1956. a.

8065 TB SIIDI

Tänassilma kolh., Viljandi raj. Tumeraudjas, 9. V 1952. a., Tänassilma kolh., Viljandi raj.

EMA 17740 TB Halmi ISA 987 TA Sannur

150; 158; 187; 19,5; I; 5; 5; 6; —; —; 10. XI 1956. a.

8067 TB SOOJA

Tänassilma kolh., Viljandi raj. Kõrb, 6. V 1952. a., Tänassilma kolh., Viljandi raj.

EMA 18354 TB Kata ISA 987 TA Sannur

157; 162; 192; 20,75; I; 6; 7; 6; —; —; 10. XI 1956. a.
24. IV 1961. a. helekõrb täkk 5385 T Hatas. Isa 3631 TB Hindo.

8069 TB SENI

Tänassilma kolh., Viljandi raj. Kõrb, 23. IV 1952. a., Tänassilma kolh., Viljandi raj.

EMA 15648 TB Aski ISA 987 TA Sannur

148; 156; 190; 20,5; II; 6; 3; 5; —; —; 10. XI 1956. a.

8071 TB SIITA

Tänassilma kolh., Viljandi raj. Kõrb, 1. III 1952. a., Tänassilma kolh., Viljandi raj.

EMA 2504 TB Pirts ISA 987 TA Sannur

153; 159; 187; 21; I; 6; 6,5; 5; —; —; 10. XI 1956. a.
31. V 1958. a. tumeraudjas mära 12315 T Helma. Isa 1553 TA Halvak;
6. XI 1959. a. punaraudjas mära 12685 T Herti. Isa 3631 TB Hindo.

8073 TB UKI

Võrtsjärve kolh., Tartu raj. Raudjas, 10 V 1951. a., Võrtsjärve kolh., Tartu raj.

EMA Mirti, T mära ISA 1161 TA Ungas

157; 165; 192; 20,5; I; 5; 7; 7; —; —; 10. XI 1956. a.

8075 TB ULMA

Puhja kolh., Tartu raj. Raudjas, 25. IV 1952. a., Puhja kolh., Tartu raj.

EMA Kadri, punane T mära ISA 1125 TA Ullar
EE Miira, kõrb T mära
EI 659 TA Globus

148; 156; 183; 19,5; II; —; 3; 6; —; —; 10. XI 1956. a.

8077 TB SALVI

Rannu kolh., Tartu raj. Raudjas, 4. V 1950. a., Rannu kolh., Tartu raj.

EMA Juta, valge T mära ISA 1447 TA Sokkur

159; 171; 194; 20,5; II; 4; 7; 4; —; —; 10. XI 1956. a.
7. IV 1958. a. raudjas mära 12759 T Ulvi. Isa 2962 TB Uiko.

8079 TB URVE

Rannu kolh., Tartu raj. Kõrb, 3. III 1953. a., Rannu kolh., Tartu raj.

EMA Ulvi, Tartu raj. TR nr. 77 ISA 1125 TA Ullar
EE 7188 TB Heiki
EI 1161 TA Ungas

149; 152; 180; 19,5; II; 5; 3; 6; —; —; 10. XI 1956. a.
1955. a. Elvas noorhobuste näitusel III auhind;
1956. a. Elvas noorhobuste näitusel III auhind.

8081 TB UULA

Rannu kolh., Tartu raj. Punaraudjas, 10. III 1951. a., Rannu kolh., Tartu raj.

EMA 3014 TB Geldi ISA 1585 TA Umbes

150; 158; 188; 19,5; II; 5; 4; 5; —; —; 10. XI 1956. a.

8083 TB MOLNA

Luunja sovh., Tartu raj. Raudjas, 8. V 1953. a., Luunja sovh., Tartu raj.

EMA Kulla, punane T mära ISA 20€2 TB Matman

157; 165; 181; 20; II; 4; 4; 4; —; —; 13. XI 1956. a.

8085 TB MOORITS

Luunja sovh., Tartu raj. Kõrb, 10. V 1952. a., Luunja sovh., Tartu raj.

EMA Miira, raudjas T mära ISA 20€2 TB Matman

149; 168; 182; 19,5; II; 4; 3; 4; —; —; 13. XI 1956. a.

8087 TB URMI

Võnnu kolh., Tartu raj. Punakimmel, 1. IV 1954. a., Võnnu kolh., Tartu raj.

EMA 7881 TB Ulla ISA 1657 TA Uku

146; 156; 177; 19; II; 5; 4; 4; —; —; 13. XI 1956. a.

8089 TB LAUK

Võnnu kolh., Tartu raj. Punane, 1945. a., Tartu raj.

EMA T mära ISA T täkk

151; 161; 186; 21,5; II; 3; 5,5; 5; —; —; 13. XI 1956. a.
20. VIII 1954. a. kõrbkimmel täkk 3517 TB Uba. Isa 1657 TA Uku;
9. VII 1956. a. raudjas mära 11765 T Lille. Isa 3052 TB Lellembit;
9. V 1957. a. raudjas mära 11985 T Hulve. Isa 2139 TB Haldur.

8091 TB URVI

Võnnu kolh., Tartu raj. Kõrbkimmel, 1. IV 1954. a., Võnnu kolh., Tartu raj.

EMA 7871 TB Mare ISA 1657 TA Uku

153; 166; 181; 20,5; I; 6; 7; 5; —; —; 13. XI 1956. a.
20. VI 1959. a. kõrb mära 13131 T Helde. Isa 2139 TB Haldur.

8093 TB HULDA

Luunja sovh., Tartu raj. Raudjas, 8. V 1954. a., Luunja sovh., Tartu raj.

EMA Maie, raudjas T mära ISA Hiron, Tartu raj. TR nr. 1
EE Maara, T mära IE Julla, T mära
EI 1764 TB Gimbur II 855 TA Hirgo

153; 156; 180; 20; II; 4; 5; 4; —; —; 13. XI 1956. a.

8095 TB ANTA

Tartu raj. Raudjas, 9. VIII 1949. a., Tartu raj.

EMA Tella, kõrb T mära ISA 377 TA Avarus
EE Ella, raudjas T mära
EI 1456 TB Trump

150; 161; 183; 19,5; II; 5; 4; 5; —; —; 13. XI 1956. a.

8097 TB LOTO

NLKP XXII Kongressi nim. kolh., Põlva raj. Tumekõrb, 1. VIII 1953. a., NLKP XXII Kongressi nim. kolh., Põlva raj.

EMA 7570 TB Hitti ISA 4216 TB Lasso

150; 158; 181; 20,25; II; 5; 4; 5; —; —; 14. XI 1956. a.
27. V 1958. a. tumeraudjas mära 12747 T Hai. Isa 2987 TB Hinnang.

8099 TB LIBLIK

Kingissepa-nim. kolh., Põlva raj. Kõrb, 5. V 1953. a., Kingissepa nim. kolh., Põlva raj.

EMA Tuuli, punane T mära ISA 4216 TB Lasso

154; 162; 189; 20,5; II; 4; 7; 5; —; —; 14. XI 1956. a.

8101 TB LEHO

NLKP XXII Kongressi nim. kolh., Põlva raj. Must, 1. V 1953. a., NLKP XXII Kongressi nim. kolh., Põlva raj.

EMA 7578 TB Maik ISA 4216 TB Lasso

153; 162; 188; 20,25; I; 5; 6; 5; —; —; 14. XI 1956. a.

8103 TB LORDI

NLKP XXII Kongressi nim. kolh., Põlva raj. Hall, 5. V 1953. a., NLKP XXII Kongressi nim. kolh., Põlva raj.

EMA Miira, hall T mära ISA 4216 TB Lasso

158; 166; 190; 20,5; I; 5; 7; 5; —; —; 14. XI 1956. a.

8105 TB LAKSO

NLKP XXII Kongressi nim. kolh., Põlva raj. Kõrb, 1. IV 1953. a., NLKP XXII Kongressi nim. kolh., Põlva raj.

EMA 16630 TB Kena ISA 4216 TB Lasso

151; 156; 180; 19,75; II; 5; 3; 5; —; —; 14. XI 1956. a.

8107 TB VÄLE

Räpina sovh., Põlva raj. Punaraudjas, 19. IV 1953. a., Räpina sovh., Põlva raj.

EMA 15590 TB Aili ISA 1557 TA Vilu

150; 156; 181; 19,5; II; 5; 4; 5; —; —; 14. XI 1956. a.

8109 TB KÄBI

NLKP XXII Kongressi nim. kolh., Põlva raj. Kõrb, 6. V 1952. a., NLKP XXII Kongressi nim. kolh., Põlva raj.

EMA Mants, T mära ISA 2952 TB Keks
EE T mära
EI 672 TB Malak

148; 155; 180; 19,5; II; 4; 3; 4; —; —; 14. XI 1956. a.

8111 TB VARJU

«Uue Ilma» kolh., Põlva raj. Raudjas, 20. VI 1952. a., Põlva raj.

EMA Taina, punane T mära ISA 1403 TA Virku

156; 168; 193; 21; I; 5; 8; 6; —; —; 14. XI 1956. a.

8113 TB UUVI

«Lembitu» kolh., Põlva raj. Must, 14. V 1954. a., «Lembitu» kolh., Põlva raj.

EMA Heppo, T mära ISA 1401 TA Uhti

151; 157; 182; 19; II; 4; 3; 6; —; —; 14. XI 1956. a.

8115 TB URSI

«Lembitu» kolh., Põlva raj. Kõrb, 14. IV 1953. a., «Lembitu» kolh., Põlva raj.

EMA Säde, T mära ISA 1401 TA Uhti

151; 157; 181; 19,5; II; 4; 3; 5; —; —; 14. XI 1956. a.

8117 TB ULDRIA

Kingissepa-nim. kolh., Põlva raj. Raudjas, 7. VII 1953. a., Tori näidissovh., Pärnu raj.

EMA 4509 TA Uhkla ISA 1625 TA Uhur

158; 169; 185; 20,5; I; 7; 6,5; 6; —; —; 14. XI 1956. a.

8119 TB HAIKA

Kingissepa-nim. kolh., Põlva raj. Punaraudjas, 16. VII 1953. a., Tori näidissovh., Pärnu raj.

EMA 4665 TA Uhva ISA 1667 TA Hindo

148; 156; 184; 19,5; II; 7; 4; 6; —; —; 14. XI 1956. a.

8121 TB LONNY

«Töö» kolh., Viljandi raj. Must, 9. IV 1954. a., «Töö» kolh., Viljandi raj.

EMA 20210 TB Malla ISA 1021 TA Lembo

152; 162; 183; 20; I; 7; 5; 7; —; —; 19. XI 1956. a.

8123 TB LINKE

Tori näidissovh., Pärnu raj. Raudjas, 13. IV 1952. a., Polli Katsebaasis, Viljandi raj.

EMA 16138 TB Katu ISA 1485 TA Leon

157; 164; 200; 20,75; I; 5; 5; 5; —; —; 24. II 1958. a.
25. X 1960. a. raudjas mära 13177 T Hilbe Isa 4581 T Homor.

Surnud 1963. a.

8125 TB LALLI

Polli Katsebaas, Viljandi raj. Raudjas, 15. IV 1954. a., Polli Katsebaasis, Viljandi raj.

EMA 17030 TB Uti ISA 1021 TA Lembo

154; 159; 192; 20,5; I; 8; 7; 7; —; —; 19. XI 1956. a.

8127 TB LEEDI

Polli Katsebaas, Viljandi raj. Mustjaskimmel, 21. III 1953. a., Polli Katsebaasis, Viljandi raj.

EMA 9984 TB Ginta ISA 1485 TA Leon

154; 163; 190; 20,5; I; 7; 6; 5; —; —; 19. XI 1956. a.

8129 TB HELE

Partisan Lembitu nim. kolh., Põlva raj. Kõrb, 13. V 1951. a., Põlva raj.

EMA Oksi, T mära ISA 399 TA Hommik
EE Toksi, T mära
EI 958 TB Harmon

151; 160; 190; 19,5; II; 4; 3; 6; —; —; 13. XI 1956. a.

8131 TB GIRMA

«Aurora» kolh., Põlva raj. Kõrb, 30. IV 1951. a., «Aurora» kolh., Põlva raj.

EMA Vuhti, Põlva raj. TR nr. 4 ISA Goks, T täkk
IE Meeri, T mära
II 816 TB Grade

156; 162; 184; 21; I; 5; 6,5; 6, —; —; 13. XI 1956. a.

8133 TB GEENI

«Aurora» kolh., Põlva raj. Kõrb, 25. V 1952. a., «Aurora» kolh., Põlva raj.

EMA Meeri, raudjas T mära

ISA Goks, T täkk
IE Meeri, T mära
II 816 TB Grade

148; 152; 180; 19,5; II; 3; 3; 4; —; —; 13. XI 1956. a.

8135 TB GREENI

«Aurora» kolh., Põlva raj. Tumeraudjas, 2. VI 1952. a., «Aurora» kolh., Põlva raj.

EMA Miira, kõrb T mära

ISA Goks, T täkk
IE Meeri, T mära
II 816 TB Grade

149; 156; 184; 19,5; II; 4; 3; 4; —; —; 13. XI 1956. a.
1955. a. Põlvas noorhobuste näitusel III auhind.

8137 TB SELGI

«Külvaja» kolh., Põlva raj. Tumeraudjas, 11. VII 1950. a., «Külvaja» kolh., Põlva raj.

EMA Silvi, raudjas T mära

ISA 1535 TA Selgur

157; 164; 189; 21; I; 5; 7; 6; —; —; 13. XI 1956. a.

8139 TB HONNA

Tammsaare-nim. kolh., Põlva raj. Tumekõrb, 15. III 1952. a., Tammsaare-nim. kolh., Põlva raj.

EMA Tella, kõrb T mära
EE Kõrb T mära
EI 834 TB Matsis

ISA 2389 TA Huki

152; 158; 180; 20; II; 4; 3; 5; —; —; 13. XI 1956. a.

8141 TB HETTOK

Keeni sovh., Valga raj. Kõrb, 11. VIII 1949. a., Keeni sovh., Valga raj.

EMA 13308 TB Ali

ISA 1942 TB Hinkler

150; 171; 187; 21; II; 6; 5; 5; —; —; 17. XI 1956. a.

8143 TB LOORA

Keeni sovh., Valga raj. Punane, 11. V 1949. a., Valga raj.

EMA 3024 TB Gelli

ISA 649 TA Loots

154; 164; 190; 20,5; I; 6; 7; 6; —; —; 17. XI 1956. a.
1950. a. Sangastes noorhobuste näitusel II auhind.

8145 TB HEITI

Keeni sovh., Valga raj. Punaraudjas, 3. V 1951. a., Keeni sovh., Valga raj.

EMA Tilde, T mära ISA 1433 TA Haljas
EE Tella, punane T mära
EI 246 T Vaatus

151; 161; 182; 20; I; 7; 5; 6; —; —; 17. XI 1956. a.

8147 TB LEETUS

Valga sovh., Valga raj. Raudjas, 28. VI 1952. a., Valga sovh., Valga raj.

EMA 5978 TB Marta ISA 1225 TA Lord

151; 162; 187; 20,5; II; 6; 5; 4, —; —; 17. XI 1956. a.

8149 TB LIND

Valga sovh., Valga raj. Kollane, 6. VI 1953. a., Valga sovh., Valga raj.

EMA Nelli, Valga raj. TR nr. 215 ISA 1225 TA Lord

148; 156; 180; 21; II; 6; 3; 6; —; —; 17. XI 1956. a.

8151 TB UULA

Sangaste kolh., Valga raj. Punaraudjas, 19. III 1952. a., Sangaste kolh., Valga raj.

EMA Tuti, Valga raj. TR nr. 77 ISA 2660 TB Uhur
EE T mära
EI 1001 TA Tukkar

149; 158; 186; 20,5; II; 6; 4; 5; —; —; 17. XI 1956. a.
1954. a. Sangastes noorhobuste näitusel II auhind;
1955. a. Sangastes noorhobuste näitusel III auhind.

8153 TB TELLA

Karula sovh., Valga raj. Tumeraudjas, 10. V 1944. a., Valga raj.

EMA T mära ISA 1552 TB Gripp

148; 166; 184; 20; II; 6; 4; 5; —; —; 17. XI 1956. a.

8155 TB UMMI

Sangaste kolh., Valga raj. Kõrb, 23. IV 1952. a., Valga raj.

EMA Leida, Valga raj. TR nr. 157 ISA 1161 TA Ungas
EE Toora, T mära
EI 990 TB Grimm

154; 158; 188; 19,5; II; 6; 4; 6; 5; —; 17. XI 1956. a.
1957. a. Antslas veo- ja sõiduvõistlustel:
2000 m veo aeg 17.49,3;
2000 m sõidu aeg 6.58,4.

8157 TB USTA

Kalinini-nim. kolh., Valga raj. Raudjas, 19. IV 1951. a., Kalinini-nim. kolh., Valga raj.

EMA 4091 TA Tolli ISA 2708 TB Udu

150; 162; 194; 20,5; II; 6; 5; 4; —; —; 17. XI 1956. a.

8159 TB LUUBI

Kalinini-nim. kolh., Valga raj. Tumeraudjas, 9. V 1952. a., Kalinini-nim. kolh., Valga raj.

EMA Hellu, raudjas T mära ISA 3334 TB Lord

157; 164; 191; 20,75; I; 7; 7; 5; —; —; 17. XI 1956. a.

8161 TB VALI

Kalinini-nim. kolh., Valga raj. Tumeraudjas, 31. V 1949. a., Kalinini-nim. kolh., Valga raj.

EMA Mazurka, T mära ISA 988 TB Võidu
EE Olla, kõrb T mära
EI 581 TA Moki-Annok

155; 158; 187; 21; I; 7; 6,5; 6; —; —; 17. XI 1956. a.
3. V 1954. a. raudjas mära 11273 T Haara. Isa 1433 TA Haljas.

8163 TB UNNE

Sangaste kolh., Valga raj. Raudjas, 11. IV 1952. a., Sangaste kolh., Valga raj.

EMA Helgi, T mära ISA 1161 TA Ungas
EE 2805 TA Maia
EI 1301 TA Hinktor

156; 159; 185; 20,5; II; 6; 6; 4; 3; —; 17. XI 1956. a.
1954. a. Sangastes noorhobuste näitusel II auhind;
1955. a. Sangastes noorhobuste näitusel II auhind.
1957. a. Antslas veo- ja sõiduvõistlustel:
2000 m veo aeg 18.59,0;
2000 m sõidu aeg 7.13,0.

8165 TB URLI

Sangaste kolh., Valga raj. Kõrb, 12. V 1953. a., Sangaste kolh., Valga raj.

EMA Huti, Valga raj. TR nr. 49 ISA 1161 TA Ungas
EE Hilde, T mära
EI 399 TA Hommik

156; 162; 187; 20; I; 8; 6; 5; —; —; 17. XI 1956. a.
1955. a. Sangastes noorhobuste näitusel I auhind;
1956. a. Sangastes noorhobuste näitusel I auhind.

8167 TB HAURA

Puka sovh., Valga raj. Punaraudjas, 21. IV 1952. a., Puka sovh., Valga raj.

EMA Helga, T mära ISA 2478 TB Helaat
EE T mära
EI 1942 TB Hinkler

150; 156; 197; 19,5; II; 6; 4; 5; —; —; 17. XI 1956. a.

8169 TB HELKO

Puka sovh., Valga raj. Raudjas, 15. V 1951. a., Puka sovh., Valga raj.

EMA 16026 TB Vella ISA 1433 TA Haljas

150; 166; 191; 21; I; 8; 5,5; 6; —; —; 17. XI 1956. a.

8171 TB ULLA

Kalinini-nim. kolh., Valga raj. Raudjas, 24. IV 1951. a., Kalinini-nim. kolh., Valga raj.

EMA Sorsi, raudjas T mära ISA 2708 TB Udu

148; 160; 186; 20,25; II; 6; 4; 5; —; —; 17. XI 1956. a.

8173 TB HIPA

Puka sovh., Valga raj. Punaraudjas, 15. IV 1952. a., Puka sovh., Valga raj.

EMA 13298 TB Kati ISA 2478 TB Helaat

148; 155; 185; 19,5; II; 6; 3; 4; —; —; 17. XI 1956. a.

8175 TB UUSI

Kalinini-nim. kolh., Valga raj. Raudjas, 27. IV 1951. a., Kalinini-nim. kolh., Valga raj.

EMA Mazurka, T mära ISA 2708 TB Udu
EE Olla, kõrb T mära
EI 581 TA Moki-Annok

153; 160; 188; 20; II; 4; 5; 4; —; —; 17. XI 1956. a.

8177 TB URBI

Sangaste kolh., Valga raj. Punane, 7. III 1953. a., Sangaste kolh., Valga raj.

EMA 16724 TB Lonni ISA 1161 TA Ungas

148; 157; 186; 21; II; 6; 4; 6; —; —; 17. XI 1956. a.
1954. a. Sangastes noorhobuste näitusel III auhind;
1955. a. Sangastes noorhobuste näitusel I auhind;
1956. a. Sangastes noorhobuste näitusel I auhind.

8179 TB ULVI

Sangaste kolh., Valga raj. Raudjas, 20. V 1953. a., Sangaste kolh., Valga raj.

EMA Miira, raudjas T mära
EE Tella, T mära
EI 581 TA Moki-Annok

ISA 1161 TA Ungas

153; 160; 196; 20; II; 4; 6; 5; —; —; 17. XI 1956. a.
1955. a. Sangaste noorhobuste näitusel II auhind;
1956. a. Sangastes noorhobuste näitusel III auhind.

8181 TB HELLU

Kalinini-nim. kolh., Valga raj. Raudjas, 17. VI 1948. a., Valga raj.

EMA 2180 TB Meedi

ISA 1904 TB Helgur

158; 168; 193; 21; II; 5; 8; 4; —; —; 17. XI 1956. a.
1949. a. Sangastes noorhobuste näitusel III auhind;
1950. a. Sangastes noorhobuste näitusel II auhind.

8183 TB HESTER

Valga raj. Raudjas, 28. IV 1951. a., Valga raj.

EMA 12256 TB Hirve

ISA 1433 TA Haljas

150; 156; 181; 20,5; II; 5; 4; 5; —; —; 17. XI 1956. a.

8185 TB ULLA

Sangaste kolh., Valga raj. Raudjas, 6. V 1952. a., Sangaste kolh., Valga raj.

EMA Lauk, punane T mära
EE Manna, T mära
EI 649 TA Loots

ISA 2660 TB Uhur

150; 156; 183; 21; II; 4; 5,5; 5; —; —; 17. XI 1956. a.
1954. a. Sangastes noorhobuste näitusel III auhind.

8187 TB HAARA

Sangaste kolh., Valga raj. Kõrb, 1. V 1952. a., Sangaste kolh., Valga raj.

EMA Mari, kõrb T mära

ISA 2226 TB Hallo

152; 158; 180; 20; II; 4; 3; 5; —; —; 17. XI 1956. a.

8189 TB LILLU

Sangaste kolh., Valga raj. Raudjas, 14. V 1951. a., Sangaste kolh., Valga raj.

EMA Miira, T mära

ISA 1613 TA Lauko

155; 162; 191; 21,5; II; 4; 7,5; 4; —; —; 17. XI 1956. a.
5. V 1959. a. raudjas mära 12753 T Taila. Isa 2284 TB Tehsi.

8191 TB LAUDE

Lenini-nim. kolh., Jõgeva raj. Hahkmust, 14. V 1951. a., Lenini-nim. kolh., Jõgeva raj.

EMA 18680 TB Della ISA 1021 TA Lembo

158; 164; 184; 20; I; 7; 6; 6; —; —; 4. VII 1956. a.

8193 TB LIIDA

Põdra sovh., Jõgeva raj. Punaraudjas, 16. V 1951. a., Põdra sovh., Jõgeva raj.

EMA Keego, T mära ISA 1021 TA Lembo

161; 168; 185; 21; I; 6; 6,5; 6; 2; —; 12. IX 1955. a.

8195 TB LEEGO

NLKP XXII Kongressi nim. kolh., Põlva raj. Must, 14. V 1953. a., NLKP XXII Kongressi nim. kolh., Põlva raj.

EMA Sullo, T mära ISA 4216 TB Lasso
EE T mära
EI 569 TA Sammur

154; 157; 186; 21; I; 7; 7; 7; —; —; 28. XII 1956. a.
1956. a. Räpinas noorhobuste näitusel II auhind.

8197 TB URMA

Lodja kolh., Pärnu raj. Kõrb, 15. V 1952. a., Pärnu raj.

EMA Miira, must T mära ISA 3816 TB Ulman
EE Milla, T mära
EI 228 T Marras

150; 158; 190; 19,5; II; 7; 4; 5; —; —; 20. XI 1956. a.

8199 TB ULVI

«Edasi» kolh., Viljandi raj. Punaraudjas, 12. IV 1951. a., «Edasi» kolh., Viljandi raj.

EMA 4566 TB Aina ISA 1185 TA Uuras

148; 156; 184; 20; II; 8; 4; 5; —; —; 22. XI 1956. a.

8201 TB UUSI

«Edasi» kolh., Viljandi raj. Raudjas, 5. II 1951. a., Olustvere sovh., Viljandi raj.

EMA 14190 TB Hiie ISA 1561 TA Ulaan

152; 158; 186; 20; I; 8; 5; 6; —; —; 22. XI 1956. a.

8203 TB UBE

«Edasi» kolh., Viljandi raj. Tumeraudjas, 15. V 1949. a., Viljandi raj.

EMA Lalli, punane T mära ISA 1185 TA Uuras

148; 150; 189; 20,5; II; 7; 4; 6; —; —; 22. XI 1956. a.

8205 TB UDU

«Edasi» kolh., Viljandi raj. Raudjas, 16. VII 1952. a., «Edasi» kolh., Viljandi raj.

EMA 4582 TB Huuli ISA 3286 TB Uku

150; 155; 184; 19,5; II; 7; 3; 4; —; —; 22. XI 1956. a.

8207 TB URVE

«Edasi» kolh., Viljandi raj. Raudjas, 15. V 1952. a., «Edasi» kolh., Viljandi raj.

EMA 9734 TB Aiva ISA 3286 TB Uku

151; 158; 183; 19,5; II; 7; 3; 4; —; —; 23. XI 1956. a.

8209 TB TAANA

Viljandi raj. Kõrb, 16. IV 1953. a., Viljandi raj.

EMA 11272 TB Hissi ISA 1415 TA Tiitur

152; 160; 184; 21,5; I; 7; 7; 6; —; —; 22. XI 1956. a.

8211 TB TUULI

Paala kolh., Viljandi raj. Raudjas, 3. VI 1952. a., Paala kolh., Viljandi raj.

EMA 1975 E Riina ISA 1415 TA Tiitur

150; 160; 188; 21; I; 5; 5; 7; —; —; 23. XI 1956. a.
3. VIII 1954. a. Suure-Jaanis noorhobuste näitusel III auhind;
19. IX 1955. a. Suure-Jaanis noorhobuste näitusel III auhind.

8213 TB LAHKE

Kaansoo kolh., Viljandi raj. Raudjas, 27. IV 1952. a., Kaansoo kolh., Viljandi raj.

EMA Ella, T mära ISA 3014 TB Lennat

157; 157; 190; 20,5; II; 7; 6; 4; —; —; 23. XI 1956. a.

8215 TB LOTI

Kaansoo kolh., Viljandi raj. Raudjas, 24. II 1952. a., Kaansoo kolh., Viljandi raj.

EMA 4704 TB Alla ISA 3014 TB Lennat

148; 157; 190; 20; II; 6; 4; 6; —; —; 23. XI 1956. a.

8217 TB KUMA

Kaansoo kolh., Viljandi raj. Heleraudjas, 29. IV 1950. a., Kaansoo kolh., Viljandi raj.

EMA Eevi, T mära ISA 2250 TB Karus
EE Milla, T mära
EI 205 T Edu

152; 154; 185; 19,5; II; 4; 4; 5; —; —; 23. XI 1956. a.

8219 TB HILPA

Kaansoo kolh., Viljandi raj. Raudjas, 14. IV 1952. a., Kaansoo kolh., Viljandi raj.

EMA Aate, T mära — ISA 3646 TB Hallur
EE T mära
EI 803 TA Arsi

151; 153; 182; 20; II; 5; 4; 5; —; —; 23. XI 1956. a.

8221 TB HIILGUS

Kaansoo kolh., Viljandi raj. Raudjas, 22. IV 1953. a., Kaansoo kolh., Viljandi raj.

EMA Koidu, T mära — ISA 3646 TB Hallur

150; 157; 184; 20,5; I; 5; 5,5; 6; —; —; 23. XI 1956. a.
1956. a. Suure-Jaanis noorhobuste näitusel II auhind.

8223 TB TOTI

Kaansoo kolh., Viljandi raj. Raudjas, 27. IV 1951. a., Kaansoo kolh., Viljandi raj.

EMA Virva, must T mära — ISA 1415 TA Tiitur

148; 155; 178; 20; II; 4; 4; 4; —; —; 23. XI 1956. a.

8225 TB TULLI

Kaansoo kolh., Viljandi raj. Must, 12. V 1951. a., Kaansoo kolh., Viljandi raj.

EMA Aara, T mära — ISA 1415 TA Tiitur
EE T mära
EI 803 TA Arsi

152; 155; 184; 19,5; II; 4; 4; 4; —; —; 23. XI 1956. a.

8227 TB LULLI

Kaansoo kolh., Viljandi raj. Punaraudjas, 28. IV 1951. a., Kaansoo kolh., Viljandi raj.

EMA Toksi, kõrb T mära — ISA 3014 TB Lennat
EE Milla, T mära
EI T täkk
EEE Kindlaks määramata
EEI Hetman
EIE T mära
EII 239 T Markgraf

152; 152; 190; 20,5; I; 6; 6; 6; —; —; 23. XI 1956. a.

8229 TB LENDI

«Tee Kommunismile» kolh., Viljandi raj. Raudjas, 10. IV 1951. a., «Tee Kommunismile» kolh., Viljandi raj.

EMA 18982 TB Huta — ISA 2644 TB Leidur

151; 158; 185; 19,5; II; 7; 4; 5; —; —; 24. XI 1956. a.

8231 TB ULLA

Soosaare kolh., Viljandi raj. Kõrb, 15. IV 1952. a., Soosaare kolh., Viljandi raj.

EMA Lilla, kõrb T mära ISA 1397 TA Uku

148; 160; 187; 20,5; II; 4; 5; 5; 6; —; 24. XI 1956. a.
15. V 1957. a. tumeraudjas mära 12141 T Ulda. Isa 2037 TB Urba.
1957. a. Kolga-Jaanis veo- ja sõiduvõistlustel:
2000 m veo aeg 18.07,9;
2000 m sõidu aeg 6.24,0;
kaugusveos 398 m.

8233 TB UUSI

Oorgu kolh., Viljandi raj. Heleraudjas, 28. IV 1952. a., Oorgu kolh., Viljandi raj.

EMA Selma, punane T mära ISA 1397 TA Uku
EE Miira, T mära
EI 1082 TB Aps

154; 158; 186; 19,5; II; 6; 4; 4; —; —; 24. XI 1956. a.

8235 TB URME

Oorgu kolh., Viljandi raj. Raudjas, 4. IV 1952. a., Oorgu kolh., Viljandi raj.

EMA Aali, raudjas T mära ISA 1397 TA Uku
EE Giina, T mära
EI 1082 TB Aps

150; 158; 188; 19,5; II; 5; 4; 5; —; —; 24. XI 1956. a.
1954. a. Kolga-Jaanis noorhobuste näitusel I auhind;
1955. a. Kolga-Jaanis noorhobuste näitusel III auhind.

8237 TB ULDI

«Komsomoli» kolh., Viljandi raj. Kõrb, 8. IV 1951. a., «Komsomoli» kolh., Viljandi raj.

EMA Olla, kõrb T mära ISA 2612 TB Ulan

156; 170; 195; 20,5; II; 6; 7; 4; —; —; 24. XI 1956. a.

8239 TB UULE

«Komsomoli» kolh., Viljandi raj. Punane, 3. IV 1952. a., «Komsomoli» kolh., Viljandi raj.

EMA Tips, punane T mära ISA 2612 TB Ulan

154; 157; 186; 21; II; 4; 6; 4; —; —; 24. XI 1956. a.

8241 TB LIIDA

«Tee Kommunismile» kolh., Viljandi raj. Raudjas, 31. V 1952. a., «Tee Kommunismile» kolh., Viljandi raj.

EMA 17554 TB Uti ISA 3330 TB Leek

152; 159; 184; 19,5; I; 6; 5; 5; —; —; 24. XI 1956. a.

8243 TB LEHE

«Tee Kommunismile» kolh., Viljandi raj. Raudjas, 23. IV 1952. a., «Tee Kommunismile» kolh., Viljandi raj.

EMA 19352 TB Sirje ISA 3330 TB Leek

152; 160; 184; 19,5; II; 6; 4; 5; 7; —; 24. XI 1956. a.
1958. a. Põltsamaal veo- ja sõiduvõistlustel:
2000 m veo aeg 17.16,0;
2000 m sõidu aeg 6.04,0;
kaugusveos 386 m.

8245 TB LESTA

«Tee Kommunismile» kolh., Viljandi raj. Raudjas, 30. III 1952. a., «Tee Kommunismile» kolh., Viljandi raj.

EMA 16150 TB Toti ISA 3330 TB Leek

150; 156; 185; 20; I; 6; 5; 5; —; —; 24. XI 1956. a.
1955. a. Kolga-Jaanis noorhobuste näitusel II auhind.

8247 TB MAIKA

Tõstamaa sovh., Pärnu raj. Raudjas, 28. V 1951. a., Tõstamaa sovh., Pärnu raj.

EMA 4333 TA Kelli ISA 1854 TB Mintu

148; 159; 190; 19,5; II; 7; 4; 5; —; —; 4. XII 1956. a.

8249 TB MIILA

Tõstamaa sovh., Pärnu raj. Raudjas, 1944. a., Pärnu raj.

EMA Heti, T mära ISA 687 TA Murr

151; 171; 205; 20; I; 6; 6; 6; —; —; 4. XII 1956. a.

8251 TB VIIRA

Tõstamaa sovh., Pärnu raj. Tumeraudjas, 13. V 1952. a., Tõstamaa sovh. Pärnu raj.

EMA Massa, T mära ISA 1207 TA Vahur
EE Maara, T mära
EI 687 TA Murr

152; 159; 182; 20,5; II; 7; 4; 4; —; —; 4. XII 1956. a.

8253 TB MANNA

Audruranna kolh., Pärnu raj. Punaraudjas, 27. V 1946. a., Pärnu raj.

EMA Lullo, raudjas T mära ISA 687 TA Murr
EE Maara, T mära
EI 906 TB Karm

151; 161; 186; 19,5; II; 7; 4; 5; —; —; 4. XII 1956. a.

8255 TB MILLE

Audruranna kolh., Pärnu raj. Kõrb, 29. VI 1947. a., Pärnu raj.

EMA Taura, T mära ISA 687 TA Murr

156; 165; 188; 20,75; II; 6; 5; 4; —; —; 4. XII 1956. a.

8257 TB MIIRA

Audruranna kolh., Pärnu raj. Punane, 15. V 1945. a., Pärnu raj.

EMA Lulla, raudjas T mära ISA 687 TA Murr
EE Milla, T mära
EI 355 TA Hasso

155; 167; 187; 20; I; 7; 6; 6; —; —; 4. XII 1956. a.

8259 TB MAIA

Tõstamaa sovh., Pärnu raj. Tumeraudjas, 10. V 1944. a., Pärnu raj.

EMA Saima, T mära ISA 687 TA Murr
EE Miira, T mära
EI 623 TA Piki

156; 166; 198; 21; II; 7; 7; 4; —; —; 4. XII 1956. a.

8261 TB MINNA

Tõstamaa sovh., Pärnu raj. Kõrb, 29. V 1941. a., Pärnu raj.

EMA Miira, T mära ISA 687 TA Murr
EE T mära
EI 60 T Drud

159; 167; 192; 20,5; I; 7; 5; 6; —; —; 4. XII 1956. a.

8263 TB HENTA

Tõstamaa sovh., Pärnu raj. Tumeraudjas, 13. V 1948. a., Pärnu raj.

EMA Miira, T mära ISA 757 TA Hasor

153; 166; 197; 21; I; 7; 7; 6; —; —; 4. XII 1956. a.

8265 TB ULGI

Tõstamaa sovh., Pärnu raj. Kõrb, 25. IV 1954. a., Tõstamaa sovh., Pärnu raj.

EMA Miira, T mära ISA 1561 TA Ulaan

152; 161; 190; 20,5; I; 7; 6; 7; —; —; 4. XII 1956. a.

8267 TB MIRVE

Tõstamaa sovh., Pärnu raj. Punane, 23. IV 1952. a., Tõstamaa sovh., Pärnu raj.

EMA Viira, T mära ISA 1207 TA Vahur
EE T mära
EI 1207 TA Vahur

152; 164; 194; 21,25; I; 8; 8; 7; —; —; 4. XII 1956. a.

8269 TB MANNA

Tõstamaa sovh., Pärnu raj. Kõrb, 1942. a., —

EMA T māra ISA T täkk

151; 164; 192; 21; II; 6; 6; 4; —; —; 4. XII 1956. a.

8271 TB ELVA

«Ühenduse» kolh., Pärnu raj. Kõrb, 10. VI 1952. a., «Ühenduse» kolh., Pärnu raj.

EMA Helma, T māra ISA 1172 TB Erdu
EE Halma, T māra
EI 709 TA Harrik

148; 158; 185; 20; II; 7; 4; 4; —; —; 4. XII 1956. a.

8273 TB MIIRI

«Ühenduse» kolh., Pärnu raj. Raudjas, 13. IV 1945. a., Pärnu raj.

EMA Halla, T māra ISA 1854 TB Mintu
EE Miira, T māra
EI 42 T Harun

152; 167; 191; 19,5; II; 7; 4; 6; —; —; 4. XII 1956. a.

8275 TB HELGI

«Ühenduse» kolh., Pärnu raj. Punane, 22. V 1946. a., Pärnu raj.

EMA Helga, punane T māra ISA 1856 TB Hekkur
EE Miira, raudjas T māra
EI 1856 TB Hekkur

154; 162; 196; 20; I; 7; 5; 6; —; —; 4. XII 1956. a.

8277 TB VIRMA

«Ühenduse» kolh., Pärnu raj. Kõrb, 21. V 1948. a., Pärnu raj.

EMA Harmi, T māra ISA 1207 TA Vahur
EE Miira, T māra
EI 42 T Harun

149; 159; 184; 20; II; 7; 4; 6; —; —; 4. XII 1956. a.

8279 TB HALLI

«Ühenduse» kolh., Pärnu raj. Punaraudjas, 29. V 1943. a., Pärnu raj.

EMA 1764 TB Dali ISA 709 TA Harrik

158; 164; 202; 20,5; II; 7; 6; 4; —; —; 4. XII 1956. a.

8281 TB EHA

«Ühenduse» kolh., Pärnu raj. Raudjas, 30. V 1951. a., «Ühenduse» kolh., Pärnu raj.

EMA Assa, Pärnu raj. TR nr. 2 ISA 1172 TB Erdu
EE Tiia, T mära
EI 297 T Arut

155; 160; 185; 20,5; II; 6; 5; 4; —; —; 4. XII 1956. a.

8283 TB VILLA

«Ühenduse» kolh., Pärnu raj. Raudjas, 10. V 1946. a., Pärnu raj.

EMA Vanna, T mära ISA 979 TA Vilu
EE Meedi, raudjas T mära
EI 297 T Arut

154; 161; 191; 20,75; I; 7; 5; 6; —; —; 4. XII 1956. a.

8285 TB ALKA

«Ühenduse» kolh., Pärnu raj. Punane, 11. IV 1947. a., Pärnu raj.

EMA 5300 TB Helga ISA 297 T Arut

154; 171; 182; 21; II; 6; 4; 3; —; —; 4. XII 1956. a.

8287 TB MAI

«Kalevipoja» kolh., Pärnu raj. Raudjas, 14. IV 1950. a., «Kalevipoja» kolh., Pärnu raj.

EMA Asta, T mära ISA 1854 TB Mintu

160; 172; 192; 21,5; I; 8; 8; 5; —; —; 4. XII 1956. a.

8289 TB MIILI

«Kalevipoja» kolh., Pärnu raj. Raudjas, 27. IV 1952. a., «Kalevipoja» kolh., Pärnu raj.

EMA Miira, T mära ISA 1854 TB Mintu

150; 156; 182; 19,5; II; 7; 4; 4; —; —; 4. XII 1956. a.

8291 TB MAIE

«Kalevipoja» kolh., Pärnu raj. Kõrb, 1. V 1950. a., «Kalevipoja» kolh., Pärnu raj.

EMA Haina, T mära ISA 1854 TB Mintu

151; 161; 191; 21; I; 8; 6; 5; —; —; 4. XII 1956. a.

8293 TB MUREL

«Kalevipoja» kolh., Pärnu raj. Tumeraudjas, 28. V 1952. a., «Kalevipoja» kolh., Pärnu raj.

EMA Maali, T mära ISA 1854 TB Mintu

152; 164; 191; 20; I; 8; 6; 5; —; —; 4. XII 1956. a.

8295 TB ULVI

«Kalevipoja» kolh., Pärnu raj. Kõrb, 3. VI 1953. a., «Kalevipoja» kolh., Pärnu raj.

EMA Heti, T mära ISA 4104 TB Uido
EE Manna, T mära
EI 182 T Hilpuri

151; 155; 188; 20; I; 7; 5; 5; —; —; 4. XII 1956. a.

8297 TB VELDA

«Võidulipu» kolh., Pärnu raj. Hall, 16. VII 1952. a., «Võidulipu» kolh., Pärnu raj.

EMA Velli, kõrb T mära ISA 3900 TB Voldi

149; 159; 178; 20; II; 6; 3; 3; —; —; 4. XII 1956. a.

8299 TB VALLA

«Võidulipu» kolh., Pärnu raj. Tumehall, 7. V 1952. a., «Võidulipu» kolh., Pärnu raj.

EMA Ella, punane T mära ISA 3900 TB Voldi

151; 159; 182; 20; II; 6; 4; 4; —; —; 4. XII 1956. a.

8301 TB ERRO

«Võidulipu» kolh., Pärnu raj. Raudjas, 30. V 1951. a., «Võidulipu» kolh., Pärnu raj.

EMA Meeri, T mära ISA 1172 TB Erdu
EE T mära
EI 687 TA Murr

157; 163; 187; 20; II; 7; 6; 4; —; —; 4. XII 1956. a.

8303 TB HOLLA

Viljandi raj. Punane, 3. II 1953. a., Uusna sovh., Viljandi raj.

EMA 4703 TA Lolla ISA 1343 TA Heldus

156; 160; 194; 20,5; eliit; 9; 7; 9; 7; —; 13. XII 1956. a.
1954. a. Uusnas noorhobuste näitusel I auhind;
1955. a. Uusnas noorhobuste näitusel I auhind;
1956. a. Uusnas noorhobuste näitusel I auhind.
1957. a. Viljandis veo- ja sõiduvõistlustel:
2000 m veo aeg 17.36,0;
2000 m sõidu aeg 9.55,0;
kaugusveos 356 m.

8305 TB UIMI

«Edasi» kolh., Pärnu raj. Raudjas, 9. IV 1951. a., «Edasi» kolh., Pärnu raj.

EMA Lauk, raudjas T mära ISA 1371 TA Uhkar
EE Maara, T mära
EI 623 TA Piki

151; 158; 189; 20,5; I; 7; 5; 6; —; —; 3. XII 1956. a.
15. VI 1959. a. punane täkk 5355 T Haldur. Isa 1715 TA Hormon.

8307 TB HEERA

«Edasi» kolh., Pärnu raj. Raudjas, 19. V 1945. a., Pärnu raj.

EMA Mello, T māra
EE Hella, T māra
EI 623 TA Piki

ISA 781 TA Hallar

149; 160; 184; 20; II; 7; 4; 6; —; —; 3. XII 1956. a.

8309 TB URVE

«Edasi» kolh., Pärnu raj. Tumeraudjas, 19. V 1949. a., Pärnu raj.

EMA Halmi, T māra
EE Kõrb T māra
EI 523 TA Advokat

ISA 1183 TA Uksu

153; 159; 190; 21,75; II; 7; 7; 4; —; —; 3. XII 1956. a.

8311 TB SANNA

«Edasi» kolh., Pärnu raj. Kõrb, 30. V 1944. a., Pärnu raj.

EMA Manna, T māra
EE Tella, T māra
EI 348 T Halis

ISA 569 TA Sammur

153; 167; 186; 21,75; I; 7; 6; 7; —; —; 3. XII 1956. a.
28. IV 1953. a. kõrb māra 12837 T Upsa. Isa 4122 TB Uhker.

8313 TB UHTE

Halliste sovh., Viljandi raj. Punaraudjas, 11. VI 1953. a., Viljandi raj.

EMA 5095 TA Lote

ISA 1860 TB Urmas

152; 158; 184; 20; II; 7; 5; 4; —; —; 20. XI 1956. a.

8315 TB ULVE

Pärivere sovh., Pärnu raj. Raudjas, 9. IV 1951. a., Pärnu raj.

EMA 5362 TB Gilla

ISA 1271 TA Unnor

150; 160; 185; 20; I; 7; 5; 5; —; —; 3. XII 1956. a.

8317 TB MARVA

Võhandu kolh., Võru raj. Punaraudjas, 13. VI 1951. a., Võhandu kolh., Võru raj.

EMA 13568 TB Helgu

ISA 1798 TB Moks

156; 164; 180; 19,75; II; 4; 4; 4; —; —; 15. XI 1956. a.

8319 TB MERI

Võhandu kolh., Võru raj. Tumeraudjas, 10. V 1951. a., Võhandu kolh., Võru raj.

EMA Muti, raudjas T mära ISA 1798 TB Moks

152; 158; 180; 20,5; II; 4; 3; 4; —; —; 15. XI 1956. a.

8321 TB LAUK

Võru raj. Punaraudjas, 29. VII 1951. a., —

EMA 7916 TB Lauk ISA 2182 TB Laats

148; 159; 180; 19,5; II; 5; 3; 4; —; —; 15. XI 1956. a.

8323 TB HETI

«Pioneeri» kolh., Võru raj. Kõrb, 29. III 1951. a., «Pioneeri» kolh., Võru raj.

EMA 7762 TB Maimu ISA 2992 TB Hevur

153; 161; 191; 20; I; 7; 5; 6; —; —; 16. XI 1956. a.

8325 TB HESTA

«Pioneeri» kolh., Võru ráj. Punaraudjas, 4. V 1951. a., «Pioneeri» kolh., Võru raj.

EMA Miki, T mära ISA 2992 TB Hevur
EE Punane T mära
EI 451 TA Maurus

153; 161; 196; 20; I; 5; 6; 7; —; —; 16. XI 1956. a.

8327 TB HALLI

«Pioneeri» kolh., Võru raj. Must, 26. IV 1951. a., «Pioneeri» kolh., Võru raj.

EMA 16698 TB Missi ISA 2992 TB Hevur

149; 157; 190; 19,5; II; 7; 4; 6; —; —; 16. XI 1956. a.

8329 TB HELNA

«Pioneeri» kolh., Võru raj. Kõrb, 17. VI 1952. a., «Pioneeri» kolh., Võru raj.

EMA 16692 TB Aara ISA 2992 TB Hevur

148; 156; 186; 19,5; II; 5; 3; 4; —; —; 16. XI 1956. a.

8331 TB MINTS

«Pioneeri» kolh., Võru raj. Raudjas, 21. V 1951. a., «Pioneeri» kolh., Võru raj.

EMA Veera, T mära ISA 1175 TA Mikstus
EE T mära
EI 649 TA Loots

152; 163; 193; 21; II; 4; 6,5; 4; —; —; 16. XI 1956. a.
13. V 1959. a. raudjas mära 13099 T Tiie. Isa 2581 TB Tahtur.

8333 TB HIIE

Antsla sovh., Võru raj. Raudjas, 12. V 1953. a., Antsla sovh., Võru raj.

EMA 16104 TB Viie ISA 4280 TB Hirpo

154; 160; 190; 20; I; 7; 6; 6; 5; —; 16. XI 1956. a.
1954. a. Antslas noorhobuste näitusel II auhind;
1956. a. Antslas noorhobuste näitusel II auhind.
1957. a. Antslas veo- ja sõiduvõistlustel:
2000 m veo aeg 18.04,0;
2000 m sõidu aeg 5.50,2.

8335 TB HULDA

Uue Kasari kolh., Haapsalu raj. Tumeraudjas, 1. V 1952. a., Uue Kasari kolh., Haapsalu raj.

EMA 15368 TB Halle ISA 2736 TB Harri

152; 159; 193; 20; II; 7; 6; 3; —; —; 7. XII 1956. a.

8337 TB UBI

Antsla sovh., Võru raj. Tumeraudjas, 4. IV 1952. a., Antsla sovh., Võru raj.

EMA 3889 TA Villi ISA 1629 TA Urmo

158; 166; 198; 20,5; I; 7; 7; 7; —; —; 16. XI 1956. a.

8339 TB LULLU

Antsla sovh., Võru raj. Must, 3. III 1953. a., Antsla sovh., Võru raj.

EMA Hulda, T māra ISA 3776 TB Liku
EE T māra
EI 410 TB Dangor

155; 162; 184; 20; I; 5; 5; 5; 9; —; 16. XI 1956. a.
1954. a. Antslas noorhobuste näitusel II auhind;
1956. a. Antslas noorhobuste näitusel II auhind.
1957. a. Antslas veo- ja sõiduvõistlustel:
2000 m veo aeg 18.15,0;
2000 m sõidu aeg 6.37,8.
1957. a. Sangastes veo- ja sõiduvõistlustel II koht:
2000 m veo aeg 15.06,5;
2000 m sõidu aeg 5.04,0;
kaugusveos 388 m.

8341 TB ULLA

Kuldre kolh., Võru raj. Punaraudjas, 30. III 1953. a., Kuldre kolh., Võru raj.

EMA 13624 TB Marvi ISA 1049 TA Ukkur

152; 160; 194; 20; I; 5; 5; 5; —; —; 16. XI 1956. a.
1956. a. Antslas noorhobuste näitusel II auhind.

8343 TB URVE

Kuldre kolh., Võru raj. Kõrb, 25. IV 1953. a., Kuldre kolh., Võru raj.

EMA Milli, kõrb T mära ISA 1049 TA Ukkur
EE Helgi, T mära
EI 451 TA Maurus

152; 164; 186; 20,25; I; 6; 6; 6; —; —; 16. XI 1956. a.

8345 TB MAAGI

Kuldre kolh., Võru raj. Kõrb, 10. V 1952. a., Kuldre kolh., Võru raj.

EMA Milla, punane T mära ISA 2192 TB Maks

149; 157; 186; 19,5; II; 5; 4; 5; —; —; 16. XI 1956. a.

8347 TB ULMA

«Linda» kolh., Võru raj. Kõrb, 14. VI 1952. a., «Linda» kolh., Võru raj.

EMA 3379 TA Milve ISA 1629 TA Urmo

155; 158; 191; 20,5; I; 6; 7; 7; —; —; 16. XI 1956. a.

8349 TB UUDIS

«Linda» kolh., Võru raj. Raudjas, 24. VI 1952. a., «Linda» kolh., Võru raj.

EMA 17186 TB Liira ISA 1629 TA Urmo

154; 161; 192; 21,5; I; 6; 7,5; 7; —; —; 16. XI 1956. a.
1954. a. Antslas noorhobuste näitusel II auhind.

8351 TB UUSI

Kuldre kolh., Võru raj. Raudjas, 27. IV 1952. a., Kuldre kolh., Võru raj.

EMA 13970 TB Helsi ISA 1629 TA Urmo

153; 162; 191; 20,5; II; 5; 6,5; 4; —; —; 16. XI 1956. a.

8353 TB MAADI

Varstu sovh., Võru raj. Raudjas, 14. VI 1952. a., Varstu sovh., Võru raj.

EMA Massa, raudjas T mära ISA 2460 TB Makk
EE Tella, kõrb T mära
EI 686 TB Nõku

151; 156; 181; 20; II; 3; 3; 4; —; —; 16. XI 1956. a.

8355 TB MAI

Mõniste sovh., Võru raj. Punaraudjas, 14. V 1952. a., Mõniste sovh., Võru raj.

EMA Manni, raudjas T mära ISA 2460 TB Makk
EE Punane T mära
EI 686 TB Nõku

150; 153; 181; 20; II; 5; 3; 4; —; —; 16. XI 1956. a.

8357 TB MINDA

Mõniste sovh., Võru raj. Punane, 4. V 1952. a., Mõniste sovh., Võru raj.

EMA Toksi, T mära ISA 2460 TB Makk

148; 157; 182; 20; II; 5; 3; 3; —; —; 16. XI 1956. a.

8359 TB LAUDA

Sangaste kolh., Valga raj. Kõrb, 23. V 1953. a., Sangaste kolh., Valga raj.

EMA Pupi, kõrb T mära ISA Lootus, T täkk
IE 10462 TB Veeri
II 649 TA Loots

148; 156; 184; 20; II; 4; 4; 5; —; —; 17. XI 1956. a.

8361 TB LIISKA

Otepää sovh., Valga raj. Raudjas, 2. VI 1952. a., Otepää sovh., Valga raj.

EMA 14958 TB Ula ISA 1583 TA Leimo

150; 162; 197; 19,5; I; 7; 5; 6; —; —; 18. XI 1956. a.
1954. a. Otepääl noorhobuste näitusel III auhind.

8363 TB TIMBI

Otepää sovh., Valga raj. Raudjas, 17. IV 1953. a., Otepää sovh., Valga raj.

EMA 6276 TB Mari ISA 3896 TB Tepu

150; 161; 188; 19,5; II; 7; 4; 6; —; —; 18. XI 1956. a.
1956. a. Otepääl noorhobuste näitusel II auhind.

8365 TB HELGE

«Kommunisti» sovh., Valga raj. Raudjas, 20. IV 1952. a., «Kommunisti» sovh., Valga raj.

EMA Mare, must T mära ISA 3298 TB Hiimur
EE T mära
EI 1512 TB Maru

149; 154; 184; 20; I; 7; 5; 6; —; —; 18. XI 1956. a.
1954. a. Otepääl noorhobuste näitusel II auhind.

8367 TB HULJA

«Kommunisti» sovh., Valga raj. Kõrb, 23. V 1951. a., Valga raj.

EMA Silva, kõrb T mära ISA 1327 TA Hubak

152; 161; 183; 19; II; 6; 3; 4; —; —; 18. XI 1956. a.

8369 TB HIIE

«Kommunisti» sovh., Valga raj. Kõrb, 15. V 1952. a., Valga raj.

EMA 1753 TA Bella ISA 1327 TA Hubak

150; 160; 185; 20,5; II; 5; 5; 4; —; —; 18. XI 1956. a.

8371 TB LULLY

«Kommunisti» sovh., Valga raj. Kõrb, 3. V 1952. a., «Kommunisti» sovh., Valga raj.

EMA 13660 TB Mali ISA 3052 TB Lellemhit

154; 161; 197; 20,25; I; 8; 6; 7; —; —; 18. XI 1956. a.

8373 TB HEILI

«Kommunisti» sovh., Valga raj. Raudjas, 14. IV 1951. a., Valga raj.

EMA 2855 TA Miira ISA 1327 TA Hubak

153; 164; 194; 19,5; II; 7; 4; 6; —; —; 18. XI 1956. a.

8375 TB HOLLA

«Kommunisti» sovh., Valga raj. Raudjas, 28. V 1950. a., Valga raj.

EMA 13674 TB Hurda ISA 1327 TA Hubak

156; 169; 190; 20,25; I; 5; 7; 5; —; —; 18. XI 1956. a.

8377 TB LENDI

«Kommunisti» sovh., Valga raj. Raudjas, 30. V 1950. a., «Kommunisti» sovh., Valga raj.

EMA Aili, kõrb T mära ISA 1583 TA Leimo
EE Maara, T mära
EI 1784 TB Allas

152; 160; 182; 19,75; I; 8; 5; 6; —; —; 18. XI 1956. a.

8379 TB ULI

Otepää sovh., Valga raj. Raudjas, 24. III 1953. a., Otepää sovh., Valga raj.

EMA Kilda, raudjas T mära ISA 2680 TB Unts
EE T mära
EI 298 T Ainto

149; 153; 180; 20; II; 6; 4; 5; —; —; 18. XI 1956. a.
1956. a. Otepääl noorhobuste näitusel III auhind.

8381 TB UHTI

Otepää sovh., Valga raj. Kõrb, 1. V 1952. a., Otepää sovh., Valga raj.

EMA 10630 TB Mints ISA 2680 TB Unts

148; 156; 187; 20; II; 7; 4; 5; —; —; 18. XI 1956. a.

8383 TB UJUK

Otepää sovh., Valga raj. Raudjas, 3. V 1953. a., Otepää sovh., Valga raj.

EMA 6290 TB Pupe ISA 2680 TB Unts

153; 161; 194; 21,25; I; 5; 6; 5; —; —; 18. XI 1956. a.
1956. a. Otepääl noorhobuste näitusel I auhind.

8385 TB UUVI

Otepää sovh., Valga raj. Raudjas, 14. IV 1953. a., Otepää sovh., Valga raj.

EMA 2484 TB Tasa ISA 2680 TB Unts

152; 159; 190; 21,5; I; 5; 6,5; 6; —; —; 18. XI 1956. a.
1956. a. Otepääl noorhobuste näitusel II auhind.

8387 TB VARJE

Valga raj. Raudjas, 25. V 1952. a., Valga raj.

EMA 12268 TB Tella ISA 1027 TA Veldo

157; 165; 184; 21; I; 5; 5; 5; —; —; 18. XI 1956. a.

8389 TB HELDI

Tõrva sovh., Valga raj. Tumeraudjas, 19. IV 1951. a., Tõrva sovh., Valga raj.

EMA T mära ISA 1068 TB Hiromant

156; 166; 197; 21; I; 6; 8; 6; —; —; 18. XI 1956. a.

8391 TB URVI

Tõrva sovh., Valga raj. Raudjas, 12. V 1953. a., Tõrva sovh., Valga raj.

EMA Miira, raudjas T mära ISA 1547 TA Urgaan
EE T mära
EI 364 TB Tarvin

148; 162; 188; 20,5; II; 4; 4; 6; —; —; 18. XI 1956. a.

8393 TB GUJAIN

Taagepera sovh., Valga raj. Tumeraudjas, 22. IV 1952. a., Taagepera sovh., Valga raj.

EMA 5962 TB Galli ISA 2804 TB Gastun

149; 159; 178; 20; II; 6; 4; 5; —; —; 18. XI 1956. a.

8395 TB GAIDA

Taagepera sovh., Valga raj. Raudjas, 14. VII 1947. a., Valga raj.

EMA 10390 TB Tella ISA 1502 TB Garell

148; 156; 182; 20,75; II; 5; 3; 4; —; —; 18. XI 1956. a.
1948. a. Tõrvas noorhobuste näitusel II auhind;
1949. a. Tõrvas noorhobuste näitusel I auhind.

8397 TB GLORIA

«Võidu» kolh., Valga raj. Raudjas, 10. V 1951. a., «Võidu» kolh., Valga raj.

EMA 15042 TB Alli ISA 2796 TB Gailit

151; 158; 182; 20,5; I; 7; 5; 6; —; —; 18. XI 1956. a.

8399 TB UULE

Tõrva sovh., Valga raj. Raudjas, 8. III 1952. a., Tõrva sovh., Valga raj.

EMA Alma, Valga raj. TR nr. 36 ISA 1049 TA Ukkur
EE Maara, T mära
EI 379 TA Arbalett

149; 158; 185; 19,75; II; 4; 3; 4; —; —; 18. XI 1956. a.

8401 TB LULLA

«Võidu» kolh., Valga raj. Raudjas, 1. VI 1950. a., «Võidu» kolh., Valga raj.

EMA Inge, punane T mära ISA 1225 TA Lord

156; 162; 185; 19,75; II; 4; 4; 4; —; —; 18. XI 1956. a.

8403 TB LONNY

«Võidu» kolh., Valga raj. Kõrb, 16. V 1950. a., «Võidu» kolh., Valga raj.

EMA Manna, kõrb T mära ISA 1225 TA Lord

152; 162; 185; 19,5; II; 4; 3; 4; —; —; 18. XI 1956. a.

8405 TB HIIE

Kärstna kolh., Viljandi raj. Kõrb, 10. V 1952. a., Kärstna kolh., Viljandi raj.

EMA Mirri, kõrb T mära ISA 2608 TB Hallar
EE Tella, T mära
EI 519 TA Artist

152; 158; 183; 19,5; II; 6; 4; 6; —; —; 19. XI 1956. a.
7. V 1955. a. must mära 10551 TB Hurmi. Isa 2997 TB Haaron;
5. V 1957. a. kõrb mära 12375 T Hoola. Isa 2997 TB Haaron.

8407 TB HELI

Kärstna kolh., Viljandi raj. Tumeraudjas, 10. IV 1952. a., Kärstna kolh., Viljandi raj.

EMA Heli, Viljandi raj. TR nr. 119 ISA 2608 TB Hallar
EE T mära
EI 1071 TA Heki

153; 158; 190; 20; II; 6; 4; 4; —; —; 19. XI 1956. a.
10. VI 1955. a. raudjas mära 11759 T Heda. Isa 2997 TB Haaron;
1. V 1956. a. tumeraudjas mära 12379 T Huudi. Isa 2997 TB Haaron.

8409 TB URVI

Kärstna kolh., Viljandi raj. Tumeraudjas, 15. V 1953. a., Kärstna kolh., Viljandi raj.

EMA 15984 TB Urve ISA 1185 TA Uuras

149; 153; 197; 19,5; II; 8; 4; 7; —; —; 19. XI 1956. a.

8411 TB KULLA

Kärstna kolh., Viljandi raj. Raudjas, 15. IV 1951. a., Kärstna kolh., Viljandi raj.

EMA Halda, T mära ISA 1310 TB Kondor
EE 1717 TA Berta
EI 1674 TB Hinkar

151; 159; 185; 19,5; II; 6; 4; 4; —; —; 19. XI 1956. a.

8413 TB KOIDU

Kärstna kolh., Viljandi raj. Kollane, 15. V 1953. a., Kärstna kolh., Viljandi raj.

EMA 6443 TB Tella ISA 2730 TB Kaudi

152; 158; 190; 20; II; 6; 5; 4; —; —; 19. XI 1956. a.

8415 TB VIGUR

Taagepera sovh., Valga raj. Kõrb, 26. V 1951. a., Taagepera sovh., Valga raj.

EMA Milla, raudjas T mära ISA 3000 TB Valik
EE Tella, T mära
EI 519 TA Artist

151; 160; 183; 19; II; 7; 4; 4; —; —; 19. XI 1956. a.

8417 TB KULLA

Kärstna kolh., Viljandi raj. Kõrb, 21. IV 1953. a., Kärstna kolh., Viljandi raj.

EMA 6455 TB Tella ISA 2730 TB Kaudi

153; 155; 184; 20; II; 7; 4; 5; —; —; 7. XII 1956. a.

8419 TB KANNI

Kärstna kolh., Viljandi raj. Kõrb, 19. IV 1953. a., Kärstna kolh., Viljandi raj.

EMA Tella, T mära ISA 2730 TB Kaudi

151; 154; 184; 20; II; 7; 4; 6; —; —; 19. XI 1956. a.

8421 TB ULJA

Kärstna kolh., Viljandi raj. Raudjas, 16. IV 1952. a., Kärstna kolh., Viljandi raj.

EMA Galja, raudjas T mära ISA 2738 TB Umpar
EE Tella, T mära
EI 240 T Grant

154; 157; 183; 20; I; 7; 5; 6; —; —; 19. XI 1956. a.

8423 TB URMI

Abja sovh., Viljandi raj. Punane, 15. V 1953. a., Abja sovh., Viljandi raj.

EMA 3895 TA Umba ISA 1425 TA Umor

154; 163; 192; 21,5; I; 7; 8; 5; —; —; 20. XI 1956. a.

8425 TB UHA

Abja sovh., Viljandi raj. Kõrb, 21. V 1953. a., Abja sovh., Viljandi raj.

EMA Hiira, Viljandi raj. TR nr. 33 ISA 1425 TA Umor
EE Kõrb T māra
EI 1071 TA Heki

150; 166; 182; 19,5; II; 5; 4; 4; —; —; 20. XI 1956. a.

8427 TB TIIDI

Abja sovh., Viljandi raj. Punane, 14. IV 1952. a., Abja sovh., Viljandi raj.

EMA 14286 TB Gaasel ISA 1215 TA Tulgar

152; 161; 186; 19,5; II; 8; 4; 6; —; —; 20. XI 1956. a.

8429 TB TAIMI

Abja sovh., Viljandi raj. Raudjas, 23. VI 1952. a., Abja sovh., Viljandi raj.

EMA 17654 TB Hulda ISA 1215 TA Tulgar

151; 155; 197; 20; I; 8; 5,5; 7; —; —; 20. XI 1956. a.
1954. a. Abjas noorhobuste näitusel III auhind;
1955. a. Karksi-Nuias noorhobuste näitusel III auhind.

8431 TB TELLA

Abja sovh., Viljandi raj. Punaraudjas, 25. III 1952. a., Abja sovh., Viljandi raj.

EMA 17688 TB Leebi ISA 1215 TA Tulgar

151; 156; 184; 20; I; 8; 5; 7; —; —; 20. XI 1956. a.
1954. a. Abjas noorhobuste näitusel III auhind;
1955. a. Karksi-Nuias noorhobuste näitusel III auhind.

8433 TB TUULA

Abja sovh., Viljandi raj. Punaraudjas, 15. V 1952. a., Abja sovh., Viljandi raj.

EMA 17686 TB Leeda ISA 1215 TA Tulgar

150; 167; 185; 19,5; II; 8; 4; 6; —; —; 20. XI 1956. a.

8435 TB TEPSI

Abja sovh., Viljandi raj. Raudjas, 13. IV 1952. a., Abja sovh., Viljandi raj.

EMA 15524 TB Upi ISA 1215 TA Tulgar

155; 160; 195; 20; I; 8; 6; 7; —; —; 20. XI 1956. a.

8437 TB UUDI

Abja sovh., Viljandi raj. Kõrb, 20. V 1953. a., Abja sovh., Viljandi raj.

EMA 21428 TB Halli ISA 1425 TA Umor

156; 159; 182; 20; II; 7; 4; 4; —; —; 21. XI 1956. a.

8439 TB HAMBRA

Tori näidissovh., Pärnu raj. Raudjas, 25. IV 1953. a., Tori näidissovh., Pärnu raj.

EMA 4143 TA Lembe ISA 1667 TA Hindo

156; 161; 192; 22; eliit; 9; 8; 8; —; —; 21. XI 1956. a.
21. IV 1958. a. raudjas mära 12203 T Lade. Isa 859 TA Lunar.
1956. a. Toris noorhobuste näitusel I auhind.

8441 TB LAIMA

Tori näidissovh., Pärnu raj. Raudjas, 19. II 1953. a., Tori näidissovh., Pärnu raj.

EMA 3699 TA Urma ISA 1021 TA Lembo

161; 173; 205; 22; eliit; 9; 9; 7; 8; —; 21. XI 1956. a.
22. VI 1958. a. raudjas mära 12591 T Haina. Isa 1667 TA Hindo;
2. III 1960. a. tumeraudjas mära 12799 T Horla. Isa 3941 TB Horvet.
1956. a. Toris noorhobuste näitusel I auhind.
20. VII 1956. a. Toris veo- ja sõiduvõistlustel XXIX koht:
2000 m veo aeg 21.33,1;
2000 m sõidu aeg 5.13,7;
kaugusveos 363 m.
1961. a. Toris veo- ja sõiduvõistlustel VI—VII koht:
2000 m veo aeg 16.24,0;
2000 m sõidu aeg 5.53,8;
kaugusveos 530 m.

8443 TB LOIDI

Tori näidissovh., Pärnu raj. Punaraudjas, 29. XI 1952. a., Tori näidissovh., Pärnu raj.

EMA 3539 TA Uha ISA 649 TA Loots

156; 165; 192; 21,5; I; 8; 8; 6; 5; —; 21. XI 1956. a.
18. III 1960. a. raudjas mära 12797 T Hille. Isa 3945 TB Honorar.
20. VII 1956. a. Toris veo- ja sõiduvõistlustel XXIV—XXV koht:
2000 m veo aeg 20.02,3;
2000 m sõidu aeg 5.35,4;
kaugusveos 370 m.

8445 TB URVI

Selja kolh., Pärnu raj. Kollane, 14. VII 1951. a., Selja kolh., Pärnu raj.

EMA Tella, kõrb T mära ISA 1367 TA Uhlar

154; 160; 184; 20; I; 5; 5; 5; —; —; 21. XI 1956. a.
30. III 1958. a. raudjas täkk 4807 T Ugri. Isa 3231 TB Uliko.

8447 TB HELDI

Selja kolh., Pärnu raj., Punaraudjas, 9. IV 1951. a., Selja kolh., Pärnu raj.

EMA 5314 TB Velli ISA 348 T Halis

157; 170; 202; 21; eliit; 8; 9; 8; —; —; 21. XI 1956. a.

8449 TB ELSI

Võidula sovh., Pärnu raj. Kõrb, 15. VI 1951. a., Võidula sovh., Pärnu raj.

EMA Eit, T mära ISA 2702 TB Ekkur

156; 164; 191; 19,5; I; 8; 5; 7; —; —; 22. XI 1956. a.

8451 TB ELVA

Võidula sovh., Pärnu raj. Raudjas, 2. VI 1951. a., Võidula sovh., Pärnu raj.

EMA Kuulo, kõrb T mära ISA 2702 TB Ekkur
EE Leeda, T mära
EI 1290 TB Kirba

153; 162; 187; 20; I; 8; 6; 6; —; —; 22. XI 1956. a.

8453 TB ULLE

Aluste kolh., Pärnu raj. Raudjas, 27. V 1953. a., Pärnu raj.

EMA Bella, raudjas T mära ISA 1401 TA Uhti

148; 156; 190; 20,25; II; 8; 4; 6; —; —; 22. XI 1956. a.

8455 TB UDU

Vändra kolh., Pärnu raj. Kõrb, 1950. a., Vändra kolh., Pärnu raj.

EMA 13048 TB Gelli ISA 1183 TA Uksu

154; 160; 192; 21; I; 8; 7,5; 6; —; —; 22. XI 1956. a.

8457 TB ULDA

Aluste kolh., Pärnu raj. Tumeraudjas, 23. III 1953. a., Pärnu raj.

EMA Helgi, T mära ISA 1401 TA Uhti
EE T mära
EI 363 TA Garibaldi

150; 155; 184; 19,5; II; 7; 4; 5; —; —; 22. XI 1956. a.

8459 TB EMMI

Suurejõe kolh., Pärnu raj. Raudjas, 23. V 1946. a., Pärnu raj.

EMA Maimu, T mära ISA 1172 TB Erdu

158; 167; 195; 21; I; 8; 8; 6; —; —; 22. XI 1956. a.

8461 TB PIIRE

Suurejõe kolh., Pärnu raj. Punane, 1952. a., Pärnu raj.

EMA Ellu, T māra ISA 1251 TA Purka

152; 162; 189; 20; I; 8; 6; 6; —; —; 22. XI 1956. a.

8463 TB PELLA

Suurejõe kolh., Pärnu raj. Raudjas, 8. V 1947. a., Pärnu raj.

EMA 11718 TB Alli ISA 1251 TA Purka

155; 159; 191; 20,5; I; 8; 7; 6; —; —; 22. XI 1956. a.
1. VI 1953. a. raudjas māra 12463 T Urmi. Isa 2311 TB Upa;
26. VI 1959. a. raudjas māra 12461 T Liis. Isa 3270 TB Leidus.

8465 TB PIIA

Suurejõe kolh., Pärnu raj. Hall, 12. IV 1951. a., Pärnu raj.

EMA Miki, hall T māra ISA 1251 TA Purka

150; 155; 180; 19,5; II; 7; 4; 5; —; —; 22. XI 1956. a.

8467 TB MALL

Suurejõe kolh., Pärnu raj. Raudjaskimmel, 10. IV 1952. a., Suurejõe kolh., Pärnu raj.

EMA 15216 TB Erilane ISA 2210 TB Marto

158; 163; 191; 21; II; 6; 8; 4; —; —; 22. XI 1956. a.

8469 TB ULDI

Suurejõe kolh., Pärnu raj. Kõrb, 13. V 1944. a., Pärnu raj.

EMA 4350 TB Hiiu ISA 573 TA Uhke

154; 158; 193; 21,5; eliit; 7; 8; 7; —; —; 22. XI 1956. a.
21. III 1959. a. kõrb māra 12457 T Hirma. Isa 3519 TB Hadar.

8471 TB AMARI

Kostivere sovh., Harju raj. Punane, 19. VI 1941. a., Harju raj.

EMA Raudjas T māra ISA 438 TB Attila

152; 165; 187; 21,5; II; 6; 7; 4; —; —; 30. XI 1956. a.

8473 TB REEDI

«Tõõtava Talupoja» kolh., Harju raj. Must, 10. IV 1940. a., Harju raj.

EMA T māra ISA 438 TB Attila

157; 168; 202; 21; I; 6; 10; 5; —; —; 30. XI 1956. a.
10. IV 1951. a. must māra 11499 T Kulla. Isa 775 TA Harle.

8475 TB URME

Teenuse kolh., Rapla raj. Punaraudjas, 16. V 1953. a., Teenuse kolh., Rapla raj.

EMA Lalli, T māra ISA 4126 TB Uljak
EE 3527 TA Senta
EI 859 TA Lunar

155; 162; 189; 21,5; II; 7; 7; 4; —; —; 2. XII 1956. a.

8477 TB URVE

Tõstamaa sovh., Pärnu raj. Kõrb, 24. IV 1949. a., Pärnu raj.

EMA 16922 TB Harta ISA 1271 TA Unnor

153; 164; 190; 20,5; I; 7; 6; 5; —; —; 6. XII 1956. a.

8479 TB HIRVI

«Arengu» kolh., Pärnu raj. Tumekõrb, 1944. a., Pärnu raj.

EMA Massa, T māra ISA 757 TA Hasor

148; 152; 187; 19,5; II; 6; 4; 4; —; —; 6. XII 1956. a.

8481 TB ULLI

Tõstamaa sovh., Pärnu raj. Raudjas, 30. IV 1951. a., Tõstamaa sovh., Pärnu raj.

EMA 8824 TB Harni ISA 1501 TA Uhver

151; 159; 188; 20,25; I; 7; 5; 5; —; —; 6. XII 1956. a.

8483 TB URVE

Tõstamaa sovh., Pärnu raj. Raudjas, 13. V 1949. a., Pärnu raj.

EMA Lillu, T māra ISA 1271 TA Unnor

154; 161; 189; 20,5; I; 7; 7; 6; —; —; 6. XII 1956. a.

8485 TB ULLA

Tõstamaa sovh., Pärnu raj. Tumekõrb, 11. V 1949. a., Pärnu raj.

EMA 8828 TB Toora ISA 1271 TA Unnor

157; 163; 189; 20,5; II; 6; 7; 4; —; —; 6. XII 1956. a.

8487 TB TIIU

«Arengu» kolh., Pärnu raj. Raudjas, 1947. a., Pärnu raj.

EMA T māra ISA 2208 TB Tirka

154; 162; 188; 20,5; II; 6; 5; 4; —; —; 6. XII 1956. a.

8489 TB HALLI

«Kiire» kolh., Pärnu raj. Raudjas, 19. III 1948. a., Pärnu raj.

EMA Tiiu, T māra ISA 584 TB Hernes
EE Miira, T māra
EI 305 T Toivo

152; 166; 186; 20; II; 7; 5; 4; —; —; 6. XII 1956. a.
13. V 1954. a. must māra 10751 TB Urme. Isa 1199 TA Urmas.

8491 TB HEILI

«Kiire» kolh., Pärnu raj. Raudjas, 4. VI 1947. a., Pärnu raj.

EMA Toiva, T māra ISA 584 TB Hernes
EE T māra
EI 305 T Toivo

154; 168; 191; 19,5; II; 7; 4; 5; —; —; 6. XII 1956. a.
18. VII 1954. a. must māra 10757 TB Urme. Isa 1199 TA Urmas.

8493 TB HALLI

«Arengu» kolh., Pärnu raj. Punaraudjas, 11. IV 1946. a., Pärnu raj.

EMA 10958 TB Helte ISA 584 TB Hernes

148; 155; 185; 20; II; 7; 4; 4; —; —; 6. XII 1956. a.

8495 TB ULLA

Tõstamaa sovh., Pärnu raj. Raudjas, 11. V 1948. a., Pärnu raj.

EMA 2801 TA Hasti ISA 1101 TA Uhkar

158; 167; 207; 21,5; I; 9; 9; 6; —; —; 6. XII 1956. a.

8497 TB ULLE

Tõstamaa sovh., Pärnu raj. Raudjas, 1. V 1949. a., Tõstamaa sovh., Pärnu raj.

EMA 8344 TB Tiivi ISA 1271 TA Unnor

155; 163; 188; 20; I; 8; 5; 5; —; —; 6. XII 1956. a.

8499 TB HELGI

«Arengu» kolh., Pärnu raj. Raudjas, 30. V 1948. a., Pärnu raj.

EMA 13024 TB Testi ISA 584 TB Hernes

148; 158; 186; 19,5; II; 7; 4; 6; —; —; 6. XII 1956. a.

8501 TB ULLE

Tõstamaa sovh., Pärnu raj. Punane, 24. V 1952. a., Tõstamaa sovh., Pärnu raj.

EMA 13032 TB Tiiu ISA 1501 TA Uhver

153; 159; 187; 20,5; I; 7; 5; 6; —; —; 6. XII 1956. a.

8503 TB HIIE

Tõstamaa sovh., Pärnu raj. Kõrb, 17. VI 1946. a., Pärnu raj.

EMA Manna, T mära ISA 584 TB Hernes
EE T mära
EI 810 TB Talli-Basiilik

148; 160; 185; 20; II; 6; 4; 4; —; —; 6. XII 1956. a.

8505 TB SELFI

Lihula sovh., Haapsalu raj. Kõrb, 16. V 1952. a., Haapsalu raj.

EMA Mai, kõrb T mära ISA 1559 TA Sasku
EE Miira, T mära
EI 418 TB Mats

157; 166; 198; 20; II; 7; 7; 4; —; —; 7. XII 1956. a.

8507 TB VIIRE

«Kevade» kolh., Haapsalu raj. Kõrb, 17. V 1952. a., «Kevade» kolh., Haapsalu raj.

EMA 14364 TB Anu ISA 1213 TA Vunts

148; 154; 190; 20; II; 7; 4; 5; —; —; 7. XII 1956. a.

8509 TB LENNA

«Kevade» kolh., Haapsalu raj. Punaraudjas, 4. IV 1951. a., Haapsalu raj.

EMA Kadri, kõrb T mära ISA 1361 TA Liki
EE Nella, T mära
EI 2722 TB Kustur

153; 162; 199; 21,5; I; 8; 7; 6; —; —; 7. XII 1956. a.

8511 TB LAINE

«Kevade» kolh., Haapsalu raj. Raudjas, 11. V 1951. a., «Kevade» kolh., Haapsalu raj.

EMA Massa, T mära ISA 1361 TA Liki
EE Tella, T mära
EI 418 TB Mats

155; 162; 187; 20; II; 7; 5; 4; —; —; 7. XII 1956. a.

8513 TB HIRMA

Jõe kolh., Haapsalu raj. Kõrb, 13. V 1942. a., Haapsalu raj.

EMA 14332 TB Selma ISA 1666 TB Hekse

152; 168; 184; 20; I; 8; 5; 6; —; —; 7. XII 1956. a.

8515 TB HAIM

Jõe kolh., Haapsalu raj. Punaraudjas, 30. V 1949. a., Haapsalu raj:

EMA 3680 TB Saima ISA 1666 TB Hekse

157; 168; 190; 21; II; 6; 8; 4; —; —; 7. XII 1956. a.

8517 TB HIRMA

Jõe kolh., Haapsalu raj. Kõrb, 29. V 1946. a., Haapsalu raj.

EMA 3088 TB Manna ISA 1666 TB Hekse

153; 163; 197; 20,5; I; 8; 5; 6; —; —; 7. XII 1956. a.

8519 TB HILLI

Jõe kolh., Haapsalu raj. Kõrb, 13. VI 1947. a., Haapsalu raj.

EMA Miira, T mära ISA 1666 TB Hekse
EE Kaara, kõrb T mära
EI 418 TB Mats

160; 176; 199; 21,5; II; 7; 8; 4; —; —; 7. XII 1956. a.

8521 TB VIKI

Jõe kolh., Haapsalu raj. Tumekõrb, 13. V 1952. a., Jõe kolh., Haapsalu raj.

EMA 8752 TB Lonni ISA 1213 TA Vunts

152; 163; 182; 20; II; 8; 4; 5; —; —; 7. XII 1956. a.

8523 TB HULLA

Jõe kolh., Haapsalu raj. Punane, 11. V 1947. a., Haapsalu raj.

EMA Tonna, T mära ISA 1902 TB Harmo
EE T mära
EI 896 TB Juksur

151; 155; 184; 19,5; II; 8; 4; 6; —; —; 7. XII 1956. a.

8525 TB HAI

Jõe kolh., Haapsalu raj. Kõrb, 9. V 1945. a., Haapsalu raj.

EMA Lilli, T mära ISA 1654 TB Harti

153; 168; 190; 19,5; II; 6; 4; 4; —; —; 7. XII 1956. a.

8527 TB JAIE

Jõe kolh., Haapsalu raj. Must, 10. V 1945. a., Haapsalu raj.

EMA Must T mära ISA 896 TB Juksur
EE Miira, must T mära
EI 418 TB Mats

149; 165; 182; 20,5; II; 7; 4; 5; —; —; 7. XII 1956. a.

8529 TB LILLU

«Kevade» kolh., Haapsalu raj. Raudjas, 27. IV 1950. a., «Kevade» kolh., Haapsalu raj.

EMA Eeva, T māra ISA 859 TA Lunar
EE Halli, T māra
EI 541 TA Juks

152; 164; 187; 20,5; I; 7; 6; 5; —; —; 7. XII 1956. a.

8531 TB LOONA

«Sädeme» kolh., Haapsalu raj. Punane, 23. V 1952. a., «Sädeme» kolh., Haapsalu raj.

EMA Urve, T māra ISA 1361 TA Liki

148; 156; 190; 19,5; II; 8; 4; 6; —; —; 7. XII 1956. a.

8533 TB LONNY

«Sädeme» kolh., Haapsalu raj. Punaraudjas, 7. V 1950. a., Haapsalu raj.

EMA Jelli, T māra ISA 859 TA Lunar
EE Maara, T māra
EI 896 TB Juksur

155; 159; 195; 20,5; I; 8; 6; 7; —; —; 7. XII 1956. a.

8535 TB LUTI

«Sädeme» kolh., Haapsalu raj. Punane, 11. VI 1950. a., «Sädeme» kolh., Haapsalu raj.

EMA Juta, T māra ISA 859 TA Lunar
EE T māra
EI 896 TB Juksur

153; 161; 184; 20; II; 6; 5; 4; —; —; 7. XII 1956. a.

8537 TB JUTA

«Sädeme» kolh., Haapsalu raj. Kõrb, 19. IV 1951. a., Haapsalu raj.

EMA Milla, T māra ISA 1890 TB Jaki
EE Maara, kõrb T māra
EI 418 TB Mats

154; 165; 193; 20,5; I; 7; 7; 5; —; —; 7. XII 1956. a.

8539 TB JAI

«Sädeme» kolh., Haapsalu raj. Kõrb, 30. IV 1946. a., Haapsalu raj.

EMA Malle, T māra ISA 1890 TB Jaki
EE Miira, T māra
EI 896 TB Juksur

153; 165; 189; 20; II; 6; 5; 4; —; —; 7. XII 1956. a.

8541 TB LIINA

«Sädeme» kolh., Haapsalu raj. Punane, 11. V 1950. a., «Sädeme» kolh., Haapsalu raj.

EMA Miira, T māra ISA 859 TA Lunar
EE T māra
EI 896 TB Juksur

150; 154; 187; 20; I; 8; 5; 7; —; —; 7. XII 1956. a.

8543 TB KADRI

«Kevade» kolh., Haapsalu raj. Kõrb, 13. IV 1951. a., Haapsalu raj.

EMA Massa, T māra ISA 1990 TB Gradur
EE Tanna, T māra
EI 896 TB Juksur

153; 162; 199; 21,25; II; 6; 6; 4; —; —; 7. XII 1956. a.

8545 TB LILLE

«Kevade» kolh., Haapsalu raj. Must, 30. IV 1950. a., Haapsalu raj.

EMA Hille, T māra ISA 859 TA Lunar
EE Illi, T māra
EI 541 TA Juks

154; 160; 188; 20; I; 7; 5; 6; —; —; 7. XII 1956. a.

8547 TB VILLI

«Kevade» kolh., Haapsalu raj. Punakimmel, 9. VI 1952. a., Haapsalu raj.

EMA Milli, T māra ISA 1213 TA Vunts
EE Maara, T māra
EI 541 TA Juks

155; 159; 182; 19,5; II; 8; 4; 5; —; —; 7. XII 1956. a.

8549 TB JASSA

Jõe kolh., Haapsalu raj. Must, 1. V 1945. a., Haapsalu raj.

EMA T māra ISA 896 TB Juksur

150; 163; 184; 20,5; II; 7; 5; 4; —; —; 7. XII 1956. a.

8551 TB JAIE

Jõe kolh., Haapsalu raj. Raudjas, 24. IV 1945. a., Haapsalu raj.

EMA Maara, T māra ISA 896 TB Juksur

151; 159; 187; 21; II; 7; —; 4; —; —; 7. XII 1956. a.

8553 TB HILJA

Uue Kasari kolh., Haapsalu raj. Kõrb, 14. VI 1951. a., Uue Kasari kolh., Haapsalu raj.

EMA 13932 TB Manna ISA 2736 TB Harri

152; 155; 191; 19,5; II; 7; 4; 5; —; —; 7. XII 1956. a.

8555 TB HENGI

Uue Kasari kolh., Haapsalu raj. Punane, 2. IV 1951. a., Uue Kasari kolh., Haapsalu raj.

EMA 1814 TB Temmi ISA 2736 TB Harri

149; 159; 183; 19,5; II; 7; 4; 5; —; —; 7. XII 1956. a.

19 402 TB PAULA

«Kalevipoja» kolh., Paide raj. Kõrb, 1936. a., —

EMA T māra ISA T täkk

146; 156; 180; 20; II; 3; 3; 5; —; —; 10. X 1950. a.
10. VI 1954. a. punane māra 9649 TB Hilbe. Isa 2022 TB Hippar.

19 404 TB TAIMA

«Kalevipoja» kolh., Paide raj. Heleraudjas, 1948. a., Paide raj.

EMA T māra ISA 929 TA Tanki

149; 156; 173; 19; II; 4; 4; 4; —; —; 10. X 1950. a.
8. VI 1955. a. raudjas täkk 4187 TB Tespot. Isa 2284 TB Tehsi.

19 406 TB TEEDI

«Kalevipoja» kolh., Paide raj. Heleraudjas, 1948. a., Paide raj.

EMA T māra ISA 929 TA Tanki

146; 155; 175; 19; II; 4; 3; 5; 3; —; 10. X 1950. a.
1954. a. Järva-Jaanis veo- ja sõiduvõistlustel:
2000 m veo aeg 19.02,0;
2000 m sõidu aeg 6.36,6;
kaugusveos 224 m.

19 408 TB HIIRI

«Kalevipoja» kolh., Paide raj. Heleraudjas, 1948. a., Paide raj.

EMA T māra ISA 1071 TA Heki

146; 152; 174; 19; II; 4; 3; 6; —; —; 10. X 1950. a.
12. V 1954. a. raudjas täkk 3545 TB Ukas. Isa 3904 TB Ulki.

19410 TB HAILI

«Kalevipoja» kolh., Paide raj. Raudjas, 1943. a., Paide raj.

EMA Rumba, raudjas T mära ISA 348 T Halis

160; 167; 197; 21; II; 5; 8; 4; 8; —; 10. X 1950. a.
29. III 1951. a. kõrb täkk 2079 TB Ukut. Isa 2726 TB Ugri.
1953. a. Järva-Jaanis veo- ja sõiduvõistlustel I koht:
2000 m veo aeg 17.10,0;
2000 m sõidu aeg 6.06,7;
kaugusveos 2956 m.
1953. a. Järva-Jaanis veo- ja sõiduvõistlustel:
2000 m veo aeg 17.09,3;
2000 m sõidu aeg 6.12,3;
kaugusveos 436 m.

19412 TB HIRMA

«Kalevipoja» kolh., Paide raj. Raudjas, 1943. a., —

EMA T mära ISA 1374 TB Hai

146; 157; 183; 19,5; II; 4; 3; 5; —; —; 10. X 1950. a.

19414 TB TEEBO

«Kalevipoja» kolh., Paide raj. Raudjas, 1944. a., —

EMA T mära ISA 1047 TA Takkar

152; 158; 183; 21; II; 4; 6,5; 5; —; —; 10. X 1950. a.
10. V 1954. a. punaraudjas mära 9651 TB Hurdel. Isa 2022 TB Hippar.

19416 TB TELLA

«Kalevipoja» kolh., Paide raj. Raudjas, 1942. a., —

EMA T mära ISA 1047 TA Takkar

156; 166; 180; 20; II; 3; 3,5; 4; —; —; 10. X 1950. a.
13. VII 1952. a. kõrb mära 8675 TB Udev. Isa 2762 TB Urmak.

19418 TB HAILI

Aakre kolh., Valga raj. Raudjas, 1944. a., Valga raj.

EMA Miira, raudjas T mära ISA 855 TA Hirgo

154; 162; 184; 21; I; 5; 6; 6; —; —; 14. III 1951. a.

19420 TB MEEDI

Aakre kolh., Valga raj. Must, 1944. a., Valga raj.

EMA 7510 TB Juta ISA 967 TA Mats

148; 156; 178; 20; II; 4; 3; 7; 2; —; 25. VIII 1950. a.

19 422 TB HIIRA

Aakre kolh., Valga raj. Raudjas, V 1947. a., Valga raj.

EMA Pupi, T mära ISA 855 TA Hirgo

147; 158; 185; 20; II; 6; 4; 7; 2; —; 25. VIII 1950. a.

19 424 TB HIRVA

Aakre kolh., Valga raj. Heleraudjas, 1946. a., Valga raj.

EMA T mära ISA 855 TA Hirgo

153; 159; 190; 21; I; 6; 6; 7; 2; —; 26. VIII 1950. a.

19 426 TB HALLE

Aakre kolh., Valga raj. Kõrb, IV 1947. a., Valga raj.

EMA Maie, T mära ISA 317 T Hingstar

148; 149; 176; 19; II; 5; 3; 5; —; —; 26. VIII 1950. a.

19 428 TB TUTI

Valga raj. Hahkmust, 10. V 1945. a., Valga raj.

EMA Viiga, T mära ISA 994 TB Tipsi

150; 158; 182; 20; I; 6; 5; 7; 2; —; 25. VIII 1950. a.

19 430 TB TELLA

Aakre kolh., Valga raj. Raudjas, 11. V 1946. a., Valga raj.

EMA Kiisa, T mära ISA 994 TB Tipsi

160; 161; 186; 20; I; 6; 6; 5; 2; —; 25. VIII 1950. a.

19 432 TB HELLE

Valga raj. Punane, 15. V 1947. a., Valga raj.

EMA Ella, T mära ISA 317 T Hingstar

152; 163; 188; 20; I; 6; 6; 7; 2; —; 25. VIII 1950. a.

19 434 TB GAIDA

Aakre kolh., Valga raj. Tumeraudjas, 1945. a., Valga raj.

EMA Tella, T mära ISA Grand, T täkk

154; 171; 195; 20,5; I; 6; 7; 5; 2; —; 26. VIII 1950. a.

19 436 TB TOTSI

Aakre kolh., Valga raj. Raudjas, 31. V 1945. a., Valga raj.

EMA Kaie, T mära ISA 994 TB Tipsi

155; 165; 187; 20; I; 6; 5; 7; 2; —; 25. VIII 1950. a.

19 438 TB TAALI

Aakre kolh., Valga raj. Võik, 25. V 1944. a., Valga raj.

EMA Hersi, T mära ISA 994 TB Tipsi

153; 158; 178; 20; II; 5; 4; 7; 2; —; 25. VIII 1950. a.
22. V 1950. a. võik mära Hille. Isa 2838 TB Hips.

19 440 TB ASTA

Aakre kolh., Valga raj. Raudjas, 1943. a., Valga raj.

EMA Ella, T mära ISA 1556 TB Ali

148; 162; 185; 20,5; II; 4; 4; 5; 2; —; 26. VIII 1950. a.

19 442 TB HIIVE

Aakre kolh., Valga raj. Heleraudjas, 22. I 1947. a., Valga raj.

EMA Malle, T mära ISA 1481 TA Hipo

151; 161; 180; 20; II; 5; 4; 7; —; —; 24. X 1951. a.

19 444 TB HILLO

Aakre kolh., Valga raj. Hahkmust, VI 1948. a., Valga raj.

EMA Asta, T mära ISA 317 T Hingstar

150; 161; 178; 20; II; 5; 3; 5; —; —; 24. X 1951. a.

19 446 TB MELLA

Aakre kolh., Valga raj. Punane, 4. V 1948. a., Valga raj.

EMA Krita, T mära ISA 761 TA Maur

150; 161; 178; 20; II; 4; 4; 5; —; —; 24. X 1951. a.

19 448 TB MAI

Aakre kolh., Valga raj. Kõrb, 28. V 1948. a., Valga raj.

EMA Hoki, T mära ISA 761 TA Maur

151; 154; 178; 19; II; 5; 3; 6; —; —; 24. X 1951. a.
10. V 1955. a. punaraudjas mära 11933 T Valla. Isa 1207 TA Vahur.

19 450 TB MALL

Aakre kolh., Valga raj. Tumeraudjas, V 1945. a., Valga raj.

EMA Mai, T mära ISA 967 TA Mats

157; 163; 186; 21; I; 6; 7; 7; —; —; 24. X 1951. a.

19 452 TB MUGUR

Aakre kolh., Valga raj. Tumeraudjas, V 1945. a., Valga raj.

EMA 3035 TA Krata ISA 967 TA Mats

158; 161; 191; 21; I; 6; 8; 7; —; —; 24. X 1951. a.

19 454 TB TOLLI

Aakre kolh., Valga raj. Võik, 1948. a., Valga raj.

EMA T mära ISA 994 TB Tipsi

160; 172; 190; 22; I; 6; 8; 7; —; —; 24. X 1951. a.

19 456 TB GLOORA

Aakre kolh., Valga raj. Tumeraudjas, 18. V 1948. a., Valga raj.

EMA Mai, T mära ISA 1558 TB Gogoli

154; 151; 186; 21; I; 6; 7; 8; —; —; 24. X 1951. a.

19 458 TB TIINA

Aakre kolh., Valga raj. Heleraudjas, 1948. a., Valga raj.

EMA 3029 TA Grani ISA 996 TB Tõnu

156; 158; 187; 21; I; 6; 7; 7; —; —; 24. X 1951. a.

19 460 TB LEEDI

Gagarini-nim. näidissovh., Viljandi raj. Kõrb, 18. VI 1948. a., Gagarini-nim. näidissovh., Viljandi raj.

EMA Maara, T mära ISA 975 TA Lootus

154; 157; 187; 21; I; 7; 7,5; 7; —; —; 4. II 1952. a.
6. III 1954. a. punaraudjas täkk 3349 TB Uraal. Isa 1519 TA Ubar;
3. III 1955. a. kõrb mära 11095 T Upi. Isa 1143 TA Uhas;
4. III 1956. a. punaraudjas mära 11115 T Heidi. Isa 1553 TA Halvak.

19 464 TB LENNUK

Gagarini-nim. näidissovh., Viljandi raj. Tumekõrb, 17. V 1948. a., Gagarini-nim. näidissovh., Viljandi raj.

EMA Must T mära ISA 975 TA Lootus

160; 164; 205; 21,5; eliit; 8; 9,5; 7; —; 5; 4. II 1952. a.

19 466 TB HONNI

Gagarini-nim. näidissovh., Viljandi raj. Tumeraudjas, 14. V 1944. a., Viljandi raj.

EMA Obla, T mära

ISA Golt, T täkk
IE T mära
II 240 T Grant

151; 154; 186; 19; II; 6; 3; 6; —; —; 4. II 1952. a.
10. IV 1948. a. kõrb täkk 4054 TB Luik. Isa 975 TA Lootus;
17. IV 1949. a. raudjas mära 19472 TB Uta. Isa 1519 TA Ubar;
7. III 1951. a. punaraudjas mära 5589 TB Urna. Isa 1519 TA Ubar;
26. II 1956. a. punaraudjas mära 11119 T Halva. Isa 1553 TA Halvak.

19 468 TB ULVE

Gagarini-nim. näidissovh., Viljandi raj. Hiirjas, 3. IV 1948. a., Gagarini-nim. näidissovh., Viljandi raj.

EMA 9784 TB Astu

ISA 1519 TA Ubar

154; 156; 187; 19,5; I; 7; 5; 7; —; —; 4. II 1952. a.
7. III 1954. a. raudjas mära 11097 T Häme. Isa 2566 TB Hembur.

19 470 TB ANU

Gagarini-nim. näidissovh., Viljandi raj. Kõrb, 14. V 1941. a., —

EMA T mära

ISA T täkk

155; 156; 188; 19,5; I; 6; 5; 6; —; —; 4. II 1952. a.
10. V 1949. a. kõrb mära 19474 TB Unna. Isa 1519 TA Ubar.

19 472 TB UTA

Gagarini-nim. näidissovh., Viljandi raj. Raudjas, 17. IV 1949. a., Gagarini-nim. näidissovh., Viljandi raj.

EMA 19466 TB Honni

ISA 1519 TA Ubar

151; 154; 186; 19,5; I; 8; 6; 8; 2; —; 5. II 1952. a.
5. IV 1954. a. raudjas mära 11121 T Uga. Isa 2726 TB Ugri.

19 474 TB UNNA

Gagarini-nim. näidissovh., Viljandi raj. Kõrb, 10. V 1949. a., Gagarini-nim. näidissovh., Viljandi raj.

EMA 19470 TB Anu

ISA 1519 TA Ubar

153; 154; 177; 20,5; I; 6; 5,5; 6; —; —; 5. II 1952. a.

19 476 TB UULA

Gagarini-nim. näidissovh., Viljandi raj. Punane, 17. V 1949. a., Gagarini-nim. näidissovh., Viljandi raj.

EMA 19492 T Anni

ISA 1519 TA Ubar

150; 155; 182; 20; I; 7; 6,5; 7; —; —; 5. II 1952. a.

19 478 TB UMNITSA

Gagarini-nim. näidissovh., Viljandi raj. Punane, 19. V 1949. a., Gagarini-nim. näidissovh., Viljandi raj.

EMA 1851 TA Hulla ISA 1519 TA Ubar

152; 154; 184; 21; I; 7; 7,5; 7; 2; —; 5. II 1952. a.

19 480 TB UKU

Gagarini-nim. näidissovh., Viljandi raj. Kõrb, 1949. a., Gagarini-nim. näidissovh., Viljandi raj.

EMA 9784 TB Astu ISA 1519 TA Ubar

156; 157; 186; 20,5; I; 6; 8; 7; —; —; 5. II 1952. a.
25. III 1955. a. kõrb mära 11123 T Hati. Isa 675 TA Hardi.

19 482 TB UUSI

Gagarini-nim. näidissovh., Viljandi raj. Raudjas, 14. V 1949. a., Gagarini-nim. näidissovh., Viljandi raj.

EMA 2548 TB Hirve ISA 1519 TA Ubar

146; 152; 180; 19; II; 8; 3,5; 7; 2; —; 5. II 1952. a.

19 484 TB SUSI

Gagarini-nim. näidissovh., Viljandi raj. Punane, 1942. a., Viljandi raj.

EMA T mära ISA T täkk

163; 165; 190; 20; II; 5; 6; 3; —; —; 4. II 1952. a.

19 486 TB ORTA

Gagarini-nim. näidissovh., Viljandi raj. Raudjas, 5. VI 1946. a., Gagarini-nim. näidissovh., Viljandi raj.

EMA Virka, T mära ISA T täkk

148; 154; 182; 20; II; 5; 3; 6; —; —; 5. II 1952. a.

19 488 TB ASTRA

Gagarini-nim. näidissovh., Viljandi raj. Punane, 10. IV 1942. a., Viljandi raj.

EMA T mära ISA T täkk

156; 157; 190; 19,5; I; 7; 5; 7; —; —; 5. II 1952. a.

19 490 TB ARE

Gagarini-nim. näidissovh., Viljandi raj. Kõrb, 14. V 1943. a., Viljandi raj.

EMA T mära ISA T täkk

162; 167; 192; 21,5; I; 6; 9; 7; —; —; 4. II 1952. a.
27. I 1954. a. kõrb mära 11117 T Lulli. Isa 1507 TA Luna.

19 492 TB ANNI

Gagarini-nim. näidissovh., Viljandi raj. Punaraudjas, 19. IV 1940. a., Viljandi raj.

EMA Teesi, T māra ISA T täkk

154; 160; 186; 21,5; I; 6; 7,5; 6; —; —; 5. II 1952. a.
15. IV 1948. a. raudjas täkk 4034 TB Ubar. Isa 1519 TA Ubar;
17. V 1949. a. punane māra 19476 TB Uula. Isa 1519 TA Ubar.

19 494 TB MAIA

Gagarini-nim. näidissovh., Viljandi raj. Kõrb, 14. V 1940. a., Viljandi raj.

EMA T māra ISA T täkk

152; 154; 184; 20; I; 5; 6; 5; 2; 5; 5. II 1952. a.

19 496 TB HELGI

Gagarini-nim. näidissovh., Viljandi raj. Punaraudjas, 19. IV 1944. a., Viljandi raj.

EMA Alduuna, T māra ISA T täkk
EE Halli, T māra
EI 415 T Aron

148; 154; 180; 19; II; 6; 3; 6; —; —; 4. II 1952. a.

19 498 TB UTA

Gagarini-nim. näidissovh., Viljandi raj. Kõrb, 20. V 1946. a., Viljandi raj.

EMA 2548 TB Hirve ISA 1143 TA Uhas

154; 157; 190; 20; I; 7; 6; 7; —; —; 4. II 1952. a.

19 500 TB MAARA

Tartu raj. Punane, 6. VIII 1948. a., Tartu raj.

EMA 12094 TB Grea ISA 506 TB Mimo

151; 158; 183; 20; I; 6; 5; 6; —; —; 25. X 1951. a.

19 502 TB UNALA

Tori näidissovh., Pärnu raj. Kollane, 30. III 1949. a., Tori näidissovh., Pärnu raj.

EMA 8834 TB Anala ISA 1143 TA Uhas

150; 153; 180; 19,5; I; 8; 6; 7; —; —; 16. II 1952. a.

19 504 TB HANSA

ETKVL-i Põltsamaa Põllumajanduskombinaat, Jõgeva raj. Punaraudjas, 1945. a., ETKVL-i Põltsamaa Põllumajanduskombinaadis, Jõgeva raj.

EMA Laska, T mära ISA 675 TA Hardi
EE Maara, T mära
EI 295 T Ajaks

162; 170; 200; 21; eliit; 8; 8; 9; —; —; 13. II 1952. a.
1948. a. punane mära 20010 TB Lemming. Isa 1021 TA Lembo;
18. IV 1953. a. raudjas täkk 3089 TB Haigur. Isa 1553 TA Halvak;
17. IV 1955. a. raudjas mära 10319 TB Herbi. Isa 1553 TA Halvak.

19 506 TB LULLA

Viljandi raj. Punaraudjas, 10. VI 1948. a., Viljandi raj.

EMA 5816 TB Katja ISA 649 TA Loots

148; 155; 180; 20; II; 5; 3; 5; —; —; 25. II 1952. a.

19 508 TB TUTI

Rakvere raj. Tumeraudjas, 1946. a., Rakvere raj.

EMA 11460 TB Are ISA 1710 TB Taska

152; 159; 185; 20; I; 7; 6; 6; 2; —; 31. XII 1950. a.

19 510 TB VANNA

Pärnu raj. Punakimmel, 1945. a., Pärnu raj.

EMA 3300 TB Lillu ISA 819 TA Vilgar

157; 167; 186; 20; eliit; 7; 7; 7; —; —; 2. VI 1951. a.

19 512 TB NOORA

Paide raj. Punaraudjas, 5. VI 1947. a., Paide raj.

EMA T mära ISA 1113 TA Heku

155; 159; 188; 21,5; II; 4; 6,5; 4; 2; —; 26. II 1952. a.

19 514 TB TAIMA

Paide raj. Punaraudjas, 1947. a., Paide raj.

EMA T mära ISA 1383 TA Terkus

152; 165; 184; 21; I; 6; 6,5; 5; 2; —; 20. X 1951. a.

19 516 TB LEIDA

Paide raj. Kõrb, 12. V 1947. a., Paide raj.

EMA 3959 TA Kelma ISA 1325 TA Leitnant

156; 156; 200; 20,5; I; 6; 5,5; 5; 2; —; 26. II 1952. a.

19 518 TB ELGA

Paide raj. Raudjas, 2. V 1947. a., Paide raj.

EMA T mära ISA 1172 TB Erdu

150; 152; 182; 19; II; 4; 3; 4; 2; —; 26. II 1952. a.

19 520 TB LULI

Pärnu raj. Kõrb, 1945. a., Pärnu raj.

EMA Vesta, T mära ISA 859 TA Lunar
EE Kindlaks määramata
EI 780 TB Hüppur

158; 164; 195; 21; I; 7; 9; 7; —; —; 6. XI 1951. a.

19 522 TB LJUTA

Pärnu raj. Punane, 1947. a., Pärnu raj.

EMA 5362 TB Gilla ISA 1129 TA Loos

149; 153; 184; 20,5; II; 6; 5; 6; —; —; 12. I 1952. a.

19 524 TB KATI

Paide raj. Raudjas, 1948. a., Viljandi raj.

EMA Kõrb T mära ISA 363 TA Garibaldi

153; 158; 180; 19,5; I; 5; 5; 6; —; —; 13. X 1951. a.

19 526 TB VIRVE

Lenini-nim. kolh., Jõgeva raj. Punane, 19. V 1946. a., Jõgeva raj.

EMA Dassa, T mära ISA 571 TA Virk
EE Massa, T mära
EI 129 T Hasmo

156; 161; 192; 20,5; I; 7; 7; 7; —; —; 1. XI 1951. a.
30. V 1958. a. punaraudjas mära 12657 T Telli. Isa 1491 TA Taki.

19 528 TB TAIMU

Haapsalu raj. Kõrb, 30. VI 1945. a., Haapsalu raj.

EMA 2417 TA Pilvi ISA 1033 TA Tannur

157; 162; 200; 21,5; I; 8; 8; 8; —; —; 10. III 1952. a.

19 530 TB AILLI

Pärnu raj. Must, 9. VI 1942. a., Pärnu raj.

EMA Tiksa, T mära ISA 845 TA Arts

155; 160; 183; 20,5; I; 5; 5,5; 6; —; —; 8. III 1952. a.

19 532 TB AINA

«Ühenduse» kolh., Pärnu raj. Must, 1944. a., Pärnu raj.

EMA Manu, kõrb T māra ISA 298 T Ainto
EE Kindlaks määramata
EI 297 T Arut

151; 156; 182; 20; II; 5; 4,5; 7; —; —; 11. II 1951. a.

19 534 TB HASSA

«Bolševiku» kolh., Pärnu raj. Kõrb, 1945. a., Pärnu raj.

EMA T māra ISA 355 TA Hasso

158; 160; 184; 20,5; II; 4; 6,5; 5; —; —; 12. VII 1951. a.

19 536 TB MALL

Jõgeva raj. Raudjas, V 1944 a., Jõgeva raj.

EMA Haara, T māra ISA 581 TA Moki-Annok

157; 165; 190; 21; I; 7; 8; 7; —; —; 3. XI 1951. a.
1954. a. kõrb māra 10383 TB Saima. Isa 987 TA Sannur.

19 538 TB VIRGU

Rapla raj. Kõrb, 16. IV 1948. a., Rapla raj.

EMA 12966 TB ISA 1149 TA Valts

153; 165; 182; 20; II; 6; 4; 5; —; —; 12. III 1952. a

19 540 TB TELLU

Rapla raj. Punane, 1945. a., Rapla raj.

EMA kimmel T māra ISA 1044 TB Tallo

153; 160; 189; 19,5; I; 5; 5; 5; —; —; 12. III 1952. a.

19 542 TB HELLA

Valga raj. Raudjas, 28. IV 1949. a., Valga raj.

EMA 2877 TA Miira ISA 383 TA Hinko

150; 158; 178; 20; II; 5; 3; 4; —; —; 11. III 1952. a.

19 544 TB HEVEA

Tori näidissovh., Pärnu raj. Raudjas, 11. IV 1949. a., Tori näidissovh., Pärnu raj.

EMA 4133 TA Uhli ISA 2122 TB Hevo

153; 156; 184; 20; eliit; 8; 7; 8; —; —; 15. III 1952. a.
2. V 1954. a. raudjas māra 9049 TB Uvea. Isa 1697 TA Union.

19 546 TB UINE

Tori näidissovh., Pärnu raj. Raudjas, 1. V 1949. a., Tori näidissovh., Pärnu raj.

EMA 3439 TA Hami ISA 1143 TA Uhas

152; 162; 184; 20; I; 6; 5; 6; —; —; 15. III 1952. a.

19 548 TB UULA

Tori näidissovh., Pärnu raj. Raudjas, 16. III 1949. a., Tori näidissovh., Pärnu raj.

EMA 12778 TB Helbe ISA 1125 TA Ullar

151; 162; 188; 20; I; 7; 6,5; 8; —; —; 15. III 1952. a.

19 550 TB HENNI

Viljandi raj. Kõrb, 1945. a., Viljandi raj.

EMA 11258 TB Hurma ISA 315 T Harley

156; 158; 193; 20,5; I; 6; 6; 6; —; —; 16. III 1952. a.

19 552 TB LONNI

Paide raj. Punaraudjas, VI 1948. a., Viljandi raj.

EMA 7148 TB Kaja ISA 1021 TA Lembo

153; 162; 182; 21; I; 6; 5,5; 7; —; —; 22. XII 1951. a.

19 554 TB VANDA

«Leegi» kolh., Jõgeva raj. Raudjas, 20. III 1948. a., Jõgeva raj.

EMA 10140 TB Tutti ISA 1209 TA Vanko

163; 170; 196; 20,5; II; 6; 7,5; 4; —; —; 18. III 1952. a.

19 556 TB MISSA

Valga raj. Punaraudjas, 25. VII 1948. a., Viljandi raj.

EMA 12550 TB Lulle ISA 2602 TB Miklur

148; 156; 179; 19; II; 4; 2; 4; —; —; 24. III 1952. a

19 558 TB SAIMA

Rakvere raj. Helekõrb, 19. VII 1945. a., —

EMA T māra ISA 823 TA Sekretär
EE Kindlaks määramata
EI 643 TA Gard

153; 162; 190; 20; I; 5; 6; 5; 3; —; 6. III 1952. a.

19 560 TB HELDA

Rapla raj. Kõrb, 1947. a., Rapla raj.

EMA Ardi, T mära ISA 1920 TB Heldo

148; 155; 187; 19; II; 5; 3; 5; —; —; 12. III 1952. a.

19 562 TB KATU

Rapla raj. Kõrb, 14. V 1947. a., Rapla raj.

EMA Piilon, T mära ISA 1678 TB Kunda

153; 160; 187; 19,5; II; 4; 4; 5; —; —; 12. III 1952. a.

19 564 TB VILLA

Pärnu raj. Punane, 1948. a., Pärnu raj.

EMA Miilan, valge T mära ISA 819 TA Vilgar

158; 158; 185; 21; II; 4; 6; 6; —; —; 12. III 1952. a.

19 566 TB HOLGA

Pärnu raj. Punane, 1945. a., Pärnu raj.

EMA 5362 TB Gilla ISA 910 TB Hansur

154; 162; 190; 21; I; 6; 6; 6; —; —; 21. I 1952. a.

19 568 TB TONSI

Kehtna näidissovh., Rapla raj. Kõrb, 1943. a., Rapla raj.

EMA 3562 TB Meedi ISA 807 TA Tarku

151; 163; 185; 20,5; II; 6; 5,5; 5; —; —; 12. III 1952. a.

19 570 TB HIRTA

Rapla raj. Punane, 1944. a., Rapla raj.

EMA Ardi, must T mära ISA 353 TA Henkel

155; 163; 186; 21; II; 4; 6; 5; —; —; 30. VIII 1951. a.

19 572 TB HIMAL

Harju raj. Kõrbkimmel, 1948. a., Harju raj.

EMA Asta, T mära ISA 755 TA Hümar

155; 160; 195; 20; II; 4; 6; 4; —; —; 9. II 1952. a.

19 546 TB UINE

Tori näidissovh., Pärnu raj. Raudjas, 1. V 1949. a., Tori näidissovh., Pärnu raj.

EMA 3439 TA Hami ISA 1143 TA Uhas

152; 162; 184; 20; I; 6; 5; 6; —; —; 15. III 1952. a.

19 548 TB UULA

Tori näidissovh., Pärnu raj. Raudjas, 16. III 1949. a., Tori näidissovh., Pärnu raj.

EMA 12778 TB Helbe ISA 1125 TA Ullar

151; 162; 188; 20; I; 7; 6,5; 8; —; —; 15. III 1952. a.

19 550 TB HENNI

Viljandi raj. Kõrb, 1945. a., Viljandi raj.

EMA 11258 TB Hurma ISA 315 T Harley

156; 158; 193; 20,5; I; 6; 6; 6; —; —; 16. III 1952. a.

19 552 TB LONNI

Paide raj. Punaraudjas, VI 1948. a., Viljandi raj.

EMA 7148 TB Kaja ISA 1021 TA Lembo

153; 162; 182; 21; I; 6; 5,5; 7; —; —; 22. XII 1951. a.

19 554 TB VANDA

«Leegi» kolh., Jõgeva raj. Raudjas, 20. III 1948. a., Jõgeva raj.

EMA 10140 TB Tutti ISA 1209 TA Vanko

163; 170; 196; 20,5; II; 6; 7,5; 4; —; —; 18. III 1952. a.

19 556 TB MISSA

Valga raj. Punaraudjas, 25. VII 1948. a., Viljandi raj.

EMA 12350 TB Lulle ISA 2602 TB Miklur

148; 156; 179; 19; II; 4; 2; 4; —; —; 24. III 1952. a

19 558 TB SAIMA

Rakvere raj. Helekõrb, 19. VII 1945. a., —

EMA T māra ISA 823 TA Sekretär
EE Kindlaks määramata
EI 643 TA Gard

153; 162; 190; 20; I; 5; 6; 5; 3; —; 6. III 1952. a.

19 560 TB HELDA

Rapla raj. Kõrb, 1947. a., Rapla raj.

EMA Ardi, T mära ISA 1920 TB Heldo

148; 155; 187; 19; II; 5; 3; 5; —; —; 12. III 1952. a.

19 562 TB KATU

Rapla raj. Kõrb, 14. V 1947. a., Rapla raj.

EMA Piilon, T mära ISA 1678 TB Kunda

153; 160; 187; 19,5; II; 4; 4; 5; —; —; 12. III 1952. a.

19 564 TB VILLA

Pärnu raj. Punane, 1948. a., Pärnu raj.

EMA Miilan, valge T mära ISA 819 TA Vilgar

158; 158; 185; 21; II; 4; 6; 6; —; —; 12. III 1952. a.

19 566 TB HOLGA

Pärnu raj. Punane, 1945. a., Pärnu raj.

EMA 5362 TB Gilla ISA 910 TB Hansur

154; 162; 190; 21; I; 6; 6; 6; —; —; 21. I 1952. a.

19 568 TB TONSI

Kehtna näidissovh., Rapla raj. Kõrb, 1943. a., Rapla raj.

EMA 3562 TB Meedi ISA 807 TA Tarku

151; 163; 185; 20,5; II; 6; 5,5; 5; —; —; 12. III 1952. a.

19 570 TB HIRTA

Rapla raj. Punane, 1944. a., Rapla raj.

EMA Ardi, must T mära ISA 353 TA Henkel

155; 163; 186; 21; II; 4; 6; 5; —; —; 30. VIII 1951. a.

19 572 TB HIMAL

Harju raj. Kõrbkimmel, 1948. a., Harju raj.

EMA Asta, T mära ISA 755 TA Hümar

155; 160; 195; 20; II; 4; 6; 4; —; —; 9. II 1952. a.

19 574 TB ELLE

Paide raj. Raudjas, 17. IV 1949. a., Paide raj.

EMA 3742 TB Haima ISA 1576 TB Eedi

152; 155; 178; 21; II; 5; 3,5; 4; —; —; 27. III 1952. a.

19 576 TB TOORA

Paide raj. Tumekõrb, IV 1949. a., Paide raj.

EMA 15176 TB Kiti ISA 2552 TB Tõnu

148; 154; 187; 19,5; II; 6; 4; 5; —; —; 31. III 1952. a.

19 580 TB VAIGA

Tori näidissovh., Pärnu raj. Raudjaskimmel, 6. IV 1949. a., Tori näidissovh., Pärnu raj.

EMA 12400 TB Hetki ISA 571 TA Virk

147; 154; 185; 20; II; 7; 3,5; 7; —; —; 15; III 1952. a.

19 582 TB ULLI

Lenini-nim. kolh., Paide raj. Punane, 1946. a., Paide raj.

EMA Tella, T mära ISA 573 TA Uhke
EE Kõrb T mära
EI 317 T Hingstar

153; 159; 184; 20; II; 4; 6; 4; —; —; 7. IV 1952. a.

19 584 TB HALLA

«Majaka» kolh., Paide raj. Kõrb, 1933. a., Paide raj.

EMA Kimmel T mära ISA 357 TA Halifaks

149; 163; 180; 19,5; II; 4; 3; 4; —; —; 10. X 1951. a.
1950. a. raudjas täkk Taara. Isa 1037 TA Torko;
1951. a. raudjas täkk Tõnu. Isa 1037 TA Torko;
15. IV 1954. a. kõrb täkk 4193 TB Urmas. Isa 1685 TA Uksi.

19 586 TB ULLA

«Tuleviku» kolh., Paide raj. Raudjas, 5. V 1948. a., Paide raj.

EMA Mirka, raudjas T mära ISA 573 TA Uhke
EE Kindlaks määramata
EI 355 TA Hasso

150; 158; 186; 21; I; 6; 5,5; 5; 7; —; 28. XI 1951. a.
11. IX 1953. a. Järva-Jaanis veo- ja sõiduvõistlustel:
2000 m veo aeg 15 21,0;
2000 m sõidu aeg 6.27,2;
kaugusveos 487 m.

19 588 TB URVA

«Tuleviku» kolh., Paide raj. Kõrb, 1948. a., Paide raj.

EMA Tuks, T mära ISA 573 TA Uhke
EE Kindlaks määramata
EI 575 TA Tugev

156; 161; 186; 21,5; I; 6; 7; 5; 4; —; 28. XI 1951. a.
18. IX 1952. a. Järva-Jaanis veo- ja sõiduvõistlustel XV koht:
2000 m veo aeg 17.04,0;
2000 m sõidu aeg 7.04,0;
kaugusveos 65 m.
1960. a. Järva-Jaanis veo- ja sõiduvõistlustel:
2000 m veo aeg 16.24,4;
2000 m sõidu aeg 6.14,0;
kaugusveos 116 m.

19 590 TB KATI

«Tee Kommunismile» kolh., Paide raj. Must, 1940. a., Paide raj.

EMA Maara, T mära ISA 543 TA Kratt

153; 170; 182; 20; II; 4; 4; 3; —; —; 15. X 1951. a.
1945. a. must mära 5565 TB Susti. Isa 1117 TA Sambu.

19 592 TB KANNU

«Tee Kommunismile» kolh., Paide raj. Raudjas, 1946. a., Paide raj.

EMA Manna, kõrb T mära ISA 543 TA Kratt
EE Kindlaks määramata
EI 475 TA Madin

155; 158; 192; 20; I; 6; 6; 6; —; —; 16. X 1951. a.

19 594 TB MIIRA

«Tee Kommunismile» kolh., Paide raj. Raudjas, 1940. a., Paide raj.

EMA T mära ISA 475 TA Madin

152; 164; 188; 20; II; 4; 6; 4; —; —; 16. X 1951. a.

19 596 TB URVA

«Majaka» kolh., Paide raj. Tumeraudjas, 1946. a., Paide raj.

EMA 11978 TB Haigi ISA 573 TA Uhke

160; 168; 190; 21; I; 6; 8; 6; 2; —; 10. X 1951. a.
1950. a. kõrb täkk Carsi. Isa 1178 TB Carsi.

19 598 TB UNTA

«Majaka» kolh., Paide raj. Raudjas, 1948. a., Paide raj.

EMA 13424 TB Heddi ISA 573 TA Uhke

158; 169; 190; 21,5; I; 6; 9; 6; 2; —; 10. X 1951. a.
6. VI 1955. a. punaraudjas mära 10149 TB Hoiva. Isa 2304 TB Harko.
14. IX 1952. a. Järva-Jaanis maksimaalsetel jõudluskatsetel vedas Vojeikovi kelguga 1110 kg.

19 600 TB ULLA

«Majaka» kolh., Paide raj. Must, 1948. a., Paide raj.

EMA 2129 TA Galvi ISA 573 TA Uhke

158; 168; 192; 21; I; 6; 8; 5; —; —; 10. X 1951. a.

19 602 TB URMA

«Majaka» kolh., Paide raj. Kõrb, 25. IV 1946. a., Paide raj.

EMA 2129 TA Galvi ISA 573 TA Uhke

154; 168; 190; 20; I; 6; 6; 6; 5; —; 10. X 1951. a.
18. IX 1952. a. Järva-Jaanis veo- ja sõiduvõistlustel XIII—XIV koht:
2000 m veo aeg 16.42,5;
2000 m sõidu aeg 6.53,0;
kaugusveos 180 m.
14. IX 1952. a. Järva-Jaanis maksimaalsetel jõudluskatsetel vedas Vojeikovi kelguga 1245 kg.

19 604 TB ULMA

«Majaka» kolh., Paide raj. Kõrb, 1948. a., Paide raj.

EMA 5210 TB Katta ISA 573 TA Uhke

153; 166; 192; 20,5; I; 6; 6; 6; 6; —; 10. X 1957. a.
9. IX 1955. a. Järva-Jaanis veo- ja sõiduvõistlustel III koht:
2000 m veo aeg 16.16,9;
2000 m sõidu aeg 6.02,1;
kaugusveos 310 m.

19 606 TB ULLI

«Tee Kommunismile» kolh., Paide raj. Raudjas, 1948. a., Paide raj.

EMA Emme, T mära ISA 573 TA Uhke

152; 158; 177; 20; II; 4; 3; 4; —; —; 16. X 1951. a.
5. VI 1954. a. tumeraudjas täkk 3775 TB Loori. Isa 3088 TB Lembot.

19 608 TB URMA

«Tee Kommunismile» kolh., Paide raj. Raudjas, 1948. a., Paide raj.

EMA Miira, T mära ISA 573 TA Uhke
EE Kindlaks määramata
EI 1004 TB Marki

154; 157; 189; 20; I; 5; 5; 5; —; —; 15. X 1951. a.

19 610 TB ULLI

«Majaka» kolh., Paide raj. Kõrb, 1947. a., Paide raj.

EMA Canda, kõrb T mära ISA 573 TA Uhke
EE Kindlaks määramata
EI 338 T Candit

153; 160; 187; 20; I; 5; 6; 6; 4; —; 10. X 1951. a.
23. V 1954. a. raudjas mära 10153 TB Lonni. Isa 3088 TB Lembot.
9. IX 1955. a. Järva-Jaanis veo- ja sõiduvõistlustel XIII koht:
2000 m veo aeg 17.04,8;
2000 m sõidu aeg 7.16,0;
kaugusveos 165 m.

19 612 TB ULLI

«Majaka» kolh., Paide raj. Kõrb, 1945. a., Paide raj.

EMA Milde, kõrb T mära ISA 573 TA Uhke

153; 160; 183; 20,5; I; 5; 5; 6; 2; —; 10. X 1951. a.
13. V 1952. a. kõrb mära 10147 TB Seere. Isa 1157 TA Sangar;
9. V 1953. a. kõrb täkk 3399 TB Harti. Isa 2022 TB Hippar;
18. V 1956. a. raudjas täkk 4017 TB Haksur. Isa 2304 TB Harko.

19 614 TB KALLE

«Majaka» kolh., Paide raj. Raudjas, 1943. a., Paide raj.

EMA Raudjas T mära ISA 767 TA Kalev
EE Kindlaks määramata
EI 239 T Markgraf

156; 168; 187; 20; I; 6; 6; 7; 2; —; 10. X 1951. a.
20. IV 1954. a. raudjas täkk 3625 TB Luna. Isa 3088 TB Lembot.

19 616 TB LEKK

«Esimese Mai» kolh., Paide raj. Kõrb, 1945. a., Paide raj.

EMA Lita, T mära ISA 1013 TA Leho

159; 173; 194; 21; I; 4; 8; 5; —; —; 5. XI 1951. a.
29. V 1952. a. kõrb mära 6987 TB Geti. Isa 3482 TB Gemmi.

19 618 TB LIINA

«Esimese Mai» kolh., Paide raj. Kimmel, 1946. a., Paide raj.

EMA Meeri, kimmel T mära ISA 1013 TA Leho

150; 160; 182; 20; I; 5; 5; 6; —; —; 5. XI 1951. a.

19 620 TB LII

«Esimese Mai» kolh., Paide raj. Punaraudjas, 1947. a., Paide raj.

EMA Lita, T mära ISA 1013 TA Leho

160; 172; 193; 22; I; 5; 9; 5; —; —; 3. XI 1951. a.
28. IV 1953. a. raudjas täkk 3249 TB Uard. Isa 1359 TA Uardo;
19. V 1956. a. kõrb täkk 4149 TB Hektor. Isa 2992 TB Hevur.

19 622 TB TARMA

«Tee Kommunismile» kolh., Paide raj. Kõrb, 1945. a., Paide raj.

EMA Maia, T māra ISA 1041 TÄ Tuki
EE Kindlaks määramata
EI 475 TA Madin

154; 165; 189; 20; I; 5; 6; 5; —; —; 16. X 1951. a.

19 624 TB TORMA

«Tee Kommunismile» kolh., Paide raj. Raudjas, 1948. a., Paide raj.

EMA Sulla, T māra ISA 1041 TA Tuki
EE Kindlaks määramata
EI 569 TA Sammur

152; 159; 187; 20,5; I; 5; 6; 5; 4; —; 16. X 1951. a.
1957. a. Koerus veo- ja sõiduvõistlustel:
2000 m veo aeg 19.28,6;
2000 m sõidu aeg 6.40,2;
kaugusveos 385 m.

19 626 TB TELLA

«Tee Kommunismile» kolh., Paide raj. Kõrb, 1943. a., Paide raj.

EMA Kõrb T māra ISA 1043 TA Tuvar

154; 158; 188; 20; II; 4; 6; 4; —; —; 16. X 1951. a.

19 628 TB TELLA

«Tee Kommunismile» kolh., Paide raj. Tumeraudjas, 1949. a., Paide raj.

EMA Noora, raudjas T māra ISA 1043 TA Tuvar

146; 158; 178; 20; II; 5; 3; 5; 2; —; 16. X 1951. a.
5. IX 1954. a. Järva-Jaanis veo- ja sõiduvõistlustel:
2000 m veo aeg 20.04,8;
2000 m sõidu aeg 5.48,8;
kaugusveos 33 m.

19 630 TB SELMA

«Majaka» kolh., Paide raj. Kõrb, 1942. a., Paide raj.

EMA Koidu, T māra ISA 823 TA Sekretär
EE Miira, T māra
EEI 169 T Karuso

158; 172; 190; 21; I; 5; 8; 6; 2; —; 10. X 1951. a.
1949. a. kõrb māra 5575 TB Teesi. Isa 2284 TB Tehsi;
20. IV 1955. a. kõrb täkk 3633 TB Hussa. Isa 2304 TB Harko.
14. IX 1952. a. Järva-Jaanis maksimaalsetel jõudluskatsetel vedas Vojeikovi kelguga 1065 kg.

19 632 TB SILLO

«Majaka» kolh., Paide raj. Raudjas, 1946. a., Paide raj.

EMA Kimmel T mära ISA 1117 TA Sambu
EE Kindlaks määramata
EI 405 TA Haidar

150; 167; 180; 19,5; II; 5; 3; 4; 2; —; 10. X 1951. a.

19 634 TB SIGRID

«Majaka» kolh., Paide raj. Heleraudjas, 1947. a., Paide raj.

EMA 13422 TB Kati ISA 1117 TA Sambu

154; 163; 184; 20,5; I; 6; 6; 5; —; —; 10. X 1951. a.

19 636 TB TAIMO

«Tee Kommunismile» kolh., Paide raj. Kõrb, 1948. a., Paide raj.

EMA T mära ISA 1237 TA Tapper

149; 159; 181; 20; II; 4; 3; 4; 7; —; 16. X 1951. a.
1957. a. Koerus veo- ja sõiduvõistlustel:
2000 m veo aeg 16.50,2;
2000 m sõidu aeg 6.31,4;
kaugusveos 440 m.

19 638 TB TUTI

«Tee Kommunismile» kolh., Paide raj. Tumehall, 1948. a., Paide raj.

EMA Kaivi, T mära ISA 1237 TA Tapper
EE T mära
EI 767 TA Kalev

148; 152; 176; 19,5; II; 5; 3; 4; —; —; 16. X 1951. a.

19 640 TB TERMA

«Majaka» kolh., Paide raj. Raudjas, 23. VI 1945. a., Paide raj.

EMA Karma, raudjas T mära ISA 826 TB Terra
EE Raudjas T mära
EI 338 T Candit

153; 162; 180; 19,5; II; 4; 3; 4; 7; —; 10. X 1951. a.
1951. a. kõrb mära Saima. Isa 1157 TA Sangar.
18. IX 1952. a. Järva-Jaanis veo- ja sõiduvõistlustel II koht:
2000 m veo aeg 16.36,8;
2000 m sõidu aeg 6.22,2;
kaugusveos 307 m.
11. IX 1953. a. Järva-Jaanis veo- ja sõiduvõistlustel:
2000 m veo aeg 17.45,0;
2000 m sõidu aeg 6.12,0;
kaugusveos 307 m.

19 642 TB TOLLI

«Majaka» kolh., Paide raj. Tumeraudjas, 1945. a., Paide raj.

EMA 3247 TA Hedi ISA 826 TB Terra

150; 162; 180; 19; II; 5; 3; 6; 5; —; 10. X 1951. a.
1950. a. raudjas mära Taisi. Isa 1037 TA Torko;
26. IV 1954. a. raudjas täkk 3623 TB Leko. Isa 3088 TB Lembot.
1958. a. Järva-Jaanis veo- ja sõiduvõistlustel XII koht:
2000 m veo aeg 18.06,0;
2000 m sõidu aeg 6.17,4.

19 644 TB TONNA

«Majaka» kolh., Paide raj. Kõrb, 1948. a., Paide raj.

EMA Malle, kõrb T mära ISA 826 TB Terra
EE Kõrb T mära
EI 357 TA Halifaks

156; 160; 180; 19,5; II; 4; 3; 4; —; —; 10. X 1951. a.

19 646 TB TEKLA

«Tee Kommunismile» kolh., Paide raj. Raudjas, 1944. a., Paide raj.

EMA Maara, T mära ISA 922 TB Tegelinski
EE T mära
EI 1712 TB Maik

149; 157; 180; 19,5; II; 5; 3; 4; —; —; 16. X 1951. a.

19 648 TB KULLA

«Majaka» kolh., Paide raj. Must, 1944. a., Paide raj.

EMA Tella, T mära ISA 872 TB Konto
EE Raudjas T mära
EI 575 TA Tugev

152; 160; 183; 20; II; 4; 4; 4; —; —; 10. X 1951. a.
1949. a. kõrb mära 5573 TB Valli. Isa 2466 TB Valdur;
1950. a. raudjas mära 5387 TB Caare. Isa 1178 TB Carsi;
1951. a. kõrb täkk 2067 TB Siknal. Isa 1157 TA Sangar.

19 650 TB CANNU

«Majaka» kolh., Paide raj. Kõrb, 1947. a., Paide raj.

EMA 11466 TB Milli ISA 1178 TB Carsi

151; 158; 188; 19; II; 6; 3; 5; —; —; 10. X 1951. a.

19 652 TB HALIKI

«Tuleviku» kolh., Paide raj. Kõrb, 1948. a., Paide raj.

EMA 13414 TB Rõbus ISA 1388 TB Hats

148; 155; 182; 19; II; 5; 3; 4; 5; —; 28. XI 1951. a.
30. V 1954. a. punaraudjas mära 10155 TB Ulta. Isa 2716 TB Uraan.
18. IX 1952. a. Järva-Jaanis veo- ja sõiduvõistlustel III koht:
2000 m veo aeg 16.34,5;
2000 m sõidu aeg 5.30.0;
kaugusveos 147 m.
18. XII 1954. a. Järva-Jaanis veo- ja sõiduvõistlustel:
2000 m veo aeg 18.41,8;
2000 m sõidu aeg 5.59,5.

19 654 TB MANNU

«Tee Kommunismile» kolh., Paide raj. Kõrb, 1944. a., Paide raj.

EMA Kõrb T māra ISA 1712 TB Maik

154; 165; 195; 20,5; I; 5; 7; 5; —; —; 16. X 1951. a.

19 656 TB MAIE

«Tee Kommunismile» kolh., Paide raj. Tumekõrb, 1946. a. Paide raj.

EMA Maara, kõrb T māra ISA 1698 TB Maido

149; 162; 183; 19,5; II; 4; 3; 4; —; —; 16. X 1951. a.

19 658 TB TIIU

«Tee Kommunismile» kolh., Paide raj. Heleraudjas, 1948. a., Paide raj.

EMA Pille, T māra ISA 1716 TB Turu
EE Maara, T māra
EI 416 TB Poju

152; 157; 181; 21; II; 5; 3,5; 4; —; —; 16. X 1951. a.

19 660 TB UPI

«Tee Kommunismile» kolh., Paide raj. Kõrb, 1948. a., Paide raj.

EMA Maara, T māra ISA 2468 TB Ukup
EE T māra
EI 475 TA Madin

147; 155; 180; 20; II; 5; 3; 5; —; —; 16. X 1951. a.

19 662 TB HAINU

Kehtna kolh., Rapla raj. Must, 1948. a., Rapla raj.

EMA 3540 TB Togi ISA 1052 TB Hapi

152; 155; 180; 19; II; 6; 3; 4; —; —; 8. IV 1956. a.

19 664 TB KIIRA

Kehtna kolh., Rapla raj. Kõrb, 1946. a., Rapla raj.

EMA T māra ISA 1678 TB Kunda

148; 153; 183; 19; II; 5; 3; 5; —; —; 22. VIII 1951. a.

19 666 TB HEDE

Jõgeva raj. Raudjas, 21. VI 1949. a., Jõgeva raj.

EMA Pihta, T māra ISA 1433 TA Haljas

157; 162; 190; 19,5; I; 4; 7; 6; —; —; 1. IV 1952. a.

19 668 TB HELBE

«Leegi» kolh., Jõgeva raj. Punane, 27. IV 1949. a., «Leegi» kolh., Jõgeva raj.

EMA 14112 TB Haki ISA 1433 TA Haljas

153; 155; 179; 19; II; 6; 4; 6; —; —; 9. IV 1952. a.

19 670 TB VIIRA

Viljandi raj. Heleraudjas, 17. IV 1948. a., Viljandi raj.

EMA 9720 TB Helse ISA 571 TA Virk

148; 152; 172; 19,5; II; 6; 3; 5; —; —; 7. IV 1952. a.

19 672 TB UULI

Rakvere raj. Raudjas, 17. VI 1947. a., Rakvere raj.

EMA 14658 TB Taina ISA 573 TA Uhke

148; 155; 178; 20; II; 4; 3; 4; —; —; 31. III 1952. a.

19 674 TB ULLI

Valgu sovh., Rapla raj. Helekõrb, 7. V 1948. a., Rapla raj.

EMA Meedi, T māra ISA 1183 TA Uksu
EE Luuba, T māra
EI 912 TB Miksar

156; 162; 188; 20,5; I; 7; 7; 6; —; —; 19. IV 1952. a.

19 676 TB PUPE

Valgu sovh., Rapla raj. Raudjas, 1. V 1944. a., Rapla raj.

EMA Salme, T māra ISA T täkk
EE Lillu, E māra
EI 210 T Miks

157; 164; 190; 21,5; I; 6; 8,5; 6; —; —; 19. IV 1952. a.

19 678 TB ULLE

Valgu sovh., Rapla raj. Raudjas, 20. V 1948. a., Rapla raj.

EMA Pupe, T mära ISA 1183 TA Uksu

152; 157; 185; 20; II; 5; 6; 4; —; —; 19. IV 1952. a.

19 680 TB TULU

Valgu sovh., Rapla raj. Raudjas, 11. IV 1944. a., Rapla raj.

EMA Miira, T mära ISA 839 TA Tarmo
EE T mära
EI 210 T Miks

150; 160; 182; 19,5; II; 4; 3; 5; —; —; 19. IV 1952. a.

19 682 TB HILSI

Valgu sovh., Rapla raj. Heleraudjas, 4. III 1943. a., Rapla raj.

EMA Mirti, T mära ISA 315 T Harley
EE T mära
EI 912 TB Miksar

153; 165; 190; 19; II; 6; 5; 4; —; —; 19. IV 1952. a.
11. V 1953. a. raudjas mära 13147 T Ulmi. Isa 1123 TA Uhkus.

19 684 TB LAUK

Lenini-nim. kolh., Paide raj. Punaraudjas, 1948. a., Paide raj.

EMA Lauk, T mära ISA 929 TA Tanki
EE T mära
EI 1174 TB Heppar

148; 157; 195; 19; II; 5; 4; 6; —; —; 10. XII 1951. a.

19 686 TB HELME

Valgu sovh., Rapla raj. Punane, 9. V 1941. a., Rapla raj.

EMA Tassu, T mära ISA 315 T Harley
EE Manna, T mära
EI 43 T Meinhard

157; 164; 190; 21; I; 7; 8; 6; —; —; 18. IV 1952. a.
12. V 1946. a. punaraudjas mära 19760 TB Hilbe. Isa 317 T Hingstar.

19 688 TB LAURA

Valgu sovh., Rapla raj. Tumekõrb, 1933. a., Rapla raj.

EMA Maara, T mära ISA 270 T Joonas

162; 172; 280; 22; eliit; 7; 10; 7; 4; 7; 18. IV 1952. a.

19 690 TB HAARA

Valgu sovh., Rapla raj. Tumeraudjas, 18. V 1941. a., Rapla raj.

EMA Raudjas T māra ISA 315 T Harley

154; 157; 185; 19; II; 7; 3; 7; —; —; 19. IV 1952. a.

19 692 TB ULDA

Valgu sovh., Rapla raj. Punaraudjas, 29. V 1949. a., Rapla raj.

EMA Veera, T māra ISA 1183 TA Uksu

152; 157; 183; 19; I; 7; 5; 6; —; —; 19. IV 1952. a.

19 694 TB PELLA

Valgu sovh., Rapla raj. Helekõrb, 27. VI 1940. a., Rapla raj.

EMA Deesi, T māra ISA 623 TA Piki
EE Taana, T māra
EI 44 T Diogenes

148; 158; 190; 18,5; II; 6; 3; 6; —; —; 19. IV 1952. a.

19 696 TB META

Valgu sovh., Rapla raj. Tumekõrb, 19. IV 1937. a., Rapla raj.

EMA Manna, T māra ISA 537 TA Muks
EE T māra
EI 44 T Diogenes

153; 158; 190; 19,5; I; 5; 5; 5; —; —; 19. IV 1952. a.

19 698 TB TULLI

Valgu sovh., Rapla raj. Tumekõrb, 17. V 1948. a., Rapla raj.

EMA 8634 TB Magnes ISA 839 TA Tarmo

159; 165; 190; 22,5; I; 6; 9,5; 6; 7; —; 19. IV 1952. a.
27. IX 1953. a. Vigalas veo- ja sõiduvõistlustel:
2000 m veo aeg 16.51,1;
2000 m sõidu aeg 6.08,3;
kaugusveos 480 m.

19 700 TB HETA

Kullamaa kolh., Haapsalu raj. Punane, 14. V 1945. a., Haapsalu raj.

EMA Miira, raudjas T māra ISA 1658 TB Hardik

154; 159; 182; 20,5; I; 7; 5,5; 7; —; —; 16. IV 1952. a.

19 702 TB HIRDI

Kullamaa kolh., Haapsalu raj. Tumekõrb, 21. IV 1945. a., Haapsalu raj.

EMA Massa, T mära ISA 353 TA Henkel

148; 152; 178; 20,5; II; 6; 3; 6; —; —; 16. IV 1952. a.

19 704 TB HELLA

Kullamaa kolh., Haapsalu raj. Helekõrb, 11. V 1940. a., Haapsalu raj.

EMA Manna, T mära ISA 353 TA Henkel

154; 159; 187; 20; I; 6; 6; 6; —; —; 16. IV 1952. a.

19 706 TB IRMA

Kullamaa kolh., Haapsalu raj. Kõrb, 14. V 1939. a., Haapsalu raj.

EMA Veera, T mära ISA 569 TA Sammur

157; 165; 187; 21; I; 7; 7,5; 6; —; —; 16. IV 1952. a.

19 708 TB SALLI

Kullamaa kolh., Haapsalu raj. Tumekõrb, 28. IV 1944. a., Haapsalu raj.

EMA Tooni, T mära ISA 893 TA Simmur

159; 167; 188; 21; I; 6; 8; 5; —; —; 16. IV 1952. a.

19 710 TB SAIMA

«Edu» kolh., Haapsalu raj. Kõrb, 13. V 1949. a., Haapsalu raj.

EMA 18206 TB Salmi ISA 569 TA Sammur

150; 157; 172; 19; II; 6; 3; 6; —; —; 15. IV 1952. a.

19 712 TB HELLA

«Edu» kolh., Haapsalu raj. Punaraudjas, 14. V 1938. a., Haapsalu raj.

EMA T mära ISA 635 TA Haldi

151; 159; 180; 19; II; 7; 3; 6; —; —; 15. IV 1952. a.
1951. a. punane täkk 2375 TB Taiga. Isa 1270 TB Tugev;
12. V 1953. a. punane mära 8919 TB Leegi. Isa 859 TA Lunar;
18. V 1956. a. raudjas täkk 4261 TB Laagus. Isa 859 TA Lunar.

19 714 TB OLVIK

«Edu» kolh., Haapsalu raj. Raudjas, 10. VI 1944. a., Haapsalu raj.

EMA Olla, T mära ISA Olts, T täkk

150; 156; 180; 20; II; 5; 3,5; 5; —; —; 15. IV 1952. a.
1951. a. punane täkk 1965 TB Toki. Isa 1270 TB Tugev.

19 716 TB AITA

«Edu» kolh., Haapsalu raj. Raudjas, 10. V 1944. a., Haapsalu raj.

EMA Milli, T mära ISA 1270 TB Tugev

152; 156; 187; 20; I; 6; 6; 6; —; —; 11. IV 1952. a.
4. VI 1954. a. punaraudjas täkk 3195 TB Leopas. Isa 859 TA Lunar.

19 718 TB HELKI

«Edu» kolh., Haapsalu raj. Kõrb, 17. IV 1939. a., Haapsalu raj.

EMA Mutt, T mära ISA 353 TA Henkel

151; 164; 180; 19,5; II; 6; 4; 5; —; —; 15. IV 1952. a.
14. V 1952. a. punaraudjas mära 9813 TB Leevi. Isa 859 TA Lunar.

19 720 TB TINDU

«Edu» kolh., Haapsalu raj. Kõrb, 1. V 1940. a., Haapsalu raj.

EMA Kõrb T mära ISA 1270 TB Tugev

148; 154; 178; 19; II; 4; 2,5; 4; —; —; 15. IV 1952. a.

19 722 TB MIIRA

«Edu» kolh., Haapsalu raj. Kõrb, 2. III 1944. a., Haapsalu raj.

EMA Lonni, T mära ISA 1276 TB Hali

150; 157; 185; 19,5; I; 5; 5; 6; —; —; 15. IV 1952. a.

19 724 TB MILDI

«Edu» kolh., Haapsalu raj. Punane, 11. III 1947. a., Haapsalu raj.

EMA 19726 TB Hirma ISA 1270 TB Tugev

150; 156; 188; 20; II; 4; 4,5; 4; —; —; 15. IV 1952. a.
8. V 1952. a. punaraudjas mära 7587 TB Lonna. Isa 859 TA Lunar.

19 726 TB HIRMA

«Edu» kolh., Haapsalu raj. Punane linalakk, 17. IV 1944. a., Haapsalu raj.

EMA Hella, T mära ISA 1270 TB Tugev

149; 159; 181; 19,5; II; 4; 3,5; 4; —; —; 15. IV 1952. a.
1947. a. punane linalakk mära 19724 TB Mildi. Isa 1270 TB Tugev;
1949. a. punane mära Hella. Isa 353 TA Henkel;
1951. a. punane mära Herku. Isa 353 TA Henkel;
3. V 1954. a. raudjas täkk 3271 TB Luha. Isa 859 TA Lunar.

19 728 TB MARI

«Edu» kolh., Haapsalu raj. Helepunane, 29. III 1934. a., Haapsalu raj.

EMA Terts, T mära ISA T täkk

154; 165; 188; 22; I; 5,5; 7,5; 5; —; —; 15. IV 1952. a.
1948. a. helepunane täkk Mats. Isa 1270 TB Tugev.

19 730 TB LONSA

«Edu» kolh., Haapsalu raj. Punane linalakk, 1939. a., Haapsalu raj.

EMA Lonsa, T mära ISA 1270 TB Tugev

155; 163; 188; 20; I; 6; 6,5; 5; —; —; 15. IV 1952. a.
3. V 1952. a. punaraudjas täkk 2363 TB Lend. Isa 859 TA Lunar.

19 732 TB VALLI

Pärnu raj. Kõrb, 21. V 1945. a., Pärnu raj.

EMA 8596 TB Alka ISA 981 TA Väle

158; 168; 190; 21,5; I; 6; 9; 6; —; —; 24. III 1952. a.

19 734 TB MAIE

Pärnu raj. Helekõrb, 1944. a., Pärnu raj.

EMA 2264 TB Alma ISA 687 TA Murr

150; 157; 182; 20,5; I; 5; 5; 6; —; —; 21. IX 1951. a.

19 736 TB ANU

Pärnu raj. Must, 1944. a., Pärnu raj.

EMA Manna, T mära ISA 515 TA Anod
EE Kindlaks määramata
EI 687 TA Murr

156; 157; 185; 20; I; 5; 6; 6; —; —; 23. VIII 1951. a.

19 738 TB URME

Valgu sovh., Rapla raj. Punaraudjas, 17. V 1947. a., Rapla raj.

EMA 8634 TB Magnes ISA 1183 TA Uksu

158; 164; 194; 21,5; eliit; 8; 9; 8; 6; —; 18. IV 1952. a.
27. IX 1953. a. Vigalas veo- ja sõiduvõistlustel:
2000 m veo aeg 17.29,0;
2000 m sõidu aeg 7.05,0;
kaugusveos 600 m.

19 740 TB ULDA

Valgu sovh., Rapla raj. Must, 9. IV 1947. a., Rapla raj.

EMA 8620 TB Reeda ISA 1183 TA Uksu

153; 160; 187; 20,5; I; 7; 6,5; 7; —; —; 18. IV 1952. a.
17. IV 1960. a. must mära 13145 T Halla. Isa 1669 TA Hallur.

19 742 TB ULMI

Valgu sovh., Rapla raj. Raudjas, 24. IV 1948. a., Rapla raj.

EMA 19798 TB Tahta ISA 1183 TA Uksu

154; 160; 180; 19,5; II; 5; 3; 6; —; —; 18. IV 1952. a.

19 744 TB ULLI

Valgu sovh., Rapla raj. Kõrb, 17. IV 1947. a., Rapla raj.

EMA Tiksa, T māra ISA 1183 TA Uksu
EE Tilde, T māra
EI 537 TA Muks

158; 166; 197; 20,5; I; 7; 7; 6; —; —; 18. IV 1952. a.

19 746 TB ULJA

Valgu sovh., Rapla raj. Kõrb, 6. VI 1948. a., Rapla raj.

EMA Tilde, T māra ISA 1183 TA Uksu
EE Tiksa, T māra
EI 537 TA Muks

156; 159; 182; 18,5; II; 5; 3; 5; —; —; 18. IV 1952. a.

19 748 TB ULLA

Valgu sovh., Rapla raj. Raudjas, 10. V 1948. a., Rapla raj.

EMA 10952 TB Panna ISA 1183 TA Uksu

148; 154; 180; 19; II; 7; 3; 6; —; —; 18. IV 1952. a.

19 750 TB UURA

Valgu sovh., Rapla raj. Kõrb, 10. V 1948. a., Rapla raj.

EMA Juta, T māra ISA 1183 TA Uksu

153; 157; 182; 20; I; 5; 5,5; 6; —; —; 18. IV 1952. a.

19 752 TB URMA

Valgu sovh., Rapla raj. Raudjas, 9. V 1948. a., Rapla raj.

EMA 2119 TA Tiiu ISA 1183 TA Uksu

154; 162; 188; 20,5; eliit; 8; 7; 8; —; —; 18. IV 1952. a.

19 754 TB URME

Valgu sovh., Rapla raj. Raudjas, 15. V 1948. a., Rapla raj.

EMA Helle, T māra ISA 1183 TA Uksu
EE Must T māra
EI 315 T Harley

157; 160; 182; 19,5; I; 7; 5; 6; —; —; 18. IV 1952. a.

19 756 TB HIRMI

Valgu sovh., Rapla raj. Punaraudjas, 10. V 1946. a., Rapla raj.

EMA Selma, T mära ISA 317 T Hingstar

148; 154; 180; 19; II; 6; 3; 6; —; —; 18. IV 1952. a.

19 758 TB HELLA

Valgu sovh., Rapla raj. Raudjas, 14. IV 1947. a., Rapla raj.

EMA Miira, T mära ISA 317 T Hingstar
EE Kindlaks määramata
EI 687 TA Murr

152; 157; 184; 20; I; 7; 6; 7; —; —; 18. IV 1952. a.

19 760 TB HILBE

Valgu sovh., Rapla raj. Punaraudjas, 12. V 1946. a., Rapla raj.

EMA 19686 TB Helme ISA 317 T Hingstar

154; 160; 197; 20; I; 7; 6,5; 7; —; —; 18. IV 1952. a.

19 762 TB HAALI

Valgu sovh., Rapla raj. Raudjas, 14. IV 1946. a., Rapla raj.

EMA Selma, T mära ISA 317 T Hingstar

155; 158; 187; 20,5; I; 6; 7; 5; —; —; 18. IV 1952. a.

19 764 TB MIIRA

Valgu sovh., Rapla raj. Punaraudjas, 19. IV 1939. a., Rapla raj.

EMA Veera, T mära ISA 317 T Hingstar
EE Hella, T mära
EI 537 TA Muks

155; 160; 184; 20,5; I; 5; 6,5; 5; —; —; 18. IV 1952. a.

19 766 TB HAARA

Valgu sovh., Rapla raj. Raudjas, 9. V 1941. a., Rapla raj.

EMA Kata, T mära ISA 315 T Harley

149; 154; 185; 19; II; 5; 3; 5; —; —; 18. IV 1952. a.
1947. a. raudjas täkk 3434 TB Uki. Isa 1183 TA Uksu;
30. IV 1950. a. punane mära 6891 TB Halli. Isa 1551 TA Haljur.

19 768 TB HILLA

Valgu sovh., Rapla raj. Raudjas, 14. IV 1941. a., Rapla raj.

EMA Maara, T mära ISA 315 T Harley
EE Milla, T mära
EI 210 T Miks

149; 154; 180; 19; II; 5; 3; 5; —; —; 18. IV 1952. a.

19 770 TB HELLU

Valgu sovh., Rapla raj. Raudjas, 10. V 1943. a., Rapla raj.

EMA Toksi, T mära ISA 315 T Harley

158; 159; 190; 21; II; 5; 8; 4; —; —; 18. IV 1952. a.

19 772 TB HANU

Valgu sovh., Rapla raj. Raudjas, 8. IV 1942. a., Rapla raj.

EMA Maara, T mära ISA 315 T Harley
EE T mära
EI 210 T Miks

154; 157; 183; 20; I; 6; 6; 6; —; —; 18. IV 1952. a.

19 774 TB HILLE

Valgu sovh., Rapla raj. Raudjas, 10. V 1942. a., Rapla raj.

EMA Raudjas T mära ISA 315 T Harley

161; 167; 191; 21; I; 6; 8; 6; —; —; 18. IV 1952. a.

19 776 TB HELLE

Valgu sovh., Rapla raj. Punaraudjas, 10. IV 1943. a., Rapla raj.

EMA Must T mära ISA 315 T Harley

162; 167; 195; 22,5; I; 6; 9,5; 5; —; 7; 18. IV 1952. a.

19 778 TB MIIRA

Valgu sovh., Rapla raj. Kõrb, 31. V 1937. a., Rapla raj.

EMA Tassa, T mära ISA T täkk

157; 170; 194; 21; I; 6; 8; 5; —; —; 18. IV 1952. a.
1947. a. kõrb täkk Uhan. Isa 1183 TA Uksu;
1951. a. kõrb täkk Võlur. Isa T täkk Vunts.

19 780 TB HULMI

Valgu sovh., Rapla raj. Raudjas, 1945. a., Rapla raj.

EMA Raudjas T mära ISA 348 T Halis

162; 170; 198; 21; I; 6; 8; 6; —; —; 18. IV 1952. a.

19 782 TB RALLA

Valgu sovh., Rapla raj. Raudjas, 6. V 1945. a., Rapla raj.

EMA Miira, T mära ISA 886 TB Riksi
EE Massa, T mära
EI 210 T Miks

158; 160; 190; 21; I; 6; 8; 6; —; —; 18. IV 1952. a.

19 784 TB MILLA

Valgu sovh., Rapla raj. Raudjas, 9. IV 1928. a., Rapla raj.

EMA 8614 TB Gressi ISA 537 TA Muks

158; 168; 188; 20; I; 5; 6; 5; —; —; 18. IV 1952. a.
1950. a., punane mära 6715 TB Huljas. Isa 1551 TA Haljur.

19 786 TB VIMME

Valgu sovh., Rapla raj. Raudjaskimmel, 11. IV 1940. a., Rapla raj.

EMA Maara, T mära ISA 571 TA Virk

160; 163; 195; 21; I; 6; 8; 7; —; 5; 18. IV 1952. a.

19 788 TB VIIRA

Valgu sovh., Rapla raj. Kõrb, 9. VI 1945. a., Rapla raj.

EMA Miira, E mära ISA T täkk

152; 157; 180; 18,5; II; 6; 3; 6; —; —; 18. IV 1952. a.

19 790 TB TUNJA

Valgu sovh., Rapla raj. Punaraudjas, 1946. a., Rapla raj.

EMA Tiks, T mära ISA 1656 TB Paki

158; 164; 190; 20,5; I; 7; 7; 7; —; —; 18. IV 1952. a.

19 792 TB SELMA

Valgu sovh., Rapla raj. Raudjas, 10. V 1939. a., Rapla raj.

EMA Maara, T mära ISA T täkk

151; 154; 190; 20; II; 4; 4; 4; —; —; 18. IV 1952. a.

19 794 TB MINDA

Valgu sovh., Rapla raj. Hahkmust, 1. V 1935. a., Rapla raj.

EMA T mära ISA 210 T Miks

159; 162; 193; 21; I; 5; 8; 5; —; —; 18. IV 1952. a.

19 798 TB TAHTA

Valgu sovh., Rapla raj. Must, 9. V 1944. a., Rapla raj.

EMA Miila, T mära ISA 839 TA Tarmo
EE T mära
EI 210 T Miks

156; 167; 188; 20; II; 4; 6; 4; —; —; 18. IV 1952. a.
24. IV 1948. a. raudjas mära 19742 TB Ulmi. Isa 1183 TA Uksu;
20. VIII 1950. a. punane mära 21502 TB Hepu. Isa 1551 TA Haljur.

19 800 TB GILLI

Valgu sovh., Rapla raj. Raudjas, 19. IV 1932. a., Rapla raj.

EMA T mära ISA T täkk

158; 170; 190; 22; I; 6; 9,5; 6; —; 7; 18. IV 1952. a.
1951. a. raudjas täkk 2163 TB Tartu. Isa 839 TA Tarmo.

19 802 TB MIKS

Valgu sovh., Rapla raj. Raudjas, 24. IV 1945. a., Rapla raj.

EMA Kimmel T mära ISA 284 T Montebello

162; 170; 194; 21,5; I; 6; 9; 6; —; —; 18. IV 1952. a.

19 804 TB MIINA

Valgu sovh., Rapla raj. Raudjas, 11. IV 1939. a., Rapla raj.

EMA T mära ISA T täkk

159; 161; 192; 20,5; I; 7; 7; 6; —; —; 18. IV 1952. a.

19 806 TB HANNA

Valgu sovh., Rapla raj. Punaraudjas, 11. V 1941. a., Rapla raj.

EMA Maara, T mära ISA 1042 TB Hembo
EE Maili, T mära
EI 210 T Miks

163; 165; 182; 20; I; 6; 5,5; 5; —; —; 18. IV 1952. a.

19 808 TB ULLA

Viljandi raj. Punaraudjas, 19. IV 1949. a., Viljandi raj.

EMA Maaja, T mära ISA 1125 TA Ullar
EE Meni, T mära
EI 745 TA Hajo

149; 152; 184; 19,5; I; 5; 5; 5; —; —; 1951. a.

19 810 TB ASTA

Mitšurini-nim. kolh., Viljandi raj. Punaraudjas, 17. V 1948. a., Viljandi raj.

EMA Maara, T mära ISA 1336 TB Hahto

157; 164; 182; 20; II; 4; 5,5; 4; —; —; 25. IV 1952. a.

19 812 TB HILLE

Mitšurini-nim. kolh., Viljandi raj. Kõrb, 19. VI 1947. a., Viljandi raj.

EMA Meeri, T mära ISA 1336 TB Hahto
EE Maara, T mära
EI 658 TB Hopsak

151; 154; 180; 19; II; 4; 3; 5; —; —; 25. IV 1952. a.

19 814 TB HATSEL

«Edasi» kolh., Viljandi raj. Punakimmel, 1947. a., Viljandi raj.

EMA 3125 TA Ella ISA 2120 TB Hekto

154; 159; 196; 20; I; 6; 6; 6; —; —; 24. IV 1952. a.

19 816 TB HULLA

«Edasi» kolh., Viljandi raj. Punaraudjas, 1947. a., Viljandi raj.

EMA Elva, T māra ISA 2120 TB Hekto

155; 161; 185; 20; I; 5; 6; 6; —; —; 24. IV 1952. a.
5. V 1955. a. punaraudjas māra 10981 T Uldi. Isa 2728 TB Urbas.

19 818 TB MALLE

Rapla raj. Punane, 1945. a., Rapla raj.

EMA 3716 TB Elli ISA 1272 TB Mati

162; 165; 215; 21,5; I; 7; 7,5; 7; —; —; 4. X 1951. a.

19 820 TB UULI

Kaiu kolh., Rapla raj. Must, VII 1949. a., Kaiu kolh., Rapla raj.

EMA Salli, T māra ISA 1199 TA Urmas

148; 155; 173; 19,5; II; 4; 3,5; 4; —; —; 28. IV 1952. a.

19 822 TB HAIE

«Bolševiku» kolh., Rapla raj. Kõrb, 1943. a., Rapla raj.

EMA Mai, T māra ISA 405 TA Haidar
EE Kindlaks määramata
EI 72 T Mars

151; 160; 180; 20,5; I; 5; 5; 5; 4; —; 28. IV 1952. a.
10. IV 1958. a. kõrb māra 12539 T Himbi. Isa 1667 TA Hindo.
16. XII 1954. a. Raplas veo- ja sõiduvõistlustel VIII koht:
2000 m veo aeg 16.52 2;
2000 m sõidu aeg 7.30,2.
1957. a. Raplas veo- ja sõiduvõistlustel:
2000 m veo aeg 18.41,5;
2000 m sõidu aeg 6.34,0.

19 824 TB HIIRA

«Bolševiku» kolh., Rapla raj. Raudjas, 22. IV 1939. a., —

EMA Maara, kõrb T māra ISA 405 TA Haidar

148; 156; 183; 19; II; 3; 3; 4; —; —; 28. IV 1952. a.
12. V 1954. a. raudjas māra 10031 TB Hulda. Isa 4116 TB Himur.

19 826 TB HELSA

«Tee Kommunismile» kolh., Rapla raj. Raudjas, 1938. a., Rapla raj.

EMA T māra ISA 619 TA Hints

148; 152; 178; 20; II; 3; 2,5; 4; —; —; 22. IV 1952. a.
1946. a. raudjas māra 10135 TB Tiiu. Isa 807 TA Tarku;
24. V 1947. a., kõrb māra 7905 TB Mulla. Isa 1459 TA Mürk;
14. III 1950. a. raudjas māra 7523 TB Totti. Isa 2656 TB Tarkus;
10. VI 1951. a. kõrb māra 12015 T Hiita. Isa 1156 TB Hasmur;
30. III 1953. a. raudjas täkk 2967 TB Unga. Isa 2604 TB Uku;
25. VI 1955. a. kõrb täkk 3607 TB Haider. Isa 4912 TB Hasko.

19 828 TB GIIRA

«Bolševiku» kolh., Rapla raj. Raudjas, 1942. a., Rapla raj.

EMA Maidu, T māra ISA 657 TA Giso
EE Kindlaks määramata
EI 284 T Montebello

147; 153; 178; 19; II; 4; 2; 5; —; —; 28. IV 1952. a.

19 830 TB GANNI

«Bolševiku» kolh., Rapla raj. Kõrb, 1941. a., Rapla raj.

EMA Meedi, T māra ISA 657 TA Giso
EE Kindlaks määramata
EI 284 T Montebello

154; 159; 187; 21; I; 5; 7,5; 6; —; —; 19. IV 1952. a.
31. III 1951. a. punaraudjas māra 5471 TB Unda. Isa 2994 TB Ulbak;
13. IV 1952. a. tumekõrb māra 7937 TB Ulla. Isa 2994 TB Ulbak.

19 832 TB TELLA

«Bolševiku» kolh., Rapla raj. Kõrb, 1947. a., Rapla raj.

EMA Gatu, T māra ISA 857 TA Tambur
EE Kindlaks määramata
EI 657 TA Giso

147; 152; 177; 19,5; II; 4; 2,5; 5; —; —; 28. IV 1952. a.

19 834 TB TIIRA

Lenini-nim. kolh., Rapla raj. Punane, 29. IV 1946. a., Rapla raj.

EMA Lilli, T māra ISA 857 TA Tambur
EE Haima, T māra
EI 701 TA Hassur

159; 164; 190; 21,5; II; 4; 9; 4; —; —; 12. IV 1952. a.
30. IV 1954. a. punaraudjas täkk 3431 TB Hattur. Isa 2530 TB Heksur.

19 836 TB TELMA

«Bolševiku» kolh., Rapla raj. Punane, 1945. a., Rapla raj.

EMA 17844 TB Maara ISA 857 TA Tambur

147; 153; 178; 20,5; II; 4; 2,5; 6; 6; —; 28. IV 1952. a.
19. II 1952. a. must māra 7729 TB Urvi. Isa 2994 TB Ulbak;
23. III 1955. a. punaraudjas täkk 3511 TB Lins. Isa 649 TA Loots.
27. IX 1952. a. Raplas veo- ja sõiduvõistlustel:
2000 m veo aeg 16.05,2;
2000 m sõidu aeg 7.12,9;
kaugusveos 285 m.
1957. a. Raplas veo- ja sõiduvõistlustel:
2000 m veo aeg 17.36,1;
2000 m sõidu aeg 7.38,8.

19 838 TB VEERA

«Bolševiku» kolh., Rapla raj. Kimmel, 1948. a., Lenini-nim. kolh., Rapla raj.

EMA Alli, kõrb T māra ISA 1149 TA Valts
EE Kindlaks määramata
EI 1200 TB Arvel

150; 158; 180; 18,5; II; 4; 2; 5; —; —; 19. IV 1952. a.
5. IV 1953. a. tumeraudjas māra 7939 TB Heti. Isa 4116 TB Himur.

19 840 TB VIKU

«Bolševiku» kolh., Rapla raj. Kimmel, 1946. a., Rapla raj.

EMA T māra ISA 1149 TA Valts

149; 161; 185; 20; II; 5; 3,5; 5; —; —; 28. IV 1952. a.

19 842 TB ULDA

Lenini-nim. kolh., Rapla raj. Kõrb, 8. V 1949. a., Lenini-nim. kolh., Rapla raj.

EMA Massa, T māra ISA 1265 TA Uro
EE Kindlaks määramata
EI 210 T Miks

150; 156; 180; 19; I; 6; 5; 6; —; —; 11. IV 1952. a.
11. VI 1954. a. kõrb täkk 3303 TB Halton. Isa 2530 TB Heksur;
12. V 1956. a. kõrb māra 11469 T Hilva. Isa 2530 TB Heksur;
30. IV 1957. a. raudjas māra 12781 T Hopi. Isa 4378 TB Hango.

19 844 TB UIKI

Lenini-nim. kolh., Rapla raj. Kõrb, 10. V 1949. a., Lenini-nim. kolh., Rapla raj.

EMA Tipsi, T māra ISA 1265 TA Uro
EE Kõrb T māra
EI 210 T Miks

149; 153; 176; 18,5; II; 4; 2; 5; —; —; 11. IV 1952. a.

19 846 TB UVE

Lenini-nim. kolh., Rapla raj. Kõrb, 24. V 1949. a., Lenini-nim. kolh., Rapla raj.

EMA 3665 TA Sanne ISA 1265 TA Uro

147; 160; 185; 20; II; 4; 3,5; 6; —; —; 11. IV 1952. a.
27. IV 1955. a. punaraudjas täkk 3729 TB Hevo. Isa 2530 TB Heksur.

19 848 TB URLA

«Bolševiku» kolh., Rapla raj. Helekõrb, 2. V 1949. a., Rapla raj.

EMA 14666 TB Irmi ISA 1265 TA Uro

146; 154; 172; 19; II; 7; 2; 7; —; —; 19. IV 1952. a.

19 850 TB URVE

«Bolševiku» kolh., Rapla raj. Tumeraudjas, 1949. a., Rapla raj.

EMA 3561 TA Senta ISA 1461 TA Uljur

148; 155; 176; 20; II; 5; 3,5; 5; —; —; 28. IV 1952. a.

19 852 TB AIDI

«Bolševiku» kolh., Rapla raj. Kõrb, 1943. a., Rapla raj.

EMA Kanki, T māra ISA 1200 TB Arvel

153; 159; 188; 21; I; 3; 6,5; 4; 3; —; 28. IV 1952. a.
7. IX 1954. a. Raplas vee- ja sõiduvõistlustel X koht:
2000 m veo aeg 18.50,8;
2000 m sõidu aeg 6.14 2;
kaugusveos 29 m.
1957. a. Raplas veo- ja sõiduvõistlustel:
2000 m veo aeg 19.41,0;
2000 m sõidu aeg 6.35,0.

19 854 TB ANNI

Sommerlingi-nim. sovh., Harju raj. Võik, 1945. a., Harju raj.

EMA Mari, võik T māra ISA 421 TA Ants

152; 156; 194; 20; I; 4; 6,5; 4; —; —; 20. IV 1952. a.
3. V 1952. a. raudjas māra 8851 TB Tuljak. Isa 2266 TB Tukat.

19 856 TB HULLA

Vändra kolh., Pärnu raj. Kõrb, 1948. a., Pärnu raj.

EMA Tigla, T māra ISA 2156 TB Hinno

148; 159; 182; 19; II; 4; 3; 5; —; —; 4. XII 1952. a.
1949. a. Vändras noorhobuste näitusel I auhind.

19 858 TB HILLA

Vändra kolh., Pärnu raj. Raudjas, 1946. a., Pärnu raj.

EMA 2339 TA Hekta ISA 2156 TB Hinno

148; 158; 181; 20; II; 5; 3,5; 5; —; —; 4. XII 1952. a.

19 860 TB PIPI

«Sirbi ja Vasara» kolh., Pärnu raj. Hall, 26. IV 1949. a., «Sirbi ja Vasara» kolh., Pärnu raj.

EMA Halli, T māra ISA 1251 TA Purka

151; 157; 182; 20; II; 4; 5; 5; —; —; 6. V 1952. a.

19 862 TB KIKI

Võhma sovh., Paide raj. Kõrb, 16. V 1947. a., Paide raj.

EMA Maara, T māra ISA 2252 TB Kumar

151; 152; 190; 20; II; 4; 4,5; 4; 2; —; 29. X 1952. a.

19 864 TB HARTI

«Rahu» kolh., Pärnu raj. Must, 10. V 1949. a., Pärnu raj.

EMA Salme, kõrb T māra ISA 1289 TA Huku

150; 154; 179; 19; II; 6; 4; 6; —; —; 5. V 1952. a.

19 866 TB SANNA

Rapla raj. Kõrb, 29. IV 1947. a., Rapla raj.

EMA Sema, T māra ISA 889 TA Sammur

153; 162; 202; 19,5; II; 6; 4; 3,5; —; —; 22. III 1952. a.

19 868 TB VILLE

«Edu» kolh., Rapla raj. Tumeraudjas, 1949. a., Rapla raj.

EMA Haala, T māra ISA 4278 TB Vahur

152; 157; 184; 21,5; II; 5; 6; 5; —; —; 8. V 1952. a.

19 870 TB HIKSI

Sommerlingi-nim. sovh., Harju raj. Kõrb, 1943. a., Harju raj.,

EMA T māra ISA 1252 TB Hare

153; 156; 182; 20,5; II; 4; 5,5; 3; —; —; 20. IV 1952. a.
30. III 1951. a. kõrb māra 8857 TB Täpi. Isa 2266 TB Tukat.

19 872 TB ALMA

Sommerlingi-nim. sovh., Harju raj. Must, 1941. a., Harju raj.

EMA T mära ISA T täkk

160; 168; 190; 20; II; 3; 6; 4; —; —; 20. IV 1952. a.
1947. a. must mära 19876 TB Arma. Isa 421 TA Ants;
1949. a. kõrb mära 19874 TB Haia. Isa 1154 TB Hermas.

19 874 TB HAIA

Sommerlingi-nim. sovh., Harju raj. Kõrb, 1949. a., Harju raj.

EMA Alma, T mära ISA 1154 TB Hermas

150; 157; 184; 19; II; 4; 3; 3; —; —; 20. IV 1952. a.

19 876 TB ARMA

Sommerlingi-nim. sovh., Harju raj. Must, 1947. a., Harju raj.

EMA Alma, T mära ISA 421 TA Ants

158; 158; 190; 20,5; I; 4; 7; 5; —; —; 20. IV 1952. a.

19 878 TB GILLA

Puhja kolh., Tartu raj. Hahkmust, 1946. a., Tartu raj.

EMA Pauska, T mära ISA 659 TA Globus

150; 157; 184; 19,5; II; 5; 5; 4; —; —; 13. V 1952. a.

19 880 TB GALLA

Puhja kolh., Tartu raj. Tumeraudjas, 1949. a., Tartu raj.

EMA Kalvi, T mära ISA 659 TA Globus

150; 160; 186; 20; II; 4; 5; 3; —; —; 13. V 1952. a.

19 882 TB HELDA

Tartu raj. Tumekõrb, III 1949. a., Tartu raj.

EMA Miira, T mära ISA 1118 TB Heldmor

148; 155; 182; 18,5; II; 3; 3; 5; —; —; 12. V 1952. a.

19 884 TB GIINA

Võru raj. Raudjas, 31. V 1943. a., Võru raj.

EMA 1482 TB Tella ISA 814 TB Gaston

152; 161; 190; 19; II; 5; 3,5; 5; —; —; 17. V 1952. a.

19 886 TB LILLU

Viljandi raj. Raudjas, 11. V 1949. a., Viljandi raj.

EMA Leksi, T mära ISA 1021 TA Lembo
EE Maara, T mära
EI 240 T Grant

148; 156; 180; 20; II; 5; 3,5; 5; —; —; 1. IV 1952. a.

19 888 TB MILVI

Valguta kolh., Tartu raj. Hahkmust, 1949. a., Valguta kolh., Tartu raj.

EMA Kaare, T mära ISA 506 TB Mimo

154; 161; 183; 20; II; 4; 6; 5; —; —; 15. V 1952. a.

19 890 TB TULLA

Paeküla kolh., Rapla raj. Kõrb, 1946. a., Rapla raj.

EMA 3093 TA Heidi ISA 1033 TA Tannur

155; 160; 202; 22; eliit; 8; 8; 9; 6; —; 16. V 1952. a.
25. IX 1953. a. Märjamaal veo- ja sõiduvõistlustel:
2000 m veo aeg 18.56,0;
2000 m sõidu aeg 6.30,0;
kaugusveos 2600 m.
12. X 1953. a. Märjamaal veo- ja sõiduvõistlustel:
2000 m veo aeg 18.15,2;
2000 m sõidu aeg 6.23,9;
kaugusveos 935 m.

19 892 TB SALLI

«Edu» kolh., Rapla raj. Helekõrb, 1945. a., Rapla raj.

EMA 20828 TB Helju ISA 889 TA Sammur

158; 165; 200; 21,5; eliit; 8; 9,5; 8; 4; —; 16. V 1952. a.
1950. a. kõrb mära Urve. Isa 1497 TA Uba.
21. IX 1952. a. Märjamaal maksimaalsetel jõudluskatsetel vedas Vojeikovi kelguga 1185 kg.

19 894 TB LUNA

«Tasuja» kolh., Rapla raj. Heleraudjas, 1947. a., Rapla raj.

EMA 2874 TB Herta ISA 859 TA Lunar

157; 160; 185; 21,5; eliit; 7; 7,5; 8; —; —; 20. V 1952. a.
1950. a. Märjamaal noorhobuste näitusel I auhind.

19 896 TB HERTA

«Sangari» kolh., Rapla raj. Punaraudjas, 1944. a., Rapla raj.

EMA Raudjas T mära ISA 693 TA Heldük
EE Kindlaks määramata
EI 523 TA Advokat

151; 163; 186; 19,5; I; 4; 5; 7; 2; —; 29. V 1951. a.

19 898 TB VEERA

«Sangari» kolh., Rapla raj. Punane, 1945. a., Rapla raj.

EMA Maia, T māra ISA 1147 TA Vahar
EE Kõrb T māra
EI 1305 TA Hallis

152; 161; 184; 21; I; 4; 6,5; 6; 2; —; 29. VI 1951. a.
1951. a. punane täkk Heku. Isa 693 TA Helduk.

19 900 TB HELDA

«Sangari» kolh., Rapla raj. Helekõrb, 1945. a., Rapla raj.

EMA Miira, T māra ISA 769 TA Halur

151; 166; 180; 19; II; 4; 3; 4; 2; —; 29. VI 1951. a.

19 902 TB HELJU

«Sangari» kolh., Rapla raj. Raudjas, 1940. a., Rapla raj.

EMA Maara, T māra ISA 693 TA Helduk

159; 156; 185; 19,5; II; 4; 4,5; 3; 2; —; 29. VI 1951. a.

19 904 TB HIKSI

«Sangari» kolh., Rapla raj. Raudjas, 1947. a., Rapla raj.

EMA Lusti, T māra ISA 693 TA Helduk

149; 159; 181; 19; II; 4; 4,5; 4; 2; —; 29. VI 1951. a.

19 906 TB JOKI

«Sangari» kolh., Rapla raj. Kõrb, 1943. a., Rapla raj.

EMA Must T māra ISA 535 TA Jurka

153; 167; 192; 21; I; 5; 6; 5; 2; —; 29. VI 1951. a.

19 908 TB LILLU

Paeküla kolh., Rapla raj. Raudjas, 1948. a., Rapla raj.

EMA 11808 TB Melli ISA 859 TA Lunar

150; 149; 181; 20,5; I; 7; 5; 6; —; —; 25. IV 1952. a.
14. V 1953. a. raudjas täkk 2927 TB Umbo. Isa 3442 TB Uulo.

19 910 TB TEIMI

Paeküla kolh., Rapla raj. Heleraudjas, 1948. a., Rapla raj.

EMA T māra ISA 1033 TA Tannur

153; 164; 184; 21,5; I; 7; 6,5; 6; —; —; 24. IV 1952. a.

19 912 TB ULLA

«Tasuja» kolh., Rapla raj. Punaraudjas, 1946. a., Rapla raj.

EMA 3574 TB Lonni ISA 1183 TA Uksu

150; 160; 186; 19,5; I; 6; 6; 6; —; —; 18. IV 1952. a.

19 914 TB MIIRA

«Tasuja» kolh., Rapla raj. Kõrb, 1945. a., Rapla raj.

EMA T mära ISA 1033 TA Tannur

156; 165; 181; 20; I; 6; 5,5; 6; —; —; 18. IV 1952. a.

19 916 TB OLLA

«Tasuja» kolh., Rapla raj. Hahkmust, 1946. a., Rapla raj.

EMA 8884 TB Norma ISA 1033 TA Tannur

151; 152; 178; 20; II; 4; 2,5; 5; —; —; 18. IV 1952. a.

19 918 TB ULLA

«Tasuja» kolh., Rapla raj. Punane, 1946. a., Rapla raj.

EMA Irma, T mära ISA 1183 TA Uksu

149; 154; 183; 20,5; II; 5; 3,5; 4; —; —; 18. IV 1952. a.

19 920 TB HELGA

«Tasuja» kolh., Rapla raj. Punaraudjas, 1945. a., Rapla raj.

EMA T mära ISA 317 T Hingstar

155; 156; 181; 20; I; 6; 5; 5; —; —; 18. IV 1952. a.

19 922 TB OLLI

«Tasuja» kolh., Rapla raj. Raudjas, 1946. a., Rapla raj.

EMA Milla, T mära ISA 1033 TA Tannur

148; 158; 180; 19; II; 4; 3; 5; —; —; 18. IV 1952. a.

19 924 TB TELLA

«Tasuja» kolh., Rapla raj. Punane linalakk, 1946. a., Rapla raj.

EMA 4011 TA Silva ISA 1033 TA Tannur

152; 156; 180; 20,5; II; 5; 3,5; 6; —; —; 18. IV 1952. a.

19 926 TB ULLA

«Kalevipoja» kolh., Rapla raj. Punane, 1948. a., Rapla raj.

EMA Alla, T mära ISA 1381 TA Uljas

EE T mära

EI 769 TA Halur

153; 152; 178; 20; II; 5; 2,5; 4; —; —; 26. IV 1952. a.

19 928 TB TIKS

«Kalevipoja» kolh., Rapla raj. Kõrb, 1948. a., Rapla raj.

EMA 12658 TB Haldja ISA 1389 TA Tullar

150; 151; 180; 19,5; II; 5; 3,5; 5; —; —; 27. IV 1952. a.

19 930 TB JUTA

«Kalevipoja» kolh., Rapla raj. Raudjas, 1940. a., Rapla raj.

EMA T mära ISA 769 TA Halur

152; 154; 182; 21,5; I; 5; 5; 5; 2; —; 27. IV 1952. a.
14. V 1952. a. punane täkk 2555 TB Hints. Isa 855 TA Hirgo.

19 932 TB NELLI

«Kalevipoja» kolh., Rapla raj. Kimmel, 1944. a., Rapla raj.

EMA Hallu, T mära ISA T täkk

149; 160; 181; 21; II; 3; 3,5; 5; —; —; 27. IV 1952. a.
1951. a. kimmel mära Tapsi. Isa 3102 TB Tuksur.

19 934 TB SELLO

«Kalevipoja» kolh., Rapla raj. Raudjas, 1946. a., Rapla raj.

EMA 19936 TB Haldjas ISA 993 TA Sampo

149; 155; 178; 19,5; II; 5; 2,5; 5; —; —; 26. IV 1952. a.

19 936 TB HALDJAS

«Kalevipoja» kolh., Rapla raj. Raudjas, 1933. a., Rapla raj.

EMA Hall T mära ISA 90 T Priima

155; 161; 187; 21; I; 6; 7,5; 6; 2; 7; 27. IV 1952. a.
1940. a. täkk Maksi. Isa 769 TA Halur;
1945. a. punaraudjas mära Haldja. Isa 315 T Harley;
1946. a. raudjas mära 19934 TB Sellu. Isa 993 TA Sampo.

19 938 TB SELMA

«Kalevipoja» kolh., Rapla raj. Must, 1939. a., Rapla raj.

EMA Tiks, T mära ISA 610 TB Maksu

152; 157; 179; 20; II; 5; 3,5; 5; —; —; 27. IV 1952. a.

19 940 TB ELLI

«Kalevipoja» kolh., Rapla raj. Raudjas, 1945. a., Rapla raj.

EMA T mära ISA T täkk

156; 158; 181; 20; II; 3; 4,5; 4; —; —; 27. IV 1952. a.
1951. a. kõrb mära Tepi. Isa 3102 TB Tuksur.

19 942 TB SALLU

«Kalevipoja» kolh., Rapla raj. Kõrb, 1946. a., Rapla raj.

EMA T mära ISA T täkk

155; 161; 185; 21; II; 4; 6,5; 5; —; —; 27. IV 1952. a.

19 944 TB LUULU

«Kalevipoja» kolh., Rapla raj. Kõrb, 1948. a., Rapla raj.

EMA Tiks, T mära ISA 859 TA Lunar
EE T mära
EI 348 T Halis

150; 152; 178; 19,5; II; 5; 2,5; 6; —; —; 26. IV 1952. a.

19 946 TB HIIRA

Viljandi raj. Must, 19. V 1948. a., Viljandi raj.

EMA Miira, must T mära ISA 1201 TA Halir
EE Maara, T mära
EI 284 T Montebello

161; 168; 200; 21; I; 7; 8,5; 7; —; —; 9. V 1952. a.

19 948 TB KURVI

Rapla raj. Raudjas, 1947. a., Rapla raj.

EMA 5016 TB Helta ISA 1678 TB Kunda

148; 153; 178; 19; II; 6; 3; 4; —; —; 5. VI 1952. a.

19 950 TB GEISSA

«Töö» kolh., Viljandi raj. Heleraudjas, 1949. a., Viljandi raj.

EMA 4290 TB Tella ISA 1346 TB Gigant

149; 160; 183; 19; II; 6; 3; 7; —; —; 17. III 1952. a.

19 952 TB GAARA

«Uue Võidu» kolh., Viljandi raj. Kimmel, 1948. a., Viljandi raj.

EMA 4417 TA Daisi ISA 1346 TB Gigant

158; 166; 185; 19,5; I; 5; 5; 5; —; —; 17. VI 1952. a.

19 954 TB LUUNA

Abja sovh., Viljandi raj. Heleraudjas, 1948. a., Viljandi raj.

EMA 15492 TB Alla ISA 1227 TA Leigur

155; 165; 180; 19,5; I; 6; 5; 6; —; —; 17. VI 1952. a.

19 956 TB HIRVE

Abja sovh., Viljandi raj. Raudjas, 1948. a., Viljandi raj.

EMA Veera, T mära ISA 717 TA Aaro
EE Kindlaks määramata
EI 574 TB Välk

150; 160; 180; 19; II; 4; 4; 5; —; —; 17. VI 1952. a.

19 958 TB HELLA

«Töö» kolh., Viljandi raj. Heleraudjas, 1949. a., Viljandi raj.

EMA 17616 TB Noora ISA 627 TA Helsen

148; 160; 183; 20; II; 5; 3; 7; —; —; 17. VI 1952. a.

19 960 TB MAARA

Vilde-nim. kolh., Põlva raj. Must, 25. VI 1948. a., Põlva raj.

EMA 10266 TB Ain ISA 1948 TB Maurik

152; 159; 182; 19,5; I; 6; 5; 6; —; —; 19. V 1952. a.

19 962 TB HERLE

Lauristini-nim. kolh., Põlva raj. Tumeraudjas, 20. IV 1948. a., Põlva raj.

EMA 2199 TA Essu ISA 1768 TB Harko

153; 160; 196; 20; I; 6; 6,5; 7; —; —; 25. IV 1952. a.

19 964 TB SAABA

«Võidu» kolh., Rapla raj. Kõrb, 1946. a., Rapla raj.

EMA Tuula, T mära ISA 1087 TA Sanno
EE Kindlaks määramata
EI 807 TA Tarku

152; 157; 180; 21; II; 4; 3,5; 4; —; —; 16. VI 1952. a.

19 966 TB TEESI

«Võidu» kolh., Rapla raj. Tumekõrb, 1949. a., Rapla raj.

EMA Viks, T mära ISA 1409 TA Tardi

148; 154; 178; 19; II; 5; 3; 5; —; —; 19. VI 1952. a.

19 968 TB VIIU

Kehtna kolh., Rapla raj. Raudjas, 1949. a., Kehtna kolh., Rapla raj.

EMA 3448 TB Noora ISA 1151 TA Viks

151; 156; 178; 19; II; 6; 3; 4; —; —; 19. VI 1952. a.

19 970 TB HELLI

«Võidu» kolh., Rapla raj. Raudjas, 1948. a., Rapla raj.

EMA T mära ISA 627 TA Helsen

154; 158; 182; 20; II; 4; 5; 3; —; —; 19. VI 1952. a.

19 972 TB HIIRA

Valga raj. Raudjas, 14. V 1949. a., Valga raj.

EMA 12112 TB Aari ISA 1942 TB Hinkler

152; 156; 180; 20,5; II; 4; 3; 4; —; —; 10. V 1952. a.

19 974 TB HIIU

«Kungla» kolh., Paide raj. Punane, 2. V 1948. a., Paide raj.

EMA Viiu, T mära ISA 1906 TB Haksur

150; 155; 180; 19; II; 4; 3; 5; 2; —; 11. VI 1952. a.

19 976 TB AALI

Viljandi raj. Raudjas, 1946. a., Viljandi raj.

EMA 4134 TB Simma ISA 721 TA Arek

148; 155; 180; 19; II; 5; 3; 4; —; —; 19. VI 1952. a.

19 978 TB GRETE

Paide raj. Raudjas, 23. III 1949. a., Paide raj.

EMA 14678 TB Hõka ISA 1511 TA Gurtus

154; 157; 179; 20,5; I; 5; 5,5; 5; —; —; 15. V 1952. a.

19 980 TB IRMA

«Võidu» kolh., Jõgeva raj. Heleraudjas, 1943. a., Jõgeva raj.

EMA T mära ISA T täkk

149; 158; 178; 20; II; —; 2,5; 5; —; —; 17. VI 1952. a.

19 982 TB MAI

«Võidu» kolh., Jõgeva raj. Kõrb, 1946. a., Jõgeva raj.

EMA Raudjas T mära ISA 923 TA Udu

151; 157; 180; 20,5; II; 4; 3,5; 5; 3; —; 17. VI 1952. a.
4. IX 1951. a. kõrb mära Hiira. Isa 2852 TB Harmin.
14. IX 1955. a. Kolga-Jaanis veo- ja sõiduvõistlustel XIII koht:
2000 m veo aeg 20.08,4;
2000 m sõidu aeg 7.02,5;
kaugusveos 401 m.

19 984 TB ULLA

«Võidu» kolh., Jõgeva raj. Heleraudjas, 1946. a., Jõgeva raj.

EMA 4620 TB Kati ISA 923 TA Udu

148; 156; 180; 19,5; II; 4; 3,5; 5; —; —; 17. VI 1952. a.
30. V 1955. a. raudjas täkk 4233 TB Hurvik. Isa 2852 TB Harmin.

19 986 TB UTA

«Võidu» kolh., Jõgeva raj. Tumeraudjas, 1943. a., Jõgeva raj.

EMA T māra ISA T täkk

150; 157; 184; 19,5; I; —; 5; 5; —; —; 17. VI 1952. a.

19 988 TB HAITU

«Võidu» kolh., Jõgeva raj. Punaraudjas, 1945. a., Jõgeva raj.

EMA 3259 TA Gille ISA 348 T Halis

158; 167; 185; 21; I; 6; 6,5; 5; —; —; 17. VI 1952. a.

19 990 TB KATI

Viljandi kolh., Viljandi raj. Kõrb, 1941. a., Viljandi raj.

EMA Kõrb T māra ISA T täkk

158; 156; 184; 19,5; I; 5; 5; 5; 3; —; 18. XII 1950. a.
14. V 1952. a. punane täkk 2753 TB Hetmar. Isa 2566 TB Hembur;
19. IV 1954. a. punaraudjas täkk 3881 TB Heiki. Isa 2566 TB Hembur,
1. V 1956. a. kõrb täkk 4777 T Hipo. Isa 1553 TA Halvak.
19. IX 1954. a. Viljandis veo- ja sõiduvõistlustel XXX koht:
2000 m veo aeg 18.10,0;
2000 m sõidu aeg 6.34,8;
kaugusveos 20 m.

19 992 TB HAIDA

Viljandi kolh., Viljandi raj. Punane, 1948. a., Viljandi raj.

EMA 9816 TB Hali ISA 1872 TB Halu

146; 149; 170; 19; II; 5; 2; 4; —; —; 18. XII 1950. a.
28. IV 1955. a. raudjas täkk 3879 TB Lemba. Isa 973 TA Lennuk.

19 994 TB SIGNE

«Õitsengu» kolh., Viljandi raj. Raudjas, 1937. a., Viljandi raj.

EMA Raudjas T māra ISA T täkk

150; 160; 182; 19,5; I; 5; 5; 5; —; —; 1951. a.

19 996 TB HELDI

«Õitsengu» kolh., Viljandi raj. Tumekõrb, 1940. a., Viljandi raj.

EMA T māra ISA T täkk

161; 162; 196; 22,5; I; 5; 7; 5; —; —; 1951. a.

19 998 TB TUTA

«Õitsengu» kolh., Viljandi raj. Tumeraudjas, 1943. a., Viljandi raj.

EMA Raudjas T mära ISA T täkk

155; 162; 188; 21; I; 5; 7; 6; —; —; 1951. a.

20 000 TB ANLA

«Õitsengu» kolh., Viljandi raj. Heleraudjas, 1942. a., Viljandi raj.

EMA T mära ISA 562 TB Aadel

155; 160; 182; 19; II; 4; 3; 4; —; —; 1951. a.

20 002 TB ALVI

«Õitsengu» kolh., Viljandi raj. Punane, 1941. a., Viljandi raj.

EMA T mära ISA 725 TA Arno

152; 162; 186; 21; II; 5; 6; 4; —; —; 1951. a.

20 004 TB PEELA

Viljandi kolh., Viljandi raj. Tumeraudjas, 1935. a., Rapla raj.

EMA T mära ISA T täkk

152; 154; 182; 19,5; I; 5; 5; 5; —; —; 18. XII 1950. a.
3. IX 1950. a. raudjas täkk 2233 TB Matsik. Isa 581 TA Moki-Annok.

20 006 TB SILLA

Viljandi kolh., Viljandi raj. Helekõrb, 1946. a., Viljandi raj.

EMA Massa, T mära ISA 2024 TB Hotell

159; 154; 185; 21; II; 4; 6; 4; —; —; 18. XII 1950. a.

20 008 TB SELMA

«Tee Kommunismile» kolh., Viljandi raj. Heleraudjas, 1948. a., Viljandi raj.

EMA Mai, T mära ISA 1257 TA Villur

151; 158; 180; 20; II; 4; 3; 4; —; —; 21. VI 1952. a.

20 010 TB MAI

«Tee Kommunismile» kolh., Viljandi raj. Punaraudjas, 1948. a., Viljandi raj.

EMA Miia, T mära ISA 1257 TA Villur

150; 151; 178; 19; II; 3; 2; 4; —; —; 21. VI 1952. a.

20 012 TB LULLI

«Tee Kommunismile» kolh., Viljandi raj. Kõrb, 1948. a., Viljandi raj.

EMA Noora, T māra ISA 1021 TA Lembo

148; 160; 182; 19,5; II; 4; 3,5; 5; 5; —; 21. VI 1952. a.
6. VI 1954. a. tumeraudjas māra 12033 T Võsa. Isa 2710 TB Vutt.
1957. a. Kolga-Jaanis veo- ja sõiduvõistlustel:
2000 m veo aeg 19.10,0;
2000 m sõidu aeg 6.07,8;
kaugusveos 430 m.
1963. a. Kolga-Jaanis veo- ja sõiduvõistlustel V koht:
2000 m veo aeg 18.35,0;
2000 m sõidu aeg 6.38,6;
kaugusveos 400 m.

20 014 TB AMMI

«Bolševiku» kolh., Pärnu raj. Helepunane, 14. V 1949. a., «Bolševiku» kolh., Pärnu ra

EMA Haki, Pärnu raj. TR nr. 22 ISA 297 T Arut
EE T māra
EI 757 TA Hassor

148; 152; 180; 20,5; II; 6; 3; 6; —; —; 12. VI 1952. a.

20 016 TB MIRTA

Pärnu sovh., Pärnu raj. Punaraudjas, 1947. a., Pärnu raj.

EMA Tiiu, must T māra ISA 2150 TB Moksi

150; 154; 180; 21; II; 4; 5; 6; —; —; 6. XI 1951. a.

20 018 TB HAALI

«Bolševiku» kolh., Pärnu raj. Kõrb, 1944. a., Pärnu raj.

EMA Hirka, T māra ISA 861 TA Hallur
EE Kindlaks määramata
EI 398 TB Harpun

155; 162; 185; 21; I; 5; 6; 6; —; —; 12. VI 1952. a.

20 020 TB TELLU

Salla sovh., Rakvere raj. Punane, 5. V 1948. a., Rakvere raj.

EMA 9286 TB Aara ISA 1237 TA Tapper

152; 156; 183; 19,5; I; 5; 5; 5; 3; —; 10. V 1952. a.

20 022 TB TIIU

Salla sovh., Rakvere raj. Hall, 7. VI 1949. a., Rakvere raj.

EMA 11740 TB Asku ISA 1237 TA Tapper

158; 164; 185; 19,5; I; 6; 5,5; 5; —; —; 10. V 1952. a.

20 024 TB TAISI

Salla sovh., Rakvere raj. Hall, 16. VI 1948. a., Rakvere raj.

EMA 12770 TB Maia ISA 1237 TA Tapper

160; 165; 189; 20; I; 6; 6; 6; 3; —; 10. V 1952. a.

20 026 TB HAIMA

«Koidu» kolh., Jõgeva raj. Tumekõrb, 1949. a., «Koidu» kolh., Jõgeva raj.

EMA Niina, T māra ISA 2220 TB Holland

150; 160; 187; 21,5; I; 5; 5,5; 8; —; —; 16. VI 1952. a.

20 028 TB MEIDA

«Koidu» kolh., Jõgeva raj. Kõrb, 1945. a., Jõgeva raj.

EMA T māra ISA T täkk

153; 162; 187; 20; II; 4; 6; 5; —; —; 13. VI 1952. a.

20 030 TB LENSI

Soosaare kolh., Viljandi raj. Must, 1949. a., Soosaare kolh., Viljandi raj.

EMA 4206 TB Ano ISA 1021 TA Lembo

148; 157; 175; 19,5; II; 4; 3; 5; 4; —; 23. VI 1952. a.
1957. a. Kolga-Jaanis veo- ja sõiduvõistlustel:
2000 m veo aeg 19.41,0;
2000 m sõidu aeg 6.29,0;
kaugusveos 390 m.

20 032 TB HAIDA

«Edasi» kolh., Jõgeva raj. Punane, 1947. a., Jõgeva raj.

EMA 2918 TB Allu ISA 675 TA Hardi

153; 160; 182; 19,5; I; 5; 5; 5; —; —; 14. VI 1952. a.
4. VI 1952. a. raudjas māra Virge. Isa 3408 TB Viru.
1. V 1955. a. raudjas māra 11221 T Hospi. Isa 4378 TB Hango.

20 034 TB HEEDA

«Edasi» kolh., Jõgeva raj. Punane, 1948. a., «Edasi» kolh., Jõgeva raj.

EMA 3285 TA Ulli ISA 675 TA Hardi

155; 162; 188; 20; eliit; 7; 7; 8; 7; —; 14. VI 1952. a.
1955. a. tumekõrb täkk 4095 TB Hindo. Isa 4378 TB Hango.
18. IX 1955. a. Suure-Jaanis veo- ja sõiduvõistlustel II koht:
2000 m veo aeg 16.21,0;
2000 m sõidu aeg 6.15,2;
kaugusveos 374 m.

20 036 TB LIIRA

«Edasi» kolh., Jõgeva raj. Kõrb, 1948. a., Jõgeva raj.

EMA Kanni, T māra ISA 1021 TA Lembo

154; 161; 182; 19,5; I; 5; 5; 5; —; —; 14. VI 1952. a.
7. VI 1952. a. kimmel täkk 2513 TB Vilgas. Isa 3408 TB Viru.

20 038 TB LULLA

«Edasi» kolh., Jõgeva raj. Heleraudjas, 1949. a., «Edasi» kolh., Jõgeva raj.

EMA 2918 TB Allu ISA 1021 TA Lembo

151; 162; 180; 20,5; I; 5; 5,5; 6; 8; —; 14. VI 1952. a.
1957. a. Põltsamaal veo- ja sõiduvõistlustel:
2000 m veo aeg 16.43,5;
2000 m sõidu aeg 5.15,2;
kaugusveos 420 m.

20 040 TB LEMMING

«Edasi» kolh., Jõgeva raj. Punane linalakk, 1948. a., Jõgeva raj.

EMA 19504 TB Hansa ISA 1021 TA Lembo

153; 158; 182; 20; I; 5; 5,5; 5; —; —; 14. VI 1952. a.
11. VI 1952. a. punaraudjas täkk Vahur. Isa 3408 TB Viru;
31. V 1954. a. kõrb täkk 3835 TB Sägi. Isa 987 TA Sannur.

20 042 TB LUNA

«Töö» kolh., Viljandi raj. Heleraudjas, 1949. a., Viljandi raj.

EMA Miira, T māra ISA 1331 TA Lembor

149; 156; 167; 19; II; 4; 3; 6; —; —; 3. VII 1952. a.

20 044 TB LOORA

«Kindla Tee» kolh., Viljandi raj. Tumekõrb, 1948. a., Viljandi raj.

EMA Silva, T māra ISA 1335 TA Lemmo

148; 152; 176; 19,5; II; 6; 3,5; 6; —; —; 26. XI 1951. a.

20 046 TB MASSA

«Kindla Tee» kolh., Viljandi raj. Kõrb, 1944. a., Viljandi raj.

EMA T māra ISA 750 TB Mürts

148; 158; 180; 19; II; 5; 3; 5; 2; 5; 26. XI 1951. a.
1950. a. raudjas māra Unna. Isa 1269 TA Ulbur;
1951. a. raudjas māra Hillu. Isa 2572 TB Harilaid.

20 048 TB SALVE

«Kindla Tee» kolh., Viljandi raj. Tumekõrb, 1948. a., Viljandi raj.

EMA Suti, must T mära ISA 901 TA Sasku

159; 160; 184; 20,5; I; 5; 6,5; 7; 2; —; 24. XI 1951. a.

20 050 TB MAIA

«Kindla Tee» kolh., Viljandi raj. Must, 1944. a., Viljandi raj.

EMA Ruhti, T mära ISA 750 TB Mürts

149; 158; 182; 19,5; II; 5; 4; 6; 2; 5; 26. XI 1951. a.
1952. a. kõrb täkk Mürts. Isa 1724 TB Hons.

20 052 TB MIINA

«Kindla Tee» kolh., Viljandi raj. Punane, 1939. a., —

EMA T mära ISA 750 TB Mürts

152; 162; 187; 19,5; I; 5; 5; 5; 2; 8; 24. XI 1951. a.
1951. a. raudjas mära 10589 TB Helb. Isa 2572 TB Harilaid.

20 054 TB MIIA

«Kindla Tee» kolh., Viljandi raj. Tumekõrb, 1943. a., Viljandi raj.

EMA Siia, T mära ISA 750 TB Mürts

150; 160; 190; 21,5; I; 7; 5; 7; 2; 7; 27. XI 1951. a.
1949. a. punane mära Lia. Isa 1335 TA Lemmo;
18. V 1951. a. must mära 7753 TB Virvi. Isa 971 TA Villem.

20 056 TB ELTS

«Kindla Tee» kolh., Viljandi raj. Must, 1943. a., Viljandi raj.

EMA Mari, must T mära ISA 977 TA Emka

148; 158; 190; 19; II; 5; 3; 5; 2; 6; 26. XI 1951. a.
1951. a. raudjas täkk Herk. Isa 2572 TB Harilaid;
10. V 1954. a. raudjas täkk 3933 TB Lemmo. Isa 4626 TB Lango.

20 058 TB SULLA

«Kindla Tee» kolh., Viljandi raj. Tumeraudjas, 1947. a., Viljandi raj.

EMA Miira, must T mära ISA 901 TA Sasku

159; 164; 195; 21,5; I; 5; 7; 7; 2; —; 24. XI 1951. a.

20 060 TB HAILI

«Kindla Tee» kolh., Viljandi raj. Must, 6. V 1947. a., Viljandi raj.

EMA Epsi, must T mära ISA 1064 TB Haidak
EE Massa, T mära
EI 977 TA Emka

157; 162; 187; 20,5; I; 7; 7; 6; 3; —; 24. XI 1951. a.

20 062 TB EPSI

«Kindla Tee» kolh., Viljandi raj: Must, 20. IV 1944. a., Viljandi raj.

EMA Massa, T mära ISA 977 TA Emka

153; 163; 187; 21; I; 5; 7; 7; 3; 8; 24. XI 1951. a.
1947. a. must mära Eiti. Isa 2314 TB Erka;
1950. a. raudjas täkk Ullar. Isa 1269 TA Ulbur;
1951. a. punaraudjas mära Hinna. Isa 2572 TB Harilaid;
1953. a. raudjas mära 10591 TB Heti. Isa 1724 TB Hons.

20 064 TB ETA

«Kindla Tee» kolh., Viljandi raj. Raudjas, 1946. a., Viljandi raj.

EMA Miiru, T mära ISA 977 TA Emka

150; 160; 182; 19,5; I; 5; 5; 5; 2; 7; 24. XI 1951. a.
1951. a. raudjas täkk Hossi. Isa 2572 TB Harilaid.

20 066 TB VEERA

«Kindla Tee» kolh., Viljandi raj. Kõrb, 1948. a., Viljandi raj.

EMA Helma, kõrb T mära ISA 991 TA Villem

154; 158; 188; 20; I; 5; 6; 7; —; —; 26. XI 1951. a.

20 068 TB VEEGA

«Kindla Tee» kolh., Viljandi raj. Punane, 1948. a., Viljandi raj.

EMA Killa, T mära ISA 571 TA Virk

156; 163; 194; 20; I; 7; 6,5; 7; —; —; 26. XI 1951. a.

20 070 TB LUULE

«Kindla Tee» kolh., Viljandi raj. Punaraudjas, 1944. a., Viljandi raj.

EMA Punane T mära ISA 1249 TA Lasso

154; 161; 186; 20,5; I; 5; 7; 7; 2; 7; 27. XI 1951. a.

20 072 TB MALL

«Kindla Tee» kolh., Viljandi raj. Punaraudjas, 1941. a., Viljandi raj.

EMA Valge T mära ISA 754 TB Peeru

156; 164; 198; 21,5; I; 5; 8; 6; 2; —; 27. XI 1951. a.

20 074 TB LEMMIK

«Kindla Tee» kolh., Viljandi raj. Punane, 1949. a., Viljandi raj.

EMA 3293 TA Helka ISA 1335 TA Lemmo

150; 155; 175; 20,5; eliit; 7; 6,5; 7; —; —; 7. XI 1951. a.

20 076 TB MAIU

«Kindla Tee» kolh., Viljandi raj. Kõrb, 1939. a., Viljandi raj.

EMA Paula, T mära ISA 750 TB Mürts

161; 172; 188; 19,5; I; 5; 5; 6; 2; 6; 26. XI 1951. a.
1950. a. mära Ulla. Isa 1269 TA Ulbur;
1951. a. mära Helgi. Isa 2572 TB Harilaid.

20 078 TB MILLA

«Kindla Tee» kolh., Viljandi raj. Must, 1941. a., Viljandi raj.

EMA T mära ISA 750 TB Mürts

158; 172; 184; 21; I; 5; 7; 7; 2; —; 26. XI 1951. a.

20 080 TB LUSTI

«Kindla Tee» kolh., Viljandi raj. Must, 1949. a., «Kindla Tee» kolh., Viljandi raj.

EMA Kiira, T mära ISA 1335 TA Lemmo

150; 157; 175; 19,5; I; 5; 5; 7; 2; —; 28. VIII 1951. a.

20 082 TB VIRKA

«Kindla Tee» kolh., Viljandi raj. Valge, 1945. a., Viljandi raj.

EMA Maia, valge T mära ISA 971 TA Villem

148; 157; 173; 19; II; 5; 3; 6; 2; 6; 27. VIII 1951. a.

20 084 TB VEERA

«Kindla Tee» kolh., Viljandi raj. Kimmel, 1945. a., Viljandi raj.

EMA Liia, punane T mära ISA 971 TA Villem

150; 154; 188; 18,5; II; 5; 2,5; 5; 2; —; 24. XI 1951. a.

20 086 TB EPPU

«Kindla Tee» kolh., Viljandi raj. Valge, 1941. a., Viljandi raj.

EMA Punane T mära ISA 977 TA Emka

158; 162; 190; 20; I; 5; 6; 5; 2; 7; 24. XI 1951. a.
1951. a. raudjas mära Haila. Isa 1724 TB Hons;
1952. a. raudjas täkk Villu. Isa 971 TA Villem.

20 088 TB ETA

«Kindla Tee» kolh., Viljandi raj. Raudjas, 1943. a., Viljandi raj.

EMA Miira, must T mära ISA 977 TA Emka

156; 160; 184; 20; I; 5; 6; 6; 2; 7; 24. XI 1951. a.
1950. a. raudjas täkk Ukkur. Isa 1269 TA Ulbur.

20 090 TB KILLA

«Kindla Tee» kolh., Viljandi raj. Punane, 1941. a., Viljandi raj.

EMA Ara, T māra ISA 395 TA Kett

152; 165; 192; 21; I; 5,5; 7; 2; 7; —; 26. XI 1951. a.
1948. a. raudjaskimmel māra 4867 TB Veera. Isa 971 TA Villem;
1951. a. raudjas māra Veega. Isa 971 TA Villem;
1952. a. raudjas māra Hillu. Isa 2572 TB Harilaid.

20 092 TB HALLA

Kingissepa-nim. kolh., Viljandi raj. Kõrb, 1944. a., Viljandi raj.

EMA Asta, T māra ISA 1840 TB Haldo

150; 157; 183; 19; II; 5; 3; 4; 2; —; 21. VIII 1951. a.

20 094 TB VETI

Kingissepa-nim. kolh., Viljandi raj. Kimmel, 1945. a., Viljandi raj.

EMA T māra ISA 971 TA Villem

148; 157; 176; 19,5; II; 5; 3; 4; 2; 6; 21. VIII 1951. a.
1951. a. kõrb māra Ulda. Isa 1185 TA Uuras.

20 096 TB HIILA

Kingissepa-nim. kolh., Viljandi raj. Raudjas, 1942. a., Viljandi raj.

EMA Hirma, Viljandi raj. TR nr. 30 ISA 1078 TB Hopp
EE Sallu, kõrb T māra
EI 332 T Horazius

152; 162; 184; 19; II; 5; 3; 5; 2; 6; 21. VIII 1951. a.
1950. a. raudjas māra Urve. Isa 1185 TA Uuras.

20 098 TB HIRMA

Kingissepa-nim. kolh., Viljandi raj. Kõrb, 1934. a., —

EMA Sallu, T māra ISA 332 T Horazius

152; 158; 181; 19; II; 6; 4; 4; 7; 7; 21. VIII 1951. a.

20 100 TB SAARA

«Koidu» kolh., Viljandi raj. Must, 1945. a., —

EMA Punane T māra ISA 901 TA Sasku

150; 162; 190; 19; II; 5; 3; 5; 2; —; 15. IX 1951. a.

20 102 TB ALVI

Paala kolh., Viljandi raj. Heleraudjas, 1941. a., —

EMA T māra ISA 414 TB Amon

148; 158; 178; 19; II; 4; 3; 4; 2; —; 15. IX 1951. a.

20 104 TB MAIA

Paala kolh., Viljandi raj. Punane, 1945. a., Viljandi raj.

EMA 11918 TB Gaida ISA 581 TA Moki-Annok

165; 172; 197; 20,5; I; 6; 5; 7; 2; 6; 9. X 1951. a.
1950. a. raudjas täkk. Isa 1269 TA Ulbur.

20 106 TB LEEGI

Paala kolh., Viljandi raj. Kõrb, 1946. a., Viljandi raj.

EMA 2536 TB Mirka ISA 1249 TA Lasso

153; 165; 182; 20,25; I; 6; 6; 6; 2; —; 9. X 1951. a.

20 108 TB LIISI

Paala kolh., Viljandi raj. Kõrb, 1946. a., Viljandi raj.

EMA Alla, T mära ISA 1249 TA Lasso

154; 167; 182; 20; I; 5; 6; 5; 2; —; 9. X 1951. a.
1951. a. täkk Ulaan. Isa 1561 TA Ulaan.

20 110 TB SALLA

Paala kolh., Viljandi raj. Punakimmel, 1944. a., Viljandi raj.

EMA Tella, punane T mära ISA 901 TA Sasku

148; 168; 184; 19,5; II; 6; 3; 6; 2; —; 15. IX 1951. a.

20 112 TB VIIU

Paala kolh., Viljandi raj. Kimmel, 1948. a., —

EMA T mära ISA 571 TA Virk

148; 156; 177; 19; II; 7; 5; 5; —; —; 20. VI 1951. a.

20 114 TB HILSI

Paala kolh., Viljandi raj. Raudjas, 1948. a., —

EMA T mära ISA T täkk

149; —; 180; 19; II; 7; 3; 5; —; —; 20. VI 1951. a.

20 116 TB SANNU

Paala kolh., Viljandi raj. Kõrb, 5. V 1948. a., Viljandi raj.

EMA 11918 TB Gaida ISA 901 TA Sasku

151; 155; 171; 19; I; 7; 3; 5; —; —; 20. VI 1951. a.

20 118 TB VIIU

Paala kolh., Viljandi raj. Kimmel, 1. VI 1948. a., Viljandi raj.

EMA 11304 TB Arma ISA 571 TA Virk

150; 154; 184; 19; I; 6; 5; 7; —; —; 20. VI 1951. a.

20 120 TB VÄLE

Paala kolh., Viljandi raj. Kimmel, 4. VI 1948. a., Viljandi raj.

EMA Hilli, T mära ISA 571 TA Virk

152; 157; 194; 21; I; 6; 6; 7; —; —; 21. VI 1951. a.

20 122 TB VILKA

«Kindla Tee» kolh., Viljandi raj. Raudjas, 1944. a., —

EMA Turpsi, T mära ISA 1136 TB Toila

153; 160; 184; 20; I; 5; 6; 6; 2; 6; 27. VIII 1951. a.
1951. a. raudjas mära Uusi. Isa 1185 TA Uuras.

20 124 TB ARPA

«Kindla Tee» kolh., Viljandi raj. Kõrb, 1945. a., —

EMA Halla, punane T mära ISA 414 TB Amon

168; 171; 198; 21; I; 5; 6; 5; 2; 6; 27. XI 1951. a.
1951. a. raudjas täkk Hopi. Isa 2572 TB Harilaid.

20 126 TB HAARA

Viljandi raj. Raudjas, 21. VI 1949. a., Paide raj.

EMA Massa, raudjas T mära ISA 753 TA Halivat
EE T mära
EI 129 T Hasmo

148; 150; 180; 18,5; II; 5; 3; 5; —; —; 27. VI 1952. a.

20 128 TB HIRMA

Valga raj. Raudjas, 1947. a., Valga raj.

EMA Leemendi, T mära ISA 2356 TB Häire

149; 155; 183; 19; II; 4; 3; 5; —; —; 17. V 1952. a.

20 130 TB HILDI

«Töö» kolh., Viljandi raj. Raudjas, 1941. a., Viljandi raj.

EMA Raudjas T mära ISA 1071 TA Heki

150; 156; 180; 20; I; 5; 5; 5; —; —; 3. VIII 1952. a.

20 132 TB HELSA

«Töö» kolh., Viljandi raj. Raudjas, 1941. a., Viljandi raj.

EMA Punane T mära ISA 1071 TA Heki

156; 166; 192; 21; I; 5; 8; 6; 2; 5; 3. VIII 1951. a.

20 134 TB MINTSI

«Töö» kolh., Viljandi raj. Kõrb, 1942. a., Viljandi raj.

EMA Kõrb T mära ISA 540 T Mainur

151; 158; 182; 19; II; 4; 3; 5; 2; 5; 3. VIII 1951. a.
22. V 1950. a. raudjas mära 5379 TB Senna. Isa 2718 TB Sektor.

20 136 TB GALLE

«Esimese Mai» kolh., Paide raj. Kõrb, 1948. a., Paide raj.

EMA 5064 TB Geira ISA 2196 TB Grall

149; 155; 180; 19,5; II; 6; 3,5; 5; —; —; 5. VII 1952. a.

20 138 TB UUMI

Kõrgemäe sovh., Viljandi raj. Raudjas, 1946. a., Viljandi raj.

EMA 12468 TB Galli ISA 797 TA Uku

161; 163; 196; 20,5; eliit; 7; 7,5; 6; —; —; 3. I 1951. a.
3. IV 1955. a. raudjas täkk 4077 TB Lemmik. Isa 1021 TA Lembo.

20 140 TB HILLA

Kõrgemäe sovh., Viljandi raj. Kõrb, 1943. a., —

EMA Tella, T mära ISA 641 TA Honti

160; 165; 190; 20; I; 7; 6; 5; —; —; 21. XII 1950. a.

20 142 TB ULLA

Kõrgemäe sovh., Viljandi raj. Tumekõrb, 1945. a., Viljandi raj.

EMA 4362 TB Tanni ISA 797 TA Uku

150; 155; 194; 20; I; 5; 5; 6; —; —; 3. I 1951. a.

20 144 TB MARI

Kõrgemäe sovh., Viljandi raj. Raudjas, 1945. a., Viljandi raj.

EMA 4372 TB Guvi ISA 1736 TB Maidu

160; 168; 200; 21; I; 7; 8,5; 5; —; —; 21. XII 1950. a.

20 146 TB MILVI

Kõrgemäe sovh., Viljandi raj. Punaraudjas, 1944. a., —

EMA Haara, T mära ISA 1736 TB Maidu

150; 156; 180; 19; II; 4; 3; 5; —; —; 3. I 1951. a.
20. V 1951. a. raudjas mära 5707 TB Saara. Isa 2718 TB Sektor.

20 148 TB HOLLE

Kõrgemäe sovh., Viljandi raj. Tumeraudjas, 1945. a., Viljandi raj.

EMA 4310 TB Arma ISA 641 TA Honti

152; 155; 180; 19; II; 5; 3; 6; —; —; 3. I 1951. a.

20 150 TB TELLA

Kõrgemäe sovh., Viljandi raj. Raudjas, 1945. a., Viljandi raj.

EMA Milla, punaraudjas T mära ISA 184 T Tefe

155; 159; 190; 20; I; 5; 6; 6; —; —; 21. XII 1950. a.

20 152 TB URVE

Kõrgemäe sovh., Viljandi raj. Tumeraudjas, 1947. a., Viljandi raj.

EMA 11178 TB Gitti ISA 797 TA Uku

153; 160; 190; 20; I; 5; 6; 5; —; —; 10. I 1951. a.

20 154 TB TUTI

Kõrgemäe sovh., Viljandi raj. Kõrb, 1938. a., —

EMA Maara, T mära ISA 364 TB Tarvin

150; 155; 200; 20; I; 4; 5; 6; —; —; 3. I 1951. a.

20 156 TB MAARA

Kõrgemäe sovh., Viljandi raj. Must, 1944. a., —

EMA Lonni, T mära ISA 1736 TB Maidu

149; 155; 180; 19; II; 3; 3; 4; —; —; 1. I 1951. a.
10. VII 1950. a. must mära 5641 TB Gaidi. Isa 1346 TB Gigant.

20 158 TB UUDE

Kõrgemäe sovh., Viljandi raj. Punaraudjas, 1945. a., Viljandi raj.

EMA Miira, T mära ISA 797 TA Uku

151; 159; 181; 19,5; I; 6; 5; 5; —; —; 11. I 1951. a.

20 160 TB LEEDI

Kõrgemäe sovh., Viljandi raj. Raudjas, 1948. a., Viljandi raj.

EMA 4370 TB Aali ISA 973 TA Lennuk

155; 160; 185; 19,5; I; 5; 5; 7; —; —; 22. IX 1951. a.

20 162 TB HEILI

Karksi kolh., Viljandi raj. Kõrb, 1944. a., Viljandi raj.

EMA Lulla, must T mära ISA 1071 TA Heki

156; 160; 185; 21; II; 5; 7; 5; —; —; 16. VII 1952. a.

20 164 TB URMA

Tänassilma kolh., Viljandi raj. Kõrb, 1949. a., Viljandi raj.

EMA 4120 TB Asti ISA 1261 TA Urnas

150; 154; 177; 19,5; II; 6; 3; 4; —; —; 14. VII 1952. a.

20 166 TB MILLA

Tänassilma kolh., Viljandi raj. Raudjas, 8. V 1949. a., Viljandi raj.

EMA 2504 TB Pirts ISA 2140 TB Muks

152; 155; 177; 19; II; 5; 3; 4; —; —; 1. VII 1952. a.

20 168 TB LOKSI

Harju raj. Raudjas, 1947. a., Harju raj.

EMA T mära ISA 3008 TB Lord

152; 155; 186; 19,5; II; 5; 5; 6; —; —; 15. VII 1952. a.

20 170 TB HIIRA

Pikva kolh., Harju raj. Kõrb, 1948. a., Harju raj.

EMA Maara, T mära ISA 755 TA Hümar
EE T mära
EI 521 TA Ahoi

153; 157; 184; 19,5; II; 5; 5; 6; —; —; 16. VII 1952. a.

20 172 TB ANU

Pikva kolh., Harju raj. Raudjas, 1944. a., Harju raj.

EMA Asta, T mära ISA 421 TA Ants

162; 166; 196; 21,5; II; 4; 9; 6; —; —; 2. VII 1952. a.

20 174 TB HELLU

Harju raj. Tumehall, VI 1946. a., Harju raj.

EMA Haara, T mära ISA 755 TA Hümar
EE T mära
EI 315 T Harley

152; 157; 184; 19,5; II; 4; 5; 4; —; —; 5. VII 1952. a.

20 176 TB URMA

Kalinini-nim. kolh., Viljandi raj. Raudjas, 1947. a., Viljandi raj.

EMA 2646 TB Aadi ISA 1185 TA Uuras

152; 164; 184; 20; II; 4; 6; 3; —; —; 15. VII 1952. a.

20 178 TB ASTER

Kalinini-nim. kolh., Viljandi raj. Kõrb, 1947. a., Viljandi raj.

EMA Maara, T mära ISA 2136 TB Aarun
EE Harla, T mära
EI 750 TB Mürts

150; 155; 178; 19; II; 5; 2; 5; —; —; 15. VII 1952. a.

20 180 TB EKI

Kalinini-nim. kolh., Viljandi raj. Punaraudjas, 1947. a., Viljandi raj.

EMA Aade, T mära ISA 2610 TB Anti-Miki
EE Irma, T mära
EI 521 TA Ahoi

151; 160; 183; 19,5; II; 4; 4; 4; —; —; 15. VII 1952. a.

20 182 TB LILVA

Paide raj. Punane, 1947. a., Viljandi raj.

EMA 4718 TB Tolli ISA 1059 TA Laatus

156; 164; 182; I; 19,5; 5; 5; 5; —; —; 13. VII 1952. a.
Müüdud 1951. a. Vene NFSV-sse.

20 184 TB URMA

Viljandi raj. Raudjas, 29. IX 1949. a., Viljandi raj.

EMA Kiir, T mära ISA 1123 TA Uhkus

148; 152; 175; II; 20; 5; 3; 4; —; —; 3. VIII 1952. a.

20 186 TB HULDA

Viljandi raj. Raudjas, 1946. a., Viljandi raj.

EMA Heli, T mära ISA 313 T Hermes
EE T mära
EI 593 TA Hülo

149; 155; 180; 19; II; 6; 3; 6; —; —; 17. VIII 1952. a.

20 188 TB MAI

«Ühistöö» kolh., Rapla raj. Kõrb, 1940. a., Rapla raj.

EMA Manna, T mära ISA 569 TA Sammur

159; 165; 188; 22; I; 6; 8,5; 5; —; —; 23. VII 1952. a.

20 190 TB MALDA

«Ühistöö» kolh., Rapla raj. Punane, 1939. a., Rapla raj.

EMA T mära ISA 769 TA Halur

156; 157; 184; 20; I; 5; 6; 5; —; —; 23. VII 1952. a.

20 192 TB AADA

«Ühistöö» kolh., Rapla raj. Punane, 1945. a., Rapla raj.

EMA Riina, T mära ISA 835 TA Hali

151; 154; 176; 19,5; II; 4; 2,5; 6; —; —; 23. VII 1952. a.

20 194 TB TIPS

«Ühistöö» kolh., Rapla raj. Helekõrb, 1944. a., Rapla raj.

EMA Manna, T mära ISA 835 TA Hali

161; 165; 185; 21; I; 5; 6,5; 5; —; —; 23. VII 1952. a.
31. VII 1954. a. kõrb täkk 3741 TB Uhker. Isa 3426 TB Uku;
5. V 1960. a. punaraudjas mära 12865 T Uidu. Isa 4128 TB Hunder.

20 196 TB HERTA

«Ühistöö» kolh., Rapla raj. Raudjas, 5. V 1943. a., Rapla raj.

EMA Draama, T mära ISA 769 TA Halur

150; 151; 175; 19; II; 4; 2; 4; —; —; 23. VII 1952. a.
1951. a. punane täkk Tarmo. Isa 1527 TA Tuusler;
13. VI 1957. a. heleraudjas mära 13201 T Urba. Isa 2728 TB Urbas.

20 198 TB LAHE

«Ühistöö» kolh., Rapla raj. Helekõrb, 1944. a., Rapla raj.

EMA 3592 TB Holli ISA 1164 TB Anti

149; 155; 174; 19; II; 4; 2; 6; —; —; 23. VII 1952. a.
1952. a. punane mära Tiia. Isa 1527 TA Tuusler.

20 200 TB SUUNA

«Ühistöö» kolh., Rapla raj. Kõrb, 1946. a., Rapla raj.

EMA 3592 TB Holli ISA 993 TA Sampo

157; 159; 182; 20,5; I; 6; 5; 5; —; —; 23. VII 1952. a.
1952. a. punane täkk Tali. Isa 1527 TA Tuusler.

20 202 TB TAAMA

«Ühistöö» kolh., Rapla raj. Kõrb, 1946. a., Rapla raj.

EMA Lonni, T mära ISA 993 TA Sampo

148; 163; 178; 20; II; 4; 2,5; 6; —; —; 23. VII 1952. a.

20 204 TB POLLA

«Ühistöö» kolh., Rapla raj. Punane, 1942. a., Rapla raj.

EMA Miira, T māra ISA 695 TA Puks

156; 163; 187; 20,5; I; 5; 7; 6; —; —; 23. VII 1952. a.
1950. a. punane täkk 2479 TB Tormas. Isa 3102 TB Tuksur;
1952. a. punane täkk Tuugel. Isa 1527 TA Tuusler;
1956. a. raudjas māra 12859 T Unda. Isa 1161 TA Ungas.

20 206 TB MIIRA

«Ühistöö» kolh., Rapla raj. Heleraudjas, 1941. a., Rapla raj.

EMA T māra ISA 348 T Halis

158; 168; 185; 22; I; 6; 7,5; 6; —; —; 23. VII 1952. a.
4. V 1952. a. heleraudjas täkk Tuula. Isa 1527 TA Tuusler;
26. VI 1954. a. raudjas täkk 3721 TB Uljas. Isa 3426 TB Uku.

20 208 TB HILLA

«Töö» kolh., Viljandi raj. Tumekõrb, 1943. a. Viljandi raj.

EMA Halli, hall T māra ISA 1226 TB Hindur

161; 168; 192; 21; I; 5; 8; 6; —; —; 3. VIII 1951. a.
2. VI 1952. a. punane täkk 2299 TB Silverst. Isa 2718 TB Sektor;
12. V 1954. a. must täkk 3385 TB Liki. Isa 1021 TA Lembo.

20 210 TB MALLA

«Töö» kolh., Viljandi raj. Kõrb, 1942. a., Viljandi raj.

EMA Kõrb T māra ISA 540 TB Mainur

156; 159; 192; 20; I; 5; 6; 5; 2; 5; 3. VIII 1951. a.
9. IV 1954. a. must māra 8121 TB Lonny. Isa 1021 TA Lembo.

20 212 TB TELLA

Viljandi raj. Kõrb, 1948. a., Viljandi raj.

EMA Maara, T māra ISA 1498 TB Tarmo
EE 11114 TB Hiira
EI 690 TB Mulk

161; 164; 187; 19,5; I; 7; 5; 6; —; —; 13. VIII 1952. a.

20 214 TB HALLI

Sangaste kolh., Valga raj. Kõrb, 1949. a., Valga raj.

EMA Tiiu, T māra ISA 399 TA Hommik

149; 155; 175; 19,5; II; 4; 3; 4; —; —; 31. VIII 1952. a.

20 216 TB LOONA

«9. Mai» kolh., Paide raj. Kõrb, 1948. a., Paide raj.

EMA Tiksi, T māra ISA 1325 TA Leitnant
EE Tiksi, T māra
EI 698 TB Airon

155; 157; 182; 19,5; II; 4; 5; 5; —; —; 15. VIII 1952. a.

20 218 TB GADDI

«9. Mai» kolh., Paide raj. Punane, 1948. a., Paide raj.

EMA 9428 TB Kooli ISA 2196 TB Grall

148; 157; 180; 19; II; 5; 3; 5; —; —; 20. IV 1952. a.

20 220 TB TERKA

«9. Mai» kolh., Paide raj. Tumeraudjas, 1949. a., Paide raj.

EMA 11370 TB Asta ISA 1383 TA Terkus

155; 167; 184; 20,5; I; 5; 5; 5; —; —; 20. IV 1952. a.

20 222 TB LULLI

«Esimese Mai» kolh., Paide raj. Tumekõrb, 7. VII 1949. a., Paide raj.

EMA 5064 TB Geira ISA 1429 TA Lant

156; 160; 186; 19,5; II; 5; 5; 4; —; —; 9. VIII 1952. a.

20 224 TB LILLU

«Esimese Mai» kolh., Paide raj. Punaraudjas, 1949. a., «Esimese Mai» kolh., Paide raj.

EMA 5080 TB Martzella ISA 1429 TA Lant

149; 156; 175; 19; II; 4; 3; 3; —; —; 9. VIII 1952. a.

20 226 TB HELDE

«Esimese Mai» kolh., Paide raj. Raudjas, 1949. a., «Esimese Mai» kolh., Paide raj.

EMA 5076 TB Hinda ISA 2202 TB Haaro

153; 162; 184; 20,5; II; 5; 6; 4; —; —; 9. VIII 1952. a.

20 228 TB ALLA

Sangaste kolh., Valga raj. Raudjas, 1948. a., Valga raj.

EMA 6564 TB Hilke ISA 519 TA Artist

148; 155; 177; 18,5; II; 5; 3; 4; —; —; 31. VIII 1952. a.

20 230 TB VEERA

Valga raj. Heleraudjas, 1949. a., Valga raj.

EMA 9952 TB Herna ISA 1097 TA Voks

149; 153; 180; 20; II; 4; 3; 4; —; —; 30. VIII 1952. a.

20 232 TB LOORA

Sangaste kolh., Valga raj. Raudjas, 1949. a., Valga raj.

EMA Miira, T māra ISA 1441 TA Lord

154; 163; 183; 21,5; II; 4; 5; 4; —; —; 1952. a.

20 234 TB KATI

Tõrva sovh., Valga raj. Raudjas, 1948. a., Tõrva sovh., Valga raj.

EMA 5898 TB Kati ISA 2094 TB Hantor

148; 151; 180; 18,5; II; 4; 3; 3; —; —; 30. VIII 1952. a.

20 236 TB ELLA

«Tuleviku» kolh., Valga raj. Kõrb, 1949. a. «Tuleviku» kolh., Valga raj.

EMA Noora, T māra ISA 1068 TB Hiromant

152; 155; 187; 20; II; 4; 4; 4; —; —; 30. VIII 1952. a.

20 238 TB MARE

Sangaste kolh., Valga raj. Kõrb, 1946. a., Valga raj.

EMA Juuno, T māra ISA 1108 TB Maurik

148; 152; 176; 20; II; 5; 3; 4; —; —; 29. VIII 1952. a.

20 240 TB AURA

Oorgu kolh., Viljandi raj. Kõrb, 1943. a., Viljandi raj.

EMA T māra ISA 1082 TB Aps

158; 162; 187; 19,5; I; 5; 5; 6; —; —; 28. VIII 1952. a.
1951. a. kõrb täkk 2413 TB Uilik. Isa 1397 TA Uku;
1952. a. raudjas māra 7149 TB Uula. Isa 1397 TA Uku;
10. IV 1954. a. kõrb täkk 3081 TB Välk. Isa 2710 TB Vutt;
19. IV 1956. a. kõrb täkk 4169 TB Haaron. Isa 2566 TB Hembur.

20 242 TB HOLLI

«Tee Kommunismile» kolh., Viljandi raj. Tumekõrb, 1940. a., Viljandi raj.

EMA 19254 TB Lilli ISA 658 TB Hopak

152; 159; 191; 20; I; 5; 6; 6; 9; —; 26. VIII 1952. a.
1947. a. kõrb māra Hare. Isa 675 TA Hardi;
28. IV 1954. a. must māra 12035 T Hupa. Isa 2566 TB Hembur;
1. VI 1955. a. must täkk 3991 TB Hopa. Isa 2566 TB Hembur.
22. XI 1952. a. Kolga-Jaanis veo- ja sõiduvõistlustel:
2000 m veo aeg 15.31,0;
2000 m sõidu aeg 5.47,2.
4. X 1953. a. Viljandis veo- ja sõiduvõistlustel:
2000 m veo aeg 18.36,0;
2000 m sõidu aeg 7.54,2;
kaugusveos 775 m.

20 244 TB UTI

«Edasi» kolh., Jõgeva raj. Heleraudjas, 1944. a., Jõgeva raj.

EMA T mära ISA 909 TA Urb

148; 163; 176; 20; II; 4; 2,5; 5; —; —; 14. VI 1952. a.

20 246 TB TUKI

Kalinini-nim. kolh., Jõgeva raj. Kõrb, 1944. a., Viljandi raj.

EMA T mära ISA 614 TB Moki

147; 156; 175; 18,5; II; 3; 2; 5; —; —; 28. VIII 1952. a.

20 248 TB ARMA

«Komsomoli» kolh., Viljandi raj. Raudjas, 1949. a., «Komsomoli» kolh., Viljandi raj.

EMA Vella, T mära ISA 1094 TB Auris
EE T mära
EI 571 TA Virk

154; 166; 186; 21; I; 5; 7,5; 5; 4; —; 28. VIII 1952. a.
3. IX 1954. a. Kolga-Jaanis veo- ja sõiduvõistlustel XIV koht:
2000 m veo aeg 19.40,0;
2000 m sõidu aeg 6.21,5;
kaugusveos 246 m.

20 250 TB VIMEERA

Oorgu kolh., Viljandi raj. Kimmel, 18. IV 1949. a., Oorgu kolh., Viljandi raj.

EMA Adoris, T mära ISA 1257 TA Villur
EE T mära
EI 1082 TB Aps

150; 157; 182; 20; I; 5; 5,5; 5; 4; —; 26. VIII 1952. a.
12. V 1954. a. kõrb täkk 3289 TB Vuka. Isa 2710 TB Vutt;
1. V 1959. a. kimmel mära 12937 T Hubi. Isa 3146 TB Haliir.
13. IX 1953. a. Kolga-Jaanis veo- ja sõiduvõistlustel:
2000 m veo aeg 20.00,0;
2000 m sõidu aeg 7.22,5;
kaugusveos 703 m.

20 252 TB ASSA

Kodila sovh., Rapla raj. Kõrb, 3. VII 1944. a., Rapla raj.

EMA Maara, T mära ISA 1200 TB Arvel

154; 160; 192; 20; I; 5; 6; 6; —; —; 19. VII 1950. a.

20 254 TB VIIRA

Kodila sovh., Rapla raj. Kõrb, 1948. a., Rapla raj

EMA T mära ISA 1151 TA Viks

150; 159; 186; 20; I; 5; 5,5; 7; —; —; 27. IV 1951. a.

20 256 TB VILGAS

Kodila sovh., Rapla raj. Must, 1946. a., Rapla raj.

EMA Maara, T māra ISA 1149 TA Valts

158; 165; 196; 20; I; 5; 6,5; 5; —; —; 27. IV 1951. a.

20 258 TB LAARA

Kodila sovh., Rapla raj. Raudjas, 1944. a., Rapla raj.

EMA T māra ISA 849 TA Lisna
EE Kindlaks määramata
EI 405 TA Haidar

154; 164; 192; 21; I; 5; 5,5; 6; —; —; 27. IV 1951. a.

20 260 TB VALLI

Kodila sovh., Rapla raj. Must, 1948. a., Rapla raj.

EMA Lulli, T māra ISA 1149 TA Valts

151; 158; 186; 20; II; 5; 5,5; 5; —; —; 27. IV 1951. a.

20 262 TB TIKSI

Kodila sovh., Rapla raj. Kõrb, 1944. a., Rapla raj.

EMA T māra ISA 807 TA Tarku

149; 154; 188; 19; II; 4; 3; 4; —; —; 27. IV 1951. a.
3. VI 1950. a. kõrb māra 6705 TB Lulli. Isa 1465 TA Luksir.

20 264 TB HEEDI

Kodila sovh., Rapla raj. Kõrb, 6. IV 1938. a. Rapla raj.

EMA Mai T māra ISA 405 TA Haidar

148; 156; 186; 19,5; II; 4; 3; 4; —; —; 19. VII 1950. a.

20 266 TB LIKSI

Kodila sovh., Rapla raj. Raudjas, 1943. a. Rapla raj.

EMA Miira, raudjas T māra ISA 849 TA Lisna

152; 167; 192; 21; I; 5; 5,5; 7; —; —; 27. IV 1951. a.

20 268 TB LONNI

Kodila sovh., Rapla raj. Must, 1939. a., Rapla raj.

EMA Maara, T māra ISA 602 TB Mikop

156; 164; 192; 21; I; 4; 8; 4; —; —; 27. IV 1951. a.

20 270 TB HALLE

Kehtna kolh., Rapla raj. Raudjas, 1940. a., Rapla raj.

EMA T mära ISA 822 TB Mars

151; 160; 181; 19; II; 4; 3; 4; —; —; 22. VIII 1951. a.
1949. a. punane täkk Viko. Isa 1151 TA Viks.
1950. a. punaraudjas täkk Kenno. Isa 2968 TB Kuller.

20 272 TB TONNI

Kehtna kolh., Rapla raj. Must, 1942. a., Rapla raj.

EMA T mära ISA 807 TA Tarku

148; 158; 182; 20; II; 4; 3; 5; —; —; 22. VIII 1951. a.
1949. a. raudjas täkk 4580 TB Haidu. Isa 2012 TB Huller.
1950. a. must täkk Kuno. Isa 2968 TB Kuller.

20 274 TB KATI

Kehtna kolh., Rapla raj. Punane, 1944. a., Rapla raj.

EMA T mära ISA 1290 TB Kirba

148; 155; 184; 19; II; 4; 3; 4; —; —; 22. VIII 1951. a.
1952. a. punane mära Kene. Isa 2968 TB Kuller.
12. IV 1955. a. raudjas mära 11579 T Tuula. Isa 1415 TA Tiitur.

20 276 TB HEERA

Kehtna kolh., Rapla raj. Kõrb, 1944. a., Rapla raj.

EMA T mära ISA 822 TB Hars

148; 155; 178; 19; II; 4; 3; 4; —; —; 22. VIII 1951. a.
1951. a. raudjas mära 11589 T Kiti. Isa 2968 TB Kuller;
27. IV 1955. a. punaraudjas täkk 3815 TB Tiits. Isa 1415 TA Tiitur;
4. IV 1959. a. kõrb mära 12561 T Uula. Isa 1397 TA Uku.

20 278 TB MOONI

Kehtna kolh., Rapla raj. Kõrb, 1947. a., Rapla raj.

EMA Tiiu, T mära ISA 606 TB Mats

148; 158; 184; 20; II; 4; 3; 4; —; —; 22. VIII 1951. a.
1952. a. kõrb mära Kilda. Isa 2968 TB Kuller;
25. III 1955. a. punaraudjas täkk 3737 TB Toodu. Isa 1415 TA Tiitur;
16. IV 1959. a. raudjas mära 12557 T Uuli. Isa 1397 TA Uku.

20 280 TB ULDA

Kehtna kolh., Rapla raj. Raudjas, 1940. a., Rapla raj.

EMA Kati, T mära ISA 1461 TA Uljur

154; 165; 186; 22; I; 5; 7,5; 7; —; —; 22. VIII 1951. a.
18. IV 1954. a. raudjas mära 10207 TB Heldi. Isa 2478 TB Helaat.

20 282 TB MUTI

Kehtna kolh., Rapla raj. Must, 1944. a., Rapla raj.

EMA T māra ISA 807 TA Tarku

149; 158; 186; 20; II; 4; 4,5; 4; —; —; 22. VIII 1951. a.
1949. a. kõrb täkk Harry. Isa 2012 TB Huller;
1951. a. must täkk Kotsa. Isa 2968 TB Kuller;
1952. a. raudjas māra 10535 TB Kirli. Isa 2968 TB Kuller;
2. V 1954. a. kõrb māra 10033 TB Hilda. Isa 2478 TB Helaat;
18. IV 1956. a. raudjas māra 12029 T Hulli. Isa 4280 TB Hirpo;
8. V 1959. a. raudjas māra 12559 T Urvi. Isa 1397 TA Uku.

20 284 TB VELLI

Kehtna kolh., Rapla raj. Tumeraudjas, 1947. a., Rapla raj.

EMA Gaida, T māra ISA 1151 TA Viks

152; 165; 186; 20,5; I; 6; 6,5; 7; 4; —; 22. VIII 1951. a.
1952. a. punane täkk 2267 TB Uku. Isa 1143 TA Uhas;
1955. a. punane māra 10503 TB Telli. Isa 1415 TA Tiitur;
16. VI 1956. a. punane māra 12027 T Hinno. Isa 4280 TB Hirpo.
1957. a. Raplas veo- ja sõiduvõistlustel:
2000 m veo aeg 19.36,3;
2000 m sõidu aeg 6 20,0;
kaugusveos 430 m.

20 286 TB HAISI

Kodila sovh., Rapla raj. Must, 1944. a., Rapla raj.

EMA 3452 TB Lully ISA 877 TA Hasart

154; 164; 192; 21; I; 5; 6; 5; 4; —; 27. IV 1951. a.
27. IX 1952. a. Raplas veo- ja sõiduvõistlustel:
2000 m veo aeg 18.50,0;
2000 m sõidu aeg 6.20,5;
kaugusveos 376 m.

20 288 TB KIKSU

Kehtna kolh., Rapla raj. Raudjas, 1944. a., Rapla raj.

EMA T māra ISA 1678 TB Kunda

149; 158; 188; 20,5; II; 5; 4,5; 6; —; —; 22. VIII 1951. a.
1951. a. raudjas māra 6057 TB Kirsi. Isa 2968 TB Kuller.

20 290 TB VALLI

Kehtna kolh., Rapla raj. Tumekõrb, 1947. a., Rapla raj.

EMA T māra ISA 1151 TA Viks

156; 170; 192; 21; I; 5; 8; 7; 5; —; 22. VIII 1951. a.
7. V 1955. a. raudjas māra 11577 TB Tooni. Isa 1415 TA Tiitur;
25. V 1956. a. kõrb māra 11583 T Helsi. Isa 4280 TB Hirpo.
23. IX 1953. a. Raplas veo- ja sõiduvõistlustel:
2000 m veo aeg 18.03,2;
2000 m sõidu aeg 6.49,6;
kaugusveos 257 m.

20 292 TB VIRMA

Kehtna kolh., Rapla raj. Punaraudjas, 1946. a., Rapla raj.

EMA T mära ISA 1151 TA Viks

156; 168; 190; 20; I; 5; 6; 7; —; —; 22. VII 1951. a.
20. V 1954. a. raudjas mära 9039 TB Holla. Isa 2478 TB Helaat;
18. VII 1956. a. raudjas täkk 4301 TB Hargo. Isa 4280 TB Hirpo.

20 294 TB KIPA

Kehtna kolh., Rapla raj. Kõrb, 1944. a., Rapla raj.

EMA T mära ISA 1290 TB Kirba

151; 162; 186; 19,5; II; 5; 5; 5; —; —; 22. VIII 1951. a.

20 296 TB KULLA

Kehtna kolh., Rapla raj. Raudjas, 1946. a., Rapla raj.

EMA T mära ISA 1290 TB Kirba

150; 160; 185; 19,5; II; 4; 5; 4; —; —; 20. VIII 1951. a.

20 298 TB TELLA

Kehtna kolh., Rapla raj. Must, 1943. a., Rapla raj.

EMA T mära ISA 807 TA Tärku

153; 165; 195; 21,5; I; 5; 6,5; 6; —; —; 22. VIII 1951. a.
11. V 1952. a. must mära 10537 TB Kaarin. Isa 2968 TB Kuller.

20 300 TB HORNU

Kehtna kolh., Rapla raj. Tumekõrb, 1939. a., Rapla raj.

EMA T mära ISA 619 TA Hints

150; 160; 184; 20,5; II; 5; 4,5; 5; —; —; 22. VIII 1951. a.
1950. a. punane täkk Marksi. —
1952. a. punane täkk Kalli. Isa 2968 TB Kuller;
1955. a. kõrb mära 10513 TB Tuti. Isa 1415 TA Tiitur.

20 302 TB MIIRA

Kehtna kolh., Rapla raj. Punane, 1940. a., Rapla raj.

EMA T mära ISA 606 TB Mats

149; 163; 185; 20,5; II; 3; 2,5; 4; —; —; 22. VIII 1951. a.
4. IV 1951. a. punaraudjas mära 6771 TB Kelmi. Isa 2968 TB Kuller;
29. IV 1954. a. tumeraudjas mära 9035 TB Hemmi. Isa 2478 TB Helaat;
15. III 1955. a. punaraudjas täkk 3735 TB Termu. Isa 1415 TA Tiitur.

20 304 TB UIRA

Kaiu kolh., Rapla raj. Kõrb, 1948. a., Rapla raj.

EMA Unna, T mära ISA 1199 TA Urmas
EE Kindlaks määramata
EI 875 TA Urko

155; 164; 188; 21; I; 4; 7; 6; —; —; 20. VIII 1951. a.
1. V 1953. a. must täkk 3139 TB Uhker. Isa 3512 TB Ukkur.

20 306 TB HALJA

Kaiu kolh., Rapla raj. Kõrb, 1940. a., Rapla raj.

EMA Mai, T mära ISA 627 TA Helsen
EE T mära
EI 361 TA Amatöör

149; 155; 178; 20,5; II; 5; 3,5; 5; —; —; 20. VIII 1951. a.

20 308 TB HELI

Kaiu kolh., Rapla raj. Punane, 1947. a., Rapla raj.

EMA Miira, T mära ISA 1153 TA Herkul

148; 156; 184; 19; II; 5; 3; 6; —; —; 21. VIII 1951. a.

20 310 TB URMI

Kaiu kolh., Rapla raj. Kõrb, 23. VI 1949. a., Rapla raj.

EMA 3512 TB Aita ISA 1199 TA Urmas

150; 159; 180; 20; I; 7; 5; 7; —; —; 20. VIII 1951. a.

20 312 TB UNDI

Kaiu kolh., Rapla raj. Kõrb, 1946. a., Rapla raj.

EMA Kõrb T mära ISA 1199 TA Urmas

150; 159; 183; 19,5; I; 5; 5; 6; —; —; 20. VIII 1951. a.

20 314 TB URVI

Kaiu kolh., Rapla raj. Kõrb, 1948. a., Rapla raj.

EMA 3510 TB Asta ISA 1199 TA Urmas

148; 157; 181; 20,5; II; 6; 3,5; 6; —; —; 21. VIII 1951. a.

20 316 TB ULLA

Kaiu kolh., Rapla raj. Kõrb, 1947. a., Rapla raj.

EMA 3512 TB Aita ISA 1199 TA Urmas

154; 164; 186; 22; I; 6; 7,5; 6; 6; —; 21. VIII 1951. a.
7. IX 1954. a. Raplas veo- ja sõiduvõistlustel III—IV koht:
2000 m veo aeg 17.08,6;
2000 m sõidu aeg 5.56,9;
kaugusveos 276 m.

20 318 TB UIGO

Kaiu kolh., Rapla raj. Heleraudjas, 1942. a., Rapla raj.

EMA T mära ISA 875 TA Urko

148; 158; 176; 19; II; 4; 3; 5; —; —; 20. VIII 1951. a.
2. IV 1950. a. kõrb mära 5399 TB Heera. Isa 755 TA Hümar.

20 320 TB UTI

Kaiu kolh., Rapla raj. Raudjas, 1944. a., Rapla raj.

EMA Massa, T māra ISA 875 TA Urko

151; 160; 184; 20; II; 4; 4; 5; —; —; 20. VIII 1951. a.

20 322 TB VIIA

«Bolševiku» kolh., Rapla raj. Kõrb, 1941. a., Rapla raj.

EMA Maara, T māra ISA 571 TA Virk
EE Kindlaks määramata
EI 284 T Montebello

159; 165; 194; 21; I; —; —; 7; —; —; 27. IV 1951. a.
8. IV 1953. a. kõrb māra 12291 T Lipsi. Isa 649 TA Loots;
17. V 1955. a. raudjas māra 10523 TB Laadi. Isa 649 TA Loots;
20. VI 1956. a. raudjas māra 11599 T Hesta. Isa 1837 TB Hulmak.

20 324 TB UUDIN

Kaiu kolh., Rapla raj. Raudjas, 1945. a., Rapla raj.

EMA T māra ISA 875 TA Urko

152; 165; 190; 21; I; 5; 6; 7; —; —; 21. VIII 1951. a.

20 326 TB UPA

Kaiu kolh., Rapla raj. Punaraudjas, 1944. a., Rapla raj.

EMA T māra ISA 875 TA Urko

150; 157; 162; 20; I; 5; 5,5; 7; —; —; 20. VIII 1951. a.

20 328 TB UNGAS

Kaiu kolh., Rapla raj. Raudjas, 1945. a., Rapla raj.

EMA Muki, T māra ISA 875 TA Urko

151; 164; 185; 20,5; II; 5; 5,5; 4; —; —; 20. VIII 1951. a.

20 330 TB URGI

Kaiu kolh., Rapla raj. Must, 1945. a., Rapla raj.

EMA T māra ISA 875 TA Urko

148; 155; 180; 20; II; 5; 3,5; 7; —; —; 20. VIII 1951. a.

20 332 TB UNNA

Kaiu kolh., Rapla raj. Kõrb, 1944. a., Rapla raj.

EMA Ada, T māra ISA 875 TA Urko
EE T māra
EI 361 TA Amatöör

150; 161; 188; 20,5; I; 5; 5,5; 6; —; —; 20. VIII 1951. a.
VI 1950. a. must māra 5401 TB Huti. Isa 755 TA Hümar.

20 334 TB SENTA

Kaiu kolh., Rapla raj. Raudjas, 1940. a., Rapla raj.

EMA T mära ISA 1087 TA Sanno

148; 155; 183; 21; II; 4; 3,5; 4; —; —; 20. VIII 1951. a.

20 336 TB ULLU

Kaiu kolh., Rapla raj. Must, 1947. a., Rapla raj.

EMA Toti, T mära ISA 1199 TA Urmas

149; 157; 185; 20,5; II; 5; 3,5; 5; —; —; 21. VIII 1951. a.

20 338 TB AINE

Kaiu kolh., Rapla raj. Tumeraudjas, 1943. a., Rapla raj.

EMA Kõrb T mära ISA 361 TA Amatöör

151; 160; 187; 20,5; I; 5; 5,5; 7; —; —; 21. VIII 1951. a.

20 340 TB HELBE

Kaiu kolh., Rapla raj. Kõrb, 1939. a., Rapla raj.

EMA T mära ISA 627 TA Helsen

154; 161; 188; 20; I; 5; 6; 5; —; —; 21. VIII 1951. a.

20 342 TB HELLO

Kaiu kolh., Rapla raj. Helekõrb, 1945. a., Rapla raj.

EMA 3510 TB Asta ISA 627 TA Helsen

156; 162; 183; 20; II; 6; 6; 4; —; —; 21. VIII 1951. a.

20 344 TB HOIRA

Kaiu kolh., Rapla raj. Punane, 1944. a., Rapla raj.

EMA Raudjas T mära ISA 627 TA Helsen

152; 159; 188; 20; I; 5; 6; 6; —; —; 20. VIII 1951. a.
3. V 1953. a. must täkk 2891 TB Uksu. Isa 4106 TB Uhar.

20 346 TB HUKSI

Kaiu kolh., Rapla raj. Punane, 1946. a., Rapla raj.

EMA Massa, T mära ISA 1153 TA Herkul
EE T mära
EI 361 TA Amatöör

152; 165; 186; 20; II; 4; 6; 5; —; —; 20. VIII 1951. a.

20 348 TB HELLU

Kaiu kolh., Rapla raj. Raudjas, 1946. a., Rapla raj.

EMA Haia, T mära ISA 1153 TA Herkul
EE T mära
EI 627 TA Helsen

148; 158; 180; 20,5; II; 5; 3,5; 6; —; —; 20. VIII 1951. a.

20 350 TB URVE

Kaiu kolh., Rapla raj. Tumekõrb, 1948. a., Rapla raj.

EMA Haia, T mära ISA 1199 TA Urmas
EE T mära
EI 627 TA Helsen

150; 157; 185; 20,5; I; 5; 5,5; 8; —; —; 20. VIII 1951. a.

20 352 TB VOOMI

«Bolševiku» kolh., Rapla raj. Kõrbkimmel, 15. VI 1946. a., Rapla raj.

EMA 3464 TB Hei ISA 1149 TA Valts

161; 166; 185; 20; II; 5; 6; 4; —; —; 18. VII 1950. a.

20 354 TB HIIA

«Töö» kolh., Viljandi raj. Heleraudjas, 1948. a., Viljandi raj.

EMA 4322 TB Haila ISA 627 TA Helsen

154; 162; 185; 20; II; 5; 5; 4; —; —; 12. IX 1952. a.

20 356 TB LUHTA

Abja sovh., Viljandi raj. Heleraudjas, 1949. a., Abja sovh., Viljandi raj.

EMA 5620 TB Hillo ISA 1227 TA Leigur

154; 160; 178; 19; II; 5; 3; 4; —; —; 20. IX 1952. a.

20 358 TB HELLI

«Töö» kolh., Viljandi raj. Raudjas, 1949. a., Viljandi raj.

EMA 17590 TB Ardi ISA 627 TA Helsen

147; 154; 172; 19,3; II; 5; 3; 5; —; —; 12. IX 1952. a.

20 360 TB UIGI

Tori näidissovh., Pärnu raj. Raudjas, 20. IV 1950. a., Tori näidissovh., Pärnu raj.

EMA 1741 TA Halva ISA 1143 TA Uhas

153; 152; 178; 19,5; I; 6; 6; 6; —; —; 21. X 1952. a.

20 362 TB ULLA

Harju raj. Kõrb, V 1947. a., Rapla raj.

EMA Maara, T mära ISA 1155 TA Uklus
EE Raudjas T mära
EI 1005 TA Uhkur

152; 158; 195; 21; I; 5; 7; 6; 2; —; 10. I 1953. a.

20 364 TB VUHVA

Kaagjärve sovh., Valga raj. Heleraudjas, 1948. a., Valga raj.

EMA 12306 TB Airi ISA 1097 TA Voks

151; 156; 184; 20,5; I; 5; 6; 5; —; —; 16. VIII 1952. a.

20 366 TB HILDA

Kingissepa-nim. kolh., Kohtla-Järve raj. Heleraudjas, 1944. a., Kohtla-Järve raj.

EMA Miira, T māra ISA 653 TA Hindro

148; 152; 176; 19; II; 4; 3; 4; 2; —; 13. VIII 1952. a.

20 368 TB HELK

Kingissepa-nim. kolh., Kohtla-Järve raj. Helekõrb, 1944. a., Kohtla-Järve raj.

EMA Miira, T māra ISA 1084 TB Henno

152; 152; 179; 19; II; 4; 3; 4; 2; —; 13. VIII 1952. a.

20 370 TB HIMBI

Kingissepa-nim. kolh., Kohtla-Järve raj. Raudjas, 1. IV 1944. a., Kohtla-Järve raj.

EMA 9238 TB Tiiuk ISA 1084 TB Henno

148; 158; 174; 19; II; 5; 3; 4; 2; —; 13. VIII 1952. a.
9. IV 1952. a. raudjas täkk Virk. Isa T täkk Valbi.

20 372 TB HELLU

Kingissepa-nim. kolh., Kohtla-Järve raj. Raudjas, 1939. a., Kohtla-Järve raj.

EMA Toora, T māra ISA 663 TA Halif

150; 162; 180; 20; II; 6; 3,5; 5; 2; 3; 13. VIII 1952. a.
1942. a. hall täkk Jairo. Isa Ants, T täkk;
1945. a. raudjas māra Toora. Isa Esko, ER täkk;
1949. a. raudjas māra Koidu. Isa 466 ER Kõu.

20 374 TB HALLU

Kingissepa-nim. kolh., Kohtla-Järve raj. Raudjas, 1948. a., Kohtla-Järve raj.

EMA Tooni, T māra ISA Hants, T täkk
IE 9216 TB Kulla
II 663 TA Halif

150; 155; 175; 19; II; 4; 3; 4; 2; —; 13. VIII 1952. a.

20 376 TB HALO

Kingissepa-nim. kolh., Kohtla-Järve raj. Kõrb, 1948. a., Kohtla-Järve raj.

EMA Miira, T māra ISA Hants, T täkk
IE 9246 TB Kulla
II 663 TA Halif

149; 156; 178; 19,5; II; 4; 3; 4; 2; —; 13. VIII 1952. a.

20 378 TB HAILI

Kingissepa-nim. kolh., Kohtla-Järve raj. Heleraudjas, 1947. a., Kohtla-Järve raj.

EMA T māra ISA Hants, T täkk
IE 9216 TB Kulla
II 663 TA Halif

154; 164; 182; 19; II; 3; 3; 4, 2; —; 13. VIII 1952. a.
24. IV 1952. a. kõrb täkk Villu. Isa T täkk Valbi.

20 380 TB VARI

Kingissepa-nim. kolh., Kohtla-Järve raj. Kõrb, 1945. a., Kohtla-Järve raj.

EMA T māra ISA 1566 TB Veppo

158; 163; 186; 20; II; 4; 6; 4; 2; —; 13. VIII 1952. a.

20 382 TB HÜLLO

Kingissepa-nim. kolh., Kohtla-Järve raj. Must, 1943. a., Kohtla-Järve raj.

EMA Jaalo, T māra ISA 653 TA Hindro

158; 170; 187; 22; II; 5; 7,5; 4; 2; —; 13. VIII 1952. a.

20 384 TB HOOLA

Kingissepa-nim. kolh., Kohtla-Järve raj. Kõrb, 1942. a. Kohtla-Järve raj.

EMA Manni, T māra ISA 653 TA Hindro

152; 164; 184; 21; II; 4; 6,5; 4; 2; —; 13. VIII 1952. a.
1952. a. kõrb māra Külvi. Isa Kulder, ER täkk.

20 386 TB HEPI

Ammuta kolh., Paide raj. Punane, 1945. a., Paide raj.

EMA Punane T māra ISA 1906 TB Haksur

150; 153; 180; 19,5; II; 4; 3,5; 3; —; —; 25. II 1953. a.

20 388 TB SIMMI

Võhma sovh., Paide raj. Must, V 1944. a., Paide raj.

EMA Tooni, T māra ISA 901 TA Sasku

149; 155; 190; 19; II; 4; 3; 5; 2; —; 29. X 1951. a.

20 390 TB GEISSA

Võhma sovh., Paide raj. Raudjas, 1944. a., Paide raj.

EMA Mirka, T māra ISA 363 TA Garibaldi

148; 152; 184; 20; II; 4; 3,5; 5; 2; —; 29. X 1951. a.

20 392 TB VEILI

Kingissepa-nim. kolh., Kohtla-Järve raj. Heleraudjas, 1947. a., Kohtla-Järve raj.

EMA Tooni, T māra ISA 1566 TB Veppo

149; 156; 178; 19,5; II; 6; 3; 4; —; —; 23. II 1953. a.

20 394 TB ULI

Kingissepa-nim. kolh., Kohtla-Järve raj. Kõrb, 1947. a., Kohtla-Järve raj.

EMA T māra ISA 1566 TB Veppo

155; 162; 182; 20; II; 5; 3,5; 4; —; —; 23. II 1953. a.

20 396 TB VENNA

Kingissepa-nim. kolh., Kohtla-Järve raj. Punaraudjas, 1948. a., Kingissepa-nim kolh., Kohtla-Järve raj.

EMA T māra ISA 1566 TB Veppo

154; 155; 175; 19; II; 5; 3; 4; —; —; 23. II 1953. a.

20 398 TB VIIRA

«Sädeme» kolh., Kohtla-Järve raj. Kõrb, 1948. a., Kohtla-Järve raj.

EMA Jutta, T māra ISA 1566 TB Veppo
EE Miira, T māra
EI 663 TA Halif

151; 158; 181; 20; II; 6; 5; 6; —; —; 23. II 1953. a.

20 400 TB HILLA

Harju raj. Hall, 1948. a., Harju raj.

EMA Peeni, hall T māra ISA 1305 TA Hallis
EE T māra
EI 183 E Penno

149; 159; 178; 19,5; II; 7; 3; 4; —; —; 20. I 1953. a.

20 404 TB UULI

Päärdu kolh., Rapla raj. Kõrb, 14. V 1949. a., Päärdu kolh., Rapla raj.

EMA 2469 TA Nelli ISA 1183 TA Uksu

154; 157; 180; 19,5; I; 7; 4; 5; —; —; 19. X 1952. a.
12. IV 1954. a. punaraudjas täkk 3513 TB Lemmik. Isa 1361 TA Liki.

20 406 TB LOONA

Vigala kolh., Rapla raj. Kõrb, 20. III 1949. a., Rapla raj.

EMA 2231 TA Heti ISA 1407 TA Lootus

155; 160; 186; 20,2; I; 7; 6,5; 5; 6; —; 19. X 1952. a.
1. IX 1955. a. Vigalas veo- ja sõiduvõistlustel XI koht:
2000 m veo aeg 17 24,8;
2000 m sõidu aeg 5.58,4.

20 408 TB LIINU

Vigala kolh., Rapla raj. Raudjas, 27. III 1949. a., Rapla raj.

EMA 12824 TB Almi ISA 1407 TA Lootus

152; 157; 180; 19,5; I; 8; 6; 7; 6; —; 20. X 1952. a.
26. V 1954. a. raudjas māra 10301 TB Saara. Isa 3440 TB Saksi.
1958. a. Vigalas veo- ja sõiduvõistlustel:
2000 m veo aeg 17.55,0;
2000 m sõidu aeg 6.31,0;
kaugusveos 477 m.

20 410 TB URVE

Vigala kolh., Rapla raj. Raudjas, 24. VI 1947. a., Rapla raj.

EMA 13858 TB Heidi ISA 1183 TA Uksu

152; 167; 185; 20; I; 8; 6; 7; 8; —; 20. X 1952. a.
15. VI 1954. a. raudjas täkk 4221 TB Valdi. Isa 4390 TB Vigur.
27. IX 1953. a. Vigalas veo- ja sõiduvõistlustel:
2000 m veo aeg 14.12,9;
2000 m sõidu aeg 5.58,7;
kaugusveos 793 m.
14. XII 1954. a. Vigalas veo- ja sõiduvõistlustel XI koht:
2000 m veo aeg 18.51,2;
2000 m sõidu aeg 7.14,9.

20 412 TB UKI

Vigala kolh., Rapla raj. Kõrb, 1. V 1949. a., Rapla raj.

EMA 11778 TB Aksa ISA 1359 TA Uardo

155; 158; 182; 19,5; I; 7; 6; 7; —; —; 19. X 1952. a.
7. VI 1954. a. raudjas täkk 3647 TB Sangar. Isa 3440 TB Saksi;
6. V 1957. a. kõrb täkk 4689 T Samur. Isa 2747 T Sampur;
28. V 1958. a. kõrb mära 12233 T Hoola. Isa 4610 TB Hambur.

20 414 TB URNA

Vigala kolh., Rapla raj. Raudjas, 27. III 1947. a., Rapla raj.

EMA 12666 TB Hiira ISA 1183 TA Uksu

160; 167; 186; 21,5; I; 7; 6; 7; 6; —; 19. X 1952. a.
11. IX 1954. a. Pärnu-Jaagupis veo- ja sõiduvõistlustel V koht:
2000 m veo aeg 18.34,0;
2000 m sõidu aeg 6.23,9;
kaugusveos 309 m.
14. XII 1954. a. Vigalas veo- ja sõiduvõistlustel IV koht:
2000 m veo aeg 16.27,6;
2000 m sõidu aeg 7.08,3.
20. X 1955. a. Vigalas veo- ja sõiduvõistlustel III koht:
2000 m veo aeg 17.21,8;
2000 m sõidu aeg 5.19,0;
kaugusveos 390 m.

20 416 TB UULI

Vigala kolh., Rapla raj. Raudjas, 8. IV 1949. a., Rapla raj.

EMA 13858 TB Heidi ISA 1183 TA Uksu

152; 157; 182; 19; I; 7; 4; 6; —; —; 19. X 1952. a.

20 418 TB SAIDU

Vigala kolh., Rapla raj. Raudjas, 10. V 1948. a., Rapla raj.

EMA 12818 TB Hella ISA 987 TA Sannur

160; 167; 190; 21; I; 6; 7; 6; 4; —; 19. X 1952. a.
14. XII 1954. a. Vigalas veo- ja sõiduvõistlustel IX—X koht:
2000 m veo aeg 19.40,4;
2000 m sõidu aeg 7.02,3.

20 420 TB HALVI

Kalinini-nim. kolh., Viljandi raj. Kõrb, 9. V 1943. a., Viljandi raj.

EMA T māra ISA T täkk

150; 157; 193; 19,5; I; 6; 5; 7; —; —; 14. II 1952. a.

20 422 TB ULLA

Kalinini-nim. kolh., Viljandi raj. Punaraudjas, 24. V 1948. a., Viljandi raj.

EMA Halla, T māra ISA 1125 TA Ullar
EE Tella, T māra
EI 1068 TB Hiromant

154; 157; 183; 20; I; 6; 6; 6; —; —; 14. II 1952. a.

20 424 TB HEPI

Kalinini-nim. kolh., Viljandi raj. Punane, 14. V 1947. a., Viljandi raj.

EMA Hella, T māra ISA 1185 TA Uuras

152; 157; 187; 20; II; 6; 6; 5; —; —; 14. II 1952. a.

20 426 TB HULLA

Kalinini-nim. kolh., Viljandi raj. Hahkmust, 17. IV 1948. a., Viljandi raj.

EMA Hella, T māra ISA 1185 TA Uuras

149; 154; 186; 19; II; 6; 3; 6; —; —; 14. II 1952. a.

20 428 TB HALLA

Kalinini-nim. kolh., Viljandi raj. Punane, 29. V 1940. a., Viljandi raj.

EMA T māra ISA 1068 TB Hiromant

153; 157; 190; 20,5; I; 7; 6,5; 7; —; 5; 14. II 1952. a.

20 430 TB URVA

Kalinini-nim. kolh., Viljandi raj. Raudjas, 14. V 1947. a., Viljandi raj.

EMA Marta, T māra ISA 1185 TA Uuras

148; 154; 180; 19,5; II; 7; 3; 8; —; —; 1952. a.

20 432 TB MANNI

Kalinini-nim. kolh., Viljandi raj. Kõrb, 17. V 1944. a., Viljandi raj.

EMA T māra ISA T täkk

156; 160; 189; 21; II; 6; 8; 6; —; —; 14. II 1952. a.

20 434 TB MILLA

Kalinini-nim. kolh., Viljandi raj. Raudjas, 1936. a., Viljandi raj.

EMA T māra ISA T täkk

152; 164; 193; 20; I; 8; 6,5; 7; —; —; 14. II 1952. a.

20 436 TB TELLA

Valgu sovh., Rapla raj. Raudjas, 15. V 1944. a., Rapla raj.

EMA Manna, T māra ISA 839 TA Tarmo

153; 162; 182; 20; I; 6; 5,5; 7; —; —; 24. X 1952. a.

20 438 TB TULBI

«Lembitu» kolh., Pärnu raj. Punane, 10. IV 1949. a., Pärnu raj.

EMA 13004 TB Gaile ISA 1215 TA Tulgar

151; 157; 178; 20; II; 6; 3; 5; —; —; 24. X 1952. a.

20 440 TB LEIDU

«Lembitu» kolh., Pärnu raj. Raudjas, 6. IV 1949. a., Pärnu raj.

EMA 13002 TB Galdi ISA 1227 TA Leigur

155; 156; 180; 20; I; 6; 4; 5; —; —; 24. X 1952. a.

20 442 TB HINGU

«Lembitu» kolh., Pärnu raj. Raudjas, 1945. a., Pärnu raj.

EMA 2280 TB Kukulind ISA 317 T Hingstar

151; 154; 180; 19; II; 5; 3; 4; —; —; 24. X 1952. a.

20 444 TB GATA

«Lembitu» kolh., Pärnu raj. Kõrb, 24. VI 1948. a., Pärnu raj.

EMA Ella, T māra ISA 824 TB Galdi

152; 157; 185; 20; I; 6; 6; 7; —; —; 24. X 1952. a.

20 446 TB GALLI

«Lembitu» kolh., Pärnu raj. Raudjas, 18. V 1946. a., Pärnu raj.

EMA Massa, T māra ISA 824 TB Galdi

150; 154; 184; 19,5; I; 7; 5; 8; —; —; 24. X 1952. a.

20 448 TB LULLI

«Lembitu» kolh., Pärnu raj. Hahkmust, 20. V 1943. a., Pärnu raj.

EMA 5344 TB Hadi ISA 649 TA Loots

158; 160; 185; 20; I; 8; 6; 8; —; —; 24. X 1952. a.

20 450 TB ULLI

«Lembitu» kolh., Pärnu raj. Kõrb, 12. V 1949. a., Pärnu raj.

EMA Noora, T māra ISA 1397 TA Uku

150; 151; 183; 20,5; I; 6; 5,5; 6; —; —; 24. X 1952. a.

20 452 TB ULDU

«Lembitu» kolh., Pärnu raj. Raudjas, 10. V 1949. a., Pärnu raj.

EMA Lonny, T māra ISA 1397 TA Uku

151; 154; 182; 22; I; 6; 5; 6; —; —; 24. X 1952. a.

20 454 TB HAIDA

«Lembitu» kolh., Pärnu raj. Must, 1942. a., Pärnu raj.

EMA Mall, T māra ISA 527 TA Hasavat

160; 163; 190; 21; I; 7; 8; 7; —; —; 24. X 1952. a.

20 456 TB HELLE

«Lembitu» kolh., Pärnu raj. Raudjas, 17. V 1948. a., Pärnu raj.

EMA Hali, T māra ISA 1040 TB Hääl

155; 158; 184; 20; I; 6; 6; 6; —; —; 24. X 1952. a.

20 458 TB HIRTA

«Lembitu» kolh., Pärnu raj. Kõrb, 10. V 1939. a., Pärnu raj.

EMA Miira, T māra ISA 393 TA Hart

153; 158; 178; 19,5; II; 6; 3; 6; —; —; 24. X 1952. a.

20 460 TB LOIDI

«Lembitu» kolh., Pärnu raj. Punaraudjas, 12. IV 1948. a., Pärnu raj.

EMA Maiu, T māra ISA 1227 TA Leigur

159; 162; 193; 21; I; 7; 8; 7; —; —; 24. X 1952. a.

20 462 TB LEELO

«Lembitu» kolh., Pärnu raj. Raudjas, 24. V 1948. a., Pärnu raj.

EMA Lillu, T māra ISA 1227 TA Leigur

149; 153; 178; 19; II; 6; 3; 6; —; —; 24. X 1952. a.

20 464 TB GAI

«Lembitu» kolh., Pärnu raj. Kõrb, 1. VIII 1946. a., Pärnu raj.

EMA 12632 TB Gata ISA 824 TB Galdi

154; 158; 182; 21; I; 6; 5,5; 6; —; —; 24. X 1952. a.

20 466 TB UIBI

«Lembitu» kolh., Pärnu raj. Raudjas, 18. V 1950. a., «Lembitu» kolh., Pärnu raj.

EMA 12994 TB Unda ISA 1181 TA Uhtar

147; 150; 178; 19; I; 7; 5; 8; —; —; 24. X 1952. a.

20 468 TB UBA

«Lembitu» kolh., Pärnu raj. Raudjas, 1. V 1950. a., «Lembitu» kolh., Pärnu raj.

EMA 18158 TB Uhku ISA 1181 TA Uhtar

147; 150; 178; 19; I; 7; 5; 8; —; —; 24. X 1952. a.

20 470 TB ULVI

«Lembitu» kolh., Pärnu raj. Raudjas, 2. IV 1950. a., «Lembitu» kolh., Pärnu raj.

EMA 5344 TB Hadi ISA 1181 TA Uhtar

149; 154; 180; 20; I; 6; 6,5; 6; —; —; 24. X 1952. a.

20 472 TB ULLA

«Lembitu» kolh., Pärnu raj. Raudjas, 25. IV 1950. a., Pärnu raj.

EMA 2280 TB Kukulind ISA 1181 TA Uhtar

148; 148; 178; 19; I; 8; 5; 8; —; —; 24. X 1952. a.

20 474 TB HOLLI

Velise kolh., Rapla raj. Raudjas, 5. VII 1946. a., Rapla raj.

EMA Miira, T mära ISA 317 T Hingstar

150; 159; 194; 21; I; 6; 6; 7; —; —; 24. X 1952. a.

20 476 TB TASSA

Velise kolh., Rapla raj. Raudjas, 11. IV 1948. a., Rapla raj.

EMA Penta, T mära ISA 839 TA Tarmo
EE T mära
EI 623 TA Piki

148; 157; 178; 20; II; 5; 3; 5; —; —; 24. X 1952. a.

20 478 TB UILI

Valgu sovh., Rapla raj. Raudjas, 10. VI 1948. a., Rapla raj.

EMA 3171 TA Malli ISA 1183 TA Uksu

154; 157; 184; 20; I; 8; 6; 6; —; —; 24. X 1952. a.

20 480 TB URMI

Valgu sovh., Rapla raj. Raudjas, 20. VI 1949. a., Rapla raj.

EMA 2123 TA Tiks ISA 1183 TA Uksu

153; 163; 186; 21; I; 7; 6,5; 6; —; —; 24. X 1952. a.

20 482 TB ASSA

Vigala kolh., Rapla raj. Tumekõrb, 9. V 1944. a., Rapla raj.

EMA Maara, T mära ISA T täkk

152; 164; 192; 20,5; I; 5; 6; 5; 2; 5; 10. X 1952. a.

20 484 TB SILLI

Vigala kolh., Rapla raj. Punane, 1. V 1945. a., Rapla raj.

EMA Maara, T māra ISA 987 TA Sannur

155; 167; 187; 20; I; 5; 6; 5; 2; —; 10. X 1952. a.
30. V 1954. a. kõrb māra 11707 T Tulda. Isa 1589 TA Tuku.

20 486 TB ALMA

Vigala kolh., Rapla raj. Raudjas, 11. V 1939. a., Rapla raj.

EMA T māra ISA T täkk

151; 156; 181; 19,5; I; 5; 5; 5; 2; 5; 10. X 1952. a.

20 488 TB MANDI

Vigala kolh., Rapla raj. Tumepunane, 1. V 1940. a., Rapla raj.

EMA Milla, T māra ISA 284 T Montebello

155; 163; 189; 22; I; 5; 7; 5; 7; 5; 10. X 1952. a.
1. IX 1955. a. Vigalas veo- ja sõiduvõistlustel III koht:
2000 m veo aeg 16.47,0;
2000 m sõidu aeg 5.31,9.
20. X 1955. a. Vigalas veo- ja sõiduvõistlustel XIII koht:
2000 m veo aeg 16.46,0;
2000 m sõidu aeg 5.54,0;
kaugusveos 362 m.

20 490 TB MAINU

Vigala kolh., Rapla raj. Kõrb, 1. V 1940. a., Rapla raj.

EMA Maara, T māra ISA 284 T Montebello

155; 165; 191; 21,5; eliit; 7; 7; 7; 4; 5; 10. X 1952. a.

20 492 TB HAALI

Vigala kolh., Rapla raj. Raudjas, 4. V 1944. a., Rapla raj.

EMA Looni, T māra ISA 315 T Harley

154; 155; 183; 19; II; 5; 3; 6; —; —; 10. X 1952. a.

20 494 TB HELLA

Vigala kolh., Rapla raj. Kõrb, 1. V 1944. a., Rapla raj.

EMA T māra ISA 315 T Harley

156; 162; 190; 19,5; I; 6; 5; 5; 2; —; 10. X 1952. a.
21. V 1952. a. kõrb māra 9855 TB Uti. Isa 3442 TB Uulo;
15. IV 1954. a. kõrb täkk 3895 TB Tihar. Isa 1589 TA Tuku.

20 496 TB HARMA

Vigala kolh., Rapla raj. Punane, 1. V 1943. a., Rapla raj.

EMA Miira, T māra ISA 315 T Harley

156; 162; 194; 20,5; eliit; 7; 7; 7; —; —; 10. X 1952. a.

20 498 TB ALMI

Vigala kolh., Rapla raj. Tumekõrb, 1. V 1943. a., Rapla raj.

EMA Printa, T mära ISA 523 TA Advokat

148; 161; 182; 20; II; 4; 3; 4; 2; 4; 10. X 1952. a.

20 500 TB SILVI

Vigala kolh., Rapla raj. Raudjas, 1. V 1939. a., Rapla raj.

EMA Keksi, T mära ISA 569 TA Sammur

150; 156; 185; 19,5; I; 5; 5; 6; 2; 5; 10. X 1952. a.

20 502 TB SAIMI

Vigala kolh., Rapla raj. Kõrb, 1. V 1947. a., Rapla raj.

EMA Astra, T mära ISA 569 TA Sammur

150; 156; 182; 19,5; I; 5; 5; 5; 2; —; 10. X 1952. a.

20 504 TB SELMA

Vigala kolh., Rapla raj. Kõrb, 1. V 1946. a., Rapla raj.

EMA 3744 TB Halvi ISA 893 TA Simmur

157; 165; 195; 20,5; eliit; 7; 7; 7; 6; 7; 10. X 1952. a.
26. VI 1951. a. raudjas mära 11529 T Tamara. Isa 1001 TA Tukkar.
1958. a. Vigalas veo- ja sõiduvõistlustel:
2000 m veo aeg 16.19,6;
2000 m sõidu aeg 6.20,0;
kaugusveos 472 m.

20 506 TB TALLI

Vigala kolh., Rapla raj. Raudjas, V 1946. a., Rapla raj.

EMA Aina, T mära ISA 1001 TA Tukkar

152; 161; 189; 20,5; I; 4; 6; 5; 4; 5; 10. X 1952. a.
20. X 1955. a. Vigalas veo- ja sõiduvõistlustel XXXVIII koht:
2000 m veo aeg 19.51,7;
2000 m sõidu aeg 6.40,3;
kaugusveos 298 m.

20 508 TB TELLA

Vigala kolh., Rapla raj. Raudjas, V 1947. a., Rapla raj.

EMA T mära ISA 1001 TA Tukkar

152; 157; 182; 19,5; I; 5; 5; 7; 8; —; 10. X 1952. a.
20. X 1955. a. Vigalas veo- ja sõiduvõistlustel VI koht:
2000 m veo aeg 15.53,4;
2000 m sõidu aeg 5.48,3;
kaugusveos 368 m.
1. IX 1955. a. Vigalas veo- ja sõiduvõistlustel II koht:
2000 m veo aeg 16.30,7;
2000 m sõidu aeg 5.25,2.

20 510 TB TEEVI

Vigala kolh., Rapla raj. Kõrb, 1. V 1948. a., Rapla raj.

EMA Lilli, T mära ISA 1001 TA Tukkar

155; 165; 186; 21,1; eliit; 7; 7; 7; —; —; 10. X 1952. a.

20 512 TB URMA

Vigala kolh., Rapla raj. Raudjas, 1. V 1948. a., Rapla raj.

EMA 14384 TB Helma ISA 1183 TA Uksu

150; 161; 182; 20; I; 6; 5; 5; 5; —; 10. X 1952. a.
11. IX 1954. a. Pärnu-Jaagupis veo- ja sõiduvõistlustel II—IV koht:
2000 m veo aeg 18.23,3;
2000 m sõidu aeg 6.05,1;
kaugusveos 295 m.

20 514 TB ULLI

Vigala kolh., Rapla raj. Punane, 1. V 1946. a., Rapla raj.

EMA 11782 TB Mooni ISA 1183 TA Uksu

156; 163; 192; 20,5; eliit; 7; 7; 7; —; —; 10. X 1952. a.

20 516 TB URA

Vigala kolh., Rapla raj. Kõrb, 1. V 1948. a., Rapla raj.

EMA Miira, T mära ISA 1183 TA Uksu

152; 155; 185; 20; I; 5; 5; 5; —; —; 10. X 1952. a.

20 518 TB UTI

Vigala kolh., Rapla raj. Punane, 1. V 1944. a., Rapla raj.

EMA T mära ISA 1183 TA Uksu

154; 160; 191; 21; I; 5; 6; 6; 2; 5; 10. X 1952. a.

20 520 TB HALME

Vigala kolh., Rapla raj. Kõrb, 1. V 1943. a., Rapla raj.

EMA Manna, T mära ISA Hamor, T täkk
IE Maara, T mära
II 348 T Halis

150; 162; 183; 19,5; II; 4; 4; 4; —; —; 10. X 1952. a.

20 522 TB HASTA

Vigala kolh., Rapla raj. Kõrb, 1. V 1943. a., Rapla raj.

EMA T mära ISA Hamor, T täkk
IE Maara, T mära
II 348 T Halis

148; 158; 183; 19; II; 3; 3; 4; 2; —; 10. X 1952. a.

20 524 TB HERVI

Vigala kolh., Rapla raj. Kõrb, 1. V 1943. a., Rapla raj.

EMA Maara, T māra

ISA Hori, T täkk
IE T māra
II 348 T Halis

148; 158; 184; 20; II; 4; 3; 5; 4; 4; 10. X 1952. a.
14. XII 1954. a. Vigalas veo- ja sõiduvõistlustel XIII—XIV koht:
2000 m veo aeg 17.49,7;
2000 m sõidu aeg 7.53,3.

20 526 TB AARA

Vigala kolh., Rapla raj. Kõrb, 4. V 1946. a., Rapla raj.

EMA Heila, T māra

ISA 315 T Harley

148; 150; 181; 19; II; 4; 3; 5; 2; —; 10. X 1952. a.

20 528 TB TULVI

Päärdu kolh., Rapla raj. Must, 1. V 1946. a., Rapla raj.

EMA 8652 TB Norma

ISA 1033 TA Tannur

151; 168; 181; 21; I; 6; 5; 5; 6; —; 11. X 1952. a.
27. IX 1953. a. Vigalas veo- ja sõiduvõistlustel:
2000 m veo aeg 17.13,9;
2000 m sõidu aeg 7.02,4;
kaugusveos 1293 m.

20 530 TB TALLI

Päärdu kolh., Rapla raj. Punane, 1. V 1947. a., Rapla raj.

EMA Tuusi, T māra

ISA 839 TA Tarmo

150; 157; 182; 20; I; 5; 5; 6; —; —; 11. X 1952. a.

20 532 TB TIIU

Päärdu kolh., Rapla raj. Raudjas, 1. V 1939. a., Rapla raj.

EMA T māra

ISA 839 TA Tarmo

158; 160; 190; 21; I; 5; 7; 5; —; 4; 11. X 1952. a.
15. IV 1955. a. raudjas täkk 3915 TB Lembor. Isa 1361 TA Liki.

20 534 TB MAARA

Päärdu kolh., Rapla raj. Raudjas, 1. V 1944. a., Rapla raj.

EMA T māra

ISA T täkk

152; 158; 188; 20; I; 4; 5; 6; 2; —; 11. X 1952. a.

20 536 TB ORMA

Päärdu kolh., Rapla raj. Kõrb, 1. V 1946. a., Rapla raj.

EMA Polli, T māra

ISA 681 TA Otmar

156; 165; 190; 21; I; 5; 8; 7; 2; —; 11. X 1952. a.
27. V 1955. a. kõrb māra 11823 T Umba. Isa 4504 TB Uku.

20 538 TB OSKU

Päärdu kolh., Rapla raj. Punane, 1. V 1946. a., Rapla raj.

EMA T māra ISA 681 TA Otmar

152; 168; 187; 20,5; I; 5; 6; 6; —; —; 11. X 1952. a.
7. VI 1953. a. raudjas māra 10293 TB Ulli. Isa 4504 TB Uku;
1955. a. raudjas täkk 3957 TB Leega. Isa 1361 TA Liki.

20 540 TB LILLI

Päärdu kolh., Rapla raj. Tumekõrb, 4. V 1947. a., Rapla raj.

EMA T māra ISA 681 TA Otmar

151; 158; 184; 20,5; I; 5; 5; 5; —; —; 11. X 1952. a.

20 542 TB OTTI

Päärdu kolh., Rapla raj. Tumekõrb, 11. V 1946. a., Rapla raj.

EMA Milla, T māra ISA 681 TA Otmar

148; 160; 182; 20; II; 4; 3; 4; 2; —; 11. X 1952. a.

20 544 TB HANNI

Päärdu kolh., Rapla raj. Raudjas, 1. V 1945. a., Rapla raj.

EMA Maara, T māra ISA 769 TA Halur

148; 158; 182; 20; II; 5; 3; 5; 2; —; 11. X 1952. a.
14. XII 1954. a. Vigalas veo- ja sõiduvõistlustel XIII—XIV koht:
2000 m veo aeg 19.23,0;
2000 m sõidu aeg 7.27,0.

20 546 TB AULA

Päärdu kolh., Rapla raj. Tumekõrb, 4. V 1943. a., Rapla raj.

EMA Tiksi, T māra ISA 523 TA Advokat

150; 161; 190; 20,5; I; 5; 5; 6; 2; —; 10. X 1952. a.

20 548 TB OLLI

Päärdu kolh., Rapla raj. Raudjas, 25. V 1943. a., Rapla raj.

EMA Palmi, T māra ISA 681 TA Otmar

151; 159; 182; 20; I; 5; 5; 5; —; —; 11. X 1952. a.

20 550 TB ODE

Päärdu kolh., Rapla raj. Raudjas, 25. V 1943. a., Rapla raj.

EMA Manna, T māra ISA 681 TA Otmar

155; 160; 189; 19,5; I; 5; 5; 6; 2; —; 11. X 1952. a.
5. IV 1951. a. punaraudjas māra 9857 TB Ulli. Isa 3438 TB Unga;
30. V 1955. a. kõrb täkk 3905 TB Uhkas. Isa 4504 TB Uku.

20 552 TB OLLER

Päärdu kolh., Rapla raj. Must, 1. V 1945. a., Rapla raj.

EMA Tiksi, T mära ISA 681 TA Otmar

152; 157; 182; 19,5; I; 5; 5; 6; —; —; 11. X 1952. a.
20. VI 1960. a. kõrb mära 12873 T Heldi. Isa 1715 TA Hormon.

20 554 TB ULLA

Nurme kolh., Pärnu raj. Punane, 1. V 1948. a., Pärnu raj.

EMA Miira, T mära ISA 2984 TB Ugur

152; 157; 186; 21; I; 5; 5; 6; —; —; 11. X 1952. a.

20 556 TB LOONA

Jõgeva näidissovh., Jõgeva raj. Raudjas, 1949. a., Jõgeva näidissovh., Jõgeva raj.

EMA 3423 TA Tutti ISA 1021 TA Lembo

160; 167; 191; 22; eliit; 9; 9; 9; —; —; 18. VI 1952. a.
5. III 1959. a. raudjas mära 12587 T Helda. Isa 1906 TB Haksur.

20 558 TB LADUS

ETKVL-i Põltsamaa Põllumajanduskombinaat, Jõgeva raj. Raudjas, 1950. a., ETKVL-i Põltsamaa Põllumajanduskombinaadis, Jõgeva raj.

EMA 3857 TA Viku ISA 1021 TA Lembo

155; 162; 194; 21,9; eliit; 9; 9; 9; —; —; 18. I 1952. a.

20 560 TB HILLA

Velise kolh., Rapla raj. Punane, 19. V 1946. a., Rapla raj.

EMA 3816 TB Manna ISA 317 T Hingstar

152; 166; 182; 21; I; 6; 5; 6; —; —; 14. X 1952. a.

20 562 TB HELLU

Velise kolh., Rapla raj. Raudjas, 8. V 1943. a., Rapla raj.

EMA Maila, T mära ISA 317 T Hingstar

154; 165; 183; 21; I; 6; 7; 7; —; —; 14. X 1952. a.
7. V 1953. a. raudjas mära 8013 TB Udu. Isa 3442 TB Uulo.

20 564 TB HOLLA

Velise kolh., Rapla raj. Tumekõrb, 17. V 1939. a., Rapla raj.

EMA Manna, T mära ISA 910 TB Hansur

151; 155; 188; 21; I; 6; 6; 5; —; —; 12. X 1952. a.

20 566 TB KLAARA

Velise kolh., Rapla raj. Punane, 1. V 1943. a., Rapla raj.

EMA Maara, T mära ISA 777 TA Kandur

148; 150; 188; 19; II; 6; 3; 5; —; —; 11. X 1952. a.
17. VIII 1951. a. raudjas täkk 1825 TB Hungo. Isa 3590 TB Heidu;
20. IV 1953. a. punaraudjas täkk 2765 TB Uuri. Isa 3442 TB Uulo.

20 568 TB MENTA

Velise kolh., Rapla raj. Raudjas, 10. V 1938. a., Rapla raj.

EMA Mella, T mära ISA 623 TA Piki

161; 169; 195; 22; I; 7; 8; 5; —; —; 14. X 1952. a.
5. IV 1952. a. raudjas täkk Utka. Isa 3442 TB Uulo.

20 570 TB MAARA

Velise kolh., Rapla raj. Must, 9. V 1938. a., Rapla raj.

EMA Tips, T mära ISA 623 TA Piki

159; 162; 200; 21; I; 6; 8; 8; —; —; 14. X 1952. a.

20 572 TB URVE

Ugala kolh., Viljandi raj. Tumeraudjas, 17. IV 1949. a., Sakala kolh., Viljandi raj.

EMA 2930 TB Aida ISA 1123 TA Uhkus

157; 155; 180; 19; II; 7; 3; 6; —; —; 2. XI 1952. a.

20 574 TB MANNA

Velise kolh., Rapla raj. Must, 11. V 1938. a., Rapla raj.

EMA Maara, T mära ISA 315 T Harley

148; 160; 193; 20,5; II; 5; 4; 7; —; —; 14. X 1952. a.
25. III 1951. a. kõrb täkk 1819 TB Lunar. Isa 859 TA Lunar.

20 576 TB HATI

Velise kolh., Rapla raj. Raudjas, 10. V 1940. a., Rapla raj.

EMA T mära ISA 315 T Harley

153; 158; 192; 22; I; 6; 7; 6; —; —; 15. X 1952. a.
26. V 1951. a. raudjas täkk 1947 TB Lootus. Isa 859 TA Lunar.

20 578 TB HALLA

Velise kolh., Rapla raj. Punane, 18. V 1939. a., Rapla raj.

EMA Manna, T mära ISA 315 T Harley

152; 164; 185; 20,5; I; 5; 6; 6; —; —; 14. X 1952. a.

20 580 TB TARMI

Velise kolh., Rapla raj. Raudjas, 16. V 1943. a., Rapla raj.

EMA Kati, T mära ISA 839 TA Tarmo

149; 158; 185; 21; II; 5; 3,5; 6; —; —; 14. X 1952. a.

20 582 TB HILSE

Velise kolh., Rapla raj. Raudjas, 19. V 1944. a., Rapla raj.

EMA Tiiu, T mära ISA 317 T Hingstar

149; 155; 187; 20; II; 6; 3,5; 6; 7; —; 15. X 1952. a.
10. V 1952. a. punane täkk 2451 TB Ulkur. Isa 3442 TB Uulo.
27. IX 1953. a. Vigalas veo- ja sõiduvõistlustel:
2000 m veo aeg 16.09,0;
2000 m sõidu aeg 6.24,2;
kaugusveos 1950 m.

20 584 TB HELLA

Velise kolh., Rapla raj. Punane, 10. V 1945. a., Rapla raj.

EMA Milla, T mära ISA 317 T Hingstar

150; 152; 184; 21; I; 6; 5; 6; —; —; 14. X 1952. a.
10. V 1952. a. punane mära 7837 TB Ulmi. Isa 3442 TB Uulo.

20 586 TB TELMA

Velise kolh., Rapla raj. Raudjas, 14. V 1946. a., Rapla raj.

EMA Manna, T mära ISA 839 TA Tarmo

154; 160; 188; 21; I; 6; 8; 6; —; —; 14. X 1952. a.

20 588 TB TONNI

Velise kolh., Rapla raj. Must, 14. V 1948. a., Rapla raj.

EMA Teesi, T mära ISA 839 TA Tarmo

148; 148; 178; 20; II; 5; 3; 6; —; —; 14. X 1952. a.

20 590 TB TULVI

Velise kolh., Rapla raj. Must, 1. V 1947. a., Rapla raj.

EMA Argo, T mära ISA 839 TA Tarmo
EE Salme, T mära
EI 315 T Harley

155; 155; 180; 20; II; 5; 3; 6; —; —; 11. X 1952. a.
12. VI 1952. a. must mära 10311 TB Ulju. Isa 3442 TB Uulo;
2. VI 1954. a. raudjas täkk 3891 TB Urmik. Isa 3442 TB Uulo.

20 592 TB TELLA

Velise kolh., Rapla raj. Raudjas, 1. V 1948. a., Rapla raj.

EMA Maara, T mära ISA 839 TA Tarmo

148; 152; 185; 20; II; 4; 3; 6; —; —; 11. X 1952. a.
20. VI 1952. a. kõrb täkk 2505 TB Umar. Isa 3442 TB Uulo.

20 594 TB TIKS

Velise kolh., Rapla raj. Tumekõrb, 11. V 1941. a., Rapla raj.

EMA Lillu, T mära ISA 839 TA Tarmo

148; 151; 182; 20; II; 4; 3; 5; —; —; 11. X 1952. a.
23. V 1953. a. punaraudjas mära 8011 TB Ulda. Isa 1181 TA Uhtar.

20 596 TB TELLA

Velise kolh., Rapla raj. Raudjas, 1. V 1947. a., Rapla raj.

EMA Toksi, T mära ISA 839 TA Tarmo

148; 159; 178; 21; II; 5; 3; 6; —; —; 11. X 1952. a.
5. VI 1954. a. tumekõrb täkk 3201 TB Urgu. Isa 3442 TB Uulo.

20 598 TB TALMA

Velise kolh., Rapla raj. Tumekõrb, 1. V 1946. a., Rapla raj.

EMA Teesi, T mära ISA 839 TA Tarmo

148; 152; 178; 20; II; 4; 3; 6; —; —; 11. X 1952. a.

20 600 TB TAIMI

Velise kolh., Rapla raj. Raudjas, 4. V 1946. a., Rapla raj.

EMA 14246 TB Hiitsi ISA 839 TA Tarmo

152; 170; 194; 22; eliit; 8; 7; 8; —; —; 14. X 1952. a.
2. V 1951. a. raudjas mära 4899 TB Lonny. Isa 859 TA Lunar;
10. V 1952. a. tumeraudjas täkk 2645 TB Uba. Isa 3442 TB Uulo;
10. VI 1953. a. raudjas mära 8015 TB Urvi. Isa 3442 TB Uulo;
1955. a. punaraudjas täkk 3901 TB Lembot. Isa 1943 TB Luha.

20 602 TB TÄHT

Velise kolh., Rapla raj. Raudjas, 4. V 1943. a., Rapla raj.

EMA Lillu, T mära ISA 839 TA Tarmo

150; 158; 182; 21; I; 5; 5; 7; —; —; 14. X 1952. a.

20 604 TB TIINA

Velise kolh., Rapla raj. Kõrb, 6. V 1946. a., Rapla raj.

EMA 8894 TB Lonni ISA 839 TA Tarmo

152; 158; 182; 19; I; 7; 5; 7; —; —; 14. X 1952. a.

20 606 TB TIRA

Velise kolh., Rapla raj. Kõrb, 13. V 1946. a., Rapla raj.

EMA Tilte, T mära ISA 839 TA Tarmo

158; 158; 192; 21; I; 6; 6; 6; —; —; 14. X 1952. a.

20 608 TB TELLA

Velise kolh., Rapla raj. Tumekõrb, 11. V 1946. a., Rapla raj.

EMA Salme, T mära ISA 839 TA Tarmo

156; 160; 178; 21; I; 6; 6; 7; —; —; 14. X 1952. a.

20 610 TB GEISHA

Sõmerpalu sovh., Võru raj. Punane, 10. V 1948. a., Võru raj.

EMA Penno, helepunane T mära ISA 1450 TB Guno

151; 156; 183; 20,5; I; 6; 6; 7; 2; —; 4. X 1952. a.
1949. a. Antslas noorhobuste näitusel III auhind.

20 612 TB HELGA

Sõmerpalu sovh., Võru raj. Raudjas, 1942. a., Võru raj.

EMA 7728 TB Miira ISA 978 TB Hakso

148; 153; 183; 19,5; II; 5; 3; 5; —; —; 1952. a.
1947. a. kõrb mära 20614 TB Heli. Isa 342 T Heldas;
24. II 1951. a. kõrb mära Lehta. Isa 1581 TA Lord.

20 614 TB HELI

Sõmerpalu sovh., Võru raj. Kõrb, 1947. a., Sõmerpalu sovh., Võru raj.

EMA 20612 TB Helga ISA 342 T Heldas

150; 153; 180; 20; II; —; 2; 7; —; —; 1951. a.
25. VI 1952. a. raudjas täkk 3275 TB Uudo. Isa 1169 TA Uljar.
1948. a. Võrus noorhobuste näitusel II auhind;
1949. a. Antslas noorhobuste näitusel II auhind.

20 616 TB LIND

Sõmerpalu sovh., Võru raj. Must, 1950. a., Sõmerpalu sovh., Võru raj.

EMA 20612 TB Helga ISA 1083 TA Lootsik

151; 156; 180; 20,25; II; 6; 4,5; 7; 2; —; 4. X 1952. a.

20 618 TB HELDE

Kehra sovh., Harju raj. Raudjas, 1947. a., Kehra sovh., Harju raj.

EMA 20628 TB Aama ISA 755 TA Hümar

155; 171; 193; 21; I; 5; 7; 6; 2; —; 27. IX 1952. a.

20 620 TB ETA

Kehra sovh., Harju raj. Raudjas, 1950. a., Kehra sovh., Harju raj.

EMA 20628 TB Aama ISA 755 TA Hümar

153; 156; 179; 21; I; 6; 8; 5; —; —; 27. IX 1952. a.

20 622 TB NOORA

Kehra sovh., Harju raj. Tuhkurhall, 1939. a., Harju raj.

EMA T mära ISA T täkk

158; 180; 205; 21; eliit; —; 9; 8; 2; —; 20. VIII 1950. a.

20 624 TB HOPI

Kehra sovh., Harju raj. Kõrb, 1946. a., Kehra sovh., Harju raj.

EMA 3436 TB Milvi ISA 755 TB Hümar

158; 180; 192; 20; I; 5; 7; 6; —; —; 20. VIII 1950. a.

20 626 TB MAIA

Kehra sovh., Harju raj. Kõrb, 1941. a., Harju raj.

EMA Virve, T mära ISA 421 TA Ants

161; 189; 203; 21; I; 5; 9; 5; 2; —; 20. VIII 1950. a.
28. IX 1950. a. kõrb mära Ita. Isa 1199 TA Urmas.

20 628 TB AAMA

Kehra sovh., Harju raj. Raudjas, 1943. a., Harju raj.

EMA 3436 TB Milvi ISA 421 TA Ants

150; 175; 186; 18; II; 8; 2; 6; 2; —; 20. VIII 1950. a.
4. VI 1947. a. raudjas mära 20618 TB Helde. Isa 755 TA Hümar;
29. V 1948. a. raudjas täkk Hepo. Isa 755 TA Hümar;
28. II 1950. a. raudjas mära 20620 TB Eta. Isa 755 TA Hümar;
13. V 1952. a. raudjas mära Lola. Isa 3296 TB Legend.

20 630 TB UBA

Lenini-nim. kolh., Rapla raj. Punakimmel, 1943. a., Rapla raj.

EMA T mära ISA T täkk

151; 158; 182; 22,5; II; 4; 4,5; 5; —; —; 26. X 1952. a.

20 632 TB MISSA

Lenini-nim. kolh., Rapla raj. Raudjas, 1941. a., Rapla raj.

EMA Maala, T mära ISA 210 T Miks

153; 165; 186; 19; II; 4; 3; 5; —; —; 26. X 1952. a.
1951. a. tumeraudjas mära. Isa 1143 TA Uhas;
11. III 1954. a. raudjas täkk 3299 TB Hellar. Isa 2530 TB Heksur.

20 634 TB MEERI

Lenini-nim. kolh., Rapla raj. Must, 1938. a., Rapla raj.

EMA Leedi, T mära ISA 210 T Miks

150; 168; 189; 21,5; II; 4; 5; 5; —; —; 26. X 1952. a.
IV 1951. a. kõrb täkk 1899 TB Ugar. Isa 1143 TA Uhas.

20 636 TB MILLA

Lenini-nim. kolh., Rapla raj. Tumekõrb, 1939. a., Rapla raj.

EMA T māra ISA 210 T Miks

152; 160; 195; 20,5; II; 4; 7; 4; —; —; 25. X 1952. a.
6. IV 1953. a. raudjas täkk 2849 TA Uhker. Isa 1143 TA Uhas.

20 638 TB MIRKU

Lenini-nim. kolh., Rapla raj. Kõrb, 1943. a., Rapla raj.

EMA T māra ISA 210 T Miks

150; 160; 188; 21; II; 4; 4,5; 4; 2; —; 25. X 1952. a.
1950. a. kõrb täkk Tiit. Isa 1033 TA Tannur.

20 640 TB MAI

Lenini-nim. kolh., Rapla raj. Raudjas, 1937. a., Rapla raj.

EMA Selma, T māra ISA 210 T Miks

161; 167; 190; 21; I; 5; 8; 5; 2; —; 26. X 1952. a.
V 1950. a. punaraudjas täkk 4600 TB Taagu. Isa 1033 TA Tannur.

20 642 TB MANNU

Lenini-nim. kolh., Rapla raj. Raudjas, 1940. a., Rapla raj.

EMA T māra ISA 210 T Miks

153; 157; 192; 21; I; 5; 6,5; 6; 2; —; 25. X 1952. a.
1950. a. punane täkk 4726 TB Tõnu. Isa 1033 TA Tannur.

20 644 TB MAI

Lenini-nim. kolh., Rapla raj. Kõrbkimmel, 1944. a., Rapla raj.

EMA Kimmel T māra ISA 210 T Miks

150; 162; 186; 20,5; I; 5; 5; 6; —; —; 26. X 1952. a.
13. IV 1952. a. kimmel māra 6957 TB Halli. Isa 3146 TB Haliir;
3. V 1958. a. raudjas māra 12255 T Hiira. Isa 4378 TB Hango.

20 646 TB MEELI

Lenini-nim. kolh., Rapla raj. Kõrbkimmel, 1944. a., Rapla raj.

EMA Kimmel T māra ISA 210 T Miks

155; 163; 188; 21; I; 6; 7,5; 7; 2; —; 26. X 1952. a.
1. V 1951. a. punaraudjas māra 5447 TB Urmi. Isa 1143 TA Uhas.

20 648 TB MAARA

Lenini-nim. kolh., Rapla raj. Tumekõrb, 1940. a., Rapla raj.

EMA Miira, kõrb T māra ISA 210 T Miks

159; 165; 193; 21,5; I; 5; 9; 6; —; —; 26. X 1952. a.

20 650 TB MIIRA

Lenini-nim. kolh., Rapla raj. Raudjas, 1935. a., Rapla raj.

EMA Mannu, T mära ISA 210 T Miks

154; 165; 192; 21,5; I; 5; 7,5; 5; 2; 2; 26. X 1952. a.
1951. a. raudjas täkk 2105 TB Urvet. Isa 1143 TA Uhas.

20 652 TB MINNI

Lenini-nim. kolh., Rapla raj. Kõrb, 1940. a., Rapla raj.

EMA Palmi, T mära ISA 210 T Miks

157; 162; 192; 21,5; I; 5; 8,5; 5; 5; 3; 26. X 1952. a.
8. IV 1951. a. raudjas mära 5451 TB Ulli. Isa 1143 TA Uhas;
21. IV 1952. a. raudjas täkk 2567 TB Hillur. Isa 3146 TB Haliir.
23. IX 1953. a. Raplas veo- ja sõiduvõistlustel:
2000 m veo aeg 17.52,8;
2000 m sõidu aeg 6.50,8;
kaugusveos 201 m.

20 654 TB MAARA

Lenini-nim. kolh., Rapla raj. Kõrb, 1938. a., Rapla raj.

EMA Tolli, T mära ISA 602 TB Mikop

152; 160; 183; 21; II; 4; 5,5; 4; 2; 2; 26. X 1952. a.

20 656 TB MÜRTS

Lenini-nim. kolh., Rapla raj. Kõrb, 1939. a., Rapla raj.

EMA Mai, T mära ISA 602 TB Mikop

156; 168; 190; 21; II; 4; 8; 5; —; —; 26. X 1952. a.

20 658 TB HARI

Lenini-nim. kolh., Rapla raj. Kõrb, 1946. a., Rapla raj.

EMA Punane T mära ISA 701 TA Hassur

151; 165; 190; 22; II; 5; 5; 4; 9; —; 25. X 1952. a.
17. III 1952. a. kõrb mära 9781 TB Heki. Isa 3146 TB Haliir.
23. IX 1953. a. Raplas veo- ja sõiduvõistlustel:
2000 m veo aeg 17.18,7;
2000 m sõidu aeg 6.35,8;
kaugusveos 410 m.
12 X 1953. a. Märjamaal veo- ja sõiduvõistlustel:
2000 m veo aeg 16.18,9;
2000 m sõidu aeg 5.46,5;
kaugusveos 935 m.
7. IX 1954. a. Raplas veo- ja sõiduvõistlustel II koht:
2000 m veo aeg 17.01,4;
2000 m sõidu aeg 6.07,1;
kaugusveos 284 m.
1957. a. Raplas veo- ja sõiduvõistlustel:
2000 m veo aeg 18.29,0;
2000 m sõidu aeg 5.52,6.

20 660 TB TOTI

Lenini-nim. kolh., Rapla raj. Tumeraudjas, 1944. a., Rapla raj.

EMA T māra ISA 807 TA Tarku

157; 166; 195; 21; eliit; 7; 8; 7; 4; —; 26. X 1952. a.
23. IX 1953. a. Raplas veo- ja sõiduvõistlustel:
2000 m veo aeg 18.18,8;
2000 m sõidu aeg 8.01,1;
kaugusveos 226 m.

20 662 TB MILLA

Lenini-nim. kolh., Rapla raj. Punane, 1943. a., Rapla raj.

EMA T māra ISA 912 TB Miksar

150; 160; 182; 20; II; 6; 4,5; 5; —; —; 26. X 1952. a.
13. II 1952. a. punane täkk 2269 TB Urvas. Isa 1143 TA Uhas.

20 664 TB MAI

Lenini-nim. kolh., Rapla raj. Kõrb, 1944. a., Rapla raj.

EMA T māra ISA 912 TB Miksar

148; 157; 188; 20,5; II; 6; 3,5; 5; —; —; 26. X 1952. a.
25. III 1952. a. punaraudjas māra 6959 TB Hopa. Isa 3146 TB Haliir.

20 666 TB MIILU

Lenini-nim. kolh., Rapla raj. Punane, 1940. a., Rapla raj.

EMA Massa, T māra ISA 912 TB Miksar

154; 162; 193; 21; I; 6; 7,5; 6; 2; —; 25. X 1952. a.
2. IV 1951. a. raudjas māra 5443 TB Uksi. Isa 1143 TA Uhas;
27. IV 1953. a. raudjas māra 9783 TB Ulve. Isa 1143 TA Uhas.

20 668 TB MIIRA

Lenini-nim. kolh., Rapla raj. Kõrb, 1943. a., —

EMA Esku, T māra ISA 912 TB Miksar

156; 158; 190; 21; I; 6; 8; 6; —; —; 26. X 1952. a.
4. VII 1951. a. helekõrb täkk 2107 TB Ungas. Isa 1143 TA Uhas.

20 670 TB ULLE

Lenini-nim. kolh., Rapla raj. Must, 1947. a., Rapla raj.

EMA Miira, T māra ISA 1183 TA Uksu

149; 154; 178; 19; II; 6; 2; 5; —; —; 25. X 1952. a.
3. VII 1952. a. kõrb māra 9779 TB Udu. Isa 3146 TB Haliir.

20 672 TB URNI

Lenini-nim. kolh., Rapla raj. Punane, 1948. a., Rapla raj.

EMA Miilu, T mära ISA 1265 TA Uro
EE Kindlaks määramata
EI 912 TB Miksar

150; 154; 185; 20,5; II; 6; 4,5; 6; —; —; 25. X 1952. a.

20 674 TB MAIE

Lenini-nim. kolh., Rapla raj. Raudjas, 1946. a., Rapla raj.

EMA Mana, T mära ISA 1582 TB Miku

159; 170; 190; 21,5; eliit; 7; 9; 7; 3; —; 25. X 1952. a.
1952. a. raudjas mära Urme. Isa 1143 TA Uhas.

20 676 TB MALLE

Raikküla kolh., Rapla raj. Raudjas, 1943. a., Rapla raj.

EMA Hopi, raudjas T mära ISA 210 T Miks

148; 160; 178; 20; II; 6; 3; 5; —; —; 27. X 1952. a.

20 678 TB LONNI

Raikküla kolh., Rapla raj. Punane linalakk, 1944. a., Rapla raj.

EMA Raudjas T mära ISA 210 T Miks

149; 155; 179; 20; II; 6; 2,5; 5; —; —; 27. X 1952. a.
2. II 1955. a. raudjas mära 11637 T Taama. Isa 1001 TA Tukkar.

20 680 TB MIIRA

Raikküla kolh., Rapla raj. Punane, 1939. a., Rapla raj.

EMA Must T mära ISA 210 T Miks

154; 165; 186; 21; I; 6; 7,5; 5; 2; 3; 27. X 1952. a.
1949. a. kõrb täkk Tollar. Isa 1033 TA Tannur;
1950. a. kõrb täkk Tolli. Isa 1033 TA Tannur;
19. VI 1951. a. heleraudjas mära 6059 TB Uula. Isa 1143 TA Uhas;
1952. a. punane täkk Urmas. Isa 1143 TA Uhas.

20 682 TB UUDI

Raikküla kolh., Rapla raj. Raudjas, 1948. a., Raikküla kolh., Rapla raj.

EMA 16522 TB Miire ISA 797 TA Uku

149; 156; 182; 20; II; 6; 3,5; 6; —; —; 27. X 1952. a.

20 684 TB TELLA

Raikküla kolh., Rapla raj. Raudjas, 1946. a., Rapla raj.

EMA Punane T mära ISA 857 TA Tambur

156; 168; 190; 21; I; 5; 8; 6; 2; —; 27. X 1952. a.

20 686 TB MIIRA

Raikküla kolh., Rapla raj. Punane, 1940. a., Rapla raj.

EMA T māra ISA 602 TB Mikop

150; 157; 192; 21; I; 7; 6; 6; 2; —; 27. X 1952. a.
1949. a. punane māra Urve. Isa T täkk Uku;
1951. a. punane māra Uula. Isa 1143 TA Uhas.

20 688 TB MEEDI

Raikküla kolh., Rapla raj. Punane, 1937. a., Rapla raj.

EMA Miira, T māra ISA 602 TB Mikop

156; 169; 192; 21; I; 6; 8; 5; 2; 2; 27. X 1952. a.

20 692 TB SUKKU

«Võidu» kolh., Rapla raj. Kõrb, 1948. a., Rapla raj.

EMA Bubi, T māra ISA 1087 TA Sanno

157; 166; 196; 21,5; eliit; 7; 8,5; 7; 5; —; 23. X 1952. a.
1952. a. raudjas täkk Suhar. Isa 3592 TB Senno.
7. IX 1954. a. Raplas veo- ja sõiduvõistlustel III—IV koht:
2000 m veo aeg 18.16,0;
2000 m sõidu aeg 6.11,4;
kaugusvecs 295 m.
16. XII 1954. a. Raplas veo- ja sõiduvõistlustel V koht:
2000 m veo aeg 17.58,5;
2000 m sõidu aeg 6.11,2.

20 694 TB SENTA

«Võidu» kolh., Rapla raj. Raudjas, 1948. a., Rapla raj.

EMA 20740 TB Teesi ISA 1087 TA Sanno

156; 161; 196; 20,5; eliit; 7; 7; 7; 2; —; 23. X 1952. a.
1951. a. punane täkk Selden. Isa 3592 TB Senno.

20 696 TB TILDE

«Võidu» kolh., Rapla raj. Kõrb, 1948. a., Rapla raj.

EMA Landa, T māra ISA 1409 TA Tardi

155; 167; 192; 20; I; 6; 6; 5; —; —; 23. X 1952. a.
5. V 1956. a. kõrb māra 11639 T Hulda. Isa 1695 TA Haigur.

20 698 TB TAIE

«Võidu» kolh., Rapla raj. Kõrb, 1948. a., Rapla raj.

EMA Lillu, T māra ISA 1409 TA Tardi

152; 160; 188; 20; I; 5; 6; 5; —; —; 24. X 1952. a.
23. III 1954. a. raudjas täkk 3309 TB Sosku. Isa 3592 TB Senno;
28. IV 1955. a. kõrb täkk 3727 TB Harmas. Isa 4610 TB Hambur.

20 700 TB TAALI

«Võidu» kolh., Rapla raj. Kõrb, 1948. a., Rapla raj.

EMA Senta, T mära ISA 1409 TA Tardi

157; 167; 202; 21; I; 6; 8,5; 6; 6; —; 1952. a.
8. IV 1953. a. kõrbkimmel mära 7959 TB Vilgu. Isa 4144 TB Viljak;
17. IV 1955. a. kõrb täkk 3723 TB Hülle. Isa 4610 TB Hambur.
7. IX 1954. a. Raplas veo- ja sõiduvõistlustel V koht:
2000 m veo aeg 18.35,0;
2000 m sõidu aeg 5.49,4;
kaugusveos 273 m.
16. XII 1954. a. Raplas veo- ja sõiduvõistlustel VII koht:
2000 m veo aeg 17.15,7;
2000 m sõidu aeg 6.49,0.
10. XII 1957. a. Raplas veo- ja sõiduvõistlustel:
2000 m veo aeg 18.56,0;
2000 m sõidu aeg 6.27,9.

20 702 TB TODI

«Võidu» kolh., Rapla raj. Kõrb, 1941. a., Rapla raj.

EMA Selma, T mära ISA 361 TA Amatöör

158; 170; 189; 22; I; 5; 8,5; 5; 2; —; 25. IX 1952. a.
31. V 1954. a. raudjaskimmel mära 10203 TB Valla. Isa 4144 TB Viljak.

20 704 TB TAKU

«Võidu» kolh., Rapla raj. Must, 1943. a., Rapla raj.

EMA Lauk, T mära ISA 807 TA Tarku

154; 160; 198; 20; I; 6; 6,5; 6; 2; —; 24. X 1952. a.
15. V 1951. a. kõrb mära 6037 TB Taimu. Isa 1409 TA Tardi;
25. IV 1953. a. kõrb mära 7961 TB Sire. Isa 3592 TB Senno.

20 706 TB HINTA

«Võidu» kolh., Rapla raj. Punaraudjas, 1943. a., Rapla raj.

EMA 3526 TB Grita ISA 1052 TB Hapi

153; 166; 188; 20; I; 7; 6; 7; 2; —; 23. X 1952. a.
10. VI 1953. a. punaraudjas mära 9803 TB Saida. Isa 3592 TB Senno;
16. IV 1956. a. kõrb mära 11649 T Henta. Isa 1695 TA Haigur.

20 708 TB LOONA

«Võidu» kolh., Rapla raj. Kõrb, 1948. a., Rapla raj.

EMA Meeri, T mära ISA 1407 TA Lootus

150; 160; 183; 20,5; I; 5; 5,5; 7; —; —; 23. X 1952. a.

20 710 TB HENSI

«Võidu» kolh., Rapla raj. Raudjas, 1936. a., Rapla raj.

EMA Looni, T mära ISA 604 TB Hentsu

150; 170; 182; 20; I; 6; 5; 7; —; —; 24. X 1952. a.
27. IV 1952. a. kõrb täkk Sugev. Isa 3592 TB Senno;
5. VI 1953. a. raudjas mära 7963 TB Saima. Isa 3592 TB Senno;
1. VI 1955. a. heleraudjas täkk 3871 TB Haiur. Isa 4610 TB Hambur.

20 712 TB HANNE

«Võidu» kolh., Rapla raj. Raudjas, 1945. a., Rapla raj.

EMA Karin, T mära ISA 1153 TA Herkul

153; 160; 182; 20; I; 6; 5,5; 5; —; —; 23. X 1952. a.

20 714 TB TINSI

«Võidu» kolh., Rapla raj. Kõrb, 1949. a., «Võidu» kolh., Rapla raj.

EMA T mära ISA 1409 TA Tardi

151; 158; 181; 20; I; 6; 6; 6; —; —; 24. X 1952. a.
22. IV 1954. a. kõrb täkk 3137 TB Halmar. Isa 3592 TB Senno.

20 716 TB TOTI

«Võidu» kolh., Rapla raj. Kõrb, V 1949. a., Rapla raj.

EMA 21122 TB Piia ISA 807 TA Tarku

152; 161; 182; 20; I; 5; 6; 6; 2; —; 24. X 1952. a.

20 718 TB UMBA

«Võidu» kolh., Rapla raj. Must, 1949. a., Rapla raj.

EMA 4341 TA Salli ISA 1461 TA Uljur

150; 158; 180; 20; I; 6; 5,5; 5; —; —; 23. X 1952. a.

20 720 TB TANDA

«Võidu» kolh., Rapla raj. Punakimmel, 1949. a., Rapla raj.

EMA Hinda, T mära ISA 1409 TA Tardi
EE Kindlaks määramata
EI 571 TA Virk

151; 158; 192; 20; I; 6; 6,5; 7; —; —; 23. X 1952. a.

20 722 TB TOORA

«Võidu» kolh., Rapla raj. Kõrb, 1944. a., Rapla raj.

EMA Miira, T mära ISA 807 TA Tarku

149; 161; 189; 20; II; 6; 4; 6; 2; —; 23. X 1952. a.
1949. a. must mära Ulda. Isa 4144 TB Viljak;
21. IV 1951. a. punane mära 6021 TB Silda. Isa 3082 TB Sirts.

20 724 TB VALLI

«Võidu» kolh., Rapla raj. Raudjas, 1948. a., Rapla raj.

EMA 20736 TB Tegla ISA 1151 TA Viks

151; 157; 182; 19; II; 5; 3; 6; 2; —; 23. X 1952. a.

20 726 TB VIRVE

«Võidu» kolh., Rapla raj. Raudjas, 1948. a., Rapla raj.

EMA Teesi, T māra ISA 1151 TA Viks

149; 156; 184; 19,5; II; 5; 3,5; 6; —; —; 23. X 1952. a.

20 728 TB GRETA

«Võidu» kolh., Rapla raj. Kõrb, 1939. a., Rapla raj.

EMA Manna, T māra ISA 812 TB Grindo

149; 159; 178; 19,5; II; 6; 4; 5; —; 2; 24. X 1952. a.
28. IV 1950. a. kõrb māra Toora. Isa 1409 TA Tardi;
21. IV 1952. a. raudjas täkk Sellur. Isa 3592 TB Senno.

20 730 TB LETI

«Võidu» kolh., Rapla raj. Punane, 1948. a., Rapla raj.

EMA 2411 TA Saali ISA 1407 TA Lootus

154; 158; 180; 22; II; 6; 3,5; 5; 8; —; 23. X 1952. a.
8. VI 1952. a. raudjas māra Senne. Isa 3592 TB Senno;
28. IV 1954. a. raudjas täkk 3307 TB Hapi. Isa 4610 TB Hambur;
20. V 1958. a. raudjas täkk 4847 T Hopi. Isa 2959 TA Hoiu.
5. IX 1955. a. Raplas veo- ja sõiduvõistlustel I koht:
2000 m veo aeg 16.34,7;
2000 m sõidu aeg 5.47,8.
30. IX 1955. a. Viljandis veo- ja sõiduvõistlustel XVIII koht:
2000 m veo aeg 17.23,5;
2000 m sõidu aeg 5.54,0;
kaugusveos 270 m.
10. XII 1957. a. Raplas veo- ja sõiduvõistlustel:
2000 m veo aeg 16.12.4;
2000 m sõidu aeg 5.43,2.

20 732 TB TIIU

«Võidu» kolh., Rapla raj. Kõrb, 1944. a., Rapla raj.

EMA 3512 TB Aita ISA 807 TA Tarku

149; 157; 186; 20; II; 6; 3,5; 5; 2; —; 23. X 1952. a.
5. III 1953. a. raudjaskimmel täkk 2713 TB Välk. Isa 4144 TB Viljak.

20 734 TB TIINA

«Võidu» kolh., Rapla raj. Must, 1944. a., Rapla raj.

EMA Miira, must T māra ISA 807 TA Tarku

148; 158; 188; 20; II; 6; 3,5; 4; 2; —; 24. X 1952. a.
3. V 1951. a. must māra 7543 TB Urdi. Isa 3114 TB Urkon.

20 736 TB TEGLA

«Võidu» kolh., Rapla raj. Kõrb, 1942. a., Rapla raj.

EMA Milla, T māra ISA 807 TA Tarku

150; 158; 185; 19,5; II; 5; 4,5; 5; 2; 3; 24. X 1952. a.
1948. a. raudjas māra Valti. Isa T täkk Viks;
12. V 1950. a. kõrb māra 5417 TB Urge. Isa T täkk Urko;
3. V 1952. a. tumeraudjas täkk Signaal. Isa 3592 TB Senno.

20 738 TB TUULA

«Võidu» kolh., Rapla raj. Kõrb, 1940. a., Rapla raj.

EMA Looni, T māra ISA 807 TA Tarku

149; 157; 183; 20; II; 4; 3,5; 4; 2; —; 24. X 1952. a.
2. V 1951. a. kõrb māra 6035 TB Sika. Isa 3082 TB Sirts.
22. VII 1952. a. raudjas täkk Sallu. Isa 3592 TB Senno.

20 740 TB TEESI

«Võidu» kolh., Rapla raj. Raudjas, 1938. a., Rapla raj.

EMA Helga, T māra ISA 63 T Tello

154; 160; 178; 20; II; 4; 2,5; 4; —; 4; 23. X 1952. a.
1945. a. punane täkk Juku. —
1947. a. kõrb māra Sutt. —
1948. a. raudjas māra Senta. —
25. III 1952. a. punane māra Sipa. Isa 3592 TB Senno.

20 742 TB TOONI

«Võidu» kolh., Rapla raj. Kõrb, 1943. a., Rapla raj.

EMA Maena, T māra ISA 807 TA Tarku

149; 156; 188; 20; II; 6; 3,5; 6; 2; 2; 23. X 1952. a.
10. V 1950. a. kõrb täkk Ussar. Isa 1461 TA Uljas;
22. III 1952. a. raudjas täkk Soki. Isa 3592 TB Senno;
4. III 1953. a. kõrbkimmel māra 7957 TB Valli. Isa 4144 TB Viljak.

20 744 TB TIIU

Kohila sovh., Rapla raj. Must, 1941. a., Rapla raj.

EMA Massa, T māra ISA 280 T Trump

152; 160; 191; 20,5; I; 6; 6,5; 5; —; —; 21. X 1952. a.

20 746 TB TOTTI

Kohila sovh., Rapla raj. Must, 1937. a., —

EMA Taali, T māra ISA 405 TA Haidar

153; 160; 198; 20,5; I; 6; 7; 5; —; —; 21. X 1952. a.

20 748 TB MAARA

Kohila sovh., Rapla raj. Raudjas, 1943. a., Rapla raj.

EMA Miira, T mära ISA 657 TA Giso

150; 162; 180; 21; II; 6; 5; 5; —; —; 21. X 1952. a.

20 750 TB GEIDA

Kohila sovh., Rapla raj. Punaraudjas, 1942. a., Rapla raj.

EMA Molli, T mära ISA 657 TA Giso

155; 165; 196; 21; I; 5; 8; 5; —; —; 21. X 1952. a.

20 752 TB GLAARA

Kohila sovh., Rapla raj. Kõrb, 1943. a., Rapla raj.

EMA Aali, T mära ISA 657 TA Giso

156; 170; 191; 22; I; 7; 8,5; 6; —; —; 21. X 1952. a.

20 754 TB TOTS

Kohila sovh., Rapla raj. Punane, 1946. a., Rapla raj.

EMA Maia, T mära ISA 857 TA Tambur

150; 162; 190; 21,5; I; 6; 5; 5; —; —; 21. X 1952. a.

20 756 TB TIIA

Kohila sovh., Rapla raj. Must, 1945. a., Rapla raj.

EMA T mära ISA 857 TA Tambur

149; 158; 188; 20,5; II; 6; 4,5; 5; —; —; 21. X 1952. a.

20 758 TB MILLU

Kohila sovh., Rapla raj. Kõrb, 1939. a., Rapla raj.

EMA Kreta, T mära ISA 857 TA Tambur
EE Kindlaks määramata
EI 172 ER Krall

152; 160; 181; 21; II; 6; 4,5; 4; —; —; 21. X 1952. a.

20 760 TB VEERA

Kohila sovh., Rapla raj. Kõrb, 1948. a., Rapla raj.

EMA T mära ISA 1149 TA Valts

150; 159; 187; 20; II; 7; 4,5; 6; —; —; 21. X 1952. a.

20 762 TB SILLI

Kohila sovh., Rapla raj. Punane, 1948. a., Rapla raj.

EMA Lilli, T mära ISA 1149 TA Valts

154; 163; 188; 21,5; I; 5; 7,5; 5; —; —; 21. X 1952. a.

20 764 TB VALLI

Kohila sovh., Rapla raj. Kimmel, 1948. a., Rapla raj.

EMA Tiiu, T māra ISA 1149 TA Valts

153; 1€2; 195; 21,5; I; 5; 7; 5; —; —; 21. X 1952. a.

20 766 TB VIRGO

Audru sovh., Pärnu raj. Kõrb, 12. VI 1949. a., Audru sovh., Pärnu raj.

EMA 11054 TB Aari ISA 1207 TA Vahur

150; 157; 179; 19,5; I; 6; 5; 7; 6; —; 1. X 1952. a.
10. V 1953. a. tumeraudjas māra 9977 TB Hirvi. Isa 2784 TB Harlak;
27. IV 1955. a. kõrb täkk 3783 TB Ulvir. Isa 1731 TA Uljas;
16. III 1957. a. raudjas māra 12471 T La-vi. Isa 2693 TB Larvo.
15. X 1952. a. Audrus noorhobuste veojõudluskatsetel 500 m 1441 kg.
20. X 1957. a. Audrus veo- ja sõiduvõistlustel:
2000 m veo aeg 19.44,0;
2000 m sõidu aeg 6.57,5;
kaugusveos 391 m.

20 768 TB MAARA

Audru sovh., Pärnu raj. Kõrb, 1940. a., Pärnu raj.

EMA T māra ISA T täkk

154; 165; 182; 21,5; II; 4; 5; 6; 2; —; 1. X 1952. a.
2. VII 1949. a. must täkk Koftan. Isa T täkk Kamrat;
24. VI 1950. a. kõrb māra Uuli. Isa 1561 TA Ulaan;
10. VII 1951. a. must täkk Tore. Isa 1033 TA Tannur.

20 770 TB UURE

Audru sovh., Pärnu raj. Raudjas, 15. V 1949. a., Audru sovh., Pärnu raj.

EMA 13034 TB Age ISA 1271 TA Unnor

156; 169; 182; 20,5; I; 7; 6; 5; 5; —; 1. X 1952. a.
1957. a. Audrus veo- ja sõiduvõistlustel:
2000 m veo aeg 19.51,2;
2000 m sõidu aeg 6.34,3;
kaugusveos 385 m.

20 772 TB LILLO

Audru sovh., Pärnu raj. Tumeraudjas, 1936. a., —

EMA T māra ISA T täkk

156; 163; 188; 21,5; I; 5; 8; 6; 2; —; 1. X 1952. a.

20 774 TB TRIINU

Saida sovh., Harju raj. Punane, 1950. a., Saida sovh., Harju raj.

EMA 14500 TB Hirmi ISA T täkk

148; 1€2; 177; 19; I; 6; 5,5; 8; —; —; 1. X 1952. a.

20 776 TB LOOLA

Saida sovh., Harju raj. Raudjas, 1950. a., Saida sovh., Harju raj.

EMA 15072 TB Milli ISA 1111 TA Loit

157; 167; 187; 19; I; 7; 8; 7; —; —; 1. X 1952. a.

20 778 TB LAGLE

Saida sovh., Harju raj. Raudjas, 1950. a., Saida sovh., Harju raj.

EMA Tiia, T mära ISA 1111 TA Loit

146; 157; 172; 20; II; 4; 3,5; 6; —; —; 1. X 1952. a.

20 780 TB VÄLE

Saida sovh., Harju raj. Punakõrb, 1947. a., Saida sovh., Harju raj.

EMA Aasa, T mära ISA 883 TA Hagur

158; 168; 183; 22; I; 8; 5,5; 5; 2; —; 1. X 1952. a.

20 782 TB KELLO

Kodila sovh., Rapla raj. Helekõrb, 1949. a., Kodila sovh., Rapla raj.

EMA 2247 ER Senta ISA Koko, T täkk

147; 154; 182; 21,5; II; 4; 3; 4; 2; —; 21. X 1952. a.

20 784 TB HETI

Kodila sovh., Rapla raj. Punane, 1949. a., Kodila sovh., Rapla raj.

EMA 14468 TB Hrilli ISA 1463 TA Hannipal

152; 156; 185; 20; II; 5; 3; 5; 2; —; 21. X 1952. a.

20 786 TB HEITI

Kodila sovh., Rapla raj. Kõrb, 1949. a., Kodila sovh., Rapla raj.

EMA Piiga, T mära ISA 1463 TA Hannipal

148; 158; 182; 20; II; 4; 3; 5; 2; —; 21. X 1952. a.

20 788 TB VIRGE

Kohila sovh., Rapla raj. Punane, 1947. a., Kohila sovh., Rapla raj.

EMA 1600 TB Tiksu ISA 1187 TA Virgas

155; 153; 185; 19,5; II; 5; 4; 6; 2; —; 9. X 1951. a.
26. V 1952. a. punane täkk Kaadi. Isa 3280 TB Kannu.

20 790 TB AIME

Nõo sovh., Tartu raj. Raudjas, 1947. a., —

EMA Noora, T mära ISA T täkk

165; 171; 189; 21; II; 4; 6; 7; 2; —; 1951. a.

20 792 TB TUKI

Kohila sovh., Rapla raj. Raudjas, 1949. a., Kohila sovh., Rapla raj.

EMA Tiina, T māra ISA 857 TA Tambur

148; 156; 178; 20; II; 5; 3; 6; 2; —; 19. IX 1952. a.

20 794 TB TRILBI

Kohila sovh., Rapla raj. Raudjas, 1949. a., Kohila sovh., Rapla raj.

EMA Tiiu, T māra ISA 857 TA Tambur

152; 161; 185; 20; I; 6; 6; 6; —; —; 20. IX 1952. a.

20 796 TB TAIMU

Kohila sovh., Rapla raj. Raudjas, 1950. a., Kohila sovh., Rapla raj.

EMA 1604 TB Hasta ISA 857 TA Tambur

154; 156; 169; 19,5; II; 4; 2,5; 4; —; —; 18. X 1952. a.

20 798 TB TIPSI

Kohila sovh., Rapla raj. Raudjas, 1949. a., Kohila sovh., Rapla raj.

EMA 1600 TB Tiksu ISA 857 TA Tambur

153; 163; 185; 20; I; 5; 6; 5; 2; —; 19. IX 1952. a.

20 800 TB TINDI

Viisu näidissovh., Paide raj. Punane, 5. VI 1946. a., Viisu näidissovh., Paide raj.

EMA 5188 TB Hindi ISA 280 T Trump

153; 159; 188; 20; I; 5; 6; 4; 2; —; 24. X 1952. a.
1. IV 1954. a. raudjas māra 11575 T Listi. Isa 3526 TB Lister.

20 802 TB TIKA

Viisu näidissovh., Paide raj. Kõrb, 1947. a., Viisu näidissovh., Paide raj.

EMA Plika, kõrb T māra ISA 280 T Trump

151; 160; 182; 20; II; 5; 4,5; 5; 2; —; 24. X 1952. a.
13. III 1952. a. täkk Tormar. Isa 1385 TA Tank.

20 804 TB TIIU

Viisu näidissovh., Paide raj. Kõrb, 25. III 1947. a., Viisu näidissovh., Paide raj.

EMA Selma, kõrb T māra ISA 280 T Trump

160; 172; 201; 22; II; 4; 9; 4; 2; —; 24. X 1952. a.
11. IV 1952. a. punane täkk Tapper. Isa 1385 TA Tank.

20 806 TB MEETA

Viisu näidissovh., Paide raj. Kõrb, 11. V 1949. a., Viisu näidissovh., Paide raj.

EMA Muki, T māra ISA 1004 TB Marki

154; 158; 186; 21; I; 5; 5,5; 6; 2; —; 24. X 1952. a.

20 808 TB LÕBU

Viisu näidissovh., Paide raj. Must, 7. V 1948. a., Viisu näidissovh., Paide raj.

EMA Selma, kõrb T mära ISA 1013 TA Leho

155; 167; 187; 21,5; I; 6; 7,5; 6; 2; —; 24. X 1952. a.
6. V 1955. a. kõrb mära 11569 T Lemmi. Isa 3526 TB Lister.

20 810 TB UPSI

«Bolševiku» kolh., Jõgeva raj. Raudjas, 28. V 1949. a., Jõgeva raj.

EMA Palle, T mära ISA 2448 TB Usin.

150; 158; 188; 19; II; 4; 3; 5; —; —; 6. X 1952. a.
25. IV 1952. a. raudjas täkk 2141 TB Uksi. Isa 2962 TB Uiko.

20 812 TB HALDA

Lenini-nim. kolh., Jõgeva raj. Raudjas, 20. V 1949. a., Jõgeva raj.

EMA 14114 TB Mille ISA 1433 TA Haljas

149; 156; 182; 19; II; 6; 3; 5; —; —; 6. X 1952. a.

20 814 TB HALVI

«Bolševiku» kolh., Jõgeva raj. Raudjas, 15. V 1949. a., Jõgeva raj.

EMA 3275 TA Ulla ISA 1433 TA Haljas

153; 160; 190; 20,5; I; 6; 6; 5; —; —; 6. X 1952. a.

20 816 TB ULVI

Oorgu kolh., Viljandi raj. Tumeraudjas, 17. IV 1949. a., Viljandi raj.

EMA 1949 TA Aali ISA 1123 TA Uhkus

151; 160; 180; 19,5; I; 6; 5,5; 6; —; —; 20. XI 1952. a.

20 818 TB ULLA

Viljandi raj. Raudjas, 28. IV 1949. a., Viljandi raj.

EMA Kaie, punane T mära ISA 1123 TA Uhkus
EE T mära
EI 395 TA Kett

154; 156; 184; 19,5; I; 5; 5; 7; —; —; 22. XI 1952. a.

20 820 TB TUISK

«Tee Kommunismile» kolh., Rapla raj. Raudjas, VI 1948. a., Rapla raj.

EMA Maisa, T mära ISA 2266 TB Tukat

154; 160; 198; 21; I; 6; 8; 6; 2; —; 10. XI 1952. a.
1957. a. Raplas veo- ja sõiduvõistlustel:
2000 m veo aeg 19.40,0;
2000 m sõidu aeg 6.44,7;
kaugusveos 389 m.

20 822 TB MANNA

Paeküla kolh., Rapla raj. Tumekõrb, 1942. a., Rapla raj.

EMA T mära ISA 610 TB Maksu

151; 156; 188; 19,5; I; 5; 5; 5; —; —; 22. X 1952. a.
1950. a. kõrb mära Hella. Isa 769 TA Halur.

20 824 TB HEKA

Paeküla kolh., Rapla raj. Tumekõrb, 1942. a., Rapla raj.

EMA Selma, T mära ISA 353 TA Henkel
EE Kindlaks määramata
EI 569 TA Sammur

150; 157; 191; 21,5; II; 6; 5; 4; —; —; 22. X 1952. a.
1951. a. kõrb mära Talvi. Isa 3108 TB Tunner.

20 826 TB HELDU

Paeküla kolh., Rapla raj. Tumekõrb, 1942. a., Rapla raj.

EMA Selma, kõrb T mära ISA 353 TA Henkel

153; 163; 187; 20; I; 5; 6; 5; —; 4; 22. X 1952. a.
1948. a. must mära Lenni. Isa 589 TA Lunar;
1952. a. punane täkk Hulvur. Isa 769 TA Halur.

20 828 TB HELJU

Paeküla kolh., Rapla raj. Kõrb, 1939. a., Rapla raj.

EMA Milla, T mära ISA 641 TA Honti
EE Kindlaks määramata
EI 284 T Montebello

152; 154; 208; 21; eliit; 6; 7; 7; —; —; 22. X 1952. a.
1944. a. kõrb mära 19892 TB Salli. Isa 569 TA Sammur;
1946. a. kõrb mära 20846 TB Tella. Isa 1033 TA Tannur;
1955. a. punaraudjas mära 10455 TB Urma. Isa 1161 TA Ungas.

20 830 TB HALJE

Paeküla kolh., Rapla raj. Raudjas, 1941. a., Rapla raj.

EMA Lonni, T mära ISA 769 TA Halur

148; 158; 185; 20; II; 5; 3,5; 6; —; —; 22. X 1952. a.
16. V 1952. a. kõrb mära 8931 TB Holmi. Isa 755 TA Hümar.

20 832 TB HALTI

Paeküla kolh., Rapla raj. Raudjas, 1947. a., Rapla raj.

EMA Nelli, T mära ISA 769 TA Halur

150; 154; 185; 20; I; 5; 4,5; 5; —; —; 22. X 1952. a.

20 834 TB HOLLA

Paeküla kolh., Rapla raj. Raudjas, 1946. a., Rapla raj.

EMA Nelli, T māra ISA 769 TA Halur

158; 171; 185; 22; I; 5; 7,5; 5; —; —; 22. X 1952. a.
IV 1952. a. raudjas māra Helve. Isa 755 TA Hümar.

20 836 TB HELI

Paeküla kolh., Rapla raj. Raudjas, 1947. a., Rapla raj.

EMA 12690 TB Silma ISA 769 TA Halur

154; 163; 190; 20,5; I; 7; 7; 6; 4; —; 22. X 1952. a.
1949. a. Märjamaal noorhobuste näitusel II auhind.
9. IX 1954. a. Märjamaal veo- ja sõiduvõistlustel VII koht:
2000 m veo aeg 19.29,1;
2000 m sõidu aeg 6.28,9;
kaugusveos 211 m.

20 838 TB ALDI

Paeküla kolh., Rapla raj. Punaraudjas, 1947. a., Rapla raj.

EMA Juunu, T māra ISA 803 TA Arsi

150; 160; 189; 20,5; II; 5; 4,5; 4; —; —; 22 X 1952. a.
IV 1951. a. punane māra Haltu. Isa 769 TA Halur.

20 840 TB ASTA

Paeküla kolh., Rapla raj. Kõrb, 1946. a., Rapla raj.

EMA Silva, E māra ISA 803 TA Arsi

148; 154; 188; 19,5; II; 5; 3,5; 4; —; —; 22. X 1952. a.

20 842 TB LOORA

Paeküla kolh., Rapla raj. Punane, 5. V 1948. a., Rapla raj.

EMA 4175 TA Hiksi ISA 859 TA Lunar

149; 159; 186; 21; I; 7; 5; 6; —; —; 22. X 1952. a.

20 844 TB LAIA

Paeküla kolh., Rapla raj. Hahkmust, 1947. a., Rapla raj.

EMA Iira, T māra ISA 859 TA Lunar

152; 163; 185; 20,5; II; 6; 6,5; 4; 5; —; 22. X 1952. a.
IV 1952. a. kõrb māra Helde. Isa 769 TA Halur.
9. IX 1954. a. Märjamaal veo- ja sõiduvõistlustel V koht:
2000 m veo aeg 15.40,7;
2000 m sõidu aeg 6.27,1;
kaugusveos 203 m.

20 846 TB TELLA

Paeküla kolh., Rapla raj. Kõrb, 1946. a., Rapla raj.

EMA 20828 TB Helju ISA 1033 TA Tannur

151; 158; 200; 21; I; 7; 6; 6; —; —; 22. X 1952. a.
30. V 1952. a. kõrb täkk 2563 TB Huljas. Isa 769 TA Halur.

20 848 TB TAIGA

Paeküla kolh., Rapla raj. Tumeraudjas, 1944. a., Rapla raj.

EMA T mära ISA 1033 TA Tannur

153; 170; 198; 22,5; I; 6; 7; 6; 2; —; 22. X 1952. a.

20 850 TB ULVI

Paeküla kolh., Rapla raj. Raudjas, 1945. a., Rapla raj.

EMA 2115 TA Haula ISA 1155 TA Uklus

150; 154; 181; 20; I; 6; 5; 6; —; —; 22. X 1952. a.
1951. a. kõrb mära Toora. Isa 3102 TB Tuksur:
20. V 1957. a. raudjas mära 11997 T Ulli. Isa 1741 TA Uljas.

20 852 TB LILLI

Paeküla kolh., Rapla raj. Raudjas, 1947. a., Rapla raj.

EMA T mära ISA 859 TA Lunar

150; 152; 180; 20; II; 6; 3,5; 4; —; —; 23. X 1952. a.

20 854 TB ETTI

Teenuse kolh., Rapla raj. Raudjas, 1941. a., Rapla raj.

EMA Selma, T mära ISA T täkk

150; 156; 182; 19,5; II; 4; 4; 6; 2; 4; 25. X 1952. a.
1947. a. raudjas täkk Lunar. Isa 859 TA Lunar;
1950. a. punane täkk Viru. Isa 4278 TB Vahur;
1951. a. raudjas täkk Trill. Isa 3424 TB Trall;
1952. a. tumekõrb täkk 2337 TB Turk. Isa 3424 TB Trall.

20 856 TB MASSA

Teenuse kolh., Rapla raj. Tumeraudjas, 1936. a., Pärnu raj.

EMA T mära ISA 284 T Montebello

153; 160; 186; 20,5; I; 6; 6,5; 5; 2; 4; 25. X 1952. a.
1952. a. raudjas mära Lahi. Isa 4426 TB Lembit.

20 858 TB HIIRA

Teenuse kolh., Rapla raj. Raudjas, 1939. a., Rapla raj.

EMA T mära ISA 348 T Halis

152; 163; 187; 20; I; 7; 6; 6; 2; 6; 25. X 1952. a.
1944. a. kõrb täkk Semidor. Isa 893 TA Simmur;
1946. a. kõrb täkk Sammur. Isa 893 TA Simmur;
1949. a. raudjas täkk Uljan. Isa 1381 TA Uljas.

20 860 TB HULDA

Teenuse kolh., Rapla raj. Raudjas, 1947. a., Rapla raj.

EMA Mirta, punane T māra ISA 673 TA Hallur

147; 152; 184; 19,5; II; 5; 3,5; 6; 2; —; 25. X 1952. a.

20 862 TB HAMAI

Teenuse kolh., Rapla raj. Kõrb, 1942. a., Rapla raj.

EMA Mirka, T māra ISA 673 TA Hallur

153; 161; 189; 21; I; 5; 6,5; 5; 2; 2; 25. X 1952. a.
1946. a. kõrb täkk Maks. Isa 893 TA Simmur;
1950. a. kõrb täkk Miku. Isa 4278 TB Vahur;
1952. a. kõrb täkk Tarmo. Isa 3424 TB Trall.

20 864 TB HELLA

Teenuse kolh., Rapla raj. Tumeraudjas, 1941. a., Rapla raj.

EMA Hella, T māra ISA 673 TA Hallur

151; 160; 195; 19,5; I; 5; 5,5; 5; 2; —; 25. X 1952. a.

20 866 TB VELLI

Teenuse kolh., Rapla raj. Punaraudjas, 1949. a., Teenuse kolh., Rapla raj.

EMA Neidi, T māra ISA 4278 TB Vahur

148; 157; 186; 20,5; II; 5; 3,5; 6; —; —; 25. X 1952. a.
19. IV 1955. a. raudjas täkk 4223 TB Upsak. Isa 4126 TB Uljak.

20 868 TB TIPSI

Teenuse kolh., Rapla raj. Punane, 1948. a., Rapla raj.

EMA 3164 TB Henta ISA 839 TA Tarmo

147; 158; 198; 19,5; II; 7; 2,5; 6; 2; —; 25. X 1952 a.
1951. a. raudjas täkk 2477 TB Võidu. Isa 4278 TB Vahur;
1952. a. kõrb täkk Tarno. Isa 3424 TB Trall;
1955. a. kõrb māra 10779 TB Uusi. Isa 4126 TB Uljak.

20 870 TB LALLI

Teenuse kolh., Rapla raj. Raudjas, 1947. a., Rapla raj.

EMA 3527 TA Senta ISA 859 TA Lunar

154; 160; 192; 21; eliit; 7; 7,5; 7; —; —; 24. X 1952. a.

20 872 TB SALLA

Teenuse kolh., Rapla raj. Kõrb, 1949.a., Rapla raj.

EMA Hada, T māra ISA 893 TA Simmur

146; 150; 181; 20,5; II; 6; 3,5; 4; —; —; 24. X 1952. a.

20 874 TB SILVA

Teenuse kolh., Rapla raj. Kõrb, 1944. a., Rapla raj.

EMA Hella, raudjas T mära ISA 893 TA Simmur

156; 161; 181; 20; I; 5; 4,5; 6; —; —; 25. X 1952. a.
1954. a. raudjas mära 10773 TB Urva. Isa 4126 TB Uljak.

20 876 TB SENTA

Teenuse kolh., Rapla raj. Raudjas, 1947. a., Rapla raj.

EMA Heldi, T mära ISA 893 TA Simmur

149; 158; 188; 22; I; 5; 5,5; 6; 2; —; 25. X 1952. a.
12. IV 1953. a. punaraudjas mära 8927 TB Ulda. Isa 4126 TB Uljak.

20 878 TB SEIDA

Teenuse kolh., Rapla raj. Kõrb, 1946. a., Rapla raj.

EMA Tooni, T mära ISA 893 TA Simmur

150; 158; 185; 20,5; I; 6; 5; 5; 2; —; 25. X 1952. a.
1952. a. must täkk Tannu. Isa 3424 TB Trall.

20 880 TB SAARA

Teenuse kolh., Rapla raj. Kõrb, 1944. a., Rapla raj.

EMA Tooni, T mära ISA 893 TA Simmur

151; 160; 193; 20; I; 5; 6; 6; —; —; 24. X 1952. a.
1952. a. kõrb mära Tarm. Isa 3424 TB Trall.

20 882 TB SEIDA

Teenuse kolh., Rapla raj. Kõrb, 1946. a., Rapla raj.

EMA Mai, T mära ISA 893 TA Simmur
EE Kindlaks määramata
EI 91 E Luks

156; 170; 195; 22,5; I; 5; 8,5; 5; —; —; 22. X 1952. a.
28. VI 1955. a. punaraudjas mära 10777 TB Uido. Isa 4126 TB Uljak.

20 884 TB SALLA

Teenuse kolh., Rapla raj. Raudjas, 1948. a., Rapla raj.

EMA T mära ISA 893 TA Simmur
EE Kindlaks määramata
EI 873 TA Hallur

150; 154; 184; 20,5; I; 6; 5; 5; —; —; 25. X 1952. a.

20 886 TB SIIRA

Teenuse kolh., Rapla raj. Kõrb, 1948. a., Rapla raj.

EMA Vaali, T mära ISA 893 TA Simmur

151; 160; 188; 21; I; 5; 6,5; 5; —; —; 25. X 1952. a.

20 888 TB SALDI

Teenuse kolh., Rapla raj. Kõrb, 1947. a., Rapla raj.

EMA Halli, T mära ISA 893 TA Simmur

157; 166; 198; 21; eliit; 7; 8,5; 6; —; —; 25. X 1952. a.

20 890 TB SALLI

Teenuse kolh., Rapla raj. Kõrb, 1947. a., Rapla raj.

EMA Neidi, T mära ISA 893 TA Simmur
EE Kindlaks määramata
EI 44 T Diogenes

149; 161; 188; 20; I; 6; 5; 6; —; —; 25. X 1952. a.

20 892 TB SIKS

Niidu kolh., Pärnu raj. Kõrb, 10. V 1943. a., Pärnu raj.

EMA Tella, T mära ISA T täkk

153; 160; 188; 20; I; 5; 6; 5; —; —; 20. XI 1952. a.

20 894 TB MISSA

«Rahu» kolh., Pärnu raj. Raudjas, 10. V 1945. a., Pärnu raj.

EMA Tassa, T mära ISA T täkk

155; 160; 185; 20,5; I; 6; 6,5; 6; —; —; 21. XI 1952. a.

20 896 TB HELGA

«Rahu» kolh., Pärnu raj. Tumekõrb, 17. V 1943. a., Pärnu raj.

EMA Hetti, T mära ISA T täkk
IE T mära
II 64 T Arend

152; 157; 187; 22; II; 4; 6; 4; —; —; 21. XI 1952. a.

20 898 TB VESSI

«Rahu» kolh., Pärnu raj. Punaraudjas, 19. V 1943. a., Pärnu raj.

EMA Alma, T mära ISA 940 TB Hass

148; 156; 185; 20; II; 7; 3; 8; —; —; 21. XI 1952. a.
11. IV 1951. a. raudjas mära 7353 TB Hamme. Isa 1553 TA Halvak.

20 900 TB ALMA

«Rahu» kolh., Pärnu raj. Kõrb, 10. V 1945. a., Pärnu raj.

EMA Maara, T mära ISA T täkk

151; 159; 194; 21; I; 5; 6; 7; —; —; 21. XI 1952. a.

20 902 TB HERME

«Rahu» kolh., Pärnu raj. Tumeraudjas, 20. V 1943. a., Pärnu raj.

EMA Ellu, T māra ISA 584 TB Hernes

150; 160; 190; 19,5; II; 7; 3; 5; —; —; 21. XI 1952. a.

20 904 TB HAULA

«Rahu» kolh., Pärnu raj. Raudjas, 14. V 1948. a., Pärnu raj.

EMA Miira, T māra ISA 348 T Halis

152; 169; 195; 19,5; I; 7; 5,5; 7; —; —; 19. XI 1952. a.
25. V 1957. a. tumeraudjas māra 12211 T Urvi. Isa 2751 TB Unnak.

20 906 TB VELLA

«Rahu» kolh., Pärnu raj. Kõrb, 14. VI 1949. a., Pärnu raj.

EMA Tiitsi, kõrb T māra ISA 1099 TA Vilgu
EE Manna, T māra
EI 1139 TA Tugi

152; 157; 182; 21; I; 5; 5,5; 5; 2; —; 21. XI 1952. a.

20 908 TB UNNA

«Rahu» kolh., Pärnu raj. Kõrb, 11. VI 1950. a., Pärnu raj.

EMA 12758 TB Halvi ISA 1183 TA Uksu

148; 149; 178; 20,5; I; 6; 5,5; 6; 2; —; 21. XI 1952. a.
7. V 1955. a. punaraudjas māra 10013 TB Uida. Isa 4428 TB Uraal.

20 910 TB ULLA

«Rahu» kolh., Pärnu raj. Must, 14. VI 1939. a., Pärnu raj.

EMA Miira, T māra ISA T täkk

150; 153; 178; 20; II; 5; 3; 5; —; —; 21. XI 1952. a.

20 912 TB VALLE

«Rahu» kolh., Pärnu raj. Kõrb, 15. V 1949. a., Pärnu raj.

EMA Villy, kõrb T māra ISA Villem, T täkk

149; 152; 178; 19,5; I; 5; 5,5; 6; —; —; 21. XI 1952. a.
14. IV 1955. a. punaraudjas täkk 3751 TB Upi. Isa 4428 TB Uraal.

20 914 TB AITA

«Rahu» kolh., Pärnu raj. Kõrb, 10. V 1941. a., Pärnu raj.

EMA Tooni, T māra ISA 402 TB Hentu

151; 157; 182; 20; II; 4; 5; 6; —; —; 21. XI 1952. a.
1. V 1955. a. kõrb māra 11411 T Ulje. Isa 4428 TB Uraal.

20 916 TB KUNDA

«Rahu» kolh., Pärnu raj. Tumeraudjas, 15. VII 1945. a., Rapla raj.

EMA Pella, T māra ISA 1678 TB Kunda

158; 162; 194; 20; I; 6; 6,5; 6; —; —; 21. XI 1952. a.
8. VI 1950. a. tumeraudjas māra 7357 TB Ulli. Isa 1143 TA Uhas.

20 918 TB VELDA

«Rahu» kolh., Pärnu raj. Kõrb, 11. V 1946. a., Pärnu raj.

EMA Hiiu, T māra ISA 1099 TA Vilgu
EE Tella, T māra
EI 584 TB Hernes

153; 166; 178; 20,5; II; 5; 3; 5; —; —; 21. XI 1952. a.
8. V 1952. a. kõrb māra 7971 TB Unta. Isa 3324 TB Upi;
30. IV 1954. a. kimmel māra 10855 TA Urva. Isa 4428 TB Uraal;
3. VI 1957. a. kimmel māra 12115 T Uudi. Isa 2751 TB Unnak.

20 920 TB URMA

«Rahu» kolh., Pärnu raj. Raudjas, 16. VI 1950. a., Pärnu raj.

EMA 2735 TA Huusa ISA 1183 TA Uksu

146; 148; 170; 20,5; II; 8; 3,5; 7; —; —; 21. XI 1952. a.
23. VI 1955. a. raudjas māra 10853 TB Hulvi. Isa 2411 TB Hekk;
11. IV 1958. a. raudjas täkk 4849 T Lunor. Isa 2001 TA Luhar;
28. IV 1960. a. raudjas māra 12887 T Luuli. Isa 2001 TA Luhar.

20 922 TB VILMA

«Rahu» kolh., Pärnu raj. Raudjas, 9. V 1947. a., Pärnu raj.

EMA 11046 TB Helle ISA 981 TA Väle

155; 157; 184; 20; I; 7; 6; 5; —; —; 21. XI 1952. a.

20 924 TB TELLA

«Rahu» kolh., Pärnu raj. Raudjas, 18. V 1948. a., Pärnu raj.

EMA Malle, T māra ISA 1181 TA Uhtar

156; 160; 190; 20,5; I; 6; 7; 6; —; —; 21. XI 1952. a.

20 926 TB HASSA

Niidu kolh., Pärnu raj. Raudjas, 14. V 1942. a., Pärnu raj.

EMA Hella, T māra ISA 1250 TB Hopp

155; 165; 194; 20; I; 6; 6,5; 7; —; —; 20. XI 1952. a.

20 928 TB SILLI

Valgu sovh., Rapla raj. Kõrb, 1946. a., Rapla raj.

EMA Tiiu, T māra ISA 569 TA Sammur

150; 160; 194; 20,5; I; 6; 5; 6; 2; —; 29. X 1952. a.

20 930 TB KULLA

Valgu sovh., Rapla raj. Raudjas, 1947. a., Rapla raj.

EMA 4193 TA Virka ISA 693 TA Helduk

152; 164; 185; 20,5; II; 6; 6,5; 4; 2; —; 29. X 1952. a.

20 932 TB ULLI

Valgu sovh., Rapla raj. Punaraudjas, 1949. a., Valgu sovh., Rapla raj.

EMA 15094 TB Lusti ISA 1381 TA Uljas

153; 154; 180; 19,5; I; 7; 6; 6; —; —; 29. X 1952. a.

20 934 TB MILLA

Valgu sovh., Rapla raj. Must, 1944. a., Rapla raj.

EMA Maara, T māra ISA 849 TA Lisna

148; 153; 189; 21; II; 5; 3,5; 6; —; —; 29. X 1952. a.

20 936 TB HEBE

Viljandi raj. Raudjas, 18. VI 1946. a., Viljandi raj.

EMA 2249 TA Ade ISA 1838 TB Heidek

155; 160; 184; 19,5; I; 6; 5; 5; 2; —; 11. XI 1952. a.

20 938 TB MANNA

«Kalevipoja» kolh., Rapla raj. Punane, 1934. a., Rapla raj.

EMA T māra ISA 348 T Halis

149; 161; 188; 20,5; I; 6; 4,5; 6; 2; —; 28. X 1952. a.

20 940 TB ENDA

«Kalevipoja» kolh., Rapla raj. Raudjas, 1938. a., Rapla raj.

EMA T māra ISA 348 T Halis

148; 158; 184; 20; II; 6; 3,5; 4; —; 2; 28. X 1952. a.
1952. a. kõrb māra Teesi. Isa 3432 TB Taalu.

20 942 TB ULLA

«Kalevipoja» kolh., Rapla raj. Tumeraudjas, 1941. a., Rapla raj.

EMA Maida, T māra ISA 691 TA Haku
EE T māra
EI 91 T Maksim

153; 159; 192; 21; I; 6; 7,5; 5; 2; —; 28. X 1952. a.
1947. a. raudjas māra. Isa 353 TA Henkel;
1950. a. raudjas māra Virsa. Isa 353 TA Henkel;
1952. a. kõrb māra Tunne. Isa 3432 TB Taalu.

20 944 TB ALMA

«Kalevipoja» kolh., Rapla raj. Kõrb, 1943. a., Rapla raj.

EMA Miira, T māra ISA 693 TA Helduk

150; 160; 186; 20; II; 5; 4,5; 4; 2; —; 28. X 1952. a.

20 946 TB HIIU

«Kalevipoja» kolh., Rapla raj. Tumeraudjas, 1942. a., Rapla raj.

EMA Manna, T māra ISA 835 TA Hali

154; 160; 190; 20; I; 5; 6; 6; —; —; 28. X 1952. a.
1952. a. must täkk Simur. Isa 3432 TB Taalu;
1955. a. raudjas māra 11539 T Tooni. Isa 4644 TB Tarmo.

20 948 TB KULLA

«Kalevipoja» kolh., Rapla raj. Raudjas, 1947. a., Rapla raj.

EMA Laura, T māra ISA 835 TA Hali

158; 163; 196; 20; I; 5; 6; 6; —; —; 28. X 1952. a.

20 950 TB HOLLI

«Kalevipoja» kolh., Rapla raj. Kõrb, 1944. a., Rapla raj.

EMA Jutta, T māra ISA 835 TA Hali

148; 155; 180; 19; II; 5; 3; 6; —; —; 28. X 1952. a.
1951. a. kõrb täkk. Isa 1527 TA Tuusler;
1952. a. kõrb täkk Tammu. Isa 3432 TB Taalu.

20 952 TB HIIU

«Kalevipoja» kolh., Rapla raj. Tumeraudjas, 1942. a., Rapla raj.

EMA Manna, T māra ISA 835 TA Hali

154; 163; 190; 21; I; 7; 7,5; 6; 2; —; 28. X 1952. a.
1948. a. kõrb māra Tuula. Isa 1389 TA Tullar;
1950. a. kõrb māra Tammur. Isa 1389 TA Tullar.

20 954 TB SUULA

«Kalevipoja» kolh., Rapla raj. Kõrb, 1946. a., Rapla raj.

EMA 4001 TA Sulmi ISA 893 TA Simmur

152; 158; 190; 20,5; I; 7; 6,5; 6; 2; —; 28. X 1952. a.

20 954a TB ATI

«Kalevipoja» kolh., Rapla raj. Kõrb, 1946. a., Rapla raj.

EMA Norma, T māra ISA 993 TA Sampo

151; 160; 182; 20; I; 6; 5; 6; —; —; 28. X 1952. a.

20 956 TB HAIME

Kuuste sovh., Tartu raj. Punane linalakk, 1949. a., Kuuste sovh., Tartu raj.

EMA Heli, T māra ISA 2304 TB Harko

159; 165; 181; 21; II; 6; 3,5; 6; 2; —; 21. X 1952. a.

20 958 TB UPI

Uula sovh., Tartu raj. Raudjas, 1949. a. Uula sovh., Tartu raj.

EMA Aali, T māra ISA 1169 TA Uljar

154; 161; 188; 21; I; 6; 7,5; 6; 2; —; 25. X 1952. a.

20 960 TB ULLA

Nõo sovh., Tartu raj. Kõrb, 1948. a., Tartu raj.

EMA 10700 TB Galdi ISA T täkk

159; 164; 192; 21,5; I; 6; 8,5; 7; 2; —; 22. X 1952. a.

20 962 TB URBA

Uula sovh., Tartu raj. Raudjas, 1949. a., Uula sovh., Tartu raj.

EMA 9610 TB Kanni ISA 1169 TA Uljar

151; 160; 185; 21; I; 7; 5,5; 6; 2; —; 25. X 1952. a.
20. IV 1952. a. raudjas māra Upa. Isa 1169 TA Uljas.

20 964 TB UIME

Uula sovh., Tartu raj. Raudjas, 1949. a., Uula sovh., Tartu raj.

EMA 15022 TB Hurla ISA 1169 TA Uljar

150; 160; 180; 20,5; II; 7; 3,5; 7; 2; —; 25. X 1952. a.

20 966 TB LEEDI

Rahnoja sovh., Pärnu raj. Kõrb, 27. IV 1949. a., Rahnoja sovh., Pärnu raj.

EMA Aino, kõrb, T māra ISA 1345 TA Laugur

150; 162; 183; 20,5; I; 6; 4,5; 5; 2; —; 8. X 1952. a.

20 968 TB BELLA

Rahnoja sovh., Pärnu raj. Kõrb, 1939. a., Pärnu raj.

EMA Kõrb T māra ISA 1070 TB Haso

157; 163; 184; 21; II; 4; 6; 4; 2; —; 8. X 1951. a.
30. IV 1949. a. kõrb täkk Lembur. Isa 1345 TA Laugur;
21. V 1950. a. kõrb täkk Larri. Isa 1345 TA Laugur;
25. V 1951. a. kõrb täkk Laarin. Isa 1345 TA Laugur.

20 970 TB LAUK

Rahnoja sovh., Pärnu raj. Raudjas, 1942. a., Pärnu raj.

EMA Miira, raudjas T māra ISA 820 TB Gusti

159; 161; 189; 20; I; 6; 6; 6; 2; —; 8. X 1951. a.

20 972 TB LEMMI

Rahnoja sovh., Pärnu raj. Raudjas, 10. IV 1949. a., Rahnoja sovh., Pärnu raj.

EMA 10996 TB Hulla ISA 1345 TA Laugur

157; 162; 186; 21,5; I; 7; 7,5; 6; 2; —; 8. X 1952. a.

20 974 TB LILLO

Rahnoja sovh., Pärnu raj. Kõrb, 8. V 1949. a., Rahnoja sovh., Pärnu raj.

EMA 8556 TB Gai ISA 1345 TA Laugur

148; 155; 180; 20; II; 6; 3,5; 6; 2; —; 8. X 1952. a.

20 976 TB HELMA

Kuuste sovh., Tartu raj. Kõrb, 1949. a., Kuuste sovh., Tartu raj.

EMA Juta, T māra ISA 2304 TB Harko

155; 167; 187; 21; I; 6; 7,5; 6; 2; —; 21. X 1952. a.

20 978 TB TUKI

«9. Mai» kolh., Paide raj. Must, 1949. a., Paide raj.

EMA Pips, T māra ISA 1383 TA Terkus
EE Kindlaks määramata
EI 416 TB Poju

148; 155; 178; 18,5; II; 4; 3; 4; —; —; 20. IX 1952. a.

20 980 TB SENNA

Võhma sovh., Paide raj. Kõrbkimmel, 7. V 1949. a., Võhma sovh., Paide raj.

EMA 4732 TB Anda ISA 901 TA Sasku

154; 158; 188; 19; II; 5; 3; 4; —; —; 8. XII 1952. a.

20 982 TB TIKSA

Päärdu kolh., Rapla raj. Kõrb, 1938. a., Rapla raj.

EMA T māra ISA T täkk

148; 156; 180; 20; II; 4; 3; 6; —; —; 10. XII 1952. a.

20 984 TB HALI

«Leegi» kolh., Jõgeva raj. Kõrb, 15. V 1949. a., Jõgeva raj.

EMA Telvi, T māra ISA 1433 TA Haljas
EE Tips, T māra
EI 448 T Tenno

153; 159; 184; 19,5; I; 5; 5; 5; —; —; 6. X 1952. a.

20 986 TB MALLA

Harju raj. Kõrb, 1948. a., Rapla raj.

EMA 3809 TA Lulu ISA 807 TA Tarku

150; 165; 197; 20; I; 7; 5; 7; —; —; 30. V 1952. a.

20 988 TB HELLE

Uula sovh., Tartu raj. Kõrb, 1949. a., Uula sovh., Tartu raj.

EMA 15786 TB Hilla ISA 1437 TA Herk

151; 160; 180; 20; II; 7; 3,5; 6; 2; —; 25. X 1952. a.
17. IV 1952. a. raudjas mära Uude. Isa 1169 TA Uljar.

20 990 TB TELLI

«Majaka» kolh., Paide raj. Tumeraudjas, V 1949. a., «Majaka» kolh., Paide raj.

EMA Kati, T mära ISA 826 TB Terra
EE Punaraudjas T mära
EI 357 TA Halifaks

156; 159; 194; 19,5; I; 6; 5; 6; —; —; 24. IX 1952. a.

20 992 TB HELSA

«Jüriöö» kolh., Paide raj. Raudjas, 25. IV 1946. a., Paide raj.

EMA Raudjas T mära ISA 1113 TA Heku

153; 157; 194; 20; I; 5; 6,5; 5; 2; —; 29. IX 1952. a.

20 994 TB ULVE

Paide raj. Punane, 20. V 1948. a., Paide raj.

EMA 4728 TB Nubi ISA 1364 TB Uku

151; 164; 185; 21; I; 6; 5,5; 6; 2; —; 5. XII 1952. a.

20 996 TB TELLA

Järvakandi kolh., Rapla raj. Raudjas, 1944. a., Rapla raj.

EMA T mära ISA 1044 TB Tallo

149; 155; 195; 21; II; 5; 4; 7; 2; —; 19. XI 1952. a.

20 998 TB TEKO

Järvakandi kolh., Rapla raj. Tumekõrb, 1935. a., Rapla raj.

EMA T mära ISA 1044 TB Tallo

148; 155; 183; 20; II; 5; 3,5; 5; —; —; 19. XI 1952. a.

21 000 TB MALL

Järvakandi kolh., Rapla raj. Kõrb, 1932. a., Rapla raj.

EMA T mära ISA 210 T Miks

152; 163; 186; 21; II; 4; 6,5; 5; 2; —; 19. XI 1952. a.

21 002 TB TONNA

Järvakandi kolh., Rapla raj. Punane, 1946. a., Rapla raj.

EMA T mära ISA 1044 TB Tallo

153; 158; 185; 20; II; 4; 6; 5; —; —; 19. XI 1952. a.

21 004 TB TAIDA

Järvakandi kolh., Rapla raj. Raudjas, 1942. a., Rapla raj.

EMA Manna, T mära ISA 1044 TB Tallo

148; 153; 182; 20; II; 4; 3,5; 4; —; —; 19. XI 1952. a.

21 006 TB TAIGA

Järvakandi kolh., Rapla raj. Kõrb, 1947. a., Rapla raj.

EMA T mära ISA 1044 TB Tallo

150; 158; 182; 20; II; 4; 5,5; 5; —; —; 19. XI 1952. a.

21 008 TB GELLO

Järvakandi kolh., Rapla raj. Tumekõrb, 1938. a., Rapla raj.

EMA T mära ISA 615 TA Grambo

157; 163; 187; 20; II; 4; 6; 5; —; —; 19. XI 1952. a.

21 010 TB TONNI

Järvakandi kolh., Rapla raj. Punane, 1942. a., Rapla raj.

EMA T mära ISA 1044 TB Tallo

148; 162; 182; 20; II; 4; 3,5; 6; —; —; 19. XI 1952. a.

21 012 TB HELGA

Järvakandi kolh., Rapla raj. Punaraudjas, 1947. a., Rapla raj.

EMA 3552 TB Tanni ISA 317 T Hingstar

153; 160; 188; 21,5; I; 6; 6,5; 7; 2; —; 19. XI 1952. a.

21 014 TB HETI

Järvakandi kolh., Rapla raj. Punaraudjas, 1937. a., Rapla raj.

EMA T mära ISA 619 TA Hints

152; 157; 184; 21; I; 5; 6,5; 7; 2; —; 19. XI 1952. a.

21 016 TB TOJA

Järvakandi kolh., Rapla raj. Kõrb, 1945. a., Rapla raj.

EMA T mära ISA 1044 TB Tallo

154; 155; 202; 21; I; 5; 8; 7; 2; —; 19. XI 1952. a.

21 018 TB TUUTA

Järvakandi kolh., Rapla raj. Punane, 1947. a., Rapla raj.

EMA T mära ISA 1044 TB Tallo

150; 150; 186; 20; I; 5; 5,5; 5; 2; —; 19. XI 1952. a.

21 020 TB HIIE

Järvakandi kolh., Rapla raj. Punakimmel, 1946. a., Rapla raj.

EMA T mära ISA 317 T Hingstar

152; 157; 184; 20,5; I; 5; 6,5; 7; 2; —; 19. XI 1952. a.

21 022 TB TUKSI

Järvakandi kolh., Rapla raj. Raudjas, 1943. a., Rapla raj.

EMA T mära ISA 1044 TB Tallo

155; 161; 192; 20,5; I; 5; 7; 6; —; —; 19. XI 1952. a.

21 024 TB TAKU

Järvakandi kolh., Rapla raj. Raudjas, 1946. a., Rapla raj.

EMA 8908 TB Pella ISA 1044 TB Tallo

155; 163; 195; 20,5; I; 6; 7; 6; 2; —; 19. XI 1952. a.

21 026 TB TOLLI

Järvakandi kolh., Rapla raj. Punaraudjas, 1944. a., Rapla raj.

EMA Tiks, T mära ISA 1044 TB Tallo
EE Kindlaks määramata
EI 210 T Miks

150; 161; 190; 22; I; 6; 5,5; 6; 2; —; 19. XI 1952. a.
1951. a. raudjas täkk 2265 TB Uhar. Isa 1143 TA Uhas.

21 028 TB VIIRA

Järvakandi kolh., Rapla raj. Raudjas, 1948. a., Rapla raj.

EMA 8908 TB Pella ISA 1151 TA Viks

155; 160; 191; 21; eliit; 7; 7,5; 7; 2; —; 19. XI 1952. a.

21 030 TB HASTA

«Pioneeri» kolh., Rapla raj. Kõrb, 1947. a., Rapla raj.

EMA Mai, T mära ISA 1201 TA Halir

153; 164; 188; 20; II; 4; 6; 5; 2; —; 3. XII 1952. a.

21 032 TB HELLA

«Pioneeri» kolh., Rapla raj. Kõrb, 1948. a., Rapla raj.

EMA Liki, T mära ISA 1201 TA Halir

148; 157; 180; 20,5; II; 4; 3,5; 5; —; —; 3. XII 1952. a.

21 034 TB MUTI

«Pioneeri» kolh., Rapla raj. Must, 1940. a., Rapla raj.

EMA Hall T mära ISA 616 TB Mikifer

152; 162; 190; 21,5; II; 4; 6,5; 5; —; —; 3. XII 1952. a.

21 036 TB HAADA

«Pioneeri» kolh., Rapla raj. Punane linalakk, 1948. a., Rapla raj.

EMA Miia, T māra ISA 1201 TA Halir

152; 155; 184; 20; I; 5; 6; 6; 2; —; 3. XII 1952. a.

21 038 TB VELLE

Kodila sovh., Rapla raj. Must, 1948. a., Rapla raj.

EMA 12454 TB Grata ISA 1149 TA Valts

148; 157; 182; 20,5; II; 4; 3,5; 5; —; —; 27. XI 1952. a.

21 040 TB HAILI

Kodila sovh., Rapla raj. Kõrb, 1949. a., Rapla raj.

EMA Maara, T māra ISA 1463 TA Hannipal

153; 160; 193; 20; I; 5; 7; 5; —; —; 27. XI 1952. a.

21 042 TB VÄLE

«Põlduri» kolh., Rapla raj. Tumekõrb, 1948. a., Rapla raj.

EMA Herta, T māra ISA 1149 TA Valts

153; 167; 182; 19,5; I; 5; 5; 6; 2; —; 26. XI 1952. a.

21 044 TB HELLE

«Põlduri» kolh., Rapla raj. Raudjas, 1949. a., «Põlduri» kolh., Rapla raj.

EMA 14474 TB Geti ISA 1463 TA Hannipal

150; 158; 182; 20,5; I; 5; 5,5; 5; —; —; 26. XI 1952. a.

21 046 TB AIA

«Põlduri» kolh., Rapla raj. Kõrb, 1947. a., Rapla raj.

EMA Giti, T māra ISA 1200 TB Arvel

154; 160; 190; 20; I; 5; 6; 6; 2; —; 26. XI 1952. a.

21 048 TB TAIMI

«Põlduri» kolh., Rapla raj. Punaraudjas, 1950. a., «Põlduri» kolh., Rapla raj.

EMA Noora, T māra ISA 2768 TB Tuljak

149; 156; 180; 19,5; II; 4; 5,5; 6; —; —; 26. XI 1952. a.

21 050 TB GILDA

Hõreda sovh., Rapla raj. Kõrb, 1940. a., Rapla raj.

EMA T māra ISA 824 TB Galdi

153; 157; 187; 20,5; I; 5; 6,5; 6; 2; —; 20. XI 1952. a.

21 052 TB KANNI

Hõreda sovh., Rapla raj. Punane, 1948. a., Rapla raj.

EMA 3542 TB Haia ISA 1678 TB Kunda

156; 166; 186; 20; I; 5; 6; 6; 2; —; 20. XI 1952. a.

21 054 TB TESKA

«Jüriöö» kolh., Rapla raj. Raudjas, 1944. a., Rapla raj.

EMA Milla, T māra ISA 1044 TB Tallo

156; 160; 185; 20,5; II; 5; 6,5; 4; 2; —; 23. XI 1952. a.

21 056 TB HEEDI

«Jüriöö» kolh., Rapla raj. Tumekõrb, 1940. a., Rapla raj.

EMA Kõrb T māra ISA 701 TA Hassur

153; 158; 188; 21,5; II; 4; 6,5; 4; —; —; 24. XI 1952. a.

21 058 TB MILTS

«Jüriöö» kolh., Rapla raj. Raudjas, 1942. a., Rapla raj.

EMA Tiks, T māra ISA 210 T Miks

150; 163; 181; 20; II; 4; 3,5; 4; —; —; 24. XI 1952. a.

21 060 TB MOLLI

«Jüriöö» kolh., Rapla raj. Raudjas, 1942. a., Rapla raj.

EMA Punane T māra ISA 210 T Miks

151; 160; 185; 20,5; II; 4; 5,5; 5; —; —; 24. XI 1952. a.

21 062 TB HUULI

«Jüriöö» kolh., Rapla raj. Kõrb, 1945. a., Rapla raj.

EMA Hilbi, T māra ISA 1052 TB Hapi

155; 165; 186; 21; I; 5; 7,5; 5; 2; —; 24. XI 1952. a.

21 064 TB TOKI

«Jüriöö» kolh., Rapla raj. Kõrb, 1944. a., Rapla raj.

EMA Miira, T māra ISA 1044 TB Tallo

153; 160; 190; 20,5; I; 5; 6,5; 7; 2; —; 24. XI 1952. a.

21 066 TB TEELI

«Jüriöö» kolh., Rapla raj. Tumekõrb, 1945. a., Rapla raj.

EMA T māra ISA 1044 TB Tallo

153; 168; 190; 20,5; I; 5; 6,5; 7; 2; —; 24. XI 1952. a.

21 068 TB VIIRA

«Koidu» kolh., Rapla raj. Tumekõrb, 1948. a., Rapla raj.

EMA Mai, T māra ISA 1149 TA Valts

149; 155; 190; 20; II; 5; 4; 7; 2; —; 25. XI 1952. a.
23. IX 1953. a. Raplas veo- ja sõiduvõistlustel:
2000 m veo aeg 18.10,5;
2000 m sõidu aeg 8.27,1;
kaugusveos 156 m.

21 070 TB GAURA

«Koidu» kolh., Rapla raj. Raudjas, 1948. a., Rapla raj.

EMA Teka, T māra ISA 1258 TB Grenader

150; 153; 178; 19; II; 4; 2; 4; —; —; 25. XI 1952. a.

21 072 TB GRETI

«Koidu» kolh., Rapla raj. Punaraudjas, 1947. a., Rapla raj.

EMA Mall, T māra ISA 1258 TB Grenader
EE Kindlaks määramata
EI 616 TB Mikifer

150; 155; 180; 20; II; 5; 3,5; 7; 2; —; 25. XI 1952. a.

21 074 TB MASSA

«Koidu» kolh., Rapla raj. Punane, 1938. a., Rapla raj.

EMA T māra ISA 616 TB Mikifer

156; 165; 185; 20; II; 4; 6; 5; —; —; 25. XI 1952. a.

21 076 TB MAI

«Koidu» kolh., Rapla raj. Punane, 1939. a., Rapla raj.

EMA Kimmel T māra ISA 616 TB Mikifer
EE Kindlaks määramata
EI 571 TA Virk

150; 154; 165; 19; II; 5; 3; 5; 2; —; 25. XI 1952. a.

21 078 TB MEETA

«Koidu» kolh., Rapla raj. Kõrb, 1943. a., Rapla raj.

EMA T māra ISA 616 TB Mikifer

156; 163; 194; 20; II; 4; 6; 4; 2; —; 25. XI 1952. a.

21 080 TB MIIRA

«Koidu» kolh., Rapla raj. Must, 1943. a., Rapla raj.

EMA T māra ISA 616 TB Mikifer

155; 160; 190; 21; I; 5; 7,5; 5; —; —; 25. XI 1952. a.
1. V 1952. a. tumekõrb māra 7801 TB Tiiru. Isa 807 TA Tarku.

21 082 TB MALLA

«Koidu» kolh., Rapla raj. Kõrb, 1943. a., Rapla raj.

EMA Kõrb T māra ISA 616 TB Mikifer

157; 167; 190; 21,5; I; 5; 8,5; 7; 2; —; 25. XI 1952. a.

21 084 TB MAI

«Koidu» kolh., Rapla raj. Heleraudjas, 1940. a., Rapla raj.

EMA Nigi, T māra ISA 616 TB Mikifer

151; 163; 182; 20,5; I; 5; 5,5; 6; 2; —; 25. XI 1952. a.

21 086 TB TIIA

«Koidu» kolh., Rapla raj. Kimmel, 1946. a., Rapla raj.

EMA Kimmel T māra ISA 857 TA Tambur
EE Kindlaks määramata
EI 571 TA Virk

151; 155; 195; 20; I; 5; 6; 7; 2; —; 25. XI 1952. a.
11. V 1954. a. kimmel täkk 3867 TB Ubrik. Isa 2994 TB Ulbak.

21 088 TB VIRRE

Kehtna näidissovh., Rapla raj. Raudjas, 1943. a., Rapla raj.

EMA T māra ISA T täkk

148; 160; 198; 20; II; 3; 4; 6; —; —; 6. XII 1952. a.

21 090 TB URVE

Kehtna näidissovh., Rapla raj. Punane, 1949. a., Rapla raj.

EMA 4207 TA Tiksi ISA 797 TA Uku

149; 154; 184; 21; II; 6; 3,5; 6; —; —; 6. XII 1952. a.

21 092 TB TIIA

Kehtna näidissovh., Rapla raj. Raudjas, 1944. a., Rapla raj.

EMA Tilde, T māra ISA 1044 TB Tallo

149; 160; 193; 19,5; II; 4; 4; 6; —; —; 6. XII 1952. a.

21 094 TB TIIU

Kehtna näidissovh., Rapla raj. Must, 1945. a., Rapla raj.

EMA T māra ISA 1044 TB Tallo

156; 164; 182; 21; II; 4; 5,5; 5; —; —; 6. XII 1952. a.

21 096 TB MAIA

Kehtna näidissovh., Rapla raj. Punaraudjas, 1939. a., Rapla raj.

EMA Meeta, T māra ISA 619 TA Hints

148; 152; 187; 20; II; 4; 3,5; 4; —; —; 6. XII 1952. a.
16. V 1954. a. punaraudjas māra 6045 TB Kati. Isa 2968 TB Kuller.

21 098 TB HALBI

Kehtna näidissovh., Rapla raj. Raudjas, 1946. a., Rapla raj.

EMA Manna, T māra ISA 1052 TB Hapi

152; 163; 185; 20; II; 4; 6; 5; 2; —; 6. XII 1952. a.

21 100 TB NOORA

Kehtna näidissovh., Rapla raj. Raudjas, 1936. a., Rapla raj.

EMA Miira, T māra ISA 210 T Miks

151; 163; 183; 19,5; II; 4; 4; 5; —; —; 6. XII 1952. a.

21 102 TB HELDE

Kehtna näidissovh., Rapla raj. Punakimmel, 1943. a., Rapla raj.

EMA Noora, T māra ISA 619 TA Hints

150; 158; 182; 20; II; 4; 4,5; 5; 2; —; 6. XII 1952. a.
27. VI 1950. a. kõrb māra 6391 TB Helja. Isa 1156 TB Hasmur.

21 104 TB TAALI

Kehtna näidissovh., Rapla raj. Raudjas, 1940. a., Rapla raj.

EMA T māra ISA 1044 TB Tallo

156; 164; 198; 21; I; 5; 8,5; 6; 2; —; 6. XII 1952. a.
1. V 1949. a. tumeraudjas māra 6387 TB Unda. Isa 1499 TA Unar.

21 106 TB MIIA

Kehtna näidissovh., Rapla raj. Tumekõrb, 1942. a., Rapla raj.

EMA Bella, T māra ISA 1044 TB Tallo

152; 166; 194; 20; I; 6; 6,5; 6; —; —; 6. XII 1952. a.
28. VI 1952. a. raudjas māra 11643 T Uili. Isa 1497 TA Uba.

21 108 TB VIIRA

Kehtna näidissovh., Rapla raj. Raudjas, 1948. a., Rapla raj.

EMA 8912 TB Hansi ISA 1151 TA Viks

152; 163; 184; 20; I; 5; 6; 6; 2; —; 6. XII 1952. a.

21 110 TB HANNA

Kehtna näidissovh., Rapla raj. Tumekõrb, 1941. a., Rapla raj.

EMA Tella, T māra ISA 619 TA Hints

150; 158; 190; 20,5; I; 5; 5; 6; —; —; 6. XII 1952. a.
19. V 1951. a. raudjas māra 6043 TB Keesi. Isa 2968 TB Kuller.

21 112 TB HILBI

Kehtna näidissovh., Rapla raj. Kõrb, 1940. a., Rapla raj.

EMA T mära ISA 619 TA Hints

154; 163; 192; 21,5; I; 6; 7,5; 7; —; —; 6. XII 1952. a.

21 114 TB TOONI

Kehtna näidissovh., Rapla raj. Raudjas, 1938. a., Rapla raj.

EMA Noor, T mära ISA 63 T Tello

150; 155; 193; 20; I; 5; 5; 6; 2; 2; 6. XII 1952. a.
2. V 1949. a. kõrb mära 6389 TB Ulda. Isa 797 TA Uku.

21 116 TB TELLA

Kehtna näidissovh., Rapla raj. Punaraudjas, 1943. a., Rapla raj.

EMA Tooni, T mära ISA 807 TA Tarku

151; 153; 194; 21; I; 5; 6; 7; 2; —; 6. XII 1952. a.

21 118 TB TIPA

Kehtna näidissovh., Rapla raj. Kõrb, 1946. a., Rapla raj.

EMA 3452 TB Lully ISA 857 TA Tambur

152; 155; 188; 19,5; I; 5; 5; 5; 2; —; 6. XII 1952. a.

21 120 TB HIIRA

Kehtna näidissovh., Rapla raj. Punane, 1948. a., Rapla raj.

EMA Noora, T mära ISA 1463 TA Hannipal

158; 166; 198; 21,5; I; 5; 9; 6; 2; —; 6. XII 1952. a.

21 122 TB PIIA

«Võidu» kolh., Rapla raj. Kõrb, 1936. a., Rapla raj.

EMA Linda, T mära ISA T täkk

150; 160; 189; 19,5; II; 4; 4; 5; 2; 6; 23. X 1952. a.
1943. a. tumekõrb täkk 1409 TA Tardi. Isa 807 TA Tarku;
1946. a. punaraudjas mära 16848 TB Hele. Isa 1153 TA Herkul;
1947. a. kõrb täkk Uku. Isa 1265 TA Uro;
1949. a. tumekõrb mära 20716 TB Toti. Isa 807 TA Tarku;
1950. a. kõrb täkk 4672 TB Sultan. Isa 1597 TA Seku;
1951. a. raudjas täkk Sulev. Isa 1597 TA Seku;
14. IV 1953. a. kõrb mära 7965 TB Sahte Isa 3592 TB Senno;
18. IV 1955. a. punaraudjas täkk 3725 TB Hajur. Isa 4610 TB Hambur.

21 124 TB TIPSI

Teenuse kolh., Rapla raj. Kõrb, 1946. a., Rapla raj.

EMA 13844 TB Hallu ISA 1033 TA Tannur

149; 153; 188; 20,5; II; 7; 3,5; 4; 2; —; 25. X 1952. a.
1950. a. punane täkk 2213 TB Aali. Isa 673 TA Hallur;
V 1952. a. punane mära Tiia. Isa 3424 TB Trall;
30. V 1955. a. kõrb täkk 4049 TB Uudo. Isa 4126 TB Uljak.

21 126 TB HILLE

«Koidu» kolh., Rapla raj. Raudjas, 1942. a., Rapla raj.

EMA Punane T mära ISA 619 TA Hints

150; 156; 187; 20; I; 5; 5,5; 5; 2; —; 25. XI 1952. a.

21 128 TB LATI

Pärivere sovh., Pärnu raj. Raudjas, 1947. a., Pärivere sovh., Pärnu raj.

EMA 3449 TA Helde ISA 1129 TA Loos

150; 164; 185; 20; I; 6; 5; 7; 2; —; 24. XII 1952. a.

21 130 TB TIPA

Purila sovh., Rapla raj. Punane, 1949. a., Rapla raj.

EMA Tiiu, T mära ISA 807 TA Tarku

147; 155; 184; 20,5; II; 4; 3; 3; —; —; 18. I 1953. a.

21 132 TB LEMMIK

Võhma sovh., Paide raj. Punaraudjas, 10. V 1947. a., Paide raj.

EMA 4766 TB Lindik ISA 1059 TA Laatus

156; 162; 182; 20; II; 5; 4,5; 4; 2; —; 20. I 1953. a.

21 134 TB TELLA

Paide raj. Raudjas, 14. III 1950. a., Paide raj.

EMA 17082 TB Kaja ISA 1555 TA Tuljak

152; 152; 174; 19,5; I; 6; 5,5; 6; 4; —; 20. I 1953. a.
18. IX 1955. a. Suure-Jaanis veo- ja sõiduvõistlustel X koht:
2000 m veo aeg 17.59,2;
2000 m sõidu aeg 6.56,0;
kaugusveos 152 m.

21 136 TB VAALA

Hellenurme kolh., Valga raj. Punakimmel, 7. VII 1949. a., Valga raj.

EMA 12090 TB Taari ISA 1239 TA Virgand

150; 154; 180; 20; II; 5; 3; 4; —; —; 17. I 1953. a.

21 138 TB GADI

Tartu raj. Tumekõrb, 20. VIII 1946. a., Tartu raj.

EMA Veera, kõrb T mära ISA 583 TA Granni

154; 160; 203; 20,5; I; 5; 6; 6; 2; —; 20. VIII 1952. a.

21 140 TB AARA

Hellenurme kolh., Valga raj. Raudjas, 28. VI 1948. a., Valga raj.

EMA 12138 TB Mansi ISA 1822 TB Aspo

157; 158; 188; 21; I; 5; 5; 5; —; —; 17. I 1953. a.

21 142 TB HELI

Gagarini-nim. näidissovh., Viljandi raj. Punane, 23. VI 1950. a., Gagarini-nim. näidissovh., Viljandi raj.

EMA 3615 TA Ulli ISA 383 TA Hinko

153; 159; 182; 19,5; I; 8; 5,5; 6; —; —; 22. I 1953. a.

21 144 TB HOPI

Gagarini-nim. näidissovh., Viljandi raj. Punane, 18. V 1950. a., Gagarini-nim. näidissovh., Viljandi raj.

EMA 13666 TB Urve ISA 2536 TB Harvik

155; 163; 187; 21; I; 7; 7,5; 7; —; —; 22. I 1953. a.
1951. a. Viljandis noorhobuste näitusel III auhind;
1952. a. Viljandis noorhobuste näitusel I auhind.

21 146 TB SELMA

«Esimese Mai» kolh., Haapsalu raj. Kõrb, 1946. a., Haapsalu raj.

EMA Bella, T mära ISA 353 TA Henkel

160; 173; 195; 22; I; 4; 9,5; 6; 2; —; 4. XI 1952. a.

21 148 TB ANNI

«Tähe» kolh., Viljandi raj. Raudjas, 1948. a., Viljandi raj.

EMA T mära ISA 1594 TB Auku

153; 158; 188; 19,5; II; 4; 4,5; 5; —; —; 3. I 1953. a.

21 150 TB HOLLO

«Esimese Mai» kolh., Haapsalu raj. Raudjas, 1946. a., Haapsalu raj.

EMA 2431 TA Helma ISA 353 TA Henkel

153; 155; 198; 20; I; 7; 6,5; 6; 2; —; 4. XI 1952. a.

21 152 TB SALME

«Esimese Mai» kolh., Haapsalu raj. Kõrb, 1948. a., Haapsalu raj.

EMA 3612 T Manna ISA 569 TA Sammur

152; 154; 196; 21,5; I; 7; 7; 5; 2; —; 4. XI 1952. a.

21 154 TB MALLI

Lenini-nim. kolh., Rapla raj. Tumeraudjas, 1945. a., Rapla raj.

EMA Miira, T māra ISA 1582 TB Miku

153; 158; 188; 20; I; 5; 6; 5; 2; —; 2. II 1953. a.
1950. a. kõrb māra 5061 TB Tella. Isa 1033 TA Tannur;
1951. a. tumeraudjas täkk 1933 TB Uppar. Isa 3114 TB Urkon;
17. II 1954. a. raudjas täkk 3217 TB Herzog. Isa 2530 TB Heksur;
20. IV 1956. a. raudjas täkk 4141 TB Hambu. Isa 2530 TB Heksur.

21 156 TB ELI

«Estonia» kolh., Paide raj. Punaraudjas, 25. IV 1947. a., Pārnu raj.

EMA Rānna, T māra ISA 1172 TB Erdu

150; 153; 180; 20,5; II; 4; 3,5; 5; 2; —; 13. I 1953. a.

21 158 TB SENTA

Kullamaa kolh., Haapsalu raj. Kõrb, 1948. a., Haapsalu raj.

EMA 2294 TB Hirma ISA 569 TA Sammur

152; 164; 190; 20; I; 7; 5; 6; 2; —; 5. XI 1952. a.

21 160 TB SELMA

«Esimese Mai» kolh., Haapsalu raj. Kõrb, 1943. a., Haapsalu raj.

EMA Leedi, T māra ISA 569 TA Sammur
EE Kindlaks määramata
EI 91 E Luks

152; 163; 206; 20,5; I; 5; 7; 6; 2; —; 4. XI 1952. a.

21 162 TB HAIRA

Kullamaa kolh., Haapsalu raj. Kõrb, 1944. a., Haapsalu raj.

EMA Veera, T māra ISA 635 TA Haldi

151; 161; 184; 20; II; 4; 6; 4; 2; —; 5. XI 1952. a.

21 164 TB HILLU

«Esimese Mai» kolh., Haapsalu raj. Punaraudjas, 1941. a., Haapsalu raj.

EMA Milla, T māra ISA 635 TA Haldi
EE Kindlaks määramata
EI 210 T Miks

148; 163; 190; 20,5; I; 6; 5; 5; —; —; 31. X 1952. a.

21 166 TB HELIS

«Esimese Mai» kolh., Haapsalu raj. Kõrb, 1940. a., Haapsalu raj.

EMA Tiks, kõrb T māra ISA 635 TA Haldi

148; 161; 190; 20; II; 6; 4,5; 4; —; —; 1952. a.

21 168 TB TIKSU

Kullamaa kolh., Haapsalu raj. Kõrb, 1940. a., Haapsalu raj.

EMA Raudjas T mära ISA 673 TA Hallur

149; 158; 184; 19; II; 4; 3; 5; —; —; 5. XI 1952. a.

21 170 TB MIIRA

Lenini-nim. kolh., Rapla raj. Raudjas, 1936. a., Rapla raj.

EMA Massa, T mära ISA 210 T Miks
EE Vella, T mära
EI 48 T Milan

152; 157; 188; 20; II; 4; 6; 4; 2; 3; 2. II 1953. a.
1945. a. raudjas mära 17642 TB Aula; Isa 701 TA Hassur;
1949. a. raudjas täkk 3864 TB Umak. Isa 1265 TA Uro;
1951. a. raudjas täkk 4896 TB Uhtas. Isa 1143 TA Uhas;
1952. a. raudjas mära 6937 TB Umeeli. Isa 1143 TA Uhas;
18. II 1955. a. punaraudjas täkk 3731 TB Umm. Isa 4910 TB Uldar.

21 172 TB HIRKA

«Esimese Mai» kolh., Haapsalu raj. Raudjas, 1945. a., Haapsalu raj.

EMA Herma, T mära ISA 841 TA Hakk
EE Mahta, T mära
EI 635 TA Haldi

150; 158; 184; 20; I; 5; 5; 5; 2; —; 31. X 1952. a.
1951. a. kõrb mära Hulla. Isa T täkk Halmur.

21 174 TB HIIRA

«Esimese Mai» kolh., Haapsalu raj. Punane linalakk, 1944. a., Haapsalu raj.

EMA T mära ISA 841 TA Hakk

154; 165; 186; 20,5; II; 4; 7; 4; 2; —; 31. X 1952. a.

21 176 TB SAIMA

«Esimese Mai» kolh., Haapsalu raj. Must, 1945. a., Haapsalu raj.

EMA 11586 TB Hilka ISA 881 TA Sulev

153; 167; 190; 21; I; 5; 7,5; 5; 2; —; 31. X 1952. a.

21 178 TB SAARA

«Esimese Mai» kolh., Haapsalu raj. Raudjas, 1948. a., Haapsalu raj.

EMA Bella, T mära ISA 1253 TA Sampo

152; 162; 190; 20,5; II; 4; 6,5; 6; 2; —; 4. XI 1952. a.

21 180 TB TOLLI

Kullamaa kolh., Haapsalu raj. Kõrb, 1949. a., Haapsalu raj.

EMA Kõrb T mära ISA 2864 TB Tott

152; 160; 179; 20,5; II; 5; 3,5; 4; —; —; 5. XI 1952. a.

21 182 TB HEITE

Tänassilma kolh., Viljandi raj. Punaraudjas, 1948. a., Viljandi raj.

EMA 18356 TB Aimi ISA 1064 TB Haidak

152; 154; 178; 19,5; II; 5; 3,5; 4; —; —; 3. I 1953. a.

21 184 TB LEEDI

Tänassilma kolh., Viljandi raj. Raudjas, 9. V 1947. a., Viljandi raj.

EMA 18332 TB Assa ISA 1892 TB Lord

154; 158; 194; 19,5; I; 6; 5; 7; —; —; 3. I 1953. a.

21 186 TB TERBI

Lenini-nim. kolh., Rapla raj. Kõrb, 13. IV 1950. a., Lenini-nim. kolh., Rapla raj.

EMA 4171 TA Hauli ISA 1033 TA Tannur

156; 160; 183; 21; I; 6; 7,5; 6; —; —; 2. III 1953. a.
2. IV 1954. a. kõrb mära 9787 TB Herpo. Isa 2530 TB Heksur.

21 188 TB ULLI

Kaiu kolh., Rapla raj. Raudjas, 1943. a., Rapla raj.

EMA Kai, T mära ISA 875 TA Urko

148; 160; 184; 20,5; II; 5; 3,5; 6; —; —; 20. I 1951. a.

21 190 TB MIIRA

Kaiu kolh., Rapla raj. Kõrb, 1949. a., Rapla raj.

EMA Armas, T mära ISA 1199 TA Urmas

152; 159; 186; 21; I; 6; 6,5; 6; —; —; 29. X 1952. a.
10. IV 1952. a. kõrb täkk 2519 TB Upsak. Isa 2922 TB Unur.

21 192 TB URMA

Kaiu kolh., Rapla raj. Must, 1949. a., Kaiu kolh., Rapla raj.

EMA Miira, T mära ISA 1199 TA Urmas

155; 164; 182; 20; I; 5; 6,5; 5; —; —; 29. X 1952. a.

21 194 TB HIIU

Kaiu kolh., Rapla raj. Punaraudjas, 1942. a., Rapla raj.

EMA T mära ISA 631 TA Hartu

161; 168; 200; 21; I; 5; 8; 7; 2; —; 29. X 1952. a.

21 196 TB UULA

Kaiu kolh., Rapla raj. Kõrb, 1948. a., Rapla raj.

EMA Albi, T mära ISA 1199 TA Urmas

150; 157; 187; 21,5; I; 5; 5,5; 7; —; —; 29. X 1952. a.
24. V 1953. a. tumekõrb täkk 2731 TB Uumar. Isa 2922 TB Unur;
18. IV 1954. a. kõrb mära 9777 TB Ulda. Isa 2922 TB Unur.

21 198 TB TUTI

Kaiu kolh., Rapla raj. Must, 1948. a., Rapla raj.

EMA Toti, T mära ISA 1199 TA Urmas

153; 160; 184; 21; I; 6; 6,5; 7; 2; —; 29. X 1952. a.

21 200 TB UULI

Kaiu kolh., Rapla raj. Punane, 1947. a., Rapla raj.

EMA T mära ISA 875 TA Urko

155; 158; 189; 21; I; 6; 7,5; 7; 2; —; 29. X 1952. a.
1952. a. punane täkk Uhke. Isa 2922 TB Unur.

21 202 TB ALBI

Kaiu kolh., Rapla raj. Punane, 1938. a., Rapla raj.

EMA T mära ISA 361 TA Amatöör

159; 165; 190; 22; I; 5; 9; 5; —; 2; 29. X 1952. a.
1944. a. kõrb täkk. —;
1948. a. raudjas mära Uula. Isa 1199 TA Urmas;
1951. a. punane mära Umbi. Isa 2922 TB Unur.

21 204 TB MIIRA

Kaiu kolh., Rapla raj. Tumekõrb, 1934. a., Rapla raj.

EMA T mära ISA 361 TA Amatöör

160; 167; 197; 21; I; 6; 8; 7; 2; 3; 29. X 1952. a.
1942. a. kõrb täkk Juku. Isa T täkk;
1947. a. kõrb mära Mai. —;
1951. a. helekõrb mära 6061 TB Ulle. Isa 2922 TB Unur;
12. V 1953. a. raudjas mära 11613 T Uimar. Isa 2922 TB Unur.

21 206 TB HEHTE

Kaiu kolh., Rapla raj. Punane, 1945. a., Rapla raj.

EMA Toora, T mära ISA 1330 TB Herkules

153; 160; 187; 20,5; I; 5; 6,5; 6; —; —; 29. X 1952. a.
1951. a. raudjas täkk 2103 TB Uki. Isa 2922 TB Unur;
29. V 1952. a. punane täkk 2395 TB Uhasjalg. Isa 2922 TB Unur.

21 208 TB HEKU

Kaiu kolh., Rapla raj. Kõrb, 1942. a., Rapla raj.

EMA Asti, T mära ISA 627 TA Helsen
EE Kindlaks määramata
EI 282 T Ametnik

151; 165; 190; 21; I; 6; 5,5; 6; 2; —; 29. X 1952. a.

21 210 TB TÄPI

Kaiu kolh., Rapla raj. Punaraudjas, 1948. a., Rapla raj.

EMA Seili, T mära ISA 2266 TB Tukat

149; 165; 186; 21; II; 5; 3,5; 6; —; —; 29. X 1952. a.

21 212 TB AIVA

Kaiu kolh., Rapla raj. Punane, 1936. a., Rapla raj.

EMA Massa, T mära ISA 361 TA Amatöör

150; 160; 187; 20; II; 4; 5,5; 5; —; —; 29. X 1952. a.

21 214 TB ULLA

Kaiu kolh., Rapla raj. Raudjas, 1943. a., Rapla raj.

EMA Malle, T mära ISA 875 TA Urko

150; 157; 180; 20; II; 5; 3,5; 6; —; —; 29. X 1952. a.

21 216 TB URVE

Kaiu kolh., Rapla raj. Must, 1945. a., Rapla raj.

EMA T mära ISA 875 TA Urko

150; 156; 187; 19; II; 4; 3; 7; —; —; 29. X 1952. a.

21 218 TB ASTI

Kaiu kolh., Rapla raj. Must, 1932. a., Rapla raj.

EMA T mära ISA 282 T Ametnik

157; 164; 190; 20; II; 5; 6; 4; —; —; 29. X 1952. a.

21 220 TB ASSA

Kaiu kolh., Rapla raj. Punaraudjas, 1943. a., Rapla raj.

EMA T mära ISA 361 TA Amatöör

155; 157; 187; 19,5; II; 4; 5; 5; —; —; 29. X 1952. a.

21 222 TB LEEDI

«Tähe» kolh., Viljandi raj. Punaraudjas, 18. IV 1950. a., «Tähe» kolh., Viljandi raj.

EMA 18988 TB Halla ISA 2268 TB Lemmik

150; 154; 182; 20; II; 4; 4; 5; —; —; 25. II 1953. a.

21 224 TB HATI

«Bolševiku» kolh., Viljandi raj. Raudjas, V 1949. a., «Bolševiku» kolh., Viljandi raj.

EMA 4546 TB Heluk ISA 1066 TB Hillar

152; 154; 182; 20; II; 4; 5; 5; —; —; 24. II 1953. a.

21 228 TB LALLU

«Võidu» kolh., Paide raj. Hall, 1948. a., Paide raj.

EMA T māra ISA 1013 TA Leho

159; 163; 190; 21; II; 4; 8; 5; —; —; 19. VIII 1952. a.

21 230 TB SIRE

«Majaka» kolh., Paide raj. Raudjas, 1949. a., «Majaka» kolh., Paide raj.

EMA 5206 TB Gara ISA 1117 TA Sambu

151; 154; 182; 19,5; II; 3; 5; 4; —; —; 24. XII 1952. a.

21 232 TB VEEGA

«Võidu» kolh., Viljandi raj. Tumeraudjas, 1944. a., Viljandi raj.

EMA Raudjas T māra ISA 1294 TB Vell

148; 153; 184; 19; II; 5; 3; 5; 2; —; 14. II 1951. a.

21 234 TB TELLA

«Võidu» kolh., Viljandi raj. Kõrb, 1946. a., Viljandi raj.

EMA T māra ISA T täkk

148; 152; 180; 19; II; 5; 3; 5; —; —; 14. II 1951. a.

21 236 TB ALJA

«Võidu» kolh., Viljandi raj. Punane, 1945. a., Viljandi raj.

EMA Mai, must T māra ISA 2148 TB Aan

151; 162; 185; 19,5; II; 5; 4; 5; 2; 7; 13. II 1951. a.

21 238 TB HATI

Kingissepa-nim. kolh., Viljandi raj. Punaraudjas, 4. VI 1950. a., Kingissepa-nim. kolh., Viljandi raj.

EMA Mai, kõrb T māra ISA 2778 TB Helk

149; 150; 176; 19; II; 5; 3; 5; —; —; 6. II 1952. a.

21 240 TB URMA

Kingissepa-nim. kolh., Viljandi raj. Tumehall, 1. IV 1950. a., Kingissepa-nim. kolh., Viljandi raj.

EMA 3841 TA Valli ISA 1185 TA Uuras

148; 155; 180; 19; II; 5; 3,5; 5; —; —; 6. II 1952. a.

21 242 TB UIBO

Olustvere sovh., Viljandi raj. Raudjas, 20. IV 1950. a., Olustvere sovh., Viljandi raj.

EMA 11272 TB Hissi ISA 1269 TA Ulbur

146; 148; 172; 19; II; 4; 4; 5; —; —; 19. II 1953. a.

21 244 TB LENNA

Olustvere sovh., Viljandi raj. Raudjas, 24. IV 1950. a., Olustvere sovh., Viljandi raj.

EMA 16074 TB Uula ISA 1021 TA Lembo

151; 155; 184; 20,5; eliit; 7; 7,5; 7; —; —; 19. II 1953. a.

21 246 TB UPI

Olustvere sovh., Viljandi raj. Tumeraudjas, 15. VII 1950. a., Olustvere sovh., Viljandi raj.

EMA 13662 TB Haldi ISA 1269 TA Ulbur

146; 153; 175; 19,5; II; 4; 3,5; 5; —; —; 19. II 1953. a.

21 248 TB UNNA

Olustvere sovh., Viljandi raj. Raudjas, 5. IX 1950. a., Olustvere sovh., Viljandi raj.

EMA 16554 TB Hati ISA 1269 TA Ulbur

148; 148; 170; 18,5; II; 4; 2,5; 5; —; —; 19. II 1953. a.

21 250 TB NITA

«Edasi» kolh., Viljandi raj. Punaraudjas, 1946. a., Viljandi raj.

EMA T mära ISA T täkk

151; 160; 182; 21; II; 4; 5,5; 7; 2; —; 21. II 1951. a.

21 252 TB VIIUK

«Edasi» kolh., Viljandi raj. Kõrb, IV 1945. a., Viljandi raj.

EMA Muti, must T mära ISA Peeter, T täkk

151; 163; 188; 20; II; 5; 4,5; 6; 2; —; 21. II 1951. a.

21 254 TB HALLA

«Edasi» kolh., Viljandi raj. Raudjas, 21. VII 1947. a., Viljandi raj.

EMA 4568 TB Hiira ISA 863 TA Hask

157; 168; 186; 21,5; I; 6; 8; 7; —; —; 20. II 1951. a.

21 256 TB VEERI

«Edasi» kolh., Viljandi raj. Kõrb, 1945. a., Viljandi raj.

EMA Massa, kõrb T mära ISA 971 TA Villem

149; 157; 189; 19; II; 5; 3; 6; 2; —; 20. II 1951. a.

21 258 TB VILE

«Edasi» kolh., Viljandi raj. Kõrbkimmel, IV 1947. a., Viljandi raj.

EMA 4604 TB Massa ISA 971 TA Villem

150; 158; 188; 19; II; 4; 3; 5; —; —; 21. II 1951. a.

21 260 TB VALLE

«Edasi» kolh., Viljandi raj. Kimmel, 1. VI 1946. a., Viljandi raj.

EMA 4582 TB Huuli ISA 971 TA Villem

152; 163; 191; 21; II; 6; 7; 4; 2; —; 21. II 1951. a.

21 262 TB VIIU

«Edasi» kolh., Viljandi raj. Kõrb, VII 1945. a., Viljandi raj.

EMA Ulla, raudjas T mära ISA 971 TA Villem

147; 159; 186; 19,7; I; 5; 3,5; 6; 2; 6; 21. II 1951. a.

21 264 TB HALLE

«Edasi» kolh., Viljandi raj. Punane, VII 1945. a., Viljandi raj.

EMA Aime, must T mära ISA 1130 TB Haldo

148; 152; 181; 19; II; 4; 3; 4; 2; —; 21. II 1951. a.
1951. a. raudjas täkk Uhas. Isa 1185 TA Uuras.

21 268 TB VÜPI

Jõgeva näidissovh., Jõgeva raj. Kimmel, 16. III 1949. a., Jõgeva näidissovh., Jõgeva raj.

EMA Muti, T mära ISA 1209 TA Vanko

148; 154; 188; 19; II; 4; 7,5; 4; —; —; 2. III 1953. a.

21 270 TB TAARA

Purila sovh., Rapla raj. Kõrb, 1947. a., Purila sovh., Rapla raj.

EMA Purka, T mära ISA 807 TA Tarku

155; 163; 195; 21; II; 4; 7,5; 4; —; —; 2. III 1953. a.

21 272 TB TAI

Purila sovh., Rapla raj. Must, 1948. a., Purila sovh., Rapla raj.

EMA Paleriin, T mära ISA 807 TA Tarku

151; 162; 193; 20,5; I; 5; 6; 5; 2; —; 2. III 1953. a.
1951. a. punane mära Teevi. Isa 180 E Tapper.

21 274 TB LUULE

«Töö» kolh., Viljandi raj. Heleraudjas, 1950. a., «Töö» kolh., Viljandi raj.

EMA 4366 TB Gaidi ISA 1361 TA Liki

153; 160; 178; 19,5; II; 4; 3; 4; —; —; 9. IV 1953. a.

21 276 TB LAARA

«Töö» kolh., Viljandi raj. Kõrb, 1950. a., «Töö» kolh., Viljandi raj.

EMA 17614 TB Gaidi ISA 1361 TA Liki

151; 160; 177; 19,5; II; 4; 3; 4; —; —; 9. IV 1953. a.

21 278 TB URME

Halliste sovh., Viljandi raj. Heleraudjas, 1947. a., Viljandi raj.

EMA T mära ISA 1860 TB Urmas

152; 158; 179; 19,5; II; 4; 3; 4; —; —; 8. III 1953. a.

21 280 TB HAIMA

Tori näidissovh., Pärnu raj. Kimmel, 23. V 1950. a., Tori näidissovh., Pärnu raj.

EMA 3195 TA Viigi ISA 1553 TA Halvak

150; 156; 181; 20; I; 8; 6; 8; 4; —; 13. IV 1953. a.
8. XII 1954. a. Toris veo- ja sõiduvõistlustel X—XI koht:
2000 m veo aeg 21.09,3;
2000 m sõidu aeg 6.57,7.

21 282 TB HULLA

Jõgeva raj. Raudjas, 1950. a., Jõgeva raj.

EMA 18452 TB Lauk ISA 2446 TB Hasmur

150; 157; 182; 19,5; II; 5; 3; 4; —; —; 10. II 1953. a.

21 284 TB HERMI

Viljandi raj. Raudjas, 19. V 1948. a., Viljandi raj.

EMA Hall T mära ISA 1872 TB Halu

149; 152; 178; 20; II; 5; 3; 5; —; —; 3. I 1953. a.

21 286 TB HILLI

Oorgu kolh., Viljandi raj. Raudjas, 19. IV 1950. a., Oorgu kolh., Viljandi raj.

EMA 4451 TA Vilma ISA 658 TB Hopak

153; 161; 180; 19; II; 5; 5; 4; —; —; 14. V 1953. a.

21 288 TB VALMIK

Oorgu kolh., Viljandi raj. Punakimmel, 27. X 1950. a., Oorgu kolh., Viljandi raj.

EMA 4170 TB Harba ISA 1257 TA Villur

147; 156; 172; 18,5; II; 4; 3; 5; —; —; 14. V 1953. a.

21 290 TB MANN

«Kuldtähe» kolh., Viljandi raj. Raudjas, 14. VI 1946. a., Viljandi raj.

EMA 18646 TB Sanna ISA 2140 TB Muks

150; 156; 180; 19; II; 6; 3; 5; —; —; 14. V 1953. a.

21 292 TB HILLI

Viljandi raj. Kõrb, 20. VIII 1949. a., Viljandi raj.

EMA 17056 TB Säike ISA 2446 TB Hasmur

148; 156; 178; 19; II; 5; 3; 4; —; —; 13. V 1953. a.

21 294 TB VILVE

«Tee Kommunismile» kolh., Viljandi raj. Punaraudjas, 10. V 1949. a., Viljandi raj.

EMA Saima, T māra ISA 1257 TA Villur
EE Tella, T māra
EI 240 T Grant

157; 161; 180; 19,5; II; 5; 3,5; 4; —; —; 14. V 1953. a.

21 296 TB HELGI

«Kuldtähe» kolh., Viljandi raj. Raudjas, 1948. a., «Kuldtähe» kolh., Viljandi raj.

EMA Hella, must T māra ISA 2124 TB Hetk
EE T māra
EI 315 T Harley

149; 150; 175; 18; II; 4; 2; 5; —; —; 24. VI 1952. a.

21 298 TB MIRMA

Viljandi raj. Punaraudjas, 8. IV 1945. a., Viljandi raj.

EMA Salme, T māra ISA 1584 TB Mürgel

160; 167; 191; 20,5; I; 5; 7; 5; —; —; 28. XI 1952. a.

21 300 TB ULLA

Kõrgemäe sovh., Viljandi raj. Raudjas, 1948. a., Viljandi raj.

EMA Tutt, T māra ISA 797 TA Uku
EE Kiira, raudjas T māra
EI 364 TB Tarvin

149; 158; 180; 19; II; 5; 3; 5; —; —; 13. V 1953. a.

21 302 TB MIINA

Viljandi raj. Kõrb, 1946. a., Viljandi raj.

EMA Miira, T māra ISA 1736 TB Maidu
EE Kindlaks määramata
EI 287 T Diltram

150; 164; 185; 20; I; 5; 5; 7; —; —; 21. IX 1951. a.

21 304 TB HULLI

Halliste sovh., Viljandi raj. Tumekõrb, 1937. a., Viljandi raj.

EMA Inbi, kõrb T māra ISA 353 TA Henkel
EE Kõrb T māra
EI 67 T Juku

154; 162; 188; 20; I; 6; 6; 6; —; —; 12. IV 1952. a.

21 306 TB ALGI

Halliste sovh., Viljandi raj. Raudjas, 1938. a., Viljandi raj.

EMA T māra ISA 325 T Arats

152; 158; 188; 23; I; 4; 5; 5; 2; 5; 12. IV 1953. a.

21 308 TB LEIDA

Gagarini-nim. näidissovh., Viljandi raj. Kõrb, 1950. a., Gagarini-nim. näidissovh., Viljandi raj.

EMA Nopi, T mära ISA 975 TA Lootus

156; 160; 186; 21; I; 5; 7; 6; —; —; 16. VI 1953. a.

21 310 TB HIPPA

«Uue Võidu» kolh., Viljandi raj. Hiirjas, 1949. a., «Uue Võidu» kolh., Viljandi raj.

EMA 21318 TB Lase ISA 4174 TB Hillar

152; 160; 180; 19; I; 6; 4; 7; —; —; 6. X 1952. a.

21 312 TB MILLA

«Uue Võidu» kolh., Viljandi raj. Tumekõrb, 1943. a., Viljandi raj.

EMA Maara, T mära ISA 717 TA Aaro
EE Lelli, T mära
EI 540 T Mainur

156; 164; 192; 21; eliit; 6; 8; 7; —; —; 6. X 1952. a.
24. V 1951. a. must mära 5643 TB Suti. Isa 2718 TB Sektor.

21 314 TB HILLA

«Uue Võidu» kolh., Viljandi raj. Raudjas, 1944. a., Viljandi raj.

EMA Aali, T mära ISA 641 TA Honti
EE Kindlaks määramata
EI 295 T Ajaks

155; 163; 185; 20; I; 6; 6; 6; —; —; 6. X 1952. a.
1950. a. raudjas mära Hella. Isa 4174 TB Hillar;
1952. a. raudjas täkk Sandi. Isa 2718 TB Sektor.

21 316 TB HAISSA

«Uue Võidu» kolh., Viljandi raj. Raudjas, 1945. a., Viljandi raj.

EMA Aali, T mära ISA 641 TA Honti
EE T mära
EI 295 T Ajaks

157; 165; 200; 20,5; eliit; 7; 7; 8; —; —; 6. X 1952. a.
1949. a. raudjas täkk 4802 TB Helmu. Isa 4174 TB Hillar;
23. IV 1953. a. raudjas täkk 3345 TB Sauri. Isa 2718 TB Sektor.

21 318 TB LASE

«Uue Võidu» kolh., Viljandi raj. Võik, 1935. a., Viljandi raj.

EMA Malle, võik T mära ISA 364 TB Tarvin

149; 158; 183; 19; II; 6; 3; 7; —; —; 6. X 1952. a.
1949. a. hiirjas mära Hippa. Isa 4174 TB Hillar;
1950. a. punaraudjas mära 5645 TB Helbra. Isa 4174 TB Hillar;
1952. a. võik mära Saali. Isa 2718 TB Sektor.

21 320 TB HARTA

«Uue Võidu» kolh., Viljandi raj. Heleraudjas, 1940. a., Viljandi raj.

EMA Kalli, T mära ISA 627 TA Helsen
EE T mära
EI 520 TB Hindu

157; 165; 202; 21; eliit; 7; 8; 7; —; 7; 6. X 1952. a.
1949. a. raudjas täkk 4800 TB Haljas. Isa 4174 TB Hillar;
1951. a. heleraudjas mära Sära, heleraudjas täkk Säde. Isa 2718 TB Sektor;
13. IV 1954. a. raudjas täkk 3415 TB Lenno. Isa 1021 TA Lembo;
14. VI 1955. a. raudjas mära 10439 TB Loone. Isa 1021 TA Lembo.

21 322 TB MEIDA

Kamara sovh., Viljandi raj. Heleraudjas, 1947. a., Viljandi raj.

EMA 12480 TB Viiu ISA 1166 TB Mento

158; 167; 195; 20,5; I; 5; 7; 6; —; —; 4. VI 1952. a.

21 324 TB MINDA

Kamara sovh., Viljandi raj. Raudjas, 1947. a., Viljandi raj.

EMA Linda, T mära ISA 1166 TB Mento

149; 162; 180; 20,5; II; 4; 4; 6; —; —; 4. VI 1952. a.

21 326 TB LEMMI

Kamara sovh., Viljandi raj. Heleraudjas, 1946. a., Kamara sovh., Viljandi raj.

EMA 10006 TB Saldi ISA 973 TA Lennuk

151; 155; 180; 19; II; 6; 3; 6; —; —; 5. VII 1952. a.

21 328 TB HIIRA

Kamara sovh., Viljandi raj. Heleraudjas, 1945. a., Pärnu raj.

EMA Miira, T mära ISA 1392 TB Haldur
EE Kindlaks määramata
EI 687 TA Murr

152; 167; 185; 20; I; 5; 5; 6; —; —; 4. VI 1952. a.

21 330 TB LILLU

Kariste kolh., Viljandi raj. Kõrb, 1949. a., Kariste kolh., Viljandi raj.

EMA 4417 TA Daisi ISA 973 TA Lennuk

152; 160; 180; 20; I; 6; 5; 6; —; —; 21. V 1953. a.

21 332 TB LOTI

Abja sovh., Viljandi raj. Heleraudjas, 1949. a., Viljandi raj.

EMA 12474 TB Herne ISA 973 TA Lennuk

151; 160; 182; 20; I; 6; 5; 6; —; —; 13. V 1953. a.
1952. a. raudjas mära. Isa 4060 TB Lootus.

21 334 TB HIIA

«Töö» kolh., Viljandi raj. Heleraudjas, 1950. a., «Töö» kolh., Viljandi raj.

EMA 12470 TB Gaidi ISA 1974 TB Hurt

152; 160; 180; 19; II; 6; 3; 6; —; —; 9. IV 1953. a.

21 336 TB HELLI

«Töö» kolh., Viljandi raj. Raudjas, 1949. a., Viljandi raj.

EMA 17590 TB Ardi ISA 627 TA Helsen

147; 153; 175; 19,3; II; 5; 3; 5; —; —; 12. IX 1952. a.

21 338 TB HOLLI

«Töö» kolh., Viljandi raj. Kõrb, 1946. a., Viljandi raj.

EMA Aare, kõrb T māra ISA 641 TA Honti
EE Milla, raudjas T māra
EI 325 T Arats

152; 160; 180; 20,5; II; 5; 4; 6; —; —; 14. IV 1953. a.

21 340 TB TELLA

«Töö» kolh., Viljandi raj. Raudjas, 1936. a., Viljandi raj.

EMA Nella, raudjas T māra ISA 364 TB Tarvin
EE Kata, raudjas T māra
EI 26 T Homer

154; 166; 190; 20; I; 5; 6; 6; 2; —; 3. VIII 1951. a.
14. V 1943. a. raudjas māra 16 508 TB Tolli. Isa 857 TA Tambur;
20. VII 1948. a. heleraudjas māra 17 606 TB Haara. Isa 627 TA Helsen;
1952. a. raudjas täkk Sundu. Isa 2718 TB Sektor.

21 342 TB HULLA

Kamara sovh., Viljandi raj. Heleraudjas, 1946. a., Viljandi raj.

EMA Nelli, kõrb T māra ISA 1334 TB Hunts
EE Kindlaks määramata
EI 377 TA Avarus

153; 163; 180; 19,5; I; 6; 4; 7; —; —; 4. VII 1952. a.

21 344 TB MAARA

Kamara sovh., Viljandi raj. Kõrb, 1942. a., Viljandi raj.

EMA Milla, T māra ISA 540 TB Mainur
EE Massa, T māra
EI 287 T Diltram

156; 162; 188; 21; I; 6; 8; 6; —; —; 2. VII 1952. a.

21 346 TB HOBI

Kamara sovh., Viljandi raj. Must, 1946. a., Viljandi raj.

EMA Hopla, T mära ISA 1334 TB Hunts
EE Kindlaks määramata
EI 353 TA Henkel

152; 160; 180; 19; I; 6; 4; 7; —; —; 4. VII 1952. a.

21 348 TB HELGI

Kamara sovh., Viljandi raj. Heleraudjas, 1946. a., Viljandi raj.

EMA 12476 TB Haali ISA 1334 TB Hunts

157; 165; 190; 19; I; 6; 4; 6; —; —; 4. VII 1952. a.

21 350 TB HIIA

Kamara sovh., Viljandi raj. Kõrb, 1948. a., Viljandi raj.

EMA Hella, T mära ISA 1334 TB Hunts
EE Lonny, T mära
EI 332 T Horazius

154; 164; 180; 19; I; 6; 4; 7; —; —; 4. VII 1952. a.

21 352 TB HITI

Kamara sovh., Viljandi raj. Must, 1947. a., Viljandi raj.

EMA 5610 TB Tanny ISA 1334 TB Hunts

158; 165; 180; 19,5; I; 5; 5; 5; —; —; 5. VII 1952. a.

21 354 TB HELBE

Kamara sovh., Viljandi raj. Kõrb, 1947. a., Viljandi raj.

EMA Maara, kõrb T mära ISA 1334 TB Hunts

150; 160; 180; 20; I; 5; 5; 5; —; —; 5. VII 1952. a.
1951. a. raudjas mära 10639 TB Hulvi. Isa 2566 TB Hembur.

21 356 TB HOLLI

Kamara sovh., Viljandi raj. Heleraudjas, 1941. a., Viljandi raj.

EMA 5610 TB Tanny ISA 641 TA Honti

153; 163; 180; 19,5; I; 6; 5; 7; —; —; 4. VII 1952. a.
1948. a. raudjas täkk 4456 TB Hasar. Isa 1868 TB Hunts.

21 358 TB HOLLER

Kamara sovh., Viljandi raj. Raudjas, 1946. a., Viljandi raj.

EMA 5610 TB Tanny ISA 1334 TB Hunts

153; 162; 180; 19,5; I; 6; 5; 7; —; —; 2. VIII 1952. a.
10. V 1952. a. kõrb mära 10621 TB Sarna. Isa 3094 TB Sildur.

21 360 TB UVI

Karksi kolh., Viljandi raj. Raudjas, 1947. a., Viljandi raj.

EMA Lulla, T mära ISA 1179 TA Ugar
EE 1471 TA Henni
EI 1071 TA Heki

149; 157; 180; 19,5; II; 6; 3; 6; —; —; 19. VIII 1952. a.
5. VII 1951. a. raudjas täkk 2863 TB Hukkur. Isa 2608 TB Hallar.

21 362 TB MILLI

Karksi kolh., Viljandi raj. Raudjas, 1946, Viljandi raj.

EMA Pupe, raudjas T mära ISA 1736 TB Maidu
EE T mära
EI 364 TB Tarvin

150; 160; 183; 20,5; I; 6; 5; 6; —; —; 20. IX 1952. a.
1951. a. raudjas mära Ladi. Isa 1225 TA Lord;
1952. a. raudjas täkk Sultan. Isa 2718 TB Sektor.

21 364 TB GEIU

Karksi kolh., Viljandi raj. Raudjas, 1945. a., Viljandi raj.

EMA Lulla, T mära ISA 906 TB Karm
EE Maara, T mära
EI 852 TB Herald

149; 156; 185; 20; I; 6; 4; 6; —; —; 20. VIII 1952. a.
1950. a. raudjas mära Haili. Isa 2608 TB Hallar;
2. V 1953. a. raudjas mära Silli. Isa 2718 TB Sektor.

21 366 TB MAARA

Karksi kolh., Viljandi raj. Kõrb, 1940. a., Viljandi raj.

EMA Miira, kõrb T mära ISA 746 TB Gumbo
EE Kindlaks määramata
EI 540 TB Mainur

158; 165; 185; 20; I; 7; 6; 6; —; —; 10. VII 1952. a.

21 368 TB MAARE

Karksi kolh., Viljandi raj. Must, 1940. a., Viljandi raj.

EMA Alla, must T mära ISA 746 TB Gumbo
EE Milla, must T mära
EI 540 TB Mainur

156; 160; 190; 22; I; 6; 7; 6; —; 3; 10. VII 1952. a.

21 370 TB HERMA

«Sädeme» kolh., Viljandi raj. Kõrb, 1950. a., Viljandi raj.

EMA Asti, kõrb T mära ISA 2720 TB Helton

152; 160; 180; 20; I; 5; 4; 6; —; —; 25. IX 1952. a.

21 372 TB HELGI

«Sädeme» kolh., Viljandi raj. Raudjas, 1950. a., «Sädeme» kolh., Viljandi raj.

EMA Milla, raudjas T mära ISA 2720 TB Helton

150; 160; 178; 19; I; 5; 3; 5; —; —; 25. IX 1952. a.

21 374 TB TAAMI

«Sädeme» kolh., Viljandi raj. Raudjas, 18. V 1950. a., «Sädeme» kolh., Viljandi raj.

EMA Viiu, T mära ISA 1498 TB Tarmo

149; 158; 178; 19; II; 6; 3; 7; —; —; 25. IX 1952. a.

21 376 TB HELDI

«Sädeme» kolh., Viljandi raj. Heleraudjas, 1950. a., «Sädeme» kolh., Viljandi raj.

EMA 4424 TB Kello ISA 2720 TB Helton

154; 162; 182; 21; I; 7; 6; 6; —; —; 25. IX 1952. a.

21 378 TB HELGI

«Sädeme» kolh., Viljandi raj. Kõrb, 1950. a., «Sädeme» kolh., Viljandi raj.

EMA Senta, must T mära ISA 2720 TB Helton

148; 153; 178; 19,5; II; 5; 4; 6; —; —; 25. IX 1952. a.

21 380 TB HIIRA

«Sädeme» kolh., Viljandi raj. Kõrb, 1950. a., «Sädeme» kolh., Viljandi raj.

EMA Miira, T mära ISA 2720 TB Helton
EE Malle, raudjas T mära
EI 1736 TB Maidu

147; 152; 178; 19; II; 5; 3; 6; —; —; 25. IX 1952. a.

21 382 TB HIISE

«Sädeme» kolh., Viljandi raj. Heleraudjas, 1950. a., «Sädeme» kolh., Viljandi raj.

EMA T mära ISA 2720 TB Helton

152; 158; 178; 19,5; II; 6; 3; 6; —; —; 25. IX 1952. a.

21 384 TB HESTA

«Sädeme» kolh., Viljandi raj. Must, 1949. a., Viljandi raj.

EMA Senta, T mära ISA 1068 TB Hiromant

154; 162; 180; 19,5; I; 6; 4; 7; —; —; 25. IX 1952. a.

21 386 TB HILMA

«Sädeme» kolh., Viljandi raj. Raudjas, 1950. a., «Sädeme» kolh., Viljandi raj.

EMA Tiiu, raudjas T mära ISA 2720 TB Helton

148; 152; 178; 19; II; 5; 3; 7; —; —; 25. IX 1952. a.

21 388 TB HAERI

«Sädeme» kolh., Viljandi raj. Heleraudjas, 1950. a., «Sädeme» kolh., Viljandi raj.

EMA 5712 TB Anna ISA 2720 TB Helton

154; 160; 180; 19,5; I; 6; 5; 6; —; —; 25. IX 1952. a.

21 390 TB HELDI

«Tee Kommunismile» kolh., Viljandi raj. Heleraudjas, 1949. a., Viljandi raj.

EMA Hulda, kõrb T māra ISA 2482 TB Himur
EE Eera, T māra
EI 1068 TB Hiromant

150; 160; 183; 19,5; I; 7; 5; 7; —; —; 2. IV 1953. a.

21 392 TB TIIU

«Tee Kommunismile» kolh., Viljandi raj. Must, 1943. a., Viljandi raj.

EMA Della, T māra ISA 364 TB Tarvin
EE Maara, kõrb T māra
EI 287 T Diltram

148; 158; 178; 19; II; 4; 3; 5; —; —; 28. IX 1951. a.

21 394 TB VÄIKE

«Tee Kommunismile» kolh., Viljandi raj. Heleraudjas, 1943. a., Viljandi raj.

EMA T māra ISA 1068 TB Hiromant

153; 164; 183; 20; I; 5; 5; 5; —; —; 28. IX 1951. a.

21 396 TB HULDA

«Tee Kommunismile» kolh., Viljandi raj. Tumekõrb, 1946. a., Viljandi raj.

EMA Maara, kõrb T māra ISA 1068 TB Hiromant

152; 160; 185; 19; II; 4; 3; 5; —; —; 28. IX 1951. a.

21 398 TB ANU

«Tee Kommunismile» kolh., Viljandi raj. Kõrb, 1944. a., Viljandi raj.

EMA Miira, kõrb T māra ISA 948 TB Adam
EE Kindlaks määramata
EI 262 T Dodo

157; 168; 193; 22; I; 5; 6; 5; —; —; 28. IX 1952. a.

21 400 TB LOORA

«Tee Kommunismile» kolh., Viljandi raj. Raudjas, 1937. a., Viljandi raj.

EMA Maara, T māra ISA 364 TB Tarvin
EE Kindlaks määramata
EI 18 T Höfling

156; 165; 185; 19; II; 4; 3; 4; —; —; 28. IX 1952. a.

21 402 TB KAI

«Tee Kommunismile» kolh., Viljandi raj. Tumeraudjas, 1943. a., Viljandi raj.

EMA Holli, T mära ISA 906 TB Karm
EE Kindlaks määramata
EI 18 T Höfling

150; 160; 180; 19; II; 4; 3; 5; —; —; 28. IX 1952. a.

21 404 TB MAI

«Tee Kommunismile» kolh., Viljandi raj. Kõrb, 1936. a., Viljandi raj.

EMA Massa, kõrb T mära ISA 424 TB Miki
EE Kindlaks määramata
EI 67 T Juku

150; 168; 180; 19; II; 4; 3; 4; —; —; 28. IX 1952. a.

21 406 TB VAHVA

«Tee Kommunismile» kolh., Viljandi raj. Kõrb, 1937. a., Viljandi raj.

EMA Siira, kõrb T mära ISA 562 TB Aadel
EE Kindlaks määramata
EI 262 T Dodo

157; 167; 189; 21; I; 5; 8; 5; —; —; 28. IX 1951. a.

21 408 TB MAIA

«Tee Kommunismile» kolh., Viljandi raj. Must, 1941. a., Viljandi raj.

EMA Saara, T mära ISA 556 TB Hipros
EE Sassu, must T mära
EI 272 T Dollar

150; 160; 180; 19; II; 4; 3; 4; —; —; 28. IX 1952. a.

21 410 TB OLLA

«Tee Kommunismile» kolh., Viljandi raj. Kõrb, 1940. a., Viljandi raj.

EMA Malla, kõrb T mära ISA 746 TB Gumbo

152; 158; 180; 20; II; 5; 5; 5; —; —; 28. IX 1952. a.

21 412 TB ELLI

«Tee Kommunismile» kolh., Viljandi raj. Tumeraudjas, 1937. a., Viljandi raj.

EMA Miira, T mära ISA 353 TA Henkel
EE Kindlaks määramata
EI 67 T Juku

150; 156; 180; 19; II; 5; 3; 5; —; —; 28. IX 1952. a.

21 414 TB MAARA

«Tee Kommunismile» kolh., Viljandi raj. Must, 1938. a., Viljandi raj.

EMA Halli, T mära ISA 364 TB Tarvin
EE Kindlaks määramata
EI 18 T Höfling

150; 158; 185; 19; II; 4; 3; 4; —; —; 28. IX 1952. a.

21 416 TB TOTTI

«Tee Kommunismile» kolh., Viljandi raj. Kõrb, 1939. a., Viljandi raj.

EMA Taara, T mära ISA 364 TB Tarvin
EE Kindlaks määramata
EI 287 T Diltram

154; 164; 185; 20; I; 5; 6; 5; —; —; 28. IX 1952. a.

21 418 TB MAIE

«Tee Kommunismile» kolh., Viljandi raj. Kõrb, 1940. a., Viljandi raj.

EMA Kaie, kõrb T mära ISA 566 TB Sampo
EE Kindlaks määramata
EI 540 TB Mainur

150; 158; 175; 19; II; 5; 3; 4; —; —; 28. IX 1952. a.

21 420 TB TELLA

«Tee Kommunismile» kolh., Viljandi raj. Kõrb, 1944. a., Viljandi raj.

EMA Miira, kõrb T mära ISA 1184 TB Tärbi
EE Kindlaks määramata
EI 690 TB Mulk

150; 160; 178; 19; II; 4; 3; 4; —; —; 28. IX 1952. a.

21 422 TB RUTH

«Tee Kommunismile» kolh., Viljandi raj. Heleraudjas, 1940. a., Viljandi raj.

EMA Kaara, heleraudjas T mära ISA 566 TB Sampo
EE Kindlaks määramata
EI 1310 TB Kondor

150; 166; 185; 19; II; 4; 3; 5; —; —; 28. IX 1951. a.

21 424 TB HULDA

Abja sovh., Viljandi raj. Heleraudjas, 1942. a., Viljandi raj.

EMA Diana, T mära ISA 332 T Horazius
EE Kindlaks määramata
EI 287 T Diltram

152; 165; 185; 20; I; 5; 6; 5; —; —; 15. V 1951. a.
22. V 1950. a. heleraudjas täkk Hardi. Isa 2594 TB Hakir.

21 426 TB LINDA

Abja sovh., Viljandi raj. Raudjas, 1948. a., Viljandi raj.

EMA 5644 TB Giira ISA 1227 TA Leigur

153; 161; 183; 19,5; I; 7; 5; 7; —; —; 5. X 1952. a.

21 428 TB HALLI

Abja sovh., Viljandi raj. Raudjas, 1943. a., Viljandi raj.

EMA 2147 TA Juti ISA 641 TA Honti

152; 165; 190; 22; I; 6; 7; 6; —; —; 15. V 1951. a.
20. V 1953. a. kõrb mära 8437 TB Uudi. Isa 1425 TA Umor.

21 430 TB HENNI

Abja sovh., Viljandi raj. Hall, 1939. a., Viljandi raj.

EMA Aadi, hall T mära ISA 332 T Horazius
EE Massa, hall T mära
EI 325 T Arats

154; 160; 185; 20; I; 5; 5; 5; 2; —; 15. V 1951. a.

21 432 TB HULLA

Abja sovh., Viljandi raj. Punaraudjas, 1943. a., Viljandi raj.

EMA Raudjas T mära ISA 904 TB Hullam
EE Kindlaks määramata
EI 717 TA Aaro

152; 161; 185; 19,5; I; 5; 4; 6; —; —; 15. V 1951. a.
1948. a. raudjas täkk Lemmik. Isa 1227 TA Leigur;
1950. a. raudjas mära Hirma. Isa 2530 TB Heksur.

21 434 TB HONNI

Abja sovh., Viljandi raj. Raudjas, 1944. a., Viljandi raj.

EMA Lonni, raudjas T mära ISA 527 TA Hasavat
EE Kindlaks määramata
EI 746 TB Gumbo

152; 163; 185; 21; I; 5; 6; 6; —; —; 15. V 1951. a.

21 436 TB HELGI

«Koidu» kolh., Jõgeva raj. Punaraudjas, 18. VI 1949. a., Jõgeva raj.

EMA 19268 TB Tiia ISA 675 TA Hardi

149; 156; 180; 19; II; 6; 3; 5; —; —; 22. V 1953. a.

21 438 TB ULLA

Päärdu kolh., Rapla raj. Punane, 1949. a., Päärdu kolh., Rapla raj.

EMA Lalli, T mära ISA 1183 TA Uksu

155; 157; 180; 20,5; II; 4; 4; 4; —; —; 18. VI 1953. a.

21 440 TB SELMA

Abja sovh., Viljandi raj. Kõrb, 1946. a., Viljandi raj.

EMA Maara, T mära ISA 1227 TA Leigur
EE Kindlaks määramata
EI 325 T Arats

156; 165; 185; 19,5; I; 6; 5; 6; —; —; 23. VII 1952. a.

21 442 TB LONNY

Abja sovh., Viljandi raj. Raudjas, 1947. a., Viljandi raj.

EMA Migur, kõrb T mära ISA 973 TA Lennuk
EE Miira, T mära
EI 540 T Mainur

153; 165; 180; 20; I; 5; 5; 6; —; —; 15. V 1951. a.

21 444 TB MAIE

Karksi kolh., Viljandi raj. Kõrb, 1947. a., Viljandi raj.

EMA Miira, kõrb T mära ISA 1736 TB Maidu

150; 154; 182; 19; I; 5; 5; 6; —; —; 15. XII 1950. a.

21 446 TB URVE

Karksi kolh., Viljandi raj. Raudjas, 1946. a., Viljandi raj.

EMA 1621 TA Taara ISA 797 TA Uku

154; 160; 190; 20; I; 5; 6; 5; —; —; 12. I 1951. a.
10. V 1953. a. raudjas mära 10437 TB Holli. Isa 2228 TB Hüla;
1. VI 1955. a. raudjas täkk 4283 TB Leidur. Isa 1021 TA Lembo.

21 448 TB MARGA

Karksi kolh., Viljandi raj. Kõrb, 1947. a., Viljandi raj.

EMA Tella, kõrb T mära ISA 1736 TB Maidu

149; 156; 180; 19; II; 3; 3; 6; 2; —; 15. XII 1950. a.
19. IX 1953. a. Karksis veo- ja sõiduvõistlustel:
2000 m veo aeg 21.43,4;
2000 m sõidu aeg 7.04,2;
kaugusveos 83 m.

21 450 TB HELGI

Karksi kolh., Viljandi raj. Raudjas, 1941. a., Viljandi raj.

EMA Luuna, raudjas T mära ISA 332 T Horazius

153; 164; 185; 20; I; 5; 5; 6; —; —; 12. III 1951. a.

21 452 TB HILLA

Karksi kolh., Viljandi raj. Raudjas, 1944. a., Viljandi raj.

EMA Loora, raudjas T mära ISA 353 TA Henkel
EE Kindlaks määramata
EI 746 TB Gumbo

149; 158; 185; 19; I; 5; 4; 6; —; —; 12. XII 1952. a.

21 454 TB MALL

Karksi kolh., Viljandi raj. Kõrb, 1947. a., Viljandi raj.

EMA Maara, kõrb T mära ISA 1736 TB Maidu
EE Kindlaks määramata
EI 746 TB Gumbo

152; 160; 188; 19; II; 6; 3; 6; —; —; 12. XII 1952. a.
28. V 1952. a. kõrb mära 11549 T Helme. Isa 2228 TB Hüla.

21 456 TB TÄPI

Karksi kolh., Viljandi raj. Kõrb, 1945. a., Viljandi raj.

EMA Miira, T mära — ISA 1736 TB Maidu
EE Maie, kõrb T mära
EI 353 TA Henkel

150; 160; 185; 19; II; 6; 3; 6; —; —; 12. XII 1952. a.

21 458 TB MIIRA

Karksi kolh., Viljandi raj. Heleraudjas, 1947. a., Viljandi raj.

EMA Galli, raudjas T mära — ISA 1736 TB Maidu
EE Kindlaks määramata
EI 746 TB Gumbo

158; 165; 190; 20; I; 6; 6; 6; —; —; 12. XII 1952. a.
21. V 1956. a. raudjas mära 11551 T Leevi. Isa 1021 TA Lembo;
24. V 1959. a. raudjas mära 12731 T Holmi. Isa 1553 TA Halvak.

21 460 TB MEERI

Karksi kolh., Viljandi raj. Kõrb, 1942. a., Viljandi raj.

EMA Meeri, kõrb T mära — ISA 540 TB Mainur
EE Kindlaks määramata
EI 199 T Höfling

149; 159; 185; 19; II; 5; 3; 5; —; —; 12. VIII 1952. a.

21 462 TB MAARA

Karksi kolh., Viljandi raj. Raudjas, 1938. a., Viljandi raj.

EMA Raudjas T mära — ISA 540 TB Mainur

153; 160; 197; 22; I; 5; 6; 5; —; —; 12. VIII 1952. a.

21 464 TB MAIMU

Karksi kolh., Viljandi raj. Kõrb, 1947. a., Viljandi raj.

EMA 4320 TB Koidu — ISA 1736 TB Maidu

152; 158; 189; 20; I; 6; 5; 7; —; —; 20. VII 1952. a.
1951. a. kõrb mära Ladi. Isa 1225 TA Lord;
9. V 1955. a. kõrb mära 10433 TB Loora. Isa 1021 TA Lembo.

21 466 TB TIPI

Kõrgemäe sovh., Viljandi raj. Must, 1941. a., Viljandi raj.

EMA Must T mära — ISA 332 T Horazius

154; 161; 192; 20; I; 5; 6; 6; —; —; 6. VIII 1951. a.
1948. a. kimmel täkk Vatik. Isa 981 TA Väle.

21 468 TB VATI

Kõrgemäe sovh., Viljandi raj. Võik, 1948. a., Kõrgemäe sovh., Viljandi raj.

EMA Vally, võik T māra ISA 981 TA Väle

153; 160; 188; 20; I; 5; 6; 6; —; —; 4. VIII 1951. a.

21 470 TB MANNA

Kamara sovh., Viljandi raj. Must, 1938. a., Viljandi raj.

EMA Milla, T māra ISA 540 TB Mainur
EE T māra
EI 364 TB Tarvin

150; 160; 183; 19; II; 4; 3; 5; —; —; 23. V 1951. a.
17. V 1951. a. punaraudjas māra 10637 TB Hulla. Isa 2566 TB Hembur.

21 472 TB LEILI

Kamara sovh., Viljandi raj. Heleraudjas, 1949. a., Viljandi raj.

EMA 15968 TB Hiida ISA 973 TA Lennuk

153; 158; 180; 19; I; 6; 5; 7; —; —; 24. V 1951. a.

21 474 TB MAIA

Kamara sovh., Viljandi raj. Kõrb, 1949. a., Viljandi raj.

EMA 15518 TB Heili ISA 1166 TB Mento

148; 155; 178; 19; II; 6; 3; 6; —; —; 30. VIII 1952. a.

21 476 TB HILDA

Kamara sovh., Viljandi raj. Raudjas, 1944. a., Viljandi raj.

EMA T māra ISA 322 T Helios

151; 152; 183; 19; II; 4; 3; 5; —; —; 23. V 1951. a.

21 478 TB HELGA

Kamara sovh., Viljandi raj. Raudjas, 1939. a., Viljandi raj.

EMA Loora, T māra ISA 322 T Helios
EE Kindlaks määramata
EI 287 T Diltram

154; 158; 190; 21; II; 4; 7; 4; —; —; 23. V 1951. a.

21 480 TB URVA

Polli Katsebaas, Viljandi raj. Raudjas, 1948. a., Polli Katsebaasis, Viljandi raj.

EMA 1621 TA Taara ISA 797 TA Uku

159; 168; 190; 21; eliit; 8; 8; 7; —; —; 8. VII 1952. a.

21 482 TB UULE

Polli Katsebaas, Viljandi raj. Raudjas, 1948. a., Polli Katsebaasis, Viljandi raj.

EMA 1709 TA Siki ISA 797 TA Uku

159; 169; 190; 20,5; eliit; 7; 7; 7; 4; —; 8. VII 1952. a.
19. IX 1953. a. Karksis veo- ja sõiduvõistlustel:
2000 m veo aeg 18.50,0;
2000 m sõidu aeg 8.07,1;
kaugusveos 1065 m.

21 484 TB URVE

Polli Katsebaas, Viljandi raj. Raudjas, 1947. a., Polli Katsebaasis, Viljandi raj.

EMA 1621 TA Taara ISA 797 TA Uku

160; 170; 195; 21; eliit; 8; 8; 8; —; —; 8. VII 1952. a.

21 486 TB HULLA

«Ühistöö» kolh., Rapla raj. Punane, 1948. a., «Ühistöö» kolh., Rapla raj.

EMA 3559 TA Salla ISA 769 TA Halur

149; 153; 179; 19; II; 5; 3; 3; —; —; 17. VI 1953. a.

21 488 TB VIDI

Vigala kolh., Rapla raj. Punakimmel, 1949. a., Rapla raj.

EMA Vidi, T mära ISA 1019 TA Vahur
EE 2209 TA Valda
EI 981 TA Väle

151; 150; 179; 20; II; 6; 4; 5; —; —; 18. VI 1953. a.

21 490 TB TOLLI

Päärdu kolh., Rapla raj. Tumehall, 1948. a., Rapla raj.

EMA Lonni, T mära ISA 839 TA Tarmo

151; 159; 180; 20; II; 4; 3; 5; —; —; 18. VI 1953. a.

21 492 TB LONNI

«Jõu» kolh., Rapla raj. Punane, 8. V 1949. a., «Jõu» kolh., Rapla raj.

EMA 17916 TB Siira ISA 1407 TA Lootus

153; 160; 188; 20; II; 5; 6; 4; —; —; 15. IV 1953. a.

21 494 TB UUDE

Gagarini-nim. näidissovh., Viljandi raj. Raudjas, 7. V 1950. a., Gagarini-nim. näidissovh., Viljandi raj.

EMA 2548 TB Hirve ISA 1519 TA Ubar

160; 170; 190; 21; I; 6; 8; 6; —; —; 16. VI 1953. a.
15. V 1956. a. raudjas täkk 4289 TB Leemet. Isa 1021 TA Lembo.

21 496 TB UMMA

Gagarini-nim. näidissovh., Viljandi raj. Heleraudjas, 1950. a., Gagarini-nim. näidissovh., Viljandi raj.

EMA Arabella, T mära ISA 1519 TA Ubar

158; 161; 180; 20,5; I; 5; 5; 6; —; —; 16. VI 1953. a.
17. III 1955. a. raudjas mära 11093 T Homi. Isa 675 TA Hardi.

21 498 TB UNGA

Gagarini-nim. näidissovh., Viljandi raj. Kõrb, 21. IV 1950. a., Gagarini-nim. näidissovh., Viljandi raj.

EMA 9784 TB Astu ISA 1519 TA Ubar

160; 170; 195; 21; I; 6; 8; 6; —; —; 16. VI 1953. a.

21 500 TB KAARA

Koeru sovh., Paide raj. Punaraudjas, 10. IV 1949. a., Paide raj.

EMA 4055 TA Telli ISA 2900 TB Kard

154; 156; 182; 20; II; 5; 4,5; 6; 2; —; 4. VII 1953. a.

21 500 a TB LUULE

«Õiguse Võidu» kolh., Paide raj. Raudjas, 1949. a., Paide raj.

EMA Maara, T mära ISA 3796 TB Tarpo
EE Kindlaks määramata
EI 355 TA Hasso

152; 155; 180; 19; II; 7; 3; 6; —; —; 28. II 1953. a.

21 502 TB HEPU

Valgu sovh., Rapla raj. Punane, 20. VIII 1950. a., Valgu sovh., Rapla raj.

EMA 19798 TB Tahta ISA 1551 TA Haljur

150; 158; 180; 19,5; II; 4; 3; 4; —; —; 7. VIII 1953. a.

21 502 a TB HAIA

Paide raj. Kõrb, 1948. a., Paide raj.

EMA 11496 TB Sonla ISA 1388 TB Hats

153; 163; 186; 20,5; I; 6; 6,5; 5; —; —; 4. IV 1953. a.

21 504 TB ULDA

Valgu sovh., Rapla raj. Raudjas, 24. VII 1950. a., Rapla raj.

EMA 3171 TA Malli ISA 1183 TA Uksu

148; 156; 178; 19; II; 4; 3; 5; —; —; 7. VIII 1953. a.

21 504 a TB HEITA

Tori näidissovh., Pärnu raj. Heleraudjas, 1950. a., Tori näidissovh., Pärnu raj.

EMA 797 E Ahta ISA 1553 TA Halvak

147; —; 178; 19; II; 5; 3; 8; —; —; 17. IV 1953. a.

21 506 TB URVU

Valgu sovh., Rapla raj. Raudjas, 23. VI 1948. a., Rapla raj.

EMA Manna, T māra ISA 1183 TA Uksu

150; 156; 180; 19,5; II; 4; 3; 5; —; —; 6. VIII 1953. a.

21 506 a TB VIISA

Tori näidissovh., Pärnu raj. Punakimmel, 19. V 1950. a., Tori näidissovh., Pärnu raj.

EMA 1531 TA Harita ISA 571 TA Virk

148; 152; 180; 20; I; 7; 5; 6; —; —; 17. IV 1953. a.

21 508 TB NUKU

Valgu sovh., Rapla raj. Raudjas, 17. V 1946. a., Valgu sovh., Rapla raj.

EMA Horma, T māra ISA 1656 TB Paki
EE Tiksa, T māra
EI 315 T Harley

157; 160; 188; 19,5; II; 4; 4; 5; —; —; 7. VIII 1953. a.

21 508 a TB SALLI

Lenini-nim. näidissovh., Tartu raj. Kõrb, 28. III 1948. a., Lenini-nim. näidissovh., Tartu raj.

EMA Ulla, T māra ISA 1247 TA Sulfan

155; 156; 185; 20; II; 4; 6; 3; —; —; 6. III 1953. a.

21 510 TB TALLI

Tori näidissovh., Pärnu raj. Raudjas, 2. XI 1950. a., Tori näidissovh., Pärnu raj.

EMA 3679 TA Ubi ISA 1215 TA Tulgar

153; 162; 182; 20; I; 7; 6; 7; 2; —; 7. VIII 1953. a.

21 510 a TB SÄDE

Puhja kolh., Tartu raj. Hall, 1946. a., Tartu raj.

EMA Evi, T māra ISA 785 TA Sandur

150; 160; 192; 20; II; 3; 5; 3; —; —; 10. XI 1952. a.

21 512 TB URVI

Valgu sovh., Rapla raj. Heleraudjas, 17. V 1948. a., Rapla raj.

EMA 18004 TB Meera ISA 1183 TA Uksu

150; 158; 180; 19; II; 6; 3; 5; 2; —; 6. VIII 1953. a.

21 512 a TB GEO

Puhja kolh., Tartu raj. Punane, 1944. a., Tartu raj.

EMA Juula, T māra ISA 659 TA Gloobus

151; 156; 181; 19,5; I; 5; 5; 5; —; —; 10. XI 1952. a.

21 514 TB UIMA

Valgu sovh., Rapla raj. Raudjas, 19. V 1948. a., Rapla raj.

EMA 3099 TA Seera ISA 1183 TA Uksu

151; 156; 182; 19,5; II; 6; 4; 5; —; —; 6. VIII 1953. a.

21 514 a TB SIIRI

Puhja kolh., Tartu raj. Kõrb, 1944. a., Tartu raj.

EMA T māra ISA T täkk

151; 158; 189; 19,5; II; 4; 5; 4; —; —; 10. XI 1952. a.

21 516 TB UUDI

Valgu sovh., Rapla raj. Raudjas, 29. V 1949. a., Rapla raj.

EMA 15302 TB Hulda ISA 1183 TA Uksu

148; 157; 180; 19,5; II; 5; 3; 5; —; —; 7. VIII 1953. a.

21 516 a TB GLAUDI

Puhja kolh., Tartu raj. Tumeraudjas, 1944. a., Tartu raj.

EMA Elts, T māra ISA 659 TA Gloobus

152; 158; 184; 20; I; 5; 6; 5; —; —; 10. XI 1952. a.

21 518 TB UUDI

Lenini-nim. kolh., Rapla raj. Kõrb, 1949. a., Rapla raj.

EMA 8606 TB Mannu ISA 1359 TA Uardo

150; 156; 180; 20; II; 3; 3; 4; —; —; 10. VIII 1953. a.

21 518 a TB HELME

Puhja kolh., Tartu raj. Heleraudjas, 1948. a., Tartu raj.

EMA Tella, T māra ISA 383 TA Hinko

154; 165; 188; 21; I; 5; 7,5; 5; —; —; 10. XI 1952. a.

21 520 TB ULLI

Lenini-nim. kolh., Rapla raj. Kõrb, 1949. a., Rapla raj.

EMA Senni, T māra ISA 1359 TA Uardo

156; 158; 185; 20; I; 5; 5; 5; —; —; 10. VIII 1953. a.

21 520 a TB SIILA

Puhja kolh., Tartu raj. Kõrb, 1948. a., Tartu raj.

EMA T māra ISA 785 TA Sandur

148; 156; 193; 20; II; 3; 4; 3; —; —; 10. XI 1952. a.

21 522 TB UURIS

«Õiguse Võidu» kolh., Paide raj. Tumekõrb, 1948. a., Paide raj.

EMA 14084 TB Kesku ISA 573 TA Uhke

151; 157; 185; 20; II; 5; 5; 4; —; —; 20. VIII 1953. a.

21 522 a TB MARE

Puhja kolh., Tartu raj. Kõrb, 1940. a., Tartu raj.

EMA T māra ISA 368 TB Martsing

153; 159; 184; 21,5; I; 5; 6,5; 5; —; —; 10. XI 1952. a.

21 524 TB SEERA

«Avangardi» kolh., Paide raj. Kõrb, 1948. a., Paide raj.

EMA 9514 TB Hedi ISA 1117 TA Sambu

151; 158; 188; 20; II; 4; 5; 5; —; —; 23. VIII 1953. a.

21 524 a TB GLAIDA

Puhja kolh., Tartu raj. Punane, 1940. a., Tartu raj.

EMA T māra ISA 351 TA Golf

148; 162; 200; 22; II; 3; 4; 3; —; —; 10. XI 1952. a.

21 526 TB TIIU

«Tuleviku» kolh., Paide raj. Kõrb, 1950. a., «Tuleviku» kolh., Paide raj.

EMA 14036 TB Kulla ISA 1479 TA Takt

148; 155; 178; 19,5; II; 4; 3; 4; —; —; 25. V 1953. a.

21 526 a TB HENNU

«Uue Elu» kolh., Paide raj. Punane, 1950. a., Paide raj.

EMA Tilde, T māra ISA 855 TA Hirgo
EE Mannu, T māra
EI 575 TA Tugev

148; 155; 178; 19,5; II; 6; 4; 7; —; —; 1. VI 1953. a.

21 528 TB TOTI

«Tuleviku» kolh., Paide raj. Kõrb, 1950. a., Paide raj.

EMA Ilden, T māra ISA 1479 TA Takt

149; 155; 180; 19,5; II; 4; 3; 4; —; —; 25. V 1953. a.

21 528 a TB HEIKO

Lenini-nim. näidissovh., Tartu raj. Punane, 28. III 1949. a., Tartu raj.

EMA 4081 TA Senni ISA 383 TA Hinko

156; 165; 185; 20; I; 6; 6; 5; —; —; 6. III 1953. a.

21 530 TB TAKKA

Ammuta kolh., Paide raj. Tumekõrb, 1947. a., Paide raj.

EMA Maara, T māra ISA 1039 TA Toira

151; 156; 181; 19; II; 4; 3; 5; —; —; 23. VIII 1953. a.

21 532 TB SEERA

Koeru sovh., Paide raj. Kõrb, 1946. a., Paide raj.

EMA T māra ISA 1117 TA Sambu

150; 158; 189; 19; II; 4; 3,5; 4; —; —; 6. VIII 1953. a.

21 532 a TB ASTA

Saku näidissovh., Harju raj. Tumekõrb, 1943. a., Harju raj.

EMA 21531 TA Alli ISA 297 T Arut

148; 160; 180; 19,5; I; 6; 5; 6; —; —; 1. XII 1951. a.
21. V 1950. a. kõrb täkk Uku. Isa 1939 TA Uhku:
18. V 1951. a. punaraudjas māra Leeda. Isa 1363 TA Loki.

21 534 TB GRETE

Ammuta kolh., Paide raj. Kõrb, 1949. a., Paide raj.

EMA 9226 TB Maara ISA 1511 TA Gurtus

151; 159; 180; 19,5; II; 5; 3; 5; —; —; 24. VIII 1953. a.

21 534 a TB HULLA

Kaagjärve sovh., Valga raj. Punane, 28. V 1950. a., Kaagjärve sovh., Valga raj.

EMA Mulka, T māra ISA 2672 TB Hektur

148; 155; 182; 19; II; 5; 3; 5; —; —; 23. V 1953. a.

21 536 TB TIIU

Koeru sovh., Paide raj. Kõrb, 1948. a., Koeru sovh., Paide raj.

EMA Toti, T māra ISA 2284 TB Tehsi
EE Kindlaks määramata
EI 575 TA Tugev

152; 163; 185; 20,5; II; 4; 6; 4; —; —; 6. VIII 1953. a.

21 538 TB POORA

Ulvi kolh., Kohtla-Järve raj. Raudjas, 1941. a., Kohtla-Järve raj.

EMA Miia, T mära ISA 623 TA Piki

151; 160; 189; 20; I; 6; 5; 5; —; —; 13. X 1952. a.

21 540 TB PEEBI

Ulvi kolh., Kohtla-Järve raj. Raudjas, 1941. a., Kohtla-Järve raj.

EMA Silla, T mära ISA 623 TA Piki

158; 173; 199; 22; I; 5; 9; 6; —; —; 13. X 1952. a.

21 542 TB MIIRA

Ulvi kolh., Kohtla-Järve raj. Tumeraudjas, 1943. a., Kohtla-Järve raj.

EMA Tella, T mära ISA 1086 TB Majak

150; 164; 190; 23; I; 5; 5,5; 5; —; —; 13. X 1952. a.

21 544 TB TILLA

Ulvi kolh., Kohtla-Järve raj. Tumeraudjas, 1944. a., Kohtla-Järve raj.

EMA Milla, T mära ISA 772 TB Tupp

154; 165; 192; 21; I; 5; 7,5; 7; —; —; 13. X 1952. a.

21 546 TB ULVE

Ulvi kolh., Kohtla-Järve raj. Kõrb, 1948. a., Kohtla-Järve raj.

EMA Tella, T mära ISA 1267 TA Undas

153; 167; 191; 21; I; 5; 6,5; 6; —; —; 13. X 1952. a.

21 548 TB TIIU

Ulvi kolh., Kohtla-Järve raj. Kõrb, IV 1950. a., Kohtla-Järve raj.

EMA Maisi, T mära ISA 2378 TB Topsi

151; 151; 185; 20; I; 6; 7; 6; —; —; 13. X 1952. a.

21 550 TB HELLO

Pärnu raj. Kõrb, 1948. a., Pärnu raj.

EMA Alma, T mära ISA 757 TA Hasor
EE Mirta, T mära
EI 713 TA Atmar

150; 152; 178; 19; II; 5; 3; 6; —; —; 19. VI 1953. a.

21 552 TB HALLE

«Sädeme» kolh., Kohtla-Järve raj. Kõrb, 16. V 1948. a., «Sädeme» kolh., Kohtla-Järve raj.

EMA 9088 TB Haara ISA 1131 TA Heldur

150; 157; 183; 19,3; II; 6; 4; 6; —; —; 16. VI 1953. a.

21 554 TB TILDE

Valga raj. Raudjas, 12. VIII 1947. a., Valga raj.

EMA 5986 TB Giira ISA 364 TB Tarvin

156; 165; 184; 20; I; 6; 6; 5; 2; —; 6. VIII 1952. a.

21 556 TB PILVE

Suurejõe kolh., Pärnu raj. Tumeraudjas, 24. IV 1950. a., Suurejõe kolh., Pärnu raj.

EMA Manna, T māra ISA 1251 TA Purka

150; 158; 178; 20,5; II; 4; 3; 4; —; —; 22. VIII 1953. a.

21 558 TB GULLA

Kaisma kolh., Pärnu raj. Kõrb, 1947. a., Pärnu raj.

EMA Maasi, kõrb T māra ISA 524 TB Goldi

152; 157; 182; 19,5; II; 4; 3; 6; —; —; 22. VIII 1953. a.

21 560 TB HELGI

Kaisma kolh., Pärnu raj. Kõrb, 1947. a., Pärnu raj.

EMA Miira, T māra ISA 1040 TB Hääl

149; 156; 178; 19; II; 4; 3; 4; 2; —; 22. VIII 1953. a.

21 562 TB URVI

«Sādeme» sovh., Pärnu raj. Punane, 19. VI 1950. a., Pärnu raj.

EMA Mai, T māra ISA 1183 TA Uksu

152; 152; 182; 19; II; 5; 4; 6; —; —; 24. VIII 1953. a.

21 564 TB HARRE

Anija kolh., Harju raj. Heleraudjas, V 1950. a., Anija kolh., Harju raj.

EMA Liiva, T māra ISA 1305 TA Hallis
EE Silvi, T māra
EI 315 T Harley

152; 160; 188; 19,5; II; 4; 5; 5; —; —; 19. IX 1959. a.

21 566 TB HIIVA

Tori näidissovh., Pärnu raj. Raudjas, 2. VI 1951. a., Tori näidissovh., Pärnu raj.

EMA 2297 TA Voota ISA 1553 TA Halvak

154; 158; 185; 21; eliit; 9; 7; 8; —; —; 21. XI 1953. a.
23. IV 1956. a. raudjas māra 11069 T Liiva. Isa 2001 TA Luhar;
19. III 1960. a. punaraudjas māra 13183 T Hiila. Isa 4413 T Hüvang.

21 568 TB UNDA

Tori näidissovh., Pärnu raj. Raudjas, 22. II 1951. a., Tori näidissovh., Pärnu raj.

EMA 2101 TA Hindala ISA 1143 TA Uhas

155; 162; 188; 21; eliit; 9; 7; 8; —; —; 21. XI 1953. a.
7. III 1956. a. raudjas mära 11071 T Honda. Isa 1715 TA Hormon.

21 570 TB LÕIMI

Tori näidissovh., Pärnu raj. Raudjas, 13. IV 1951. a., Tori näidissovh., Pärnu raj.

EMA 2830 TB Hame ISA 649 TA Loots

153; 157; 185; 22; eliit; 8; 7; 8; —; —; 21. XI 1953. a.

21 572 TB LENTA

Tori näidissovh., Pärnu raj. Raudjas, 17. III 1951. a., Tori näidissovh., Pärnu raj.

EMA 1690 TB Halda ISA 649 TA Loots

153; 158; 180; 20,75; I; 7; 5,5; 6; —; —; 21. XI 1953. a.

21 574 TB URNA

Tori näidissovh., Pärnu raj. Raudjas, 16. I 1951. a., Tori näidissovh., Pärnu raj.

EMA 1622 TB Herna ISA 1143 TA Uhas

156; 165; 195; 21; eliit; 8; 7; 8; —; —; 21. XI 1953. a.
30. IV 1956. a. raudjas täkk 4157 TB Linnus. Isa 2001 TA Luhar;
15. V 1958. a. raudjas mära 12197 T Herne. Isa 1715 TA Hormon.

21 576 TB VIMBI

Kehtna näidissovh., Rapla raj. Punane, 5. II 1950. a., Kehtna näidissovh., Rapla raj.

EMA Tiksa, T mära ISA 1151 TA Viks
EE Kindlaks määramata
EI 210 T Miks

151; 160; 182; 20; II; 5; 6; 4; —; —; 9. IX 1953. a.

21 578 TB HIRKU

Anija kolh., Harju raj. Kõrb, 1948. a., Harju raj.

EMA Neiu, kõrb T mära ISA 755 TA Hümar

155; 163; 186; 22; II; 4; 7,5; 5; 2; —; 20. II 1954. a.

21 580 TB RIINA

«Võidu» kolh., Paide raj. Raudjas, 17. V 1950. a., «Võidu» kolh., Paide raj.

EMA Stella, T mära ISA 2308 TB Rets

151; 157; 180; 19,5; II; 5; 4,5; 5; 2; —; 25. XI 1952. a.

21 582 TB TUTTI

«Rahva Võidu» kolh., Harju raj. Kõrb, 6. V 1950. a., «Rahva Võidu» kolh., Harju raj.

EMA Senku, T mära ISA 1363 TA Loki

149; 150; 182; 19; II; 4; 3; 4; —; —; 12. IV 1954. a.

21 584 TB MANNA

«Rahva Võidu» kolh., Harju raj. Kõrb, 8. VIII 1947. a., Harju raj.

EMA Manna, T mära ISA 1365 TA Uvar

152; 160; 185; 21; II; 4; 6,5; 4; 2; —; 12. IV 1954. a.

21 586 TB TORE

Paide raj. Raudjas, 5. IV 1946. a., Paide raj.

EMA 4870 TB Tella ISA 1686 TB Terko

155; 158; 202; 20; I; 6; 6; 6; 2; —; 17. IV 1954. a.

21 588 TB UBAR

Anija kolh., Harju raj. Kõrb, IV 1951. a., Anija kolh., Harju raj.

EMA Helmi, Harju raj. TR nr. 16 ISA 1199 TA Urmas
EE Juta, T mära
EI 755 TA Hümar

151; 157; 178; 20,5; II; 4; 3; 4; —; —; 22. IV 1954. a.

21 590 TB AASA

Viimsi kolh., Harju raj. Punane, 1946. a., Harju raj.

EMA Senta, punane T mära ISA 1836 TB Alla

160; 165; 188; 20,5; II; 5; 7; 4; —; 6; 15. III 1954. a.
1951. a. raudjas täkk 4979 TB Hord. Isa 775 TA Harle;
1953. a. raudjas mära Ulmi. Isa 3660 TB Uardi;
1954. a. raudjas mära 9665 TB Uusa. Isa 3660 TB Uardi.

21 592 TB ULLI

Viimsi kolh., Harju raj. Must, 12. V 1947. a., Harju raj.

EMA Mannu, T mära ISA 875 TA Urko

153; 160; 190; 20; I; 5; 6; 5; 2; —; 15. III 1954. a.
19. IV 1952. a. raudjas täkk Uhti. Isa 3660 TB Uardi;
8. III 1954. a. raudjas mära 9663 TB Lusti. Isa 1363 TA Loki.

21 596 TB HUTI

«Uute Radade» kolh., Pärnu raj. Punane, V 1947. a., Pärnu raj.

EMA Tella, T mära ISA 584 TB Hernes

149; 155; 188; 19,5; II; 4; 4; 5; 2; —; 24. VI 1954. a.

KÄESOLEVAS KÖITES AVALDATUD MÄRADE NUMBRILINE NIMEKIRI

НУМЕРАТИВНЫЙ УКАЗАТЕЛЬ КОБЫЛ, СВЕДЕНИЯ О КОТОРЫХ В НАСТОЯЩЕМ ТОМЕ

Mära nimi ja tõuraamatu number	Lk.	Mära nimi ja tõuraamatu number	Lk.
Lolla 4703 TA	13	Hagi 4779 TA	20
Todi 4705 TA	13	Hüve 4781 TA	21
Hirma 4707 TA	13	Harva 4783 TA	21
Hilpi 4709 TA	13	Huvi 4785 TA	21
Agi 4711 TA	13	Loore 4787 TA	21
Viiu 4713 TA	14	Kaja 4789 TA	21
Hivi 4715 TA	14	Lemmik 4791 TA	21
Uta 4717 TA	14	Heta 4793 TA	22
Viida 4719 TA	14	Meeri 4795 TA	22
Vilja 4721 TA	14	Virge 4797 TA	22
Leelo 4723 TA	15	Saali 4799 TA	22
Milla 4725 TA	15	Gärt 4801 TA	22
Vahti 4727 TA	15	Tegla 4803 TA	22
Herma 4729 TA	15	Tonna 4805 TA	23
Haida 4731 TA	16	Tiira 4807 TA	23
Reida 4733 TA	16	Vati 4809 TA	23
Uta 4735 TA	16	Gatti 4811 TA	23
Viira 4737 TA	16	Luule 4813 TA	23
Ulla 4739 TA	17	Helgi 4815 TA	23
Uhti 4741 TA	17	Mai 4817 TA	24
Klaara 4743 TA	17	Miira 4819 TA	24
Manni 4745 TA	17	Taali 4821 TA	24
Viljak 4747 TA	17	Keida 4823 TA	24
Hilla 4749 TA	18	Haksi 4825 TA	24
Uta 4751 TA	18	Illu 4827 TA	24
Tolla 4753 TA	18	Himmel 4829 TA	25
Tolli 4755 TA	18	Leeda 4831 TA	25
Siiu 4757 TA	18	Lille 4833 TA	25
Senni 4759 TA	18	Leedi 4835 TA	25
Salli 4761 TA	19	Lemmik 4837 TA	25
Pooli 4763 TA	19	Gaida 4839 TA	25
Vaara 4765 TA	19	Haili 4841 TA	25
Vuti 4767 TA	19	Helli 4843 TA	26
Võrse 4769 TA	19	Helke 4845 TA	26
Undula 4771 TA	20	Helde 4847 TA	26
Tuisi 4773 TA	20	Helgi 4849 TA	26
Tulvi 4775 TA	20	Haara 4851 TA	26
Hiie 4777 TA	20	Urra 4853 TA	26

Määra nimi ja tõuraamatu number	Lk.
Hiila 4855 TA	27
Uda 4857 TA	27
Tuti 4859 TA	27
Heti 4861 TA	27
Urma 4863 TA	27
Heli 4865 TA	27
Veera 4867 TA	27
Valli 4869 TA	28
Veera 4871 TA	28
Miira 4873 TA	28
Hilla 4875 TA	28
Helle 4877 TA	28
Aada 4879 TA	28
Prilla 4881 TA	29
Miksa 4883 TA	29
Milla 4885 TA	29
Melli 4887 TA	29
Miiu 4889 TA	29
Oka 4891 TA	29
Harmi 4893 TA	30
Hiira 4895 TA	30
Tiita 4897 TA	30
Lonny 4899 TA	30
Ulgi 4901 TA	30
Ulli 4903 TA	30
Ulla 4905 TA	31
Hiljus 4907 TA	31
Juta 4909 TA	31
Ulta 4911 TA	31
Ulja 4913 TA	31
Ulda 4915 TA	31
Ulja 4917 TA	31
Veera 4919 TA	32
Lillu 4921 TA	32
Uldi 4923 TA	32
Saali 4925 TA	32
Hiki 4927 TA	32
Arna 4929 TA	32
Kati 4931 TA	33
Are 4933 TA	33
Ulla 4935 TA	33
Lilo 4937 TA	33
Tiira 4939 TA	33
Luksus 4941 TA	33
Maie 4943 TA	34
Haare 4945 TA	34
Hiia 4947 TA	34
Uigi 4949 TA	34
Hirka 4951 TA	34
Giiri 4953 TA	34
Helve 4955 TA	35
Vilu 4957 TA	35
Taimi 4959 TA	35
Lenta 4961 TA	35
Liiu 4963 TA	35
Laik 4965 TA	36
Giina 4967 TA	36
Helgi 4969 TA	36
Milli 4971 TA	36
Helka 4973 TA	36
Valli 4975 TA	36
Hara 4977 TA	37
Urba 4979 TA	37
Hurvi 4981 TA	37
Hembe 4983 TA	37
Helti 4985 TA	37
Tella 4987 TA	37
Tiina 4989 TA	38
Hupa 4991 TA	38
Usti 4993 TA	38
Ulja 4995 TA	38
Hulda 4997 TA	38
Leedi 4999 TA	38
Uldi 5001 TA	38
Uuda 5003 TA	39
Ulja 5005 TA	39
Una 5007 TA	39
Ulli 5009 TA	39
Leidi 5011 TA	39
Auna 5013 TA	39
Asta 5015 TA	39
Aksa 5017 TA	40
Kaio 5019 TA	40
Miira 5021 TA	40
Ulla 5023 TA	40
Vaala 5025 TA	40
Viiu 5027 TA	40
Rebane 5029 TA	40
Maara 5031 TA	41
Salmi 5033 TA	41
Huki 5035 TA	41
Hüva 5037 TA	41
Ulda 5039 TA	41
Tulja 5041 TA	41
Uvalda 5043 TA	41
Ulva 5045 TA	42
Tiia 5047 TA	42
Tilla 5049 TA	42
Virti 5051 TA	42
Silva 5053 TA	42
Silvi 5055 TA	43
Ullu 5057 TA	43
Uhla 5059 TA	43
Tella 5061 TA	43
Taimi 5063 TA	43
Täpi 5065 TA	44
Umbi 5067 TA	44

Mära nimi ja tõuraamatu number	Lk.
Leili 5069 TA	44
Lulle 5071 TA	44
Lehti 5073 TA	44
Hilma 5075 TA	45
Reta 5077 TA	45
Urmi 5079 TA	45
Unda 5081 TA	45
Veera 5083 TA	45
Ulla 5085 TA	45
Ulla 5087 TA	46
Uka 5089 TA	46
Ulfa 5091 TA	46
Halli 5093 TA	46
Lote 5095 TA	46
Teeli 5097 TA	46
Kirta 5099 TA	46
Keeri 5101 TA	47
Lenti 5103 TA	47
Holmi 5105 TA	47
Hullas 5107 TA	47
Hirvi 5109 TA	47
Hirmi 5111 TA	47
Lemmi 5113 TA	47
Alka 5115 TA	48
Noora 5117 TA	48
Hiti 5119 TA	48
Milla 5121 TA	48
Ulve 5123 TA	48
Uhki 5125 TA	48
Maie 5127 TA	49
Hella 5129 TA	49
Lenna 5131 TA	49
Heera 5133 TA	49
Urba 5135 TA	49
Hilka 5137 TA	49
Udu 5139 TA	49
Hirti 5141 TA	50
Holla 5143 TA	50
Haara 5145 TA	50
Hiia 5147 TA	50
Ulli 5149 TA	50
Hulla 5151 TA	50
Hoola 5153 TA	50
Väle 5155 TA	51
Helle 5157 TA	51
Helme 5159 TA	51
Genta 5161 TA	51
Herka 5163 TA	51
Linda 5165 TA	51
Liira 5167 TA	51
Ulla 5169 TA	52
Tilka 5171 TA	52
Aale 5173 TA	52
Haski 5175 TA	52
Geiu 5177 TA	52
Ambi 5179 TA	52
Aika 5181 TA	52
Majak 5183 TA	53
Maare 5185 TA	53
Maara 5187 TA	53
Giira 5189 TA	53
Aini 5191 TA	53
Malle 5193 TA	53
Miiri 5195 TA	54
Leili 5197 TA	54
Noora 5199 TA	54
Himmi 5201 TA	54
Tiiuk 5203 TA	54
Asti 5205 TA	54
Lonny 5207 TA	54
Loore 5209 TA	54
Lumi 5211 TA	55
Admilla 5213 TA	55
Kärt 5215 TA	55
Toksi 5217 TA	55
Ambi 5219 TA	55
Aili 5221 TA	55
Agle 5223 TA	56
Urve 5225 TA	56
Hilde 5227 TA	56
Ulli 5229 TA	56
Helu 5231 TA	56
Tahti 5233 TA	56
Toti 5235 TA	57
Ulla 5237 TA	57
Urve 5239 TA	57
Läti 5241 TA	57
Labe 5243 TA	57
Uudis 5245 TA	58
Heidi 5247 TB	58
Higla 5249 TB	58
Hiie 5251 TB	58
Hiljú 5253 TB	58
Hilma 5255 TB	58
Heika 5257 TB	59
Helles 5259 TB	59
Ulli 5261 TB	59
Hilja 5263 TB	59
Ilme 5265 TB	59
Assi 5267 TB	60
Urvi 5269 TB	60
Tutt 5271 TB	60
Terma 5273 TB	60
Taana 5275 TB	60
Tarja 5277 TB	60
Hanga 5279 TB	61
Haita 5281 TA	61
Hipp 5283 TA	61

Mära nimi ja tõuraamatu number	Lk.
Hitja 5285 TB	61
Hiie 5287 TB	61
Hepu 5289 TB	61
Helle 5291 TB	61
Hari 5293 TB	62
Helda 5295 TB	62
Illi 5297 TB	62
Ladna 5299 TB	62
Leedi 5301 TB	62
Holla 5303 TB	62
Sule 5305 TB	62
Miira 5307 TB	63
Helge 5309 TB	63
Silva 5311 TB	63
Seti 5313 TB	63
Loosa 5315 TB	63
Aili 5317 TB	63
Leedi 5319 TB	63
Kaisa 5321 TB	64
Lote 5323 TB	64
Linnu 5325 TB	64
Hilla 5327 TB	64
Hasta 5329 TB	64
Halma 5331 TB	64
Hulda-Tutti 5333 TB	64
Harka 5335 TB	65
Susku 5337 TB	65
Gerta-Virku 5339 TB	65
Urva-Maika 5341 TB	65
Uudis-Lemmik 5343 TB	65
Lonna 5345 TB	65
Luti 5347 TB	65
Hirša 5349 TB	66
Ulda 5351 TB	66
Uudis 5353 TB	66
Arma 5355 TB	66
Lillu 5357 TB	66
Silva 5359 TB	66
Tiiu 5361 TB	66
Tuule 5363 TB	67
Valmi 5365 TB	67
Halta 5367 TB	67
Leedi 5369 TB	67
Lulli 5371 TB	67
Urve 5373 TB	67
Leedi 5375 TB	67
Laima 5377 TB	68
Senna 5379 TB	68
Saara 5381 TB	68
Culli 5383 TB	68
Tulla 5385 TB	68
Caare 5387 TB	68
Helgi 5389 TB	69
Haldi 5391 TB	69
Uska 5393 TB	69
Hurmi 5395 TB	69
Heldi 5397 TB	69
Heera 5399 TB	69
Huti 5401 TB	70
Hulda 5403 TB	70
Heda 5405 TB	70
Tuksa 5407 TB	70
Kaari 5409 TB	70
Kaldi 5411 TB	70
Kerdi 5413 TB	71
Katti 5415 TB	71
Urge 5417 TB	71
Urve 5419 TB	71
Uhti 5421 TB	71
Ulla 5423 TB	72
Malle 5425 TB	72
Vabu 5427 TB	72
Tagi 5429 TB	72
Uhurle 5431 TB	72
Uila 5433 TB	73
Valla 5435 TB	73
Heli 5437 TB	73
Ulda 5439 TB	73
Uuli 5441 TB	73
Uksi 5443 TB	73
Ulda 5445 TB	74
Urmi 5447 TB	74
Ulla 5449 TB	74
Ulli 5451 TB	74
Halpi 5453 TB	74
Heela 5455 TB	74
Viki 5457 TB	75
Viie 5459 TB	75
Viksi 5461 TB	75
Vimbi 5463 TB	75
Uido 5465 TB	75
Taie 5467 TB	75
Taisa 5469 TB	76
Unda 5471 TB	76
Ulli 5473 TB	76
Vanda 5475 TB	76
Teevi 5477 TB	76
Tehti 5479 TB	77
Taimi 5481 TB	77
Ulbi 5483 TB	77
Urve 5485 TB	77
Urma 5487 TB	77
Tuule 5489 TB	77
Miira 5491 TB	78
Haila 5493 TB	78
Maara 5495 TB	78
Ulla 5497 TB	78
Viira 5499 TB	78

Mära nimi ja tõuraamatu number	Lk.	Mära nimi ja tõuraamatu number	Lk.
Dora 5501 TB	78	Uti 5609 TB	86
Totti 5503 TB	78	Ullik 5611 TB	87
Lehti 5505 TB	79	Tutti 5613 TB	87
Hela 5507 TB	79	Uita 5615 TB	87
Uva 5509 TB	79	Urba 5617 TB	87
Ulla 5511 TB	79	Ulla 5619 TB	87
Hille 5513 TB	79	Leiu 5621 TB	87
Unne 5515 TB	79	Lange 5623 TB	87
Massa 5517 TB	79	Heike 5625 TB	88
Halli 5519 TB	80	Telle 5627 TB	88
Hulda 5521 TB	80	Herta 5629 TB	88
Halla 5523 TB	80	Haara 5631 TB	88
Heldi 5525 TB	80	Urula 5633 TB	88
Melgi 5527 TA	80	Helbu 5635 TB	88
Lehti 5529 TA	80	Hullala 5637 TB	88
Lindi 5531 TA	80	Hopi 5639 TB	89
Lalli 5533 TA	81	Gaidi 5641 TB	89
Lulli 5535 TA	81	Suti 5643 TB	89
Laadi 5537 TA	81	Helbra 5645 TB	89
Säde 5539 TA	81	Leedi 5647 TB	89
Lauk 5541 TA	81	Sammu 5649 TB	89
Loore 5543 TA	81	Hiisi 5651 TB	90
Haila 5545 TB	81	Ulli 5653 TB	90
Hirmo 5547 TB	82	Ulbi 5655 TB	90
Ulda 5549 TB	82	Tella 5657 TB	90
Hirma 5551 TB	82	Haidi 5659 TB	90
Tiia 5553 TB	82	Helgi 5661 TB	90
Tella 5555 TB	82	Veera 5663 TB	91
Uhve 5557 TB	82	Viiu 5665 TB	91
Hella 5559 TB	82	Hille 5667 TB	91
Hurma 5561 TB	83	Uula 5669 TB	91
Tolli 5563 TB	83	Lehi 5671 TB	91
Susti 5565 TB	83	Lonny 5673 TB	91
Urvi 5567 TB	83	Ulvi 5675 TB	92
Selli 5569 TB	83	Uba 5677 TB	92
Siira 5571 TB	83	Urne 5679 TB	92
Valli 5573 TB	84	Ulla 5681 TB	92
Teesi 5575 TB	84	Ulde 5683 TB	92
Hurmi 5577 TB	84	Leidi 5685 TB	92
Urve 5579 TB	84	Tipsi 5687 TB	93
Upi 5581 TB	84	Alla 5689 TB	93
Viira 5583 TB	84	Algi 5691 TB	93
Kiki 5585 TB	84	Airi 5693 TB	93
Lalla 5587 TB	85	Tipsi 5695 TB	93
Urna 5589 TB	85	Kaia 5697 TB	93
Ulli 5591 TB	85	Urva 5699 TB	94
Udalaja 5593 TB	85	Loore 5701 TB	94
Uba 5595 TB	85	Pelma 5703 TB	94
Geissa 5597 TB	86	Ulvi 5705 TB	94
Viiu 5599 TB	86	Saara 5707 TB	94
Valmi 5601 TB	86	Silva 5709 TB	94
Viiu 5603 TB	86	Hirka 5711 TB	94
Valli 5605 TB	86	Lemma 5713 TB	95
Tuti 5607 TB	86	Ladi 5715 TB	95

Mära nimi ja tõuraamatu number	Lk.
Simmi 5717 TB	95
Laura 5719 TB	95
Senni 5721 TB	95
Simmi 5723 TB	96
Senta 5725 TB	96
Helta 5727 TB	96
Gella 5729 TB	96
Ulla 5731 TB	96
Uusi 5733 TB	96
Urma 5735 TB	97
Helda 5737 TB	97
Lulla 5739 TB	97
Leia 5741 TB	97
Tiksi 5743 TB	97
Tilli 5745 TB	98
Tinna 5747 TB	98
Ulla 5749 TB	98
Loona 5751 TB	98
Ulme 5753 TB	98
Lillu 5755 TB	98
Uha 5757 TB	99
Lulla 5759 TB	99
Helli 5763 TB	99
Hivianne 5765 TB	99
Ulves 5767 TB	99
Gannu 5769 TB	99
Gelsa 5771 TB	100
Uule 5773 TB	100
Liia 5775 TB	100
Laine 5777 TB	100
Hutta 5779 TB	100
Taili 5781 TB	100
Kipa 5783 TB	101
Keerdi 5785 TB	101
Kaie 5787 TB	101
Kalle 5789 TB	101
Eht 5791 TB	101
Hulla 5793 TB	101
Ulla 5795 TB	102
Lille 5797 TB	102
Leedi 5799 TB	102
Laie 5801 TB	102
Lonny 5803 TB	102
Halla 5805 TB	102
Haiva 5807 TB	102
Sanni 5809 TB	103
Leegi 5811 TB	103
Unoora 5813 TB	103
Urena 5815 TB	103
Holmi 5817 TB	103
Ulvi 5819 TB	103
Hirma 5821 TB	104
Luuna 5823 TB	104
Lulla 5825 TB	104
Ulja 5827 TB	104
Ullin 5829 TB	104
Lanne 5831 TB	104
Lee 5833 TB	105
Lehti 5835 TB	105
Lemmi 5837 TB	105
Lille 5839 TB	105
Leedi 5841 TB	105
Lilli 5843 TB	105
Haki 5845 TB	106
Lemba 5847 TB	106
Virma 5849 TB	106
Sipa 5851 TB	106
Haali 5853 TB	106
Luki 5855 TB	107
Halli 5857 TB	107
Ulloka 5859 TB	107
Helta 5861 TB	107
Leidi 5863 TB	107
Leida 5865 TB	108
Ulve 5867 TB	108
Upa 5869 TB	108
Lillu 5871 TB	108
Leidi 5873 TB	108
Lulli 5875 TB	109
Luiga 5877 TB	109
Urvi 5879 TB	109
Lille 5881 TB	109
Urmi 5883 TB	110
Uti 5885 TB	110
Ulvi 5887 TB	110
Usin 5889 TB	110
Urba 5891 TB	110
Hurti 5893 TB	111
Ulda 5895 TB	111
Uibo 5897 TB	111
Miira 5899 TB	111
Uldi 5901 TB	111
Vigur 5903 TB	111
Urma 5905 TB	111
Uini 5907 TB	112
Lemba 5909 TB	112
Uju 5911 TB	112
Leedi 5913 TB	112
Laine 5915 TB	112
Heesi 5917 TB	112
Manna 5919 TB	112
Laara 5921 TB	113
Hirma 5923 TB	113
Hutta 5925 TB	113
Herti 5927 TB	113
Ullikas 5929 TB	113
Holla 5931 TB	113
Sinitaim 5933 TB	113

Māra nimi ja tõuraamatu number	Lk.
Siiri 5935 TB	114
Ella 5937 TB	114
Kasta 5939 TB	114
Vuka 5941 TB	114
Lei 5943 TB	114
Leeni 5945 TB	114
Leedi 5947 TB	114
Riina 5949 TB	115
Virga 5951 TB	115
Ullu 5953 TB	115
Kasta 5955 TB	115
Kati 5957 TB	115
Gai 5959 TB	115
Kirka 5961 TB	116
Pupe 5963 TB	116
Uuda 5965 TB	116
Harra 5967 TB	116
Ulva 5969 TB	116
Tuks 5971 TB	116
Halle 5973 TB	116
Haris 5975 TB	117
Heiki 5977 TB	117
Angu 5979 TB	117
Ulma 5981 TB	117
Aare 5983 TB	117
Ate 5985 TB	117
Hille 5987 TB	118
Siira 5989 TB	118
Suura 5991 TB	118
Sello 5993 TB	118
Seila 5995 TB	118
Suleika 5997 TB	119
Saima 5999 TB	119
Heli 6001 TB	119
Hesti 6003 TB	119
Hulle 6005 TB	120
Herli 6007 TB	120
Ulja 6009 TB	120
Urve 6011 TB	120
Tuule 6013 TB	120
Ulila 6015 TB	120
Viira 6017 TB	120
Tatsu 6019 TB	121
Silda 6021 TB	121
Leid 6023 TB	121
Teesi 6025 TB	121
Hella 6027 TB	121
Hulli 6029 TB	121
Saava 6031 TB	121
Simmi 6033 TB	122
Sika 6035 TB	122
Taimu 6037 TB	122
Uuli 6039 TB	122
Hulda 6041 TB	122

Māra nimi ja tõuraamatu number	Lk.
Keesi 6043 TB	123
Kati 6045 TB	123
Lere 6047 TB	123
Taiu 6049 TB	123
Velli 6051 TB	123
Urve 6053 TB	123
Ulli 6055 TB	124
Kirsi 6057 TB	124
Uula 6059 TB	124
Ulle 6061 TB	124
Vonni 6063 TB	124
Hari 6065 TB	124
Valta 6067 TB	124
Urve 6069 TB	125
Tuti 6071 TB	125
Uhta 6073 TB	125
Urve 6075 TB	125
Urvi 6077 TB	125
Hiira 6079 TB	125
Hatta 6081 TB	126
Tuti 6083 TB	126
Teevi 6085 TB	126
Hurma 6087 TB	126
Haare 6089 TB	126
Hetti 6091 TB	127
Voka-Tsi 6093 TB	127
Vilvi 6095 TB	127
Uula 6097 TB	127
Kaida 6099 TB	127
Voola 6101 TB	128
Sire 6103 TB	128
Veera 6105 TB	128
Ulliko 6107 TB	128
Tulla 6109 TB	128
Urvi 6111 TB	128
Ulli 6113 TB	129
Ulvi 6115 TB	129
Uida 6117 TB	129
Himmi 6119 TB	129
Uuda 6121 TB	129
Udin 6123 TB	129
Mai 6125 TB	130
Hulla 6127 TB	130
Moora 6129 TB	130
Tooni 6131 TB	130
Silvi 6133 TB	130
Toti 6135 TB	130
Upa 6137 TB	131
Teesi 6139 TB	131
Tiina 6141 TB	131
Ulla 6143 TB	131
Urve 6145 TB	131
Ulla 6149 TB	131
Ahma 6151 TB	131

Mära nimi ja tõuraamatu number	Lk.
Telma 6153 TB	132
Urgi 6155 TB	132
Tiina 6157 TB	132
Vilja 6159 TB	132
Uadi 6161 TB	132
Taali 6163 TB	132
Ulvi 6165 TB	133
Ulda 6167 TB	133
Uubi 6169 TB	133
Valle 6171 TB	133
Urmi 6173 TB	133
Urve 6175 TB	133
Meeli 6177 TB	134
Leila 6179 TB	134
Taima 6181 TB	134
Tulla 6183 TB	134
Heli 6185 TB	134
Ladi 6187 TB	134
Hirma 6189 TB	134
Heisa 6191 TB	135
Loona 6193 TB	135
Hutti 6195 TB	135
Väle 6197 TB	135
Halvaa 6199 TB	135
Heli 6201 TB	135
Holmi 6203 TB	136
Hiie 6205 TB	136
Haida 6207 TB	136
Ulda 6209 TB	136
Uidu 6211 TB	136
Piibe 6213 TB	136
Hulla 6215 TB	136
Urma 6217 TB	137
Helga 6219 TB	137
Hello 6221 TB	137
Hali 6223 TB	137
Veera 6225 TB	138
Kai 6227 TB	138
Malli 6229 TB	138
Ulbe 6231 TB	138
Ulli 6233 TB	138
Minni 6235 TB	139
Milla 6237 TB	139
Milvi 6239 TB	139
Hupa 6241 TB	139
Lusi 6243 TB	139
Silvi 6245 TB	139
Urba 6247 TB	140
Urva 6249 TB	140
Hämar 6251 TB	140
Viira 6253 TB	141
Luhti 6255 TA	141
Luha 6257 TA	141
Valmi 6259 TA	141
Heldi 6261 TA	142
Hinne 6263 TA	142
Lanna 6265 TA	142
Härmas 6267 TB	142
Uhala 6269 TA	142
Uita 6271 TA	143
Ulde 6273 TA	143
Henna 6275 TA	143
Aasa 6277 TB	143
Heili 6279 TB	143
Hiira 6281 TB	143
Ulla 6283 TB	144
Hele 6285 TB	144
Pilgi 6287 TB	144
Salle 6289 TB	144
Salli 6291 TB	144
Saima 6293 TB	144
Siiri 6295 TB	144
Gilli 6297 TB	145
Salta 6299 TB	145
Liira 6301 TB	145
Uhti 6303 TB	145
Lulli 6305 TB	145
Ulmi 6307 TB	145
Uuli 6309 TB	145
Ele 6311 TB	146
Eti 6313 TB	146
Upe 6315 TB	146
Daisy 6317 TB	146
Tedi 6319 TB	146
Elja 6321 TB	146
Genda 6323 TB	146
Daisi 6325 TB	147
Simmi 6327 TB	147
Hinni 6329 TB	147
Deedi 6331 TB	147
Uule 6333 TB	147
Hilla 6335 TB	147
Urmi 6337 TB	147
Armi 6339 TB	148
Alda 6341 TB	148
Telvi 6343 TB	148
Horma 6345 TB	148
Miira 6347 TB	148
Alle 6349 TB	148
Heta 6351 TB	149
Hahta 6353 TB	149
Hoiva 6355 TB	149
Haara 6357 TB	149
Tume 6359 TB	149
Todi 6361 TB	149
Tiia 6363 TB	149
Tuule 6365 TB	150
Tuka 6367 TB	150

Mära nimi ja tõuraamatu number	Lk.	Mära nimi ja tõuraamatu number	Lk.
Uido 6369 TB	150	Galli 6477 TB	158
Ulla 6371 TB	150	Trofee 6479 TB	159
Lea 6373 TB	150	Maina 6481 TB	159
Hõbe 6375 TB	150	Irma 6483 TB	159
Halda 6377 TB	151	Meeri 6485 TB	159
Tipsi 6379 TB	151	Helga 6487 TB	159
Utria 6381 TA	151	Aina 6489 TB	159
Ulani 6383 TB	151	Urve 6491 TB	159
Kalli 6385 TB	151	Haimi 6493 TB	160
Unda 6387 TB	151	Hantsi 6495 TB	160
Ulda 6389 TB	152	Usti 6497 TB	160
Helja 6391 TB	152	Uba 6499 TB	160
Silva 6393 TB	152	Urve 6501 TB	160
Hemda 6395 TB	152	Hulla 6503 TB	160
Hilla 6397 TB	153	Kata 6505 TB	161
Alla 6399 TB	153	Lisna 6507 TB	161
Milla 6401 TB	153	Lauk 6509 TB	161
Villa 6403 TB	153	Leika 6511 TB	161
Aade 6405 TB	153	Leedi 6513 TB	161
Arvi 6407 TB	153	Leidak 6515 TB	161
Ami 6409 TB	153	Haura 6517 TB	161
Kata 6411 TB	154	Hella 6519 TB	162
Ami 6413 TB	154	Lendi 6521 TB	162
Ulla 6415 TB	154	Ulli 6523 TB	162
Malli 6417 TB	154	Lilli 6525 TB	162
Aara 6419 TB	154	Auli 6527 TB	162
Valli 6421 TB	154	Liidi 6529 TB	163
Velma 6423 TB	154	Lavi 6531 TB	163
Guilianna 6425 TB	155	Heida 6533 TB	163
Aada 6427 TB	155	Hiiris 6535 TB	163
Arna 6429 TB	155	Viiu 6537 TB	163
Milla 6431 TB	155	Loona 6539 TB	163
Viira 6433 TB	155	Lemmik 6541 TB	164
Upe 6435 TB	155	Herme 6543 TB	164
Ulai 6437 TB	156	Lalla 6545 TB	164
Udu 6439 TB	156	Urla 6547 TB	164
Ulla 6441 TB	156	Ulja 6549 TB	164
Tella 6443 TB	156	Lami 6551 TB	164
Miira 6445 TB	156	Heti 6553 TB	165
Urve 6447 TB	156	Ulma 6555 TB	165
Mai 6449 TB	156	Ulvi 6557 TB	165
Uuli 6451 TB	157	Ulda 6559 TB	165
Ülle 6453 TB	157	Leesi 6561 TB	165
Tella 6455 TB	157	Urma 6563 TB	166
Uula 6457 TB	157	Urve 6565 TB	166
Karmi 6459 TB	157	Luna 6567 TB	166
Kertu 6461 TB	157	Urma 6569 TB	166
Helga 6463 TB	157	Hindi 6571 TB	166
Lonny 6465 TB	158	Lillu 6573 TB	166
Lonny 6467 TB	158	Heidi 6575 TB	167
Viira 6469 TB	158	Harvi 6577 TB	167
Ulma 6471 TB	158	Geiša 6579 TB	167
Uba 6473 TB	158	Toora 6581 TB	167
Ulda 6475 TB	158	Totsi 6583 TB	168

Mära nimi ja tõuraamatu number	Lk.
Trulla 6585 TB	168
Välk 6587 TB	168
Urme 6589 TB	168
Helge 6591 TB	169
Loore 6593 TB	169
Lemma 6595 TB	169
Laksi 6597 TB	169
Uhkeleidi 6599 TB	169
Urma 6601 TB	170
Ulle 6603 TB	170
Ulda 6605 TB	170
Ude 6607 TB	170
Unne 6609 TB	170
Anu 6611 TB	171
Liia 6613 TB	171
Tuti 6615 TB	171
Valli 6617 TB	171
Herta 6619 TB	171
Hete 6621 TB	171
Urve 6623 TB	171
Uula 6625 TB	172
Heldi 6627 TB	172
Anti 6629 TB	172
Aime 6631 TB	172
Mirku 6633 TB	172
Urma 6635 TB	172
Hilla 6637 TB	172
Leegi 6639 TB	173
Soldi 6641 TB	173
Hopi 6643 TB	173
Miia 6645 TB	173
Miida 6647 TB	173
Uti 6649 TB	173
Uuri 6651 TB	174
Hoola 6653 TB	174
Huti 6655 TB	174
Teps 6657 TB	174
Hiigur 6659 TA	174
Uljas 6661 TA	174
Torma 6663 TB	175
Ulgi 6665 TB	175
Tella 6667 TB	175
Hepu 6669 TB	175
Taura 6671 TB	175
Miira 6673 TB	176
Manni 6675 TB	176
Upsi 6677 TA	176
Helvi 6679 TB	176
Hiiri 6681 TA	176
Hilden 6683 TB	176
Jallo 6685 TB	176
Heku 6687 TB	177
Vuksi 6689 TB	177
Tudi 6691 TA	177
Telma 6693 TA	177
Toisi 6697 TA	177
Tarma 6699 TA	177
Taami 6701 TA	178
Toti 6703 TA	178
Lulli 6705 TB	178
Terma 6707 TB	178
Teebi 6709 TB	178
Maie 6711 TB	178
Hille 6713 TB	178
Huljas 6715 TB	179
Udu 6717 TA	179
Uljas 6719 TA	179
Uldi 6721 TA	179
Uha 6723 TA	179
Usin 6725 TB	179
Urbe 6727 TB	180
Loona 6729 TB	180
Hippi 6731 TB	180
Ulda 6733 TB	180
Noora 6735 TB	180
Unne 6737 TB	180
Ulla 6739 TA	181
Uti 6741 TB	181
Ulli 6743 TB	181
Uusi 6745 TB	181
Uiki 6747 TB	181
Urka 6749 TB	181
Unna 6751 TB	181
Ulve 6753 TB	182
Uki 6755 TB	182
Ulvi 6757 TB	182
Halla 6759 TB	182
Hulla 6761 TB	182
Haima 6763 TB	182
Uuni 6765 TB	182
Hela 6767 TB	183
Helge 6769 TB	183
Kelmi 6771 TB	183
Uda 6773 TB	183
Võlli 6775 TA	183
Haava 6777 TA	184
Ulvi 6779 TB	184
Ville 6781 TA	184
Halda 6783 TB	184
Uvi 6785 TB	184
Humbra 6787 TB	184
Uldu 6789 TB	184
Unda 6791 TB	185
Habi 6793 TB	185
Ulla 8795 TB	185
Uve 6797 TB	185
Taima 6799 TB	185
Hulla 6801 TB	185

Määra nimi ja tõuraamatu number	Lk.
Lents 6803 TB	186
Leidi 6805 TB	186
Lillu 6807 TB	186
Ulvi 6809 TB	186
Hilda 6811 TB	186
Lillu 6813 TB	186
Hirve 6815 TB	187
Uula 6817 TB	187
Leili 6819 TB	187
Loki 6821 TB	187
Viira 6823 TB	187
Vella 6825 TB	188
Uuva 6827 TB	188
Meedi 6829 TB	188
Upa 6831 TB	188
Miira 6833 TB	188
Leedi 6835 TB	188
Uhta 6837 TB	189
Uibo 6839 TB	189
Ullu 6841 TB	189
Siira 6843 TB	189
Helmi 6845 TB	189
Heli 6847 TB	189
Taimi 6849 TB	190
Tuti 6851 TB	190
Sära 6853 TB	190
Hepsa 6855 TB	190
Helve 6857 TB	190
Sale 6859 TB	190
Siina 6861 TB	190
Uura 6863 TB	191
Uhti 6865 TB	191
Urvi 6867 TB	191
Uushella 6869 TB	191
Upa 6871 TB	191
Unna 6873 TB	191
Hildu 6875 TB	192
Viivi 6877 TB	192
Helma 6879 TB	192
Aade 6881 TB	192
Ulma 6883 TB	192
Urva 6885 TB	192
Ulle 6887 TB	193
Uuli 6889 TB	193
Halli 6891 TB	193
Uima 6893 TB	193
Ulvi 6895 TB	193
Leili 6897 TB	193
Helga 6899 TB	194
Helda 6901 TB	194
Londi 6903 TB	194
Lillu 6905 TB	194
Loida 6907 TB	194
Leili 6909 TB	194

Määra nimi ja tõuraamatu number	Lk.
Taula 6911 TB	195
Lonni 6913 TB	195
Lillu 6915 TB	195
Lenta 6917 TB	195
Hella 6919 TB	195
Leedi 6921 TB	195
Luka 6923 TB	196
Unna 6925 TB	196
Uti 6927 TB	196
Ursula 6929 TB	196
Umaan 6933 TB	196
Uriina 6935 TB	197
Umeeli 6937 TB	197
Uhule 6939 TB	197
Uhase 6941 TB	197
Umaada 6943 TB	197
Urma 6945 TB	198
Umba 6947 TB	198
Ulgi 6949 TB	198
Heli 6951 TB	198
Hupi 6953 TB	198
Hermi 6955 TB	198
Halli 6957 TB	199
Hopa 6959 TB	199
Telbi 6961 TB	199
Helva 6963 TB	199
Säili 6965 TB	199
Hommi 6967 TB	199
Tugla 6969 TB	200
Tuti 6971 TB	200
Ulja 6973 TB	200
Urva 6975 TB	200
Tulli 6979 TB	200
Tipsa 6981 TB	201
Upa 6983 TB	201
Loidi 6985 TB	201
Geti 6987 TB	201
Galli 6989 TB	201
Utiile 6991 TB	202
Ulje 6993 TB	202
Uibi 6995 TB	202
Urmi 6997 TB	202
Umai 6999 TB	202
Ulda 7001 TB	203
Upa 7003 TB	203
Uppa 7005 TB	203
Urvi 7007 TB	203
Umbo 7009 TB	203
Uusik 7011 TB	203
Umma 7013 TB	204
Umel 7015 TB	204
Uigi 7017 TB	204
Uha 7019 TB	204
Heili 7021 TB	204

Määra nimi ja tõuraamatu number	Lk.
Lemmi 7023 TA	204
Riina 7025 TB	205
Lõnda 7027 TB	205
Mai 7029 TB	205
Lai 7033 TB	205
Uisu 7035 TB	205
Urma 7037 TB	205
Uba 7039 TB	206
Taima 7041 TB	206
Tiiu 7043 TB	206
Teesi 7045 TB	206
Ulda 7047 TB	206
Villa 7049 TB	206
Võidu 7051 TB	207
Velle 7053 TB	207
Halmi 7055 TB	207
Hüüve 7057 TB	207
Kai 7059 TB	207
Urmi 7061 TB	207
Ulva 7063 TB	208
Ulma 7065 TA	208
Leedi 7067 TB	208
Hetki 7069 TB	208
Heli 7071 TB	209
Hurme 7073 TB	209
Kaara 7075 TB	209
Haili 7077 TB	209
Tella 7079 TB	210
Saara 7081 TB	210
Urveni 7083 TB	210
Huti 7085 TB	210
Hinna 7087 TB	210
Ullik 7089 TB	210
Tillu 7091 TB	211
Halvi 7093 TB	211
Hiira 7095 TB	211
Uul 7097 TB	211
Upe 7099 TB	211
Ume 7101 TB	212
Halti 7103 TB	212
Tähe 7105 TB	212
Tedi 7107 TB	212
Tella 7109 TB	213
Tiiu 7111 TB	213
Halli 7113 TB	213
Malle 7115 TB	213
Tirba 7117 TB	213
Lootus 7119 TB	213
Liki 7121 TB	214
Helle 7123 TB	214
Loki 7125 TB	214
Lonny 7127 TB	214
Ulle 7129 TB	214
Ulli 7131 TB	214
Heka 7133 TB	215
Haldi 7135 TB	215
Helgi 7137 TB	215
Lalli 7139 TB	215
Lotte 7141 TB	215
Leedi 7143 TB	216
Lutt 7145 TB	216
Lenni 7147 TB	216
Uula 7149 TB	216
Ulvi 7151 TB	216
Ulma 7153 TB	217
Matu 7155 TA	217
Urve 7157 TA	217
Viire 7159 TB	217
Helde 7161 TB	217
Heki 7163 TB	218
Leedi 7165 TB	218
Urma 7167 TB	218
Uldi 7169 TB	218
Uude 7171 TB	218
Urve 7173 TB	218
Umpa 7175 TB	219
Viive 7177 TB	219
Leili 7179 TB	219
Lelli 7181 TB	219
Usin 7183 TA	219
Umbi 7185 TB	220
Urve 7187 TB	220
Leesi 7189 TB	220
Helme 7191 TB	220
Urme 7193 TB	220
Uki 7195 TB	220
Uhti 7197 TB	221
Urme 7199 TB	221
Juta 7201 TB	221
Taara 7203 TB	221
Liisu 7205 TB	221
Luise 7207 TB	221
Loidi 7209 TB	222
Loona 7211 TB	222
Lonni 7213 TB	222
Unti 7215 TB	222
Siiri 7217 TB	222
Toti 7219 TB	222
Ulda 7221 TB	222
Urma 7223 TB	223
Uldas 7225 TB	223
Leenu 7227 TB	223
Tiksi 7229 TB	223
Hele 7231 TB	223
Ugo 7233 TB	224
Huida 7235 TB	224
Hermi 7237 TB	224

Mära nimi ja tõuraamatu number	Lk.
Saale 7239 TB	224
Teesi 7241 TB	224
Herta 7243 TB	224
Uude 7245 TB	225
Urva 7247 TB	225
Uuli 7249 TB	225
Hinga 7251 TB	225
Aissa 7253 TB	225
Udu 7255 TB	225
Uhki 7257 TB	226
Uve 7259 TB	226
Ulla 7261 TB	226
Aasi 7263 TB	226
Kaju 7265 TB	226
Kai 7267 TB	226
Kirki 7269 TB	226
Hivi 7271 TB	227
Kai 7273 TB	227
Hali 7275 TB	227
Väle 7279 TB	227
Vilma 7281 TB	227
Gaudemea 7283 TB	227
Haia 7285 TB	228
Vilme 7287 TB	228
Valli 7289 TB	228
Triinu 7291 TB	228
Maki 7293 TB	228
Kellu 7295 TB	228
Helle 7297 TB	229
Udi 7299 TB	229
Halli 7301 TB	229
Hirma 7303 TB	229
Hembe 7305 TB	229
Ulla 7307 TB	229
Salle 7309 TB	229
Ulda 7311 TB	230
Uhki 7313 TB	230
Maia 7315 TB	230
Lea 7317 TB	230
Leena 7319 TB	230
Alle 7321 TB	230
Lusti 7323 TB	230
Lii 7325 TB	231
Hellu 7327 TB	231
Lagle 7329 TB	231
Hippari 7331 TB	231
Hiibe 7333 TB	231
Halli 7335 TB	231
Helga 7337 TB	231
Vilde 7339 TB	232
Gerta 7341 TB	232
Uberta 7343 TB	232
Tipsi 7345 TB	232
Tuuna 7347 TB	232
Urma 7349 TB	232
Urna 7351 TB	232
Hamme 7353 TB	233
Hiie 7355 TB	233
Ulli 7357 TB	233
Suleika 7359 TB	233
Gaie 7363 TB	233
Alli 7365 TB	233
Teka 7367 TB	234
Sille 7369 TB	234
Haiti 7371 TB	234
Urmi 7373 TB	234
Ulde 7375 TB	234
Lemmik 7377 TB	234
Siki 7379 TB	235
Leevi 7381 TB	235
Luule 7385 TB	235
Aiga 7387 TB	235
Urve 7389 TB	235
Urvi 7391 TB	236
Uro 7393 TB	236
Holle 7395 TB	236
Ulja 7397 TB	236
Urlo 7399 TB	237
Ullike 7401 TB	237
Umi 7403 TB	237
Urbak 7405 TB	237
Uldak 7407 TB	237
Lalli 7409 TB	238
Hirti 7411 TB	238
Lulli 7413 TB	238
Häire 7415 TB	238
Ulla 7417 TB	238
Tella 7419 TB	238
Miksi 7421 TB	239
Helle 7423 TB	239
Leevi 7425 TB	239
Linu 7427 TB	239
Laari 7429 TB	239
Libli 7431 TB	239
Ulla 7433 TB	240
Ubin 7435 TB	240
Hõbe 7437 TB	240
Ulle 7439 TB	240
Ripo 7441 TB	240
Viira 7443 TB	240
Viiu 7445 TB	240
Urma 7447 TB	241
Pilma 7449 TB	241
Hilla 7451 TB	241
Hilbi 7453 TB	241
Ubal 7455 TB	241
Heti 7457 TB	241
Uinu 7459 TB	242

Mära nimi ja tõuraamatu number	Lk.
Uvi 7461 TA	242
Udu 7463 TB	242
Ugal 7465 TB	242
Hiili 7467 TB	242
Helbe 7469 TB	242
Hänni 7471 TB	242
Ummi 7473 TB	243
Ulli 7475 TB	243
Urul 7477 TB	243
Usu 7479 TB	243
Ude 7481 TB	243
Ubi 7483 TB	243
Ulle 7485 TB	244
Hopp 7487 TB	244
Arma 7489 TB	244
Almi 7491 TB	244
Holla 7493 TB	244
Helbe 7495 TB	244
Uuni 7497 TB	244
Hingi 7499 TB	245
Haima 7501 TB	245
Hilma 7503 TB	245
Valu 7505 TB	245
Tilba 7507 TB	246
Uhtu 7509 TB	246
Krista 7511 TB	246
Kaimu 7513 TB	246
Uhta 7515 TB	246
Silva 7517 TA	246
Leelu 7519 TB	247
Ulla 7521 TB	247
Totti 7523 TB	247
Ustu 7525 TB	247
Urbe 7527 TB	247
Targe 7529 TB	248
Tella 7531 TB	248
Toti 7533 TB	248
Taimu 7535 TB	248
Geissa 7537 TB	248
Hella 7539 TB	248
Helle 7541 TB	249
Urdi 7543 TB	249
Suula 7545 TB	249
Solda 7547 TB	249
Hulda 7549 TB	249
Helki 7551 TB	249
Hasta 7553 TB	250
Taima 7555 TB	250
Laari 7557 TB	250
Ulla 7559 TB	250
Tiira 7561 TB	250
Tella 7563 TB	250
Hilga 7565 TB	251
Halli 7567 TB	251
Hilde 7569 TB	251
Lillu 7571 TB	251
Harte 7573 TB	251
Urge 7575 TB	251
Hainola 7577 TB	252
Tea 7579 TB	252
Telta 7581 TB	252
Saali 7583 TB	252
Sõsar 7585 TB	252
Lonna 7587 TB	252
Salmi 7589 TB	253
Ulja 7591 TB	253
Saili 7593 TB	253
Selma 7595 TB	253
Senta 7597 TB	253
Salli 7599 TA	253
Hilla 7601 TB	254
Haljas 7603 TB	254
Lorma 7605 TB	254
Tella 7607 TB	254
Toti 7609 TB	254
Hebe 7611 TB	254
Uula 7613 TB	255
Lonni 7615 TB	255
Lulli 7617 TB	255
Tilla 7619 TB	255
Helta 7621 TB	255
Täle 7623 TB	255
Ugala 7625 TB	255
Ulva 7627 TB	256
Uuli 7629 TA	256
Usta 7631 TB	256
Urga 7633 TA	256
Aasa 7635 TB	256
Maara 7637 TB	256
Ulli 7639 TB	257
Hinge 7641 TA	257
Hilke 7643 TB	257
Volga 7645 TB	257
Anu 7647 TB	257
Taisi 7649 TB	257
Hilka 7651 TB	258
Halli 7653 TB	258
Silli 7655 TB	258
Taana 7657 TB	258
Lonni 7659 TB	258
Hevi 7661 TB	258
Harjete 7663 TB	259
Lonni 7665 TB	259
Hulda 7667 TB	259
Tiiu 7669 TB	259
Hella 7671 TB	259
Halla 7673 TB	259
Laura 7675 TB	260

Mära nimi ja tõuraamatu number	Lk.
Lendi 7677 TB	260
Ulda 7679 TB	260
Viiu 7681 TB	260
Amaara 7683 TB	260
Kati 7685 TB	260
Hiie 7687 TB	261
Halli 7689 TB	261
Virma 7691 TB	261
Virma 7693 TB	261
Vaara 7695 TB	261
Villa 7697 TB	261
Laari 7699 TB	262
Ubin 7701 TB	262
Haali 7703 TB	262
Halla 7705 TB	262
Hilka 7707 TB	262
Helpo 7709 TB	262
Vaida 7711 TB	263
Tuljas 7713 TB	263
Häde 7715 TB	263
Haime 7717 TB	263
Tooni 7719 TB	263
Laidi 7721 TB	263
Tuksi 7723 TB	264
Hurma 7725 TB	264
Harvi 7727 TB	264
Urvi 7729 TB	264
Urni 7731 TB	264
Uini 7733 TB	264
Hommi 7735 TB	264
Saima 7737 TB	265
Viire 7739 TB	265
Helle 7741 TB	265
Umbla 7743 TB	265
Urva 7745 TB	265
Urla 7747 TB	265
Usar 7749 TB	265
Heti 7751 TB	266
Virvi 7753 TB	266
Hille 7755 TB	266
Holla 7757 TB	266
Ellik 7759 TB	266
Eesi 7761 TB	266
Viire 7763 TB	266
Ulja 7765 TB	267
Ulma 7767 TB	267
Urla 7769 TB	267
Uule 7771 TB	267
Uili 7773 TB	267
Ulgu 7775 TB	267
Hangina 7777 TB	268
Tiiu 7779 TB	268
Hilpa 7781 TB	268
Lilla 7783 TB	268
Uda 7785 TB	268
Ulja 7787 TB	268
Ulli 7789 TB	269
Tella 7791 TB	269
Aime 7793 TB	269
Haili 7795 TB	269
Tuuna 7797 TA	269
Saima 7799 TB	269
Tiiru 7801 TB	270
Vella 7803 TB	270
Velda 7805 TB	270
Ulla 7807 TB	270
Ulja 7809 TB	270
Tella 7811 TB	270
Tiira 7813 TB	271
Tiiuk 7815 TB	271
Mirja 7817 TB	271
Mirsa 7819 TB	271
Mips 7821 TB	271
Miia 7823 TB	271
Hasel 7825 TB	272
Uaada 7827 TB	272
Upi 7827 a TB	272
Urve 7829 TB	272
Usin 7831 TB	272
Ufa 7833 TB	272
Milla 7835 TB	273
Ulmi 7837 TB	273
Lulli 7839 TB	273
Ulla 7841 TB	273
Lemmik 7843 TB	273
Helga 7845 TB	273
Leedi 7847 TB	273
Siili 7849 TB	274
Umal 7851 TB	274
Lagle 7853 TB	274
Lembe 7855 TB	274
Ulla 7857 TB	274
Maara 7859 TB	274
Mansu 7861 TB	274
Noora 7863 TB	275
Urvi 7865 TB	275
Pelli 7867 TB	275
Miira 7869 TB	275
Mare 7871 TB	275
Kulla 7873 TB	275
Tuti 7875 TB	276
Tella 7877 TB	276
Bonna 7879 TB	276
Ulla 7881 TB	276
Uksi 7883 TB	276
Ude 7885 TB	276
Leek 7887 TB	277
Teemi 7889 TB	277

Mära nimi ja tõuraamatu number	Lk.	Mära nimi ja tõuraamatu number	Lk.
Lonni 7891 TB	277	Velli 7999 TB	287
Ulda 7893 TB	277	Tella 8001 TB	287
Lemmi 7895 TB	277	Valli 8003 TB	288
Liiga 7897 TB	277	Virvi 8005 TB	288
Ulla 7899 TB	278	Tiia 8007 TB	288
Urgi 7901 TB	278	Milla 8009 TB	288
Hipa 7903 TB	278	Ulda 8011 TB	288
Mulla 7905 TB	278	Udu 8013 TB	288
Hati 7907 TB	278	Urvi 8015 TB	289
Ulli 7909 TB	279	Ursula 8017 TB	289
Uusi 7911 TB	279	Hanni 8019 TB	289
Urvi 7913 TB	279	Urla 8021 TB	289
Uki 7915 TB	279	Ulve 8023 TB	289
Ulli 7917 TB	279	Ulja 8025 TB	289
Tipi 7919 TB	280	Valja 8027 TB	289
Laie 7921 TB	280	Vulla 8029 TB	290
Himpi 7923 TB	280	Viisi 8031 TB	290
Leili 7925 TB	280	Helde 8033 TB	290
Laane 7927 TB	281	Unge 8035 TB	290
Selti 7929 TB	281	Saara 8037 TB	290
Laali 7931 TB	281	Heldi 8039 TB	290
Luiba 7933 TB	281	Ursi 8041 TB	290
Lotte 7935 TB	282	Urvet 8043 TB	291
Ulla 7937 TB	282	Uivi 8045 TB	291
Heti 7939 TB	282	Ulbi 8047 TB	291
Une 7941 TB	282	Eti 8049 TB	291
Uive 7943 TB	282	Uti 8051 TB	291
Uula 7945 TB	283	Uti 8053 TB	291
Urva 7947 TB	283	Heller 8055 TB	292
Unelme 7949 TB	283	Senta 8057 TB	292
Uudi 7951 TB	283	Siiri 8059 TB	292
Uisa 7953 TB	283	Lemmi 8061 TB	292
Uusla 7955 TB	283	Lelgi 8063 TB	292
Valli 7957 TB	284	Siidi 8065 TB	292
Vilgu 7959 TB	284	Sooja 8067 TB	292
Sire 7961 TB	284	Seni 8069 TB	293
Saima 7963 TB	284	Siita 8071 TB	293
Sahte 7965 TB	284	Uki 8073 TB	293
Tiida 7967 TB	285	Ulma 8075 TB	293
Hildi 7969 TB	285	Salvi 8077 TB	293
Unta 7971 TB	285	Urve 8079 TB	293
Undiine 7973 TB	285	Uula 8081 TB	294
Uba 7975 TB	285	Molna 8083 TB	294
Udka 7977 TB	285	Moorits 8085 TB	294
Urda 7979 TB	286	Urmi 8087 TB	294
Heldi 7981 TB	286	Lauk 8089 TB	294
Urme 7983 TB	286	Urvi 8091 TB	294
Loola 7985 TB	286	Hulda 8093 TB	294
Linnu 7987 TB	286	Anta 8095 TB	295
Lüüli 7889 TB	286	Loto 8097 TB	295
Leeda 7991 TB	287	Liblik 8099 TB	295
Laine 7993 TB	287	Leho 8101 TB	295
Laida 7995 TB	287	Lordi 8103 TB	295
Leeluke 7997 TB	287	Lakso 8105 TB	295

Māra nimi ja tõuraamatu number	Lk.	Māra nimi ja tõuraamatu number	Lk.
Väle 8107 TB	296	Loti 8215 TB	304
Käbi 8109 TB	296	Kuma 8217 TB	304
Varju 8111 TB	296	Hilpa 8219 TB	305
Uuvi 8113 TB	296	Hiilgus 8221 TB	305
Ursi 8115 TB	296	Toti 8223 TB	305
Uldria 8117 TB	296	Tulli 8225 TB	305
Haika 8119 TB	296	Lulli 8227 TB	305
Lonny 8121 TB	297	Lendi 8229 TB	305
Linke 8123 TB	297	Ulla 8231 TB	306
Lalli 8125 TB	297	Uusi 8233 TB	306
Leedi 8127 TB	297	Urme 8235 TB	306
Hele 8129 TB	297	Uldi 8237 TB	306
Girma 8131 TB	297	Uule 8239 TB	306
Geeni 8133 TB	298	Liida 8241 TB	306
Greeni 8135 TB	298	Lehe 8243 TB	307
Selgi 8137 TB	298	Lesta 8245 TB	307
Honna 8139 TB	298	Maika 8247 TB	307
Hettok 8141 TB	298	Miila 8249 TB	307
Loora 8143 TB	298	Viira 8251 TB	307
Heiti 8145 TB	299	Manna 8253 TB	307
Leetus 8147 TB	299	Mille 8255 TB	308
Lind 8149 TB	299	Miira 8257 TB	308
Uula 8151 TB	299	Maia 8259 TB	308
Tella 8153 TB	299	Minna 8261 TB	308
Ummi 8155 TB	299	Henta 8263 TB	308
Usta 8157 TB	300	Ulgi 8265 TB	308
Luubi 8159 TB	300	Mirve 8267 TB	308
Vali 8161 TB	300	Manna 8269 TB	309
Unne 8163 TB	300	Elva 8271 TB	309
Urli 8165 TB	300	Miiri 8273 TB	309
Haura 8167 TB	301	Helgi 8275 TB	309
Helko 8169 TB	301	Virma 8277 TB	309
Ulla 8171 TB	301	Halli 8279 TB	309
Hipa 8173 TB	301	Eha 8281 TB	310
Uusi 8175 TB	301	Villa 8283 TB	310
Urbi 8177 TB	301	Alka 8285 TB	310
Ulvi 8179 TB	302	Mai 8287 TB	310
Hellu 8181 TB	302	Miili 8289 TB	310
Hester 8183 TB	302	Maie 8291 TB	310
Ulla 8185 TB	302	Murel 8293 TB	310
Haara 8187 TB	302	Ulvi 8295 TB	311
Lillu 8189 TB	302	Velda 8297 TB	311
Laude 8191 TB	303	Valla 8299 TB	311
Liida 8193 TB	303	Erro 8301 TB	311
Leego 8195 TB	303	Holla 8303 TB	311
Urma 8197 TB	303	Uimi 8305 TB	311
Ulvi 8199 TB	303	Heera 8307 TB	312
Uusi 8201 TB	303	Urve 8309 TB	312
Ube 8203 TB	303	Sanna 8311 TB	312
Udu 8205 TB	304	Uhte 8313 TB	312
Urve 8207 TB	304	Ulve 8315 TB	312
Taana 8209 TB	304	Marva 8317 TB	312
Tuuli 8211 TB	304	Meri 8319 TB	313
Lahke 8213 TB	304	Lauk 8321 TB	313

Mära nimi ja tõuraamatu number	Lk.
Heti 8323 TB	313
Hesta 8325 TB	313
Halli 8327 TB	313
Helna 8329 TB	313
Mints 8331 TB	313
Hiie 8333 TB	314
Hulda 8335 TB	314
Ubi 8337 TB	314
Lullu 8339 TB	314
Ulla 8341 TB	314
Urve 8343 TB	315
Maagi 8345 TB	315
Ulma 8347 TB	315
Uudis 8349 TB	315
Uusi 8351 TB	315
Maadi 8353 TB	315
Mai 8355 TB	315
Minda 8357 TB	316
Lauda 8359 TB	316
Liiska 8361 TB	316
Timbi 8363 TB	316
Helge 8365 TB	316
Hulja 8367 TB	316
Hiie 8369 TB	317
Lully 8371 TB	317
Heili 8373 TB	317
Holla 8375 TB	317
Lendi 8377 TB	317
Uli 8379 TB	317
Uhti 8381 TB	317
Ujuk 8383 TB	318
Uuvi 8385 TB	318
Varje 8387 TB	318
Heldi 8389 TB	318
Urvi 8391 TB	318
Gujain 8393 TB	318
Gaida 8395 TB	318
Gloria 8397 TB	319
Uule 8399 TB	319
Lulla 8401 TB	319
Lonny 8403 TB	319
Hiie 8405 TB	319
Heli 8407 TB	319
Urvi 8409 TB	320
Kulla 8411 TB	320
Koidu 8413 TB	320
Vigur 8415 TB	320
Kulla 8417 TB	320
Kanni 8419 TB	320
Ulja 8421 TB	320
Urmi 8423 TB	321
Uha 8425 TB	321
Tiidi 8427 TB	321
Taimi 8429 TB	321
Tella 8431 TB	321
Tuula 8433 TB	321
Tepsi 8435 TB	321
Uudi 8437 TB	322
Hambra 8439 TB	322
Laima 8441 TB	322
Loidi 8443 TB	322
Urvi 8445 TB	322
Heldi 8447 TB	323
Elsi 8449 TB	323
Elva 8451 TB	323
Ulle 8453 TB	323
Udu 8455 TB	323
Ulda 8457 TB	323
Emmi 8459 TB	323
Piire 8461 TB	324
Pella 8463 TB	324
Piia 8465 TB	324
Mall 8467 TB	324
Uldi 8469 TB	324
Amari 8471 TB	324
Reedi 8473 TB	324
Urme 8475 TB	325
Urve 8477 TB	325
Hirvi 8479 TB	325
Ulli 8481 TB	325
Urve 8483 TB	325
Ulla 8485 TB	325
Tiiu 8487 TB	325
Halli 8489 TB	326
Heili 8491 TB	326
Halli 8493 TB	326
Ulla 8495 TB	326
Ulle 8497 TB	326
Helgi 8499 TB	326
Ulle 8501 TB	326
Hiie 8503 TB	327
Selfi 8505 TB	327
Viire 8507 TB	327
Lenna 8509 TB	327
Laine 8511 TB	327
Hirma 8513 TB	327
Haim 8515 TB	328
Hirma 8517 TB	328
Hilli 8519 TB	328
Viki 8521 TB	328
Hulla 8523 TB	328
Hai 8525 TB	328
Jaie 8527 TB	328
Lillu 8529 TB	329
Loona 8531 TB	329
Lonny 8533 TB	329
Luti 8535 TB	329
Juta 8537 TB	329

Mära nimi ja tõuraamatu number	Lk.	Mära nimi ja tõuraamatu number	Lk.
Jai 8539 TB	329	Maia 19494 TB	338
Liina 8541 TB	330	Helgi 19496 TB	338
Kadri 8543 TB	330	Uta 19498 TB	338
Lille 8545 TB	330	Maara 19500 TB	338
Villi 8547 TB	330	Unala 19502 TB	338
Jassa 8549 TB	330	Hansa 19504 TB	339
Jaie 8551 TB	330	Lulla 19506 TB	339
Hilja 8553 TB	331	Tuti 19508 TB	339
Hengi 8555 TB	331	Vanna 19510 TB	339
Paula 19402 TB	331	Noora 19512 TB	339
Taima 19404 TB	331	Taima 19514 TB	339
Teedi 19406 TB	331	Leida 19516 TB	339
Hiiri 19408 TB	331	Elga 19518 TB	340
Haili 19410 TB	332	Luli 19520 TB	340
Hirma 19412 TB	332	Ljuta 19522 TB	340
Teebo 19414 TB	332	Kati 19524 TB	340
Tella 19416 TB	332	Virve 19526 TB	340
Haili 19418 TB	332	Taimu 19528 TB	340
Meedi 19420 TB	332	Ailli 19530 TB	340
Hiira 19422 TB	333	Aina 19532 TB	341
Hirva 19424 TB	333	Hassa 19534 TB	341
Halle 19426 TB	333	Mall 19536 TB	341
Tuti 19428 TB	333	Virgu 19538 TB	341
Tella 19430 TB	333	Tellu 19540 TB	341
Helle 19432 TB	333	Hella 19542 TB	341
Gaida 19434 TB	333	Hevea 19544 TB	341
Totsi 19436 TB	334	Uine 19546 TB	342
Taali 19438 TB	334	Uula 19548 TB	342
Asta 19440 TB	334	Henni 19550 TB	342
Hiive 19442 TB	334	Lonni 19552 TB	342
Hillo 19444 TB	334	Vanda 19554 TB	342
Mella 19446 TB	334	Missa 19556 TB	342
Mai 19448 TB	334	Saima 19558 TB	342
Mall 19450 TB	335	Helda 19560 TB	343
Mugur 19452 TB	335	Katu 19562 TB	343
Tolli 19454 TB	335	Villa 19564 TB	343
Gloora 19456 TB	335	Holga 19566 TB	343
Tiina 19458 TB	335	Tonsi 19568 TB	343
Leedi 19460 TB	335	Hirta 19570 TB	343
Lennuk 19464 TB	335	Himal 19572 TB	343
Honni 19466 TB	336	Elle 19574 TB	344
Ulve 19468 TB	336	Toora 19576 TB	344
Anu 19470 TB	336	Vaiga 19580 TB	344
Uta 19472 TB	336	Ulli 19582 TB	344
Unna 19474 TB	336	Halla 19584 TB	344
Uula 19476 TB	336	Ulla 19586 TB	344
Umnitsa 19478 TB	337	Urva 19588 TB	345
Uku 19480 TB	337	Kati 19590 TB	345
Uusi 19482 TB	337	Kannu 19592 TB	345
Susi 19484 TB	337	Miira 19594 TB	345
Orta 19486 TB	337	Urva 19596 TB	345
Astra 19488 TB	337	Unta 19598 TB	346
Are 19490 TB	337	Ulla 19600 TB	346
Anni 19492 TB	338	Urma 19602 TB	346

Mära nimi ja tõuraamatu number	Lk.
Ulma 19604 TB	346
Ulli 19606 TB	346
Urma 19608 TB	346
Ulli 19610 TB	347
Ulli 19612 TB	347
Kalle 19614 TB	347
Lekk 19616 TB	347
Liina 19618 TB	347
Lii 19620 TB	347
Tarma 19622 TB	348
Torma 19624 TB	348
Tella 19626 TB	348
Tella 19628 TB	348
Selma 19630 TB	348
Sillo 19632 TB	349
Sigrid 19634 TB	349
Taimo 19636 TB	349
Tuti 19638 TB	349
Terma 19640 TB	349
Tolli 19642 TB	350
Tonna 19644 TB	350
Tekla 19646 TB	350
Kulla 19648 TB	350
Cannu 19650 TB	350
Haliki 19652 TB	351
Mannu 19654 TB	351
Maie 19656 TB	351
Tiiu 19658 TB	351
Upi 19660 TB	351
Hainu 19662 TB	351
Kiira 19664 TB	352
Hede 19666 TB	352
Helbe 19668 TB	352
Viira 19670 TB	352
Uuli 19672 TB	352
Ulli 19674 TB	352
Pupe 19676 TB	352
Ulle 19678 TB	353
Tulu 19680 TB	353
Hilsi 19682 TB	353
Lauk 19684 TB	353
Helme 19686 TB	353
Laura 19688 TB	353
Haara 19690 TB	354
Ulda 19692 TB	354
Pella 19694 TB	354
Meta 19696 TB	354
Tulli 19698 TB	354
Heta 19700 TB	354
Hirdi 19702 TB	355
Hella 19704 TB	355
Irma 19706 TB	355
Salli 19708 TB	355
Saima 19710 TB	355
Hella 19712 TB	355
Olvik 19714 TB	355
Aita 19716 TB	356
Helki 19718 TB	356
Tindu 19720 TB	356
Miira 19722 TB	356
Mildi 19724 TB	356
Hirma 19726 TB	356
Mari 19728 TB	356
Lonsa 19730 TB	357
Valli 19732 TB	357
Maie 19734 TB	357
Anu 19736 TB	357
Urme 19738 TB	357
Ulda 19740 TB	357
Ulmi 19742 TB	358
Ulli 19744 TB	358
Ulja 19746 TB	358
Ulla 19748 TB	358
Uura 19750 TB	358
Urma 19752 TB	358
Urme 19754 TB	358
Hirmi 19756 TB	359
Hella 19758 TB	359
Hilbe 19760 TB	359
Haali 19762 TB	359
Miira 19764 TB	359
Haara 19766 TB	359
Hilla 19768 TB	359
Hellu 19770 TB	360
Hanu 19772 TB	360
Hille 19774 TB	360
Helle 19776 TB	360
Miira 19778 TB	360
Hulmi 19780 TB	360
Ralla 19782 TB	360
Milla 19784 TB	361
Vimme 19786 TB	361
Viira 19788 TB	361
Tunja 19790 TB	361
Selma 19792 TB	361
Minda 19794 TB	361
Tahta 19798 TB	361
Gilli 19800 TB	362
Miks 19802 TB	362
Miina 19804 TB	362
Hanna 19806 TB	362
Ulla 19808 TB	362
Asta 19810 TB	362
Hille 19812 TB	362
Hatsel 19814 TB	363
Hulla 19816 TB	363
Malle 19818 TB	363
Uuli 19820 TB	363

Mära nimi ja tõuraamatu number	Lk.	Mära nimi ja tõuraamatu number	Lk.
Haie 19822 TB	363	Juta 19930 TB	372
Hiira 19824 TB	363	Nelli 19932 TB	372
Helsa 19826 TB	364	Sello 19934 TB	372
Giira 19828 TB	364	Haldjas 19936 TB	372
Ganni 19830 TB	364	Selma 19938 TB	372
Tella 19832 TB	364	Elli 19940 TB	372
Tiira 19834 TB	364	Sallu 19942 TB	373
Telma 19836 TB	365	Luulu 19944 TB	373
Veera 19838 TB	365	Hiira 19946 TB	373
Viku 19840 TB	365	Kurvi 19948 TB	373
Ulda 19842 TB	365	Geissa 19950 TB	373
Uiki 19844 TB	365	Gaara 19952 TB	373
Uve 19846 TB	366	Luuna 19954 TB	373
Urla 19848 TB	366	Hirve 19956 TB	374
Urve 19850 TB	366	Hella 19958 TB	374
Aidi 19852 TB	366	Maara 19960 TB	374
Anni 19854 TB	366	Herle 19962 TB	374
Hulla 19856 TB	366	Saaba 19964 TB	374
Hilla 19858 TB	367	Teesi 19966 TB	374
Pipi 19860 TB	367	Viiu 19968 TB	374
Kiki 19862 TB	367	Helli 19970 TB	375
Harti 19864 TB	367	Hiira 19972 TB	375
Sanna 19866 TB	367	Hiiu 19974 TB	375
Ville 19868 TB	367	Aali 19976 TB	375
Hiksi 19870 TB	367	Grete 19978 TB	375
Alma 19872 TB	368	Irma 19980 TB	375
Haia 19874 TB	368	Mai 19982 TB	375
Arma 19876 TB	368	Ulla 19984 TB	376
Gilla 19878 TB	368	Uta 19986 TB	376
Galla 19880 TB	368	Haitu 19988 TB	376
Helda 19882 TB	368	Kati 19990 TB	376
Giina 19884 TB	368	Haida 19992 TB	376
Lillu 19886 TB	369	Signe 19994 TB	376
Milvi 19888 TB	369	Heldi 19996 TB	376
Tulla 19890 TB	369	Tuta 19998 TB	377
Salli 19892 TB	369	Anla 20000 TB	377
Luna 19894 TB	369	Alvi 20002 TB	377
Herta 19896 TB	369	Peela 20004 TB	377
Veera 19898 TB	370	Silla 20006 TB	377
Helda 19900 TB	370	Selma 20008 TB	377
Helju 19902 TB	370	Mai 20010 TB	377
Hiksi 19904 TB	370	Lulli 20012 TB	378
Joki 19906 TB	370	Ammi 20014 TB	378
Lillu 19908 TB	370	Mirta 20016 TB	378
Teimi 19910 TB	370	Haali 20018 TB	378
Ulla 19912 TB	371	Tellu 20020 TB	378
Miira 19914 TB	371	Tiiu 20022 TB	378
Olla 19916 TB	371	Taisi 20024 TB	379
Ulla 19918 TB	371	Haima 20026 TB	379
Helga 19920 TB	371	Meida 20028 TB	379
Olli 19922 TB	371	Lensi 20030 TB	379
Tella 19924 TB	371	Haida 20032 TB	379
Ulla 19926 TB	371	Heeda 20034 TB	379
Tiks 19928 TB	372	Liira 20036 TB	380

Mära nimi ja tõuraamatu number	Lk.	Mära nimi ja tõuraamatu number	Lk.
Lulla 20038 TB	380	Milvi 20146 TB	387
Lemming 20040 TB	380	Holle 20148 TB	388
Luna 20042 TB	380	Tella 20150 TB	388
Loora 20044 TB	380	Urve 20152 TB	388
Massa 20046 TB	380	Tuti 20154 TB	388
Salve 20048 TB	381	Maara 20156 TB	388
Maia 20050 TB	381	Uude 20158 TB	388
Miina 20052 TB	381	Leedi 20160 TB	388
Miia 20054 TB	381	Heili 20162 TB	389
Elts 20056 TB	381	Urma 20164 TB	389
Sulla 20058 TB	381	Milla 20166 TB	389
Haili 20060 TB	381	Loksi 20168 TB	389
Epsi 20062 TB	382	Hiira 20170 TB	389
Eta 20064 TB	382	Anu 20172 TB	389
Veera 20066 TB	382	Hellu 20174 TB	389
Veega 20068 TB	382	Urma 20176 TB	390
Luule 20070 TB	382	Aster 20178 TB	390
Mall 20072 TB	382	Eki 20180 TB	390
Lemmik 20074 TB	382	Lilva 20182 TB	390
Maiu 20076 TB	383	Urma 20184 TB	390
Milla 20078 TB	383	Hulda 20186 TB	390
Lusti 20080 TB	383	Mai 20188 TB	390
Virka 20082 TB	383	Malda 20190 TB	391
Veera 20084 TB	383	Aada 20192 TB	391
Eppu 20086 TB	383	Tips 20194 TB	391
Eta 20088 TB	383	Herta 20196 TB	391
Killa 20090 TB	384	Lahe 20198 TB	391
Halla 20092 TB	384	Suuna 20200 TB	391
Veti 20094 TB	384	Taama 20202 TB	391
Hiila 20096 TB	384	Polla 20204 TB	392
Hirma 20098 TB	384	Miira 20206 TB	392
Saara 20100 TB	384	Hilla 20208 TB	392
Alvi 20102 TB	384	Malla 20210 TB	392
Maia 20104 TB	385	Tella 20212 TB	392
Leegi 20106 TB	385	Halli 20214 TB	392
Liisi 20108 TB	385	Loona 20216 TB	393
Salla 20110 TB	385	Gaddi 20218 TB	393
Viiu 20112 TB	385	Terka 20220 TB	393
Hilsi 20114 TB	385	Lulli 20222 TB	393
Sannu 20116 TB	385	Lillu 20224 TB	393
Viiu 20118 TB	386	Helde 20226 TB	393
Väle 20120 TB	386	Alla 20228 TB	393
Vilka 20122 TB	386	Veera 20230 TB	394
Arpa 20124 TB	386	Loora 20232 TB	394
Haara 20126 TB	386	Kati 20234 TB	394
Hirma 20128 TB	386	Ella 20236 TB	394
Hildi 20130 TB	386	Mare 20238 TB	394
Helsa 20132 TB	387	Aura 20240 TB	394
Mintsi 20134 TB	387	Holli 20242 TB	394
Galle 20136 TB	387	Uti 20244 TB	395
Uumi 20138 TB	387	Tuki 20246 TB	395
Hilla 20140 TB	387	Arma 20248 TB	395
Ulla 20142 TB	387	Vimeera 20250 TB	395
Mari 20144 TB	387	Assa 20252 TB	395

Mära nimi ja tõuraamatu number	Lk.	Mära nimi ja tõuraamatu number	Lk.
Viira 20254 TB	395	Ulla 20362 TB	403
Vilgas 20256 TB	396	Vuhva 20364 TB	403
Laara 20258 TB	396	Hilda 20366 TB	404
Valli 20260 TB	396	Helk 20368 TB	404
Tiksi 20262 TB	396	Himbi 20370 TB	404
Heedi 20264 TB	396	Hellu 20372 TB	404
Liksi 20266 TB	396	Hallu 20374 TB	404
Lonni 20268 TB	396	Halo 20376 TB	404
Halle 20270 TB	397	Haili 20378 TB	404
Tonni 20272 TB	397	Vari 20380 TB	405
Kati 20274 TB	397	Hüllo 20382 TB	405
Heera 20276 TB	397	Hoola 20384 TB	405
Mooni 20278 TB	397	Hepi 20386 TB	405
Ulda 20280 TB	397	Simmi 20388 TB	405
Muti 20282 TB	398	Geissa 20390 TB	405
Velli 20284 TB	398	Veili 20392 TB	405
Haisi 20286 TB	398	Uli 20394 TB	405
Kiksu 20288 TB	398	Venna 20396 TB	406
Valli 20290 TB	398	Viira 20398 TB	406
Virma 20292 TB	399	Hilla 20400 TB	406
Kipa 20294 TB	399	Uuli 20404 TB	406
Kulla 20296 TB	399	Loona 20406 TB	406
Tella 20298 TB	399	Liinu 20408 TB	406
Hornu 20300 TB	399	Urve 20410 TB	407
Miira 20302 TB	399	Uki 20412 TB	407
Uira 20304 TB	399	Urna 20414 TB	407
Halja 20306 TB	400	Uuli 20416 TB	407
Heli 20308 TB	400	Saidu 20418 TB	407
Urmi 20310 TB	400	Halvi 20420 TB	408
Undi 20312 TB	400	Ulla 20422 TB	408
Urvi 20314 TB	400	Hepi 20424 TB	408
Ulla 20316 TB	400	Hulla 20426 TB	408
Uigo 20318 TB	400	Halla 20428 TB	408
Uti 20320 TB	401	Urva 20430 TB	408
Viia 20322 TB	401	Manni 20432 TB	408
Uudin 20324 TB	401	Milla 20434 TB	408
Upa 20326 TB	401	Tella 20436 TB	409
Ungas 20328 TB	401	Tulbi 20438 TB	409
Urgi 20330 TB	401	Leidu 20440 TB	409
Unna 20332 TB	401	Hingu 20442 TB	409
Senta 20334 TB	402	Gata 20444 TB	409
Ullu 20336 TB	402	Galli 20446 TB	409
Aine 20338 TB	402	Lulli 20448 TB	409
Helbe 20340 TB	402	Ulli 20450 TB	409
Hello 20342 TB	402	Uldu 20452 TB	410
Hoira 20344 TB	402	Haida 20454 TB	410
Huksi 20346 TB	402	Helle 20456 TB	410
Hellu 20348 TB	402	Hirta 20458 TB	410
Urve 20350 TB	403	Loidi 20460 TB	410
Voomi 20352 TB	403	Leelo 20462 TB	410
Hiia 20354 TB	403	Gai 20464 TB	410
Luhta 20356 TB	403	Uibi 20466 TB	410
Helli 20358 TB	403	Uba 20468 TB	411
Uigi 20360 TB	403	Ulvi 20470 TB	411

Määra nimi ja tõuraamatu number	Lk.	Määra nimi ja tõuraamatu number	Lk.
Ulla 20472 TB	411	Tarmi 20580 TB	419
Holli 20474 TB	411	Hilse 20582 TB	419
Tassa 20476 TB	411	Hella 20584 TB	419
Uili 20478 TB	411	Telma 20586 TB	419
Urmi 20480 TB	411	Tonni 20588 TB	419
Assa 20482 TB	411	Tulvi 20590 TB	419
Silli 20484 TB	412	Tella 20592 TB	419
Alma 20486 TB	412	Tiks 20594 TB	420
Mandi 20488 TB	412	Tella 20596 TB	420
Mainu 20490 TB	412	Talma 20598 TB	420
Haali 20492 TB	412	Taimi 20600 TB	420
Hella 20494 TB	412	Täht 20602 TB	420
Harma 20496 TB	412	Tiina 20604 TB	420
Almi 20498 TB	413	Tira 20606 TB	420
Silvi 20500 TB	413	Tella 20608 TB	421
Saimi 20502 TB	413	Geisha 20610 TB	421
Selma 20504 TB	413	Helga 20612 TB	421
Talli 20506 TB	413	Heli 20614 TB	421
Tella 20508 TB	413	Lind 20616 TB	421
Teevi 20510 TB	414	Helde 20618 TB	421
Urma 20512 TB	414	Eta 20620 TB	421
Ulli 20514 TB	414	Noora 20622 TB	422
Ura 20516 TB	414	Hopi 20624 TB	422
Uti 20518 TB	414	Maia 20626 TB	422
Halme 20520 TB	414	Aama 20628 TB	422
Hasta 20522 TB	414	Uba 20630 TB	422
Hervi 20524 TB	415	Missa 20632 TB	422
Aara 20526 TB	415	Meeri 20634 TB	422
Tulvi 20528 TB	415	Milla 20636 TB	423
Talli 20530 TB	415	Mirku 20638 TB	423
Tiiu 20532 TB	415	Mai 20640 TB	423
Maara 20534 TB	415	Mannu 20642 TB	423
Orma 20536 TB	415	Mai 20644 TB	423
Osku 20538 TB	416	Meeli 20646 TB	423
Lilli 20540 TB	416	Maara 20648 TB	423
Otti 20542 TB	416	Miira 20650 TB	424
Hanni 20544 TB	416	Minni 20652 TB	424
Aula 20546 TB	416	Maara 20654 TB	424
Olli 20548 TB	416	Mürts 20656 TB	424
Ode 20550 TB	416	Hari 20658 TB	424
Oller 20552 TB	417	Toti 20660 TB	425
Ulla 20554 TB	417	Milla 20662 TB	425
Loona 20556 TB	417	Mai 20664 TB	425
Ladus 20558 TB	417	Miilu 20666 TB	425
Hilla 20560 TB	417	Miira 20668 TB	425
Hellu 20562 TB	417	Ulle 20670 TB	425
Holla 20564 TB	417	Urni 20672 TB	426
Klaara 20566 TB	418	Maie 20674 TB	426
Menta 20568 TB	418	Malle 20676 TB	426
Maara 20570 TB	418	Lonni 20678 TB	426
Urve 20572 TB	418	Miira 20680 TB	426
Manna 20574 TB	418	Uudi 20682 TB	426
Hati 20576 TB	418	Tella 20684 TB	426
Halla 20578 TB	418	Miira 20686 TB	427

Määra nimi ja tõuraamatu number	Lk.	Määra nimi ja tõuraamatu number	Lk.
Meedi 20688 TB	427	Tipsi 20798 TB	435
Sukku 20692 TB	427	Tindi 20800 TB	435
Senta 20694 TB	427	Tika 20802 TB	435
Tilde 20696 TB	427	Tiiu 20804 TB	435
Taie 20698 TB	427	Meeta 20806 TB	435
Taali 20700 TB	428	Lõbu 20808 TB	436
Todi 20702 TB	428	Upsi 20810 TB	436
Taku 20704 TB	428	Halda 20812 TB	436
Hinta 20706 TB	428	Halvi 20814 TB	436
Loona 20708 TB	428	Ulvi 20816 TB	436
Hensi 20710 TB	429	Ulla 20818 TB	436
Hanne 20712 TB	429	Tuisk 20820 TB	436
Tinsi 20714 TB	429	Manna 20822 TB	437
Toti 20716 TB	429	Heka 20824 TB	437
Umba 20718 TB	429	Heldu 20826 TB	437
Tanda 20720 TB	429	Helju 20828 TB	437
Toora 20722 TB	429	Halje 20830 TB	437
Valli 20724 TB	430	Halti 20832 TB	437
Virve 20726 TB	430	Holla 20834 TB	438
Greta 20728 TB	430	Heli 20836 TB	438
Leti 20730 TB	430	Aldi 20838 TB	438
Tiiu 20732 TB	430	Asta 20840 TB	438
Tiina 20734 TB	430	Loora 20842 TB	438
Tegla 20736 TB	431	Laia 20844 TB	438
Tuula 20738 TB	431	Tella 20846 TB	439
Teesi 20740 TB	431	Taiga 20848 TB	439
Tooni 20742 TB	431	Ulvi 20850 TB	439
Tiiu 20744 TB	431	Lilli 20852 TB	439
Totti 20746 TB	431	Etti 20854 TB	439
Maara 20748 TB	432	Massa 20856 TB	439
Geida 20750 TB	432	Hiira 20858 TB	439
Glaara 20752 TB	432	Hulda 20860 TB	440
Tots 20754 TB	432	Hamai 20862 TB	440
Tiia 20756 TB	432	Hella 20864 TB	440
Millu 20758 TB	432	Velli 20866 TB	440
Veera 20760 TB	432	Tipsi 20868 TB	440
Silli 20762 TB	432	Lalli 20870 TB	440
Valli 20764 TB	433	Salla 20872 TB	440
Virgo 20766 TB	433	Silva 20874 TB	441
Maara 20768 TB	433	Senta 20876 TB	441
Uure 20770 TB	433	Seida 20878 TB	441
Lillo 20772 TB	433	Saara 20880 TB	441
Triinu 20774 TB	433	Seida 20882 TB	441
Loola 20776 TB	434	Salla 20884 TB	441
Lagle 20778 TB	434	Siira 20886 TB	441
Väle 20780 TB	434	Saldi 20888 TB	442
Kello 20782 TB	434	Salli 20890 TB	442
Heti 20784 TB	434	Siks 20892 TB	442
Heiti 20786 TB	434	Missa 20894 TB	442
Virge 20788 TB	434	Helga 20896 TB	442
Aime 20790 TB	434	Vessi 20898 TB	442
Tuki 20792 TB	435	Alma 20900 TB	442
Trilbi 20794 TB	435	Herme 20902 TB	443
Taimu 20796 TB	435	Haula 20904 TB	443

Mära nimi ja tõuraamatu number	Lk.
Vella 20906 TB	443
Unna 20908 TB	443
Ulla 20910 TB	443
Valle 20912 TB	443
Aita 20914 TB	443
Kunda 20916 TB	444
Velda 20918 TB	444
Urma 20920 TB	444
Vilma 20922 TB	444
Tella 20924 TB	444
Hassa 20926 TB	444
Silli 20928 TB	444
Kulla 20930 TB	445
Ulli 20932 TB	445
Milla 20934 TB	445
Hebe 20936 TB	445
Manna 20938 TB	445
Enda 20940 TB	445
Ulla 20942 TB	445
Alma 20944 TB	446
Hiiu 20946 TB	446
Kulla 20948 TB	446
Holli 20950 TB	446
Hiiu 20952 TB	446
Suula 20954 TB	446
Ati 20954a TB	446
Haime 20956 TB	447
Upi 20958 TB	447
Ulla 20960 TB	447
Urba 20962 TB	447
Uime 20964 TB	447
Leedi 20966 TB	447
Bella 20968 TB	447
Lauk 20970 TB	447
Lemmi 20972 TB	448
Lillo 20974 TB	448
Helma 20976 TB	448
Tuki 20978 TB	448
Senna 20980 TB	448
Tiksa 20982 TB	448
Hali 20984 TB	448
Malla 20986 TB	448
Helle 20988 TB	449
Telli 20990 TB	449
Helsa 20992 TB	449
Ulve 20994 TB	449
Tella 20996 TB	449
Teko 20998 TB	449
Mall 21000 TB	449
Tonna 21002 TB	449
Taida 21004 TB	450
Taiga 21006 TB	450
Gello 21008 TB	450
Tonni 21010 TB	450

Mära nimi ja tõuraamatu number	Lk.
Helga 21012 TB	450
Heti 21014 TB	450
Toja 21016 TB	450
Tuuta 21018 TB	450
Hiie 21020 TB	451
Tuksi 21022 TB	451
Taku 21024 TB	451
Tolli 21026 TB	451
Viira 21028 TB	451
Hasta 21030 TB	451
Hella 21032 TB	451
Muti 21034 TB	451
Haada 21036 TB	452
Velle 21038 TB	452
Haili 21040 TB	452
Väle 21042 TB	452
Helle 21044 TB	452
Aia 21046 TB	452
Taimi 21048 TB	452
Gilda 21050 TB	452
Kanni 21052 TB	453
Teska 21054 TB	453
Heedi 21056 TB	453
Milts 21058 TB	453
Molli 21060 TB	453
Huuli 21062 TB	453
Toki 21064 TB	453
Teeli 21066 TB	453
Viira 21068 TB	454
Gaura 21070 TB	454
Greti 21072 TB	454
Massa 21074 TB	454
Mai 21076 TB	454
Meeta 21078 TB	454
Miira 21080 TB	454
Malla 21082 TB	455
Mai 21084 TB	455
Tiia 21086 TB	455
Virre 21088 TB	455
Urve 21090 TB	455
Tiia 21092 TB	455
Tiiu 21094 TB	455
Maia 21096 TB	455
Halbi 21098 TB	456
Noora 21100 TB	456
Helde 21102 TB	456
Taali 21104 TB	456
Miia 21106 TB	456
Viira 21108 TB	456
Hanna 21110 TB	456
Hilbi 21112 TB	457
Tooni 21114 TB	457
Tella 21116 TB	457

Määra nimi ja tõuraamatu number	Lk.	Määra nimi ja tõuraamatu number	Lk.
Tipa 21118 TB	457	Lallu 21228 TB	465
Hiira 21120 TB	457	Sire 21230 TB	465
Piia 21122 TB	457	Veega 21232 TB	465
Tipsi 21124 TB	457	Tella 21234 TB	465
Hille 21126 TB	458	Alja 21236 TB	465
Lati 21128 TB	458	Hati 21238 TB	465
Tipa 21130 TB	458	Urma 21240 TB	465
Lemmik 21132 TB	458	Uibo 21242 TB	465
Tella 21134 TB	458	Lenna 21244 TB	466
Vaala 21136 TB	458	Upi 21246 TB	466
Gadi 21138 TB	458	Unna 21248 TB	466
Aara 21140 TB	459	Nita 21250 TB	466
Heli 21142 TB	459	Viiuk 21252 TB	466
Hopi 21144 TB	459	Halla 21254 TB	466
Selma 21146 TB	459	Veeri 21256 TB	466
Anni 21148 TB	459	Vile 21258 TB	466
Hollo 21150 TB	459	Valle 21260 TB	467
Salme 21152 TB	459	Viiu 21262 TB	467
Malli 21154 TB	460	Halle 21264 TB	467
Eli 21156 TB	460	Vupi 21268 TB	467
Senta 21158 TB	460	Taara 21270 TB	467
Selma 21160 TB	460	Tai 21272 TB	467
Haira 21162 TB	460	Luule 21274 TB	467
Hillu 21164 TB	460	Laara 21276 TB	467
Helis 21166 TB	460	Urme 21278 TB	468
Tiksu 21168 TB	461	Haima 21280 TB	468
Miira 21170 TB	461	Hulla 21282 TB	468
Hirka 21172 TB	461	Hermi 21284 TB	468
Hiira 21174 TB	461	Hilli 21286 TB	468
Saima 21176 TB	461	Valmik 21288 TB	468
Saara 21178 TB	461	Mann 21290 TB	468
Tolli 21180 TB	461	Hilli 21292 TB	468
Heite 21182 TB	462	Vilve 21294 TB	469
Leedi 21184 TB	462	Helgi 21296 TB	469
Terbi 21186 TB	462	Mirma 21298 TB	469
Ulli 21188 TB	462	Ulla 21300 TB	469
Miira 21190 TB	462	Miina 21302 TB	469
Urma 21192 TB	462	Hulli 21304 TB	469
Hiiu 21194 TB	462	Algi 21306 TB	469
Uula 21196 TB	462	Leida 21308 TB	470
Tuti 21198 TB	463	Hippa 21310 TB	470
Uuli 21200 TB	463	Milla 21312 TB	470
Albi 21202 TB	463	Hilla 21314 TB	470
Miira 21204 TB	463	Haissa 21316 TB	470
Hehte 21206 TB	463	Lase 21318 TB	470
Heku 21208 TB	463	Harta 21320 TB	471
Täpi 21210 TB	464	Meida 21322 TB	471
Aiva 21212 TB	464	Minda 21324 TB	471
Ulla 21214 TB	464	Lemmi 21326 TB	471
Urve 21216 TB	464	Hiira 21328 TB	471
Asti 21218 TB	464	Lillu 21330 TB	471
Assa 21220 TB	464	Loti 21332 TB	471
Leedi 21222 TB	464	Hiia 21334 TB	472
Hati 21224 TB	464	Helli 21336 TB	472

Määra nimi ja tõuraamatu number	Lk.	Määra nimi ja tõuraamatu number	Lk.
Holli 21338 TB	472	Urve 21446 TB	480
Tella 21340 TB	472	Marga 21448 TB	480
Hulla 21342 TB	472	Helgi 21450 TB	480
Maara 21344 TB	472	Hilla 21452 TB	480
Hobi 21346 TB	473	Mall 21454 TB	480
Helgi 21348 TB	473	Täpi 21456 TB	481
Hiia 21350 TB	473	Miira 21458 TB	481
Hiti 21352 TB	473	Meeri 21460 TB	481
Helbe 21354 TB	473	Maara 21462 TB	481
Holli 21356 TB	473	Maimu 21464 TB	481
Holler 21358 TB	473	Tipi 21466 TB	481
Uvi 21360 TB	474	Vati 21468 TB	482
Milli 21362 TB	474	Manna 21470 TB	482
Geiu 21364 TB	474	Leili 21472 TB	482
Maara 21366 TB	474	Maia 21474 TB	482
Maare 21368 TB	474	Hilda 21476 TB	482
Herma 21370 TB	474	Helga 21478 TB	482
Helgi 21372 TB	475	Urva 21480 TB	482
Taami 21374 TB	475	Uule 21482 TB	483
Heldi 21376 TB	475	Urve 21484 TB	483
Helgi 21378 TB	475	Hulla 21486 TB	483
Hiira 21380 TB	475	Vidi 21488 TB	483
Hiise 21382 TB	475	Tolli 21490 TB	483
Hesta 21384 TB	475	Lonni 21492 TB	483
Hilma 21386 TB	475	Uude 21494 TB	483
Haeri 21388 TB	476	Ummi 21496 TB	484
Heldi 21390 TB	476	Unga 21498 TB	484
Tiiu 21392 TB	476	Kaara 21500 TB	484
Väike 21394 TB	476	Luule 21500 a TB	484
Hulda 21396 TB	476	Hepu 21502 TB	484
Anu 21398 TB	476	Haia 21502 a TB	484
Loora 21400 TB	476	Ulda 21504 TB	484
Kai 21402 TB	477	Heita 21504 a TB	485
Mai 21404 TB	477	Urvu 21506 TB	485
Vahva 21406 TB	477	Viisa 21506 a TB	485
Maia 21408 TB	477	Nuku 21508 TB	485
Olla 21410 TB	477	Salli 21508 a TB	485
Elli 21412 TB	477	Talli 21510 TB	485
Maara 21414 TB	477	Säde 21510 a TB	485
Totti 21416 TB	478	Urvi 21512 TB	485
Maie 21418 TB	478	Geo 21512 a TB	486
Tella 21420 TB	478	Uima 21514 TB	486
Ruth 21422 TB	478	Siiri 21514 a TB	486
Hulda 21424 TB	478	Uudi 21516 TB	486
Linda 21426 TB	478	Glaudi 21516 a TB	486
Halli 21428 TB	478	Uudi 21518 TB	486
Henni 21430 TB	479	Helme 21518 a TB	486
Hulla 21432 TB	479	Ulli 21520 TB	486
Honni 21434 TB	479	Siila 21520 a TB	487
Helgi 21436 TB	479	Uuris 21522 TB	487
Ulla 21438 TB	479	Mare 21522 a TB	487
Selma 21440 TB	479	Seera 21524 TB	487
Lonny 21442 TB	479	Glaida 21524 a TB	487
Maie 21444 TB	480	Tiiu 21526 TB	487

Mära nimi ja tõuraamatu number	Lk.	Mära nimi ja tõuraamatu number	Lk.
Hennu 21526 a TB	487	Gulla 21558 TB	490
Toti 21528 TB	487	Helgi 21560 TB	490
Heiko 21528 a TB	488	Urvi 21562 TB	490
Takka 21530 TB	488	Harre 21564 TB	490
Seera 21532 TB	488	Hiiva 21566 TB	490
Asta 21532 a TB	488	Unda 21568 TB	491
Grete 21534 TB	488	Lõimi 21570 TB	491
Hulla 21534 a TB	488	Lenta 21572 TB	491
Tiiu 21536 TB	488	Urna 21574 TB	491
Poora 21538 TB	489	Vimbi 21576 TB	491
Peebi 21540 TB	489	Hirku 21578 TB	491
Miira 21542 TB	489	Riina 21580 TB	491
Tilla 21544 TB	489	Tutti 21582 TB	492
Ulve 21546 TB	489	Manna 21584 TB	492
Tiiu 21548 TB	489	Tore 21586 TB	492
Hello 21550 TB	489	Ubar 21588 TB	492
Halle 21552 TB	489	Aasa 21590 TB	492
Tilde 21554 TB	490	Ulli 21592 TB	492
Pilve 21556 TB	490	Huti 21596 TB	492

HOBUSTE FOTOSID

ФОТОИЛЛЮСТРАЦИИ

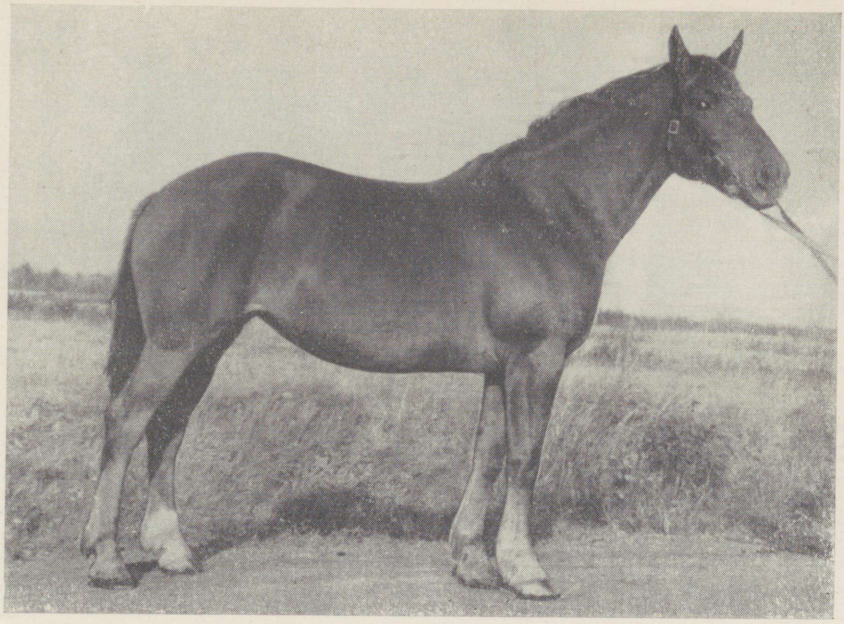

Foto 1. 7931 TB Laali, punane, 1953. a. Isa 1407 TA Lootus, ema 17874 TB Hilli. Mõõtmed: 154—163—194—21,0.
Omanik: Vigala kolhoos, Rapla rajoon.



Foto 2. 19822 TB Haie, kõrb, 1943. a. Isa 405 TA Haidar, ema T mära Mai.
Mõõtmed: 151—160—180—20,5.
Omanik: «Bolševiku» kolhoos, Rapla rajoon.

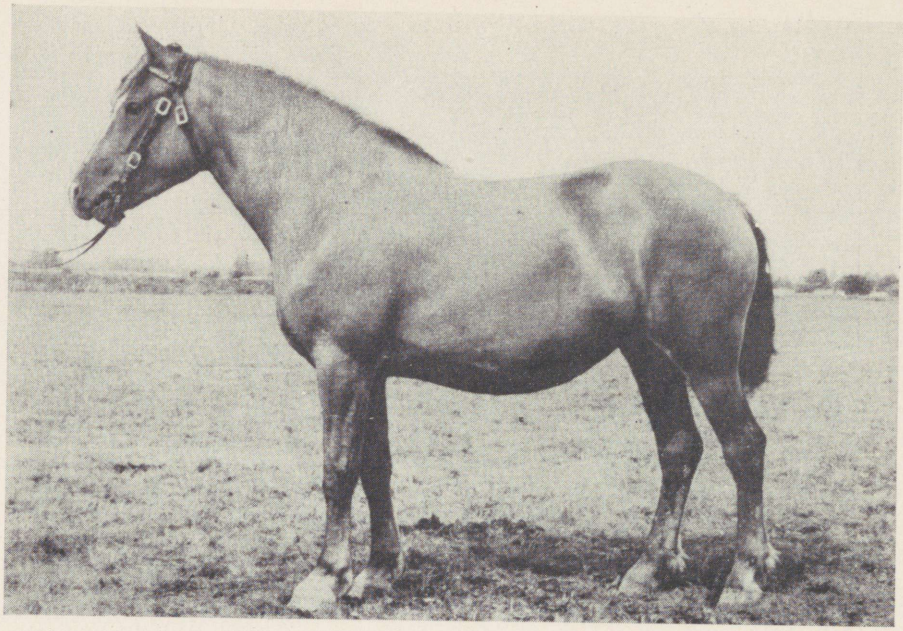

Foto 3. 4775 TA Tulvi, raudjas, 1950. a. Isa 1215 TA Tulgar, ema 3677 TA Ulli. Mõõtmed: 156—156—190—21,0.
Omanik: Tori näidissovhoos, Pärnu rajoon.

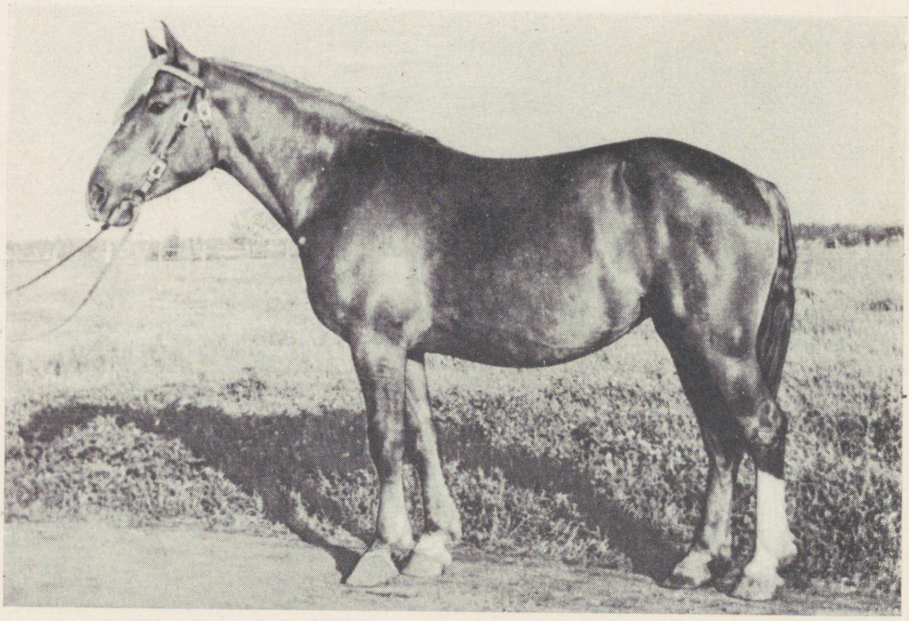

Foto 4. 4773 TA Tuisi, raudjas, 1950. a. Isa 1215 TA Tulgar, ema 4147 TA Lipsi. Mõõtmed: 154—152—188—21,5.
Omanik: Tori näidissovhoos, Pärnu rajoon.

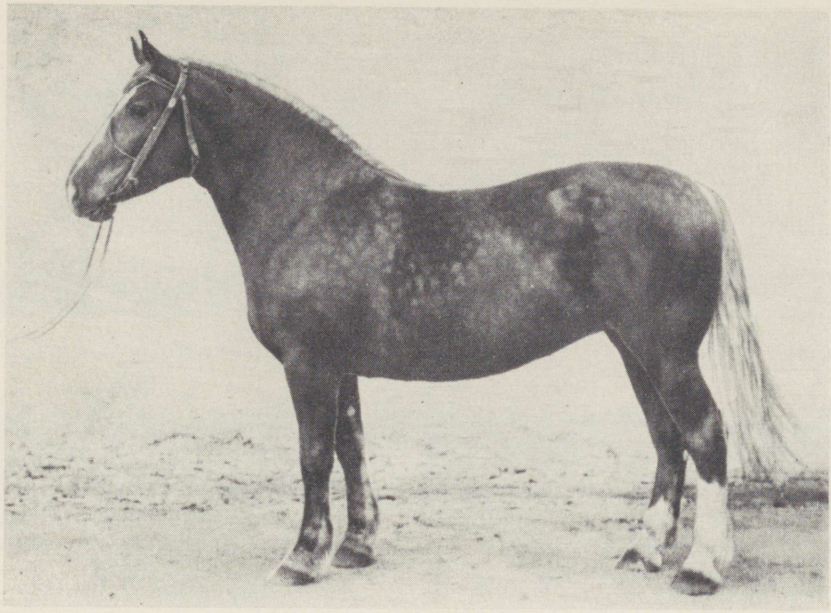

Foto 5. 20558 TB Ladus, raudjas, 1950. a. Isa 1021 TA Lembo, ema 3857 TA Viku. Mõõtmed: 155—162—194—21,9.
Omanik: ETKVL-i Põltsamaa Põllumajanduskombinaat, Jõgeva rajoon.

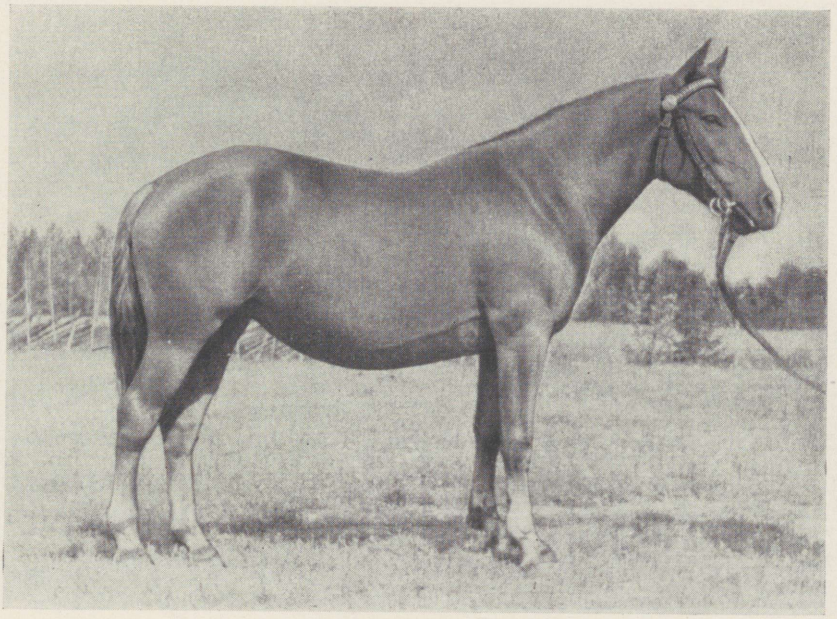

Foto 6. 6073 TB Uhta, heleraudjas, 1951. a. Isa 1143 TA Uhas, ema 2658 TB Hara. Mõõtmed: 150—157—186—20,0.
Omanik: Lenini-nim. kolhoos, Rapla rajoon.

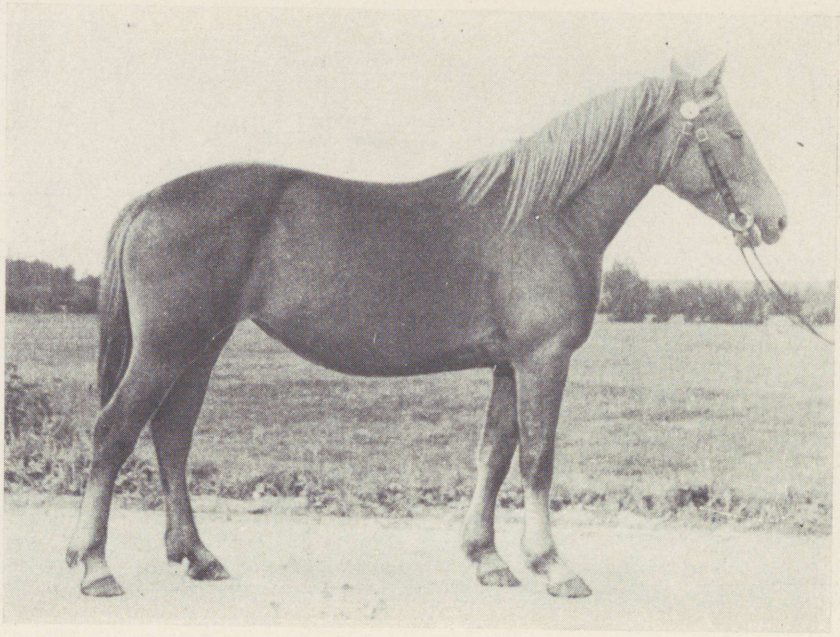

Foto 7. 6115 TB Ulvi, heleraudjas, 1950. a. Isa 1359 TA Uardo, ema 9442 TB Eka. Mõõtmed: 148—156—186—19,5.
Omanik: «9. Mai» kolhoos, Paide rajoon.

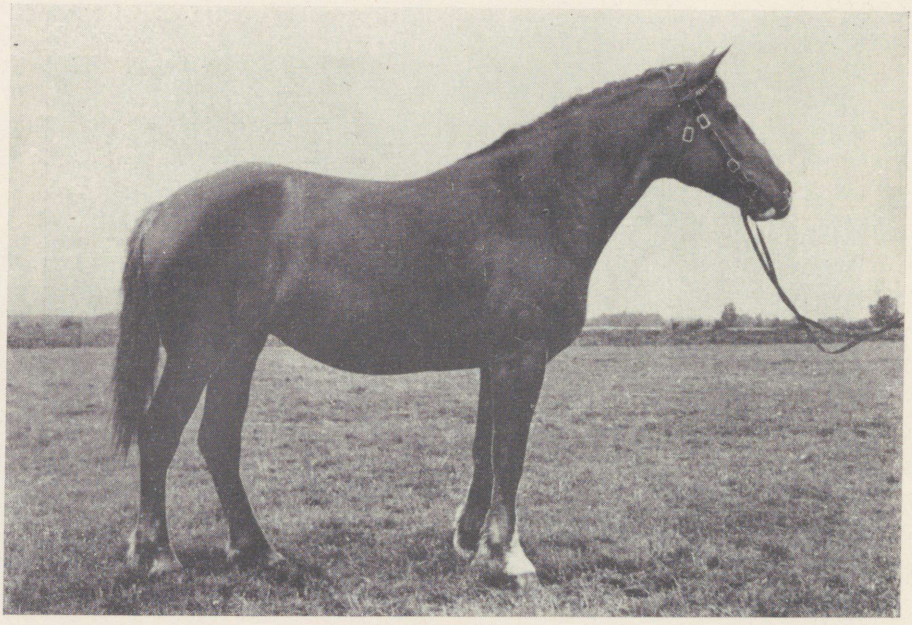

Foto 8. 4781 TA Hüve, raudjas, 1950. a. Isa 1553 TA Halvak, ema 3921 TA Urma. Mõõtmed: 157—158—193—22,0.
Omanik: Tori näidissovhoos, Pärnu rajoon.

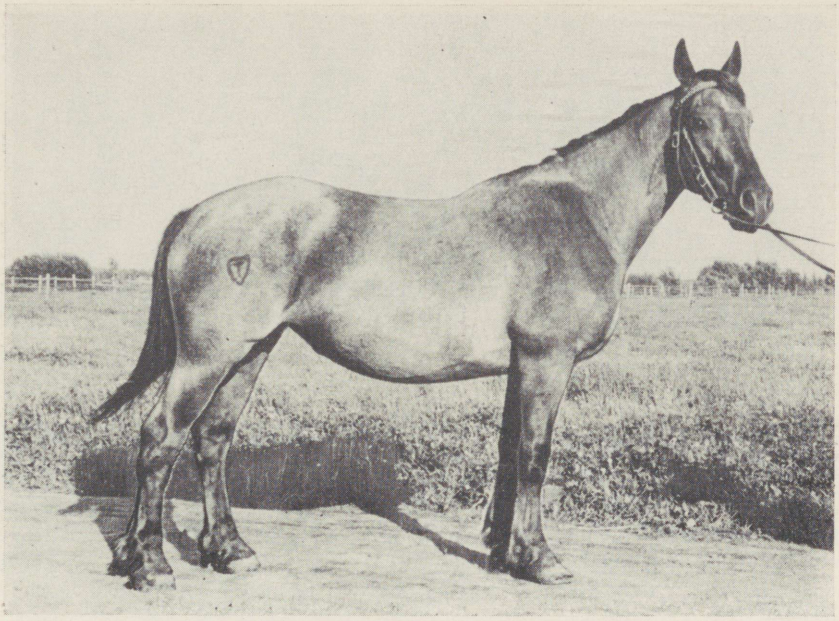

Foto 9. 4767 TA Vuti, raudjas, 1950. a. Isa 571 TA Virk, ema 4511 TA Hedra.
Mõõtmed: 149—155—184—21,0.
Omanik: Tori näidissovhoos, Pärnu rajoon.

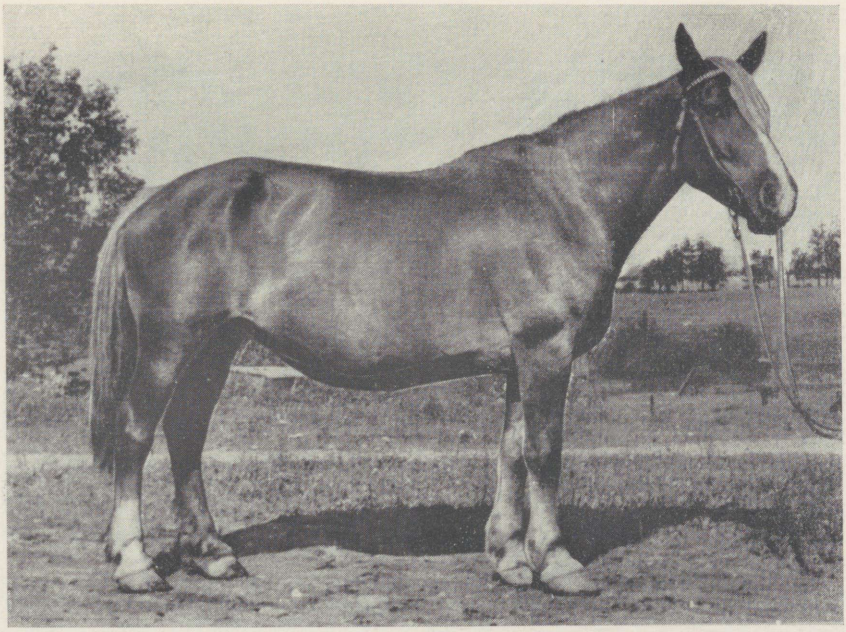

Foto 10. 6187 TB Ladi, heleraudjas, 1946. a. Isa 649 TA Loots, ema 1488 TB Miima. Mõõtmed: 156—165—190—21,0.
Omanik: Sangaste kolhoos, Valga rajoon.

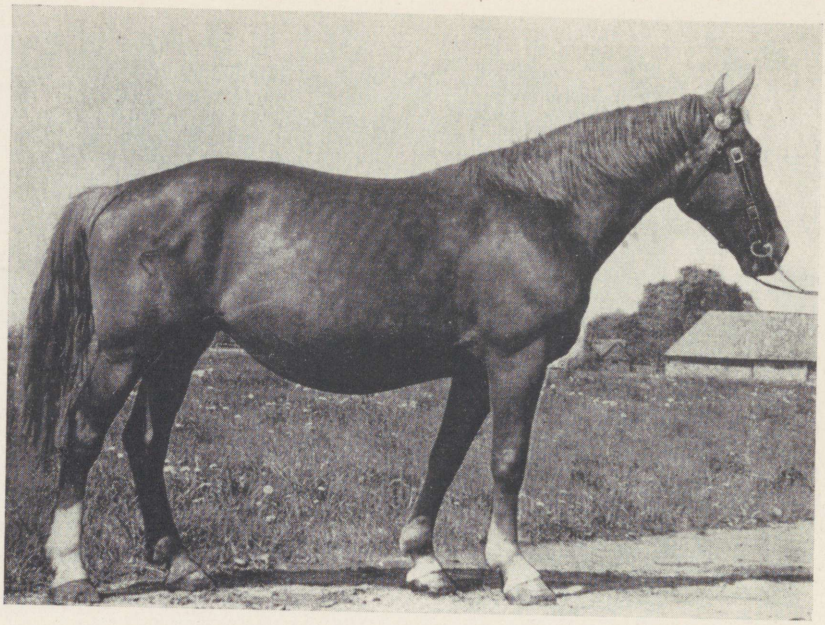

Foto 11. 6271 TA Uita, raudjas, 1952. a. Isa 1625 TA Uhur, ema 12400 TB Hetki. Mõõtmed: 154—167—185—22,0.
Omanik: Tori näidissovhoos, Pärnu rajoon.



Foto 12. Tõuaretuse Nõukogu esimesest kokkutulekust osavõtjad tutvuvad 1964. a. kevadel Tori näidissovhoosi tõuhobustega.



Foto 13. Tori näidissovhoosi tõumärade kojutulek karjamaalt.



Foto 14. Tori näidissovhoosi võõrutatud varsad koplis.



Foto 15. Mära 19822 TB Haie kiiruse katsel.



Foto 16. Tori näidissovhoosi tõumärad teravilja vedamas.
Koorma raskus 2900 kg.

B-

TÜ RAAMATUKOGU
1 0300 00417792 1