1

Museumi exsempler.

1

Joh. Hüemets.
jaanuar 1932.





2

„Mustvee kivi".

Väiksemal pildid. on ülesvõetud kivi alumised serval asuvad märgid. Vaata lhk. 19 – 25.

3



3

„Lohusuu kiriku väörmündrid
aastast 1723.

Vaata lehekülg 96/472 ja 473



4

Šp. de Moulin'i ja Avinurme mõisa rentniku Bernd (Bernhard) Reinhold von Skogh'i vapid asetatud 1667 a. ehitatud peu-kirikku aknasse 1723-dal aastal ja hiljem praeguse kiriku käär-kambri akendesse asetatud.

5



5

Selle pildi võtsin ma 1927 a. Lohusuu kiriku käärkambri aknast välja ja andsin köster Sildniku kätte hoiule. Teinse vöörmündri, Andres Hans poiek'i pilt oli sel ajul juba kadunud.

Vaata lhk. 96



6

Torma kirik, ehitatud a. 1765-77.
vaata lhk. 155 – 165 ja 439.



7

Torma õpetajamaja, ehit. a. 1800
vaata lhk. 293.–



Torma kiriku sisemus. ja altar. (lhk. 155-165 ja 439)



9

Lohusuu praegune
kirik, ehit. 1882..
Vaata lk. 466 – 476.

10 Lohusuu kahelihoone magasiaidast ümberehitatud 1912/13 a.

Lohusuu 1667 ja 1735 a chitatud kirikute asukoht. 9







Lohusuu köstrimaja chit. umles a. 1835.

12



Lohusuu vene punkirik. lhk. 1735.

13



AVINURME

14

Avinurme kirik. vaata lk 501 – 541.



AVINURME

15

16



17





I Avinurme kirikualtar ilma altari pildita.

II. altari pilt.
vaata lkk. 549.

All: Avinurme seltsimaja

18

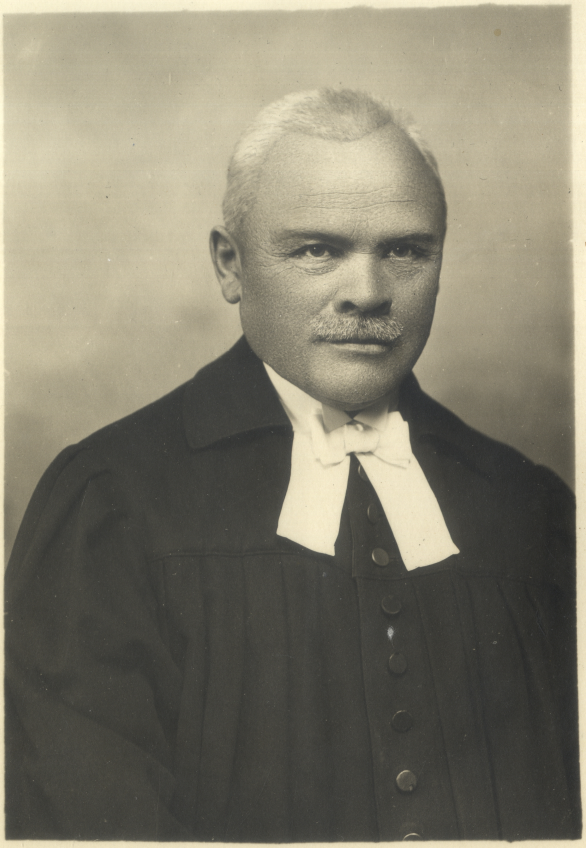

19

Avinurme esimene õpetaja Martin Nurm, praegune Haljala õpetaja.

All:

Avinurme kerilapsed tulevad õnnistamiselt.



20



21

Avinurme jaamahoone.



22

Vaade Avinurmele.



Mustvee
kirik.
ehit. 1880.
Vaata ehk.
476 – 490.

23

Mustvee kirikus
Külgvaade

24





25

Mustvee
Kiriku
altar.

All: Kõstes
Buck'i mat-
mine 1928 a.
suvel.
altaris õpetaja
A. Kuusik.



26



27

Mustvee end. ministeriumi kooli maja. vaata ltr. 442.



28

Mustvee alg kool. (eesti)



29

Mustvee ap. õigeusu kirik
ehit. a. 1864. (Ekm. 4291



30

Mustvee ap. õigeusu puu-
kirik ehit. 1839. (Ekm. 429.)

17



Mustvee vaade,

31



Mustvee ainuvuliste punane kivikirik; ehit. 1878. (lbk. 430)

32



33

Mustvee kirikutornist
vaadatuna.



34

Mustvee.



35

Mustvee pilte.



36

38

Muscoea sadanea pinnes
aseur sild.



39

Peipsi kallas kevadise jäämineku ajal.



40

Vene kalurid.

21



41

Osa Mustvee alevist paar aastat peale tulekahju (1918)
lkr. 575.