

EESTI VABARIIGI TARTU ÜLIKOOLI
TOIMETUSED

ACTA ET COMMENTATIONES
UNIVERSITATIS TARTUENSIS
(DORPATENSIS)

C

ANNALES

VII—IX

TARTU 1929

EESTI VABARIIGI TARTU ÜLIKOOLI
TOIMETUSED

ACTA ET COMMENTATIONES
UNIVERSITATIS TARTUENSIS
(DORPATENSIS)

C

ANNALES

VII—IX

Sisukord. — Contenta.

- VII 1. Ettelugemiste kava 1927. aasta I poolaastal.
- VII 2. Ettelugemiste kava 1927. aasta II poolaastal.
- VIII 1. Ettelugemiste kava 1928. aasta I poolaastal.
- VIII 2. Ettelugemiste kava 1928. aasta II poolaastal.
- IX 1. Ettelugemiste kava 1929. aasta I poolaastal.
- IX 2. Ettelugemiste kava 1929. aasta II poolaastal.
- IX 3. Eesti Vabariigi Tartu ülikooli isiklik koosseis 1. detsembril 1929

EESTI VABARIIGI
TARTU ÜLIKOOI ETTELUGEMISTE KAVA
1927. AASTA I POOLAASTAL



Ülikooli hoone Rütli tän. ja Suureturu nurgal.

TARTUS 1927

Sisukord.

	Läh.
Ülikooli valitsus	3
„Toimetuste“ toimkond. Kantselei. Majandusosakond. Arveamet ja kassa.	4
Tähtpäevad 1927. aasta I poolaastal	5
Auhinnatööde ained 1927. a.	5
Määrused auhinnatööde ja auhindade kohta.	9
Ettelugemiste kava	10
Usuteaduskond.	10
Õigusteaduskond.	11
Arstiteaduskond	13
Filosoofiateaduskond.	16
Matemaatika-loodusteaduskond	22
Loomaarsti-teaduskond	26
Põllumajandus-teaduskond.	28
Teaduse- ja õppeasutised	29
Ülikooli raamatukogu ajutised määrused	39
Õppejõudude nimekiri	40

Ülikooli valitsus.

Ülikooli valitsuse koosseis: juhataja — rektor, liikmed — prorektorid, dekaanid ja prodekaan.

Rektor: prof. **H. Koppel.** Kõnetunnid: ülikoolis e., k., r. 1—2, tel. 6-22. Elukoht Lai t. 34, k. 2, tel. 3-41.

Prorektorid: prof. **J. Kõpp.** Kõnetunnid: ülikoolis e., k., r. 12—1, tel. 6-23. Elukoht: Veski t. 9, k. 1, tel. 8-16. Prof. **D. Põld.** Kõnetunnid: ülikoolis e., k., r. 2—3, tel. 6-46. Elukoht: Munga t. 2, tel. 2-68.

Teaduskondade dekaanid, prodekaan ja sekretärid:

1. Usuteaduskonnas prof. **H. B. Rahamägi.** Kõnetunnid: usu-teadusk. dekaanaadis t., n. 1— $\frac{1}{2}$ 2, kodus (Vallikraavi t. 25, tel. 1-89) r. 4—5. Sekretär: prof. **E. Tennmann.** Kõnetunnid: ülikooli lektooriumis peale loenguid.

2. Õigusteaduskonnas prof. **J. Uluots.** Kõnetunnid: dekaanaadis k., l. 11—12. Sekretär: vakantne. Prodekaan (majandusteadusosak. asjus) dots. k. t. **R. Mark.** Kõnetunnid: dekaanaadis t. 11—12 ja kaubateaduse-kab. (Rüütli t. 2, III k.) n. 11—12. Abisekretär: dots. k. t. **K. Müller.** Kõnetunnid: dekaanaadis k., l. 12—1.

3. Arstiteaduskonnas prof. **K. Konik.** Kõnetunnid: dekaanaadis e., k., r. $\frac{1}{2}$ 2—2. Sekretär: prof. **K. Schlossmann.** Kõnetunnid: dekaanaadis e., k., r. $\frac{1}{2}$ 2—2.

4. Filosoofiateaduskonnas dots. **K. Ramul.** Kõnetunnid: dekaanaadis t., n. 2—3 ja kodus (Pepleri tän. 27, tel. 10-71) l. 3—4. Sekretär: dots. k. t. **P. Treiberg.** Kõnetunnid: dekaanaadis k. 1—2.

5. Matemaatika-loodusteaduskonnas prof. **H. Jaakson.** Kõnetunnid: dekaanaadis t., n., l. 12—1. Sekretär: dots. **H. Perltz.** Kõnetund: füüsikainst. r. 2— $\frac{1}{2}$ 3.

6. Loomaarsti-teaduskonnas prof. **K. Saral.** Kõnetunnid: loomaarsti-teaduskonna kantseleis (Vene t. 38, tel. 27) äripäeviti 1—2. Sekretär: dots. k. t. **J. Ainson.** Kõnetunnid: loomaarsti-teaduskonna kantseleis (Vene t. 38) t., n., l. 10—11.

7. Põllumajandus-teaduskonnas prof. **D. Köpp**. Kõnetunnid: põllumajandus-teaduskonna kantseleis (Vene t. 38, tel. 27) t. 11—12, r. 1—2. Sekretäri k. t. täidab kuni 1. märtsini 1927. a. õpetaja **O. Daniel**. Kõnetunnid: põllumajandus-teaduskonna kantseleis e. 12—1, l. 11—12; pärast seda — prof. **A. Mathiesen**. Kõnetunnid: metsakorralduse kab. (Aia t. 46) e., t., k., n., r. 1—2.

Ülikooli „Toimetuste“ (Acta et Commentationes) toimkond: prof. **J. Köpp** (esimees), prof. **J. Uluots** (sekretär), prof. **K. Schlossmann**, prof. **A. Saareste**, prof. **J. Sarv**, dots. **A. Rängel**, dots. **N. Rootsi**.

Toimetaja: prof. **W. Anderson**. Kõnetunnid: ülikooli lektoriümis peale loenguid.

Kantselei (ülikooli peahoones, tel. 1-47) on avatud äripäeviti 11—2.

Ülikooli sekretär: **F. Lambert**, Lille t. 8, k. 2, tel. 10-73.

Filosoofiateaduskonna kantselei (ülikooli peahoones, III korral, tel. 10-75), avatud äripäeviti 11—2.

Õigusteaduskonna kantselei (ülikooli peahoones, II korral, tel. 10-74), avatud äripäeviti 11—2.

Arstiteaduskonna ja usuteaduskonna kantselei (ülikooli peahoones, I korral, tel. 7-81), avatud äripäeviti 11—2.

Matemaatika-loodusteaduskonna kantselei (ülikooli peahoones, II korral), avatud t., n., l. 12—1.

Loomaarsti-teaduskonna ja põllumajandus-teaduskonna kantselei (Vene t. 38, tel. 27), avatud äripäeviti 11—2.

Majandusosakond, tel. 6-24. Juhataja: **H. Luht**. Hetsli t. 1. Sekretär: **K. Laagus**, Võidu talu, Raadi-Tila asund., tel. 2-71. Eksekutoor: **A. Bock**. Vastuvõtmine omas kontoris (Välkikraavi t.) äripäeviti 8—3, tel. 71.

Arveamet ja kassa (ülikooli peahoones, tel. 6-24), avatud äripäeviti: arveamet 11—2, kassa 10—¹/₂.

Pea-raamatupidaja: **K. Wilhelmson**, Vene t. 22.

Kassahoidja: **R. Kõva**, Toomimäel (V. anat., kr. 39).

Tähtpäevad 1927. aasta I poolaastal.

- 1) Semestri algus 15. jaanuaril, lõpp — 1. juunil.
- 2) Ülikooli sisseastumise sooviavaldused tuleb ülikooli valitsusele kuni 15. jaanuarini sisse anda.
- 3) Immatrikulatsioon on 24. jaanuaril.
- 4) Viimseks tähtjaks, mil rektori poolt maksvaks tunnistatud põhjustel immatrikulatsioon veel lubatud, on 2. veebruar.
- 5) Öppemaksust vabastamise ja abiraha saamise sooviavalduste sisseandmise viimseks tähtpäevaks on 2. veebruar.
- 6) Öppemaksude ja praktiliste tööde maksude õiendamise kui ka ettelugemistele kirjutamise viimseks tähtpäevaks on 16. veebruar.
- 7) Kõik ettelugemised ja muu õppetöö algavad 25. jaanuaril ja ei või lõppeda enne 7. maid.
- 8) Kõik üliõpilased on kohustatud hiljemalt 2 nädala jooksul pärast õppetöö algust oma aadressi ülikooli kantseleist saadaval aadressilehel üles andma. Korterite muutmisel õppeaja vältusel tuleb uus aadress hiljemalt 3 päeva jooksul ülikooli kantseleis üles anda.

Auhinnatööde ained 1927. a.

I. Usuteaduskonnas:

- a) Uue Testamendi teaduse alalt:
 1. „Täpselt uurides ja võrreldes ühelt poolt Johannese evangeeliumi jutustavate osade, teiselt poolt selle kõnede ja Johannese kirjade sõnavara, grammatikat, stiili, religioosset vaatlusviisi vastata küsimuse peale, kas neil on ühine või erilised autorid.“ („Unter genauer Untersuchung und Vergleichung des Wortschatzes, der Grammatik, des Stils, der religiösen Anschauungsweise der erzählenden Partien des Johannesevangeliums einerseits, der Reden desselben und der Johannesbriefe andererseits die Frage zu beantworten, ob sie denselben oder verschiedene Verfasser haben.“)
- b) Süstemaatilise usuteaduse alalt:
 2. „Rudolf Kallas (elulugu ja ilmavaade, iseäranis religioosne ja teoloogiline külg).“
 3. „Universumi mõiste Schleiermacher'i kõnedes religioonist.“
- c) Tegeliku usuteaduse alalt:
 4. „Uuemad voolud evangeelse usuõpetuse uuendamise alal (kirjeldus ja hinnang).“

5. „Jutlus Matt. ev. 16, 13—19 kohta (eksegeetilis-homileetilise põhjendusega).“

Eesti Karskusliidu poolt annetatud auhinna aine (I auhind — 10 000 mk., II — 6000 mk.):

1. „Usulise tunde ja korraliku eluviisi mõju arvustiku valgusel Eestis 1916.—1926. a.“

II. Õigusteaduskonnas:

1. Rooma õiguses: „Sunduslik pärimine (kohustuslik osa päranduses).“ [„Необходимое наследование (обязательная доля в наследстве).“]
2. Õigusefilosoofias: „Orgaanilise kooli tähtsamad esindajad ja nende õpetuste üldine võrdlus.“
3. Riigiõiguses: „Rahvaesinduse kojusaatmine peale-sõjaaegsete põhiseaduste järele.“
4. Õiguse üldõpetuses: „Õiguse allikad Eesti Vabariigis.“
5. Statistikas: „Eesti rahvalugemine 28. dets. 1922. a. tema läbiviimise meetodite ja rahva koosseisu kohta avaldatud andmete seisukohalt.“ („Эстонская народная перепись 28-го декабря 1922 года с точки зрения методов ее проведения и обнаруженных ею данных в отношении состава населения.“)
6. Eratajandusteaduses ühes raamatupidamisega: „Ettevõtete saneerimine.“
7. Avalikus õiguses: „Kokkuleppinud riikide kodanikkude juriidiline seisukord „Eesti kaubalepingute“ põhjal.“
8. Kaubateaduses: „Eesti kala ja selle konservid sise- ja välis- turul.“

Eesti Karskusliidu poolt annetatud auhindade ained (I auhind — 10 000 mk., II — 6000 mk.):

1. „Alkohol kuritegevuse faktorina üldiselt ja eriti Eestis.“
2. „Joonult kordasaadetud kuritegude karistatavus tähtsamate maksvate kriminaalseadustikkude järele.“
3. „Alkoholismivastane seadusandlus, välja arvatud täieline keeluseadus Läänemere-äärseis riikides.“

Akadeemilise Ühistegevuse Seltsi poolt annetatud auhinna aine (I auhind — 10 000 mk., II — 6000 mk.):

1. „Omade kapitalide kogumine tarvitajateühingutes ja selle küsimuse lahendamine meil ja välismail.“

Tartu Eesti Rahvasteliidu Seltsi poolt annetatud auhindade ained (auhindadeks paremate tööde autoritele — üliõpilastele on määratud kokku 20 000 marka):

1. „Julgeoleku probleem Rahvasteliidu põhikirjas ja tegevuses.“
2. „Alalise rahvusvahelise kohtukoja nõuandvad arvamised ja nende tähendus.“

III. Arstiteaduskonnas :

1. „Kliinilised uurimused veevahetusest vähktõbe puhul.“
2. „Uurida vere punaliblede sadenemiskiirust eksperimentaalse verejooksu aneemia puhul.“
3. „Uurida eksperimentaalselt südamevahendite toimet südameglükogeenis.“
4. „Ajukoore aluste sõlmede muutused füüsilise üliväsimuse puhul.“
5. „Kromafiinirakkude tüübid ja nende osavõtmine sise-sekretsioonist.“
6. „Enterokokkide differentseerimine ja gruppidesse jagamine.“
7. „Rasvõlide ja rasvade mörknemise protsessi üle.“
8. „Kurtummade hoolekande arenemine Eestis ja kurtummade ning laste hoolekande praegune seisukord Eestis, kes puuduliku kuulmise tõttu ei saa harilikudes koolides õppida.“

Eesti Karskusliidu poolt annetatud auhindade ained (I auhind — 10000 mk., II — 6000 mk.):

1. „Ajukoore ärrituvus alkohoolikute järeltulijatel (eksperimentaalne töö).“
2. „Makro- ja mikrokoobilised muutused alkohoolikute järeltulijate neerupealises, kilp- ja sugunäärmetes (eksperimentaalne töö).“
3. „Alkoholi toime loomadesse neerupealise-, kilp- ja sugunäärmete hüpo- ja hüperfunktsiooni korral (eksperimentaalne töö).“

Eugenikaseltsi „Tõutervise“ poolt annetatud auhinna aine (I auhind — 10000 mk., II — 6000 mk.):

1. „Sega-abiellud mõnes Eesti piiri-äärses maakonnas ja nende mõju rahvusesse.“

IV. Filosoofiateaduskonnas :

1. Pedagoogikas: „K. G. Sonntag'i osa Liivimaa rahvakooli kujunemisel.“
2. Filosoofias: „Oletuse“ mõiste Meinong'il ja sugulusmõistet Vaihinger'il ja Husserl'il.“ („Der Begriff der „Annahme“ bei Meinong und verwandte Begriffe bei Vaihinger und Husserl.“)
3. Psühholoogias: „Uurimus mõne kompleksse elamuse hingamissümptomite üle.“
4. Germaani filoloogias: „Mõne vana-ülasaksa glossaari grammatiline läbitöötamine“. („Grammatische Bearbeitung eines althochdeutschen Glossars.“)
5. Eesti ja põhjamaade ajaloos: „Võitlus Baltimaade pärast 1710.—1721. a.“
6. Kreeka filoloogias: „Kreeka *προξενία*.“
7. Eesti kirjanduse alal: „Kuidas kirjutas Koidula oma proosa-teoseid (tekkimislugu, allikate ja kompositsiooni kriitika).“

8. Eesti keele alal: „Põhja-Eesti ja Lõuna-Eesti murde vahepiir Viljandi linna ja Võrtsjärve vahelisel maa-alal.“
- K. O. Ü. „Loodus’e“ poolt annetatud auhinna aine (auhind 10 000 mk. ja ühe töö kirjastamine K. O. Ü. „Looduse“ valikul 15% honorariga):
1. „Eestikeelse raamatu kirjastamine ajalooliselt vaadatuna.“ (Lähem nõutav töökava ülikooli sekretariaadis.)

V. Matemaatika-loodusteaduskonnas:

- a) Matemaatika alal:
 1. „Absoluutsed olemise laused geomeetria põhilauseste süsteemides.“
 2. „Üldistatud Fourier’ ridu.“
- b) Mehaanika alal:
 3. „Miinimumi piisavad tingimused mehaanikas.“
- c) Füüsika alal:
 4. „Magnetivälja mõju vase- ja alumiiniumisulatistesse.“
 5. „Kapillaarsete lainete ristlemiste teostamine kahemõõteliste võrede puhul.“
- d) Keemia alal:
 6. „Uurida magneesiumi eraldamist liitiumist guanidiini abil ja võrrelda tavaliste lahutamismeetoditega.“ („Die Trennung des Magnesiums vom Lithium mit Guanidin ist zu untersuchen und mit den gangbaren Trennungsmethoden zu vergleichen.“)
- e) Zoologia alal:
 7. „Varasemad arenemisjärgud kanapoja selgrookaela-regiooni embrüoloogilises arengus.“
 8. „Andmeid kodumaa algloomade fauna kohta.“

Akadeemilise Keemiaseltsi poolt annetatud auhinna aine (I auhind — 10 000 mk., II — 6000 mk.):

1. „Tapamajades tekkivate jätiste kasutamise võimalused.“

Riikliku Põlevkivitööstuse juhatuse poolt annetatud auhindade ained (I auhind — 15 000 mk., II — 10 000 mk.):

1. „Põlevkivi neutraal-õlide kõrgemate fraktsioonide keemilise loomuse uurimine ja õlisuse („oilness“) määramine.“
2. „Peenikese põlevkivi brikettimise võimaluste uurimine.“

VI. Loomaarsti-teaduskonnas:

1. „Tuberkuloos loomadel, kes Tartu tapamajas 1927. a. 4 kuu jooksul tapetud, eraldi ära märkides tuberkuloosi vorm, mis-suguses ja kui mitmes organis, looma liik, tõug, sugu, vanadus.“

2. „Eesti, tori ja ardenni suguraamatusse märgitud hobuste kabja-, sarve- ning vormipuudused ja nende põhjused.“
3. „Uurida koeratüüfuse (typhus canum) puhul ettetulevaid baktereid.“ („Untersuchungen über die beim Hundetyphus (Typhus canum) vorkommenden Bakterien.“)
4. „Etmoturbinaalide anatoomiline kujutus event. ühenduses sea (Sus scrofa domestica) nina kõrkmetega.“ („Anatomische Darstellung der Etmoturbinalien eventuell im Zusammenhang mit den conchae nasales bei Sus scrofa domestica.“)

VII. Põllumajandus-teaduskonnas:

1. „Kaaliväetiste tarvitamise tasuvus kodumaal tehtud katsete põhjal.“
2. „Missuguses sihis peaks Eesti sookultuur arenema.“
3. „Taluhoonete eeskujulik ehituskava.“
4. „Kodumaa männimetsade kasvu käik olenevalt muldkonna oludest.“
5. „Metsa kultiveerimistööd Eesti Vabariigi metsades, nende otstarbekohasus ja tagajärjed.“

Akadeemilise Põllumajandusliku Seltsi poolt annetatud auhinna ained (I auhind 10 000 mk., II — 6000 mk.):

1. „Madalate temperatuuride ja niiskuse mõju ristikkeina-seemnete kõvaterade idanemisse.“
2. „Põllumajanduslik toodang 7 viimase aasta jooksul Eestis.“

Määrused auhinna- ja auhindade kohta.

(Kinnitatud ülikooli ajut. nõukogu poolt 5. I. 1921. ja 7. XI. 1924.)

§ 1. Üliõpilastele pannakse ette iga aasta teaduskondade poolt auhinna-ülesanded, mille eest rahuloldavaks tunnistamise puhul nende väärtust mööda autasuks antakse: esimese auhinnana 10 000 marka, teise auhinnana 6000 marka, kolmanda auhinnana kiituskiri.

Auhindade arvu määrab ülikooli nõukogu iga aasta kindlaks.

§ 2. Kirjatööd auhinna-ülesannete üle tuleb asjaomase teaduskonna dekaanile mingi märgusõnaga pealkirjas varustatult hiljemalt 1. novembriks ära anda. Kirjatöödele lisatakse juurde kinnises pitserdatud ümbrikus, mis sama märgusõna kannab, autori nimi ning perekonna-nimi ja õpiaine.

§ 3. 1. detsembril, ülikooli aastapäeval, avatakse pidulikult aktusel nende tööde kohta käivad ümbrikud, mis teaduskondade poolt auhinna-väärilisteks arvatud, ja kuulutatakse nende autorite nimed. Ümbrikud, mis kuuluvad auhinnast ilma jäetud tööde juurde, põletatakse ära koosoleku ees, ilma lahti tegemata.

Samal koosolekul antakse järgmise aasta jaoks määratud auhinna-ülesanded teada.

§ 4. Kui teaduskondade poolt kaks või mitu tööd sama auhinna vääriliseks on arvatud, siis võidakse nõukogu otsusel kõigile vastav autasu määrata.

§ 5. Auhinnaga kroonitud töid võib asjaomase teaduskonna ettepanekul ülikooli toimetustes trükkida, kui nad on laiemal teadusilma tähelepanu väärt.

§ 6. Auhinna- ja auhindade keele kohta maksavad ülikooli põhikirja määrused väitekirjade keele asjus.

Ettelugemiste kava.

Usuteaduskond.

- Bulmerincq, A.**, dr. theol., Vana Testamendi teaduse ja semi keelte korralline professor. 1) Auslegung der Genesis, 3 t., t., n., l. 9—10. Aud. 3. 2) Geschichte des Volkes Israel, II, 2 t., e., r. 9—10. Aud. 3. 3) Hebräische Grammatik, II, mit praktischen Übungen, 3 t., k., n., r. 8—9. Aud. 3. 4) Arabisch, 1 t., k. 9—10. Seminaris. — Kõnetunnid: äripäeviti kell 10 e. l. lektooriumis.
- Grass, K.**, dr. theol., Uue Testamendi teaduse korralline professor. 1) Biblische Theologie des Neuen Testaments, II, 3 t., e., l. 12—1, t. 11—12. Aud. 3. 2) Auslegung des Johannes-Evangeliums, 3 t., e., r., l. 10—11. Aud. 3. — Kõnetunnid: peale loenguid ülikooli lektooriumis ja kodus n. kella $\frac{1}{2}4$ — $\frac{1}{2}5$.
- Sild, O.**, mag. theol., ajaloolise usuteaduse korralline professor. 1) Üldine kirikulugu, ülemineku-aeg keskajale, 4 t., e., k., n. 4—5, t. 5—6. Aud. 3. 2) Praktikum: Valitud kreeka keelsed veretunnistusaktid (jätk), 2 t., r. 4—6. Usuteaduskonna muuseumis. — Kõnetunnid: peale loenguid ülikoolis, kodus (Pepleri t. 10, tel. 7-48) l. 3—4.
- Rahamägi, H. B.**, dr. theol., süstem. usuteaduse korralline professor, dekaan. 1) Eetika ajalugu, 3 t., k., n., r. 12—1. Aud. 3. 2) XIX ja XX aastasaja dogmaatika ajalugu, 1 t., t. 12—1. Aud. 3. 3) Praktikum eetikas (algajaile): Schleiermachersi „Monologen“ ja Kanti „Grundriss einer Metaphysik der Sitten“ üle, 2 t., e. 5—7. Seminaris. — Kõnetunnid: peale loenguid lektooriumis; t., n. 1— $\frac{1}{2}2$ dekaanaadis, kodus (Vallikraavi t. 25, tel. 1-89), r. 4—5.
- Gruehn, W.**, lic. theol., süstem. usuteaduse eradotsent. 1) Ristiusu usuteaduse ajalugu ja kriitika (soovitav aine), 2 t., e. 1—2, l. 11—12. Aud. 3. 2) Praktikum: Eksperimentaalne usupsühholoogia (iseseisva töö õpetus), 2 t., t. 6—8. Seminaris. — Kõnetunnid: ülikooli lektooriumis peale loenguid, kodus (Mäe t. 26) e. 3—4.
- Kõpp, J.**, cand. theol., tegeliku usutead. korralline professor, prorektor. 1) Sise- ja välismisjon, II, 1 t., r. 11—12. Aud. 3. Kateheetika, 3 t., e. 11—12; n. 10—12. Aud. 3. 3) Homil.-kateheetil. seminar, 3 t., k. 10—12 seminaris, n. $\frac{1}{2}7$ — $\frac{1}{2}8$ kirikus. — Kõnetunnid: ülikoolis peale loenguid, kodus (Veski t. 9, k. 1, tel. 8-16) n. $\frac{1}{2}3$ — $\frac{1}{2}4$.

Tennmann, E., cand. theol., võrdleva uskudeteaduse prof. k. t. 1) Germaani usk, 2 t., k., n. 1—2. Aud. 3. 2) Usufilosoof. praktikum, 2 t., n. 5—7. Seminaris. 3) Usupsühhool. praktikum, 2 t., k. 5—7. Seminaris. — Kõnetunnid: peale loenguid lektoriumis.

Martinson, W., cand. theol., apostliku õigeusu erakorraline professor. 1) Ap.-õigeusu kiriku kanoonilise seaduse õpetus, 2 t., t., l. 1—2. Aud. 3. 2) Dogmaatika, I, ühes dogmaatika ajalooa, 4 t., t., l. 2—3, r. 1—3. Aud. 3. — Kõnetunnid: peale loenguid lektoriumis.

Õigusteaduskond.

Uluots, J., Eestimaa õiguse ajaloo erakorraline professor, dekaan. 1) Eestimaa õiguse ajalugu, 4 t., r., l. 9—11. Aud. 5. 2) Rooma õiguse ajalugu, 4 t., k., n. 9—11. Aud. 5. 3) Õiguse üldõpetus, 2 t., t. 12—2. Aud. 5. 4) Praktised tööd õiguse ajaloos, 2 t. iga kahe nädala tagant, e. 10—12. Aud. 1. 5) Eesti põllumajanduslik õigus (põllumajandusteaduskonna üliõpilastele), 2 t., n. 5—7. Aud. 2. — Kõnetunnid: dekanaadis k., l. 11—12 ja lektoriumis peale loenguid.

Maim, N., riigiõiguse magistrand, riigiõiguse erakorraline professor. 1) Riigiõigus ja 2) Õiguse filosoofia, 8 t., k. 4—6, aud. 1, n., r. 5—7, l. 4—6, aud. 3. — Kõnetunnid: ülikooli lektoriumis peale loenguid.

Csekey, S. v., dr. jur. et rer. pol., administratiiv-õiguse ja -protsessi korraline professor. 1) Allgemeines und estnisches Verwaltungsrecht, 4 t., k., r. 12—2. Aud. 5. 2) Ausgewählte Kapitel vom besonderen Teil des Verwaltungsrechts, 1 t., n. 1—2. Aud. 5. 3) Übungen im öffentlichen Recht (Staats- und Verwaltungsrecht) mit schriftlichen Arbeiten, 1 t. kahe nädala tagant, n. 6—8. Seminaris. — Kõnetunnid: ülikooli lektoriumis peale loenguid.

Palvadre, A., Riigikohtu liige. Loeb ülesandel: Prakt. tööd administratiiv-õiguse alal, 2 t., k. 5—7. Seminaris. — Kõnetunnid: ülikooli lektoriumis peale loenguid.

Tjutrumov, I., tsiviilõiguse ja -protsessi korraline professor. Гражданское право, 5 t., e., k. 4—6, t. 4—5. Aud. 5. 2) Практик. занятія по гражданскому праву, 1 t. kahe nädala tagant, t. 5—7. Aud. 5. 3) Торговое право, 2 t., k. 11—1. Aud. 2. 4) Практик. занятія по торговому праву, 1 t. kahe nädala tagant, t. 5—7. Aud. 5. 5) Особый курс торгового права (право вексельное, морское и конкурсное) (majandusteadus-osakonna jaoks), 2 t., t. 10—12. Aud. 5. 6) Практик.

- занятія по особому курсу торговаго права (majandusteadus-osakonna jaoks), 1 t. kahe nädala tagant, k. 6—8. Aud. 3.
- 7) Гражданскій и торговый процессы, 3 t., e. 9—11, t. 9—10. Aud. 5. 8) Prakt. занятія по гражданскому и торговому процессу, 1 t. kahe nädala tagant, k. 6—8. Aud. 3. 9) Rooma õiguse süsteem, 4 t., n. 12—2, r. 10—12. Aud. 2. — Kõnetunnid: ülikooli lektoriumis peale loenguid.
- Arro, J.**, Riigikohtu liige. Loeb ülesandel: Prakt. tööd tsiviilõiguse alal, 2 t., l. 4—6. Aud. 2. — Kõnetunnid: ülikooli lektoriumis peale loenguid.
- Saarmann, K.**, kriminaalõiguse ja -protsessi erakorraline professor. Kriminaalõigus. Aeg ja koht antakse edaspidi teada. — Kõnetunnid: ülikooli lektoriumis peale loenguid.
- Melnikov, A.** Loeb ülesandel: 1) Особенная часть дѣйствующаго уголовного права, 3 t., kahe nädala tagant, e. 12—2, n. 10—12, aud. 1, l. 11—1, aud. 2. 2) Практическій курс уголовного процесса по дѣйствующему законодательству (судопроизводство), 3 t., r. 12—2, l. 1—2. Aud. 2. — Kõnetunnid: ülikooli lektoriumis peale loenguid.
- Rägo, R.**, Riigikohtu prokurör. Loeb ülesandel: Kriminaalkohtukorraldus, 2 t., t. 11—1. Aud. 2. 2) Prakt. tööd kriminaalõiguse alal, 2 t., n. 3—5. Aud. 2. — Kõnetunnid: ülikooli lektoriumis peale loenguid.
- Kurtšinski, M.**, finantsõiguse mag., politilise ökonoomia (teoreetilise) ja statistika korraline professor. 1) Политическая экономія, 4 t., e., l. 12—2. Aud. 5. 2) Практическія занятія по политической экономіи, 1 t., kahe nädala tagant, aeg kokkuleppel kuulajatega. Statist. kabinetis. 3) Статистика, 2 t., e. 4—6. Aud. 2. 4) Практическія занятія по статистикѣ, 1 t., kahe nädala tagant, aeg kokkuleppel kuulajatega. Statist. kabinetis. — Kõnetunnid: ülikooli lektoriumis peale loenguid.
- Berendts, E.**, finantsõiguse dr., finantsõiguse korraline professor. 1) Финансовое право, 6 t., e., t., k., n., r., l. 1—2. Silmakliinikus. — Kõnetunnid: silmakliiniku auditooriumis peale loenguid.
- Piip, A.**, rahvusvahelise õiguse magistrand, rahvusvahelise õiguse korraline professor. 1) Rahvusvaheline õigus, 4 t., t. 11—1, k. 10—12. Aud. 1. 2) Praktilised tööd rahvusvahelises õiguses, 2 t., t. 6—8. Seminaris. — Kõnetunnid: ülikooli lektoriumis peale loenguid.
- Korsakov, F.**, rahvusvahelise õiguse magistrand, avaliku õiguse dots. k. t. 1) Курс публичнаго права (государственное, административное и международное право), 7 t., k. 5—6, aud. 1, 6—7, aud. 5, n. 10—12, l. 9—10, aud. 2, r. 10—12, aud. 1. — Kõnetunnid: ülikooli lektoriumis peale loenguid.

Fählmann, E., dr. rer. pol., eramajandusteaduse eradotsent. Käesoleval semestril õppetööst vabastatud.

Müller K., raamatupidamise ja kirjavahetuse dotsendi k. t. 1) Raamatupidamine, 5 t., t. 10—12, n. 8—10, l. 10—11. Aud. 86 (Aia t. 46). 2) Kaubanduse-kirjavahetus, 1 t., l. 11—12. Aud. 86 (Aia t. 46). 3) Eramajandusteadus, 4 t., e. 3—5, aud. 1, r. 4—6. aud. 5. — Kõnetunnid: ülikooli lektoriumis peale loenguid.

Mark, R., I järgu kaub. insener, kaubateaduse dotsendi k. t., prodekaan. 1) Kaubateadus, 4 t., e., t., k., n. 1—2. Aud. Rütli t. 2, III kord. 2) Entsüklopeediline keemia, 2 t., r. 1—2, l. 12—1. Aud. Rütli t. 2, III kord. 3) Prakt. tööd kaubateaduses, 4 t., I rühm — k. 10—12, II rühm — n. 5—7. Kaubateaduse-kabinetis. 4) Prakt. tööd kvalitat. analüüt. keemias, 8 t., e., t., k., r. 5—7. Farmatseut. keemia inst. laborat. (Rütli t. 2, II kord). 5) Prakt. tööd kvantit. analüüt. keemias, 8 t., e., t., n., r. 10—12. Kaubateaduse-kabinetis. — Kõnetunnid: Kaubateaduse-kabinetis (Rütli tän. 2, III kord) n. 11—12.

Köstner, N. Loeb ülesandel: 1) Majandusgeograafia, 2 t., n., r. 3—5, kahe nädala tagant. Aud. 86 (Aia t. 46). — Kõnetunnid: sealsamas peale loenguid.

Arstiteaduskond.

Sommer, A., dr. med., anatoomia korraline professor. 1) Anatomie des Menschen, 5 t., e., t., k., n., r. 8—9. 2) Praktische Übungen an der Leiche, 15 t., e., t., k., n., r. 3—6. Vanas anatoomikumis (Toomimäel). — Kõnetunnid: sealsamas äripäeviti 11—12.

Kull, H., dr. med., histoloogia ja embrüoloogia erakorraline professor. 1) Histoloogia ja embrüoloogia, 4 t., t., n. 12—1, k., l. 10—11. 2) Praktilised tööd histoloogias, 4 t., k., l. 11—1. Vanas anatoomikumis (Toomimäel). — Kõnetunnid: sealsamas peale loenguid.

Fleisch, A., dr. med., füsioloogia ja füsioloogilise keemia korraline professor. 1) Physiologie u. physiol. Chemie, 5 t., e., t., k., n., r. 9—10. 2) Physiologisches u. physiol.-chem. Praktikum, 4 t., t., r. 10—12. 3) Loeb ülesandel: Physiologie, 3 t. (farmaatsia- ja mat.-loodustead. üliõpilastele). Aeg kokkuleppel kuulajatega. Füsioloogia-instituudis (Savi tän.). — Kõnetunnid: sealsamas peale loenguid.

- Loewe, S.**, dr. med., farmakoloogia korraline professor. 1) Experimentelle Pharmakologie, II, 4 t., e. 9—10, t. 10—12, n. 10—11. 2) Pharmakotherapie, 2 t., n. 12—2. 3) Pharmakologisches Praktikum, 2 t. (mittesunduslik). Aeg antakse edaspidi teada. 4) Praktikum der biologischen Wirkungsprüfung (mittesunduslik). Aeg antakse edaspidi teada. 5) Wissenschaftl. Arbeiten, äripäeviti. Vanas anatoomikumis (Toomimäel). — Kõnetunnid: sealsamas peale loenguid.
- Stamm, J.**, dr. pharm., farmakognoosia korraline professor. 1) Farmakognoosia, üldine (IV ja VI sem. üliõpilastele), 4 t., k. $\frac{1}{2}1$ — $\frac{1}{2}2$, n. 10—12 ja r. $\frac{1}{2}12$ — $\frac{1}{2}1$. 2) Droogide mikroskoopiline anatoomia (IV sem. üliõp.), 1 t., t. 10—11. 3) Farmakognoosia mikroskoopiline prakt. (IV sem. üliõpilastele), 5 t., t. 11—1 ja l. 9—12. 4) Farmakokeemia prakt. tööd, I osa (IV sem. üliõpil.), 3 t., n. 5—8. 5) Kohtukeemia prakt. tööd, I osa (IV sem. üliõpil.), 3 t., k. 5—8. Farmakognoosia-inst. (Rüütli t. 2). — Kõnetunnid: sealsamas 1— $\frac{1}{2}2$.
- Metsapa, H.**, dr. pharm., farmaatsia eradotsent. Rohuteaduse ajalugu, II osa, 1 t., aeg kokkuleppel kuulajatega. Farmakognoosia-instituudis (Rüütli t. 2). — Kõnetunnid: sealsamas peale loenguid.
- Parts, H.**, dr. pharm., farmatseutilise keemia erakorraline professor. 1) Farmatseutiline keemia, 5 t., e., t., k., n., r. 9—10. 2) Keemiliste rohuainete süntees, prakt., 3 t., l. 8—11. 3) Rohuainete väärtuse ja puhtuse keemiline järelekatsumine, 3 t., l. 11—2. 4) Kvalitatiivne keemiline analüüs (loomaarstiteadlastele), 3 t., r. 5—8. 5) Kvalitatiivne keemiline analüüs (arstiteadlastele), 3 t., t. 6—9. Farmatseutilise keemia inst. (Rüütli t. 2). — Kõnetunnid: sealsamas peale loenguid.
- Weiderpass, N.**, dr. pharm., farmatseutilise keemia eradotsent. Loeb ülesandel: 1) Valitud peatükid galeenilisest farmaatsiast, 2 t., e. 10—11 n. 12—1. 2) Praktilised tööd galeenilises farmaatsias, 2 t., e. 5—7 (VI sem. farmaatsia-üliõpilastele). Farmatseutilise keemia instituudis (Rüütli t. 2). — Kõnetunnid: sealsamas peale loenguid.
- Ucke, A.**, dr. med., üldise patoloogia ja patoloogilise anatoomia korraline professor. 1) Pathologische Anatomie, 6 t., e., t., n., r., l. 8—9, k. 9—10. 2) Patholog.-histologisches Praktikum, 4 t., e., n. 11—1. 3) Klinische Sektionen (materjali ulatuse järele), hommikutundidel, vastavalt kliinikutele. 4) Prakt. Arbeiten (edasijõudnuile). Patoloogia-instituudis (Savi tän.). — Kõnetunnid: sealsamas peale loenguid.
- Valdes, A.**, dr. med., patoloogilise anatoomia eradotsent, patoloogia-instituudi prosektor. Loeb ülesandel soovitava ainena: 1) Valitud

peatükid patoloogilisest anatoomiast, 1 t. 2) Patoloogilis-histoloogiline tehnika, 2 t. Aeg kokkuleppel kuulajatega. Patoloogia-instituudis. — Kõnetunnid: sealsamas peale loenguid.

Talvik, S., dr. med., kohtuliku arstiteaduse korraline professor. 1) Kohtulik arstiteadus, 3 t., t., n. 11—12, l. 10—11. 2) Praktilised tööd kohtulikus arstiteaduses, 1 t., e. 5—6. 3) Arstiteaduse ajalugu, 1 t., l. 5—6. 4) Kohtuarstlikud sektsioonid, materjali ulatuse järele, lõunatundidel 12—2. Vanas anatoomikumis (Toomimäel). — Kõnetunnid: sealsamas peale loenguid.

Rammul, A., dr. med., hügieeni korraline professor. 1) Hügieen, 3 t., t. 12—2, r. $\frac{1}{2}1$ — $\frac{1}{2}2$. 2) Praktilised tööd hügieenis, 3 t., t. 2—3, r. $\frac{1}{2}2$ — $\frac{1}{2}4$. Loeb ülesandel: 3) Toiduainete keemia (farmaatsia-üliõpilastele), 4 t., t., k. 10—12. Hügieeni-instituudis (Aia tän. 46). — Kõnetunnid: sealsamas peale loenguid.

Schlossmann, K., dr. med., bakterioloogia korraline professor. 1) Eri-bakterioloogia, 3 t., e., k., r. 10—11. 2) Praktilised tööd bakterioloogias, 3 t., k., r. 11— $\frac{1}{2}1$. Bakteriol. kabinettis (Aia tän. 46). — Kõnetunnid: sealsamas peale loenguid.

Masing, E., dr. med., eripatoloogia, diagnostika ja teraapia korraline professor. 1) Medizinische Klinik, 6 t., e., t., k., n. $\frac{1}{2}10$ —11. 2) Pathologische Physiologie, 2 t., t., r. 6—7. Sisehaiguste-kliinikus (Toomimäel). — Kõnetunnid: sealsamas peale loenguid.

Wadi, W., dr. med., eripatoloogia, diagnostika ja teraapia dotsent. Diagnostika, 3 t., t., n., r. 9—10. Sisehaiguste-hospitaalkliinikus (Maarjamõisa väljal). — Kõnetunnid: sealsamas peale loenguid.

Koppel, H., dr. med., eripatoloogia, diagnostika ja teraapia korraline professor, ülikooli rektor. Sisehaiguste polikliinik, 6 t., e., t., n., r. 3—5. Polikliinikus (Jakobi tän. 2). — Kõnetunnid: rektoraadis e., k., r. 1—2.

Bresowsky, M., dr. med., psühhiaatria korraline professor. 1) Vaimuhaiguste kliinik ja polikliinik, 4 t., k., n. 5—7. 2) Üldine psühhopatoloogia, 2 t., t., r. 5—6. Vaimuhaiguste-kliinikus (Tallinna t. 48). — Kõnetunnid: sealsamas äripäeviti 11—12.

Puusepp, L., dr. med., neuroloogia korraline professor. 1) Неврология, 2 t., k. 3—5. 2) Нервные болѣзни склиникой, 3 t., k. 11—12, r. 10—12. Närvikliinikus (Maarjamõisa väljal). — Kõnetunnid: sealsamas peale loenguid.

Paldrock, A., dr. med., dermatoloogia ja veneroloogia korraline professor. 1) Suguhaigused, 4 t., t., k., n., r. 12—1. 2) Prakt. tööd, 2 t., e., l. 12—1 (mittesund.). Polikliinikus (Jakobi tän. 2). — Kõnetunnid: sealsamas peale loenguid.

- Miländer, J.**, dr. med., günekoloogia ja sünnitusabi korraline professor. 1) Sünnitusabi ja naistehaiguste õpetus, 1 t., k. 8—9. 2) Naistekliinik, 6 t., e., t., n., r. 8— $\frac{1}{2}$ 10. 3) Fantoomikursus, 1 t., k. 5—6. Naistekliinikus (Toomimäel). — Kõnetunnid: sealsamas äripäeviti $\frac{1}{2}$ 10—10.
- Konik, K.**, dr. med., kirurgia korraline professor, dekaan. 1) Teaduskonna haavakliinik, 6 t., e., t., k., r. 12— $\frac{1}{2}$ 2. 2) Kliinilised lõikused seletustega, t., n., l. kella 9 h. peale. Haavakliinikus (Toomimäel). — Kõnetunnid: arstiteaduskonna dekanaadis e., k., r. $\frac{1}{2}$ 2—2.
- Wanach, R.**, dr. med., kirurgia korraline professor. Chirurgische Hospitalklinik, 6 t., e., n., l. 10—12. Hospitaal-haavakliinikus (Maarjamõisa väljal). — Kõnetunnid: sealsamas peale loenguid.
- Blessig, E.**, dr. med., oftalmoloogia korraline professor. 1) Klinik der Augenkrankheiten, ausgewählte Kapitel d. Ophthalmologie, 6 t., äripäeviti 9—10. Silmakliinikus (Maarjamõisa tän. ja Vallikraavi tän. nurgal). — Kõnetunnid: sealsamas peale loenguid.
- Kuriks, O.**, dr. med., oftalmoloogia eradotsent. 1) Oftalmoskopeerimine ja skiaskopeerimine, 1 t. 2) Nägemise teravuse kindlaksmääramine ja korrigeerimine, 1 t. Aeg kokkuleppel kuulajatega. Silmakliinikus. — Kõnetunnid: sealsamas peale loenguid.
- Lüüs, A.**, dr. med., pediaatria korraline professor. Lastehaigused ja kliinik, 4 t., e., k., r., l. 11—12. Lastekliinikus (Veski tän. 6). — Kõnetunnid: sealsamas peale loenguid.
- Saareste, E.**, dr. med., kõrva-, nina- ja kurguhaiguste dotsent. Kõrva-, nina- ja kurguhaigused, 4 t., k., l. 3—5. Polikliinikus (Jakobi tän. 2). — Kõnetunnid: sealsamas peale loenguid.
- Blumberg, J.**, dr. med., operatiivse ja üldkirurgia dotsent. 1) Rakendus anatoomia, 2 t., t., r. 5—6. 2) Operatsioonikursus, 4 t., l. 9—11, 11—1. Vanas anatomikumis (Toomimäel). — Kõnetunnid: sealsamas peale loenguid.

Filosoofiateaduskond.

- Saareste, A.**, dr. phil., eesti keele erakorraline professor. 1) Eesti kirja- ja ühiskeele häälikutelugu, 2 t., l. 11—1. 2) Eesti keele morfoloogia, 1 t., t. 10—11. Patoloogia-inst. suures aud. 3) Cum laude seminar, 2 t., r. 10—12. 4) Laudatur-seminar, 2 t., n. 10—12 (iga teine nädal). Fil. sem. — Kõnetunnid: ülikooli lektoriumis peale loenguid ja kodus (Maarjamõisa t. 44, kr. 2) n. 4—6.

Veski, J. V., eesti keele lektor. 1) Tegelik eesti keele kursus (tuletusõpetus ja süntaks) — (filosoofiateaduskonna üliõpilastele), 3 t., e., n., l. 3—4. 2) Praktilised harjutused tegeliku eesti keele alal, 2 t., k., l. 2—3. 3) Eesti kirjanduse peajooned (ärkamisaeg eesti kirjanduses), 2 t., k., r. 3—4. 4) Eesti keele meetodika ühes seminariharjutustega, 2 t. kahes rühmas: a-rühm n. 4—6, b-rühm l. 4—6. Aud. 5. — Kõnetunnid: ülikooli lektoriumis peale loenguid.

Aavik, J., mag. phil., eesti keele lektor. 1) Tegelik eesti keele kursus (majandusteadus-osak. j. t. teadusk. — peale filosoofiateadusk. — üliõpilastele), 2 t. Aeg ja koht antakse edaspidi teada. 2) Eesti keele kursus muulastele, 3 t., t., n., l. 2—3. Aud. 2. 3) Kirjalikud harjutused (peaasjal. majandusteadus-osak. üliõpil.), 2 t. Aeg ja koht antakse edaspidi teada. — Kõnetunnid: ülikooli lektoriumis peale loenguid.

Läänemere-soome keelte õppetool — vakantne. Loeb ülesandel mag. phil. J. Mägiste: 1) Karjala-aunuse-vepsa keele rühma häälikulugu tekstiharjutustega (muude läänemere-soome keelte peanähteid võrreldes), 2 t., e. 12—2. Aud. 4. 2) Indogermaani laenudest läänemere-soome keelis (eriti eesti keele seisukohalt välja minnes), 2 t., n. 1—2. Aud. 4, l. 1—2. Aud. 3. — Kõnetunnid: ülikooli lektoriumis peale loenguid.

Suits, A., cand. phil., soome keele lektor. 1) Soome keel (algajatele), 6 t., a-rühm, k. 11—1, aud. 6, l. 5—6, aud. 4; b-rühm, k. 3—5, l. 4—5, aud. 4. 2) Kursus edasijõudnutele, 2 t., k. 1—2, aud. 6, l. 3—4, aud. 4. 3) Yleiskatsaus uusimpaan suomalaiseseen kirjallisuuteen (jatkoa), n. 6—7. Aud. 4. — Kõnetunnid: ülikooli lektoriumis peale loenguid.

Mark, J., dr. phil., uurali keeleteaduse korraline professor. 1) Lapi keel, 4 t., e., k. 10—12. 2) Soome-ugri keelte häälikuajalugu, 2 t., l. 10—12. Aud. Lai t. 36. — Kõnetunnid: sealsamas peale loenguid.

Virányi, E., dr. phil., ungari keele lektor. 1) Ungari proosatükide lugemine, 4 t., k. 5—6, aud. 3, 6—7, aud. 2, l. 10—12, aud. 6. 2) Ungari grammatika, 1 t., n. 4—5, aud. 4. 3) Uuem ungari lüürika (A. Petöfi — A. Ady), 1 t., r. 4—5. Aud. 6. 4) Seminariharjutused eesti-ungari kokkupuutumiste üle (soovitav kirjandusteadlastele). Aeg ja koht kokkuleppel. — Kõnetunnid: ülikooli lektoriumis peale loenguid.

Süss, W., dr. phil., klassilise, eriti ladina filoloogia korraline professor. 1) Catullus, 2 t., t., n. 11—12. 2) Im philologischen Proseminar: Lateinische Sprech- und Schreibübungen, Tibullus, 2 t., e. 6—8. 3) Lektüre der philosophischen Schriften Ciceros, 2 t., r. 6—8. Klass. muinast. inst. — Kõnetunnid: sealsamas peale loenguid.

- Seeberg-Elverfeldt, P.**, cand. phil., vanade keelte lektor. 1) Ladina keele algkursus (algajatele), 4 t., e., t., n., r. 6—7. Aud. 5. 2) Ovidius: *Metam. fabulae selectae*; Vergilius: *Aeneis IV* (valik), (edasijõudnutele), 3 t., e., t., n. 5—6. Aud. 6. — Kõnetunnid: ülikooli lektoriumis peale loenguid.
- Bauman, P.**, cand. phil., klassilise, eriti kreeka filoloogia prof. k. t. 1) Sophokles, *Kuningas Oidipus*, 2 t., k. 5—7. 2) Seminariharjutusi kreeka raidkirjade alalt, 2 t., t. 6—8. 3) Kreeka autorite kursoorium, 2 t., e. 12—2. Klass. muinast. inst. — Kõnetunnid: ülikoolis peale loenguid ja kodus (Lai t. 34) pühap. 3^{1/2}—4^{1/2}.
- Wilhelmson, K.**, cand. phil., vanade keelte lektor. 1) Kreeka keele lektori kursus (edasijõudnutele), 4 t., t. 1—3, r. 2—4. 2) Kreeka keele lekt. kursus (algajatele), 4 t., e. 8—9 h., t., k., n. 3—4. Klass. muinast. instit. — Kõnetunnid: sealsamas peale loenguid.
- Gutmann, R.**, võrdl. keeleteaduse mag., romaani filoloogia korraline professor. 1) Vana prantsuse keel, kirjandus ja tekstid, I. Seminar, 2 t., e. 10—12. 2) Romaani keelte grammatika, 1 t., n. 10—11. 3) Chrestien de Troyes (*Erec ja Enide*), 1 t., n. 11—12. 4) Trubaduuride luule, 1 t., r. 10—11. 5) Cervantes, 1 t., r. 11—12. Aud. 4. — Kõnetunnid: ülikooli lektoriumis peale loenguid.
- Rudrauf, L.**, dr., erakorraline õppejõud prantsuse kirjanduse alal ja prantsuse keele lektor. 1) *La poésie parnassienne* (suite), 1 t., t. 5—6. Aud. 4. 2) *L'art français sous Louis XVI* (suite), 1 t., n. 5—6. Füüsikainst. 3) Prantsuse keele lektori kursus (algajatele), 2 t., e. 6—7, aud. 1, n. 6—7, aud. 6. 4) Prantsuse keele lektori kursus (edasijõudnutele), 2 t., e. 5—6, aud. 4, t. 6—7, aud. 6. 5) *Explication de textes modernes*, 2 t., k. 5—7. Aud. 6. 6) *Kunstiajalooline seminar: Seminarübungen über die italienische Renaissance* (Fortsetzung), 2 t., l. 4—6. Lai t. 36. — Kõnetunnid: ülikooli lektoriumis peale loenguid ja kodus (Vallikraavi t. 14) p. 11—1.
- Glaserapp, G. v.**, erakorraline itaalia kirjandusloo õppejõud. 1) *Italienische Literatur: Das goldene Zeitalter, von Machiavelli an*, 3 t., t. 11—12, n., r. 12—1. Aud. 4. — Kõnetunnid: kodus (Tähtvere t. 11) igapäev 10—11.
- Wiget, W.**, dr. phil., germaani filoloogia korraline professor. 1) *Historische Grammatik der deutschen Sprache*, II, 2 t., t. 12—1. 2) *Geschichte des mittelalterlichen Dramas*, 1 t., l. 1—2. 3) *Lektüre und Interpretation von Reynke de Vos*, 1 t., k. 1—2. 4) *Altisländisch für Vorgerück-*

- tere, 2 t., t. 1—2, n. 5—6. Aud. 4. 5) Altsächsische Übungen, 2 t., e. 4—6. Fil. sem. — Kõnetunnid: kodus (Lille t. 3, II k.) t., r. 3—4.
- Sabler, G.**, dr. phil. germaani filoloogia eradotsent. Loeb soovitava aინena: „Praktische Übungen am Nibelungenlied“, 1 t., t. 6—7. Aud. 3. — Kõnetunnid: ülikooli lektoriumis peale loenguid.
- Bettac, F.**, cand. phil., saksa keele lektor. 1) Lektüre und Besprechung eines Textes erzählenden Inhalts, 3 t., e., t., r. 4—5. Aud. 4. 2) Lektüre und Besprechung eines Textes wissenschaftlichen Inhalts, 3 t., e., t., r. 5—6. Aud. 1. 3) Sprech- und Schreibübungen für Studierende der Handelswissenschaften, 2 t., e., t. 6—7. Aud. 4. 4) Literarhistorisches Proseminar für Germanisten, 2 t., k. 6—8. Fil. sem. — Kõnetunnid: ülikooli lektoriumis peale loenguid.
- Erikson, K. A.**, mag. phil., rootsi keele lektor. 1) Für Anfänger: a) Lektüre eines leichten Textes mit Analyse, 2 t., e. 11—12, aud. 2, r. 12—1, aud. 1; b) Sprech- und Schreibübungen, 1 t., l. 12—1. Aud. 6. 2) Für Fortgeschrittene: a) Lektüre eines Textes mit Analyse, 1 t., e. 12—1. Aud. 2; b) Sprech- und Schreibübungen, 1 t., t. 1—2. Aud. 1; c) C. Snoilsky: Svenska bilder, 1 t., k. 12—1. Aud. 1. — Kõnetunnid: ülikooli lektoriumis peale loenguid ja rootsi raamatukogus (Lai t. 36) t., n. 5¹/₂—6.
- Mutschmann, H.**, M. A., dr. phil., inglise filoloogia korraline professor. 1) Modern English Phonetics, 2 t., k. 11—1. Aud. 4. 2) The Works of G. B. Shaw, 2 t., t., r. 6—7. Aud. 1. 3) Seminar: Reading of Extracts from Chaucer, 2 t., l. 10—12. Fil. sem. 4) Uute keelte meetodika ühes seminariharjutustega, 2 t., l. 8—10. Fil. sem. — Kõnetunnid: ülikooli lektoriumis peale loenguid ja kodus (Tiigi t. 14, II k.) n. 6—7.
- Peters, W. E.**, M. A., dr. phil., inglise keele lektor. 1) Algekursus, 3 t., e., k., r. 8—9. Aud. 2. 2) Lugemiskursus (vähem edasijõudnutele), 2 t., t., r. 9—10. Aud. 4. 3) Lugemiskursus (edasijõudnutele), 2 t., t., r. 4—5. Aud. 1. 4) Üldine lugemiskursus, 2 t., e., n. 9—10. Aud. 4. 5) Majandusteadlastele: a) lugemiskursus, 2 t., t., n. 7—8. Aud. 2; b) kirjavahetus, 2 t., t., r. 3—4. Aud. 1. 6) Loengud Inglismaa üle, 1 t., n. 6—7. Aud. 1. 7) Eksperimentaalne foneetika: a) loengud, 2 t., e., n. 1—2; b) harjutused, 4 t., kokkuleppel kuulajatega. Lai t. 36. — Kõnetunnid: ülikooli lektoriumis peale loenguid.

Ernits, V., cand. phil., slaavi keelte eradotsent. Loeb ülesandel:
1) Slaavi keelte võrdlev grammatika, II (foneetika), 3 t., e. 7—9, k. 7—8. 2) Praktilised harjutused (Vene laenud eesti keeles, II), 1 t., k. 8—9. Aud. 4. — Kõnetunnid: ülikooli lektoriumis peale loenguid.

Stein, S., cand. phil., slaavi keelte eradotsent. Loeb ülesandel:
1) Общий обзор истории славянских литератур, 2 t., t., l. 1—2. 2) История новейшей польской литературы, 1 t., n. 1—2. 3) „Творчество Александра Блока“, 1 t., r. 1—2. Aud. 6. 4) Практическия занятия по истории славянских литератур, 1 t., kokkuleppel osavõtjatega. — Kõnetunnid: ülikooli lektoriumis peale loenguid ja kodus (Suurturg 9, tel. 1-34) k., r. 6—7.

Pravdin, B., cand. phil., vene keele lektor. 1) Русский язык, 4 t., t, k. 7—9. Aud. 6. 2) Новая русская литература, 2 t., r. 6—8. Aud. 2. 3) Vene keel õigusteaduskonna üliõpilastele, 6 t., e., t. 9—11, n., r. 8—9 h. Aud. 6. — Kõnetunnid: ülikooli lektoriumis peale loenguid.

Kieckers, E., dr. phil., indo-euroopa keeleteaduse korraline professor.
1) Gotisch für Anfänger, 3 t. 2) Erklärung wedischer Hymnen, 1 t. 3) Die wichtigsten Sprachstämme der Erde und ihr grammatischer Bau, I Teil (Indogermanisch, Hamito-semitisch, Bantu), 1 t. 4) Seminar: Kälidāsa's S'akuntalā, 1 t. Loengute aeg ja koht antakse edaspidi teada. — Kõnetunnid: ülikooli lektoriumis peale loenguid.

Kunstiajaloo õppetool — vakantne.

Sults, G., mag. phil., eesti ja üldise kirjanduse erakorraline professor.
1) Eesti poeetika (eriti kompositsiooni küsimused), 1 t., t. 3—4. 2) Strindberg ja ta aeg (kaks viimast aastakümend), 1 t., l. 6—7. Aud. 5. 3) Proseminar poeetikas, 2 t., k. 4—6. 4) Seminar kirjandusajaloo metodoloogias, 2 t., r. 5—7. Fil. sem. — Kõnetunnid: ülikooli lektoriumis peale loenguid.

Anderson, W., dr. phil., eesti ja võrdl. rahvaluule korraline professor.
1) Rahvajuttude võrdleva uurimise meetod, 2 t., e. 11—1. 2) Vana Testament eesti rahvaluules, 2 t., t. 11—1. 3) Rahvaluuleline seminar, 2 t., r. 11—1. Aud. 6. 4) Itaalia keel: a) algajatele, 2 t., t. 7—9; b) edasijõudnutele, 2 t., e. 7—9. Aud. 2. — Kõnetunnid: ülikooli lektoriumis peale loenguid.

Eisen, M. J., eesti rahvaluule isiklik professor. 1) Mütoloogia, 1 t., k. 10—11. 2) „Kalevala“ küsimusi, 1 t., n. 10—11. 3) Tõll, 1 t., r. 10—11. Aud. 6. 4) Proseminar ja praktilised tööd, kokkuleppe järele osavõtjatega. — Kõnetunnid: ülikooli lektoriumis peale loenguid.

Manninen, I., dr. phil., etnograafia dotsent. 1) Üldine rahvateadus, 2 t., l. 10—12. Geoloogia-aud. Aia t. 46. 2) Praktilised harjutused, 2 t. 3) Seminar, 2 t. Raadimõisas, aeg osavõtjatega kokku leppides. — Kõnetunnid: peale loenguid.

Eesti ja naabermaade muinasteaduse õppetool — vakantne. Loeb ülesandel mag. phil. H. Moora: Ülevaade Eesti muinasteadusest ühes harjutustega (kinnismuististe kirjeldamises), 4 t., k. 9—11, r. 10—12. Geol. aud. Aia t. 46. — Kõnetunnid: sealsamas peale loenguid.

Üldise ajaloo professor — vakantne. Professori kohuseid täidab prof. A. R. Cederberg. 1) Valitud küsimused Hohenstaufide ajajärgust, 2 t., t. r. 9—10. Aud. 1. — Kõnetunnid: ülikooli lektoriumis peale loenguid.

Treiberg, P., cand. hist., üldise ajaloo dots. k. t. 1) Reformatsiooni-aeg, 2 t., e. 6—8. Aud. 3. 2) Proseminar: Prantsuse revolutsiooni ajaloost, 2 t., r. 5—7. Aud. 6. — Kõnetunnid: ülikooli lektoriumis peale loenguid.

Pridik, A., dr. phil., prof. emer., vana ajaloo dotsent. 1) Kunstgeschichte des Altertums, 2 t., t. 3—5. Aud. Lai t. 36. 2) Antike Wirtschaftsgeschichte und Wirtschaftspolitik, 2 t., n. 3—5. 3) Seminar und Proseminar, 2 t., l. 3—5. Aud. 6. — Kõnetunnid: ülikooli lektoriumis peale loenguid.

Cederberg, A. R., dr. phil., Eesti ja põhjamaade ajaloo korraline professor. 1) Soome historiograafia peajooned, 2 t., e., n. 9—10. Aud. 1. 2) Seminariharjutused: Balti ajaloo alalt XVI aastasaja teisel poolel, 2 t., l. 5—7. Aud. 6. 3) Cum laude harjutused Eesti ja põhjamaade ning üldises ajaloos, 2 t., k. 5—7. Aud. 4. — Kõnetunnid: ülikooli lektoriumis loengute ja harjutuste järel.

Sepp, H., cand. hist. Loeb ülesandel: 1) Eesti ajalugu Karl XII ajal, 2 t., k., n. 11—12. 2) Eesti majandusajalugu (majandusteadlastele), 2 t., e., r. 11—12. Aud. 5. — Kõnetunnid: ülikooli lektoriumis peale loenguid.

Sildnik, A., cand. hist., Eesti ja põhjamaade ajaloo eradotsent. Loeb ülesandel: Eesti kultuuriajalugu XVIII ja XIX aastajal, 1 t., n. 5—6. Aud. 1. — Kõnetunnid: Keskarhiivis äripäeviti 12—1.

Adamson, J., cand. hist. Loeb ülesandel: Ajaloo ja kodanikuõpetuse meetodika ühes seminariharjutustega, 3 t., t. 7—9, r. 7—8. Aud. 4. — Kõnetunnid: ülikooli lektoriumis peale loenguid.

Põld, P., cand. theol., pedagoogika korraline professor, prorektor. 1) Eesti kooliajalugu, 2 t., l. 12—2. Aud. 1. 2) Pro-

seminar: Töökooli ajalooline areng ja olu, 2 t., t. $1\frac{1}{2}$ — $1\frac{1}{2}$ 7. Fil. sem. 3) Seminar: Pestalozzi tähendus sada aastat pärast tema surma, 2 t., e. 5—7. Lai t. 36. 4) Seminar: Arenemine ja kasvatus, 2 t., n. 5—7. Fil. sem. — Kõnetunnid: ülikooli kantselei ruumides e., k., r. 2—3.

Tork, J., cand. hist. Loeb ülesandel: Proseminar: Karakteroloogia ja karakteri kasvatamine, 2 t., r. 10—12. Lai t. 36. — Kõnetunnid: sealsamas peale loenguid.

Schmied-Kowarzik, W., dr. phil., filosoofia korraline professor. 1) Geschichte der neueren Philosophie (mit Berücksichtigung der Geschichte der Pädagogik), 3 t., k., n., r. 1—2. 2) Ausgewählte Kapitel der Logik, 1 t., k. 6—7. Aud. 1. 3) Übungen zur Erkenntnistheorie, 2 t., r. 3—5. Fil. sem. — Kõnetunnid: ülikooli lektoriumis peale loenguid.

Ramul, K., cand. phil., filosoofia dotsent, dekaan. 1) Tunnetusteooria, 2 t., t., n. 10—11. 2) Psühholoogia, II, 2 t., t., n. 11—12. 3) Praktilised tööd eksperimentaalpsühholoogias, 4 t., t., n. 12—2. 4) Seminar filosoofilise propedeutika meetodikas, $1\frac{1}{2}$ t., e. 5— $6\frac{1}{2}$. Lai t. 36. Kõnetunnid: sealsamas peale loenguid ja harjutusi.

Freymann, W., cand. phil., filosoofia eradotsent. Loeb ülesandel: 1) Ontoloogia, II, 1 t., e. 7—8. Aud. 1. 2) Seminar: Descartes, Meditationes de prima philosophia, 2 t., n. 7—9. Aud. 4. 3) Harjutused loogikas, 1 t., e. 8—9. Aud. 1. — Kõnetunnid: ülikooli lektoriumis peale loenguid.

Puksov, Fr., cand. phil., ülikooli raamatukogu juhataja. Loeb ülesandel: Raamatukogu kasutamine ja bibliograafia, ühes harjutustega (filosoofiateaduskonna ja teiste teaduskondade üliõpilastele), 1 t., k. 4—5. Aud. 6. — Kõnetunnid: ülikooli lektoriumis peale loenguid.

Matemaatika-loodusteaduskond.

Jaakson, H., dr. phil. nat., matemaatika korraline professor, dekaan. Differentiaal- ja integraalarvutus, II (ühes harjutustega), 6 t., e., k., r. 12—2. Matem.-aud. — Kõnetunnid: teaduskonna dekaanadis t., n., l. 12—1.

Sarv, J., matemaatika erakorraline professor. 1) Differentiaalgeomeetria ühes harjutustega, 4 t., t., n. 8—10. 2) Topoloogia, 2 t., n. 5—7. Mat.-aud. 3) Praktikumi juhatamine kujutatavas geomeetrias, 2 t., t., n. $10\frac{1}{2}$ — $11\frac{1}{2}$. Rakend. mat. labor. — Kõnetunnid: mat.-inst. t., n. 10— $10\frac{1}{2}$.

- Aleksejev, V.**, dr. math., prof. emer. Loeb eradotsendina. Геометрическая теория дифференциальных уравнений, 1 t., l. 12—1. Matem.-inst. — Kõnetund: sealsamas peale loenguid.
- Rägo, G.**, cand. math., mehaanika ja rakendusmatemaatika erakorraline professor. 1) Matemaatika meetod, 2 t., t. 10—12. Mat. aud. 2) Hulgateooria, 2 t., r. 10—12. Mat. aud. 3) Seminar variatsioonarvutuse valitud küsimustes, 2 t., k. 10—12. Mat. sem. ruumis. 4) Loeb ülesandel: Matemaatika metoodika, 2 t., t. 5—7. Mat.-sem. ruumis. — Kõnetunnid: t., k., r. 12—12¹/₂ omas kabinetis.
- Kupffer, V.**, cand. math., eradotsent. Loeb ülesandel: 1) Majandusmatemaatika ühes harjutustega, 4 t. 2) Matemaatika ajalugu, 2 t. Aeg antakse edaspidi teada. Mat.-inst. aud. — Kõnetunnid: mat.-inst. peale loenguid.
- Krahn, E.**, dr. phil. Loeb ülesandel: Mehaanika ühes harjutustega, 4 t., e., n. 10—12. Mat.-inst. aud. — Kõnetunnid: mat.-inst. peale loenguid.
- Nuut, J.**, I j. dipl. Loeb ülesandel: Kõrgem algebra ühes harjutustega, 4 t., t., n. 12—2. Mat.-aud. — Kõnetunnid: mat.-inst. peale loenguid.
- Rootsman, D.**, cand. math., astronoomia ja astrofüüsika erakorraline professor. 1) Teoreetilise astronoomia põhjooned, 4 t., e., r. 8—10. 2) Seminar üldise astronoomia aines: Päikese süsteem (järg); seminaritööd teoreetilises astronoomias, 2 t., k. 8—10. Mat.-aud. 3) Vaatlused ja praktilised harjutused üldise astronoomia aines, aeg kokkuleppel ja olenevalt vaatlustingimustest. 4) Loeb ülesandel: Kosmograafia metoodika seminar, 1 t., n. 6—7. Tähetornis. — Kõnetunnid: Tähetornis t., n., l. 12—1.
- Õpik, E.**, dr. phil. nat., astronoom-observaator. Loeb ülesandel: 1) Praktiline astronoomia, 1 t. Aeg kokkuleppel. 2) Seminar praktilises astronoomias, 1 t. Aeg kokkuleppel. Tähetorn. — Kõnetunnid: sealsamas äripäeviti 1—2.
- Frisch, K.**, dr. rer. nat., geofüüsika ja meteoroloogia dotsent. 1) Geofüüsika, 4 t., k. 4—6, l. 8—10. 2) Praktilised harjutused meteoroloogias (mat. osakonna üliõpilastele), 2 t., aeg kokkuleppel. Meteor.-aud. — Kõnetunnid: Meteor.-observ. peale loenguid.
- Letzmann, J.**, dr. phil., geofüüsika eradotsent. Loeb ülesandel: Okeanograafia, 1 t., k. 1—2. Geol.-aud. — Kõnetunnid: sealsamas peale loenguid ja met.-observ. (Hetsli t. nr. 1) n. 1—2.
- Willp, J.**, cand. phys., füüsika korraline professor. 1) Üldine füüsika, II, 5 t., e., t., k., n., r. 11—12. Füüsika-aud. 2) Instru-

mentaalne seismoloogia, 1 t., e. 5—6. 3) Füüsika katsetehnika, e., t., k., n. 11—1, e. 4—7, l. 10—12. 4) Füüsika prakt. tööd, I (mat.-loodust., põllumajandust., arsti- ja loomaarsti-teadusk. ning majandusteadusosak. üliõpilastele), iga päev 10—1; e., t., k., n., r. 4—7. 5) Füüsika prakt. tööd, II (edasijõudnutele), t., k., n. 10—1; t., n., r. 4—7. Eritööde jaoks on laboratoorium avatud terve päeva jooksul. — Kõnetunnid: füüsika-instituudis-iga päev 12—1.

Perlitz, H., I j. dipl., teoreetilise füüsika dotsent. 1) Termodünaamika, II, 3 t., t., n. 12^{1/2}—2. 2) Atomistika, 3 t., e., k., r. 1—2. Füüsika-aud. — Kõnetunnid: peale loenguid omas toas.

Neugard, E. Loeb ülesandel: Füüsika meetoodika, 2 t., k. 5—7. Füüsika-aud. — Kõnetunnid: Füüsika-inst. peale loenguid.

Landesen, G., mag. chem., anorgaanilise keemia korraline professor. 1) Analytische Chemie, 4 t., e., t., k., n. 9—10. Keemia-aud. 2) Kolloquium über neuere Forschungen in der anorg. und analyt. Chemie, 1 t. 3) Leitung der analytischen und synthetischen Übungen und praktischen Arbeiten, äripäeviti 10—11. Keemialaborat. — Kõnetunnid: omas kabinetis (keemia-inst.) äripäeviti 11—^{1/2}12.

Kogerman, P., M. Sc., orgaanilise keemia korraline professor. 1) Orgaaniline keemia, 5 t., e., t., k., n., r. 10—11. Keemia-audit. 2) Praktilised harjutused kvalitatiivses orgaanilises analüüsis, 2 t. Aeg kokkuleppel. 3) Praktiliste tööde juhatamine orgaanilise keemia laboratooriumis, äripäeviti ^{1/2}12—^{1/2}1. 4) Loeb ülesandel: Keemia meetoodika, 1 t. Aeg ja koht kokkuleppel. — Kõnetunnid: peale loenguid omas kabinetis.

Paris, A., dr. phil. nat., füüsikalise keemia dotsendi k. t. 1) Füüsikaline keemia, II, 3 t., e., k., r. 8—9. 2) Füüsikalise keemia praktikum, 6 t., äripäeviti 12—1. 3) Spektraalanalüütiline praktikum, 1 t., e. 10—11. 4) Tehnilisi elektrookeemilisi protsesse, 1 t., r. 6—7. Keemia-aud. — Kõnetunnid: peale loenguid omas kabinetis.

Wittlich, M., ing. techn., keemilise tehnoloogia korraline professor. 1) Keemiline tehnoloogia, II, 4 t., t., k., n., r. ^{1/2}1—^{1/2}2. 2) Üldine tehnoloogia (majandusteadlastele), 2 t., e. 6—8. Keemia-aud. 3) Seminar keem. tehnoloogias, 1 t., r. 7—8. 4) Praktiliste tööde juhatamine tehnoloogia-laboratooriumis, äripäeviti 11—12. — Kõnetunnid: omas kabinetis äripäeviti ^{1/2}12—12.

Scupin, H., dr. phil., mineraloogia korraline professor. — Loengud langevad haiguse tõttu välja.

Duhmberg, K., cand. hist. Loeb ülesandel: 1) Erimineraloogia, 3 t., k., n., r. 1—2. 2) Harjutused erimineraloogias, 2 t., l. 12—2. 3) Mineraloogilis-petrograafiline praktikum, 2 t., e. 10—12. Miner. aud. (Aia t. 46). — Kõnetunnid: miner. kabinetis peale loenguid.

Luha, A., cand. rer. nat. Loeb ülesandel: 1) Üldine geoloogia, 3 t. 2) Harjutused üldises geoloogias, 2 t. 3) Geoloogia-seminar, 2 t. Aeg antakse edaspidi teada. Geol. aud. (Aia t. 46). — Kõnetunnid: geoloogiakabinetis peale loenguid.

Spohr, E., dr. phil. nat., botaanika dotsent. 1) Taimemorfoloogia ja -süsteematika, II (loodus- ja taimeteadlastele), 3 t., e., n., l. 9—10. 2) Morfoloogia ja süsteematika praktikum, (taimeteadlastele), äripäeviti 9—1 ja 3—7. 3) Kõrgemate taimede määramise harjutused, 10 t. rühmiti, e., t., k., n., r. 3—5. 4) Botaanilised ekskursioonid. 5) Botaaniline mikrotehnika, 1 t. loenguid ja 2 t. harjutusi. Aeg kokkuleppel. 6) Botaaniline kollokvium, üle nädala, 1 t., l. 5—6. Botaanika-instituudis. — Kõnetunnid: sealsamast, l. 10—10¹/₂.

Kaho, H., dr. phil. nat., taimefüsioloogia korraline prof. 1) Taimefüsioloogia (IV sem. loodus- ja metsateadlastele), 4 t., t., r. 9—11. 2) Taimeanatoomiline praktikum (IV sem. loodusteadlastele), 4 t. 3) Taimeanatoomiline praktikum eriteadlastele, 4 t. 4) Taimefüsioloogiline praktikum eriteadlastele, 4 t. 5) Botaaniline kollokvium, üle nädala, 1 t., l. 5—6. 6) Loeb ülesandel: Loodusteaduste meetodika, 2 t., l. 9—11. — Kõnetunnid: taimefüsioloogia-laboratoriumis e., k., n., 9—¹/₂10; t., r., l. 11—11¹/₂.

Piiper, J., cand. rer. nat., selgrooliste zoologia erakorraline professor. 1) Selgrooliste zoologia ja võrdlev anatoomia, II osa, 4 t., e., t., k., n. 10—11. 2) Praktikum selgrooliste zooloogias ja võrdlevas anatoomias, 2 t., n. 5—7. 3) Selgrooliste süsteematika, 1 t., r. 10—11. 4) Praktikum selgrooliste süsteematikas, 1¹/₂ t., r. 5—6¹/₂. 5) Kollokvium selgrooliste zooloogias, 2 t., r. 7—9. 6) Seminariharjutused selgrooliste zooloogias, 2 t., t. 7—9. 7) Ornitoloogilised ekskursioonid mail ja juunil. — Kõnetunnid: zoologia-instituudis e., t., k., n., r. 11—¹/₂12.

Riikoja, H., cand. rer. nat., selgrootute zoologia erakorraline professor. 1) Selgrootute võrdlev anatoomia, embrüoloogia ja süsteematika, II osa, 3 t., e., t., k. 1—2. 2) Zootoomia põhipraktikum, 3 t. Aeg kokkuleppel. 3) Zootoomia praktikum eriteadlastele, 3 t. Aeg kokkuleppel. 4) Süsteematika harjutused, 2 t. Aeg kokkuleppel. 5) Seminariharjutused, 2 t., e. 6—8. Zoologia-inst. (Aia t. 46). — Kõnetunnid: sealsamas e., k., r. 11¹/₂—12.

Tammekann, A., dr. phil. Loeb ülesandel: 1) Regionaalne geograafia: nabamaad, 2 t. 2) Glatsiaal-morfoloogia, I t. 3) Kodu-uurimise seminar, 2 t. Geogr. aud. Aeg antakse edaspidi teada. — Kõnetunnid: geograafiakabinetis peale loenguid.

Mieler, A., cand. rer. nat. Loeb ülesandel: 1) Üldine geograafia, 2 t. 2) Kartograafia, 2 t. Geogr. aud. Aeg antakse edaspidi teada. — Kõnetunnid: geograafiakabinetis peale loenguid.

Markus, E., õpetatud geogr. Loeb ülesandel: Geograafia meetodika, 2 t., k. 5–7. Geogr. aud. — Kõnetunnid: geograafiakabinetis peale loenguid.

Loomaarsti-teaduskond.

Richter, H., dr. med. vet., anatoomia, embrüoloogia, histoloogia ja võrdleva anatoomia korraline professor. 1) Zootomia veterinaria, II, 6 t., e., t., k., n., r., l. 8–9. 2) Anatomia topographica, 6 t., t., k. 2–4, r. 3–5. 3) Loeb ülesandel: Embryologie, Teratologie und Histologie, 2 t., k. 1–3. 4) Erifüsioloogia, 3 t., k., n. 10–11, r. 3–4. 5) Praktilised tööd embrüoloogias, teratoloogias ja histoloogias, 4 t. Aeg kokkuleppel. 6) Präparierübungen, Exenterationen u. Demonstrationen in Gemeinschaft mit dem Prosektor, 15 t., e., t., k., n., r. 3–6. Teaduskonna Theatrum Zootomicum'i ülemisel korral (Vene t. 32). — Kõnetunnid: sealsamas peale loenguid, kell 9, telefon 9-01.

Gutmann, W., mag. med. vet., professor emer. Juhatab ülesandel: Väikeloomade-kliinikut, 12 t., äripäeviti 10–12. Väikeloomade kliinik (Vene tän. 36). — Kõnetunnid: väikeloomade-kliinikus 10–12.

Schröder, E., mag. med. vet., professor emer. Loeb ülesandel: 1) Spezielle Pathologie und Therapie, 3 t., t., n., l. 10–11. 2) Klinische Diagnostik, 2 t., e. 3–5. — Kõnetunnid: peale loenguid sisehaiguste-kliinikus (Vene t. 30, tel. 1-53) kodus (Kivi tän. 15, krt. 5, tel. 1-52) 2–3.

Hobmaier, M., dr. med. vet., patoloogilise anatoomia, histoloogia, kohtuliku loomaarsti-teaduse ja lihavaatuse korraline professor. 1) Pathologische Anatomie, 4 t., t., n. 12–2. 2) Pathologische Histologie, 2 t., e. 12–2. 3) Loeb ülesandel: Zoohygiene, 4 t., e. 9–10, t., n., r. 8–9. 4) Praktilised tööd zoohügieenis, 4 t., k. 8–10, r. 3–5. 5) Lahka-

mised igapäev juhtumuse järele 12—2. Patoloog. anatoomia instituudis (Vene t. 32). — Kõnetunnid: patoloog. anatoomia kabinetis e. 11—12.

Saral, K., dr. med. vet., kirurgia, oftalmoloogia ja sünnitusabi korraline professor, haavakliiniku juhataja, teaduskonna dekaan. 1) Erikirurgia, 2 t., t., r. 8—9. 2) Operatiivkirurgia, 2 t., k., n. 8—9. 3) Kirurgiline diagnostika, 1 t., k. 4—5. 4) Haavakliinik, 12 t., äripäeviti 10—12. Haavakliinikus, tel. 1-82. — Kõnetunnid: dekanaadis äripäeviti 1—2, telef. 27, kodus (Vene tän. 22, k. 1, telef. 3-19) 2—3.

Ainson, J., loomaarst, patoloogilise anatoomia dotsendi k. t., teaduskonna sekretär ja teaduskonna raamatukogu juhataja. 1) Lihatundmine, 3 t., t., n., l. 9—10. 2) Praktikum lihatundmises, 3 t., t., n. 2¹/₂—4. — Kõnetunnid: teaduskonna kantseleis (Vene t. 38) t., n., l. 10—11.

Heinrich, G., loomaarst, dotsendi k. t., seerumilaboratooriumi teaduslik juhataja. Epizootoloogia ja veterinaärpolitsei, 3 t., e., k., l. 8—9. — Kõnetunnid: seerumilaboratooriumis (Vene t. 28) äripäeviti 10—12. Telefon 9-02.

Tagepera, K., loomaarst, hobusekasvatuse, eksterjöõri ja rakendusõpetuse dots. k. t. Annab oma loengud edaspidi teada.

Rängel, A., loomaarst, hobuserautamise ja kabjahaiguste dotsent. 1) Kabjahaigused, 2 t., k., r. 10—11. 2) Praktilised tööd VI semestri üliõpilastele ja haigete kapjade rautamine õppesepikojas kliinikutest ja väljast tuleva materjali järele, äripäeviti 10—1. — Kõnetunnid: Tallinna tän. 2 äripäeviti 1—¹/₂.

Mahlmann, A., magd. med. vet., anatoomia prosector. 1) Präparierübungen, 15 t., e., t., k., n., r. 3—6. 2) Histoloogia praktilised tööd, 8 t., t., k., n., r. 12—2. Theatrum zootomicum'is (Vene t. 32). — Kõnetunnid: kodus (Peterburi tän. 76, krt. 24) kell 2—4.

Karlson, J., dr. med. vet., ülikooli stipendiaat. Loeb ülesandel: 1) Veiste haigused, 2 t., k. 12—1, r. 9—10. 2) Sisehaiguste-kliinik, 12 t., äripäeviti 10—12. — Kõnetunnid: sisehaiguste-kliinikus (Vene tän. 30, tel. 1-53) äripäeviti 10—12.

Tomberg, J., loomaarst, ülikooli stipendiaat. Loeb ülesandel: 1) Sünnitusabi, 2 t., e., k. 4—5. 2) Praktikum sünnitusabis, 2 t., r. ¹/₂6—¹/₂8. — Kõnetunnid: väikeloomade-kliinikus (Vene tän. 36) peale loenguid.

Põllumajandus-teaduskond.

- Rootsi, N.**, cand. agr., taimekasvatuse dotsent. 1) Eri-taimekasvatust, 4 t., e. 11—1, n. 9—11. 2) Praktilised harjutused: a) seminariharjutused, 1 t., n. 1—2. b) seemnekontroll, algajatele (III rühm), 2 t., e., r. 1—2; lõpetajatele, 2 t., t. 10—11 (I rühm), l. 9—10 (II rühm). Taimekasvatuse-kabinetis (Vene tän. 38). — Kõnetunnid: sealsamas peale loenguid.
- Thomson, A.**, mag. oec., prof. emer. Loeb ülesandel: 1) Heinakasvatus, 2 t. 2) Praktilised tööd heinakasvatuses, 6 t. Aeg kokkuleppel. Loomakasv. kab. aud. (Peterburi t. 76). — Kõnetunnid: sealsamas peale loenguid.
- Nõmmik, A.**, M. Sc., mullateaduse ja agrikultuurkeemia erakorraline professor. 1) Mullateadus, 2 t., k. 9—11. 2) Taimetoitmis- ja väetusõpetus, 2 t., r. 9—11. 3) Seminar, 1 t., n. 8—9. 4) Laboratooriumi praktikum, igal äripäeval 8—1 ja 3—6. Mullateaduse- ja agrikultuurkeemia-kabinetis (Vene tän. 28). — Kõnetunnid: sealsamas peale loenguid.
- Mägi, J.**, dr. agr., loomakasvatuse korraline professor. (Välismaale komandeeritud.)
- Köpp, P.**, dr. agr., põllumajapidamise erakorraline professor, teaduskonna dekaan. 1) Põllumajanduslik hindamine ja kalkuleerimine, 2 t., k. 11—1. 2) Põllumajanduslik arvepidamine ja statistika, 4 t., n., r. 11—1. 3) Põllumajanduslik seminar, 2 t., l. 10—12. Taimekasvatuse-kabinetis (Vene t. 38). — Kõnetunnid: teaduskonna kantseleis (Vene tän. 38) t. 11—12, r. 1—2. Telef. 2-15 (kodus).
- Praktilise zoologia õppetool** — vakantne. Loeb ülesandel prof. emer. J. v. Kennel: 1) Põllum. zoologia (agronoomia- ja metsaosak. üliõpilastele), 4 t., e., r. 11—1. 2) Praktilised tööd, 2 t., n. 10—12. — Kõnetunnid: zool. instituudis (Aia t. 46) äripäeviti 11—12.
- Daniel, O.**, metsakasvatuse dotsendi k. t. 1) Üldine metsateadus, 2 t., l. 9—11. 2) Metsakasvatus, 2 t., e. 9—11. 3) Metsakaitse, 2 t., l. 11—1. 4) Metsaentsüklopeedia, 2 t., e. 12—2. Aia tän. 46. — Kõnetunnid: sealsamas peale loenguid ja dekaanaadis e. 11—12, l. 1—2.
- Mathiesen, A.**, I järgu õpetatud metsateadlane, metsakorralduse erakorraline professor. 1) Metsakorraldus, 6 t., e., t., k. 11—1. 2) Metsavalitsemine, 2 t., n. 11—1. 3) Praktilised harjutused: a) dendroloogias, 4 t., e., n. 3—5; b) metsatakseerimises, 4 t., t., r. 3—5; c) metsakorralduses, 2 t., k. 3—5; d) metsavalitsemises, 2 t. Aeg kokkuleppel. Aia t. 46. — Kõnetunnid: sealsamas peale loenguid.

Werberg, K., metsakasutuse õpetaja. Loeb ülesandel: 1) Metsatehnoloogia, 3 t. 2) Praktilised harjutused metsatehnoloogias, 6 t. Aeg kokkuleppel. Aia tän. 46. — Kõnetunnid: sealsamas peale loenguid.

Rinne, L., õpetatud agronoom, maaparanduse ja geodeesia dotsent. 1) Geodeesia, II, 1 t., e. 8—9. 2) Maaparandus, II (sookultuur), 3 t., e. 9—10, t. 8—10. 3) Praktilised harjutused geodeesias, II, 2 t., t. 3—5. 4) Praktilised harjutused maaparanduses, II, 6 t., e., k., n. 3—5. Lai tän. 36. — Kõnetunnid: sealsamas peale loenguid.

Mielberg, P., arhitekt, ehitusõpetuse dotsent. 1) Строительное искусство, 1 t., l. 1—2. 2) Практическія занятія, 8 t., e., t., k., n. 5—7. Lai tän. 36. — Kõnetunnid: sealsamas peale loenguid ja praktilisi töid.

Luksepp, A., põllumajanduslikkude riistade ja masinate dotsenti k. t. 1) Põllutöö-riistad ja -masinad, 3 t., t., k., n. 11—12. 2) Maaharimine, 1 t., r. 11—12. 3) Praktilised harjutused, 8 t., t., k., n., r. 12—2. Lai tän. 36. — Kõnetunnid: sealsamas peale loenguid.

Mätlik, A., tegeliku aiatöö ja mesilaspidamise õpetaja. 1) Aiataõ ja mesindus, 3 t. Taimekasvatuse-kabineti auditooriumis (Vene tän. 38). 2) Praktilised tööd, 3 t. Aeg kokkuleppel. — Kõnetunnid: peale loenguid taimekasvatuse-kabineti ruumides (Vene tän. 38).

Teaduse- ja õppeasutised.

Ülikooli raamatukogu (Toomimäel, tel. 2-95) on avatud igal äripäeval 9—3 ja 5—8. Raamatuid laenatakse lugemiseks 12—3.

Raamatukogu juhataja: Puksov, Fr., cand. phil. Kõnetunnid: raamatukogus äripäeviti 10—12.

Raamatukoguhoidjad: Weltmann, K., cand. rer. pol. et rer. comm. Wigel, E.

Assistendid: Freymuth, O.
Aavakivi, V.

Raamatukogu komisjon: Esimees: raamatukogu juhataja Fr. Puksov.
Liikmed: prof. A. Bulmerincq, prof. E. Berendts, prof. E. Masing, prof. W. Anderson, prof. A. R. Cederberg, prof. G. Landesén, prof. H. Jaakson, dots. J. Ainson, prof. P. Köpp, raamatukoguhoidjad K. Weltmann ja E. Wigel.

Usuteaduslik seminar (ülikooli peahoones, III korral). Jaguneb õppe-
toolide järele 6 ossa; on avatud äripäeviti 8–8.

Juhataja: J. Kõpp, prof.

Usuteaduslik arheoloogiline muuseum (Lai t. 34).

Juhataja: O. Sild, prof. Kõnetunnid: muuseumis e., n. 6 õ.

Õigusteaduslik seminar (ülikooli peahoones, II korral).

Juhataja: Ulloots, J., prof.

Seminari raamatukogu korraldajad: Leesment, L.
Ilus, E.

Statistika-ökonomiline kabinett (Suurturg 6, III korral).

Juhataja: Kurtšinski, M., prof.

Noor. assistent: Lagus, A.

Kaubateaduse kabinett (Rüütli t. 2, III korral).

Juhataja: Mark, R., dots. k. t.

Aj. noor. assist. k. t.: Kerles, E.

Sisehaiguste-kliinik (Toomimäel, tel. 73). Haigete vastuvõtmine igal
ajal, ambulants äripäeviti 9–10.

Juhataja: Masing, E., prof.

Van. assistent: Sõber, H., drnd. med.

Noor. assistendid: Normann, H., drnd. med.

Gernhard, A., arst.

Sõjaväe Tervishoiu Valitsuse poolt määratud assist.: Teder, E., arst.

Haavakliinik (Toomimäel, tel. 1-26). Haigete vastuvõtmine igal ajal,
ambulants äripäeviti 9–10.

Juhataja: Konik, K., prof.

Van. assistent: Karell, U., drnd. med.

Noor. assistendid: Kallas, H., drnd. med.

Huik, W., arst.

Noor. assist. k. t.: Steinfeldt, W.

Naistekliinik (Toomimäel, tel. 1-45). Sünnitajate ja haigete vastu-
võtmine igal ajal, ambulants äripäeviti $\frac{1}{2}$ 12–1.

Juhataja: Miländer, J., prof.

Van. assistent: Kleitsmann, R., dr. med.

Noor. assistendid: Kasik, A., arst.

Kook, K., arst.

Kulli, J., arst.

Röntgenoloog: Grünthal, J., arst.

Hospitaal-haavakliinik (Maarjamõisa väljal, tel. 3-42). Haigete vastu-
võtmine igal ajal, ambulants äripäeviti 10–2.

Juhataja: Wanach, R., prof.

Van. assistent: Pöbol, A., drnd. med.

Noor. assistendid: Krause, Fr., drnd. med.
Linkberg, A., arst.

Sõjaväe Tervishoiu Valitsuse poolt määratud assistendid:
Nei, W., arst.
Tamberg, R., arst.

Sisehaiguste-hospitaalkliinik (Maarjamõisa väljal, tel. 2-55). Haigete vastuvõtmine igal ajal, ambulants äripäeviti 10—11.

Aj. juhataja: Wadi, W., dots.
Van. assistent: Arrak, A., dr. med.
Noor. assistendid: Teas, P., arst.
Illison, M., arst.

Närvikliinik (Maarjamõisa väljal, tel. 4-74). Haigete vastuvõtmine igal ajal, ambulants äripäeviti 9—10.

Juhataja: Puusepp, L., prof.
Van. assistent: Rives, J., drnd. med.
Noor. assistendid: Weinberg, E., drnd. med. (Rockefeller Foundation'i stipendiaadina Põhja-Ameerika Ühisriikidesse komandeeritud.)
Kirschenberg, E., arst.
Sõjaväe Tervishoiu Valitsuse poolt määratud assist.:
Wiburg, J., arst.

Valmuhalguste-kliinik (Tallinna t. 48, tel. 52). Haigete vastuvõtmine igal ajal, ambulants igapäev 11—12.

Juhataja: Bresowsky, M., prof.
Van. assistent: Erlemann, W., drnd. med.
Noor. assistendid: Soans, Th., drnd. med.
Kuhlberg, H., arst.
Viinapuu, H., arst.

Silmakliinik (Maarjamõisa t. ja Vallikraavi t. nurgal, tel. 3-98). Ambulants äripäeviti 8—10.

Juhataja: Blessig, E., prof.
Van. assistent: Uudelt, J., drnd. med.
Noor. assistent: Hallik, K., arst.

Lastekliinik (Veski t. 6, tel. 4-61). Ambulants ja nõuande-koht emadele. Avatud äripäeviti 10—12.

Juhataja: Lüüs, A., prof.
Noorema assistendi k. t.: Reimann, A.

Dermatoloogia- ja veneroloogia-polikliinik (polikliiniku-hoones, Jakobi t. 2). Haigete vastuvõtmine äripäeviti 12—1.

Juhataja: Paldrock, A., prof.
Van. assistent: Kornel, G., drnd. med.
Noor. assistent: Rängel, A., arst.

Dermatoloogia- ja veneroloogia-polikliiniku juurde kuulub leprosoorium „Muuli“ (Veeriku alevis) ja dermatoloogia-

kliinik (II diviisi laatsaretis, Savi t.). Haigete vastuvõtmine dermatoloogia-polikliiniku juhataja kaudu.
Juhataja: A. Paldrock, prof.

Sisehaiguste-polikliinik (Jakobi t. 2). Haigete vastuvõtmine äripäeviti 2—4.

Juhataja: Koppel, H., prof.
Van. assistent: Schulzenberg, A., arst.
Noor. assistent: Mill, E., arst.

Kõrva-, nina- ja kurguhaiguste-polikliinik (polikliinikus, Jakobi t. 2).

Haigete vastuvõtmine e., k, l. 2—4.
Juhataja: Saareste, E., dots.
Noor. assistent: Treiberg, E., arst.

Farmakognoosia-instituut (Rüütli t. 2, tel. 1—98).

Avatud äripäeviti 9—1 $\frac{1}{2}$, 5—8.
Juhataja: Stamm, J., prof.
Van. assistent: Laanes, T., mag. pharm.

Farmatseutilise keemia instituut (Rüütli t. 2).

Avatud äripäeviti 9—1, 5—8.
Juhataja: Parts, H., prof.
Noor. assistent: Labi, E., dr. pharm.

Anatoomia-instituut (Toomimäel, tel. 2-33).

Avatud äripäeviti 8—1, 3—6.
Juhataja: Sommer, A., prof.
Aj. prosektori k. t.: Villemis, R., dr. med.
Aj. noor. assist. k. t.: Pärtelpoeg, W.

Histoloogia-, embrüoloogia- ja võrdleva anatoomia instituut (Toomimäel, tel. 2-33). Avatud äripäeviti 8—1, 3—6.

Juhataja: Kull, H., prof.
Van. assistent: Aunap, E., arst.

Operatiivse kirurgia kabinett (vanas anatoomikumis, Toomimäel, tel. 2-33). Avatud äripäeviti 5—6.

Juhataja: Blumberg, J., dots.
Aj. noor. assistent: Frey, E., arst.

Patoloogia-instituut (Savi t., tel. 2-74). Avatud äripäeviti 9—1.

Juhataja: Ucke, A., prof.
Prosektor: Valdes, A., dr. med.
Van. assistendi k. t.: Säask, R., drnd. med.
Noor. assistent: Sponholz, G., arst.

Hügieeni- (tervishoiu-) instituut ja muuseum (Aia t. 46, tel. 1—36).

Avatud: instituut äripäeviti 10—1, muuseum t., r., p. 1—2.
Juhataja: Rammul, A., prof.
Van. assistendi k. t.: Lind, S., arst.
Noor. assistent: Wilde, J., arst.

a) Keemia-bakterioloogiline laboratoorium. Tervis-
hoiuliste ja bakterioloogiliste juurdluste tarvis avalikuks tarvi-
tamiseks. Avatud äripäeviti 10—12.

Juhatajad: Rammul, A., prof.
Schlossmann, K., prof.

Bakterioloogia-kabinett (Aia t. 46, tel. 2-17). Avatud äripäeviti
10—1, 4—5.

Juhataja: Schlossmann, K., prof.
Noor. assistendid: Kõgardal, E., arst.
Rohde, A., arst.

Pasteuri-jaam (Vene t. 28). Haigete vastuvõtmine igapäev 11—1.

Juhataja: Schlossmann, K., prof.
Arst: Hansen, P., dr. med.

Kohtuliku arstiteaduse instituut (vanas anatoomikumis, Toomimäel,
tel. 2-33). Avatud pühapäeviti 1—2.

Juhataja: Talvik, S., prof.
Noorem assistent: Ibrus, A., arst.
Aj. abijõud: Rooks, G., arst.

Füsioloogia-instituut (Savi t., tel. 3-40). Avatud äripäeviti 9—3.

Juhataja: Fleisch, A., prof.
Noor. assistent: Adamberg, L., arst.

a) Füsioloogilise keemia laboratoorium.

Noor. assistent: Tiitso, M., arst. (Rockefeller Foundation'i
stipendiaadina välismaale komandeeritud.)
Asetäitja: Hion, V., arst.

Farmakoloogia-instituut (vanas anatoomikumis, Toomimäel, tel. 2-33).
Avatud äripäeviti 9—12, 4—5.

Juhataja: Loewe, S., prof.
Noor. assistent: Käer, E., arst.

Ülikooli apteek (sisehaiguste-kliinikus, Toomimäel, tel. 73). Avatud
äripäeviti 8—8.

Juhataja: Paris, H., prov.
Juhataja abi: Planken, A., prov.
Aj. abijõud: Sütt, A.

Filosoofiateaduskonna seminar (ülikooli peahoones, III korral).

Raamatukogu on avatud äripäeviti 12—2.

Juhataja: Wiget, W., prof.
Seminari raamatukogu korraldaja: Tamm, A.

Klassilise muinasteaduse instituut (ülikooli peahoones). Avatud
pühapäeviti 12—2.

Juhataja: Süss, W., prof.

Foneetikalaboratoorium (Lai t. 36). Avatud 6—7.

Aj. juhataja: Peters, W. E., lektor.

Eksperimentaalse psühholoogia ja pedagoogika laboratoorium (Lai t. 36, tel. 5-92). Avatud t, n. 10—1.

Juhataja: Ramul, K., dots.

Aj. abijõud: Bakis, Ed.

Arheoloogiakabinett ja -muuseum (Aia t. 46, tel. 1-36). Kabinett on avatud äripäeviti 10—12, muuseum — p. 12—2.

Juhataja:

Konservaatori k. t.: Schmiedehelm, M., mag. phil.

Kunstiajaloo-kabinett (Lai t. 36).

Aj. juhataja: Bauman, P., prof. k. t.

Aj. abijõud: Waga, W.

Botaanika-instituut (Lai t. 40). Avatud 9—12, 2—6.

Juhataja: Kaho, H., prof.

a) Taimemorfoloogia ja -süsteematika laboratoorium.

Juhataja: Spohr, E., dots.

Van. assist.: Lippmaa, Th., dr. phil. nat.

Aj. abijõud: Mändmets, H.

b) Taimefüsioloogia -laboratoorium.

Juhataja: Kaho, H., prof.

Noor. assist. k. t.: Talts, J.

Botaanika-aed (Lai t. 38/40). Avatud suvel 9—12, 2—6, talvel kasvuhooned pühap. ja kolmap. 10—12.

Juhataja: Spohr, E., dots.

Õpetatud aednik: Boerner, Fr.

Zoologia-instituut ja -muuseum (Aia t. 46, tel. 1-36). Avatud t, r., p. 12—2.

Juhataja: Piiper, J., prof.

Van. assistent: Poska-Teiss, L.

Noor. assist.: Reinvald, E., mag. zool.

Muuseumi konservaator: Härms, M.

Aj. abijõud: Ssumakov, G.

Keemia-instituut (üliskooli peahoones). Avatud äripäeviti 9—1, 4—7.

Juhataja: Landesén, G., prof.

a) Anorgaanilise keemia laboratoorium.

Juhataja: Landesén, G., prof.

Van. assistent: Wilpert, A.

Abijõud: Loskit, K., dr. chem.

Noor. assistent: Laur, A., mag. chem.
 Aj. abijõud: Mickwitz, A., mag. chem.
 Koern, T.
 Sepp, L.

b) Orgaanilise keemia laboratoorium.

Juhataja: Kogerman, P., prof.
 Van. assistent: Korro, H., mag. chem.
 Aj. noor. assist. k. t.: Feldmann, A.

c) Tehnoloogia-laboratoorium.

Juhataja: Wittlich, M., prof.
 Van. assistent: Sossi, H.

d) Füüsikalise keemia laboratoorium.

Juhataja: Paris, A., dots. k. t.
 Noor. assist.: Paris, A., mag. chem.
 Aj. abijõud: Tiganik, L.

Meteoroloogia-observatoorium (Keskarihiivi majas, tel. 5-18). Avatud äripäeviti $1/29-1/23$.

Juhataja: Frisch, K., dots.
 Inspektor: Pimenov, G.
 Van. assist. k. t.: Sütt, J., cand. math.
 Aj. tööjõud sünoptiliste tööde jaoks: Timpman, A.
 Vaatleja: Liedemann, H.
 Vaatleja k. t.: Nurklik, A.
 Aj. abijõud: Maalman, E.
 Ohu, A.

Meteoroloogia-observatooriumi Tallinna abijaam (Lasnamäel).
 Vaatleja: Wesk, H.

Meteoroloogiline võrk: Juhataja: Frisch, K., dotsent.

Tähetorn (Toomimäel, tel. 2-94). Avatud astronoomia õppijaile äripäeviti, publikumile n. 7-8, aja kontrollimiseks l. 12-1.

Juhataja: Rootsmann, D., prof.
 Observaator: Öpik, E., dr. phil. nat.
 Van. assistent: Livländer, R., mag. astr.
 Noor assist.: Silde, O.
 Aj. abijõud: Simberg, P.

Füüsika-instituut (ülikooli peahoones). Avatud l. 10-12.

Juhataja: Wilip, J., prof.
 Van. assistendid: Neugard, E.
 Kilkson, E.
 Noor. assistendi k. t.: Altmann, A.
 Aj. abijõud: Koern, V.

Mineraloogia-kabinett (Aia t. 46, tel. 1-36). Avatud äripäeviti 8-2.

Juhataja: Scupin, H., prof.
 Van. assist. k. t.: Duhmberg, K.

Geoloogia-kabinett ja -muuseum (Aia t. 46, tel. 1-36). Kabinett avatud äripäeviti 8—2, muuseum — p., t., r. 11—1.

Juhataja:

Van. assistent: Luha, A.

Aj. abijõud: Jaanson, K.

- a) Paleontoloogia-laboratoorium ja raamatukogu.
Avatud äripäeviti 10—1.

Geograafia-kabinett (Aia t. 46, tel. 1-36).

Aj. juhataja: Piiper, J., prof.

- a) Joonistussaal ja raamatukogu.

Avatud äripäeviti 11—3.

Kab. van. assistent: Mieler, A., cand. rer. nat.

Aj. abijõud: Pipenberg, E.

- b) Kodu-uurimise osakond. (Aia t. 46).
Avatud äripäeviti 10—12.

Matemaatika- ja mehaanika-instituut (polikliiniku hoones, Jakobi t. 2).

Avatud äripäeviti 8—1, 4—7.

Juhataja: Rägo, G., prof.

- a) Rakendusmatemaatika- ja mehaanika-laboratoorium.

Juhataja: Rägo, G., prof.

- b) Puhtmatemaatika-jaoskond.

Juhataja: Jaakson, H., prof.

Instituudi aj. abijõud: Kraus, E.
Weske, E.

Bakterioloogiajaam (Vene t. 34). Avatud äripäeviti 10—12.

Aj. juhataja: Schlossmann, K., prof.

Vanem assistent: Laja, F., loomaarst.

Seerumilaboratoorium (Vene t. 28). Avatud äripäeviti 10—12.

Juhataja: Heinrich, G., dots. k. t.

Seerumi valmistamise riiklik kontrollkomisjon:

Esimees: Rammul, A., prof.

Liikmed: Schlossmann, K., prof.

Ainson, J., dots. k. t.

Peale nende veel nimetatavad liikmed Tervishoiu Peavalitsuse ja Põllutöö-ministeeriumi Loomatervishoiu Peavalitsuse poolt, kummagi poolt üks.

Piimanduselaboratoorium (Vene t. 38). Avatud äripäeviti 10—12.

Aj. juhataja: Hobmaier, M., prof.

Aj. noor. assistendi k. t.: Widik, R.

Loomaarsti-teadusk. anatoomiakabinett (Vene t. 32, tel. 9-01). Avatud äripäeviti 9—10.

Juhataja: Richter, H., prof.

Prosektor: **Mahlmann, A.**
 Aj. abijõud: **Tehver, J.**
 Sarin, W.

Loomaarsti-teadusk. patoloogilise anatoomia kabinett (Vene t. 32).
 Avatud äripäeviti 10—12.

Juhataja: **Hobmaier, M., prof.**
 Van. assistendi k. t.: **Redlich, E., dr. med. vet.**

Zoohügieeni- ja loomatoitmis-kabinett (Vene t. 38). Avatud äripäeviti 10—12.

Aj. juhataja: **Hobmaier, M., prof.**
 Aj. noor. assist. k. t.: **Dsenit, R.**

Loomaarsti-teadusk. haavakliinik (Vene t. 26, tel. 1-82). Avatud äripäeviti 10—12.

Juhataja: **Saral, K., prof.**
 Aj. noor. assist. k. t.: **Kilgas, O.**
 Aj. abijõud: **Martinson, V.**

Väkeloomade-kliinik (Vene t. 36). Avatud äripäeviti 10—12.

Aj. juhataja: **Gutmann, W., prof. emer.**
 Aj. noor. assistendi k. t.: **Klein, G.**

Loomaarsti-teadusk. sisehaiguste-kliinik (Vene t. 30). Avatud äripäeviti 10—12.

Juhataja: **Schröder, E., prof.**
 Noor. assistendi k. t.: **Koov, A.**

Õppe-sepikoda (Vene t. 18—32). Avatud äripäeviti 8—12, 1—5.

Juhataja: **Rängel, A., dots.**

Taimkasvatuse-kabinett (Vene t. 38). Avatud äripäeviti 10—1.

Juhataja: **Rootsi, N., dotsent.**
 Noor. assistendi k. t.: **Roots, V.**

Loomakasvatuse-kabinett (Peterburi t. 76). Avatud e., t., r. 3—6, n. 11—1, l. 12—2 ja 4—7.

Aj. juhataja: **Rootsi, N., dots.**
 Noor. assistendi k. t.: **Muuga, A.**

Mullateaduse- ja agrikultuurkeemia-kabinett (Vene t. 28). Avatud äripäeviti 8—1 ja 3—7.

Juhataja: **Nõmmik, A., prof.**
 Noor. assistent: **Roth, J., mag. chem.**

Metsakasvatuse-kabinett (Aia t. 46, tel. 1-36). Avatud äripäeviti 11—1.

Juhataja k. t.: **Daniel, O., dots. k. t.**
 Aj. noor. assistendi k. t.: **Matiisen, V.**

Metsakasvatuse-kabinett (Aia t. 46, tel. 1-36).

Juhataja: **Werberg, K., õpetaja.**

- Metsakorralduse-kabinett** (Aia t. 46, tel. 1-36). Avatud äripäeviti 11—1.
 Juhataja: Mathiesen, A., prof.
 Van. assistendi k. t.: Ant, E.
- Piimanduse-kabinett** (Vene t. 38). Avatud äripäeviti 10—12.
 Aj. juhataja: Nõmmik, A., prof.
- Tegeliku zoologia kabinett** (Aia t. 46, tel. 1-36). Avatud äripäeviti 11—2, 5—8.
 Juhataja:
 Noor. assistendi k. t.: Zolk, K.
 Aj. abijõud: Määr, A.
- Põllumajanduslikkude riistade ja masinate kabinett** (Lai t. 36).
 Avatud k. 11—1, n. 12—2.
 Juhataja: Luksepp, A., dots. k. t.
- Põllumajapidamise-kabinett** (Vene t. 38, taimekasvatuse-kabineti ruumides).
 Juhataja: Köpp, P., prof.
- Ehitusõpetuse-kabinett** (Lai t. 36).
 Juhataja: Mielberg, P., dots.
 Aj. abijõud: Krusenber, A.
- Kultuurtehnika- ja geodeesia-kabinett** (Lai t. 36).
 Juhataja: Rinne, L., dots.
 Noor. assistendi k. t.: Roger, E.
- Põllumajanduslikud katsejaamad (Raadil):**
 Agrikultuurkeemia — juhataja prof. A. Nõmmik.
 Van. assistendi k. t.: L. Pääsuke.
 Taimebioloogia — aj. juhataja dotsent N. Rootsi.
 Aj. abijõud: A. Ratt.
 Zootehnika — aj. juhataja dotsent N. Rootsi.
 Entomoloogia — juhataja
 Fütopatoloogia — aj. juhataja dotsent N. Rootsi.
- Õppeaed (Raadil).** Juhataja: Mätlik, A., õpetaja.
- Ülikooli mõisad:** Maarjamõisa (tel. 2-15), Raadi mõisa (tel. 3-68).
 Maarjamõisa valitseja: Köpp, P., prof. (Maarjamõisas).
 Raadi mõisa valitseja: Priimets, G. (Raadi mõisas).
 Hooldaja: prof. P. Köpp.
- Ülikooli õppe-metskond (Kastre-Peravallas).**
 Juhataja: Mathiesen, A., prof.
 Juhataja abi: Daniel, O., dots. k. t.
 Aj. metsaülevaataja k. t.: R. Riisberg (Peravald, Järvselg).
 Abimetsaülevaataja: E. Maasik.
 Asjaajaja: K. J. Kull.

Ülikooli raamatukogu ajutised määrused raamatute väljaandmise kohta.

(Kinnitatud ülikooli nõukogu poolt 1. IV. 1920.)

§ 1.

Tartu ülikooli raamatukogu on avatud igal äripäeval kella 12—3 peale lõunat. Lugemislaud on avatud k. 9—3 ja 5—8.

§ 2.

Raamatukogu võivad tarvitada: 1) ülikooli õppeasutised, 2) ülikooli õppejõud ja ametnikud, 3) üliõpilased ja kuulajad, 4) teaduslikud ja valitsusasutised ja teised raamatukogud, kes pakuvad hoiukindlustust ja vastuvahetust, 5) eraisikud, kes teatavat kindlustust võivad tuua.

§ 3.

Iga üliõpilane peab raamatuid võttes iga kord oma isikutunnistuse ette näitama.

§ 4.

Raamatuid antakse tarvitamiseks kas raamatukogu ruumides või kodus.

§ 5.

Keegi ei tohi ise raamatuid kappidest või riulilt võtta.

§ 6.

Ülikooli raamatukogust antakse välja ainult teadusliku sisuga raamatuid. Kõiki järelevaatamis-raamatuid, nagu sõnaraamatuid, entsüklopeediaid, reaalleksikone, bibliograafilisi töid, ja viimase aasta ajakirju võib tarvitada ainult raamatukogu ruumides. Nad on asetatud lugemissaali, kus neid igauks riulilt lugemiseks vabalt võib võtta.

§ 7.

Samuti ei anta raamatukogust välja käsikirju, ilu-väljaandeid, suure väärtusega raamatuid ega koguteoseid (Sammelwerke).

T ä h e n d u s: Erandina on selles § mainitud raamatute väljaandmine lubatud õppetstarvetel lühikeseks ajaks ülikooli õppejõududele.

§ 8.

Raamatuid võib anda kviitungi vastu õppejõududele kuni 25 annet semestri lõpuni, üliõpilastele ja eraisikutele kuni 5 annet 4 nädala peale, ajakirju aga ainult 2 nädalaks.

§ 9.

Üliõpilased ja eraisikud, kes soovivad raamatuid kauemini kui 4 nädalat pidada, on kohustatud väljaanni-kviitungi pikendama. On aga nõudmine teise isiku poolt selle raamatu peale sisse antud, siis ei pikendata laenu tähte.

§ 10.

Kui keegi ülikooli õppejõududest tarvitab raamatut, mis välja on antud, siis on võtja kohustatud raamatukogu juhataja sellekohase teate peale raamatu tagasi tooma.

§ 11.

Aadressi vahetusel on üliõpilased, kuulajad ja eraisikud kohustatud sellest raamatukogu valitsusele kohe teatama.

§ 12.

Üliõpilastele ja eraisikutele, kes võetud raamatut määratud tähtsuseks tagasi pole toonud, tuletatakse seda kirjalikult meelde. Ei ole meeldetuletuse peale raamat tagasi toodud, saadetakse ühe nädala pärast teine meeldetuletus. Iga meeldetuletuse eest tuleb maksta 15 marka.

§ 13.

Kui raamat kahekordse meeldetuletuse järel tagasi ei ole toodud, loetakse ta kadunuks.

§ 14.

On raamat kaotatud, on ta kas lugemisruumis tarvitamisel või väljaspool laenatuna märgitud, alla kriipsutatud või rikutud, lehed, tabelid ja kaardid välja rebitud, muretsseb laenaja uue eksemplari asemele või maksab raamatukogu juhataja poolt kindlaks määratud kahjutasu. Vastutab raamatu eest isik, kelle käes ta viimasena käsutada olnud.

§ 15.

Iga semestri lõpul tehakse raamatute revisjon; sellepärast peavad kõik raamatud selleks ajaks tingimata tagasi toodud olema.

§ 16.

Igaüks peab oma kohuseks lugema raamatukogu ruumides ennast vaikselt ja korralikult üles pidada.

§ 17.

Raamatukogu juhatusel on õigus raamatute väljaandmist lõpetada, kas ajutiselt või jäädavalt, neile isikutele, kes neid määrusi ei täida.

§ 18.

Raamatute laenuksandmine väljapoole Tartut on võimalik ainult rektori loal.

Õppejõudude nimekiri.

	Lhk.
Aavik, J., lektor, Tiigi t. 1, k. 1	17
Adamson, J., õppeülesandetäitja, Lootuse t. 23, k. 6	21
Ainson, J., dotsendi k. t., Filosoofi t. 11	3, 27, 29, 36
Aleksejev, V., prof. emer., Kastani t. 26	23
Anderson, W., prof., Lossi t. 15, k. 7	4, 20, 29
Arro, J., õppeülesandetäitja, Õpetaja t. 8	12
Bauman, P., prof. k. t., Lai t. 34, k. 6, tel. 9-03	18, 34
Berendts, E., prof., Pepleri t. 4	12, 29
Bettac, F., lektor, Hetsli t. 6, k. 6	19
Blessig, E., prof., Veski t. 53, k. 1	16, 31
Blumberg, J., dotsent, Vallikraavi t. 12	16, 32
Bresowsky, M., prof., Tallinna t. 48, tel. 52	15, 31
Bulmerincq, A., prof., Tähe t. 10, k. 2	10, 29
Cederberg, A. R., prof., Tiigi t. 4	21, 29
Csekey, S. v., prof., Aleksandri t. 44, tel. 9-85	11
Daniel, O., dots. k. t., Jakobi t. 58, k. 3	4, 28, 37, 38
Duhmberg, K., õppeülesandetäitja, Jakobi t. 62	25, 35
Eisen, M. J., isikl. prof., Näituse t. 10	20
Erikson, K. A., lektor, Aia t. 8, k. 10	19
Ernits, V., eradotsent, Uus-Savi t. 2, k. 3	20
Fleisch, A., prof., Jaani t. 24	13, 33
Freymann, W., eradotsent, Veski t. 2	22
Frisch, K., dotsent, Filosoofi t. 10, k. 2	23, 35
Fählmann, E., eradots., Kүүitri t. 3, k. 2, tel. 1-62	13
Glasesnapp, G. v., erakorraline õppejõud, Tähtvere t. 11	18
Grass, K., prof., Tiigi t. 84, k. 11	10
Gruehn, W., eradotsent, Mäe t. 26	10
Gutmann, R., prof., Karlova t. 20	18
Gutmann, W., prof. emer., Peterburi t. 127, k. 2	26, 37
Heinrich, G., dotsendi k. t., Peterburi t. 76	27, 36
Hobmaier, M., prof., Peterburi t. 109	26, 36, 37

	Lhk.
Jaakson, H., prof., Karlova t. 31, k. 2, tel. 10-68	3, 22, 29, 37
Kaho, H., prof., Botaanika-aed (Lai t. 38)	25, 34
Karlson, J., õppeülesandetäitja, Peterburi t. 72	27
Kennel, J. v., prof. emer., Veski t. 22	28
Kieckers, E., prof., Aia t. 63	20
Kogerman, P., prof., Tööstuse t. 1, k. 5	24, 35
Konik, K., prof., Lai t. 34, k. 1, tel. 3-10	3, 16, 30
Koppel, H., prof., rektor, Lai t. 34, k. 2, tel. 3-41	3, 15, 32
Korsakov, F., dots. k. t., Uus Kastani t. 12, k. 3	12
Krahn, E., õppeülesandetäitja, Aia t. 41, k. 3	23
Kull, H., prof., Vallikraavi t. 14, tel. 58	13, 32
Kupffer, V., eradotsent, Maarjamõisa t. 13	23
Kuriks, O., eradotsent, Promenadi t. 3, tel. 8-54	16
Kurtšinski, M., prof., Vallikraavi t. 18	12, 30
Köpp, J., prof., prorektor, Veski t. 9, k. 1, tel. 8-16	3, 4, 10, 30
Köpp, P., prof., Maarjamõisa, tel. 2-15, postkast 87	4, 28, 29, 38
Köstner, N., õppeülesandetäitja, Tallinna, Pikk t. 40	13
Landesen, G., prof., Tähe t. 19	24, 29, 34
Letzmann, J., eradotsent, Maarjamõisa t. 32, k. 3	23
Loewe, S., prof., Vallikraavi t. 12	14, 33
Luha, A., õppeülesandetäitja, Tiigi t. 78	25, 36
Luksepp, A., dots. k. t., Maarjamõisa	29, 38
Lüüs, A., prof., Vallikraavi t. 4, tel. 2-60	16, 31
Mahlmann, A., prosektor, Peterburi t. 76, k. 24	27, 37
Maim, N., prof., Vabriku t. 1, k. 4	11
Manninen, J., dots., Raadil	21
Mark, J., prof., Lai t. 34, k. 4	17
Mark, R., dots. k. t., Puiestee t. 21, tel. 10-72	3, 13, 30
Markus, E., õppeülesandetäitja, V. Kaar, kol. Pindingi maja	26
Martinson, W., prof., Eliisabeti t. 39, k. 2	11
Masing, E., prof., Aia t. 28, k. 1, tel. 96	15, 29, 30
Mathiesen, A., prof., Jakobi t. 62	4, 28, 38
Melnikov, A., õppeülesandetäitja, Aleksandri t. 74, k. 4	12
Metsapa, H., eradots., Lutsu t. 5	14
Mielberg, P., dots., Eliisabeti t. 33	29, 38
Mieler, A., õppeülesandetäitja, Piiri t. 16	26, 36
Miländer, J., prof., naistekliinik (Toomimäel), tel. 1-45	16, 30
Moora, H., õppeülesandetäitja, Viljandi t. 11, k. 1	21
Mutschmann, H., prof., Tiigi t. 14, k. 2	19
Mägi, J., prof., Raadil, tel. 9-17	28
Mägiste, J., õppeülesandetäitja, Jaama t. 57, k. 1	17
Mätlik, A., aiatöö ja mesinduse õpetaja, Raadil	29, 38
Müller, K., dots. k. t., Jakobi t. 1	3, 13
Neugard, E., õppeülesandetäitja, Veski t. 40	24, 35
Nuut, J., õppeülesandetäitja, Veski t. 7, k. 4	23
Nõmmik, A., prof., Raadil	28, 37, 38
Paldrock, A., prof., Tähe t. 7	15, 31, 32
Palvadre, A., õppeülesandetäitja, Aia t. 35	11
Paris, A., dots. k. t., Riia t. 129, k. 1	24, 35
Parts, H., prof., Peterburi t. 100, k. 6	14, 32
Perlitz, H., dotsent, Vana-Kastani t. 95, k. 2	3, 24
Peters, W. E., lektor, Kroonuuaia t. 62, k. 2	19, 34
Piip, A., prof., Vabriku t. 10, k. 5	12
Piper, J., prof., Lai t. 34, k. 3	25, 34, 36
Pravdin, B., lektor, Jakobi t. 58	20
Pridik, A., prof. emer., dotsent, Maarjamõisa t. 26, k. 2	21
Puksow, Fr., õppeülesandetäitja, Lai t. 34, k. 5	22, 29
Puusepp, L., prof., Kүүtri t. 2, tel. 3-21	15, 31
Pöld, P., prof., prorektor, Munga t. 2, tel. 2-68	3, 21

	Lhk.
Rahamägi, H. B., prof., Vallikraavi t. 25, tel. 1-89	3, 10
Rammul, A., prof., Hetsli t. 3	15, 32, 33, 36
Ramul, K., dotsent, Pepleri t. 27, tel. 10-71	3, 22, 34
Richter, H., prof., Vene t. 22	26, 36
Riikoja, H., prof., Jakobi t. 62	25
Rinne, L., dots., Jakobi t. 38, k. 5	29, 38
Rootsi, N., dots., Onne t. 25, k. 2	4, 28, 37, 38
Rootsmann, D., prof., Kroonuaia t. 22, k. 1	23, 35
Rudrauf, L., lektor, Vallikraavi t. 14, tel. 58	18
Rägo, G., prof., Tähe t. 55, k. 1	23, 36
Rägo, R., õppeülesandetäitja, Kastani t. 47, k. 2, tel. 6-20	12
Rängel, A., dotsent, Tallinna t. 2, k. 25	4, 27, 37
Saareste, A., prof., Maarjamõisa 44, k. 2	4, 16
Saareste, E., dotsent, Kүүni t. 3, k. 1, tel. 7-14	16, 32
Saarmann, K., prof., Tallinna, Paldiski mt. 3, k. 4	12
Sabler, G., eradotsent, Veski t. 20, k. 5	19
Saral, K., prof., Vene t. 22, tel. 3-19	3, 27, 37
Sarv, J., prof., Tähe t. 84, k. 5	4, 22
Schlossmann, K., prof., Jakobi t. 58, tel. 6-73	3, 4, 15, 33, 36
Schmied-Kowarzik, W., prof., Uus Kastani t. 30, k. 1	22
Schröder, E., prof., emer., Kivi t. 15	26, 37
Scupin, H., prof., Maarjamõisa t. 56	24, 35
Seeberg-Elverfeldt, P., lektor, Aia t. 51, k. 2	18
Sepp, H., õppeülesandetäitja, Tiigi t. 58, k. 2	21
Sild, O., prof., Pepleri t. 10, tel. 7-48	10, 30
Sildnik, A., eradotsent, Vabriku t. 5, k. 3	21
Sommer, A., prof., Karlova t. 17	13, 32
Spohr, E., dotsent, Botaanika-aed (Lai t. 38)	25, 34
Stamm, J., prof., Savi t. 2	14, 32
Stein, S., eradotsent, Suurturg 9, tel. 1-34	20
Suits, A., lektor, Savi t. 2, k. 1	17
Suits, G., prof., Savi t. 2, k. 1, tel. 6-82	20
Süss, W., prof., Tiigi t. 56, k. 3	17, 33
Tagepera, K., dots. k. t., Tallinna, Rahukohtu t. 5	27
Talvik, S., prof., Tiigi t. 5, k. 2	15, 33
Tammekann, A., õppeülesandetäitja, Aleksandri t. 24-a, k. 1	26
Tennmann, E., prof. k. t., Tähtvere t. 11, k. 1	3, 11
Thomson, A., prof. emer., õppeülesandetäitja, Lossi t. 15, k. 2	28
Tjutrumov, J., prof., Filosoofi t. 10	11
Tomberg, J., õppeülesandetäitja, Liiva t. 24	27
Tork, J., õppeülesandetäitja, Lai t. 28	22
Treiber, P., dots. k. t., Tähe t. 31	3, 21
Ucke, A., prof., Kүүtri t. 8-b	14, 32
Uluots, J., prof., Jaani t. 1, tel. 10-84	3, 4, 11, 30
Valdes, A., prosektor, Jakobi t. 34	14, 32
Veski, J. V., lektor, Vabriku t. 5, tel. 2-81	17
Villems, R., prosektori k. t., Vallikraavi t. 27	32
Virányi, E., lektor, Kalda t. 17, k. 2	17
Wadi, W., dotsent, Lossi t. 13	15, 31
Wanach, R., prof., Maarjamõisa t. 54, k. 10	16, 30
Weiderpass, N., eradotsent, V. Tähe t. 5, k. 4	14
Werberg, K., metsakasutuse õpetaja, Tiigi t. 32	29, 37
Wiget, W., prof., Lille t. 3	18, 33
Wilhelmson, K., lektor, Kastani t. 6, k. 9	18
Willip, J., prof., Vabriku t. 3, k. 7	23, 35
Wittlich, M., prof., Tiigi t. 56, k. 2	24, 35
Õpik, E., astr.-observaator, Tähetornis	23, 35

EESTI VABARIIGI
TARTU ÜLIKOOLI ETTELUGEMISTE
KAVA

1927. AASTA II POOLAASTAL

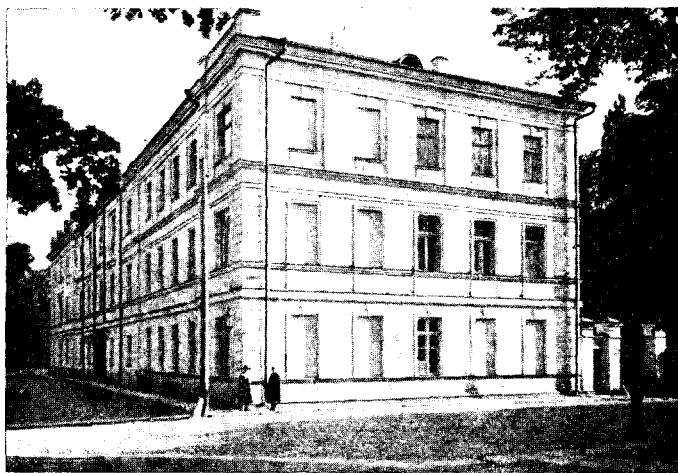

Naisteklinik

TARTUS 1927

Sisukord.

	Lhk.
Ülikooli valitsus. „Toimetuste“ toimikond.	3
Kantselei. Majandusosakond. Arveamet ja kassa.	4
Tähtpäevad 1927. aasta II poolaastal	4
Ettelugemiste kava	5
Usuteaduskond	5
Õigusteaduskond	6
Arstiteaduskond	8
Filosoofiateaduskond	10
Matemaatika-loodusteaduskond.	15
Loomaarsti-teaduskond	18
Põllumajandus-teaduskond	19
Teaduse- ja õppeasutised	20
Ülikooli raamatukogu ajutised määrused	28
Õppejõudude nimekiri	29

Ülikooli valitsus.

Ülikooli valitsuse koosseis: juhataja — rektor, liikmed — prorektorid, dekaanid ja prodekaan.

Rektor: prof. **H. KOPPEL**. Kõnetunnid: ülikoolis e., k., r. 1—2, tel. 6-22. Elukoht Lai t. 34, k. 2, tel. 3-41.

Prorektorid: prof. **J. KÖPP**. Kõnetunnid: ülikoolis e., k., r. 12—1, tel. 6-23. Elukoht: Veski t. 9, k. 1, tel. 8-16. Prof. **H. JAAKSON**. Kõnetunnid: ülikoolis e., k., r. 1—2, tel. 6-46. Elukoht: Karlova t. 31, k. 2, tel. 10-68.

Teaduskondade dekaanid, prodekaan ja sekretärid:

1. Usuteaduskonnas prof. **H. B. RAHAMÄGI**. Kõnetunnid: usuteadusk. dekaanadis t., n. 1— $\frac{1}{2}$, kodus (Vallikraavi t. 25, tel. 1-89) r. 4—5. Sekretär: prof. **E. Tennmann**. Kõnetunnid: ülikooli lektoriumis peale loenguid.

2. Õigusteaduskonnas prof. **J. ULUOTS**. Kõnetunnid: dekaanadis k., l. 11—12. Sekretär: prof. **K. Saarmann**. Kõnetunnid: ülikooli lektoriumis t., k. peale loenguid. Prodekaan (majandusteadusosak. asjus) dots. k. t. **R. Mark**. Kõnetunnid: dekaanadis t. 11—12 ja kaubateaduse-kab. (Rüütli t. 2, III k.) n. 11—12. Abisekretär: dots. k. t. **K. Müller**. Kõnetunnid: dekaanadis k., l. 12—1.

3. Arstiteaduskonnas prof. **K. KONIK**. Kõnetunnid: dekaanadis e., k., r. $\frac{1}{2}$ —2. Sekretär: prof. **K. Schlossmann**. Kõnetunnid: dekaanadis e., k., r. $\frac{1}{2}$ —2.

4. Filosoofiateaduskonnas dots. **K. RAMUL**. Kõnetunnid: dekaanadis t., n. 2—3 ja kodus (Veski tän. 20, k. 6, tel. 10-71) l. 3—4. Sekretär: dots. k. t. **P. Treiberg**. Kõnetunnid: dekaanadis k. 1—2.

5. Matemaatika-loodusteaduskonnas prof. **H. JAAKSON**. Kõnetunnid: dekaanadis t., n., l. 12—1. Sekretär: dots. **H. Perlitz**. Kõnetund: füüsikainst. k. 5— $5\frac{1}{2}$.

6. Loomaarsti-teaduskonnas prof. **K. SARAL**. Kõnetunnid: loomaarsti-teaduskonna kantseleis (Vene t. 38, tel. 27) äripäeviti 1—2. Sekretär: dots. k. t. **J. Ainson**. Kõnetunnid: loomaarsti-teaduskonna kantseleis (Vene t. 38) t., n., l. peale kella 1.

7. Põllumajandus-teaduskonnas prof. **P. KÖPP**. Kõnetunnid: põllumajandus-teaduskonna kantseleis (Vene t. 38, tel. 27) t., r. 12—1. Sekretär: prof. **A. Mathiesen**. Kõnetunnid: metsakorralduse kab. (Aia t. 46) t., k., r. 12—1.

Ülikooli „Toimetuste“ (Acta et Commentationes) toimkond: prof. **J. Köpp** (esimees), prof. **J. Uluots** (sekretär), prof. **K. Schlossmann**, prof. **A. Saareste**, prof. **J. Sarv**, dots. **A. Rängel**, prof. **N. Rootsi**.

Toimetaja: prof. **W. Anderson**. Kõnetunnid: ülikooli lektoriumis peale loenguid.

Kantselei (üliskooli peahoones, tel. 1-47) on avatud äripäeviti 11—2.

Üliskooli sekretär: **F. Lambert**, Lille tän. 8, k. 2, tel. 10-73.

Filosoofiateaduskonna kantselei (üliskooli peahoones, III korral, tel. 10-75), avatud äripäeviti 11—2.

Õigusteaduskonna kantselei (üliskooli peahoones, II korral, tel. 10-74), avatud äripäeviti 11—2.

Arstiteaduskonna ja **usuteaduskonna** kantselei (üliskooli peahoones, I korral, tel. 7-81), avatud äripäeviti 11—2.

Matemaatika-loodusteaduskonna kantselei (üliskooli peahoones, II korral), avatud t., n., l. 12—1.

Loomaarsti-teaduskonna ja **põllumajandus-teaduskonna** kantselei (Vene t. 38, tel. 27), avatud äripäeviti 11—2.

Majandusosakond, tel. 6-24. Juhataja: **H. Luht**, Hetsli t. 1. Juhataja abi: **K. Laagus**, Võidu talu, Raadi-Tila asund., tel. 2-71. Sekretär: **A. Sokka**, Kastani t. 65, k. 3. Eksekuutor: **A. Bock**, vastuvõtmine omas kontoris (Vallikraavi t.) äripäeviti 8—3, tel. 71.

Arveamet ja kassa (üliskooli peahoones, tel. 6-24), avatud äripäeviti: arveamet 11—2, kassa 10—¹/₂2.

Pea-raamatupidaja: **K. Wilhelmson**, Vene t. 22.

Kassahoidja: **R. Kõva**, Toomemäel (V. anat, kr. 39).

Tähtpäevad 1927. aasta II poolaastal.

1) Semestri algus 1. septembril, lõpp — 15. detsembril.

2) Üliskooli sisseastumise sooviavaldused tuleb üliskooli valitsusele kuni 1. septembrini sisse anda.

3) Immatrikulatsioon on 14. septembril.

4) Viimseks tähtajaks, mil rektori poolt maksvaks tunnustatud põhjustel immatrikulatsioon veel lubatud, on 26. september.

5) Õppemaksust vabastamise ja abiraha saamise sooviavalduste sisseandmise viimseks tähtpäevaks on 26. september.

6) Õppemaksude ja praktiliste tööde maksude õiendamise kui ka ettelugemistele kirjutamise viimseks tähtpäevaks on 5. oktoober.

7) Kõik ettelugemised ja muu õppetöö algavad 15. septembril ja ei või lõppeda enne 8. detsembril.

8) Kõik üliõpilased on kohustatud hiljemalt 2 nädala jooksul pärast õppetöö algust oma aadressi üliskooli kantseleist saadaval aadressilehel üles andma. Korterite muutmisel õppeaja vältusel tuleb uus aadress hiljemalt 3 päeva jooksul üliskooli kantseleis teatada.

Ettelugemiste kava.

Usuteaduskond.

- Bulmerincq, A.**, dr. theol., Vana Testamendi teaduse ja semi keelte korraline professor. 1) Auslegung der Psalmen, 3 t., t., n., l. 9—10. Aud. 3. 2) Einleitung in das Alte Testament, I Teil, 2 t., e., r. 9—10. Aud. 3. 3) Hebräische Grammatik, I Teil, mit praktischen Übungen, 3 t., k., n., r. 8—9. Aud. 3. 4) Arabisch für Fortgeschrittene, 1 t., k. 9—10. Aud. 3 ehk seminaris. 5) Biblisch-Aramäisch, 1 t., t. 8—9. — Kõnetunnid: äripäeviti kell 10 e. l. lektoriumis.
- Grass, K.**, dr. theol., Uue Testamendi teaduse korraline professor. 1) Exegese des Briefes Pauli an die Römer, 3 t., e., l. 12—1. n. 10—11. 2) Neutestamentliche Gräcität, 2 t., t., r. 10—11. 3) Praktikum über Neutestamentliche Gräcität, 1 t., t. 11—12. — Kõnetunnid: peale loenguid ülikooli lektoriumis ja kodus (Tiigi t. 84) k. $\frac{1}{24}$ — $\frac{1}{25}$.
- Sild, O.**, mag. theol., ajaloolise usuteaduse korraline professor. 1) Üldine kirikulugu, keskaeg, 4 t., e., t., k., n. 4—5. Aud. 3. 2) Paleograafiline praktikum: Allikate lugemise õpetus, 1 t., r. 4—5. Muuseumis. 3) Praktikum ristiusu vanema kunsti alalt: Valitud peatükid ristiusu vanemast kunstist, 1—2 t., r. 5—6, rsp. 5—7. Muuseumis. — Kõnetunnid: peale loenguid lektoriumis, rsp. muuseumis, kodus (Pepleri t. 10, tel. 7-48) l. 3—4.
- Rahamägi, H. B.**, dr. theol., süstem. usuteaduse korraline professor, dekaan. 1) Eetika, I, 4 t., t., k., n., r. 12—1. Aud. 3. 2) Süstemaatiline seminar teoloogilises tunnetusteoorias, 2 t., e. 5—7. Seminaris. — Kõnetunnid: peale loenguid lektoriumis; t., n. 1— $\frac{1}{2}$ 2 dekanaadis, kodus (Vallikraavi t. 25, tel. 1-89) r. 4—5.
- Köpp, J.**, cand. theol., tegeliku usutead. korraline professor, prorektor. 1) Küberneetika, 2 t., e. 10—12. Aud. 3. 2) Välismisjon, 2 t., n., r. 11—12. Aud. 3. 3) Homil.-kateheetil. seminar, 3 t., k. 10—12. Seminaris; n. $\frac{1}{27}$ — $\frac{1}{28}$ kirikus (ilma akadeemilise veerandita). — Kõnetunnid: ülikoolis peale loenguid, kodus (Veski t. 9, k. 1, tel. 8-16) n. $\frac{1}{23}$ — $\frac{1}{24}$.
- Tennmann, E.**, cand. theol., võrdleva uskudeteaduse prof. k. t. 1) Eesti-Soome usk, 2 t., k., n. 1—2. 2) Usupsühholoogiline praktikum, 2 t., k. 5—7. 3) Usufilosoofiline praktikum, 2 t., n. 5—7. — Kõnetunnid: peale loenguid lektoriumis.
- Martinson, W.**, cand. theol., apostliku õigeusu erakorraline professor. 1) Dogmaatika, II—IV, 6 t., t., r. 1—3, l. 10—12. Aud. 3. — Kõnetunnid: peale loenguid lektoriumis.

Eradotsendid.

- Gruehn, W.**, Dr. theol. h. c., süstem. usuteaduse eradotsent. Loeb soovitava ainena: 1) Ristiusu usuteaduse ajalugu ja kriitika, II, 2 t., e., l. 1—2. Aud. 3. 2) Praktikum: Eksperimentaalne usupsühholoogia, II (iseseisva töö õpetus), 2 t., t. 6—8. Seminaris. — Kõnetunnid: ülikooli lektoriumis peale loenguid, kodus (Mäe t. 26) e. 3—4.

Õigusteaduskond.

- Uluots, J.**, Eestimaa õiguse ajaloo erakorraline professor, dekaan. 1) Õiguse üldõpetus, 2 t., n. 9—11. Aud. 5. 2) Eestimaa õiguse ajalugu, 4 t., r. 1. 9—11. Aud. 5. Prakt. tööd õiguse ajaloos, 2 t. iga nädala tagant, n. 5—7. Aud. 2. — Kõnetunnid: ülikooli lektuuriumis peale loenguid.
- Grimm, D.**, dr. jur., rooma õiguse korraline professor. Rooma õigus (ajalugu ja süsteem). Aeg ja koht antakse edaspidi teada.
- Maim, N.**, riigiõiguse magistrand, riigiõiguse erakorraline professor. 1) Riigiõigus ja 2) Õiguse filosoofia, 6 t., k. 4—6, aud. 1, n., r. 5—7, aud. 3. — Kõnetunnid: ülikooli lektuuriumis peale loenguid.
- Csekey, S. v.**, dr. jur. et rer. pol., administratiiv-õiguse ja -protsessi korraline professor. 1) Allgemeines und estnisches Verwaltungsrecht, 4 t., k., r. 12—2. Aud. 5. 2) Rechtsquellenlehre, 1 t., n. 1—2. Aud. 5. 3) Übungen im öffentlichen Recht (Staats- und Verwaltungsrecht) mit schriftlichen Arbeiten, 1 t. kahe nädala tagant, n. 6—8. Seminaris. — Kõnetunnid: ülikooli lektuuriumis peale loenguid.
- Tjutrumov, I.**, tsiviilõiguse ja -protsessi korraline professor. 1) Гражданское право, 5 t., e., k. 4—6, t. 4—5. Aud. 5. 2) Практик. занятия по гражданскому праву, 1 t. kahe nädala tagant, k. 6—8. Aud. 5. 3) Гражданский и торговый процессы, 3 t., e. 9—11, n. 12—1. Aud. 5. 4) Практик. занятия по гражданскому и торговому процессу, 1 t. kahe nädala tagant, k. 6—8. Aud. 5. Loeb ülesandel: 5) Торговое право (общий курс), 3 t., k. 11—1, n. 1—2. Aud. 2. 6) Особый курс торгового права (право вексельное, морское и конкурсное) (majandusteaduse osakonna üliõpilastele), 2 t., t. 10—12. Aud. 5. 7) Практик. занятия по особому курсу торгового права (majandusteaduse osakonna üliõpilastele), 1 t., t. 5—6. Aud. 5. — Kõnetunnid: ülikooli lektuuriumis peale loenguid.
- Saarmann, K.**, kriminaalõiguse ja -protsessi erakorraline professor. 1) Kriminaalõigus, 4 t. (kahe nädala tagant), t. 9—11, aud. 2, k. 8—10, aud. 1 ja 3—5, aud. 2, n. 10—12, aud. 1. 2) Kriminaalprotsess. Aeg ja koht antakse edaspidi teada. — Kõnetunnid: t., k. ülikooli lektuuriumis peale loenguid.
- Kurtšinsky, M.**, finantsõiguse mag., poliitilise ökonomia (teoreetilise) ja statistika korraline professor. 1) Политическая экономия, 4 t., e., l. 12—2. Aud. 5. 2) Практик. занятия по политической экономии, 1 t. kahe nädala tagant, aeg kokkuleppel kuulajatega. Statist. kabinetis. 3) Статистика, 2 t., e. 4—6. Aud. 2. 4) Практические занятия по статистике, 1 t. kahe nädala tagant, aeg kokkuleppel kuulajatega. Statist. kabinetis. — Kõnetunnid: ülikooli lektuuriumis peale loenguid.
- Berendts, E.**, finantsõiguse dr., finantsõiguse korraline professor. 1) Финансовое право, 6 t., e. 10—12, aud. 1, k. 10—12, aud. 3, r. 10—12, aud. 1. — Kõnetunnid: ülikooli lektuuriumis peale loenguid.
- Piip, A.**, rahvusvahelise õiguse magistrand, rahvusvahelise õiguse korraline professor. 1) Rahvusvaheline õigus, 4 t., t. 11—1, k. 10—12. Aud. 1. 2) Praktilised tööd rahvusvahelises õiguses, 2 t., t. 6—8. Seminaris. — Kõnetunnid: ülikooli lektuuriumis peale loenguid.
- Korsakov, F.**, rahvusvahelise õiguse magistrand, avaliku õiguse dots. k. t. 1) Курс публичного права (государственное, административное и международное право), 7 t., k. 5—7, n. 10—12, r. 10—12, l. 9—10. Aud. 2. — Kõnetunnid: ülikooli lektuuriumis peale loenguid.

Müller, K., cand. rer. merc., raamatupidamise ja kirjavahetuse dotsendi k. t. 1) Raamatupidamine, 5 t., t. 10–12, n. 8–10, l. 10–11. Aud. 86 (Aia t. 46). 2) Kaubanduse-kirjavahetus, 1 t., l. 11–12. Aud. 86 (Aia t. 46). Loeb ülesandel: 3) Eramajandusteadus, 4 t., e. 3–5, aud. 1, r. 4–6, aud. 5. — Kõnetunnid: ülikooli lektuurimis peale loenguid.

Mark, R., I järgu kaub. insener, kaubateaduse dotsendi k. t., prodekaan. 1) Kaubateadus, 4 t., t., n. 12–2. Aud. Rüütli t. 2, III kord. Loeb ülesandel: 2) Entsüklopeediline keemia, 2 t., r. 1–2, l. 12–1. Aud. Rüütli t. 2, III kord. 3) Prakt. tööd kaubateaduses, 4 t., I rühm — k. 10–12, II rühm — n. 5–7. Kaubateaduse-kabinetis. 4) Prakt. tööd kvalitat. analüüt. keemias, 8 t., e., t., k., r. 5–7. Farmatseut. keemia inst. laborat. (Rüütli t. 2, II kord). 5) Prakt. tööd kvantit. analüüt. keemias, 8 t., e., t., n. r. 10–12. Kaubateaduse-kabinetis. — Kõnetunnid: kaubateaduse-kabinetis (Rüütli tän. 2, III kord) n. 11–12.

Õppeülesandetäitjad.

Palvadre, A., Riigikohtu liige. Loeb ülesandel: Prakt. tööd administratiiv-õiguse alal, 2 t., k. 5–7. Seminaris. — Kõnetunnid: ülikooli lektuurimis peale loenguid.

Arro, J., Riigikohtu liige. Loeb ülesandel: Prakt. tööd tsiviil-õiguse alal, 2 t., l. 4–6. Aud. 2. — Kõnetunnid: ülikooli lektuurimis peale loenguid.

Melnikov, A. Loeb soovitava ainena: 1) Криминалистика, 4 t., r., l. 12–2. Aud. 2. 2) Практик. занятия, 2 t., e. 12–2. Aud. 1. — Kõnetunnid: ülikooli lektuurimis peale loenguid.

Rägo, R., Riigikohtu prokurör. Loeb ülesandel: 1) Valitud peatükid kriminaalprotsessist, 2 t., t. 4–6. 2) Prakt. tööd kriminaalprotsessis, 2 t., r. 4–6. Aud. 2. — Kõnetunnid: ülikooli lektuurimis peale loenguid.

Villecourt, L., dr. jur. Loeb ülesandel: 1) Võrdlev kaubandusõigus, 3 t. 2) Prakt. tööd rahvusvahelise õiguse alal, 1 t. Aeg ja koht antakse edaspidi teada. — Kõnetunnid: ülikooli lektuurimis peale loenguid.

Wittlich, M., ing. techn., keemilise tehnoloogia korraline professor. Loeb ülesandel: Üldine tehnoloogia (majandusteaduse osakonna üliõpilastele), 2 t., e. 6–8. Keemia-inst. aud. — Kõnetunnid: omas kabinetis äripäeviti 12–1.

Sepp, H., cand. hist. Loeb ülesandel: Eesti ajalugu (majandusteaduse üliõpilastele), 2 t., e., r. 11–12. Aud. 5. — Kõnetunnid: ülikooli lektuurimis peale loenguid.

Kupffer, V., cand. math, eradotsent. Loeb ülesandel: Majandusmatemaatika ühes harjutustega, 4 t. Aeg antakse edaspidi teada. Mat.-inst. aud. — Kõnetunnid: mat.-inst. peale loenguid.

Aavik, J., mag. phil., eesti keele lektor. 1) Tegelik eesti keele kursus (majandusteaduse osakonna ja teiste teaduskondade — peale filosoofiateadusk. — üliõpilastele), 2 t., r. 5–7. Aud. 6. 2) Kirjalikud harjutused (peaasjal. majandusteaduse-osak. üliõp.), 1 t., t. 1–2. Aud. 1. — Kõnetunnid: ülikooli lektuurimis peale loenguid.

Bettac, F., cand. phil., saksa keele lektor. Loeb ülesandel: Saksa keel (Sprech- und Schreibübungen für Studierende der Handelswissenschaften), 2 t., e., t. 6–7. Aud. 4. — Kõnetunnid: ülikooli lektuurimis peale loenguid.

Peters, W. E., M. A., dr. phil., inglise keele lektor. Loeb ülesandel: Inglise keel: a) Lugeskursus, 2 t., t., n. 7–8. Aud. 5; b) Kirjavahetus, 2 t., t., r. 3–4. Aud. 1. — Kõnetunnid: ülikooli lektuurimis peale loenguid.

Pravdin, B., cand. phil., vene keele lektor. Loeb ülesandel: 1) Vene keel (õigusteaduskonna üliõpilastele), 6 t., e., t. 9—11, n., r. 8—9 h. Aud. 6. — Kõnetunnid: lektoriumis peale loenguid.

Eradotsendid.

Fählmann, E., dr. rer. pol., eramajandusteade eradotsent. Loeb ülesandel: 1) Pangaasjandus (sunduslik aine), 2 t., n. 3—5. Aud. 2. 2) Börsiasjandus (soovitav aine), 1 t. Aeg antakse edaspidi teada. 3) Eksportimporttehnika (soovitav aine), 1 t., t. 3—4. Aud. 6. 4) Eramajandusteadeuslik seminar (soovitav aine), 1 t. iga kahe nädala tagant, e. 7—9. Aud. 3. — Kõnetunnid: ülikooli lektoriumis peale loenguid.

Arstiteaduskond.

Sommer, A., dr. med., anatoomia korraline professor. 1) Anatomie des Menschen, I, 5 t., e., t., k., n., r. 8—9. 2) Praktische Übungen an der Leiche, 15 t., e., t., k., n., r. 3—6. Vanas anatoomikumis (Toomemäel). — Kõnetunnid: sealsamas äripäeviti 9—10.

Kull, H., dr. med., histoloogia ja embrüoloogia korraline professor. 1) Histoloogia ja embrüoloogia, 4 t., t., n. 12—1, k., l. 10—11. 2) Praktilised tööd histoloogias ja embrüoloogias, 4 t., k., l. 11—1. Vanas anatoomikumis (Toomemäel). — Kõnetunnid: sealsamas peale loenguid.

Fleisch, A., dr. med., füsioloogia ja füsioloogilise keemia korraline professor. 1) Physiologie des Menschen u. physiol. Chemie, I Teil, 5 t., e., t., k., n., r. 9—10. 2) Physiologisches u. physiol.-chem. Praktikum, 4 t., t., r. 10—12. Füsioloogia-instituudis (Savi t.). — Kõnetunnid: sealsamas peale loenguid.

Loewe, S., dr. med., farmakoloogia korraline professor. 1) Experimentelle Pharmakologie, I, 6 t., e., t., n., r. 9—10, k. 11—1. 2) Pharmakologisches Praktikum, 2 t. (mittesunduslik). Aeg antakse edaspidi teada. 3) Praktikum der biologischen Wirkungsprüfung (mittesunduslik). Aeg antakse edaspidi teada. 4) Wissenschaftl. Arbeiten, äripäeviti. Vanas anatoomikumis (Toomemäel). — Kõnetunnid: sealsamas peale loenguid.

Ucke, A., dr. med., üldise patoloogia ja patoloogilise anatoomia korraline professor. 1) Allgemeine Pathologie, 6 t., e., t., n., r., l. 8—9, k. 9—10. 2) Klinische Sektionen (materjali ulatuse järele), hommikutundidel, vastavalt kliinikutele. 3) Prakt. Arbeiten (edasijõudnuile). Patoloogia-instituudis (Savi tän.). — Kõnetunnid: sealsamas peale loenguid.

Rammul, A., dr. med., hügieeni korraline professor. 1) Hügieen, 3 t., n., l. 12— $\frac{1}{2}$. 2) Praktilised tööd hügieenis, 3 t., n., l. $\frac{1}{2}$ —3. Loeb ülesandel: 3) Toiduainete keemia (farmaatsia-üliõpilastele), 4 t. Aeg antakse edaspidi teada. Hügieeni-instituudis (Aia tän. 46). — Kõnetunnid: sealsamas peale loenguid.

Schlossmann, K., dr. med., bakterioloogia korraline professor. 1) Üldine bakterioloogia, 3 t., e., k., r. 10—11. 2) Praktilised tööd bakterioloogias, 3 t., e., r. 11— $\frac{1}{2}$ 1. Bakteriol. kabinetis (Aia tän. 46). 3) Infektsiooni haiguste kliinik, 1 t., n. 4—5. Linna nakkushaiguste haigemajas (Aleksandri tän. 80). — Kõnetunnid: sealsamas peale loenguid.

- Masing, E.**, dr. med., eripatoloogia, diagnostika ja teraapia korraline professor. 1) Medizinische Klinik, 6 t, e., t, k., n. $\frac{1}{2}$ 10—11. 2) Pathologische Physiologie, 1 t, r. 6—7. Sisehaiguste-kliinikus (Toomemäel). — Kõnetunnid: sealsamas peale loenguid.
- Wadi, W.**, dr. med., eripatoloogia, diagnostika ja teraapia dotsent. 1) Diagnostika, 3 t. t. 12—2, n. 12—1. 2) Hospitaal-sisehaiguste kliinik, 4 t, k. 9—11, l. 12—2. Sisehaiguste hospitaalkliinikus (Maarjamõisa väljal). — Kõnetunnid: sealsamas peale loenguid.
- Koppel, H.**, dr. med., eripatoloogia, diagnostika ja teraapia korraline professor, ülikooli rektor. Sisehaiguste polikliinik, 6 t, e., k., n., l. 3—5. Polikliinikus (Jakobi tän. 2). — Kõnetunnid: rektoraadis e., k., r. 1—2.
- Konik, K.**, dr. med., kirurgia korraline professor, dekaan. 1) Teaduskonna haavakliinik, 6 t, e., t, k., r. 12— $\frac{1}{2}$ 2. 2) Kliinilised lõikused seletustega, t, n., l. kella 9 h. peale. Haavakliinikus (Toomemäel). — Kõnetunnid: arstiteaduskonna dekaanaadis e., k., r. $\frac{1}{2}$ 2—2.
- Wanach, R.**, dr. med., kirurgia korraline professor. Chirurgische Hospitalklinik, 6 t, e., n., l. 10—12. Hospitaal-haavakliinikus (Maarjamõisa väljal). — Kõnetunnid: sealsamas peale loenguid.
- Blumberg, J.**, dr. med., operatiivse ja üldkirurgia dotsent. 1) Üldine kirurgia, 4 t, e., n. 4—6. 2) Rakendusanatoomia, 2 t, t., r. 4—5. 3) Operatsioonikursus, 4 t, l. 9—11 ja 4—6. Vanas anatoomikumis (Toomemäel). — Kõnetunnid: sealsamas peale loenguid.
- Miländer, J.**, dr. med., günekoloogia ja sünnitusabi korraline professor. 1) Sünnitusabi ja naistehaiguste õpetus, 1 t, k. 8—9. 2) Naistekliinik, 6 t, e., t, n., r. 8— $\frac{1}{2}$ 10. 3) Naistehaiguste diagnostika, 1 t, k. 5—6. Naistekliinikus (Toomemäel). — Kõnetunnid: sealsamas äripäeviti $\frac{1}{2}$ 10—10.
- Lüüs, A.**, dr. med., pediaatria korraline professor. Lastehaigused ja kliinik, 4 t, e., k., r., l. 11—12. Lastekliinikus (Veski tän. 6). — Kõnetunnid: sealsamas peale loenguid.
- Pausepp, L.**, dr. med., neuroloogia korraline professor. 1) Неврология, 2 t, k. 3—5. 2) Нервные болезни с клиникой, 3 t, k. 11—12, r. 10—12. 3) Физические методы лечения, 2 t, t. 10—12. Närvikliinikus (Maarjamõisa väljal). — Kõnetunnid: sealsamas peale loenguid.
- Eresowsky, M.**, dr. med., psühhiaatria korraline professor. Vaimuhaiguste-kliinik, 4 t, k., n. 5—7. Vaimuhaiguste-kliinikus (Tallinna t. 48). — Kõnetunnid: sealsamas äripäeviti 11—12.
- Elessig, E.**, dr. med., oftalmoloogia korraline professor. Klinik der Augenkrankheiten, Untersuchungsmethoden und Funktionsprüfungen, 6 t, e., t, n., r. 9—10, l. 8—10. Silmakliinikus (Maarjamõisa tän. ja Vallikraavi tän. nurgal). — Kõnetunnid: sealsamas peale loenguid.
- Talvik, S.**, dr. med., kohtuliku arstiteaduse korraline professor. 1) Kohtulik arstiteadus, 3 t, t, k., r. 8—9. 2) Praktilised tööd kohtulikus arstiteaduses, 1 t, e. 1—2. 3) Kohtuarstlikud sektsioonid, materjali ulatuse järele, lõunatundidel 12—2. Vanas anatoomikumis (Toomemäel). — Kõnetunnid: sealsamas peale loenguid.
- Paldrock, A.**, dr. med., dermatoloogia ja veneroloogia korraline professor. 1) Nahahaigused, 4 t, t, k., n., r. 12—1. 2) Prakt. tööd, 2 t, e., l. 12—1 (mittesund.). Polikliinikus (Jakobi tän. 2). — Kõnetunnid: sealsamas peale loenguid.
- Saareste, E.**, dr. med., kõrva-, nina- ja kurguhaiguste dotsent. Kõrva-nina-kurguhaiguste diagnostika, 4 t, t., r. 3—5. Polikliinikus (Jakobi tän. 2). — Kõnetunnid: sealsamas peale loenguid.

Stamm, J., dr. pharm., farmakognoosia korraline professor. 1) Kohtukeemia, 4 t., l. 11—1, t., r. 12—1. 2) Rohuteadusl. propedeutika (V sem. üliõpil.), 1 t., k. 12—1. 3) Farmakognoosia mikroskoobiline praktikum, II osa (V sem. üliõpil.), 3 t., n. 9—12. 4) Farmakokeemia prakt. tööd, II osa (V sem. üliõpil.), 3 t., t. 9—12. 5) Kohtukeemia prakt. tööd, II osa (V sem. üliõpil.), 3 t., k. 9—12. Farmakognoosia-inst. (Rüütli t. 2). — Kõnetunnid: sealsamas 1—1½2.

Parts, H., dr. pharm., farmatseutilise keemia erakorraline professor. 1) Farmatseutiline keemia, 5 t., e., t., k., n., r. 8—9. 2) Orgaanilise keemia elementaarne analüüs, 4 t., l. 8—12. 3) Kvalitatiivne keemiline analüüs, 12 t., t., k., n., r. 4—7. Farmatseutilise keemia inst. (Rüütli t. 2). — Kõnetunnid: sealsamas peale loenguid.

Prosektorid.

Villems, R., dr. med., anatoomia aj. prosektori k. t.

Valdes, A., dr. med., patoloogilise anatoomia eradotsent, patoloogia-instituudi prosekotor. Loeb ülesandel soovitava ainenä: 1) Valitud peatükid patoloogilisest anatoomiast, 1 t. 2) Patoloogilis-histoloogiline tehnika, 2 t. Aeg kokkuleppel kuulajatega. Patoloogia-instituudis. — Kõnetunnid: sealsamas peale loenguid.

Eradotsendid.

Lellep, K., dr. med., forensilise psühhiaatria eradotsent. Forensiline psühhopatoloogia, 1 t. Aeg ja koht kokkuleppel kuulajatega. — Kõnetunnid: sealsamas peale loenguid.

Kuriks, O., dr. med., oftalmoloogia eradotsent. 1) Silmaanatoomia ja -füsioloogia. 2) Oftalmoskopeerimine, 1 t. Aeg kokkuleppel kuulajatega. Silmakliinikus. — Kõnetunnid: sealsamas peale loenguid.

Hansen, P., dr. med., naha- ja suguhaiguste eradotsent. Valitud peatükid naha patoloogilisest füsioloogiast ühes patoloogilishüstoloogiliste preparaate demonstreerimisega, 1 t. Aeg kokkuleppel kuulajatega. Polikliinikus. — Kõnetunnid: sealsamas peale loenguid.

Lepp, F., dr. med., sisehaiguste eradotsent. Valitud peatükid tuberkuloosi alalt ühes haigete demonstreerimisega, 1 t. Aeg kokkuleppel kuulajatega. Polikliinikus. — Kõnetunnid: sealsamas peale loenguid.

Weiderpass, N., dr. pharm., farmatseutilise keemia eradotsent. Loeb ülesandel: 1) Valitud peatükid galeenilisest farmaatsiast, 3 t., e. 10—11, k. 8—9, r. 11—12. 2) Praktilised tööd galeenilises farmaatsias, 2 t., e. 5—7 (V sem. farmaatsia-üliõpilastele). Farmatseutilise keemia instituudis (Rüütli t. 2). — Kõnetunnid: sealsamas peale loenguid.

Metsapa, H., dr. pharm., farmaatsia eradotsent. Rohuteaduse ajalugu, I osa, 1 t., aeg kokkuleppel kuulajatega. Farmakognoosia-instituudis (Rüütli t. 2). — Kõnetunnid: sealsamas peale loenguid.

Filosoofiateaduskond.

Saareste, A., dr. phil., eesti keele erakorraline professor. 1) Eesti keele morfoloogia (Järg: Verbaalsed tunnused), 1 t., l. 11—12. 2) Eesti murded (Järg: Konsonantism), 1 t., l. 12—1. Patoloogia-

- inst. suures aud. 3) Proseminar, 2 t. (iga teine nädal), n. 10—12.
 4) Cum laude seminar, 2 t., r. 10—12. 5) Laudatur seminar, 2 t. (iga teine nädal), t. 10—12. Fil. sem. — Kõnetunnid: ainult kodus (Maarjamõisa t. 44, kr. 2) n. 4—6.
- Läänemere-soome keelte õppetool** — vakantne. Loeb ülesandel mag. phil. J. Mägiste: 1) Loengud ja harjutused läänemere-soome keelte (peamiselt liivi-eesti-vadja-soome) häälikuteloost, 3 t., e. 12—1, aud. 4; n. 12—1, aud. 6; r. 12—1, aud. 1. 2) Germaani laenudest läänemere-soome keeltes, 1 t., e. 1—2. 3) Seminariharjutused läänemere-soome keelte alal, 1 t., n. 1—2. Aud. 4. — Kõnetunnid: ülikooli lektoriumis peale loenguid.
- Mark, J.**, dr. phil., uurali keeleteaduse korraline professor. 1) Mordva keel, 3 t., k. 10—12, l. 10—11. 2) Seminariharjutused, 1 t., l. 11—12. Aud. Lai t. 36. 3) Seminariharjutused muinas-germaani laenude alal läänemere-soome keeltes (koos prof. W. Wiget'iga), 2 t., n. 4—6. Aud. 4. — Kõnetunnid: sealsamas peale loenguid.
- Süss, W.**, dr. phil., klassilise, eriti ladina filoloogia korraline professor. 1) Terentius, 2 t., t., n. 11—12. 2) Philologisches Proseminar: Die Commentarii Caesars und seiner Fortsetzer, 2 t., r. 6—8. 3) Geschichte der römischen Literatur im Überblick (besonders für Studierende der allgemeinen Literaturgeschichte), 2 t., e., r. 11—12. Klass. muinast. inst. — Kõnetunnid: sealsamas peale loenguid.
- Bauman, P.**, cand. phil., klassilise, eriti kreeka filoloogia prof. k. t. 1) Platon, Phaidon, 2 t., e., n. 12—1. 2) Kreeka autorite kursoorium, 2 t., t. 6—8. 3) Harjutusi kreeka raidkirjade alalt, 2 t., k. 5—7. Klass. muinast. inst. — Kõnetunnid: ülikoolis peale loenguid ja kodus (Lai t. 34) pühap. 3^{1/2}—4^{1/2}.
- Romaani filoloogia õppetool** — vakantne. Loevad ülesandel: Prof. W. Anderson: Vana prantsuse keel (seminar), 2 t., n. 10—12. Aud. 4. Prof. E. Kieckers: Vergleichende Grammatik der romanischen Sprachen, I Teil: Lautlehre, 2 t., r. 10—12. Aud. 4. Prof. L. Rudrauf: 1) Le théâtre classique, 1 t., k. 5—6. 2) Lectures et explications de textes classiques (Corneille, Racine, Molière), k. 6—7. Aud. 6. — Kõnetunnid: ülikooli lektoriumis peale loenguid.
- Wiget, W.**, dr. phil., germaani filoloogia korraline professor. 1) Angelsächsische Grammatik, 2 t., t., l. 12—1. 2) Nominale Stammbildungslehre der deutschen Sprache, 2 t., t., l. 1—2. Aud. 4. 3) Altisländisch für Anfänger, 2 t., e. 1—2, aud. 2, r. 1—2, aud. 1. 4) Übungen über die altgermanischen Lehnwörter in den ostseefinnischen Sprachen (zusammen mit Prof. J. Mark), 2 t., n. 4—6. Aud. 4. — Kõnetunnid: kodus (Lille t. 3, II k.) t., r. 3—4.
- Mutschmann, H.**, M. A., dr. phil., inglise filoloogia korraline professor. 1) History of the English Language, 2 t., k. 11—1. Aud. 4. 2) Outline of English Literature, 2 t., t., r. 6—7. Aud. 1. 3) Seminar: Problems of Modern English Phonetics, 2 t., l. 10—12. Loeb ülesandel: 4) Uute keelte metoodika ühes seminariharjutustega, 2 t., l. 8—10 h. Fil. sem. — Kõnetunnid: ülikooli lektoriumis peale loenguid ja kodus (Tiigi t. 14, II k.) n. 6—7.
- Stender-Petersen, A.**, dr. phil., slaavi filoloogia korraline professor. 1) Проблемы славянской филологии (введение в изучение славянских языков и литератур), 2 t., t., l. 10—11. Aud. 1. 2) Лекции по сравнительной грамматике славянских языков: I, история гласных и дифтонгов, 2 t., t., l. 11—12. Aud. 2. 3) Древнецерковнославянские тексты: грамма-

тический анализ в связи с практическими упражнениями, 2 t., n. 5—7. Klass. muinast. inst. — Kõnetunnid: ülikooli lektuuriumis peale loenguid.

Kieckers, E., dr. phil., indo-euroopa keeleteaduse korraline professor. 1) Sanskrit für Anfänger, 3 t., t., n. 12—1, aud. 2; laup. 12—1, aud. 1. 2) Erklärung griechischer Dialektschriften, 2 t., n., l. 1—2. Aud. 1. 3) Seminar: Gotische Texte, 1 t., t. 1—2. Aud. 2. — Kõnetunnid: ülikooli lektuuriumis peale loenguid.

Kunstiajaloo õppetool — vakantne. Loeb ülesandel prof. L. Rudrauf: 1) Proseminarübungen: Elementarbegriffe der Kunstwissenschaft, 1 t., r. 4—5. 2) Seminarübungen: Leonardo da Vinci und seine Zeit, l. 4—6. Lai t. 36. — Kõnetunnid: sealsamas peale loenguid.

Suits, G., mag. phil., eesti ja üldise kirjanduse erakorraline professor. 1) Eesti poeetika (eriliigid ja stiiliperioodid), 1 t., t. 3—4. 2) „Tundeline teekond“ Euroopa kirjanduses (ühtekuuluvuses XVIII—XIX sajandi ilmavaadetega), 1 t., l. 6—7. Aud. 5. 3) Proseminar poeetikas ja tekstide stiilianalüüsis, 2 t., k. 4—6. 4) Seminar kirjandusajalooliste meetodite õpetuses ja autorite uurimises, 2 t., r. 5—7. Fil. sem. — Kõnetunnid: ülikooli lektuuriumis peale loenguid.

Anderson, W., dr. phil., eesti ja võrdl. rahvaluule korraline professor. 1) Rahvalaulude võrdleva uurimise meetod, 2 t., e. 11—1. 2) Vana Testament eesti rahvaluules (alates Aadama loomisest), 2 t., t. 11—1. 3) Rahvaluule proseminar, 2 t., r. 11—1. Aud. 6. Loeb ülesandel: 4) Itaalia keel: a) algajatele, 2 t., t. 7—9; b) edasijõudnutele, 2 t., e. 7—9. Aud. 2. — Kõnetunnid: ülikooli lektuuriumis peale loenguid.

Eisen, M. J., dr. phil. h. c., eesti rahvaluule isiklik professor. 1) Eesti tähtsamad hiiud, 2 t., k., n. 10—11. 2) Sissejuhatus rahvaluulesse, 1 t., r. 10—11. Aud. 6. 3) Proseminar, 3 t., kokkuleppel osavõtjatega. — Kõnetunnid: ülikooli lektuuriumis peale loenguid.

Manninen, I., dr. phil., etnograafia dotsent. 1) Üldine rahvateadus (järg), 2 t. 2) Soome rahvaste etnograafia, 2 t. Geol. aud. (Aia t. 46). 3) Proseminar, 2 t. Raadimõisas. Aeg antakse pärast teada. — Kõnetunnid: peale loenguid.

Eesti ja naabermaade muinasteaduse õppetool — vakantne. Loeb ülesandel mag. phil. H. Moora: 1) Ülevaade Euroopa muinasajast, 3 t., k. 9—11, r. 10—11. 2) Seminariharjutused Saaremaa rauaaajast, 1 t., r. 11—12. Geol. aud. (Aia t. 46). — Kõnetunnid: sealsamas peale loenguid.

Üldise ajaloo professuur — vakantne. Professori kohuseid täidab professor A. R. Cederberg. 1) Valitud küsimused üldisest ajaloost Ludvig XIV ajal, 2 t., t., r. 9—10. Aud. 1. 2) Cum laude harjutused: valitud küsimused XVII sajandi ajaloost (Eesti ja põhjamaade ajalugu õppivatega koos), 2 t., k. 5—7. Aud. 4. — Kõnetunnid: ülikooli lektuuriumis peale loenguid.

Treiberg, P., cand. hist., üldise ajaloo dots. k. t. 1) Reformatsiooni ja vastareformatsiooni aeg, 2 t., e. 5—7. Aud. 3. 2) Sissejuhatus ajalooteadusse, 2 t., n. 5—7. Aud. 1. 3) Proseminar: Prantsuse revolutsiooni ajaloost, 2 t., r. 5—7. Aud. 4. — Kõnetunnid: ülikooli lektuuriumis peale loenguid.

Pridik, A., dr. phil., prof. emer., vana ajaloo dotsent. 1) Kunstgeschichte des Altertums, Teil II: Griechenland, 2 t., t. 3—5. Aud. Lai t. 36. 2) Geschichte der römischen Kaiserzeit, 2 t., n. 3—5. 3) Seminar und Proseminar, 2 t., l. 3—5. Aud. 6. — Kõnetunnid: ülikooli lektuuriumis peale loenguid.

Cederberg, A. R., dr. phil., Eesti ja põhjamaade ajaloo korraline professor. 1) Ülevaade Soome ajaloost, 2 t., e., n. 9—10. Aud. 1. 2) Seminariharjutused Balti maade ajaloost XVI sajanditeisel poolel (laudaturi jaoks), 2 t., l. 5—7. Aud. 6. 3) Cum laude harjutused: valitud küsimused XVII sajandi ajaloost (üldist ajalugu õppivatega koos), 2 t., k. 5—7. Aud. 4. — Kõnetunnid: ülikooli lektuuriumis loengute ja harjutuste järel.

Eesti ja põhjamaade ajaloo dotsentuur — vakantne. Loevad ülesandel: Kruus, H., mag. phil. 1) Teoorjuse aeg Eestis, II pool, 2 t., l. 10—12. 2) Proseminar: Eesti Aleksandri kool, 2 t., k. 9—11. Aud. 4. Sepp, H., cand. hist. Eesti ajalugu 1721.a. kuni 1765.a. (ajaloo üliõpilastele), 2 t., k., n. 11—12. Aud. 5. — Kõnetunnid: ülikooli lektuuriumis peale loenguid.

Pöld, P., dr. phil. h. c., pedagoogika korraline professor. 1) Üldine kasvatuse õpetus (kõigile pedagoogika, kui eri- ja kutseaine õppijaile), 2 t., e. 12—1, aud. 2, k. 12—1, aud. i. 2) Proseminar: Uuemad püüded koolikorralduse alal, iseäranis õpetuslikes suhtes, 2 t., t. 5—7. 3) Seminar (eestkätt laudatur-õppijaile): Hariduse otstarbed ja sisu, 2 t., n. 5—7. Fil. sem. 4) Seminar: Õpetaja isik ja tema ettevalmistus, 2 t., r. 5—7. Lai t. 36. — Kõnetunnid: ülikooli lektuuriumis peale loenguid.

Filosoofia õppetool — vakantne. Loevad ülesandel: Eradots. W. Freymann: 1) Ratsionalismi teooria ja ajalugu, 2 t., k. 6—8. 2) Proseminar Leibnizi filosoofia üle, 2 t., e. 7—9. Aud. 1. 3) Seminar: Spinoza „Ethica“, 2 t., n. 7—9. Aud. 4. — Kõnetunnid: ülikooli lektuuriumis peale loenguid. — Mag. A. Koort: 1) Ajaloolis-süsteemaahtiline sissejuhatus XIX sajandi filosoofiasse, 2 t., t., k. 4—5. Aud. 6. 2) Tunnetamise fenomenoloogia, 1 t., n. 4—5. Lai t. 36. — Kõnetunnid: ülikooli lektuuriumis peale loenguid.

Ramul, K., cand. phil., filosoofia dotsent, dekaan. 1) Loogika, 2 t., t., n. 10—11. 2) Harjutused loogikas, 1 t., t. 11—12. 3) Rakenduspsühholoogia, 1 t., n. 11—12. 4) Praktilised tööd eksperimentaalpsühholoogias, t., n. 12—2 ja kokkuleppel osavõtjatega. Loeb ülesandel: 5) Seminar filosoofilise propedeutika metoodikas, 1½ t., e. 5—6½. Lai t. 36. — Kõnetunnid: sealsamas peale loenguid ja harjutusi.

Õppeülesandetäitjad ja erakorralised õppejõud.

Rudrauf, L., dr., prof., erakorraline õppejõud prantsuse kirjanduse alal. 1) Paul Verlaine, 1 t., e. 5—6. Aud. 4. 2) Nicolas Poussin et la peinture classique en France, n. 5—6. Füüsika-inst. aud. — Kõnetunnid: ülikooli lektuuriumis peale loenguid ja kodus (Pepleri t. 15) p. 11—1.

Glazenapp, G. v., erakorraline itaalia kirjandusloo õppejõud. 1) Italienische Literatur im XVI Jahrhundert, besonders Novellistik, Epik und die Anfänge des Dramas, 3 t., t. 11—12, n., r. 12—1. Aud. 4. — Kõnetunnid: kodus (Riia t. 81) igapäev 10—11.

Adamson, J., cand. hist. Loeb ülesandel: Ajaloo ja kodanikuõpetuse metoodika ühes seminariharjutustega, 2 t., t. 7—9. Aud. 4. — Kõnetunnid: ülikooli lektuuriumis peale loenguid.

Tork, J., cand. hist. Loeb ülesandel: 1) Proseminar: Isiksuse psühholoogia ja pedagoogika, 2 t., r. 10—12. Lai t. 36. 2) Seminar pedagoogika metoodikas, 1 t., e. 4—5. Seminaris (Lai t. 28). — Kõnetunnid: peale loenguid.

Puksov, Fr., cand. phil., ülikooli raamatukogu juhataja. Loeb ülesandel: Raamatukogu kasutamine ja bibliograafia ühes harjutustega

(filosoofiateaduskonna ja teiste teaduskondade algajatele üliõpilastele), 2 t., k., r. 4—5. Ülikooli raamatukogus. — Kõnetunnid: sealsamas peale loenguid.

Eradotsendid.

- Sabler, G.**, dr. phil., germaani filoloogia eradotsent. *Ausgewählte Lieder Walthers von der Vogelweide, Interpretation mit Einführung und praktischen Übungen*, 2 t. Aeg kokkuleppel kuulajatega. Aud. 3. — Kõnetunnid: ülikooli lektooriumis peale loenguid.
- Ernits, V.**, cand. phil., slaavi keelte eradotsent. *Soome-slaavi keelelised kokkupuuted*, 1 t., k. 7—8. Aud. 4. — Kõnetunnid: ülikooli lektooriumis peale loenguid.
- Stein, S.**, cand. phil., slaavi keelte eradotsent. *История славянских литератур*, 3 t., t., n., l. 1—2. Aud. 6. — Kõnetunnid: ülikooli lektooriumis peale loenguid ja kodus (Suurturg 9, tel. 1-34) k., r. 6—7.
- Loorits, O.**, dr. phil., rahvaluule eradotsent. Loeb soovitava aინena: *Proseminar Eesti rahvaluule alal*, 3 t. Aeg kokkuleppel osavõtjatega. — Kõnetunnid: peale loenguid.
- Sildnik, A.**, cand. hist., Eesti ja põhjamaade eradotsent. *Eestikultuuriajalugu XVIII sajandil (ajaloo- ja majandusteadusosak. üliõpilastele)*, 1 t., k. 1—2. Aud. 1. — Kõnetunnid: Keskarhiivis äripäeviti 12—1.

Lektorid.

- Veski, J. V.**, eesti keele lektor. 1) Tegelik eesti keele kursus (foneetika ja morfoloogia) (filosoofiateaduskonna üliõpilastele), 3 t., e., n., l. 3—4. 2) Eesti kirjanduse peajooned (ärkamisaeg), 2 t., k., r. 3—4. 3) Praktilised harjutused eesti keele grammatika alal (filosoofiateaduskonna üliõpilastele), 2 t., k., l. 2—3. Loeb ülesandel. 4) Eesti keele metoodika ühes seminariharjutustega, 2 t., n. 4—6. Aud. 5. — Kõnetunnid: ülikooli lektooriumis peale loenguid.
- Aavik, J.**, mag. phil., eesti keele lektor. 1) Tegelik eesti keele kursus (majandusteaduse osak. j. t. teadusk. — peale filosoofiateadusk. — üliõpilastele), 2 t., r. 5—7. 2) Eesti keele kursus muulastele, 3 t., t., n., l. 2—3. Aud. 6. 3) Kirjalikud harjutused (peaasjalikult majandusteaduse osak. üliõpil.), 1 t., t. 1—2. 4) Eesti kirjanduse peajooned (rahvaluule), 1 t., n. 12—1. Aud. 1. — Kõnetunnid: ülikooli lektooriumis peale loenguid.
- Suits, A.**, cand. phil., soome keele lektor. 1) Soome keel (algajatele), 6 t., a-rühm, k. 11—1, aud. 6, l. 5—6, aud. 4; b-rühm, k. 3—5, l. 4—5, aud. 4. 2) Kursus edasijõudnutele, 3 t., k. 1—2, aud. 6, n. 6—7, l. 3—4, aud. 4. — Kõnetunnid: ülikooli lektooriumis peale loenguid.
- Virányi, E.**, dr. phil., ungari keele lektor. 1) Ungari keel algajatele 3 t., k. 5—6, aud. 3, l. 10—12, aud. 6. 2) Ungari keel edasijõudnutele, 2 t., k. 6—8. Aud. 3. 3) Ungari keele grammatika 1 t., n. 4—5. Aud. 1. 4) Ungari kirjandus 1882.—1918. a, 1 t., r. 4—5. Aud. 6. — Kõnetunnid: ülikooli lektooriumis peale loenguid.
- Seeberg-Elverfeldt, P.**, cand. phil., vanade keelte lektor. 1) Ladina keele algkursus (algajatele), 4 t., e., t., n., r. 6—7. Aud. 5. — 2) Livius a. u. c. l. XXI (edasijõudnutele), 4 t., e., t., n., 5—6, aud. 6; r. 7—8, aud. 2. — Kõnetunnid: ülikooli lektooriumis peale loenguid.
- Wilhelmson, K.**, cand. phil., vanade keelte lektor. 1) Kreeka keele lektori kursus: a) algajatele, 4 t., e., k., n., r. 3—4, b) edasijõudnu-

- tele, 4 t., t. l. 3—5. Loeb soovitava ainega: 2) Sissejuhatus antiiksete autorite lektüüri ühes tekstikriitika algetega, 2 t., e., n. 4—5. Klass. muinast. inst. — Kõnetunnid: sealsamas peale loenguid.
- Prantsuse keele lektori koht** — vakantne. Loeb ülesandel prof. L. Rudrauf: 1) Prantsuse keele lektori kursus (algajaile), 2 t., e., n. 6—7. Aud. 6. 2) Prantsuse keele lektori kursus (edasijõudnutele), 2 t., e. 4—5, aud. 6; t. 5—6, aud. 4. — Kõnetunnid: sealsamas peale loenguid.
- Bettac, F.**, cand. phil., saksa keele lektor. 1) Lektüre und Besprechung eines Textes erzählenden Inhalts, 3 t., e., t., r. 4—5. Aud. 4. 2) Lektüre und Besprechung eines Textes wissenschaftlichen Inhalts, 3 t., e., t., r. 5—6. Aud. 1. 3) Literarhistorisches Proseminar für Germanisten, 2 t., k. 7—9. Aud. 2. — Kõnetunnid: ülikooli lektuuriumis peale loenguid.
- Peters, W. E.**, M. A., dr. phil., inglise keele lektor. 1) Üldine lugemiskursus, 2 t., e., n. 9—10. 2) Kirjalikud harjutused ja grammatika, 2 t., t., r. 9—10. Aud. 4. 3) Lugemiskursus edasijõudnutele (eriti ettevalmistusena lektoriksamile), 2 t., t., r. 4—5. Aud. 1. Loeb ülesandel: 4) Eksperimentaalne foneetika: a) loengud, 2 t., e., n. 1—2; b) harjutused, 6 t., kokkuleppel kuulajatega. Lai t. 36. — Kõnetunnid: ülikooli lektuuriumis peale loenguid.
- Pravdin, B.**, cand. phil., vene keele lektor. 1) Русский язык, 5 t., t., k. 7—9, r. 7—8. Aud. 6. 2) Новая русская литература, 1 t., r. 6—7. Aud. 2. — Kõnetunnid: ülikooli lektuuriumis peale loenguid.

Matemaatika-loodusteaduskond.

- Jaakson, H.**, dr. phil. nat., matemaatika korriline professor, prorektor. Differentiaalvõrrandid ühes harjutustega, 6 t., e., k., r. 10—12. Matem.-aud. — Kõnetunnid: prorektoraadis e., k., r., 1—2.
- Sarv, J.**, matemaatika erakorraline professor. Projektiivne geomeetria ühes harjutustega, 6 t., t., n. 8—10, n. 5—7. Matem.-aud. — Kõnetunnid: mat.-inst. t., n. 10—10^{1/2}.
- Rägo, G.**, cand. math., mehaanika ja rakendusmatemaatika erakorraline professor. 1) Rakendusmatemaatika numbrilised ja graafilised meetodid, 4 t., t., n. 10—12. Matem.-aud. 2) Praktikumi juhatamine numbrilistes ja graafilistes meetodites, t., k., n. 12^{1/2}—13^{1/2}. Rakend.-mat. labor. 3) Loeb ülesandel: Matemaatika meetodika, 2 t., t. 5—7. Mat.-sem. ruumis. — Kõnetunnid: t., k., r. 12—12^{1/2} omas kabinetis.
- Rootsman, D.**, cand. math., astronoomia ja astrofüüsika erakorraline professor. 1) Üldine astronoomia, 4 t., e., r. 8—10. Matem.-aud. 2) Seminar üldises astronoomias, 2 t., k. 8—10. 3) Vaatlused ja praktilised harjutused üldise astronoomia aines, aeg kokkuleppel ja olenedes vaatlustingimustest. 4) Loeb ülesandel: Kosmograafia meetodika, 1 t., n. 6—7. Tähetornis. — Kõnetunnid: peale loenguid ja Tähetornis eriti t., n., l. kell 1.
- Frisch, K.**, dr. rer. nat., geofüüsika ja meteoroloogia dotsent. 1) Üldine meteoroloogia ja klimatoloogia (mat.-loodust. ja põllumajandustead. üliõpilastele), 4 t., k. 4—6, l. 8—10. 2) Praktilised harjutused meteoroloogias (põllu- ja loodusteadlastele), 2 t., aeg kokkuleppel. Meteor.-aud. — Kõnetunnid: Meteor.-observ. peale loenguid.

- Wilip, J.**, cand. phys., füüsika korriline professor. 1) Üldine füüsika, I, 5 t., e., t., k., n., r. 11—12. Füüsika-aud. 2) Kiirgav energia (füüsika, III), 3 t., e., t., k. 3—4. 3) Füüsika katsetehnika, e., t., k., n. 11—1, e. 4—7, l. 10—12. 4) Füüsika prakt. tööd, I (mat.-loodust. põllumajandust., arsti- ja loomaarsti-teadusk. ning majandusteadusosak. üliõpilastele), iga päev 10—1; e., t., k., n., r. 4—7. 5) Füüsika prakt. tööd, II (edasijõudnutele), t., k., n. 10—1; t., n., r. 4—7. Eritööde jaoks on laboratoorium avatud terve päeva jooksul. — Kõnetunnid: füüsika instituudis iga päev 12—1.
- Perlitz, H.**, I j. dipl., teoreetilise füüsika dotsent. Füüsikalisi välje, 6 t., e., k., r. 12—2. Füüsika-aud. — Kõnetunnid: peale loenguid omas toas.
- Landesen, G.**, mag. chem. (Peterburi), anorgaanilise keemia korriline professor. 1) Anorganische Chemie, 6 t., tööpäevadel 10—11. Keemia-aud. 2) Leitung der analytischen und synthetischen Übungen und praktischen Arbeiten, tööpäevadel 12—1. Anorg.-anal. labor. — Kõnetunnid: omas kabinetis (keemia-inst.) äripäeviti 11—¹/₂12.
- Kogerman, P.**, M. Sc., orgaanilise keemia korriline professor. (Harvardi ülikooli Ühisriikidesse komandeeritud).
- Paris, A.**, dr. phil. nat., füüsikalise keemia dotsent. 1) Füüsikaline keemia, I, 3 t., e., k., r. 8—9. Keemia-audit. 2) Kolloidkeemia, 1 t., l. 9—10. Farmaatsia-inst. audit. 3) Prakt. tööde juhatamine füüsikalise keemia laboratooriumis, äripäeviti 10¹/₂—11¹/₂. 4) Praktiliste tööde juhatamine orgaanilise keemia laboratooriumis, äripäeviti 12—1. 5) Elektroanalüütiline praktikum, 2 t. (koos füüsik. keemia praktikumiga). 6) Seminar füüsikalises keemias, üle nädala, 1 t. Aeg kokkuleppel. — Kõnetunnid: omas kabinetis äripäeviti 11¹/₂—12.
- Wittlich, M.**, ing. techn., keemilise tehnoloogia korriline professor. 1) Keemiline tehnoloogia, I, 4 t., t., k., n., r. 9—10. 2) Kolloidkeemiline tehnoloogia, 1 t., r. 7—8. 3) Loeb ülesandel: Üldine tehnoloogia (majandusteadlastele), 2 t., e. 6—8. Keemia-aud. 4) Praktiliste tööde juhatamine tehnoloogia-laboratooriumis, äripäeviti 11—12. — Kõnetunnid: omas kabinetis äripäeviti 12—1.
- Spohr, E.**, dr. phil. nat., botaanika dotsent. 1) Üldine botaanika, 5 t., e., k., n., r., l. 9—10. 2) Taimeanatomiline praktikum, II (loodusteadlastele), äripäeviti 9—1. 3) Morfoloogia ja süstemaatika praktikum (taimeteadlastele), poolpäeviti. 4) Botaaniline kollookvium, üle nädala, 1 t., l. 5—6. 5) Floristiline seminar, üle nädala, 1 t. Aeg kokkuleppel. Taimemorfol. ja süstem.-laboratoorium. — Kõnetunnid: sealsamas äripäeviti, peale t., 10—10¹/₂.
- Kaho, H.**, dr. phil. nat., taimefüsioloogia korriline prof. 1) Taimeanatomia ühes kudede füsioloogiliste funktsioonidega (sundusl. III sem. loodusteadl.), 3 t., t. 9—11, r. 10—11. 2) Mikroskoobiline algpraktikum (loodusteadl., põlluteadl., metsateadl., rohuteadl., loomaarstid.), e., t., k., n. 4—6. 3) Taimeanatomiline praktikum taimeadlastele, 4 t. 4) Taimefüsioloogiline praktikum loodusteadl. pedagoogidele, 4 t., e., n. 9—11. 5) Taimefüsioloogiline praktikum taimeadlastele, 4 t. 6) Botaaniline kollookvium, üle nädala 1 t., l. 5—6. Loeb ülesandel: 7) Loodusloo meetoodika, 2 t., l. 9—11. 8) Keemia meetoodika, 1 t. — Kõnetunnid: taimefüsioloogia-laborat. äripäeviti, peale laup., 11—11¹/₂.
- Piiper, J.**, Ph. D., selgrooliste zoologia erakorriline professor. 1) Selgrooliste zoologia ja võrdlev anatoomia, I, 4 t., e., t., k., n. 9—10. 2) Praktikum selgrooliste zooloogias ja võrdlevas anatoomias, I, 2 t., r. 5—7. 3) Selgrooliste süstemaatika, 1 t., r. 9—10. 4) Praktikum selgrooliste süstemaatikas,

2 t., n. 5—7. 5) Selgrootuste zooloogia kollookvium, 2 t. r. 7—9. Zool.-inst. (Aia t. 46). — Kõnetunnid: zooloogia-instituudis peal, loenguid.

Riikoja, H., cand. rer. nat., selgrootute zooloogia erakorraline professor. 1) Üldine zooloogia, 5 t., e., t., k., n., r. 12—1. 2) Histoloogia praktikum (loodusteadl.), 3 t. Aeg kokkuleppel. 3) Üldise zooloogia praktikum (põllumajandust. üliõp.), 2 t. Aeg kokkuleppel. 4) Süsteemaatika harjutused selgrootute zooloogias, 1 t. Aeg kokkuleppel. Zooloogia-inst. (Aia t. 46). — Kõnetunnid: sealsamas e., k., r. 11^{1/2}—12.

Tammekann, A., lic. phil., geograafia dotsent. 1) Üldine maateadus, 1, 3 t., t., k., n. 8—9. Geol.-aud. 2) Maadeteaduslik seminar, t., n. 5—7. Geogr.-kab. joonistamissaalis. 3) Geograafia praktikum, äripäeviti 12—3. — Kõnetunnid: geograafiakabinetis peale loenguid.

Astronoom-observaator.

Õpik, E., dr. phil. nat. Loeb soovitava ainena: Astrofüüsika üldkursus, 2 t. Aeg kokkuleppel. Tähetorn. — Kõnetunnid: sealsamas äripäeviti 1—2.

Õppeülesandetäitjad.

Krahn, E., dr. phil. Loeb ülesandel: Kõrgema matemaatika põhi-jooned ühes harjutustega, 7 t., e., k., r. 12—2, l. 12—1. Mat.-inst. aud. — Kõnetunnid: mat.-inst. peale loenguid.

Nuut, J., dr. phil. nat. Loeb ülesandel: 1) Elementaar matemaatika kõrgemalt vaatekohalt, 1, 4 t., t., n. 12—2. 2) Seminar samas aines, 2 t., r. 5—7. Mat.-aud. — Kõnetunnid: mat.-inst. peale loenguid.

Loskit, K., dr. chem. Loeb ülesandel: Analüütiline keemia (põllumajandusteaduskonna üliõpilastele), 2 t. Aeg ja koht antakse edaspidi teada. — Kõnetunnid: peale loenguid.

Neugard, E. Loeb ülesandel: Füüsika metoodika, 2 t., k. 5—7. Füüsika-aud. — Kõnetunnid: Füüsika-inst. peale loenguid.

Duhberg, K., cand. hist. Loeb ülesandel: 1) Mineraloogia, 1, 3 t., n. 1—2, r. 1—3. 2) Praktikum mineraloogias, 1, 2 t., l. 1—3. 3) Mineraloogilis-petrograafiline praktikum (optika), 2 t., e. 1—3. Miner.-aud. (Aia t. 46). — Kõnetunnid: miner. kabinetis peale loenguid.

Luha, A., cand. rer. nat. Loeb ülesandel: 1) Stratigraafiline geoloogia, 3 t., e. 12—1, t., k. 11—12. 2) Üldine paleontoloogia, 1 t., e. 9—10. 3) Üldise paleontoloogia praktikum, 2 t., e. 10—12. Geol.-aud. (Aia t. 46). — Kõnetunnid: geoloogiakabinetis peale loenguid.

Markus, E., õpetatud geogr. Loeb ülesandel: Geograafia metoodika, 2 t., e. 6—8. Geogr.-aud. — Kõnetunnid: geograafiakabinetis peale loenguid.

Eradotsendid.

Aleksejev, V., dr. math., prof. emer. Loeb eradotsendina: Несимволическая теория инвариантов, 1 t., l. 12—1. Matem.-inst. — Kõnetund: sealsamas peale loenguid.

Kupffer, V., cand. math., eradotsent. Loeb soovitava ainena: Matemaatika ajalugu, 2 t. Aeg antakse edaspidi teada. Mat.-inst. — Kõnetunnid: mat.-inst. peale loenguid.

Letzmann, J., dr. phil., geofüüsika eradotsent. Loeb soovitava aინena: Eri-
klimatoloogia, 2 t., t., r. 1—2. Geol.-aud. — Kõnetunnid: sealsamas
peale loenguid ja met.-observ. (Hetsli t. nr. 1) k. 1—2.

Lippmaa, Th., dr. phil. nat., botaanika eradotsent. Loeb soovitava aინena:
1) Ökoloogiline taimegeograafia, 2 t. 2) Ökoloogilise
taimegeograafia praktikum, 1 t. Aeg antakse edaspidi teada.
Bot.-institut. — Kõnetunnid: sealsamas peale loenguid.

Audova, A., dr. phil. nat., loomafüsioloogia eradotsent. Loeb soovitava aინena:
1) Loomade ärritusfüsioloogia, 2 t. 2) Praktikum samas
aines, 1 t. Aeg ja koht antakse edaspidi teada. — Kõnetunnid: peale
loenguid.

Loomaarsti-teaduskond.

Richter, H., dr. med. vet., anatoomia, embrüoloogia, histoloogia ja võrdleva ana-
toomia korraline professor. 1) Zootomia veterinaria, 1, 6 t., e., t.,
k., n., r., l. 8—9. 2) Organa cerebrospinalia et aesthetica
incl. integumentum, 3 t. Aeg antakse edaspidi teada. 3) Loeb
ülesandel: Histologie, I (theoretisch und praktisch), 8 t.
t., k., n., r. 12—2. 4) Präparierübungen, Exenterationen u.
Demonstrationen, 15 t., e., t., k., n., r. 3—6. 5) Anatomie und
Physiologie der Haustiere (põllumajandusteaduskonna üliõpilastele),
4 t., t. 10¹/₂—12¹/₂, k. 11¹/₂—1¹/₂; praktikum 2 t., k. 4—6 ehk kokkuleppel
kuulajatega. Teaduskonna Theatrum Zootomicum'i ülemisel korral (Vene t. 32).
— Kõnetunnid: sealsamas peale loenguid, kell 9, telefon 9-01.

Hobmaier, M., dr. med. vet., patoloogilise anatoomia, histoloogia, kohtuliku looma-
arsti-teaduse ja lihavaatuse korraline professor. 1) Allgemeine pathol.
Anatomie, 5 t., e., t. 3—4, n. 3—5, r. 9—10. 2) Spezielle pathol.
Anatomie, 3 t., e. 9—10, t. 8—10. 3) Pathologische Histologie,
2 t., r. 12—2. 4) Lahkamised igapäev juhtumuse järele 12—2.
Patoloog. anatoomia instituudis (Vene t. 32). — Kõnetunnid: patoloog. anatoo-
mia kabinetis e. 11—12.

Saral, K., dr. med. vet., kirurgia, oftalmoloogia ja sünnitusabi korraline professor,
haavakliiniku juhataja, teaduskonna dekaan. 1) Üldine kirurgia, 4 t.,
t., k., n., r. 8—9. 2) Erikirurgia, 3 t., t., k., n. 4—5. 3) Operatiiv-
kirurgia praktikum (kui katseloomad olemas). 4) Loeb ülesandel:
Koduloomade välishaigused (põllum. üliõpilastele), 1 t., t. 9—10.
5) Haavakliinik, 12 t., äripäeviti 10—12. Haavakliinikus, tel. 1-82. —
Kõnetunnid: deканаadis äripäeviti 1—2, telef. 27, kodus (Vene tän. 22, k. 1,
telef. 3-19) 2—3.

Ainson, J., loomaarst, patoloogilise anatoomia dotsendi k. t., teaduskonna sekretär ja raa-
matukogu juhataja. 1) Kohtulik loomaarstiteadus, 3 t., t., n., l. 12—1.
2) Praktikum kohtul. loomaarstiteaduses, 2 t., k. 12—2. 3)
Loomaarstiteaduse ajalugu, 1 t., r. 9—10. — Kõnetunnid: teadus-
konna kantsleis (Vene tän. 28), t., n., l. peale k. 1.

Heinrich, G., loomaarst, dotsendi k. t., seerumilaboratooriumi teaduslik juhataja.
Epizootoloogia ja veterinaärpolitsei, 3 t., e., k., l. 8—9. —
Kõnetunnid: seerumilaboratooriumis (Vene t. 28) äripäeviti 10—12. Telefon 9-02.

Tagepera, K., loomaarst, hobusekasvatuse, eksterjöõri ja rakendusõpetuse dots. k. t.
Annab oma loenguid edaspidi teada.

Rängel, A., loomaarst, hobuserautamise ja kabjahaiguste dotsent. 1) Hobuse-
rautamine ja kabjatervishoid, 3 t., e. 11—12, k., l. 9—10. 2) Prak-
tilised tööd (V semestri üliõpilastele) ja haigete kabjade

rautamine õppesepikojas kl inikutest ja väljast tuleva materjali järele, äripäeviti 10—1. — Kõnetunnid: Tallinna tän. 2 äripäeviti 1—1/2.

Prosektor.

Mahlmann, A., magd. med. vet., anatoomia prosektor. 1) Präparierübungen, 15 t., e., t., k., n., r. 3—6. Theatrum zootomicum'is (Vene t. 32). — Kõnetunnid: kodus (Peterburi tän. 76, krt. 24) kell 2—3.

Õppeülesandetäitjad.

Gutmann, W., mag. med. vet., professor emer. Juhatab ülesandel: Väike-loomade-kliinik, 15 t., äripäeviti 10—12 ja t., n., l. 5—6. Väike-loomade-kliinik (Vene tän. 36). — Kõnetunnid: väikeloomade-kliinikus 10—12.

Schröder, E., mag. med. vet., professor emer. Loeb ülesandel: 1) Spezielle Pathologie und Therapie, 3 t., k., n., l. 9—10. 2) Klinische Diagnostik, 2 t., e. 3—5. 3) Koduloomade sisehaigused (põllum. üliõpilastele), 1 t., e. 9—10. — Kõnetunnid: peale loenguid sisehaiguste-kliinikus (Vene t. 30, tel. 1-53), kodus (Kivi tän. 15, krt. 5, tel. 1-52) 2—3.

Karlson, J., dr. med. vet. Loeb ülesandel: 1) Üldteraapia, 2 t., k., l. 9—10. 2) Sisehaiguste-kliinik, 15 t., äripäeviti 10—12 ja e., k., r. 5—6. — Kõnetunnid: sisehaiguste-kliinikus (Vene tän. 30, tel. 1-53) kliiniku ajal.

Tomberg, J., loomaarst, ülikooli stipendiaat. Loeb ülesandel: 1) Oftalmoloogia, 1 t., t. 12—1. 2) Praktikum oftalmoskoopias, 1 t., l. 4—5. 3) Koduloomade sünnitusabi (põllumajandust. üliõpilastele), 1 t., l. 9—10. — Kõnetunnid: väikeloomade kliinikus (Vene tän. 36) peale loenguid.

Põllumajandus-teaduskond.

Rootsi, N., cand. agr., taimekasvatuse erakorraline professor. 1) Üldine taimekasvatuse, 3 t., r. 12—1, l. 10—12. 2) Sordiparandus ja katseasjandus, 2 t., k. 10—12. 3) Praktilised harjutused: a) seminariharjutused, 1 t., r. 1—2; b) seemnekontroll, 2 t., k., l. 12—1. Taimekasvatuse-kabinetis (Vene tän. 38). — Kõnetunnid: sealsamas peale loenguid.

Nõmmik, A., M. Sc., mullateaduse ja agrikultuurkeemia erakorraline professor. 1) Mullateadus, 4 t., n., r. 10—12. 2) Seminar, 1 t., e. 9—10. 3) Laboratooriumi praktikum, igal äripäeval 8—1 ja 3—6, laupäeval 8—3. Mullateaduse- ja agrikultuurkeemia-kabinetis (Vene tän. 28). — Kõnetunnid: sealsamas peale loenguid.

Mägi, J., dr. agr., loomakasvatuse korraline professor. 1) Loomakasvatuse, 4 t., e., n., r., l. 9—10. 2) Praktilised harjutused, rühmiti; igal rühmal nädalas 4 tundi. Aeg kokkuleppe järele. Loomakasvatuse-kab. ja Raadil. — Kõnetunnid: loomakasvatuse-kabinetis (Peterburi tän. 76) peale loenguid.

Köpp, P., dr. agr., põllumajapidamise erakorraline professor, teaduskonna dekaan. 1) Põllumajapidamine, I osa, 5 t., t. 11—12, n., r. 10—12. 2) Seminar, 2 t., n. 12—2. 3) Loeb ülesandel: Agraarjalugu ja agraarpolitika, 3 t., e. 10—12, t. 10—11. Taimekasvatuse-kabinetis (Vene t. 38). — Kõnetunnid: teaduskonna kantseleis (Vene t. 38) t., r. 12—1. Telef. 2-15 (kodus).

Praktilise zoologia õppetool — vakantne. Loeb ülesandel prof. emer. J. v. Kennel: 1) Põllum. zoologia (agronoomia- ja metsaosak. üliõpilastele).

- tele), 4 t., e. 11—1, l. 10—12. 2) Praktilised tööd, 4 t., aeg kokkuleppel. — Kõnetunnid: zool.-instituudis (Aia t. 46) äripäeviti 11—12.
- Daniel, O.**, metsakasvatuse dotsendi k. t. 1) Üldine metsateadus, 3 t., t. 9—11, n. 9—10. 2) Metsakasvatuse, 3 t., k. 9—11, n. 10—11. 3) Metsanduse ajalugu, 2 t., r. 9—11. 4) Loeb ülesandel: Jahi-asjandus, 2 t., k. 11—1. Aia tän. 46. — Kõnetunnid: sealsamas peale loenguid.
- Mathiesen, A.**, I järgu õpetatud metsateadlane, metsakorralduse erakorraline professor. 1) Metsataktseerimine, 3 t., e. 11—1, t. 11—12. 2) Praktilised harjutused: a) dendroloogias, 4 t., t. r. 4—6, b) metsataktseerimises, 4 t., e., n. 4—6. Aia tän. 46. — Kõnetunnid: sealsamas t., k., r. 12—1.
- Werberg, K.**, metsakasvatuse dotsendi k. t. 1) Metsakasutus, 4 t., t. n. 10—12. 2) Metsateed, 1 t., k. 10—11. 3) Praktilised tööd metsakasutuses, 6 t. Aeg kokkuleppe järele. Aia tän. 46. — Kõnetunnid: sealsamas peale loenguid.
- Rinne, L.**, dr. agr., kultuurtehnika ja geodeesia dotsent. 1) Kultuurtehnika, 4 t., t., k. 8—10. 2) Geodeesia, 3 t., e. 8—9, r. 10—11, 12—1. 3) Loeb ülesandel: Heinakasvatuse madalool, 2 t., n., r. 8—9. 4) Praktilised harjutused geodeesias, 8 t., e., t., k., n. 3—5. Lai tän. 36. — Kõnetunnid: sealsamas peale loenguid.
- Mielberg, P.**, arhitekt, ehitusõpetuse dotsent. 1) Строительное искусство, 3 t., t., n., l. 1—2. 2) Практические занятия, 6 t., t., k., n. 5—7. Lai tän. 36. — Kõnetunnid: sealsamas peale loenguid ja praktilisi töid.
- Luksepp, A.**, põllumajanduslikkude riistade ja masinate dotsendi k. t. 1) Põllutöö-riistad ja masinad, 3 t., t. 10—11, k., n. 12—1. 2) Praktilised harjutused, 4 rühmaga. Aeg kokkuleppe järele. Lai tän. 36. — Kõnetunnid: sealsamas peale loenguid.
- Mätlik, A.**, tegeliku aiatöö ja mesilaspidamise õpetaja. 1) Aiatöö ja mesindus, 2 t., e., t. 12—1. Taimekasvatuse-kabineti auditooriumis (Vene tän. 38). 2) Praktilised tööd, 1 t. Aeg kokkuleppel. — Kõnetunnid: peale loenguid taimekasvatuse-kabineti ruumides (Vene tän. 38).

Õppeülesandetäitjad.

- Thomson, A.**, mag. oec., prof. emer. Loeb ülesandel: 1) Phytopathologie, 2 t., t. 12—2. 2) Praktilised tööd, 6 t. Aeg kokkuleppe järele. Loomakasv.-kab. aud. (Peterburi t. 76). — Kõnetunnid: sealsamas peale loenguid.
- Härms, M.**, zooloogiamuuseumi konservator. Juhatab ülesandel: Praktilisi harjutusi metslindude määramises (metsaosakonna üliõpilastele), 1 t. Aeg kokkuleppe järele. Aia tän. 46. — Kõnetunnid: sealsamas peale harjutusi.

Teaduse- ja õppeasutised.

Ülikooli raamatukogu (Toomimäel, tel. 2-95) on avatud igal äripäeval 9—3 ja 5—8. Raamatuid laenatakse lugemiseks 12—3.

Raamatukogu juhataja: Puksov, Fr., cand. phil. Kõnetunnid: raamatukogus äripäeviti 10—12.

Raamatukoguhoidjad: Weltmann, K., cand. rer. poi. et rer. comm. Wigel, E.

Assistendid: Freymuth, O.
Aavakivi, V.

Raamatukogu komisjon: Esimees: raamatukogu juhataja Fr. Puksov.
Liikmed: prof. A. Bulmerincq, prof. Š. v. Csekey, dots. R. Mark,
prof. E. Masing, prof. W. Anderson, prof. A. R. Cederberg, prof.
G. Landesen, prof. H. Jaakson, dots. J. Ainson, prof. P. Köpp,
raamatukoguhoidjad K. Weltmann ja E. Wigel.

Usuteaduslik seminar (üliskooli peahoones, III korral). Jaguneb õppetoolide järele 6 ossa; on avatud äripäeviti 8–8.

Juhataja: J. Köpp, prof.

Usuteaduslik arheoloogiline muuseum (Lai t. 34).

Juhataja: O. Sild, prof. Kõnetunnid muuseumis r. kell 5 p. l.

Õigusteaduslik seminar (üliskooli peahoones, II korral).

Juhataja: Ulots, J., prof.

Seminari raamatukogu korraldajad: Ilus, E.
Nõges, W.

Statistika-ökonomiline kabinett (Suurturg 6, III korral).

Juhataja: Kurtšinski, M., prof.

Noor. assistent: Lagus, A.

Kaubateaduse kabinett (Rüütli t. 2, III korral).

Juhataja: Mark, R., dots. k. t.

Aj. noor. assist. k. t.: Kerles, E.

Sisehaiguste-kliinik (Toomemäel, tel. 73). Haigete vastuvõtmine igal ajal, ambulants äripäeviti 9–10.

Juhataja: Masing, E., prof.

Van. assistent:

Noor. assistendid: Normann, H., drnd. med.
Gernhard, A., drnd. med.

Haavakliinik (Toomemäel, tel. 1-26). Haigete vastuvõtmine igal ajal, ambulants äripäeviti 9–10.

Juhataja: Konik, K., prof.

Van. assistent: Karell, U., drnd. med.

Noor. assistendid: Kallas, H., drnd. med.

Huik, W., arst.

Noor. assist. k. t.: Steinfeldt, W.

Naistekliinik (Toomemäel, tel. 1-45). Sünnitajate ja haigete vastuvõtmine igal ajal, ambulants äripäeviti 1/212–1.

Juhataja: Miländer, J., prof.

Van. assistent: Kleitsmann, R., dr. med.

Noor. assistendid: Kook, K., arst.

Kulli, J., arst.

Ugam, I., arst.

Röntgenoloog: Grünthal, J., drnd. med.

Laborant: Säga, E., arst.

Hospitaal-haavakliinik (Maarjamõisa väljal, tel. 3-42). Haigete vastuvõtmine igal ajal, ambulants äripäeviti 10–2.

Juhataja: Wanach, R., prof.

Van. assistent: Pöbol, A., drnd. med.

Noor. assistendid: Krause, Fr., drnd. med.
 Linkberg, A., arst.
 Sõjaväe Tervishoiu Valitsuse poolt määratud assistendid:
 Wehik, L., arst.
 Tedder, R., drnd. med.

Sisehaiguste-hospitaalkliinik (Maarjamõisa väljal, tel. 2-55). Haigete vastuvõtmine igal ajal, ambulants äripäeviti 10—11.

Aj. juhataja: Wadi, W., dots.
 Van. assistent: Arrak, A., dr. med.
 Noor. assistendid: Teas, P., drnd. med.
 Illison, M., arst.

Närvikliinik (Maarjamõisa väljal, tel. 4-74). Haigete vastuvõtmine igal ajal, ambulants äripäeviti 9—10.

Juhataja: Puusepp, L., prof.
 Van. assistent: Rives, J., drnd. med.
 Noor. assistendid: Weinberg, E., drnd. med. (Rockefeller Foundation'i stipendiaadina Põhja-Ameerika Ühisriikidesse komandeeritud). Asetäitja: Raudkepp, F., arst.
 Kirschenberg, E., arst.

Vaimuhaiguste kliinik (Tallinna t. 48, tel. 52). Haigete vastuvõtmine igal ajal, ambulants igapäev 11—12.

Juhataja: Bresowsky, M., prof.
 Van. assistent: Erlemann, W., drnd. med.
 Noor. assistendid: Soans, Th., drnd. med.
 Kuhlberg, H., arst.
 Viinapuu, H., arst.

Silmakliinik (Maarjamõisa t. ja Vallikraavi t. nurgal, tel. 3-98). Ambulants äripäeviti 8—10.

Juhataja: Blessig, E., prof.
 Van. assistent: Uudelt, J., drnd. med.
 Noor. assistent: Hallik, K., arst.

Lastekliinik (Veski t. 6, tel. 4-61). Ambulants ja nõuande-koht emadele. Avatud äripäeviti 10—12.

Juhataja: Lüüs, A., prof.
 Noorem assistent: Kaur, K., arst.
 Noorema assistendi k. t.: Jürisson, S.

Dermatoloogia- ja veneroloogia-polikliinik (polikliiniku-hoones, Jakobi t. 2). Haigete vastuvõtmine äripäeviti 12—1.

Juhataja: Paldrock, A., prof.
 Van. assistent: Kornel, G., drnd. med.
 Noor. assistent: Naumov, L., arst.

Dermatoloogia- ja veneroloogia-polikliiniku juurde kuulub leprosoorium „Muuli“ (Veeriku alevis) ja dermatoloogia-kliinik (II diviisi laatsasaretis, Savi t.). Haigete vastuvõtmine dermatoloogia polikliiniku juhataja kaudu.

Juhataja: Paldrock, A., prof.

Sisehaiguste-polikliinik (Jakobi t. 2). Haigete vastuvõtmine äripäeviti 2—4.

Juhataja: Koppel, H., prof.
 Van. assistent: Schulzenberg, A., arst.
 Noor. assistent: Mill, E., drnd. med.

Kõrva-, nina- ja kurguhaiguste-polikliinik (polikliinikus, Jakobi t. 2). Haigete vastuvõtmine e., k., l. 2—4.

Juhataja: Saareste, E., dots.
 Noor. assistent: Treiberg, E., arst.

Farmakognoosia-instituut (Rüütli t. 2, tel. 1-98).Avatud äripäeviti 9—11¹/₂, 5—8.

Juhataja: Stamm, J., prof.

Van. assistent: Laanes, T., mag. pharm.

Farmatseutilise keemia instituut (Rüütli t. 2).

Avatud äripäeviti 9—1, 5—8.

Juhataja: Parts, H., prof.

Van. assistent: Labi, E., dr. pharm.

Anatoomia-instituut (Toomemäel, tel. 2-33).

Avatud äripäeviti 8—1, 3—6.

Juhataja: Sommer, A., prof.

Aj. prosektori k. t.: Villems, R., dr. med.

Noor. assistent: Pärtelpoeg, W., arst.

Histoloogia-, embrüoloogia- ja võrdleva anatoomia instituut (Toomemäel, tel. 2-33).

Avatud äripäeviti 8—1, 3—6.

Juhataja: Kull, H., prof.

Van. assistent: Aunap, E., arst.

Operatiivse kirurgia kabinett (vanas anatoomikumis, Toomemäel, tel. 2-33).

Avatud äripäeviti 5—6.

Juhataja: Blumberg, J., dots.

Aj. noor. assistent: Frey, E., arst.

Patoloogia-instituut (Savi t., tel. 2-74). Avatud äripäeviti 9—1.

Juhataja: Ucke, A., prof.

Prosektor: Valdes, A., dr. med.

Noor. assistent: Sponholz, G., arst.

Hügieeni- (tervishoiu-) instituut ja muuseum (Aia t. 46, tel. 1-36),

Avatud: instituut äripäeviti 10—1, muuseum t., r., p. 1—2.

Juhataja: Rammul, A., prof.

Van. assistent:

Noor. assistent: Wilde, J., arst.

- a) Keemia-bakterioloogiline laboratoorium. Tervishoiuliste ja bakterioloogiliste juurdluste tarvis avalikuks tarvitamiseks. Avatud äripäeviti 10—12.

Juhatajad: Rammul, A., prof.

Schlossmann, K., prof.

Bakterioloogia-kabinett (Aia t. 46, tel. 2-17). Avatud äripäeviti 10—1, 4—5.

Juhataja: Schlossmann, K., prof.

Noor. assistendid: Kögardal, E., arst.

Rohde, A., arst.

Pasteuri-jaam (Vene t. 28). Haigete vastuvõtmine igapäev 11—1.

Juhataja: Schlossmann, K., prof.

Arst: Hansen, P., dr. med.

Kohtuliku arstiteaduse instituut (vanas anatoomikumis, Toomemäel, tel. 2-33).

Avatud pühapäeviti 1—2.

Juhataja: Talvik, S., prof.

Noor. assistendid: Rooks, G., arst.

Roots, R., arst.

Füsioloogia-instituut (Savi t., tel. 3-40). Avatud äripäeviti 9—3.

Juhataja: Fleisch, A., prof.

Noor. assistent: Adamberg, L., drnd. med.

- a) Füsioloogilise keemia laboratoorium.

Noor. assistent: Tiitso, M., arst.

Farmakoloogia-instituut (vanas anatoomikumis, Toomemäel, tel. 2-33).

Avatud äripäeviti 9—12, 4—5.

Juhataja: L o e w e, S., prof.

Noor. assistent: K ä e r, E., arst.

Ülikooli apteek (sisehaiguste-kliinikus, Toomemäel, tel. 73).

Avatud äripäeviti 8—8.

Juhataja: P a r i s, H., prov.

Juhataja abi: P l a n k e n, A., prov.

Filosoofiateaduskonna seminar (ülikooli peahoones, III korral).

Raamatukogu on avatud äripäeviti 12—2.

Juhataja: W i g e t, W., prof.

Seminari raamatukogu korraldaja: T a m m, A.

Klassilise muinasteaduse instituut (ülikooli peahoones).

Avatud pühapäeviti 12—2.

Juhataja: S ü s s, W., prof.

Foneetikalaboratoorium (Lai t. 36). Avatud 6—7.

Aj. juhataja: P e t e r s, W. E., lektor.

Eksperimentaalse psühholoogia ja pedagoogika laboratoorium (Lai t. 36, tel. 5-92).

Avatud t., n. 10—1.

Juhataja: R a m u l, K., dots.

Aj. abijõud: B a k i s, Ed.

Arheoloogiakabinett (Aia t. 46, tel. 1-36). Kabinett on avatud äripäeviti 10—12.

Aj. juhataja: B a u m a n, P., prof. k. t.

Konservaatori k. t.: S c h m i e d e h e l m, M., mag. phil.

Kunsti ajaloo-kabinett (Lai t. 36).

Aj. juhataja: B a u m a n, P., prof. k. t.

Aj. abijõud: W a g a, W.

Botaanika-instituut (Lai t. 40). Avatud 9—12, 2—6.

Juhataja: K a h o, H., prof.

a) Taimemorfoloogia ja -süsteematika laboratoorium.

Juhataja: S p o h r, E., dots.

Van. assistent: L i p p m a a, Th., dr. phil. nat.

Aj. abijõud: M ä n d m e t s, H.

b) Taimefüsioloogia-laboratoorium.

Juhataja: K a h o, H., prof.

Noor. assist. k. t.: T a l t s, J.

Botaanika-aed (Lai t. 38/40). Avatud suvel 9—12, 2—6, talvel kasvuhooned pühap. ja kolmap. 10—12.

Juhataja: S p o h r, E., dots.

Opetatud aednik: B o e r n e r, Fr.

Zoologia-instituut ja -muuseum (Aia t. 46, tel. 1-36). Avatud t., r., p. 12—2.

Juhataja: P i i p e r, J., prof.

Van. assistent: P o s k a - T e i s s, L.

Noor. assistent: R e i n w a l d, E., mag. zool.

Muuseumi konservaator: H ä r m s, M.

Aj. abijõud: S u m a k o v, G.

Keemia-instituut (ülikooli peahoones). Avatud äripäeviti 9—1, 4—7.

Juhataja: L a n d e s e n, G., prof.

a) Anorgaanilise keemia laboratoorium.

Juhataja: Landesen, G., prof.
Van. assistent: Wilpert, A., mag. chem.
Abijõud: Loskit, K., dr. chem.
Noor. assistendi k. t.: Iwask, K.
Sinka, A.
Aj. abijõud: Mickwitz, A., mag. chem.
Koern, T.
Sepp, L.

b) Orgaanilise keemia laboratoorium.

Aj. juhataja: Paris, A., dots.
Noor. assistent: Feldmann, H.
Noor. assistendi k. t.: Põllumann, J.

c) Tehnoloogia-laboratoorium.

Juhataja: Wittlich, M., prof.
Van. assistent: Sossi, H., mag. chem.

d) Füüsikalise keemia laboratoorium.

Juhataja: Paris, A., dots.
Aj. abijõud: Parts, A., mag. chem.
Tiganik, L.

Meteoroloogia-observatoorium (Keskarihiivi majas, tel. 5-18).

Avatud äripäeviti $\frac{1}{2}9-\frac{1}{2}3$.
Juhataja: Frisch, K., dots.
Inspektor: Pimenov, G.
Teadusl. ametniku k. t.: Liedemann, H.
Noor. assist. k. t.: Maalman, E.
Aj. tööjõud sünoptiliste tööde jaoks: Timpman, A.
Vaatleja k. t.: Nurklik, A.
Kukk, Juh.
Aj. abijõud: Ohu, A.
Limberg, J.

Meteoroloogia-observatooriumi Tallinna abijaam (Lasnamäel).

Vaatleja: Wesk, H.

Tähetorn (Toomemäel, tel. 2-94). Avatud astronoomia õppijaile äripäeviti, publikumile n. 7—8, aja kontrollimiseks l. 12—1.

Juhataja: Rootsmann, D., prof.
Observaator: Öpik, E., dr. phil. nat.
Van. assistent: Livländer, R., mag. astr.
Noor. assistent: Silde, O.
Aj. abijõud: Simberg, P.

Füüsika-instituut (üliskooli peahoones). Avatud l. 10—12.

Juhataja: Wilip, J., prof.
Van. assistendid: Neugard, E.
Kilksion, E.
Noor. assistendi k. t.: Altmann, A.
Aj. abijõud: Koern, V.

Mineraloogia-kabinett (Aia t. 46, tel. 1-36). Avatud äripäeviti 8—2.

Aj. juhataja: Duhmberg, K.
Van. assist. k. t.: Duhmberg, K., cand. hist.

Geoloogia-kabinett ja -muuseum (Aia t. 46, tel. 1-36). Kabinett avatud äripäeviti 8—2, muuseum — p., t., r. 11—1.

Aj. juhataja: Luha, A.
Van. assistent: Luha, A., cand. rer. nat.

a) Paleontoloogia-laboratoorium ja raamatukogu.

Avatud äripäeviti 10—1.

Geograafia-kabinett (Aia t. 46, tel. 1-36).

Aj. juhataja: Tammekann, A., dots.

- a) Joonistussaal ja raamatukogu.
Avatud äripäeviti 11—3.
Kab. van. assistent: Mieler, A., cand. rer. nat.
Aj. abijõud: Pipenberg, E.
- b) Kodu-uurimise osakond (Aia t. 46).
Avatud äripäeviti 10—12.

Matemaatika- ja mehaanika-instituut (polikliiniku hoones, Jakobi t. 2).

Avatud äripäeviti 8—1, 4—7.

Juhataja: Rägo, G., prof.

- a) Rakendusmatemaatika- ja mehaanika-laboratoorium.
Juhataja: Rägo, G., prof.
- b) Puhtmatemaatika-jaoskond.
Juhataja: Jaakson, H., prof.
Instituudi aj. abijõud: Kraus, E.
Weske, E.

Bakterioloogiajaam (Vene t. 34). Avatud äripäeviti 10—12.

Aj. juhataja: Schlossmann, K., prof.

Vanem assistent: Laja, F., loomaarst.

Seerumilaboratoorium (Vene t. 28). Avatud äripäeviti 10—12.

Juhataja: Heinrich, G., dots. k. t.

Seerumi valmistamise riiklik kontrollkomisjon.

Esimees: Rammul, A., prof.

Liikmed: Schlossmann, K., prof.

Ainson, J., dots. k. t.

Peale nende veel nimetatavad liikmed Tervishoiu Peavalitsuse ja Põllutöö-ministeeriumi Loomatervishoiu Peavalitsuse poolt, kumagi poolt üks.

Piimanduselaboratoorium (Vene t. 38). Avatud äripäeviti 10—12.

Aj. juhataja: Hobmaier, M., prof.

Aj. noor. assistendi k. t.: Widik, R.

Loomaarsti-teadusk. anatoomiakabinett (Vene t. 32, tel. 9-01).

Avatud äripäeviti 9—10.

Juhataja: Richter, H., prof.

Prosektor: Mahlmann, A.

Aj. abijõud: Sarin, W.

Berg, A.

Loomaarsti-teadusk. patoloogilise anatoomia kabinett (Vene t. 32).

Avatud äripäeviti 10—12.

Juhataja: Hobmaier, M., prof.

Noor. assistendi k. t.: Dsenit, R.

Zoohügieeni- ja loomatoitmiskabinett (Vene t. 38). Avatud äripäeviti 10—12.

Aj. juhataja: Hobmaier, M., prof.

Noor. assistent:

Loomaarsti-teadusk. haavakliinik (Vene t. 26, tel. 1-82).

Avatud äripäeviti 10—12.

Juhataja: Saral, K., prof.

Noor. assistent: Martinson, W., loomaarst.

Aj. noor. assist. k. t.: Kilgas, O.

Väikeloomade-kliinik (Vene t. 36). Avatud äripäeviti 10—12.

Aj. juhataja: Gutmann, W., prof. emer.
Noor. assistent: Klein, G., loomaarst.

Loomaarsti-teadusk. sisehaiguste-kliinik (Vene t. 30). Avatud äripäeviti 10—12.

Juhataja: Karlson, J., dr. med. vet.
Noor. assistent: Koov, A., loomaarst.
Aj. noor. assist. k. t.: Zimmer, H.

Õppe-sepikoda (Vene t. 18—32). Avatud äripäeviti 8—12, 1—5.

Juhataja: Rängel, A., dots.

Taimikasvatuse-kabinett (Vene t. 38). Avatud äripäeviti 10—1.

Juhataja: Rootsi, N., prof.
Noor. assistendi k. t.: Roots, V.

Loomakasvatuse-kabinett (Peterburi t. 76). Avatud e., t., r. 3—6, n. 11—1.

l. 12—2 ja 4—7.

Juhataja: Mägi, J., prof.
Noor. assistendi k. t.: Muuga, A.

Mullateaduse- ja agrikultuurkeemia-kabinett (Vene t. 28).

Avatud äripäeviti 8—1 ja 3—7.

Juhataja: Nõmmik, A., prof.
Noor. assistent: Roth, I., mag. chem.

Metsakasvatuse-kabinett (Aia t. 46, tel. 1-36). Avatud äripäeviti 11—1.

Juhataja: Daniel, O., dots. k. t.
Aj. noor. assistendi k. t.: Matiisen, W.

Metsakasutuse-kabinett (Aia t. 46, tel. 1-36).

Juhataja: Werberg, K., dots. k. t.

Metsakorralduse-kabinett (Aia t. 46, tel. 1-36). Avatud äripäeviti 11—1.

Juhataja: Mathiesen, A., prof.
Van. assistendi k. t.: Ant, E.

Piimanduse-kabinett (Vene t. 38). Avatud äripäeviti 10—12.

Aj. juhataja: Nõmmik, A., prof.

Tegeliku zooloogia kabinett (Aia t. 46, tel. 1-36).

Avatud äripäeviti 11—2, 5—8.

Juhataja:
Noor. assistendi k. t.: Zolk, K.
Aj. abijõud: Määr, A.

Põllumajanduslikkude riistade ja masinate kabinett (Lai t. 36).

Avatud k. 11—1, n. 12—2.

Juhataja: Luksepp, A., dots. k. t.

Põllumajapidamise-kabinett (Vene t. 38, taimekasvatuse-kabineti ruumides).

Juhataja: Kõpp, P., prof.

Ehitusõpetuse-kabinett (Lai t. 36).

Juhataja: Mielberg, P., dots.

Kultuurtehnika- ja geodeesia-kabinett (Lai t. 36).

Juhataja: Rinne, L., dots.
Noor. assistendi k. t.: Roger, E.

Põllumajanduslikud katsejaamad (Raadil):

Agrikultuurkeemia — juhataja prof. A. Nõmmik.
Van. assistendi k. t.: L. Pääsuke.
Taimibioloogia — aj. juhataja prof. N. Rootsi.
Aj. abijõud: Kaal, A.

Zootehnika — juhataja prof. J. Mägi.
 Entomoloogia — juhataja
 Fütopatoloogia — aj. juhataja prof. N. Rootsi.

Õppeaed (Raadil). Juhataja: Mätlik, A., õpetaja.

Ülikooli mõisad: Maarjamõisa (tel. 2-15), Raadi mõisa (tel. 3-68).

Maarjamõisa valitseja: Köpp, P., prof. (Maarjamõisas).

Raadi mõisa valitseja: Priimets, G. (Raadi mõisas).

Hooldaja: prof. N. Rootsi.

Ülikooli õppe-metskond (Kastre-Peravallas).

Juhataja: Mathiesen, A., prof.

Juhataja abi: Daniel, O., dots. k. t.

Aj. metsaülem: R. Riisberg (Peravald, Järvelg).

Abimetsaülem: E. Maasik.

Asjaajaja: K. J. Kull.

Ülikooli raamatukogu ajutised määrused raamatute väljaandmise kohta.

(Kinnitatud ülikooli nõukogu poolt 1. IV. 1920).

§ 1.

Tartu ülikooli raamatukogu on avatud igal äripäeval kella 12—3 peale lõunat. Lugemislaud on avatud k. 9—3 ja 5—8.

§ 2.

Raamatukogu võivad tarvitada: 1) ülikooli õppeasutised, 2) ülikooli õppejõud ja ametnikud, 3) üliõpilased ja kuulajad, 4) teaduslikud ja valitsusasutised ja teised raamatukogud, kes pakuvad hoiukindlustust ja vastuvahetust, 5) eraisikud, kes teatavat kindlustust võivad tuua.

§ 3.

Iga üliõpilane peab raamatuid võttes iga kord oma isikutunnistuse ette näitama.

§ 4.

Raamatuid antakse tarvitamiseks kas raamatukogu ruumides või kodus.

§ 5.

Keegi ei tohi ise raamatuid kappidest või riulitelt võtta.

§ 6.

Ülikooli raamatukogust antakse välja ainult teadusliku sisuga raamatuid. Kõiki järelevaatamis-raamatuid, nagu sõnaraamatuid, entsüklopeediaid, reaalleksikone, bibliograafilisi töid ja viimase aasta ajakirju võib tarvitada ainult raamatukogu ruumides. Nad on asetatud lugemissaali, kus neid igaüks riulitelt lugemiseks vabalt võib võtta.

§ 7.

Samuti ei arta raamatukogust välja käsikirju, ilu-väljaandeid, suure väärtusega raamatuid ega kogutõeseid (Sammelwerke).

Täendus: Erandina on selles § mainitud raamatute väljaandmine lubatud õppeotstarvetel lühikeseks ajaks ülikooli õppejõududele.

§ 8.

Raamatuid võib anda kviitungi vastu õppejõududele kuni 25 annet semestri lõpuni, üliõpilastele ja eraisikutele kuni 5 annet 4 nädala peale, ajakirju aga ainult 2 nädalaks.

§ 9.

Üliõpilased ja eraisikud, kes soovivad raamatuid kauemini kui 4 nädalat pidada, on kohustatud väljaanni-kviitungi pikendama. On aga nõudmine teise isiku poolt selle raamatu peale sisse antud, siis ei pikendata laenu tähte.

§ 10.

Kui keegi ülikooli õppejõududest tarvitab raamatut, mis välja on antud, siis on võtja kohustatud raamatukogu juhataja sellekohase teate peale raamatu tagasi tooma.

§ 11.

Aadressi vahetusel on üliõpilased, kuulajad ja eraisikud kohustatud sellest raamatukogu valitsusele kohe teatama.

§ 12.

Üliõpilastele ja eraisikutele, kes võetud raamatut määratud tähtsaks tagasi pole toonud, tuletatakse seda kirjalikult meelde. Ei ole meeldetuletuse peale raamat tagasi toodud, saadetakse ühe nädala pärast teine meeldetuletus. Iga meeldetuletuse eest tuleb maksta 15 marka.

§ 13.

Kui raamat kahekordse meeldetuletuse järel tagasi ei ole toodud, loetakse ta kadunuks.

§ 14.

On raamat kaotatud, on ta kas lugemisruumis tarvitamisel või väljaspool laenatuna märgitud, alla kriipsutatud või rikutud, lehed, tabelid ja kaardid välja rebitud, muretseb laenaja uue eksemplari asemele või maksab raamatukogu juhataja poolt kindlaks määratud kahjutasu. Vastutab raamatu eest isik, kelle käes ta viimasena kasutada olnud.

§ 15.

Iga semestri lõpul tehakse raamatute revisjon; sellepärast peavad kõik raamatud selleks ajaks tingimata tagasi toodud olema.

§ 16.

Igaüks peab oma kohuseks lugema raamatukogu ruumides ennast vaikselt ja korralikult üles pidada.

§ 17.

Raamatukogu juhatusel on õigus raamatute väljaandmist lõpetada, kas ajutiselt või jäädavalt, neile isikutele, kes neid määrusi ei täida.

§ 18.

Raamatute laenuksandmine väljapoole Tartut on võimalik ainult rektori loal.

Õppejõudude nimekirj.

	Lhk.
Avvik, J., lektor, Tähe t. 2, k. 1, tel. 11	7, 14
Adamson, J., õppeülesandetäitja, Lootuse t. 23, k. 6	13
Ainson, J., dotsendi k. t., Filosoofi t. 11	3, 18, 21, 26
Aleksejev, V., prof. emer., Kastani t. 26	17
Anderson, W., prof., Lossi t. 15, k. 7	3, 11, 12, 21

	Lhk.
Arro, J., õppeülesandetäitja, Opetaja t. 8	7
Audova, A., eradotsent, Tööstuse t. 13, k. 17	18
Bauman, P., prof. k. t., Lai t. 34, k. 6, tel. 9-03	11, 24
Berendts, E., prof., Pepleri t. 4	6
Bettac, F., lektor, Hetsli t. 6, k. 6	7, 15
Blessig, E., prof., Veski t. 53, k. 1	9, 22
Blumberg, J., dotsent, Vallikraavi t. 12	9, 23
Bresowsky, M., prof., Tallinna t. 48, tel. 52	9, 22
Bulmerincq, A., prof., Tähe t. 25, k. 1	5, 21
Cederberg, A. R., prof., Tiigi t. 4	12, 13, 21
Csekey, S. v., prof., Aleksandri t. 44, tel. 9-85	6, 21
Daniel, O., dots. k. t., Jakobi t. 58, k. 3	20, 27, 28
Duhmberg, K., õppeülesandetäitja, Jakobi t. 62	17
Eisen, M. J., isikl. prof., Näituse t. 10	12
Ernits, V., eradotsent, Uus-Savi t. 2, k. 3	14
Fleisch, A., prof., Opetaja t. 10	8, 23
Freymann, W., eradotsent, Veski t. 2	13
Frisch, K., dotsent, Filosoofi t. 10, k. 2	15, 25
Fählmann, E., eradotsent, Kүүütri t. 3, k. 2, tel. 1-62	8
Glasenapp, G. v., erakorraline õppejõud, Riia t. 81	13
Grass, K., prof., Tiigi t. 84, k. 11	5
Grimm, D., prof., Jakobi t. 52	6
Gruehn, W., eradotsent, Mäe t. 26	5
Gutman, W., prof. emer., Peterburi t. 127, k. 2	19, 27
Hansen, P., eradotsent, Tähe t. 41, tel. 7-45	19, 23
Heinrich, G., dotsendi k. t., Peterburi t. 76	18, 26
Hobmaier, M., prof., Peterburi t. 109	18, 26
Härms, M., õppeülesandetäitja, Tiigi t. 58, k. 3	20, 24
Jaakson, H., prof., prorektor, Karlova t. 31, k. 2, tel. 10-68	3, 15, 21, 26
Kaho, H., prof., Botaanika-aed (Lai t. 38)	16, 24
Karlson, J., õppeülesandetäitja, Peterburi t. 111, k. 1	19, 27
Kennel, J. v., prof. emer., Veski t. 22	19
Kieckers, E., prof., Aia t. 63	12
Kogerman, P., prof., Tööstuse t. 1, k. 5, tel. 5-38	16
Konik, K., prof., Lai t. 34, k. 1, tel. 3-10	3, 9, 21
Koppel, H., prof., rektor, Lai t. 34, k. 2, tel. 3-41	3, 9, 22
Korsakov, F., dots. k. t., Uus-Kastani t. 12, k. 3	6
Krahn, E., õppeülesandetäitja, Aia t. 41, k. 3	17
Kruus, H., õppeülesandetäitja, Jakobi t. 6	13
Kull, H., prof., Lutsu t. 4	8, 23
Kupffer, V., eradotsent, Rүүüüti t. 18, k. 3	7, 17
Kuriks, O., eradotsent, Promenadi t. 3, tel. 8-54	10
Kurtšinski, M., prof., Vabriku t. 3, k. 17	6, 21
Köpp, J., prof., prorektor, Veski t. 9, k. 1, tel. 8-16	3, 5, 21
Köpp, P., prof., Maarjamõisa, tel. 2-15, postkast 87	3, 19, 21, 27, 28
Landesen, G., prof., Tähe t. 19	16, 21, 24, 25
Lellep, K., eradotsent, Karlova t. 15	10
Lepp, F., eradotsent, Aia t. 8, tel. 3-17	10
Letzmann, J., eradotsent, Vana-Kastani t. 9	18
Lippmaa, Th., eradotsent, Lossi t. 15, k. 2	18, 24
Loorits, O., eradotsent, Uus-Kastani t. 16, k. 6	14
Loskit, K., õppeülesandetäitja, Pargi t. 4, k. 2	17
Loewe, S., prof., Vallikraavi t. 12	8, 24
Luha, A., õppeülesandetäitja, Riia maantee 10	17, 25
Luksepp, A., dots. k. t., Maarjamõisa	20, 27
Lүүüü, A., prof., Vallikraavi t. 4, tel. 2-60	9, 22
Mahlmann, A., prosektor, Peterburi t. 76, k. 24	19, 26
Maim, N., prof., Vabriku t. 1, k. 4, tel. 5-33	6
Manninen, J., dots., Raadil	12

	Lhk.
Mark, J., prof., Lai t. 34, k. 4	11
Mark, R., dots. k. t., Puiestee t. 21, tel. 10-72	3, 7, 21
Markus, E., õppeülesandetäitja, V. Kaar, kol. Pindingi maja	17
Martinson, W., prof., Elisabeti t. 39, k. 2	5
Masing, E., prof., Aia t. 28, k. 1, tel. 96	9, 21
Mathiesen, A., prof., Jakobi t. 62	3, 20, 27, 28
Melnikov, A., õppeülesandetäitja, Aleksandri t. 74, k. 4	7
Metsapa, H., eradots., Lutsu t. 5	10
Mielberg, P., dots., Lepiku t. 3, tel. 6-58	20, 27
Miländer, J., prof., naistekliinik (Toomemäel), tel. 1-45	9, 21
Moora, H., õppeülesandetäitja, Viljandi t. 11, k. 1	12
Mutschmann, H., prof., Tiigi t. 14, k. 2	11
Mägi, J., prof., Raadil, tel. 9-17	19, 27, 28
Mägiste, J., õppeülesandetäitja, Jaama t. 57, k. 1	11
Mätlik, A., aiatöö ja mesinduse õpetaja, Raadil	20, 28
Müller, K., dots. k. t., Jakobi t. 1	3, 7
Neugard, E., õppeülesandetäitja, Veski t. 40	17
Nuut, J., õppeülesandetäitja, Lossi t. 14, k. 11	17
Nõmmik, A., prof., Raadil	19, 27
Paldrock, A., prof., Tähe t. 7	9, 22
Palvadre, A., õppeülesandetäitja, Aia t. 35	7
Paris, A., dots., Riia t. 129, k. 1	16, 25
Parts, H., prof., Peterburi t. 100, k. 6	10, 23
Perlitz, H., dotsent, Kastani t. 95, k. 2	3, 16
Peters, W. E., lektor, Kroonuaia t. 62, k. 2	7, 15, 24
Piip, A., prof., Vabriku t. 10, k. 5	6
Piiper, J., prof., Lai t. 34, k. 3	16, 24
Pravdin, B., lektor, Jakobi t. 58	8, 15
Pridik, A., prof. emer., dotsent, Maarjamõisa t. 26, k. 2	12
Pukseov, Fr., õppeülesandetäitja, Lai t. 34, k. 5	13, 20, 21
Puusepp, L., prof., Kүүütri t. 2, tel. 3-21	9, 22
Pöld, P., prof., Munga t. 2, tel. 2-68	13
Rahamägi, H. B., prof., Vallikraavi t. 25, tel. 1-89	3, 5
Rammul, A., prof., Hetsli t. 3	8, 23, 26
Ramul, K., dotsent, Veski t. 20, k. 6, tel. 10-71	3, 13, 24
Richter, H., prof., Vene t. 22	18, 26
Riikoja, H., prof., Jakobi t. 62	17
Rinne, L., dots., Jakobi t. 38, k. 5	20, 27
Rootsi, N., prof., Raadil	3, 19, 27, 28
Rootsman, D., prof., Kroonuaia t. 22, k. 1	15, 25
Rudrauf, L., prof., õppeülesandetäitja, Pepleri t. 15	12, 13, 15
Rägo, G., prof., Tähe t. 55, k. 1	15, 16
Rägo, R., õppeülesandetäitja, Kastani t. 47, k. 2, tel. 6-20	7
Rängel, A., dotsent, Tallinna t. 2, k. 25	3, 18, 27
Saareste, A., prof., Maarjamõisa t. 44, k. 2	3, 10
Saareste, E., dotsent, Kүүüni t. 3, k. 1, telef. 7-14	9, 22
Saarmann, K., prof., Tallinna, Paldiski mt. 3, k. 4	3, 6
Sabler, G., eradotsent, Jakobit 52, sissekäik aiast	14
Saral, K., prof., Vene t. 22, tel. 3-19	3, 18, 26
Sarv, J., prof., Tähe t. 84, k. 5	3, 15
Schlossmann, K., prof., Jakobi t. 58, tel. 6-73	3, 8, 23, 26
Schröder, E., prof. emer., õppeülesandetäitja, Kivi t. 15	19
Seeberg-Elverfeldt, P., lektor, Aia t. 51, k. 2	14
Sepp, H., õppeülesandetäitja, Tiigi t. 58, k. 2	7
Sild, O., prof., Pepleri t. 10, tel. 7-48	5, 21
Sildnik, A., eradotsent, Lodja t. 15, k. 2	14
Sommer, A., prof., Karlova t. 17	8, 23
Spohr, E., dotsent, Botaanika-aed (Lai t. 38)	16, 24
Stamm, J., prof., Savi t. 2	10, 23

	Lhk.
Stein, S., eradotsent, Suurturg 9, tel. 1-34	14
Stender-Petersen, A., prof., Jakobi t. 33	11
Suits, A., lektor, Savi t. 2, k. 1	14
Suits, G., prof., Savi t. 2, k. 1, tel. 6-82	12
Süss, W., prof., Tiigi t. 56, k. 3	11, 24
Tagepera, K., dots. k. t., Tallinna, Rahukohtu t. 5	18
Talvik, S., prof., Tiigi t. 5, k. 2	9, 23
Tammekann, A., dots., Aleksandri t. 24-a, k. 1	17, 26
Tennmann, E., prof. k. t., Tähtvere t. 11, k. 1	5
Thomson, A., prof. emer., õppeülesandetäitja, Lossi t. 15, k. 2	20
Tjutrumov, J., prof., Filosoofi t. 10	6
Tomberg, J., õppeülesandetäitja, Liiva t. 24	19
Tork, J., õppeülesandetäitja, Lai t. 28	13
Treiberg, P., dots. k. t., Kastani t. 35, k. 2	3, 12
Ucke, A., prof., Kүүtri t. 14	8, 23
Uluots, J., prof., Jaani t. 1, tel. 10—84	3, 6, 21
Valdes, A., prosekotor, Jakobi t. 34	10, 23
Veski, J. V., lektor, Vabriku t. 5, tel. 2-81	14
Villecourt, L., õppeülesandetäitja, Tööstuse t. 1, k. 5	7
Villems, R., prosekotori k. t., Vallikravi t. 27	10, 23
Virányi, E., lektor, Tiigi 58, k. 2	14
Wadi, W., dotsent, Lossi t. 13	9, 22
Wanach, R., prof., Maarjamõisa t. 54, k. 10, tel. 9-56	9, 21
Weiderpass, N., eradotsent, V. Tähe t. 5, k. 4	10
Werberg, K., dots. k. t., Tiigi t. 32	20, 27
Wiget, W., prof., Lille t. 3	11, 24
Wilhelmson, K., lektor, Kastani t. 6, k. 9	14
Wilip, J., prof., Vabriku t. 3, k. 7	16, 25
Wittlich, M., prof., Tiigi t. 56, k. 2	7, 16, 25
Õpik, E., astr.-observaator, Tähetornis	17, 25

EESTI VABARIIGI
TARTU ÜLIKOOLI LOENGUTE JA
PRAKTILISTE TÖÖDE KAVA

1928. AASTA I POOLAASTAL



Teaduskonna-haavakliinik.

TARTUS 1928

Sisukord.

	Lhk.
Ülikooli valitsus. „Toimetuste“ toimkond	3
Kantselei. Majandusosakond. Arveamet ja kassa	4
Tähtpäevad 1928. aasta I poolaastal	4
Auhinnatööde ained 1928. a.	5
Määrused auhinnatööde ja auhindade kohta	7
Loengute ja praktiliste tööde kava	8
Usuteaduskond	8
Õigusteaduskond	9
Arstiteaduskond	11
Filosoofiateaduskond	14
Matemaatika-loodusteaduskond	19
Loomaarsti-teaduskond	22
Põllumajandus-teaduskond	23
Teaduse- ja õppeasutised	24
Ülikooli raamatukogu ajutised määrused	32
Õppejõudude nimekiri	34

Ülikooli valitsus.

Ülikooli valitsuse koosseis: juhataja — rektor, liikmed — prorektorid, dekaanid ja prodekaan.

Rektor: prof. **H. KOPPEL**. Kõnetunnid: ülikoolis e., k., r. 1—2, tel. 6-22. Elukoht: Lai t. 34, k. 2, tel. 3-41.

Prorektorid: prof. **J. KÖPP**. Kõnetunnid: ülikoolis e., k., r. 12—1, tel. 6-23. Elukoht: Veski tän. 9, k. 1, tel. 8-16. Prof. **H. JAAKSON**. Kõnetunnid: ülikoolis e., k., r. 1—2, tel. 6-46. Elukoht: Karlova t. 31, k. 2, tel. 10-68.

Teaduskondade dekaanid, prodekaan ja sekretärid:

1. Usuteaduskonnas prof. **H. B. RAHAMÄGI**. Kõnetunnid: usuteaduskonna dekaanaadis t., n. 1— $\frac{1}{2}$, kodus (Vallikraavi t. 25, tel. 1-89) r. 4—5. Sekretär: prof. **E. Tenmann**. Kõnetunnid: ülikooli lektuuriumis peale loenguid.

2. Õigusteaduskonnas prof. **J. ULUOTS**. Kõnetunnid: dekaanaadis n., l. 11—12. Sekretär: prof. **K. Saarmann**. Kõnetunnid: ülikooli lektuuriumis t., k. peale loenguid. Prodekaan (majandusteadusosak. asjus) dots. k. t. **R. Mark**. Kõnetunnid: dekaanaadis t. 11—12 ja kaubateaduse-kab. (Rüütli t. 2, III k.) n. 11—12. Abisekretär: dots. k. t. **K. Müller**. Kõnetunnid: dekaanaadis k., l. 12—1.

3. Arstiteaduskonnas prof. **K. KONIK**. Kõnetunnid: dekaanaadis e., k., r. $\frac{1}{2}$ —2. Sekretär: prof. **K. Schlossmann**. Kõnetunnid: dekaanaadis e., k., r. $\frac{1}{2}$ —2.

4. Filosoofiateaduskonnas dots. **K. RAMUL**. Kõnetunnid: dekaanaadis t., n. 2—3 ja kodus (Veski tän. 20, k. 6, tel. 10-71) l. 3—4. Sekretär: dots. k. t. **P. Treiberg**. Kõnetunnid: dekaanaadis k. 1—2.

5. Matemaatika-loodusteaduskonnas dots. **H. PERLITZ**. Kõnetunnid: dekaanaadis e., k., r. 2— $2\frac{1}{2}$. Sekretär: dots. **A. Paris**. Kõnetunnid: omas kabinetis äripäeviti 11 $\frac{1}{2}$ —12.

6. Loomaarsti-teaduskonnas prof. **K. SARAL**. Kõnetunnid: loomaarsti-teaduskonna kantseleis (Vene t. 38, tel. 27) äripäeviti 1—2. Sekretär: dots. k. t. **J. Ainson**. Kõnetunnid: loomaarsti-teaduskonna kantseleis (Vene t. 38) t., n., l. peale kella 1; ja 1. märtsist 1928. a. peale — dots. **J. Karlson**. Kõnetunnid: dekaanaadis t., n. $\frac{1}{2}$ —1.

7. Põllumajandus-teaduskonnas: kuni 1. märtsini 1928. a. — prof. **P. KÖPP**. Kõnetunnid: põllumajandusteaduskonna kantseleis (Vene t. 38, tel. 27) k. 1—2; pärast seda — prof. **A. MATHIESEN**. Kõnetunnid: dekaanaadis t. $\frac{1}{2}$ — $\frac{1}{2}$. Sekretär: prof. **A. Mathiesen**. Kõnetunnid: metsakorralduse-kab. (Aia t. 46) pärast loenguid, ja 1. märtsist 1928. a. peale — dots. **A. Luksepp**. Kõnetunnid: peale loenguid omas kabinetis.

Ülikooli „Toimetuste“ (Acta et Commentationes) toimkond: prof. **J. Köpp** (esimees), prof. **J. Uluots** (sekretär), prof. **K. Schlossmann**, prof. **A. Saareste**, prof. **J. Sarv**, dots. **A. Rängel**, prof. **J. Mägi**.

Toimetaja: prof. **W. Anderson**. Kõnetunnid: ülikooli lektuuriumis peale loenguid.

Kantselei (ülikooli peahoones, tel. 1-47) on avatud äripäeviti 11—2.

Ülikooli sekretär: **F. Lambert**, Lille tän. 8, k. 2, tel. 10-73.

Filosoofiateaduskonna kantselei (ülikooli peahoones, III korral, tel. 10-75), avatud äripäeviti 11—2.

Õigusteaduskonna kantselei (ülikooli peahoones, II korral, tel. 10-74), avatud äripäeviti 11—2.

Arstiteaduskonna ja **usuteaduskonna** kantselei (ülikooli peahoones, I korral, tel. 7-81), avatud äripäeviti 11—2.

Matemaatika-loodusteaduskonna kantselei (ülikooli peahoones, II korral), avatud e., k., r. 2—2^{1/2}.

Loomaarstiteaduskonna ja **põllumajandus-teaduskonna** kantselei (Vene t. 38, tel. 27), avatud äripäeviti 11—2.

Majandusosakond, tel. 6-24. Juhataja: **H. Luht**, Hetsli t. 1. Juhataja abi: **K. Laagus**, Võidu talu, Raadi-Tila asund., tel. 2-71. Sekretär: **A. Sokka**, Kastani t. 65, k. 3. Eksekuutor: **A. Bock**, vastuvõtmine omas kontoris (Vallikraavi t.) äripäeviti 8—3, tel. 71.

Arveamet ja kassa (ülikooli peahoones, tel. 6-24), avatud äripäeviti: arveamet 11—2, kassa 10—^{1/2}2.

Pea-raamatupidaja: **K. Wilhelmson**, Vene t. 22.

Kassahoidja: **R. Kõva**, Toomemäel (V. anat., kr. 39).

Tähtpäevad 1928. a. I poolaastal.

- 1) Semestri algus 15. jaanuaril, lõpp — 1. juunil.
- 2) Ülikooli sisseastumise sooviavaldused tuleb ülikooli valitsusele kuni 15. jaanuarini sisse anda.
- 3) Immatrikulatsioon on 24. jaanuaril.
- 4) Viimseks tähtajaks, mil rektori poolt maksvaks tunnustatud põhjustel immatrikulatsioon veel lubatud, on 2. veebruar.
- 5) Öppemaksust vabastamise ja abiraha saamise sooviavalduste sisseandmise viimseks tähtpäevaks on 2. veebruar.
- 6) Öppemaksude ja praktiliste tööde maksude õiendamise kui ka loengutele kirjutamise viimseks tähtpäevaks on 16. veebruar.
- 7) Kõik loengud ja muu õppetöö algavad 25. jaanuaril ja ei või lõppeda enne 6. maid.
- 8) Kõik üliõpilased on kohustatud hiljemalt 2 nädala jooksul pärast õppetöö algust oma aadressi ülikooli kantseleist saadaval aadressilehel üles andma. Korterite muutmisel õppeaja vältusel tuleb uus aadress hiljemalt 3 päeva jooksul ülikooli kantseleis teatada.
- 9) Kõik üliõpilaste organisatsioonid peavad hiljemalt 16. veebruarini oma liikmete ja juhatuse nimekirja, samuti korteri asukoha ülikooli valitsusele teatama, vastasel korral tuleb selle määrase mittetäitjate organisatsioonide tegevuse lõpetamise küsimus otsustamisele.

Auhinnatööde ained 1928. a.

I. Usuteaduskonnas:

a) Vana Testamendi usuteaduse alalt:

1. Kas nõuab deuteronomium kultuse tingimatut tsentralisatsiooni või legaliseerib ta kultusekohti ka väljaspool Jeruusalemma? (Fordert das Deuteronomium eine unbedingte Zentralisation des Kultus oder legalisiert es auch ausserjerusalemische Kultstätten?)

b) Ajaloolise usuteaduse alalt:

2. Clairvaux' Bernardi kristusemüstika.
3. Missugune on kodumaa kirikute orientatsioon ilmakaare suhtes ja mis sellest järgneb?

c) Võrdleva uskudeteaduse alalt:

4. Surnute põletamine muistses Eestis.

d) Jutlus:

5. Jutlus teksti üle Mark. ev. 10, 35—45, eksegeetilis-homileetiliselt põhjendatud dispositsiooniga.

Eesti Koguduste Ühispannga poolt annetatud auhinna aine (parima töö eest 150-kr. auhind):

1. Kiriku autonoomia majanduslikud tagajärjed.

Eesti Koguduste Kindlustuse Seltsi poolt (parima töö eest 150-kr. auhind):

1. Kirikliku hoolekande äärmise süstematiseerimise eeldused ja perspektiivid.

II. Õigusteaduskonnas:

1. Kriminaalprotsessis: Rahva osavõtte küsimus kohtumõistmisest kriminaalprotsessi arengus 20. sajandil.

2. Finantsõiguses: Majamaksust. (О подомовом налоге.)

3. Tsiiviilprotsessis: Tõendustest tsiiviilprotsessis. (О доказательствах в гражданском процессе.)

4. Administratiivõiguses: Hüveolu-valitsemise süsteem Eestis. (Das System der Wohlfahrtsverwaltung in Estland.)

5. Õigusefilosoofias: Positivism (ehk realism) õigusteaduses.

6. Majandusematemaatikas: Preemiate arvustamine sotsiaalkindlustuses.

7. Raamatupidamises: Ettevõtete põhivara ja selle arvestamine.

8. Tegeiikus poliitilises ökonomias: Eesti ja Läti tööstus nende vastastikus vahekorras (Eesti-Läti tolliuniooni kava asjus). (Промышленность Эстонии и Латвии в их взаимоотношениях к проекту эстонско-латвийской таможенной унии.)

Tartu Eesti Rahvasteliidu Seltsi poolt annetatud auhindade ained (auhindadeks parimate tööde autoritele-üliõpilastele on määratud kokku 200 kr.):

1. Julgeoleku-probleem Rahvasteliidu põhikirjas ning tegevuses.

2. Alalise rahvusvahelise kohtukoja nõuandvad arvamised ja nende tähendus.

Akad. Ühistegevuse Seltsi poolt annetatud auhindade ained (I auhind — 100 kr., II — 60 kr.):

1. Raiffeisen'i ja Schulze-Delitsch'i tüüpi laenuasutised Eestis (ühe tüübi eelistamise alused).

2. Piimaihingute ärikulud meil ja mujal (Taani, Soome, Läti).

3. Majanduse- ja tarvitajateühingute likvidatsioonide põhjused.

III. Arstiteaduskonnas :

1. Suhted alkoholismi ja shitsoreense konstitutsiooni vahel.
2. Selgitada eksperimentaalselt ja koolnutematerjalil intravitaalselt sisseviidud alkoholi lammutumist kehas post mortem.
3. Sünnitusabi Eestis 1925., 1926. ja 1927. aastal.
4. Jooditinktuuri valmistamisest ja selles joodi hulga määramisest.
5. Imikute suremus, selle põhjused ja selle vastu võitlemine Eestis viimaste 10 a. jooksul.
6. Infundibulum'i ja tuber cinereum'i anatoomilistest sidemetest lähedalasuvate peaaju osadega. (Patoloogilis-anatoomiline uurimine.)
7. Rakkude paljunemisviis näärmes.
8. Mineraal-ainevahetusest tuberkuloosi puhul.

Eesti Karskusliidu poolt annetatud auhindade ained (I auhind — 100 kr., II — 60 kr.):

1. Alkoholi toime musklite väsimusse. (Eksperimentaalne uurimus loomadel, kel eemaldatud glandula thyreoidea ja glandula suprarenalis.)

2. Elektri kõrvalekaldumine alkoholismi toimet.

Eugeenikaseltsi „Tõutervise“ poolt annetatud auhinna aine (I auhind — 100 kr., II — 60 kr.):

1. Mitmendat last perekonnas tuleb eluvõimelisemaks pidada ?

IV. Filosoofiateaduskonnas :

1. Eesti keele alal: Põhjaeesti ja lõunaeesti murde vahepiir joonel: Amme jõesuu — Koosa — Peipsi.
2. Uurali keelte alal: Võrdlus (komparatsioon) mordva keeles võrreldes läänemere-soome keeltega.
3. Slaavi filoloogia alal: Prefiksi po- mõju vene verbi põhitähendusele. (Влияние предлога-приставки по- на основное значение русских глаголов.) (Vene po-prefiksiga verbide süstemaatiline klassifikatsioon semasioloogiliste tunnuste põhjal, näidetega vene kirjanduse- ja rahvakeelest.)
4. Üldise ajaloo alal: Uusikaupungi rahu üldpoliitiline tähendus.
5. Pedagoogika alal: Meie keskkooli-noorsoo hingeelu peegeldus tema aja-kirjades viimasel aastakümnel.
6. Vana ajaloo alal: Jumalkuningus, jumalapoegus ja valitsejate apoteoos vanaajal (idamail, Kreekas ja Roomas). [Gottkönigtum, Gottessohnschaft und Apotheose der Herrscher im Altertum (Orient, Griechenland und Rom)].
7. Inglise filoloogia alal: Saksi genitiivi funktsioonid praeguses inglise keeles. (The Functions of the Saxon Genitive in Present Day English.)
8. Eesti ja üldkirjanduses: Setu poeetika peajooned.

Eesti Karskusliidu poolt annetatud auhindade ained (I auhind — 100 kr., II — 60 kr.):

1. Joodikulaulud eesti rahvaluules.

V. Matem.-loodusteaduskonnas :

1. Kirjeldada üks eesti ordoviitsiumi- ehk gotlandiumilade stratigraafiliselt ja faunistlikult omade vaatluste ja kirjanduse põhjal.
2. Päikese liikumine maailma-ruumis.
3. Ilmastiku perioodid.
4. Magneesiumamalgamil toimuva vesinikperoksüüdi lagunemisreaktsiooni perioodilisus ja soolade toime sellesse.
5. Katseliselt kindlaks teha, missugused on õhu ja õlikivitõrvade destilleerimisel tekkivate inertsete gaaside segude plahvatamise omadused — eriti mis segud on brisantseimad.

6. Emajõe fütoplanktoni kvalitatiivne ja kvantitatiivne uurimine.
7. Narkootiliste ühendite mõju taimeorganite geotroopilisse ärritusse.
8. Kassari saar. Maastikuline selgitus.

K. O. Ü. „Looduse“ poolt annetatud auhinna ained (auhinnad à 50 kr.):

1. Otepää piirkonna põhjavete ja maakihide raadioaktiivsus.
2. Andmeid kodumaa ämblikuliste (ordo Araneida) fauna kohta.

VI. Loomaarsti-teaduskonnas :

1. Kloraalhüdraadi minimaaldoozi määramine intravenoosseks süstimiseks veisele, lambale, kitsale ja koerale sügava üldanesteesia saavutamiseks.
2. Veiste udarahaiguste levimine, seda soodustavad momendid ja tekitajad mõnes suuremas majapidamises Eestis.
3. Vormianalüütiliste ja funktsionaalsete uurimiste varal kindlaks määrata liikumise ulatus kandelülükukla-liigeses (articulatio atlantooccipitalis) imetajail koduleloomadel, eriti hobusel, veisel ja seal.
4. Piimahappebakterite parenteraalse süstimise toime piima hapnemisprotsessi.

VII. Põllumajandus-teaduskonnas :

1. Metsasaadused meie väliskaubanduses.
2. Piimakarja saagianni kontroll, selle tähtsus ja arenemine, eriti Eestis.
3. Talude suuruse mõju põllutulunduslikku tasuvusse Eestis ja selle ligemad põhjused.
4. Mootoriline jõud Eesti põllutulunduses.
5. Umbrohtude seemnete sisaldus mullas, ühend uses meie külvikordadega.

Määrused auhinna- ja auhindade kohta.

(Kinnitatud ülikooli ajut. nõukogu poolt 5. I 1921. ja 7. XI 1924.)

§ 1. Üliõpilastele pannakse ette iga aasta teaduskondade poolt auhinna-ülesanded, mille eest rahuloldavaks tunnustamise puhul nende väärtust mööda autasuks antakse : esimese auhinnana 100 krooni, teise auhinnana 60 krooni, kolmanda auhinnana kiituskiri.

Auhindade arvu määrab ülikooli nõukogu iga aasta kindlaks.

§ 2. Kirjatööd auhinna-ülesannete üle tuleb asjaomase teaduskonna dekaanile mingi märgusõnaga pealkirjas varustatult hiljemalt 1. novembriks ära anda. Kirjatöödele lisatakse juurde kinnises pitserdatud ümbrikus, mis sama märgusõna kannab, autori nimi ning perekonna-nimi ja õpiaine.

§ 3. 1. detsembril, ülikooli aastapäeval, avatakse pidulikult aktusel nende tööde kohta käivad ümbrikud, mis teaduskondade poolt auhinna-väärilisteks arvatud, ja kuulutatakse nende autorite nimed. Ümbrikud, mis kuuluvad auhinnast ilma jäetud tööde juurde, põletatakse ära koosoleku ees, ilma lahti tegemata.

Samal koosolekul antakse järgmise aasta jaoks määratud auhinna-ülesanded teada.

§ 4. Kui teaduskondade poolt kaks või mitu tööd sama auhinna vääriliseks on arvatud, siis võidakse nõukogu otsusel kõigile vastav autasu määrata.

§ 5. Auhinnaga kroonitud töid võib asjaomase teaduskonna ettepanekul ülikooli toimetustes trükkida, kui nad on laiema teadusilma tähelepanu väärt.

§ 6. Auhinna- ja auhindade keele kohta maksavad ülikooli põhikirja määrused väitekirjade keele asjus.

Loengute ja praktiliste tööde kava.

Usuteaduskond.

Bulmerincq, A., dr. theol. h. c., dr. theol., Vana Testamendi teaduse ja semi keelte korralline professor. Auslegung der nachexilischen kleinen Propheten (Haggai, Sacharja, Maleachi), 3 t., t., n., l. 9—10. Aud. 3. 2) Einleitung in das Alte Testament, II Teil, 2 t., e., r. 9—10. Aud. 3. 3) Hebräische Grammatik, II Teil, mit praktischen Übungen, 3 t., k., n., r. 8—9. Aud. 3. 4) Arabisch für Fortgeschrittene, 1 t., k. 9—10. Aud. 3 või seminaris. — Kõnetunnid: äripäeviti kell 10 e. l. lektoriumis.

Uue Testamendi usuteaduse professor — vakantne. Loeb ülesandel: prof. dr. phil., mag. theol. O. Seesemann. 1) Lektüre des Hebräerbriefes mit sprachlichen und sachlichen Erklärungen, 3 t., e., k., r. 7—8. Aud. 3. 2) Praktikum: Kursorische Lektüre des Markusev., 1 t., k. 11—12. Sem. — Kõnetunnid: lektoriumis peale loenguid.

Sild, O., mag. theol., ajaloolise usuteaduse korralline professor. 1) Üldine kirikulugu, usupuhastuse-aeg, 4 t., e., t., k., n. 4—5. Aud. 3. 2) Kirikulooline praktikum: Valitud peatükid ristiusu vanemast kunstist (järg), 2 t., r. 4—6. Muuseumis. — Kõnetunnid: peale loenguid lektoriumis, resp. muuseumis, kodus (Pepleri t. 10, tel. 7-48) l. 3—4.

Rahamägi, H. B., dr. theol., süstem. usuteaduse korralline professor, dekaan. 1) Eetika, II (sotsiaaleetika), 4 t., t., k., n., r. 12—1. Aud. 3. 2) Süstemaatiline seminar teoloogilises tunnetusteoorias (üksikud uuemad teosed), 2 t., e. 5—7. Seminaris. — Kõnetunnid: peale loenguid lektoriumis; t., n. 1—1/2 dekaanaadis, kodus (Vallikraavi t. 25, tel. 1-89) r. 4—5.

Kõpp, J., cand. theol., tegeliku usuteaduse korralline professor, prorektor (1928. a. 1 p. a. õppetööst ajut. vabastatud).

Tennmann, E., cand. theol., võrdleva uskudeteaduse professori k. t. 1) Usupsühholoogia, 2 t., k., n. 1—2. Aud. 3. 2) Usupsühholoogiline praktikum. 2 t., k. 5—7. Sem. 3) Usufiisioofiline praktikum, 2 t., n. 5—7. Sem. — Kõnetunnid: peale loenguid lektoriumis.

Martinson, W., cand. theol., apostliku õigeusu erakorralline professor. 1) Liturgika, 4 t., t., l. 10—12. Aud. 3. 2) Dogmaatika — praktikum, 2 t., n. 10—12. Seminaris. — Kõnetunnid: peale loenguid lektoriumis.

Eradotsent.

Gruehn, W., dr. theol. h. c., süstemaatilise usuteaduse eradotsent. Loeb soovitava ainena: 1) Noorsoo religioosne arenemine, 2 t., t., l. 1—2. Aud. 3. 2) Praktikum: Augustinus, tema isiksus ja usuteadus. 2 t., t. 5—7. Seminaris. — Kõnetunnid: ülikooli lektoriumis peale loenguid, kodus (Mäe tän. 26) e. 3—4.

Õigusteaduskond.

- Uluots, J.**, Eestimaa õiguse ajaloo korraline professor, dekaan. 1) Õiguse üldõpetus, 2 t., n. 9—11. Aud. 5. 2) Eestimaa õiguse ajalugu, 4 t., r., l. 9—11. Aud. 5. 3) Prakt. tööd õiguse ajaloos, 2 t. iga nädala tagant, n. 5—7. Aud. 2. Loeb ülesandel: 4) Rooma õiguse ajalugu (avalik õigus ja allikad), 2 t., e. 12—2. Aud. 2. — Kõnetunnid: ülikooli lektuuriumis peale loenguid.
- Grimm, D.**, dr. jur., rooma õiguse korraline professor. Rooma õiguse süsteem, 6 t., e., l. 10—12 aud. 1., t. 12—2 aud. 5. — Kõnetunnid: ülikooli lektuuriumis peale loenguid.
- Maim, N.**, riigiõiguse magistrand, riigiõiguse erakorraline professor. 1) Riigiõigus ja 2) Õiguse filosoofia, 6 t., k. 4—6 aud. 1, n., r. 5—7 aud. 3. — Kõnetunnid: ülikooli lektuuriumis peale loenguid.
- Csekey, S. v.**, dr. jur. et. rer. pol., administratiiv-õiguse ja -protsessi korraline professor. 1) Allgemeines und estnisches Verwaltungsrecht, 4 t., k., r. 12—2. Aud. 5. 2) Verwaltungsrechtslehre, 1 t., n. 1—2. Aud. 5. 3) Übungen im öffentlichen Recht (Staats- und Verwaltungsrecht) mit schriftlichen Arbeiten (ühes mag. jur. A. Kliimann'iga), 1 t. kahe nädala tagant, n. 6—8. Sem. — Kõnetunnid: ülikooli lektuuriumis peale loenguid.
- Tjutrumov, I.**, tsiviilõiguse ja -protsessi korraline professor. 1) Гражданское право, 5 t., e., k. 4—6, t. 4—5. Aud. 5. 2) Практ. занятия по гражданскому праву, 1 t. kahe nädala tagant, k. 6—8. Aud. 5. 3) Гражданский и торговый процессы, 3 t., e. 9—11, n. 12—1. Aud. 5. 4) Практ. занятия по гражданскому и торговому процессу, 1 tund kahe nädala tagant, k. 6—8. Aud. 5. Loeb ülesandel: 5) Торговое право (общий курс), 3 t., k. 11—1, n. 1—2. Aud. 2. 6) Особый курс торгового права (право вексельное, морское и конкурсное) (majandusteaduse osakonna üliõpilastele), 2 t., t. 10—12. Aud. 5. 7) Практ. занятия по особому курсу торгового права (majandusteaduse osakonna üliõpilastele), 1 t., t. 5—6. Aud. 5. — Kõnetunnid: ülikooli lektuuriumis peale loenguid.
- Saarmann, K.**, kriminaalõiguse ja -protsessi erakorraline professor. 1) Криминалõigus, 4 t. (kahe nädala tagant), t. 9—11 aud. 2, k. 8—10 aud. 1 ja 3—5 aud. 2, n. 10—12 aud. 1. — Kõnetunnid: t., k. ülikooli lektuuriumis peale loenguid.
- Melnikov, A.**, kriminalistika õpetaja k. t. 1) Криминалистика (общая часть), 4 t., e. 12—2, r. 10—12. Aud. 3. 2) Имущественное преступление: юридический состав и методы расследования, 2 t. kahe nädala tagant, k. 3—5 aud. 2, n. 10—12 aud. 1. — Kõnetunnid: ülikooli lektuuriumis peale loenguid.
- Kurtšinski, M.**, finantsõiguse mag., poliitilise ökonomia (teoreetilise) ja statistika korraline professor. 1) Политическая экономия, 4 t., e., l. 12—2. Aud. 5. 2) Практ. занятия по политической экономии, 1 t. kahe nädala tagant, aeg kokkuleppel kuulajatega. Statist. kabinetis. 3) Статистика, 2 t., e. 4—6. Aud. 2. 4) Практ. занятия по статистике, 1 t. kahe nädala tagant, aeg kokkuleppel kuulajatega. Statist. kabinetis. — Kõnetunnid: ülikooli lektuuriumis peale loenguid.
- Berendts, E.**, finantsõiguse dr., finantsõiguse korraline professor. 1) Финансовое право, 6 t., e. 10—12 aud. 2, k. 10—12 aud. 3, r. 10—12 aud. 2. — Kõnetunnid: ülikooli lektuuriumis peale loenguid.

- Piip, A.**, rahvusvahelise õiguse magistrand, rahvusvahelise õiguse korraline professor. 1) Rahvusvaheline õigus, 4 t., t. 11—1, k. 10—12. Aud. 1. 2) Praktilised tööd rahvusvahelises õiguses, 2 t., t. 6—8. Seminaris. — Kõnetunnid: ülikooli lektuuriumis peale loenguid.
- Korsakov, F.**, rahvusvahelise õiguse magistrand, avaliku õiguse dotsendi k. t. 1) Курс публичного права (государственное, административное и международное право), 7 t., k. 5—7, n. 10—12 aud. 2, r. 10—12 aud. 1, l. 9—10 aud. 1. — Kõnetunnid: ülikooli lektuuriumis peale loenguid.
- Müller, K.**, cand. rer. merc., raamatupidamise ja kirjavahetuse dotsendi k. t. 1) Raamatupidamine, 5 t., t. 10—12, n. 8—10, l. 10—11. Aud. 86 (Aia t. 46). 2) Kaubanduse-kirjavahetus, 1 t., l. 11—12. Aud. 86 (Aia t. 46). Loeb ülesandel: 3) Eramajandusteadus, 4 t., e. 3—5 aud. 1, r. 4—6 aud. 5. — Kõnetunnid: ülikooli lektuuriumis peale loenguid.
- Mark, R.**, I järgu kaub. insener, kaubateaduse dotsendi k. t., prodekaan. 1) Kaubateadus, 4 t., t. n. 12—2. Aud. Rüütli t. 2, III kord. Loeb ülesandel: 2) Entsüklopeediline keemia, 2 t., r. 1—2, l. 12—1. Aud. Rüütli t. 2, III kord. 3) Praktilised tööd kaubateaduses, 4 t., I rühm — k. 10—12, II rühm — n. 5—7. Kaubateaduse-kabinetis. 4) Praktilised tööd kvalitat. analüüt. keemias, 8 t., e., t., k., r. 5—7. Farmatseut. keemia inst. laborat. (Rüütli t. 2, II kord). 5) Praktilised tööd kvantit. analüüt. keemias, 8 t., e., t., n., r. 10—12. Kaubateaduse-kabinetis. — Kõnetunnid: kaubateaduse-kabinetis (Rüütli tän. 2, III kord) n. 11—12.

Õppeülesandetäitjad.

- Palvadre, A.**, Rügikohtu liige. Loeb ülesandel: Praktilised tööd administratiiv-õiguse alal, 2 t., n. 4—6. Seminaris. — Kõnetunnid: ülikooli lektuuriumis peale loenguid.
- Kliimann, A. T.**, mag. jur., ajut. ülemääraline abiõppejõud administratiiv-õiguse alal. 1) Eesti administratiivprotsessi õigus, 2 t., l. 10—12. Aud. 6. 2) Harjutused kirjalikkude töödega avalikust õigusest (ühes prof. S. v. Csekey'ga), 1 t. kahe nädala tagant, n. 6—8. Seminaris. — Kõnetunnid: ülikooli lektuuriumis peale loenguid.
- Arro, J.**, Rügikohtu liige. Loeb ülesandel: Prakt. tööd tsiviil-õiguse alal, 2 t., l. 4—6. Aud. 2. — Kõnetunnid: ülikooli lektuuriumis peale loenguid.
- Rägo, R.**, Rügikohtu prokurör. Loeb ülesandel: 1) Valitud peatükid kriminaalprotsessist, 2 t., t. 4—6. 2) Praktilised tööd kriminaalprotsessis, 2 t., r. 4—6. Aud. 2. — Kõnetunnid: ülikooli lektuuriumis peale loenguid.
- Grimm, I.**, riigiõiguse magnd. Loeb ülesandel: Õigusefilosoofia ajalugu, 2 t., r. 12—2. Aud. 2. — Kõnetunnid: ülikooli lektuuriumis peale loenguid.
- Villecourt, L.**, dr. jur. Loeb ülesandel: 1) Võrdlev kaubandusõigus, 3 t., e. 10—12, t. 8—9. Aud. 4. 2) Õiguse unifikatsiooni nüüdsed püüded (soovitav aine), 1 t., t. 9—10. Aud. 4. 3) Praktilised tööd rahvusvahelise õiguse alal, 2 t. Aeg ja koht antakse edaspidi teada. — Kõnetunnid: ülikooli lektuuriumis peale loenguid.
- Wittlich, M.**, ing. techn., keemilise tehnoloogia korraline professor. Loeb ülesandel: Üldine tehnoloogia (majandusteaduse osakonna üliõpilastele), 2 t., e. 6—8. Keemia-inst. aud. — Kõnetunnid: omas kabinetis äripäeviti 12—1.
- Sepp, H.**, cand. hist. Loeb ülesandel: Eesti ajalugu (majandusteaduse üliõpilastele), 3 t., e., r. 11—12 aud. 5, k. 1—2 aud. 1. — Kõnetunnid: ülikooli lektuuriumis peale loenguid.

- Kupffer, V.**, cand. mat., eradotsent. Loeb ülesandel: Majandusmatemaatika ühes harjutustega, 4 t. Aeg antakse edaspidi teada. Mat-inst. aud. — Kõnetunnid: mat-inst. peale loenguid.
- Aavik, J.**, mag. phil., eesti keele lektor. 1) Tegelik eesti keele kursus (majandusteaduse osakonna ja teiste teaduskondade — peale filosoofiateaduskonna — üliõpilastele), 2 t., r. 5—7. Aud. 6. 2) Kirjalikud harjutused (peaasjalikult majandusteaduse osakonna üliõpil.), 1 t., t. 1—2. Aud. 1. — Kõnetunnid: ülikooli lektuuriumis peale loenguid.
- Bettac, F.**, cand. phil., saksa keele lektor. Loeb ülesandel: Saksa keel (Sprech- und Schreibübungen für Studierende der Handelswissenschaften), 2 t., e., t. 6—7. Aud. 4. — Kõnetunnid: ülikooli lektuuriumis peale loenguid.
- Peters, W. E.**, M. A., dr. phil., inglise keele lektor. Loeb ülesandel: Inglise keel: a) Luge miskursus, 2 t., t., n. 7—8. Aud. 5; b) Kirjavahetus, 2 t., t., r. 3—4. Aud. 1. — Kõnetunnid: ülikooli lektuuriumis peale loenguid.
- Pravdin, B.**, cand. phil., vene keele lektor. Loeb ülesandel: Vene keel (õigusteaduskonna üliõpilastele), 6 t., e., t. 9—11, n., r. 8—9 h. Aud. 6. — Kõnetunnid: lektuuriumis peale loenguid.

Eradotsent.

- Fählmann, E.**, dr. rer. pol., eramajandusteaduse eradotsent. Loeb ülesandel: 1) Pangaasjandus (sunduslik aine), 2 t., l. 12—2. Aud. 2. 2) Ühis-tegevus (soovitav aine), 1 t., n. 3—4. Aud. 2. 3) Ekspordi-impordi tehnika (soovitav aine), 1 t., n. 4—5. Aud. 2. 4) Eramajandusteaduslik seminar (soovitav aine), 2 t., t. 6—8. Aud. 3. — Kõnetunnid: ülikooli lektuuriumis peale loenguid.

Arstiteaduskond.

- Sommer, A.**, dr. med., anatoomia korraline professor. 1) Anatomie des Menschen, II, 5 t., e., t., k., n., r. 8—9. 2) Praktische Übungen an der Leiche, 15 t., e., t., k., n., r. 3—6. Vanas anatoomikumis (Toomemäel). — Kõnetunnid: sealsamas äripäeviti 9—10.
- Kull, H.**, dr. med., histoloogia ja embrüoloogia korraline professor. 1) Histoloogia ja embrüoloogia, 4 t., t. 12—1, k., n., l. 10—11. 2) Praktilised tööd histoloogias ja embrüoloogias, 4 t., k., l. 11—1. Vanas anatoomikumis (Toomemäel). — Kõnetunnid: sealsamas peale loenguid.
- Fleisch, A.**, dr. med., füsioloogia ja füsioloogilise keemia korraline professor. 1) Physiologie des Menschen u. physiol. Chemie, II Teil, 5 t., e., t., k., n., r. 9—10. 2) Physiologisches u. physiol.-chem. Praktikum, 4 t., t., r. 10—12. Füsioloogia-instituudis (Savi t.). — Kõnetunnid: sealsamas peale loenguid.
- Loewe, S.**, dr. med., farmakoloogia korraline professor. 1) Experimentelle Pharmakologie, II, 4 t., t. 9—11, e., r. 9—10. 2) Pharmakotherapie, 2 t., n. 12—2. 3) Loeb ülesandel (farmaatsia üliõpilastele): Pharmakologie u. Toxikologie, 4 t. Aeg antakse edaspidi teada. 4) Pharmakologisches Praktikum, 2 t. (mittesunduslik). Aeg antakse edaspidi teada. 5) Praktikum der biologischen Wirkungsprüfung (mittesunduslik). Aeg antakse edaspidi teada. 6) Wissenschaftl. Arbeiten, äripäeviti. Vanas anatoomikumis (Toomemäel). — Kõnetunnid: sealsamas peale loenguid.

- Ucke, A.**, dr. med., üldise patoloogia ja patoloogilise anatoomia korraline professor. 1) *Pathologische Anatomie*, 6 t., e., t., n., r., l. 8—9, k. 9—10. 2) *Pathologisch-histologisches Praktikum*, 4 t., e. 11—1, n. 10—12. 3) *Klinische Sektionen* (materjali ulatuse järele), hommikutundidel, vastavalt kliinikutele. 4) *Prakt. Arbeiten* (edasijõudnuile). Patoloogia-instituudis (Savi tän.) — Kõnetunnid: sealsamas peale loenguid.
- Rammul, A.**, dr. med., hügieeni korraline professor. 1) *Hügieen*, 3 t., n., l. 12— $\frac{1}{2}$ 2. 2) *Praktilised tööd hügieenis*, 3 t., n., l. $\frac{1}{2}$ 2—3. Loeb ülesandel: 3) *Toiduainete keemia* (farmaatsia-üliõpilastele), 4 t. Aeg antakse edaspidi teada. 4) *Koolitervishoid* (filosoofiateadusk. üliõpilastele), 2 t. Aeg antakse edaspidi teada. Hügieeni-instituudis (Aia tän. 46). — Kõnetunnid: sealsamas peale loenguid.
- Schlossmann, K.**, dr. med., bakterioloogia korraline professor. 1) *Eri bakterioloogia*, 3 t., e., k., r. 10—11. 2) *Praktilised tööd bakterioloogias*, 3 t., k., r. 11— $\frac{1}{2}$ 1. Bakterioloogia kabinetis (Aia tän. 46). 3) *Infektsioonihai-guste kliinik*, 1 t., n. 4—5. Linna nakkushai-guste haigemajas (Aleksandri tän. 80). — Kõnetunnid: sealsamas peale loenguid.
- Masing, E.**, dr. med., eripatoloogia, diagnostika ja teraapia korraline professor. 1) *Medizinische Klinik*, 6 t., e., t., k., n. $\frac{1}{2}$ 10—11. 2) *Pathologische Physiologie*, 1 t., r. 6—7. Sisehaiguste-kliinikus (Toomemäel). — Kõnetunnid: sealsamas peale loenguid.
- Wadi, W.**, dr. med., eripatoloogia, diagnostika ja teraapia dotsent. 1) *Diagnostika* (kliiniline keemia ja mikroskoopia), 3 t., t. 12—2, n. 9—10. 2) *Hospitaal-sisehaigustekliinik*, 4 t., k. 9—11, l. 12—2. Hospitaal-sisehaigustekliinikus (Maarjamõisa väljal). — Kõnetunnid: sealsamas peale loenguid.
- Koppel, H.**, dr. med., eripatoloogia, diagnostika ja teraapia korraline professor, ülikooli rektor. Sisehaiguste polikliinik, 6 t., e., t., n., r. 3—5. Polikliinikus (Jakobi tän. 2). — Kõnetunnid: rektoraadis e., k., r. 1—2.
- Konik, K.**, dr. med., kirurgia korraline professor, dekaan. 1) *Teaduskonna-haavakliinik*, 6 t., e., t., k., r. 12— $\frac{1}{2}$ 2. 2) *Kliinilised lõikused seletustega*, t., n., l. kella 9 h. peale. Haavakliinikus (Toomemäel) — Kõnetunnid: arstiteaduskonna dekaanadis e., k., r. $\frac{1}{2}$ 2—2.
- Wanach, R.**, dr. med., kirurgia korraline professor. *Chirurgische Hospital-kliinik*, 6 t., e., n., l. 10—12. Hospitaal-haavakliinikus (Maarjamõisa väljal). — Kõnetunnid: sealsamas peale loenguid.
- Blumberg, J.**, dr. med., operatiivse ja üldkirurgia dotsent. 1) *Rakendusana-toomia*, 2 t., t., r. 4—5. 2) *Operatsiooni kursus*, 4 t., l. 9—11 ja 4—6. 3) *Loeb ülesandel: Esimene abi õnnetuste puhul*, 1 t. Aeg antakse edaspidi teada. Vanas anatoomikumis (Toomemäel). — Kõnetunnid: sealsamas peale loenguid.
- Miländer, J.**, dr. med., günekoloogia ja sünnitusabi korraline professor. 1) *Sünnitusabi ja naistehaiguste õpetus*, 1 t., k. 8—9. 2) *Naistekliinik*, 6 t., e., t., n., r. 8— $\frac{1}{2}$ 10. 3) *Fantoomikursus*, 1 t., k. 5—6. Naistekliinikus (Toomemäel). — Kõnetunnid: sealsamas äripäeviti $\frac{1}{2}$ 10—10.
- Lüüs, A.**, dr. med., pediaatria korraline professor. *Lastehaigused ja kliinik*, 4 t., e., k., r., l. 11—12. Lastekliinikus (Veski tän. 6). — Kõnetunnid: sealsamas peale loenguid.
- Puusepp, L.**, dr. med., neuroloogia korraline professor. 1) *Невропатология*, 2 t., k. 3—5. 2) *Нервные болезни с клиникой*, 3 t., k. 11—12, r. 10—12. Närvikliinikus (Maarjamõisa väljal). — Kõnetunnid: sealsamas peale loenguid.

- Bresowsky, M.**, dr. med., psühhiaatria korraline professor. 1) Üldine psühhopatoloogia, 2 t., t., r. 5—6. 2) Vaimuhaiguste kliinik, 2 t., k., n. 5—7 (2 t. mittesunduslik). Vaimuhaiguste-kliinikus (Tallinna t. 48). — Kõnetunnid: sealsamas äripäeviti 11—12.
- Blessig, E.**, dr. med., oftalmoloogia korraline professor. Klinik der Augenkrankheiten, ausgewählte Kapitel der Augenheilkunde, 6 t., e., t., n., r. 9—10, l. 8—10. Silmakliinikus (Maarjamõisa tän. ja Vallikraavi tän. nurgal). — Kõnetunnid: sealsamas peale loenguid.
- Talvik, S.**, dr. med., kohtuliku arstiteaduse korraline professor. 1) Kohtuliku arstiteadus, 3 t., t., n. 11—12, l. 10—11. 2) Praktilised tööd kohtulikus arstiteaduses, 1 t., e. 5—6. 3) Arstiteaduse ajalugu, 1 t., e. 4—5. 4) Kohtuarstlikud sektsioonid, materjali ulatuse järele, lõunatundidel 12—2. Vanas anatoomikumis (Toomemäel). — Kõnetunnid: sealsamas peale loenguid.
- Paldrock, A.**, dr. med., dermatoloogia ja veneroloogia korraline professor. 1) Suguhaigused, 4 t., t., k., n., r. 12—1. 2) Prakt. tööd, 2 t., e., l. 12—1 (mittesund.). Polikliinikus (Jakobi tän. 2). — Kõnetunnid: sealsamas peale loenguid.
- Saareste, E.**, dr. med., kõrva-, nina- ja kurguhaiguste dotsent. Kõrva-ninakurguhaigused, 4 t., k., l. 3—5. Polikliinikus (Jakobi tän. 2). — Kõnetunnid: sealsamas peale loenguid.
- Stamm, J.**, dr. pharm., farmakognoosia korraline professor. 1) Farmakognoosia, eriline, 4 t., k., n. 10—12. 2) Droogide mikroskoopiline anatoomia, 1 t., t. 10—11. 3) Farmakognoosia mikroskoopiline praktikum, 5 t., t. 11—1, r. 10—1. 4) Farmakokeemia praktikum, 3 t., k. 5—8. 5) Kohtukeemia praktikum, 3 t., n. 5—8. Farmakognoosia-inst. (Rüütli t. 2). — Kõnetunnid: sealsamas 1— $\frac{1}{2}$.
- Parts, H.**, dr. pharm., farmatseutilise keemia erakorraline professor. 1) Farmatseutiline keemia, 5 t., e., t., k., n., r. 8—9. 2) Keemiliste rohuainete süntees (prakt.), 3 t., e. 11—2. 3) Rohuainete vääruse ja puhtuse keemiline järelekatsumine (prakt.), 3 t., l. 8—11. 4) Kvantitatiivne keemiline analüüs (prakt.), 4 t., n. 4—8. 5) Kvalitatiivne keemil. analüüs (prakt.) (loomaarstiteadusk. üliõpilastele), 3 t., t. 5—8; (arstiteadusk. üliõpilastele) 3 t., r. 6—9. Farmatseutilise keemia instituudis (Rüütli t. 2). — Kõnetunnid: sealsamas peale loenguid.

Prosektorid.

Villems, R., dr. med., anatoomia aj. prosektori k. t.

Valdes, A., dr. med., patoloogilise anatoomia eradotsent, patoloogia-instituudi prosekto. Loeb ülesandel soovitava ainena: 1) Valitud peatükid patoloogilisest anatoomiast, 1 t. 2) Patoloogilis-histoloogiline tehnika, 2 t. Aeg kokkuleppel kuulajatega. Patoloogia-instituudis. — Kõnetunnid: sealsamas peale loenguid.

Eradotsendid.

Lellep, K., dr. med., forensilise psühhiaatria eradotsent. Forensiline psühhopatoloogia (eriosa), 1 t., l. 6—7. Aud. 2. — Kõnetunnid: lektooriumis peale loenguid.

Kuriks, O., dr. med., oftalmoloogia eradotsent. 1) Oftalmoskopeerimine ja skiaskopeerimine. 2) Nägemise teravuse kindlaksmääramine ja korrigeerimine, 1 t. Aeg kokkuleppel kuulajatega. Silmakliinikus. — Kõnetunnid: sealsamas peale loenguid.

- Hansen, P.**, dr. med., naha- ja suguhaiguste eradotsent. Naha kosmeetilised haigused ja nende ravimise meetodid, 1 t. Aeg kokkuleppel kuulajatega. Polikliinikus. — Kõnetunnid: sealsamas peale loenguid.
- Lepp, F.**, dr. med., sisehaiguste eradotsent. Valitud peatükid tuberkuloosi alalt ühes haigete demonstreerimisega, 1 t. Aeg kokkuleppel kuulajatega. Polikliinikus. — Kõnetunnid: sealsamas peale loenguid.
- Weiderpass, N.**, dr. pharm., farmatseutilise keemia eradotsent. Loeb ülesandel: 1) Valitud peatükid galeenilisest farmaatsiast, 3 t., e. 10—11, k., r. 9—10. 2) Praktilised tööd galeenilises farmaatsias, 2 t., e. 5—7 (VI sem. farmaatsia-üliõpilastele). Farmatseutilise keemia instituudis (Rüütli t. 2). — Kõnetunnid: sealsamas peale loenguid.
- Metsapa, H.**, dr. pharm., farmaatsia eradotsent. Rohuteaduse ajalugu, II osa, 1 t. Aeg kokkuleppel kuulajatega. Farmakognoosia-instituudis (Rüütli t. 2). — Kõnetunnid: sealsamas peale loenguid.

Filosoofiateaduskond.

- Saareste, A.**, dr. phil., eesti keele erakorraline professor. 1) Eesti keele morfoloogia (järg: Verbaalsed tunnused), 1 t., l. 11—12. 2) Eesti murded (järg: Vokalism), 1 t., l. 12—1. Patoloogia-inst. suures aud. 3) Proseminar, 2 t. (iga teine nädal), n. 10—12 (Botaanika-aia aud.). 4) Cum laude seminar, 2 t., r. 10—12. Fil. sem. 5) Laudatur seminar, 2 t. (iga teine nädal), t. 10—12. Akad. Emakeele Seltsis (Lutsu t. 10). — Kõnetunnid: ainult kodus (Maarjamõisa t. 44, kr. 2) t. 3—1/25.
- Läänemere-soome keelte õppetool** — vakantne. Loeb ülesandel mag. phil. J. Mägiste: 1) Läänemere-soome keelte häälikulugu tekstiharjutustega (järg), 4 t., e. 12—1 aud. 4, n. 12—1 aud. 6, r. 12—2 aud. 1. 2) Läänemere-soome keelte nominaaltuletus, 2 t., e., n. 1—2, aud. 4. — Kõnetunnid: ülikooli lektooriumis peale loenguid.
- Mark, J.**, dr. phil., uurali keeleteaduse korraline professor. 1) Mordva keel (järg), 2 t., e. 10—12. 2) Ungari keel, 4 t., k., l. 10—12. Aud. Lai t. 36. — Kõnetunnid: sealsamas peale loenguid.
- Süss, W.**, dr. phil., klassilise, eriti ladina filoloogia korraline professor. 1) Römische Literatur der Kaiserzeit (mit kursorischer Lektüre), 3 t., e., t., r. 11—12. 2) Topographie Roms und Italiens, 1 t., n. 11—12. 3) Philologisches Proseminar: Ciceros Somnium Scipionis und lateinische Schreib- und Sprechübungen, 2 t., r. 6—8. Klass. muinast. inst. — Kõnetunnid: sealsamas peale loenguid.
- Bauman, P.**, cand. phil., klassilise, eriti kreeka filoloogia prof. k. t. 1) Sophokles, Antigone, 2 t., e. 6—8. 2) Kreeka stiili harjutusi, 2 t., k. 5—7. 3) Seminar kreeka raidkirjade alalt, 2 t., n. 6—8. Klass. muinast. inst. — Kõnetunnid: ülikoolis peale loenguid ja kodus (Lai t. 34) pühap. 3¹/₂—4¹/₂.
- Romaani filoloogia õppetool** — vakantne. Loevad ülesandel: Prof. W. Anderson: Vana prantsuse keel (seminar), 2 t., n. 10—12. Aud. 4. Prof. E. Kieckers: Vergleichende Grammatik der romanischen Sprachen, II Teil: Fortsetzung der Lautlehre, Formenlehre, 2 t., r. 10—12. Aud. 4. Prof. L. Rudrauf: 1) Le théâtre classique (suite), 1 t., k. 5—6. 2) Lectures et explications de textes classiques (Racine, Molière), 1 t., k. 6—7. Aud. 6. — Kõnetunnid: ülikooli lektooriumis peale loenguid.

Wiget, W., dr. phil., germaani filoloogia korraline professor. 1) Althochdeutsche Grammatik, 2 t., t., l. 12—1. 2) Geschichte der Silbenquantität in den germanischen Sprachen, 1 t., l. 1—2. 3) Geschichte der Runenschrift, 1 t., t. 1—2. Aud. 4. 4) Angelsächsische Seminarübungen, 2 t., e. 4—6. Fil. sem. — Kõnetunnid: kodus (Lille t. 3, II k.) r. 3—4.

Mutschmann, H., M. A., dr. phil., inglise filoloogia korraline professor. 1) Modern English Phonetics, 2 t., k. 11—1. Aud. 4. 2) The Life and Works of Shakespeare, 2 t., t., r. 6—7. Aud. 1. 3) Seminar: Chaucer, Prologue to the Canterbury Tales, 2 t., l. 10—12. Loeb ülesandel: 4) Uute keelte metoodika ühes seminariharjutustega, 2 t., l. 8—10 h. Fil. sem. — Kõnetunnid: ülikooli lektooriumis peale loenguid ja kodus (Tiigi t. 14, II k.) n. 6—7.

Stender-Petersen, A., dr. phil., slaavi filoloogia korraline professor. 1) Лекции по исторической грамматике русского языка, 2 t., t. 10—11 aud. 1, l. 10—11 aud. 2. 2) Лекции по сравнительной грамматике славянских языков, 2 t., t., l. 10—12. Aud. 2. 3) Семинарий по сравнительной грамматике славянских языков (cum laude ja laudatur seminar), 2 t., iga teine nädal, n. 5—7. 4) Просеминарий: чтение и разбор польских текстов, 2 t., iga teine nädal, n. 5—7. Klass. muinast. inst. — Kõnetunnid: ülikooli lektooriumis peale loenguid ja kodus (Jakobi t. 31/33) e., k., r. 11—12.

Kieckers, E., dr. phil., indo-euroopa keeleteaduse korraline professor. 1) Sanskrit Fortsetzung, 3 t., t., n. 12—1 aud. 2, laup. 12—1 aud. 1. 2) Erklärung griechischer Dialektinschriften, Fortsetzung, 2 t., n., l. 1—2. Aud. 1. 3) Seminar: Übungen über oskische und umbrische Inschriften, 1 t., t. 1—2. Aud. 2. — Kõnetunnid: ülikooli lektooriumis peale loenguid.

Kunstiajaloo õppetool — vakantne. Loeb ülesandel prof. L. Rudrauf: 1) Proseminarübungen: Elementarbegriffe der Kunstwissenschaft (Fortsetzung), 1 t., r. 4—5. 2) Seminarübungen: Leonardo da Vinci und seine Zeit (Fortsetzung), 2 t. l. 4—6. Lai t. 36. — Kõnetunnid: sealsamas peale loenguid.

Suits, G., mag. phil., eesti ja üldise kirjanduse erakorraline professor. 1) Eesti poeetika (eriliigid ja stiiliperioodid) (järg), 1 t., t. 3—4. 2) „Tundeline teekond“ Euroopa kirjanduses (ühtekuuluvuses XVIII—XIX sajandi ilmavaadetega) (järg), 1 t., l. 6—7. Aud. 5. 3) Proseminar poeetikas ja tekstide kompositsioonanalüüsis, 2 t., k. 4—6. 4) Seminar kirjandusajaloo liste meetodite õpetuses ja autorite uurimises, 2 t., r. 5—7. Fil. sem. Loeb ülesandel: 4) Stiiliõpetus ühes praktiliste stiiliharjutustega (eesti keele ja kirj. did.-metoodilisse seminari astujale), iga teine n. 4—6. Aud. 4. — Kõnetunnid: ülikooli lektooriumis peale loenguid ja kodus (V.-Savi t. 2) n. 4—5.

Anderson, W., dr. phil., eesti ja võrdl. rahvaluule korraline professor. 1) Rahvalaulude võrdleva uurimise meetod, 2 t., e. 11—1. 2) Vana Testament eesti rahvaluules (järg), 2 t., t. 11—1. 3) Rahvaluule seminar, 2 t., r. 11—1. Aud. 6. Loeb ülesandel: 4) Itaalia keel: a) algajatele, 2 t., t. 7—9; b) edasijõudnutele, 2 t., e. 7—9. Aud. 2. — Kõnetunnid: ülikooli lektooriumis peale loenguid.

Eisen, M. J., dr. phil. h. c., prof. emer. Proseminar. 1 t. Aeg ja koht kokkuleppel osavõtjatega. — Kõnetunnid: peale loenguid.

Manninen, J., dr. phil., etnograafia dotsent. Annab oma loengud edaspidi teada. — Kõnetunnid: peale loenguid.

Eesti ja naabermaade muinasteaduse õppetool — vakantne. Loeb ülesandel mag. phil. H. Moora: 1) Ülevaade Euroopa muinasajast, II: Ida-Euroopa, 2 t., k. 9—11. 2) Proseminariharjutused Eesti kinnismuististest, 1 t., r. 11—12. Geol. aud. (Aia t. 46). — Kõnetunnid: sealsamas peale loenguid.

Üldise ajaloo professor — vakantne. Professori kohuseid täidab professor A. R. Gederberg. 1) Skandinaavia ajalugu Kieli rahu järele, 2 t., t., r. 9—10. Aud. 1. 2) Cum laude harjutused: valitud küsimused XVIII sajandi alult (Eesti ja põhjamaade ajaloo õppijatega koos), 2 t., k. 5—7. Aud. 4. — Kõnetunnid: ülikooli lektoriumis peale loenguid.

Treiberg, P., cand. hist., üldise ajaloo dots. k. t. 1) Reformatsiooni- ja vastureformatsiooni-aeg, 2 t., e. 5—7. Aud. 3. 2) Sissejuhatus ajaloo teadusse, II (allikate-õpetus), 2 t., n. 5—7. Aud. 1. 3) Proseminar: Prantsuse revolutsiooni ajaloost, 2 t., r. 5—7. Aud. 4. — Kõnetunnid: ülikooli lektoriumis peale loenguid.

Pridik, A., dr. phil., prof. emer., vana ajaloo dotsent. 1) Kunstgeschichte des Altertums, Teil III: Griechenland (Fortsetzung) und Rom, 2 t., t. 3—5. Aud. Lai t. 36. 2) Geschichte der römischen Kaiserzeit, Teil II, 2 t., n. 3—5. 3) Seminar und Proseminar, 2 t., l. 3—5. Aud. 6. — Kõnetunnid: ülikooli lektoriumis peale loenguid.

Cederberg, A. R., dr. phil., Eesti ja põhjamaade ajaloo korraline professor. 1) Valitud küsimused Eesti vanemast ajaloost, 2 t., e., n. 9—10. Aud. 1. 2) Eesti- ja Liivimaa ajalugu 1558.—1582. a., 2 t., t., r. 9—10. Aud. 1. 3) Laudaturiharjutused: Vastureformatsioon Baltimaades 1582.—1600. a., 2 t., l. 5—7. Aud. 6. — Kõnetunnid: ülikooli lektoriumis loengute ja harjutuste järel.

Eesti ja põhjamaade ajaloo dotsentuur — vakantne. Loevad ülesandel: Kruus, H., mag. phil. 1) Eesti ajalugu XIX sajandi viimasel kolmandikul, 2 t., l. 10—12. 2) Proseminar: Valitud küsimusi Eesti ärkamisajast, 2 t., k. 9—11. Aud. 4. — Sepp, H., cand. hist. Eesti ajalugu 1765.—1801. a. (ajaloo üliõpilastele), 2 t., k., n. 11—12. Aud. 5. — Kõnetunnid: ülikooli lektoriumis peale loenguid.

Pöld, P., dr. phil. h. c., pedagoogika korraline professor. 1) Kasvatuse ajalugu humanismist Pestalozzini (kõigile pedagoogika kui eri- ja kutseaine õppijaile), 2 t., e., k. 12—1. Aud. 1. 2) Proseminar: XIX sajandi tähtsamatest pedagoogilistest teoreetikutest, 2 t., t. $\frac{1}{2}5$ — $\frac{1}{2}7$. Fil. sem. 3) Seminar (eeskätt laudatur-õppijaile): Kooli korralduse põhiküsimusi, 2 t., n. 5—7. Fil. sem. 4) Seminar: Üksikute kooliainete haridusväärtuse küsimus, 2 t., r. 5—7. Lai t. 36. — Kõnetunnid: ülikooli lektoriumis peale loenguid, kodus e., k., r. $\frac{1}{2}3$ —3.

Filosoofia õppetool — vakantne. Loevad ülesandel: Eradots. W. Freymann: 1) Empirismi teooria ja ajalugu, 2 t., k. 6—8. 2) Proseminar: Locke, An essay concerning human understanding, 2 t., e. 7—9. Aud. 1. 3) Seminar: Spinoza „Ethica“ (järg), 2 t., n. 7—9. Aud. 4. — Kõnetunnid: ülikooli lektoriumis peale loenguid. — Mag. A. Koort: 1) Ajaloolis-süsteemaatiline sissejuhatus filosoofiasse Descartes'ist Kant'ini, 2 t., t., k. 4—5. Aud. 6. 2) Praktilise (pedagoogilise) inimesetundmise põhijooni, 1 t., n. 4—5. Lai t. 36. — Kõnetunnid: ülikooli lektoriumis peale loenguid.

Ramul, K., cand. phil., filosoofia dotsent, dekaan. 1) Metafüüsika, 2 t., t. n. 10—11. 2) Sissejuhatus zoopsühholoogiasse, 1 t., n. 11—12. 3) Proseminar psühholoogia alal, 1½ t., t. 11—12½. 4) Praktilised tööd eksperimentaalpsühholoogias, t., n. 12—2 ja kokkuleppel osavõtjatega. Loeb ülesandel: 5) Seminar filosoofilise propedeutika metoodikas, 1½ t., e. 5—6½. Lai t. 36. — Kõnetunnid: sealsamas peale loenguid.

Õppeülesandetäitjad ja erakorralised õppejõud.

Rudrauf, L., dr., prof., erakorraline õppejõud prantsuse kirjanduse alal. 1) Guy de Maupassant, 1 t., e. 5—6. Aud. 4. 2) Nicolas Poussin et la peinture classique en France (suite), n. 5—6. Füüsika-inst. aud. — Kõnetunnid: ülikooli lektoriumis peale loenguid ja kodus (Pepleri t. 15) p. 11—1.

Glazenapp, G. v., erakorraline itaalia kirjandusloo õppejõud. 1) Italienische Literatur im XVI Jahrhundert, besonders Novellistik, Epik und die Anfänge des Dramas, 3 t., t. 11—12, n., r. 12—1. Aud. 4. — Kõnetunnid: kodus (Riia t. 81) iga päev 10—11.

Oras, A., mag. phil., aj. ülemääraline abiõppejõud inglise filoloogia alal. 1) Inglise kaasaegsest kirjandusest ja selle ettevalmistajaist, 2 t., k., n. 10—11. 2) Harjutusi kaasaegsest proosakirjandusest, 2 t., n. 10—12. Aud. 6. — Kõnetunnid: ülikooli lektoriumis peale loenguid.

Adamson, J., cand. hist. Loeb ülesandel: Ajaloo ja kodanikuõpetuse metoodika ühes seminariharjutustega, 3 t., t. 7—9, r. 7—8. Aud. 4. — Kõnetunnid: ülikooli lektoriumis peale loenguid.

Tork, J., cand. hist. Loeb ülesandel: 1) Proseminar: Andekuse probleem, 2 t., r. 10—12. Lai t. 36. 2) Seminar pedagoogika metoodikas, 1 t., e. 4—5. Seminaris (Lai t. 28). — Kõnetunnid: sealsamas peale loenguid.

Puksov, Fr., cand. phil., ülikooli raamatukogu juhataja. Loeb ülesandel: Bibliograafia (edasijõudnutele), 1 t., r. 4—5. Ülikooli raamatukogus. — Kõnetunnid: sealsamas äripäeviti 10—12.

Eradotsendid.

Sabler, G., dr. phil., germaani filoloogia eradotsent. (1928. a. I p. a. loengutest vabastatud.)

Ernits V., cand. phil., slaavi keelte eradotsent. (1928. a. I p. a. loengutest vabastatud.)

Stein, S., cand. phil., slaavi keelte eradotsent. 1) История древнего периода южно-славянской литературы, 1 t., t. 1—2. 2) История польской литературы, 1 t., n. 1—2. 3) Семинарий по истории славянских литератур, 1 t., l. 1—2. Aud. 6. 4) Методика русского языка, 1 t., k. 1—2. Aud. 4. — Kõnetunnid: ülikooli lektoriumis peale loenguid ja kodus (Suurturg 9, tel. 1-34) k., r. 7—8.

Loorits, O., dr. phil., rahvaluule eradotsent. Peab soovitava aina: Proseminari eesti rahvaluule alal, 3 t., 1 tund t. 6—7 aud. 6, 2 t. — kokkuleppel osavõtjatega. — Kõnetunnid: Eesti Rahvaluule Arhiivis (Aia t. 42) äripäeviti 10—12.

Sildnik, A., cand. hist., Eesti ja põhjamaade ajaloo eradotsent. Eesti kultuuriajalugu XIX sajandil (ajaloo- ja majandusteadusosak. üliõpilastele), 1 t., k. 10—11. Aud. 2. — Kõnetunnid: Keskarhiivis äripäeviti 12—1.

Lektorid.

- Veski, J. V.**, eesti keele lektor. 1) Tegelik eesti keele kursus (tuletus-õpetus ja süntaks) (filosoofiateaduskonna üliõpilastele), 3 t., e., n., l. 3—4. 2) Eesti kirjanduse peajooned (ärkamisaeg), 2 t., k., r. 3—4. 3) Praktilised harjutused eesti keele grammatika alal (filosoofiateaduskonna üliõpilastele), 2 t., k., l. 2—3. Loeb ülesandel: 4) Eesti keele metoodika ühes seminariharjutustega, 3 t., k. 5—6 aud. 3 ja l. 4—6 aud. 5. — Kõnetunnid: ülikooli lektuuriumis peale loenguid.
- Aavik, J.**, mag. phil., eesti keele lektor. 1) Tegelik eesti keele kursus (majandusteaduse osak. j. t. teadusk. — peale filosoofiateadusk. — üliõpilastele), 2 t., r. 5—7. Aud. 6. 2) Eesti keele kursus muulastele, 3 t., t., n., l. 2—3. Aud. 6. 3) Kirjalikud harjutused (peaasjalikult majandusteadusosak. üliõpil.), 1 t., t. 1—2. Aud. 1. 4) Eesti kirjanduse peajooned (rahvaluule ja vanem kirjandus), 1 t., n. 12—1. Aud. 1. — Kõnetunnid: ülikooli lektuuriumis peale loenguid.
- Suits, A.**, cand. phil., soome keele lektor. 1) Soome keel (algajatele), 6 t., a-rühm, k. 11—1 aud. 6, r. 2—3 füüsika-aud.; b-rühm, k. 3—5 aud. 4, r. 3—4 füüsika-aud. 2) Kursus edasijõudnutele, 3 t., k. 1—2 aud. 6, n. 6—7 aud. 4, r. 4—5 füüsika-aud. — Kõnetunnid: ülikooli lektuuriumis peale loenguid.
- Virányi, E.**, dr. phil., ungari keele lektor. 1) Ungari keel algajatele, 3 t., k. 3—4, r. 3—5. Aud. 6. 2) Ungari keel edasijõudnutele, 2 t., k. 6—7 aud. 1, 7—8 aud. 4. 3) Ungari keele grammatika, 1 t., n. 3—4 aud. 4. 4) Ungari kirjandus 1882.—1918. a., 1 t., r. 4—5. Aud. 6. — Kõnetunnid: ülikooli lektuuriumis peale loenguid.
- Seeberg-Elverfeldt, P.**, cand. phil., vanade keelte lektor. 1) Algajatele: a) Caesar: *Bellum Gallicum* l. V; b) Ovidius: *Fabulae selectae*, 4 t., e., t., n., r. 6—7. Aud. 5. 2) Edasijõudnutele: a) Vergilius: *Aeneis* l. I; b) Cicero: *in Catilinam* I, 4 t., e., t., n. 5—6 aud. 6, r. 7—8 aud. 2. — Kõnetunnid: ülikooli lektuuriumis peale loenguid.
- Wilhelmson, K.**, cand. phil., vanade keelte lektor. 1) Kreeka keele lektori kursus: a) algajatele, 4 t., e., k., n., r. 3—4; b) edasijõudnutele, 4 t., t. 2—4, l. 3—5. Loeb soovitava ainena: 2) Sissejuhatus antiiksete autorite lektüüri ühes tekstikriitika algetega, 2 t., e., n. 4—5. Klass. muinast. inst. — Kõnetunnid: sealsamas peale loenguid.
- Prantsuse keele lektori koht** — vakantne. Loeb ülesandel prof. L. Rudrauf: 1) Prantsuse keele lektori kursus (algajale, järg), 2 t., e., n. 6—7. Aud. 6. 2) Prantsuse keele lektori kursus (edasijõudnutele, järg), 2 t., e. 4—5 aud. 6; t. 5—6 aud. 4. — Kõnetunnid: sealsamas peale loenguid.
- Bettac, F.**, cand. phil., saksa keele lektor. 1) *Lektüre und Besprechung eines Textes erzählenden Inhalts*, 3 t., e., t., r. 4—5. Aud. 4. 2) *Lektüre und Besprechung eines Textes wissenschaftlichen Inhalts*, 3 t., e., t., r. 5—6. Aud. 1. 3) *Literarhistorisches Proseminar für Germanisten*, 2 t., k. 7—9. Aud. 2. — Kõnetunnid: ülikooli lektuuriumis peale loenguid.
- Peters, W. E.**, M. A., dr. phil., inglise keele lektor. 1) Üldine lugemiskursus, 2 t., e., n. 9—10. 2) Kirjalikud harjutused ja grammatika, 2 t., t., r. 9—10. Aud. 4. 3) Lugemiskursus edasijõudnutele (eriti ettevalmistusena lektorieksamile), 2 t., t., r. 4—5. Aud. 1. 4) Eksperimentaalne foneetika. Kokkuleppel kuulajatega. Lai t. 36. — Kõnetunnid: ülikooli lektuuriumis peale loenguid.

- Pravdin, B.**, cand. phil., vene keele lektor. 1) Русский язык, 5 t., t., k. 7—9, r. 7—8. Aud. 6. 2) Новая русская литература, 1 t., r. 6—7. Aud. 2. — Kõnetunnid: ülikooli lektoriumis peale loenguid.
- Lindberg, N. H.**, mag. phil., rootsi keele lektor. 1) Rootsi keel (algajatele, uus kursus), 2 t., n. 6—8. 2) Rootsi keel (algajatele, järg endiselt pool-aastalt), 2 t., t. 5—7. 3) Üldine lugemiskursus (V. Rydberg: „Singo alla“), 2 t., k. 6—8. 4) Lugemiskursus (edasijõudnutele) (Hallström: „Thanatos“), 2 t., e. 6—8. Lai t. 36. — Kõnetunnid: sealsamas rootsi raamatukogu toas, e. $1/2$ 6—6, t. 7— $1/2$ 8 ja peale loenguid.

Matemaatika-loodusteaduskond.

- Jaakson, H.**, dr. phil. nat., matemaatika korraline professor, prorektor. 1) Matemaatiline analüüs, I, ühes harjutustega, 4 t., e., k., r., l. 10—11. 2) Matemaatiline analüüs, II, ühes harjutustega, 4 t., e., k., r., l. 11—12. Matem.-aud. — Kõnetunnid: prorektoraaDIS e., k., r. 1—2.
- Sarv, J.**, matemaatika erakorraline professor. 1) Kõrgem geomeetria ühes harjutustega, 6 t., t., n. 8—10, n. 5—7. Matem.-aud. — Kõnetunnid: mat.-inst. t., n. 10—10 $1/2$.
- Rägo, G.**, cand. math., mehaanika ja rakendusmatemaatika erakorraline professor. 1) Rakendusmatemaatika statistilised meetodid (töenäosusteooria, vigadeteooria, matemaatilise statistika põhijooned) ühes harjutustega, 6 t., t., n. 10—12, k. 12—2. Matem. inst. aud. 2) Praktikum'i juhatamine rakendusmatemaatika numbrilistes ja graafilistes meetodites ja tööde vastuvõtmine, 3 t., t., n. 12 $1/2$ —2. Rakend. matem. labor. 3) Loeb ülesandel: Matemaatika meetoodika, 2 t., t. 5—7. Mat.-sem. ruumis — Kõnetunnid: t., n. 12—12 $1/2$ omas kabinetis.
- Rootsman, D.**, cand. math., astronoomia ja astrofüüsika erakorraline professor. 1) Üldine astronoomia, 2 t., e., r. 8—9. Matem.-aud. 2) Seminar üldises astronoomias, 2 t., t. 5—7. 3) Taeva mehaanika, 2 t., k. 8—9, l. 8—9. Matem.-aud. 4) Loeb ülesandel: Kosmograafia meetoodika, 1 t., n. 6—7. Tähetornis. — Kõnetunnid: peale loenguid ja Tähetornis eriti t., n., l. kell 1.
- Frisch, K.**, dr. rer. nat., geofüüsika ja meteoroloogia dotsent. 1) Teoreetiline meteoroloogia, 4 t., k. 3—5, l. 8—10. 2) Praktilised harjutused meteoroloogias (mat. osak. üliõpilastele), 2 t., aeg kokkuleppel. — Kõnetunnid: meteor.-observatooriumis peale loenguid.
- Wilip, J.**, cand. phys., füüsika korraline professor. 1) Üldine füüsika, II, 5 t., e., t., k., n., r. 11—12. Füüsika-aud. 2) Elekter (füüsika IV), 3 t., e., t., k. 3—4. 3) Füüsika katsetehnika, e., t., k., n. 11—1, e. 4—7, l. 10—12. 4) Füüsika prakt. tööd, I (mat.-loodust., põllumajandust., arsti- ja loomaarsti-teadusk. ning majandusteadusosak. üliõpilastele), iga päev 10—1; e., t., k., n., r. 4—7. 5) Füüsika prakt. tööd, II (edasijõudnutele), t., k., n. 10—1; t., n., r. 4—7. Eritööde jaoks on laboratoorium avatud terve päeva jooksul. — Kõnetunnid: füüsika-instituudis igapäev 12—1.
- Perlitz, H.**, I j. dipl., teoreetilise füüsika dotsent, mat.-loodusteaduskonna dekaan. 1) Mehaanika ja termodünaamika põhijooni, 5 t., e., k. 12—2, r. 12—1. Füüsika-aud. 2) Seminar: metalliline elektri juhtivus, 1 t., r. 1—2. Omas toas. — Kõnetunnid: enne loenguid omas toas.

- Landesen, G.**, mag. chem. (Peterburi), anorgaanilise keemia korraline professor. 1) Analytische Chemie, 4 t., e., t., k., n. 9—10. Keemia-aud. 2) Leitung der analytischen und synthetischen Übungen und praktischen Arbeiten, tööpäevadel 10—11. Keemialaborat. — Kõnetunnid: omas kabinetis (keemia-inst.) äripäeviti 11— $\frac{1}{2}$ 12.
- Kogerman, P.**, M. Sc., orgaanilise keemia korraline professor. (Harvardi ülikooli Ühendriikidesse komandeeritud.)
- Paris, A.**, dr. phil. nat., füüsikalise keemia dotsent. 1) Füüsikaline keemia, II, 3 t., e., k., r. 8—9. Keemia-audit. 2) Elektrokeemia, 2 t., l. 8—10. Farmaatsia-inst. audit. 3) Prakt. tööde juhatamine füüsikalise keemia laboratooriumis, äripäeviti 10 $\frac{1}{2}$ —11 $\frac{1}{2}$. 4) Spektraalanalüütiline praktikum, 1 t. (koos füüsik. keemia praktikumiga). Juhatab ülesandel: 5) Praktilisi töid orgaanilise keemialaboratooriumis, äripäeviti 12—1. 6) Gaasianalüütilist praktikumi, 2 t. Aeg kokkuleppel. 7) Praktikumi orgaanilises kvalitatiivses analüüsis, 1 t. Aeg kokkuleppel. — Kõnetunnid: omas kabinetis äripäeviti 11 $\frac{1}{2}$ —12 ja orgaanilise keemia juhataja kabinetise, k., r. 9—9 $\frac{1}{2}$.
- Wittlich, M.**, ing. techn., keemilise tehnoloogia korraline professor. 1) Keemiline tehnoloogia, II, 4 t., t., k., n. r. $\frac{1}{2}$ 1— $\frac{1}{2}$ 2. 2) Üldine tehnoloogia (majandustead. üliõpilastele), 2 t., e 6—8. Keemia-aud. 3) Seminarkeemil. tehnoloogias, 1 t., r. 7—8. 4) Praktiliste tööde juhatamine tehnoloogia-laboratooriumis, äripäeviti 11—12. 5) Põllumajandusteaduskonna üliõpilaste prakt. töde juhatamine, 1 t. — Kõnetunnid: omas kabinetis äripäeviti $\frac{1}{2}$ 12—12.
- Spohr, E.**, dr. phil. nat., botaanika dotsent. 1) Taimemorfoloogia ja -süsteematika, II (loodus-, taime- ja rohuteadlastele), 3 t., e., n., l. 9—10. 2) Taimesüsteematika (põllutead., metsatead., loomaarstitead. üliõpilastele), 2 t. Aeg kokkuleppel. 3) Taimemorfoloogia ja -süsteematika praktikum (taimeteadlastele), äripäeviti 9—1 ja 3—7. 4) Taimemorfoloogia ja -süsteematika praktikum (taimeanatomiline praktikum II) (loodusteadlastele), äripäeviti 9—1. 5) Kõrgemate taimede määramise harjutused, 6 t., rühmiti, e., t., k. 3—5. 6) Botaanilised ekskursioonid. 7) Botaaniline kollookvium, üle nädala 1 t., l. 4—5. Taimemorfoloogia ja -süsteematika laboratooriumis. — Kõnetunnid: sealsamas e., k., n., r. 10— $\frac{1}{2}$ 11.
- Kaho, H.**, dr. phil. nat., taimefüsioloogia korraline prof. 1) Taimefüsioloogia (IV sem. loodus- ja metsatead. üliõpilastele), 4 t., t., r. 9—11. 2) Taimeanatomiline praktikum (IV sem. loodusteadlastele), 4 t. 3) Taimeanatomiline praktikum (eriteadlastele), 4 t. 4) Taimefüsioloogiline praktikum (eriteadlastele), 4 t. 5) Botaaniline kollookvium, üle nädala 1 t., l. 5—6. Loeb ülesandel: 6) Loodusteaduste meetodika, 2 t., l. 9—11. 7) Keemia meetodika, 1 t. — Kõnetunnid: taimefüsioloogia-laborat. äripäeviti 11—11 $\frac{1}{2}$.
- Piiper, J.**, Ph. D., selgrooliste zooloogia korraline professor. 1) Selgrooliste zooloogia ja võrdlev anatoomia, II osa, 4 t., e., t., k., n. 9—10. 2) Praktikum selgrooliste zooloogias ja võrdlevas anatoomias, 2 t., r. 5—7. 3) Imetajate loomade süsteematika, 1 t., r. 9—10. 4) Harjutused selgrooliste süsteematis, 2 t. Aeg kokkuleppel. 5) Kollookvium selgrooliste zooloogias, 1 t., r. 7—8. 6) Seminariharjutused selgrooliste zooloogias, 2 t., t. 7—9. — Kõnetunnid: zooloogia-instituudis e., t., k., n., r. 11— $\frac{1}{2}$ 12.
- Riikoja, H.**, cand. rer. nat., selgrootute zooloogia erakorraline professor. 1) Selgrootute võrdlev anatoomia, embrüoloogia ja süsteematika, I osa (Protozoa, Porifera, Coelenterata, Platyhelminthes, Nemathelminthes), 4 t., t., r. 12—2. 2) Zootoomia põhipraktikum, 3 t.

Aeg kokkuleppel. 3) Zootoomia täiendav praktikum (mittesunduslik), 3 t. Aeg kokkuleppel. 4) Süstemaatikaharjutused, 1 t. Aeg kokkuleppel. 5) Seminariharjutused, 2 t., r. 6—8. Zoologia-inst. (Aia t. 46, II kord). — Kõnetunnid: sealsamas t. ja r. 11¹/₂—12.

Tammekann, A., lic. phil., geograafia dotsent. 1) Üldine maateadus, II, 3 t., t., k., n. 8—9. Geol.-audit. 2) Kodu-uurimise seminar, 4 t., t., n. 5—7. Geogr. kab. joonistamissaalis. 3) Maadeteaduslik seminar, 2 t. Aeg kokkuleppel osavõtjatega. 4) Geograafia praktikum, 4 t. Aeg kokkuleppel osavõtjatega. — Kõnetunnid: geograafiakabinetis peale loenguid.

Astronoom-observaator.

Õpik, E., dr. phil. nat. Loeb soovitava aina: 1) Astrofüüsika üldkursus, 2 t. 2) Seminar astrofüüsikas, 1 t. Aeg kokkuleppel. Tähetorn. — Kõnetunnid: sealsamas äripäeviti 1—2.

Õppeülesandetäitjad.

Krahn, E., dr. phil. Loeb ülesandel: Kõrgem algebra ühes harjutustega, 6 t., e., r., l. 12—2. Mat.-inst. aud. — Kõnetunnid: mat.-inst. peale loenguid.

Nuut, J., dr. phil. nat. Loeb ülesandel: 1) Elementaararvemaatika kõrgemalt vaatekohalt, II, 4 t., t., n. 12—2. 2) Seminar samas aines, 2 t., r. 5—7. Mat.-aud. — Kõnetunnid: mat.-inst. peale loenguid.

Loskit, K., dr. chem. Loeb ülesandel: Analüütiline keemia (põllumajandusteaduskonna üliõpilastele), 2 t. Aeg ja koht antakse edaspidi teada. — Kõnetunnid: peale loenguid.

Neugard, E., Loeb ülesandel: Füüsika meetodika, 2 t., k. 5—7. Füüsika-aud. — Kõnetunnid: Füüsika-inst. peale loenguid.

Duhmberg, K., cand. hist. Loeb ülesandel: 1) Mineraloogia, II, 3 t., n. 1—2, r. 1—3. 2) Praktikum mineraloogias, II, 2 t., l. 1—3. 3) Mineraloogilis-petrograafiline praktikum, II, 2 t., e. 1—3. Miner.-aud. (Aia t. 46). — Kõnetunnid: mineraloogia-kabinetis peale loenguid.

Luba, A., cand. rer. nat. Loeb ülesandel: 1) Üldine geoloogia, 3 t., e. 12—1, t., k. 11—12. 2) Üldise geoloogia praktikum, 2 t., e. 10—12. 3) Geoloogia seminar, 2 t. Aeg kokkuleppel. Geol.-aud. (Aia t. 46). — Kõnetunnid: geoloogiakabinetis peale loenguid.

Markus, E., õpetatud geogr. Loeb ülesandel: Geograafia meetodika, 2 t., e. 6—8. Geogr.-aud. — Kõnetunnid: geograafiakabinetis peale loenguid.

Eradotsendid.

Aleksejev, V., dr. math., prof. emer. Loeb eradotsendina: Несимволическая теория инвариантов, II, 1 t., l. 12—1. Matem.-inst. — Kõnetund: sealsamas peale loenguid.

Kupffer, V., cand. math., eradotsent. Loeb soovitava aina: Matemaatika ajalugu, III, 2 t. Aeg antakse edaspidi teada. Mat.-inst. — Kõnetunnid: mat.-inst. peale loenguid.

Letzmann, J., dr. phil., geofüüsika eradotsent. Virmalised, äike ja õhkkonna elektrilaeng, 2 t., t., n. 1—2. Geol.-aud. — Kõnetunnid: sealsamas peale loenguid ja met.-observ. (Hetsli t. nr. 1) k. 1—2.

Lippmaa, Th., dr. phil. nat., botaanika eradotsent. (1928. a. I p. a. loengutest vabastatud.)

Audova, A., dr. phil. nat., loomafüsioloogia eradotsent. Loeb soovitava aina: 1) Loomade ergukava funktsioonid, 2 t. Aeg ja koht antakse edaspidi teada. — Kõnetunnid: peale loenguid.

Loomaarsti-teaduskond.

- Richter, H.**, dr. med. vet., anatoomia, embrüoloogia, histoloogia ja võrdleva anatoomia korraline professor. 1) Anatomie, 6 t, e, t, k, n, r, l. 8—9. 2) Anatomia topographica, 6 t, t, n. 3—5, k. 2—4. 3) Praktilised tööd anatoomias, 15 t, e, t, k, n, r. 3—6. Loeb ülesandel: 4) Embryologie, Teratologie und Histologie, 2 t, k. 10—12. 5) Erifüsioloogia, 3 t, t. 12—1, n. 10—12. 6) Praktilised tööd embrüoloogias, teratoloogias ja histoloogias, 4 t, k, n. 12—2. Teaduskonna Theatrum zootomicum'i ülemisel korral (Vene t. 32). — Kõnetunnid: sealsamas peale loenguid, kell 9, telefon 9-01.
- Hobmaier, M.**, dr. med. vet., patoloogilise anatoomia, histoloogia, kohtuliku loomaarstiteaduse ja lihavaatuse korraline professor. 1) Spezielle pathol. Anatomie, 4 t, e. 9—10, 3—4, t, n. 9—10. 2) Spezielle pathol. Histologie, 2 t, r. 3—5. 3) Lahkamised igapäev juhtumuse järele 12—2. Patoloog. anatoomia instituudis (Vene t. 32). — Kõnetunnid: patoloog. anatoomia kabinetis e. 11—12.
- Saral, K.**, dr. med. vet., kirurgia, oftalmoloogia ja sünnitusabi korraline professor, haavakliiniku juhataja, teaduskonna dekaan. 1) Operatiivkirurgia, 2 t, t, n. 8—9. 2) Erikirurgia ja diagnostika, 3 t, e. 4—5, k, r. 9—10. 3) Haavakliinik, 12 t, äripäeviti 10—12. Haavakliinikus, tel. 1-82. — Kõnetunnid: dekaanaadis äripäeviti 1—2, telef. 27, kodus (Vene tän. 22, k. 1, telef. 3-19) 2—3.
- Ainson, J.**, loomaarst, patoloogilise anatoomia dotsendi k. t., teaduskonna raamatukogu juhataja. 1) Lihatudmine, 2 t, t, n. 3—4. 2) Lihatudmise praktikum, 4 t, k, r. $\frac{1}{2}$ 3— $\frac{1}{2}$ 5. — Kõnetunnid: teaduskonna kantseleis (Vene tän. 28) t, n. peale kella 4.
- Karlson, J.**, dr. med. vet., veistehaiguste dotsent. 1) Buiaatrika, 3 t, t, n. 9—10, l. 4—5. 2) Buiaatrika kliiniline praktikum, 6 t, äripäeviti 11 $\frac{1}{2}$ —12, e, k, r. 5—6. 3) Juhatab ülesandel sisehaiguste-kliinikut, 9 t, äripäeviti 10— $\frac{1}{2}$ 12. — Kõnetunnid: äripäeviti 10—12 sisehaigustekliinikus (Vene tän. 30, tel. 1-53) ja 1. märtsist — dekaanaadis t, n. $\frac{1}{2}$ 1—1.
- Heinrich, G.**, loomaarst, dotsendi k. t., seerumilaboratooriumi teaduslik juhataja. 1) Epizootoloogia ja veterinaarpolitsei, 3 t, e, k, l. 9—10. 2) Eribakterioloogia ja seroloogia, 2 t, k, l. 8—9. 3) Praktilised tööd eribakterioloogias ja seroloogias, 4 t, k. 4—6, l. 3—5. — Kõnetunnid: seerumilaboratooriumis (Vene t. 28) äripäeviti 10—12. Telefon 9-02.
- Tagepera, K.**, loomaarst, hobusekasvatuse, eksterjöõri ja rakendusõpetuse dots. k. t. Annab oma loengud edaspidi teada.
- Rängel, A.**, loomaarst, hobuserautamise ja kabjahaiguste dotsent. 1) Kabjahaigused, 2 t, k. 10—11, l. 9—10. 2) Praktilised tööd (VI semestri üliõpilastele), 6 t, e. 10—12, t, k. 11—12, r. 10—12. 3) Haigete kabjade rautamine õppesepikojas kliinikutest ja väljast tuleva materjali järele, äripäeviti 10—1. — Kõnetunnid: Tallinna t. 2 äripäeviti 1— $\frac{1}{2}$ 2.

Prosektor.

- Mahlmann, A.**, magd. med. vet., anatoomia prosektor. 1) Präparierübungen 15 t, e, t, k, n, r. 3—6. Theatrum zootomicum'is (Vene t. 32). — Kõnetunnid: kodus (Peterburi tän. 76, krt. 24) kell 2—3.

Õppeülesandetäitjad.

- Gutmann, W.**, mag. med. vet., professor emer. Juhatab ülesandel: Väike-loomade-kliinikut 12 t. äripäeviti 10–12. Väkeloomade-kliinik (Vene tän. 36). — Kõnetunnid: väkeloomade-kliinikus 10–12.
- Schröder, E.**, mag. med. vet., professor emer. Loeb ülesandel: 1) *Spezielle Pathologie und Therapie*, 3 t., t., n., l. 10–11. 2) *Klinische Diagnostik*, 2 t., e. 3–5. — Kõnetunnid: peale loenguid sisehaiguste-kliinikus (Vene t. 30, tel. 1-53), kodus (Kivi tän. 15, krt. 5, tel. 1-52) 2–3.
- Tomberg, J.**, loomaarst. Loeb ülesandel: 1) *Sünnitusabi*, 2 t., aeg kokkuleppel. 2) *Sünnitusabi praktikum*, 2 t., aeg kokkuleppel. — Kõnetunnid: väkeloomade-kliinikus (Vene t. 36) peale loenguid.

Põllumajandus-teaduskond.

- Rootsi, N.**, dr. agr., taimekasvatuse erakorraline professor. 1) *Eri-taimekasvatus*, 4 t., t. 10–12, r. 11–1. 2) *Praktilised harjutused*: a) *seminariharjutused*, 1 t., n. 12–1; b) *seemnekontroll*, 6 t., n., r., l. 8–10. *Taimekasvatuse-kab.* (Vene t. 38). — Kõnetunnid: sealsamas peale loenguid.
- Nõmmik, A.**, M. Sc., mullateaduse ja agrikultuurkeemia erakorraline professor. 1) *Taimetoitmine ja väetusõpetus*, 4 t., t., n. 10–12. 2) *Seminar*, 1 t., e. 9–10. 3) *Laboratooriumi praktikum*, igal äripäeval 8–1 ja 3–6, laupäeval 8–3. *Mullateaduse- ja agrikultuurkeemia-kabinetis* (Vene tän. 28). — Kõnetunnid: sealsamas peale loenguid.
- Mägi, J.**, dr. agr., loomakasvatuse korraline professor. 1) *Loomakasvatus*, 4 t., e. 12–1, k., r., l. 10–11. 2) *Praktilised harjutused*, 5 t., n. 3–6, r. 3–5. *Loomakasvatuse-kabinetis ja Raadil*. — Kõnetunnid: loomakasvatuse-kabinetis (Peterburi tän. 76) peale loenguid.
- Köpp, P.**, dr. agr., põllumajapidamise erakorraline professor, teaduskonna dekaan. 1) *Agraarökonoomia*, 4 t., e., n. 10–12. 2) *Raamatupidamise praktikum*, 2 t., k. 11–1. 3) *Põllumajanduslik seminar*, 2 t., l. 11–1. Loeb ülesandel: 4) *Ühistegevus*, 2 t., aeg kokkuleppel. *Taimekasvatuse-kab.* (Vene t. 38). — Kõnetunnid: teadusk. kantseleis (Vene t. 38) k. 1–2, kodune tel. 2–15.
- Praktilise zoologia õppetool** — vakantne. Loeb ülesandel prof. emer. J. v. Kennel: 1) *Põllum. zoologia* (agronoomia- ja metsaosakonna üliõpilastele), 4 t., e., l. 11–1. — Kõnetunnid: zool.-instituudis (Aia tän. 46) äripäeviti 11–12.
- Daniel, O.**, metsakasvatuse dotsendi k. t. 1) *Üldine metsateadus*, 3 t., t. 8–10, n. 9–10. 2) *Metsakasvatus*, 3 t., k. 9–11, n. 10–11. 3) *Jahiasjandus*, 2 t., n. 12–1, r. 10–11. 4) *Metsakaitse*, 2 t., l. 9–11. Aia tän. 46. — Kõnetunnid: sealsamas peale loenguid.
- Mathiesen, A.**, I järgu õpetatud metsateadlane, metsakorralduse erakorraline professor. 1) *Metsatakseerimine*, 3 t., e. 11–1, t. 10–11. 2) *Dendroloogia*, 2 t., k., n. 11–12. 3) *Metsavalitsemine*, 2 t., r. 11–1. 4) *Praktilised harjutused*: a) *metsatakseerimises*, 4 t., e., n. 4–6; b) *dendroloogias*, 4 t., t., r. 4–6. Aia tän. 46. — Kõnetunnid: sealsamas peale loenguid ja 1. märtsist — dekanaadis t. 1/212–1/21.

- Werberg, K.**, metsakasvatuse dotsendi k. t. 1) Metsatehnoloogia, 3 t., t. 11—1, k. 12—1. 2) Praktilised harjutused metsatehnoloogias, 9 t., k., n., r. 3—6. Aia tän. 46. — Kõnetunnid: sealsamas peale loenguid.
- Rinne, L.**, dr. agr., kultuurtehnika ja geodeesia erakorraline professor. 1) Kultuurtehnika, 4 t., e., t. 8—10. 2) Geodeesia, 2 t., k. 8—10. 3) Praktilised harjutused: a) geodeesias, 2 t., n. 3—5; b) maaparanduses, 9 t., e., t., k. 2—5. Lai tän. 36. — Kõnetunnid: sealsamas peale loenguid.
- Mielberg, P.**, arhitekt, ehitusõpetuse dotsent. 1) Ehitusõpetus, 1 t., k. 12—1. 2) Praktilised tööd, 6 t., t., k., n. 5—7. Lai tän. 36. — Kõnetunnid: sealsamas peale loenguid ja praktilisi töid.
- Luksepp, A.**, põllumajanduslikkude riistade ja masinate dotsent. 1) Põllutööriistad ja masinad, 3 t., t., k., n. 12—1. 2) Maaharimine, 1 t., r. 12—1. 3) Praktilised harjutused, 6 t., k., n., r. 5—7. Lai tän. 36. — Kõnetunnid: sealsamas peale loenguid.
- Mätlik, A.**, tegeliku aiatöö ja mesilaspidamise õpetaja. Aiatöö ja mesindus, 3 t., k. 9—10, t. 12—2. Taimekasvatuse-kabineti auditooriumis (Vene tän. 38). — Kõnetunnid: peale loenguid taimekasvatuse-kabineti ruumides (Vene tän. 38).

Õppeülesandetäitjad.

- Liik, E.**, mag. agr. Loeb ülesandel: Väikeloomakasvatuse, 2 t., n. 9—10 ja l. 1—2. Loomakasvatuse-kabineti aud. (Peterburi t. 76). — Kõnetunnid: sealsamas peale loenguid.
- Mets, J.**, õpetatud agronoom. Loeb ülesandel: Heinakasvatuse ühes praktikumiga, 4 t., r. 3—5, l. 11—1. Taimekasvatuse-kabinetis (Vene tän. 38). — Kõnetunnid: sealsamas peale loenguid.

Teaduse- ja õppeasutised.

Ülikooli raamatukogu (Toomemäel, tel. 2-95) on avatud igal äripäeval 9—3 ja 5—8. Raamatuid laenatakse lugemiseks 12—3.

Raamatukogu juhataja: Puksov, Fr., cand. phil. Kõnetunnid: raamatukogus äripäeviti 10—12.

Raamatukoguhoidjad: Weltmann, K., cand. rer. pol. et rer. comm.
Wigel, E.

Assistendid: Freymuth, O.
Aavakivi, V.

Raamatukogu komisjon: Esimees: raamatukogu juhataja Fr. Puksov.

Liikmed: prof. A. Bulmerincq, prof. S. v. Csekey, dots. R. Mark, prof. E. Masing, prof. W. Anderson, prof. A. R. Cederberg, prof. G. Landesén, prof. H. Jaakson, dots. J. Ainson, prof. P. Köpp, raamatukoguhoidjad K. Weltmann ja E. Wigel.

Usuteaduslik seminar (ülikooli peahoones, III korral). Jaguneb õppetoolide järele 6 ossa; on avatud äripäeviti 8—8.

Juhataja: J. K õ p p, prof.

Usuteaduslik arheoloogiline kabinett (arheoloogia-museum) (Lai t. 34).

Juhataja: O. S i l d, prof. Kõnetunnid muuseumis r. kell 5 p. l.

Aj. abijõud: W a l d m a n n, K.

Õigusteaduslik seminar (ülikooli peahoones, II korral).

Juhataja: U l u o t s, J., prof.

Seminari raamatukogu korraldajad: I l u s, E.

N õ g e s, W.

Statistika-ökonomiline kabinett (Suurturg 6, III korral).

Juhataja: K u r t š i n s k i, M., prof.

Noor. assistent: L a g u s, A.

Kaubateaduse-kabinett (Rüütli t. 2, III korral).

Juhataja: M a r k, R., dots. k. t.

Noor. assistent: K e r l e s, E.

Teaduskonna-sisehaigustekliinik (Toomemäel, tel. 73). Haigete vastuvõtmine igal ajal, ambulants äripäeviti 9—10.

Juhataja: M a s i n g, E., prof.

Van. assistent: G e r n h a r d, A., drnd. med.

Noor. assistendid: N o r m a n n, H., drnd. med.

K o v k i n, A., arst.

Teaduskonna-haavakliinik (Toomemäel, tel. 1-26). Haigete vastuvõtmine igal ajal, ambulants äripäeviti 9—10.

Juhataja: K o n i k, K., prof.

Van. assistent: K a r e l l, U., drnd. med.

Noor. assistendid: H u i k, W., arst.

S t e i n f e l d t, W., arst.

Naistekliinik (Toomemäel, tel. 1-45). Sünnitajate ja haigete vastuvõtmine igal ajal, ambulants äripäeviti 1/212—1.

Juhataja: M i l ä n d e r, J., prof.

Van. assistent: K l e i t s m a n n, R., dr. med.

Noor. assistendid: K o o k, K., arst.

K u l l i, J., arst (haiguse puhul täidab kuni 1. veebr. 1928. a. tema aset arst G. Täht).

P õ d e r, I., arst.

Röntgenoloog: G r ü n t h a l, J., drnd. med.

Laborant: S ä g a, E., arst.

Hospitaal-haavakliinik (Maarjamõisa väljal, tel. 3-42). Haigete vastuvõtmine igal ajal, ambulants äripäeviti 10—2.

Juhataja: W a n a c h, R., prof.

Van. assistent: P o b o l, A., drnd. med.

Noor. assistent: L i n k b e r g, A., arst.

Noor. assist. k. t.: E n n u l o, J., arst.

Sõjaväe Tervishoiu Valitsuse poolt määratud assistendid:

W e h i k, L., arst.

T e d d e r, R., drnd. med.

Hospitaal-sisehaigustekliinik (Maarjamõisa väljal, tel. 2-55). Haigete vastuvõtmine igal ajal, ambulants äripäeviti 10—11.

Aj. juhataja: Wadi, W., dots.

Van. assistent: Arrak, A., dr. med.

Noor. assist. k. t.: Tomson, F., arst.

Närvikliinik (Maarjamõisa väljal, tel. 4-74). Haigete vastuvõtmine igal ajal, ambulants äripäeviti 9—10.

Juhataja: Puusepp, L., prof.

Van. assistent: Rives, J., dr. med.

Noor. assistendid: Weinberg, E., drnd. med. (Rockefeller Foundation'i stipendiaadina Põhja-Ameerika Ühendriikidesse komandeeritud). Asetäitja: Raudkepp, F., arst.
Kirschenberg, E., arst.

Vaimuhaiguste-kliinik (Tallinna t. 48, tel. 52). Haigete vastuvõtmine igal ajal, ambulants igapäev 11—12.

Juhataja: Bresowsky, M., prof.

Van. assistent: Erlemann, W., drnd. med.

Noor. assistendid: Soans, Th., drnd. med.

Viinapuu, H., arst.

Saarson, B., arst.

Silmakliinik (Maarjamõisa t. ja Vallikraavi t. nurgal, tel. 3-98). Ambulants äripäeviti 8—10.

Juhataja: Blessig, E., prof.

Van. assistent: Uudelt, J., drnd. med.

Noor. assistent: Hallik, K., arst.

Lastekliinik (Veski t. 6, tel. 4-61). Ambulants ja nõuande-koht emadele. Avatud äripäeviti 10—12.

Juhataja: Lüüs, A., prof.

Noorem assistent: Kaur, K., arst.

Noorema assistendi k. t.: Jürisson, S., arst.

Dermatoloogia- ja veneroloogia-polikliinik (polikliiniku-hoones, Jakobi t. 2). Haigete vastuvõtmine äripäeviti 12—1.

Juhataja: Paldrock, A., prof.

Van. assistent: Kornel, G., drnd. med.

Noor. assistent: Naumov, L., arst.

Dermatoloogia- ja veneroloogia-polikliiniku juurde kuulub leprosoorium „Muuli“ (Veeriku alevi) ja dermatoloogia-kliinik (II diviisi laatsaretis, Savi t.). Haigete vastuvõtmine dermatoloogia-polikliiniku juhataja kaudu.

Juhataja: Paldrock, A., prof.

Sisehaiguste-polikliinik (Jakobi t. 2). Haigete vastuvõtmine äripäeviti 2—4.

Juhataja: Koppel, H., prof.

Van. assistent: Schulzenberg, A., arst.

Noor. assistent: Mill, E., drnd. med.

Kõrva-, nina- ja kurguhaiguste-polikliinik (polikliinikus, Jakobi t. 2). Haigete vastuvõtmine e., k., l. 2—4.

Juhataja: Saareste, E., dots.

Noor. assistent: Treiberg, E., arst.

Farmakognoosia-instituut (Rüütli t. 2, tel. 1-98).

Avatud äripäeviti 9—1½, 5—8.

Juhataja: **Stamm, J.**, prof.Van. assistent: **Laanes, T.**, mag. pharm.**Farmatseutilise keemia instituut** (Rüütli t. 2).

Avatud äripäeviti 9—1, 5—8.

Juhataja: **Parts, H.**, prof.Van. assistent: **Labi, E.**, dr. pharm.**Anatoomia-instituut** (Toomemäel, tel. 2-33).

Avatud äripäeviti 8—1, 3—6.

Juhataja: **Sommer, A.**, prof.Aj. prosektori k. t.: **Villems, R.**, dr. med.Noor. assistent: **Pärtelpoeg, W.**, arst.**Histoloogia-, embrüoloogia- ja võrdleva anatoomia instituut** (Toomemäel, tel. 2-33).

Avatud äripäeviti 8—1, 3—6.

Juhataja: **Kull, H.**, prof.Van. assistent: **Aunap, E.**, arst.**Operatiivse kirurgia kabinett** (vanas anatoomikumis, Toomemäel, tel. 2-33).

Avatud äripäeviti 5—6.

Juhataja: **Blumberg, J.**, dots.Van. assistent: **Kallas, H.**, drnd. med.**Patoloogia-instituut** (Savi t., tel. 2-74).

Avatud äripäeviti 9—1.

Juhataja: **Ucke, A.**, prof.Prosektor: **Valdes, A.**, dr. med.Noor. assistent: **Sponholz, G.**, arst.**Hügieeni- (tervishoiu-) instituut ja muuseum** (Aia t. 46, tel. 1-36).

Avatud: instituut äripäeviti 10—1, muuseum t., r., p. 1—2.

Juhataja: **Rammul, A.**, prof.Nooremad assistendid: **Volmer, L.**, arst.**Pert, H.**, arst.

- a) Keemia-bakterioloogiline laboratoorium. Tervishoiuliste ja bakterioloogiliste juurdluste tarvis avalikuks tarvitamiseks. Avatud äripäeviti 10—12.

Juhatajad: **Rammul, A.**, prof.**Schlossmann, K.**, prof.**Bakterioloogia-kabinett** (Aia t. 46, tel. 2-17). Avatud äripäeviti 10—1, 4—5.Juhataja: **Schlossmann, K.**, prof.Noor. assistendid: **Köögardal, E.**, arst.**Kuusik, A.**, arst.**Pasteuri-jaam** (Vene t. 28). Haigete vastuvõtmine igapäev 11—1.Juhataja: **Schlossmann, K.**, prof.Arst: **Hansen, P.**, dr. med.**Kohtuliku arstiteaduse instituut** (vanas anatoomikumis, Toomemäel, tel. 2-33).

Avatud pühapäeviti 1—2.

Juhataja: **Talvik, S.**, prof.Noor. assistendid: **Rooks, G.**, arst.**Roots, R.**, arst.**Füsioloogia-instituut** (Savi t., t. 3-40). Avatud äripäeviti 9—3.Juhataja: **Fleisch, A.**, prof.Noor. assistent: **Adamberg, L.**, drnd. med.

- a) Füsioloogilise keemia laboratoorium.
Noor. assistent: **Tiitso, M.**, arst.

Farmakoloogia-instituut (vanas anatoomikumis, Toomemäel, tel. 2-33).

Avatud äripäeviti 9—12, 4—5.

Juhataja: Loewe, S., prof.

Noor. assistent: Käer, E., arst.

Ülikooli apteek (sisehaiguste-kliinikus, Toomemäel, tel. 73).

Avatud äripäeviti 8—8.

Juhataja: Paris, H., magnd. pharm.

Juhataja abi: Wolmer, Ch., mag. pharm.

Filosoofiateaduskonna seminar (ülikooli peahoones, III korral).

Raamatukogu on avatud äripäeviti 12—2.

Juhataja: Wiget, W., prof.

Seminari raamatukogu korraldaja: Tamm, A.

Klassilise muinasteaduse instituut (ülikooli peahoones).

Avatud pühapäeviti 12—2.

Juhataja: Süss, W., prof.

Foneetika-laboratoorium (Lai tän. 36). Avatud 6—7.

Aj. juhataja: Peters, W. E., lektor.

Eksperimentaalse psühholoogia ja pedagoogika-laboratoorium (Lai t. 36, tel. 5-92).

Avatud t., n. 10—1.

Juhataja: Ramul, K., dots.

Aj. abijõud: Bakis, Ed.

Arheoloogiakabinett (Aia t. 46, tel. 1-36). Kabinett on avatud äripäeviti 10—12.

Aj. juhataja: Bauman, P., prof. k. t.

Aj. konservator: Schmiedehelm, M., mag. phil.

Kunstiajaloo-kabinett (Lai tän. 36).

Aj. juhataja: Bauman, P., prof. k. t.

Aj. abijõud: Waga, W.

Botaanika-instituut (Lai t. 40). Avatud 9—12, 2—6.

Juhataja: Kaho, H., prof.

a) Taimemorfoloogia ja -süsteematika laboratoorium.

Juhataja: Spohr, E., dots.

Van. assistent: Lippmaa, Th., dr. phil. nat.

Noor. assistendi k. t.: Mändmets, H.

b) Taimefüsioloogia-laboratoorium.

Juhataja: Kaho, H., prof.

Noor. assistendi k. t.: Talts, J.

Botaanika-aed (Lai tän. 38/40). Avatud suvel 9—12, 2—6; talvel kasvuhooned pühap. ja kolmap. 10—12.

Juhataja: Spohr, E., dots.

Opetatud aednik: Boerner, Fr.

Zoologia-instituut ja -muuseum (Aia tän. 46, tel. 1-36). Avatud t., r., p. 12—2.

Juhataja: Piiper, J., prof.

Van. assistent: Poska-Teiss, L.

Noor. assistent: Reinwald, E., mag. zool.

Muuseumi konservator: Härms, M.

Aj. abijõud: Sumakov, G.

Keemia-instituut (ülikooli peahoones). Avatud äripäeviti 9—1, 4—7.

Juhataja: Landesen, G., prof.

a) Anorgaanilise keemia laboratoorium

Juhataja: Landesén, G., prof.

Abijõud: Loskit, K., dr. chem.

Noor. assistendid: lwask, K.

Sinka, A.

Aj. abijõud: Mickwitz, A., mag. chem.

Sepp, L.

b) Orgaanilise keemia laboratoorium.

Aj. juhataja: Paris, A., dots.

Noor. assistent: Raudsepp, H.

Noor. assistendi k. t.: Põllumann, J.

c) Tehnoloogia-laboratoorium.

Juhataja: Wittlich, M., prof.

Van. assistent: Sossi, H., mag. chem.

d) Füüsikalise keemia laboratoorium.

Juhataja: Paris, A., dots.

Aj. abijõud: Parts, A., mag. chem.

Tiganik, L.

Meteoroloogia-observatoorium (Keskarihiivi majas, tel. 5-18).Avatud äripäeviti ^{1/29}—^{1/23}.

Juhataja: Frisch, K., dots.

Inspektor: Pimenov, G.

Teadusl. ametniku k. t.: Liedemann, H.

Noor. assist. k. t.: Maalmann, E.

Aj. tööjõud sünoptiliste tööde jaoks: Timpman, A.

Vaateja k. t.: Nurklik, A.

Kukk, Juh.

Aj. abijõud: Ohu, A.

Limberg, J.

Meteoroloogia-observatooriumi Tallinna abijaam (Lasnamäel).

Vaateja: Wesk, H.

Tähetorn (Toomemäel, tel. 2-94). Avatud astronoomia õppijaile äripäeviti, publikumile n. 7—8, aja kontrollimiseks l. 12—1.

Juhataja: Rootsmann, D., prof.

Observaator: Öpik, E., dr. phil. nat.

Van. assistent: Livländer, R., mag. astr.

Noor. assistent: Silde, O.

Aj. abijõud: Simberg, P.

Füüsika-instituut (ülikooli peahoones). Avatud l. 10—12.

Juhataja: Wilip, J., prof.

Van. assistendid: Neugard, E.

Kilksón, E.

Noor. assistent: Altmann, A., mag. phys.

Aj. abijõud: Koern, V.

Mineraloogia-kabinett (Aia t. 46, tel. 1-36). Avatud äripäeviti 8—2.

Aj. juhataja: Duhmberg, K.

Van. assistendi k. t.: Duhmberg, K., cand. hist.

Geoloogia-kabinett ja -muuseum (Aia t. 46, tel. 1—36). Kabinett avatud äripäeviti 8—2, muuseum — p., t., r. 11—1.

Aj. juhataja: Luha, A.

Van. assistent: Luha, A., cand. rer. nat.

Aj. abijõud: Orvik, K.

Paleontoloogia-laboratoorium ja raamatukogu.

Avatud äripäeviti 10—1.

Geograafia-kabinett (Aia tän. 46, tel. 1-36).

Aj. juhataja: Tammekann, A., dots.

- a) Joonistussaal ja raamatukogu.

Avatud äripäeviti 11—3.

Kab. van. assistent: Mieler, A., cand. rer. nat.

Aj. abijõud: Pipenberg, E.

- b) Kodu-uurimise osakond (Aia t. 46).

Avatud äripäeviti 10—12.

Matemaatika- ja mehaanika-instituut (polikliiniku hoones, Jakobi tän. 2).

Avatud äripäeviti 8—1, 4—7.

Juhataja: Rägo, G., prof.

- a) Rakendusmatemaatika- ja mehaanika-laboratoorium.

Juhataja: Rägo, G., prof.

- b) Puhtmatemaatika-jaoskond.

Juhataja: Jaakson, H., prof.

Instituudi ajut. abijõud: Weske, E.

Tudeberg, A.

Bakterioloogiajaam (Vene t. 34). Avatud äripäeviti 10—12.

Aj. juhataja: Schlossmann, K., prof.

Vanem assistent: Laja, F., drnd. med. vet.

Seerumi-laboratoorium (Vene tän. 28). Avatud äripäeviti 10—12.

Juhataja: Heinrich, G., dots. k. t.

Seerumi valmistamise riiklik kontrollkomisjon.

Esimees: Rammul, A., prof.

Liikmed: Schlossmann, K., prof.

Ainson, J., dots. k. t.

Peale nende veel nimetatavad liikmed Tervishoiu Peavalitsuse ja Põllutöö-ministeeriumi Loomatervishoiu Peavalitsuse poolt, kumagi poolt üks.

Piimanduse-laboratoorium (Vene t. 38). Avatud äripäeviti 10—12.

Aj. juhataja: Hobmaier, M., prof.

Aj. noor. assistendi k. t.: Widik, R.

Loomaarsti-teaduskonna anatoomiakabinett (Vene t. 32, tel. 9-01).

Avatud äripäeviti 9—10.

Juhataja: Richter, H., prof.

Prosektor: Mahlmann, A.

Aj. abijõud: Berg, A.

Loomaarsti-teaduskonna patoloogilise anatoomia kabinett (Vene t. 32).

Avatud äripäeviti 10—12.

Juhataja: Hobmaier, M., prof.

Noor. assistendi k. t.: Dsenit, R.

Aj. abijõud: Undritz, A.

Pruuden, E.

Zoohügieeni- ja loomatoitmis-kabinett (Vene tän. 38). Avatud äripäeviti 10—12.

Aj. juhataja: Hobmaier, M., prof.

Noor. assistent:

Loomaarsti-teaduskonna haavakliinik (Vene tän. 26, tel. 1-82).

Avatud äripäeviti 10—12.

Juhataja: Saral, K., prof.

Noor. assistent: Martinson, W., loomaarst.

Aj. noor. assistendi k. t.: Kilgas, O.

Väikeloomade-kliinik (Vene t. 36). Avatud äripäeviti 10—12.

Aj. juhataja: Gutmann, W., prof. emer.

Noor. assistent: Klein, G., loomaarst.

Loomaarsti-teadusk. sisehaiguste-kliinik (Vene t. 30). Avatud äripäeviti 10—12.

Juhataja: Karlson, J., dots.

Aj. noor. assist. k. t.: Zimmer, H.

Aj. abijõud: Sarin, V.

Õppe-sepikoda (Vene t. 18—32). Avatud äripäeviti 8—12, 1—5.

Juhataja: Rängel, A., dots.

Taimekasvatuse-kabinett (Vene t. 38). Avatud äripäeviti 10—1.

Juhataja: Rootsi, N., prof.

Noor. assist. k. t.: Rootsi, V.

Loomakasvatuse-kabinett (Peterburi tän. 76). Avatud e., t., r. 3—6, n. 11—1,

l. 12—2 ja 4—7.

Juhataja: Mägi, J., prof.

Noor. assistendi k. t.: Muuga, A.

Mullateaduse- ja agrikultuurkeemia-kabinett (Vene t. 28).

Avatud äripäeviti 8—1 ja 3—7.

Juhataja: Nõmmik, A., prof.

Van. assist. k. t.: Roth, I., mag. chem.

Metsakasvatuse-kabinett (Aia t. 46, tel. 1-36). Avatud äripäeviti 11—1.

Juhataja: Daniel, O., dots. k. t.

Aj. noor. assistendi k. t.: Matiisen, W.

Metsakasvatuse-kabinett (Aia t. 46, tel. 1-36).

Juhataja: Werberg, K., dots. k. t.

Metsakorralduse-kabinett (Aia t. 46, tel. 1-36). Avatud äripäeviti 11—1.

Juhataja: Mathiesen, A., prof.

Van. assistendi k. t.: Ant, E.

Piimanduse-kabinett (Vene t. 38). Avatud äripäeviti 10—12.

Aj. juhataja: Nõmmik, A., prof.

Tegeliku zoologia kabinett (Aia t. 46, tel. 1-36).

Avatud äripäeviti 11—2, 5—8.

Juhataja:

Noor. assistendi k. t.: Zolk, K.

Aj. abijõud: Määr, A.

Põllumajanduslikkude riistade ja masinate kabinett (Lai t. 36).

Avatud k. 11—1, n. 12—2.

Juhataja: Luksepp, A., dots.

Põllumajanduslikkude kabinett (Vene t. 38, taimekasvatuse-kabineti ruumides).

Juhataja: Kõpp, P., prof.

Ehitusõpetuse-kabinett (Lai t. 36).

Juhataja: Mielberg, P., dots.

Kultuurtehnika- ja geodeesia-kabinett (Lai t. 36).

Juhataja: Rinne, L., prof.,

Noor. assistendi k. t.: Roger, E.

Põllumajanduslikud katsejaamad (Raadil):

Agrikultuurkeemia — juhataja prof. A. Nõmmik.

Van. assistendi k. t.: Pääsuke, L.

Taimibioloogia — aj. juhataja prof. N. Rootsi.

Vanem assistent: Miljan, A., mag. agr.

Zootehnika — juhataja prof. J. Mägi.

Entomoloogia — juhataja

Fütopatoloogia — aj. juhataja prof. N. Rootsi.

Õppeaed (Raadil). Juhataja: Mätlik, A., õpetaja.

Ülikooli mõisad: Maarjamõisa (tel. 2-15), Raadi mõisa (tel. 3-68).

Maarjamõisa valitseja: Köpp, P., prof. (Maarjamõisas).

Raadi mõisa aj. valitseja: Tasso, G. (Raadi mõisas).

Hooldaja: prof. N. Rootsi.

Ülikooli õppe-metskond (Kastre-Peravallas).

Juhataja: Mathiesen, A., prof.

Juhataja abi: Daniel, O., dots. k. t.

Aj. metsaülevaataja k. t.: R. Riisberg (Peravald, Järvelg).

Abimetsaülevaataja: E. Maasik.

Asjaajaja: K. J. Kull.

Ülikooli raamatukogu ajutised määrused raamatute väljaandmise kohta.

(Kinnitatud ülikooli nõukogu poolt 1. IV. 1920.)

§ 1.

Tartu ülikooli raamatukogu on avatud igal äripäeval kella 12—3 peale lõunat. Lugemislaud on avatud k. 9—3 ja 5—8.

§ 2.

Raamatukogu võivad tarvitada: 1) ülikooli õppeasutised, 2) ülikooli õppejõud ja ametnikud, 3) üliõpilased ja kuulajad, 4) teaduslikud ja valitsusasutised ja teised raamatukogud, kes pakuvad hoiukindlustust ja vastuvahetust, 5) eraisikud, kes teatavat kindlustust võivad tuua.

§ 3.

Iga üliõpilane peab raamatuid võttes iga kord oma isikutunnistuse ette näitama.

§ 4.

Raamatuid antakse tarvitamiseks kas raamatukogu ruumides või kodus.

§ 5.

Keegi ei tohi ise raamatuid kappidest või riulitelt võtta.

§ 6.

Ülikooli raamatukogust antakse välja ainult teadusliku sisuga raamatuid. Kõiki järelevaatamis-raamatuid, nagu sõnaraamatuid, entsüklopeediaid, reaalleksikone, bibliograafilisi töid ja viimase aasta ajakirju võib tarvitada ainult raamatukogu ruumides. Nad on asetatud lugemissaali, kus neid igaüks riulitelt lugemiseks vabalt võib võtta.

§ 7.

Samuti ei anta raamatukogust välja käsikirju, ilu-väljaandeid, suure väärtusega raamatuid ega koguteoseid (Sammelwerke).

Täheendus: Erandina on selles § mainitud raamatute väljaandmine lubatud õppeotstarvetel lühikeseks ajaks ülikooli õppejõududele.

§ 8.

Raamatuid võib anda kviitungi vastu õppejõududele kuni 25 annet semestri lõpuni, üliõpilastele ja eraisikutele kuni 5 annet 4 nädala peale, ajakirju aga ainult 2 nädalaks.

§ 9.

Üliõpilased ja eraisikud, kes soovivad raamatuid kauemini kui 4 nädalat pidada, on kohustatud väljaanni-kviitungi pikendama. On aga nõudmine teise isiku poolt selle raamatu peale sisse antud, siis ei pikendata laenutähte.

§ 10.

Kui keegi ülikooli õppejõududest tarvitab raamatut, mis välja on antud, siis on võtja kohustatud raamatukogu juhataja sellekohase teate peale raamatu tagasi tooma.

§ 11.

Aadressi vahetusel on üliõpilased, kuulajad ja eraisikud kohustatud sellest raamatukogu valitsusele kohe teatama.

§ 12.

Üliõpilastele ja eraisikutele, kes võetud raamatut määratud tähtsuseks tagasi pole toonud, tuletatakse seda kirjalikult meelde. Ei ole raamat meeldetuletuse peale tagasi toodud, saadetakse ühe nädala pärast teine meeldetuletus. Iga meeldetuletuse eest tuleb maksta 15 senti.

§ 13.

Kui raamat kahekordse meeldetuletuse järel tagasi ei ole toodud, loetakse ta kadunuks.

§ 14.

On raamat kaotatud, on ta kas lugemisruumis tarvitamisel või väljaspool laenatuna märgitud, alla kriipsutatud või rikutud, lehed, tabelid ja kaardid välja rebitud, muretseb laenaja uue eksemplari asemele või maksab raamatukogu juhataja poolt kindlaks määratud kahjutasu. Vastutab raamatu eest isik, kelle käes ta viimasena kasutada olnud.

§ 15.

Iga semestri lõpul tehakse raamatute revisjon: sellepärast peavad kõik raamatud selleks ajaks tingimata tagasi toodud olema.

§ 16.

Igaüks peab oma kohuseks lugema raamatukogu ruumides ennast vaikselt ja korralikult üles pidada.

§ 17.

Raamatukogu juhatusel on õigus raamatute väljaandmist lõpetada, kas ajutiselt või jäädavalt, neile isikuile, kes neid määrusi ei täida.

§ 18.

Raamatute laenuksandmine väljapoole Tartut on võimalik ainult rektori loal.

Õppejõudude nimekiri.

	Lhk.
Avik, J., lektor, Tähe t. 2, k 1, tel. 11	11, 18
Adamson J., õppeülesandetäitja, Lootuse t. 23, k. 6	17
Ainson, J., dotsendi k. t., Filosoofi t. 11	3, 22, 24, 30
Aleksejev, V., prof. emer., Kastani t. 26	21
Anderson, W., prof., Lossi t. 15, k. 7	3, 14, 15, 24
Arro, J., õppeülesandetäitja, Opetaja t. 8	10
Audova, A., eradotsent, Vana-Kastani 9	21
Bauman, P., prof. k. t., Lai t. 34, k. 6, tel. 9-03	14, 28
Berendts, E., prof., Pepleri t. 4	9
Bettac, F., lektor, Hetsli t. 6, k. 6	11, 18
Blessig, E., prof., Veski t. 53, k. 1	13, 26
Blumberg, J., dotsent, Vallikraavi t. 12	12, 27
Bresowsky, M., prof., Tallinna t. 48, tel. 52	13, 26
Bulmerincq, A., prof., Tähe t. 25, k. 1	8, 24
Cederberg, A. R., prof., Tiigi t. 4	16, 24
Csekey, Š. v., prof., Aleksandri t. 44, tel. 9-85	9, 24
Daniel, O., dots. k. t., Jakobi t. 58, k. 3	23, 31, 32
Duhmberg, K., õppeülesandetäitja, Jakobi t. 62	21, 27
Eisen, M. J., prof. emer., Näituse t. 10	15
Ernits, V., eradotsent, Uus-Savi t. 2, k. 3	17
Fleisch, A., prof., Opetaja t. 10	11, 27
Freymann, W., eradotsent, Veski t. 2	16
Frisch, K., dotsent, Filosoofi t. 10, k. 2	19, 29
Fählmann, E., eradotsent, Kүүtri t. 14, k. 2, tel. 11-49	11
Glasenapp, G. v., erakorraline õppejõud, Riia t. 81	17
Grimm, D., prof., Jakobi t. 52	9
Grimm, I., õppeülesandetäitja, Jakobi t. 52	10
Gruehn, W., eradotsent, Mäe t. 26	8
Gutman, W., prof. emer., Peterburi t. 127, k. 2	23, 31
Hansen, P., eradotsent, Jaani t. 3, tel. 7-45	14, 27
Heinrich, G., dotsendi k. t., Peterburi t. 76	22, 30
Hobmaier, M., prof., Peterburi t. 109	22, 30
Jaakson, H., prof., prorektor, Karlova t. 31, k. 2, tel. 10-68	3, 19, 24, 30
Kaho, H., prof., Botaanika-aed (Lai t. 38)	20, 28
Karlson, J., dots., Peterburi 111, k. 1	3, 22, 31
Kennel, J. v., prof. emer., õppeülesandetäitja, Veski t. 22	23
Kieckers, E., prof., Aia t. 63	15
Kliimann, A. T., aj. ülemääraline abiõppejõud, Kitsas t. 1, k. 3	10
Kogerman, P., prof., Tööstuse t. 1, k. 5, tel. 5-38	20
Konik, K., prof., Lai t. 34, k. 1, tel. 3-10	3, 12, 25
Koort, A., õppeülesandetäitja, Lossi t. 13	16
Koppel, H., prof., rektor, Lai t. 34, k. 2, tel. 3-41	3, 12, 26
Korsakov, F., dots. k. t., Uus-Kastani t. 12, k. 3	10
Krahn, E., õppeülesandetäitja, Aia t. 41, k. 3	21
Kruus, H., õppeülesandetäitja, Jakobi t. 6	16
Kull, H., prof., Lutsu t. 4	11, 27
Kupffer, V., eradotsent, Rüütli t. 18, k. 3	11, 21
Kuriks, O., eradotsent, Promenaadi t. 3, tel. 8-54	13
Kurtšinski, M., prof., Vabriku t. 3, k. 17	9, 25
Köpp, J., prof., prorektor, Veski t. 9, k. 1, tel. 8-16	3, 8, 25
Köpp, P., prof., Maarjamõisa, tel. 2-15, postkast 87	3, 23, 24, 31, 32
Landesen, G., prof., Tähe t. 19	20, 24, 28, 29
Lellep, K., eradotsent, Karlova t. 15	13
Lepp, F., eradotsent, Aia t. 8, tel. 3-17	14

	Lhk.
Letzmann, J., eradotsent, Maarjamõisa t. 32, k. 3	21
Liik, E., õppeülesandetäitja, Vahil	24
Lindberg, N. H., lektor, Riia t. 34	19
Lippmaa, Th., eradotsent, Lossi t. 15, k. 8	21, 28
Loorits, O., eradotsent, Katoliku t. 1, k. 3	17
Loskit, K., õppeülesandetäitja, Pargi t. 4, k. 2	21, 29
Loewe, S., prof., Vallikraavi 12	11, 28
Luha, A., õppeülesandetäitja, Riia maantee 10	21, 29
Luksepp, A., dotsent, Maarjamõisa	3, 24, 31
Lüüs, A., prof., Vallikraavi t. 4, tel. 2-60	12, 26
Mahlmann, A., prosektor, Peterburi t. 76, k. 24	22, 30
Maim, N., prof., Vabriku t. 1, k. 4, tel. 5-33	9
Manninen, J., dots., Raadil	16
Mark, J., prof., Lai t. 34, k. 4	14
Mark, R., dots. k. t., Puiestee t. 21, tel. 10-72	3, 10, 24, 25
Markus, E., õppeülesandetäitja, V.-Kaar, kol. Pindingi maja	21
Martinson, W., prof., Elisabeti t. 39, k. 2	8
Masing, E., prof., Aia t. 28, k. 1, tel. 96	12, 24, 25
Mathiesen, A., prof., Jakobi t. 62	3, 23, 31, 32
Melnikov, A., kriminalistika õpetaja k. t., Aleksandri t. 74, k. 4	9
Mets, J., õppeülesandetäitja, Jõgeva	24
Metsapa, H., eradots., Lutsu t. 5	14
Mielberg, P., dots., Lepiku t. 3, tel. 6-58	24, 31
Miländer, J., prof., naistekliinik (Toomemäel), tel. 1-45	12, 25
Moora, H., õppeülesandetäitja, Viljaandi t. 11, k. 1	16
Mutschmann, H., prof., Tiigi t. 14, k. 2	15
Mägi, J., prof., Raadil, tel. 9-17	3, 23, 31, 32
Mägiste, J., õppeülesandetäitja, Jaama t. 57, k. 1	14
Mätlik, A., aiatöö ja mesinduse õpetaja, Raadil	24, 32
Müller, K., dots. k. t., Jakobi t. 1	3, 10
Neugard, E., õppeülesandetäitja, Veski t. 40	21, 29
Nuut, J., õppeülesandetäitja, Lossi t. 14, k. 11	21
Nõmmik, A., prof., Raadil	23, 31
Oras, A., aj. ülemääraline abiõppejõud, Kuu t. 9	17
Paldrock, A., prof. Tähe t. 7	13, 26
Palvadre, A., õppeülesandetäitja, Aia t. 35	10
Paris, A., dots., Riia t. 127, k. 2	3, 20, 29
Parts, H., prof., Peterburi t. 100, k. 6	13, 27
Perlitz, H., dotsent, Kastani t. 95, k. 2	3, 19
Peters, W. E., lektor, Kroonuaia t. 62, k. 2	11, 18, 28
Piip, A., prof., Vabriku t. 10, k. 5	10
Piiper, J., prof. Lai t. 34, k. 3	20, 28
Pravdin, B., lektor, Jakobi t. 58	11, 19
Pridik, A., prof., emer., dotsent, Maarjamõisa t. 26, k. 2	16
Puksov, Fr., õppeülesandetäitja, Lai t. 34, k. 5	17, 24
Puusepp, L., prof., Kүүitri t. 2, tel. 3-21	12, 26
Pöld, P., prof., Munga t. 2, tel. 2-68	16
Rahamägi, H. B., prof. Vallikraavi t. 25, tel. 1-89	3, 8
Rammul, A., prof., Hetsli t. 3	12, 27, 30
Ramul, K., dotsent, Veski t. 20, k. 6, tel. 10-71	3, 17, 28
Richter, H., prof., Vene t. 22	22, 35
Riikoja, H., prof., Jakobi t. 62	20
Rinne, L., prof., Jakobi t. 38, k. 5	24, 31
Rootsi, N., prof., Raadil	23, 31, 23
Rootsman, D., prof., Kroonuaia t. 22, k. 1	19, 29
Rudrauf, L., prof., õppeülesandetäitja, Pepleri t. 15	17, 18
Rägo, G., prof., Tähe t. 55, k. 1	19, 30
Rägo, R., õppeülesandetäitja, Kastani t. 47, k. 2, tel. 6-20	10

	Lhk.
Rängel, A., dotsent, Tallinna t. 2, k. 25	3, 22, 31
Saareste, A., prof., Maarjamõisa t. 44, k. 2	3, 14
Saareste, E., dotsent, Kүүini t. 3, k. 1, tel. 7-14	13, 26
Saarmann, K., prof., Tallinna, Paldiski mt. 3, k. 43	3, 9
Sabler, G., eradotsent, Jakobi t. 52, sissekäik aiast	17
Saral, K., prof., Vene t. 22, tel. 3-19	3, 22, 30
Sarv, J., prof., Tähe t. 84, k. 5	3, 19
Schlossmann, K., prof., Jakobi t. 58, tel. 6-73	3, 12, 27, 30
Schröder, E., prof. emer., õppeülesandetäitja, Kivi t. 15	23
Seeberg-Elverfeldt, P., lektor, Aia t. 51, k. 2	18
Seesemann, O., õppeülesandetäitja, Lutsu t. 18	8
Sepp, H., õppeülesandetäitja, Tiigi t. 58, k. 2	10
Sild, O., prof., Pepleri t. 10, tel. 7-48	8, 25
Sildnik, A., eradotsent, Lodja t. 15, k. 2	17
Sommer, A., prof., Karlova t. 17	11, 27
Spohr, E., dotsent, Botaanika-aed (Lai t. 38)	20, 28
Stamm, J., prof., Savi t. 2	13, 27
Stein, S., eradotsent, Suurturg 9, tel. 1-34	17
Stender-Petersen, A., prof., Jakobi t. 33	15
Suits, A., lektor, Savi t. 2, k. 1	18
Suits, G., prof., Savi t. 2, k. 1, tel. 6-82	15
Süss, W., prof., Tiigi t. 56, k. 3	14, 28
Tagepera, K., dots. k. t., Tallinna, Rahukohtu t. 5	22
Talvik, S., prof., Tiigi t. 5, k. 2	13, 27
Tammekann, A., dots., Aleksandri t. 24-a, k. 1	21, 30
Tennmann, E., prof. k. t., Veski 20	3, 8
Tjutrjumov, J., prof., Filosoofi t. 10	9
Tomberg, J., õppeülesandetäitja, Jaama t. 30	23
Tork, J., õppeülesandetäitja, Filosoofi t. 31	17
Treiberg, P., dots. k. t., Kastani t. 35, k. 2	3, 16
Ucke, A., prof., Kүүitri t. 14	12, 27
Uluots, J., prof., Jaani t. 1, tel. 10-84	3, 9, 25
Valdes, A., prosektor, Jakobi t. 34	13, 27
Veski, J. V., lektor, Vabriku t. 5, tel. 2-81	18
Villecourt, L., õppeülesandetäitja, Tööstuse t. 1, k. 5	10
Villems, R., prosektori k. t., Vallikraavi t. 27	13, 27
Virányi, E., lektor, Tiigi 58, k. 2	18
Wadi, W., dotsent, Lossi t. 13	12, 26
Wanach, R., prof., Maarjamõisa t. 54, k. 10, tel. 9-56	12, 25
Weiderpass, N., eradotsent, V.-Tähe t. 5, k. 4	14
Werberg, K., dots. k. t., Tiigi t. 32	24, 31
Wiget, W., prof., Lille t. 3	15, 28
Wilhelmson, K., lektor, Kastani t. 6, k. 9	18
Wilip, J., prof., Vabriku t. 3, k. 7	10, 29
Wittlich, M., prof., Tiigi t. 56, k. 2	10, 20, 29
Õpik, E., astr.-observaator, Tähetornis	21, 29

EESTI VABARIIGI
TARTU ÜLIKOOLI LOENGUTE JA
PRAKTILISTE TÖÖDE KAVA

1928. AASTA II POOLAASTAL



Kuningas Gustav II Adolffi
mälestussammas

TARTUS 1928

Sisukord.

	Lhk.
Ülikooli valitsus. „Toimetuste“ toimkond	3
Kantselei. Majandusosakond. Arveamet ja kassa	4
Tähtpäevad 1928. aasta II poolaastal	4
Loengute ja praktiliste tööde kava	5
Usuteaduskond	5
Õigusteaduskond	6
Arstiteaduskond	8
Filosoofiateaduskond	11
Matemaatika-loodusteaduskond	16
Loomaarsti-teaduskond	19
Põllumajandus-teaduskond	20
Teaduse- ja õppeasutised	21
Ülikooli raamatukogu ajutised määrused	30
Õppejõudude nimekiri	31

Ülikooli valitsus.

Ülikooli valitsuse koosseis: juhataja — rektor, liikmed — prorektorid dekaanid ja prodekaan.

Rektor: prof. **H. KOPPEL**. Kõnetunnid: ülikoolis e., k., r. 1—2, tel. 6-22. Elukoht: Lai t. 34, k. 2, tel. 2-41.

Prorektorid: prof. **J. KÖPP**. Kõnetunnid: ülikoolis e., k., r. 12—1, tel. 6-23. Elukoht: Veski tän. 9, k. 1, tel. 8-16. Prof. **H. JAAKSON**. Kõnetunnid: ülikoolis e., k., r. 1—2, tel. 6-46. Elukoht: Karlova t. 31, k. 2, tel. 10-68.

Teaduskondade dekaanid, prodekaan ja sekretärid:

1. Usuteaduskonnas prof. **H. B. RAHAMÄGI**. Kõnetunnid: usuteaduskonna dekaanaadis t., n. 1— $\frac{1}{2}$, kodus (Vallikraavi t. 25, tel. 1-89) r. 4—5. Sekretär: prof. **E. Tennmann**. Kõnetunnid: ülikooli lektuuriumis peale loenguid.

2. Õigusteaduskonnas prof. **J. ULUOTS**. Kõnetunnid: dekaanaadis n., l. 11—12. Sekretär: prof. **K. Saarmann**. Kõnetunnid: ülikooli lektuuriumis t., k. peale loenguid. Prodekaan (majandusteadusosak. asjus) dots. **R. Mark**. Kõnetunnid: dekaanaadis t. 11—12 ja kaubateaduse-kab. (Rüütli t. 2, III k.) n. 11—12. Abisekretär: dots. **K. Müller**. Kõnetunnid: dekaanaadis k., l. 12—1.

3. Arstiteaduskonnas prof. **K. KONIK**. Kõnetunnid: dekaanaadis e., k., r. $\frac{1}{2}$ —2. Sekretär: prof. **K. Schlossmann**. Kõnetunnid: dekaanaadis e., k., r. $\frac{1}{2}$ —2.

4. Filosoofiateaduskonnas prof. **K. RAMUL**. Kõnetunnid: dekaanaadis t., n. 2—3 ja kodus (Veski tän. 20, k. 6, tel. 10-71) l. 3—4. Sekretär: dots. k. t. **P. Treiberg**. Kõnetunnid: dekaanaadis k. 1—2.

5. Matemaatika-loodusteaduskonnas dots. **H. PERLITZ**. Kõnetunnid: dekaanaadis e., k., r. 2— $2\frac{1}{2}$. Sekretär: dots. **A. Paris**. Kõnetunnid: omas kabinetis äripäeviti 11 $\frac{1}{2}$ —12.

6. Loomaarsti-teaduskonnas prof. **K. SARAL**. Kõnetunnid: loomaarsti-teaduskonna kantseleis (Vene t. 38, tel. 27) äripäeviti 1—2. Sekretär: dots. **J. Karlson**. Kõnetunnid: dekaanaadis t., n. $\frac{1}{2}$ —1.

7. Põllumajandus-teaduskonnas prof. **A. MATHIESEN**. Kõnetunnid: dekaanaadis t. $\frac{1}{2}$ — $\frac{1}{2}$ l. Sekretär: dots. **A. Luksepp**. Kõnetunnid: peale loenguid omas kabinetis.

Ülikooli „Toimetuste“ (Acta et Commentationes) toimkond: prof. **J. Köpp** (esimees), prof. **J. Uluots** (sekretär), prof. **K. Schlossmann**, prof. **A. Saareste**, prof. **J. Sarv**, dots. **A. Rängel**, prof. **J. Mägi**.

Toimetaja: prof. **W. Anderson**. Kõnetunnid: ülikooli lektuuriumis peale loenguid.

Kantselei (ülikooli peahoones, tel. 1-47) on avatud äripäeviti 11—2.

Ülikooli sekretär: **F. Lambert**, Lille tän. 8, k. 2, tel. 10-73.

Filosoofiateaduskonna kantselei (ülikooli peahoones, III korral, tel. 10-75), avatud äripäeviti 11—2.

Õigusteaduskonna kantselei (ülikooli peahoones, II korral, tel. 10-74), avatud äripäeviti 11—2.

Arstiteaduskonna ja usuteaduskonna kantselei (ülikooli peahoones, I korral, tel. 7-81), avatud äripäeviti 11—2.

Matemaatika-loodusteaduskonna kantselei (ülikooli peahoones, II korral), avatud e., k., r. 2—2^{1/2}.

Loomaarsti-teaduskonna ja põllumajandus-teaduskonna kantselei (Vene t. 38, tel. 27), avatud äripäeviti 11—2.

Majandusosakond, tel. 6-24. Juhataja: **H. Luht**, Hetsli t. 1. Juhataja abi: **K. Laagus**, Võidu talu, Raadi-Tila asund., tel. 2-71. Sekretär: **A. Sokka**, Kastani t. 65, k. 3. Eksekutoor: **A. Bock**, vastuvõtmine omas kontoris (Vallikraavi t.) äripäeviti 8—3, tel. 71.

Arveamet ja kassa (ülikooli peahoones, tel. 6-24), avatud äripäeviti: arveamet 11—2, kassa 10—^{1/2}2.

Pea- raamatupidaja: **K. Wilhelmson**, Vene t. 22.

Kassahoidja: **R. Kõva**, Toomimäel (V. anat., kr. 39).

Tähtpäevad 1928. a. II poolaastal.

- 1) Semestri algus 1. septembril, lõpp — 15. detsembril.
- 2) Ülikooli sisseastumise sooviavaldused tuleb ülikooli valitsusele kuni 1. septembrini sisse anda.
- 3) Immatrikulatsioon on 14. septembril.
- 4) Viimseks tähtjaks, mil rektori poolt maksvaks tunnustatud põhjustel immatrikulatsioon veel lubatud, on 26. september.
- 5) Õppemaksust vabastamise ja abiraha saamise sooviavalduse sisseandmise viimseks tähtpäevaks on 26. september.
- 6) Õppemaksude ja praktiliste tööde maksude õiendamise kui ka loengutele kirjutamise viimseks tähtpäevaks on 5. oktoober.
- 7) Kõik loengud ja muu õppetöö algavad 15. septembril ja ei või lõppeda enne 8. detsembril.
- 8) Kõik üliõpilased on kohustatud hiljemalt 2 nädala jooksul pärast õppetöö algust oma aadressi ülikooli kantseleist saadaval aadressilehel üles andma. Korterite muutmisel õppeaja vältusel tuleb uus aadress hiljemalt 3 päeva jooksul ülikooli kantseleis teatada.
- 9) Kõik üliõpilaste organisatsioonid peavad hiljemalt 5. oktoobrini oma liikmete ja juhatuse nimekirja, samuti korteri asukoha ülikooli valitsusele teatama, vastasel korral tuleb selle määrase mittetäitjate organisatsioonide tegevuse lõpetamise küsimus otsustamisele.

Loengute ja praktiliste tööde kava.

Usuteaduskond.

- Bulmerincq, A.**, dr. theol. h. c., Vana Testamendi usuteaduse ja semi keelte korriline professor. 1) *Alttestamentliche Theologie, Teil I*, 2 t., t., l. 9—10. Aud. 3. 2) *Geschichte des Volkes Israel, Teil I*, 2 t., e., r. 9—10. Aud. 3. 3) *Hebräische Grammatik, I Teil*, mit praktischen Übungen, 3 t., k., n., r. 8—9. Aud. 3. 4) *Alttestamentliche Übungen (Hiob)*, 2 t., e., n. 9—10. Aud. 3. 5) *Arabisch für Fortgeschrittene*, 1 t., t. 8—9. Aud. 6. — Kõnetunnid: äripäeviti kell 10 e. l. lektuuriumis.
- Seesemann, O.**, dr. phil., mag. theol., Uue Testamendi usuteaduse korriline professor. 1) *Leben Jesu*, I, 4 t., t., k., r., l. 10—11. Aud. 3. 2) *Erklärung des Matthäusevangeliums*, 3 t., e., t., l. 8—9. Aud. 3. 3) *Praktikum: Leidensgeschichte (Synopse)*, 1 t., k. 11—12. Seminaris. — Kõnetunnid: lektuuriumis peale loenguid ja kodus r. 12—1 (Lutsu tänav 18).
- Sild, O.**, mag. theol., ajaloolise usuteaduse korriline professor. 1) *Üldine kirikulugu, uuem aeg*, 4 t., e., t., k., n. 4—5. Aud. 3. 2) *Praktikum: Vita Anskarii auct. Rimberto*, 2 t., r. 4—6. Muuseumis. — Kõnetunnid: peale loenguid lektuuriumis, resp. muuseumis, kodus (Pepleri t. 10, tel. 7—48) l. 3—4.
- Rahamägi, H. B.**, dr. theol., süstem. usuteaduse korriline professor, dekaan. 1) *Dogmaatika*, I, 4 t., t., k., n., r. 12—1. Aud. 3. 2) *Praktikum: Sotsiaaleetika probleemid (J. Wendland: Sozialethik)*, 2 t., e. 5—7. Seminaris. — Kõnetunnid: peale loenguid lektuuriumis; t., n. 1—¹/₂ dekaanaadis, kodus (Vallikraavi t. 25) r. 4—5.
- Köpp, J.**, cand. theol., tegelik usuteaduse korriline professor, prorektor. 1) *Homileetika*, 3 t., e. 10—12, n. 10—11. Aud. 3. 2) *Ev.-luteri kiriku ametid ja ametikandjad*, 1 t., r. 11—12. Aud. 3. 3) *Homil.-kateheetil. seminar*, 3 t., k. 10—12, seminaris; n. ¹/₂7—¹/₂8, kirikus (ilma akadeemilise veerandita). — Kõnetunnid: ülikoolis peale loenguid, kodus (Veski t. 9 k. 1) n. ¹/₂3—¹/₂4.
- Tennmann, E.**, cand. theol., võrdleva usudeteaduse professori k. t. 1) *Primitiivne usund*, 2 t., k., n. 1—2. Aud. 3. 2) *Usupsühholoogiline praktikum*, 2 t., k. 5—7. Sem. 3) *Usufilosoofiline praktikum (Teichmüller)*, 2 t., n. 5—7. Sem. — Kõnetunnid: peale loenguid lektuuriumis.
- Martinson, W.**, cand. theol., apostliku õigeusu erakorriline professor. 1) *Dogmaatika*, I, ühes dogmaatika ajalooaga, 4 t., e. 12—2, l. 11—1. Aud. 3. 2) *Ap.-õigeusu kiriku kanoonilise seaduse õpetus*, 2 t., t., n. 11—12. Aud. 3. — Kõnetunnid: peale loenguid lektuuriumis.

Õppeülesandetäitja.

- Koort, A.**, mag. phil. Loeb ülesandel: *Vana filosoofia ajalugu*, 3 t., e., t., k. 3—4. Aud. 3. — Kõnetunnid: lektuuriumis peale loenguid.

Eradotsent.

- Gruehn, W.**, dr. theol. h. c., lic. theol., süstemaatilise usuteaduse eradotsent. Loeb soovitava ainenä: 1) *Eksperimentaalne usupsühholoogia*, 2 t., t., r. 1—2. Aud. 3. 2) *Praktikum: J. Kalvin*, 2 t., t. 6—8. Seminaris. — Kõnetunnid: ülikooli lektuuriumis peale loenguid, kodus (Mäe tän. 26) e. 3—4.

Õigusteaduskond.

- Uluots, J.**, Eestimaa õiguse ajaloo korraline professor, dekaan. 1) Õiguse üldõpetus, 2 t., n. 9—11. Aud. 5. 2) Eestimaa õiguse ajalugu, 4 t., r., l. 9—11. Aud. 5. 3) Prakt. tööd õiguse ajaloos, 2 t., n. 5—7. Aud. 2. — Kõnetunnid: ülikooli lektoriumis peale loenguid.
- Grimm, D.**, dr. jur., rooma õiguse korraline professor. Rooma õiguse süsteem, 6 t., e. 12—2, aud. 2, t. 12—2, aud. 5, l. 10—12, aud. 1. — Kõnetunnid: ülikooli lektoriumis peale loenguid.
- Maim, N.**, dr. jur., riigiõiguse korraline professor. 1) Riigiõigus ja 2) Õiguse filosoofia, 6 t., k. 4—6, aud. 1, n. 4—6, aud. 5, r. 5—7, aud. 3. — Kõnetunnid: ülikooli lektoriumis peale loenguid.
- Csekey, S. v.**, dr. jur. et. rer. pol., administratiiv-õiguse ja -protsessi korraline professor. 1) Allgemeines und estnisches Verwaltungsrecht, 4 t., k., r. 12—2. Aud. 5. 2) Estnische Rechtsquellenlehre, 1 t., n. 12—1. Aud. 1. 3) Die Entwicklung der estnischen Verfassung, 1 t., n. 1—2. Aud. 5. — Kõnetunnid: ülikooli lektoriumis peale loenguid.
- Tjutrjumov, I.**, tsiviilõiguse ja -protsessi korraline professor. 1) Гражданское право, 5 t., e., k. 4—6, t. 4—5. Aud. 5. 2) Практик. занятия по гражданскому праву, 1 t. kahe nädala tagant, k. 6—8. Aud. 5. 3) Гражданский и торговый процессы, 3 t., e. 9—11, n. 12—1. Aud. 5. 4) Практик. занятия по гражданскому и торговому процессу, 1 tund kahe nädala tagant, k. 6—8. Aud. 5. Loeb ülesandel: 5) Торговое право (общий курс), 3 t., k. 11—1, n. 1—2. Aud. 2. 6) Особый курс торгового права (право вексельное, морское и конкурсное) (majandusteaduse-osakonna üliõpilastele), 2 t., t. 10—12. Aud. 5. 7) Практик. занятия по особому курсу торгового права (majandusteaduse-osakonna üliõpilastele), 1 t., t. 5—6. Aud. 5. — Kõnetunnid: ülikooli lektoriumis peale loenguid.
- Saarmann, K.**, kriminaalõiguse ja -protsessi erakorraline professor. Kriminaalõigus, 4 t. (kahe nädala tagant), t. 9—11, aud. 2, k. 8—10, aud. 1 ja 3—5, aud. 2, n. 9—11, aud. 1. — Kõnetunnid: t., k. ülikooli lektoriumis peale loenguid.
- Melnikov, A.**, kriminalistika õpetaja k. t. 1) Криминалистика (общая часть), 4 t., e., r. 4—6. Aud. Rüütli t. 2. 2) Имущественные преступления: юридический состав и методы расследования, 2 t. kahe nädala tagant, k. 3—5, aud. 2, n. 10—12, aud. 1. — Kõnetunnid: ülikooli lektoriumis peale loenguid.
- Kurtsinski, M.**, finantsõiguse mag., poliitilise ökonomia (teoreetilise) ja statistika korraline professor. 1) Политическая экономия, 4 t., e., l. 12—2. Aud. 5. 2) Практик. занятия по политической экономии, 1 t. kahe nädala tagant, aeg kokkuleppel kuulajatega. Statist. kabinetis. 3) Статистика, 2 t., e. 4—6. Aud. 2. Практик. занятия по статистике, 1 t. kahe nädala tagant, aeg kokkuleppel kuulajatega. Statist. kabinetis. — Kõnetunnid: ülikooli lektoriumis peale loenguid.
- Kuusi, E. A.**, dr. phil., praktilise poliitilise ökonomia korraline professor. Практик. tiline poliitiline ökonomia. Aeg ja koht antakse edaspidi teada.
- Berends, E.**, finantsõiguse dr., finantsõiguse korraline professor. 1) Финансовое право, 6 t., e., k., r. 10—12. Silmakliiniku aud. — Kõnetunnid: sealsamas peale loenguid.

- Piip, A.**, rahvusvahelise õiguse magistrand, rahvusvahelise õiguse korraline professor. 1) Rahvusvaheline õigus, 4 t., t. 11—1, k. 10—12. Aud. 1. 2) Praktilised tööd rahvusvahelises õiguses, 2 t., t. 6—8. Seminaris. — Kõnetunnid: ülikooli lektoriumis peale loenguid.
- Korsakov, F.**, rahvusvahelise õiguse magistrand, avaliku õiguse dotsent. 1) Курс публичного права (государственное, административное и международное право), 7 t., k. 5—7, n. 10—12, aud. 2, r. 10—12, aud. 1, l. 9—10, aud. 2. — Kõnetunnid: ülikooli lektoriumis peale loenguid.
- Müller, K.**, cand. rer. merc., raamatupidamise ja kirjavahetuse dotsent. 1) Raamatupidamine, 5 t., t. 10—12, n. 8—10, l. 10—11. Aud. 86 (Aia t. 46). 2) Kaubanduse-kirjavahetus, 1 t., l. 11—12. Aud. 86 (Aia t. 46). — Kõnetunnid: sealsamas peale loenguid.
- Mark, R.**, I järgu kaub. insener, kaubateaduse dotsent, prodekaan. 1) Kaubateadus, 4 t., t., n. 12—2. Aud. Rüütli t. 2, III kord. 2) Praktilised tööd kaubateaduses, 4 t., I rühm — k. 10—12, II rühm — n. 5—7. Kaubateaduse-kabinetis. Loeb ülesandel: 3) Entsüklopeediline keemia, 2 t., r. 1—2, l. 12—1. Aud. Rüütli t. 2, III kord. 4) Praktilised tööd kvalitat. analüüt. keemias, 8 t., e., t., k., r. 5—7. Farmatseut. keemia inst. laborat. (Rüütli t. 2, II kord). 5) Praktilised tööd kvantit. analüüt. keemias, 8 t., e., t., n., r. 10—12. Kaubateaduse-kabinetis. — Kõnetunnid: kaubateaduse-kabinetis (Rüütli tän. 2, III kord) n. 11—12.

Õppeülesandetäitjad.

- Palvadre, A.**, Riigikohtu liige. Loeb ülesandel: Praktilised tööd administratiiv-õiguse alal, 2 t., n. 4—6. Seminaris. — Kõnetunnid: ülikooli lektoriumis peale loenguid.
- Kliimann, A. T.**, mag. jur., ajut. ülemääraline abiõppejõud administratiiv-õiguse alal. 1) Eesti administratiivprotsessi õigus, 2 t., r. 10—12. Aud. 2. 2) Harjutused kirjalikkude töödega avalikust õigusest, 2 t., k. 4—6. Seminaris. — Kõnetunnid: ülikooli lektoriumis peale loenguid.
- Leesment, L.**, mag. jur., aj. ülemääraline abiõppejõud Eestimaa õiguse ajaloo alal. 1) Kriminaalõigus keskajal, eriti Eestis, 2 t., e. 1—2, aud. 6, n. 1—2, aud. 4. 2) Prakt. tööd õiguse ajaloos (ühes prof. J. Uluots'aga), 2 t., n. 5—7, aud. 2. — Kõnetunnid: ülikooli lektoriumis peale loenguid.
- Rägo, R.**, Riigikohtu prokurör. Loeb ülesandel: 1) Valitud peatükid kriminaalprotsessist, 2 t., t. 4—6. 2) Praktilised tööd kriminaalprotsessis, 2 t., r. 4—6. Aud. 2. — Kõnetunnid: ülikooli lektoriumis peale loenguid.
- Grimm, I.**, riigiõiguse magnd. Loeb ülesandel: Õiguse filosoofia ajalugu (keskaeg, uusaeg), 2 t., r. 12—2. Aud. 2. — Kõnetunnid: ülikooli lektoriumis peale loenguid.
- Villecourt, L.**, dr. jur. Loeb ülesandel: 1) Eesti ja rahvusvaheline kaubandusõigus, 4 t., e. 10—12, t. 8—10. Aud. 4. 2) Praktilised tööd Eesti ja rahvusvahelises kaubandusõiguses, 2 t. Aeg ja koht antakse edaspidi teada. — Kõnetunnid: ülikooli lektoriumis peale loenguid.
- Wittlich, M.**, ing. techn., keemilise tehnoloogia korraline professor. Loeb ülesandel: Üldine tehnoloogia (majandusteaduse-osakonna üliõpilastele), 2 t., e. 6—8. Keemia-inst. aud. — Kõnetunnid: omas kabinetis äripäeviti 12—1.

- Sepp, H.**, cand. hist. Loeb ülesandel: Eesti majandus-ajalugu (majandusteaduse-osakonna üliõpilastele), 3 t., e., r. 11–12, aud. 5, k. 1–2, aud. 2. — Kõnetunnid: ülikooli lektuuriumis peale loenguid.
- Kupffer, V.**, cand. mat., eradotsent. Loeb ülesandel: Majandusmatemaatika ühes harjutustega, 4 t. Aeg antakse edaspidi teada. Mat.-inst. aud. — Kõnetunnid: mat.-inst. peale loenguid.
- Aavik, J.**, mag. phil., eesti keele lektor. 1) Tegelik eesti keele kursus (foneetika ja morfoloogia) (majandusteaduse-osakonna üliõpilastele), 3 t., t. 1–2, aud. 1., r. 5–7, aud. 6. 2) Praktilised harjutused eesti keele grammatika alal (peaasjalikult majandusteaduse-osakonna üliõpil.), 1 t., n. 2–3, aud. 6. — Kõnetunnid: ülikooli lektuuriumis peale loenguid.
- Bettac, F.**, cand. phil., saksa keele lektor. Loeb ülesandel: Saksa keel (Sprech- und Schreibübungen für Studierende der Handelswissenschaften), 2 t., e., t. 6–7. Aud. 4. — Kõnetunnid: ülikooli lektuuriumis peale loenguid.
- Peters, W. E., M. A.**, dr. phil., inglise keele lektor. Loeb ülesandel: Inglise keel: a) Lugemiskursus, 2 t., t. n. 7–8, aud. 5; b) Kirjavahetus, 2 t., t., r. 3–4, aud. 1. — Kõnetunnid: ülikooli lektuuriumis peale loenguid.
- Pravdin, B.** cand. phil., vene keele lektor. Loeb ülesandel: 1) Vene keel (õigusteaduskonna üliõpilastele), 6 t., e., t. 9–11, n., r. 8–9 h. Aud. 6. — 2) Vene keele erikursus (majandusteaduse-osakonna üliõpilastele), 2 t., r. 9–10, aud. 4, l. 9–10, aud. 6. — Kõnetunnid: lektuuriumis peale loenguid.

Eradotsent.

- Fählmann, E.**, dr. rer. pol., eramajandusteaduse eradotsent. Loeb ülesandel: Ekspordi-impordi tehnika (soovitav aine), 2 t., n. 3–5. Aud. 2. — Kõnetunnid: ülikooli lektuuriumis peale loenguid.

Arstiteaduskond.

- Sommer, A.**, dr. med., anatoomia korraline professor. 1) Anatomie des Menschen, 1, 5 t., e., t., k., n., r. 8–9. 2) Praktische Übungen an der Leiche, 15 t., e., t., k., n., r. 3–6. Loeb ülesandel: 3) Anatomie (farm., mat.-lood. ja kehalise kasvatus osakonna üliõpilastele), 5 t. Aeg kokkuleppel kuulajatega. Vanas anatoomikumis (Toomimäel). — Kõnetunnid: sealsamas äripäeviti 9–10.
- Kull, H.**, dr. med., histoloogia ja embrüoloogia korraline professor. 1) Histoloogia ja embrüoloogia, 4 t., t., r. 12–1, k., l. 10–11. 2) Praktilised tööd histoloogias ja embrüoloogias, 4 t., k., l. 11–1. Vanas anatoomikumis (Toomimäel). — Kõnetunnid: sealsamas peale loenguid.
- Fleisch, A.**, dr. med., füsioloogia ja füsioloogilise keemia korraline professor. 1) Physiologie des Menschen u. physiol. Chemie, I Teil, 5 t., e., t., k., n., r. 9–10. 2) Physiologisches u. physiol.-chem. Praktikum, 4 t., t., r. 10–12. Füsioloogia-instituudis (Savi t.). — Kõnetunnid: sealsamas peale loenguid.

- Loewe, S.**, dr. med., farmakoloogia korraline professor. 1) Experimentelle Pharmakologie, I, 6 t., t., r. 9—10, n. l. 9—11. 2) Pharmakologisches Praktikum, 2 t. (mittesunduslik). Aeg antakse edaspidi teada. 3) Praktikum der biologischen Wirkungsprüfung (mittesunduslik). Aeg antakse edaspidi teada. 4) Wissenschaftl. Arbeiten, äriläpiviiti. Vanas anatoomikumis (Toomimäel). — Kõnetunnid: sealsamas peale loenguid.
- Ucke, A.**, dr. med., üldise patoloogia ja patoloogilise anatoomia korraline professor. 1) Allgemeine Pathologie, 6 t., e., t., n., r., l. 8—9, k. 9—10. 2) Klinische Sektionen (materjali ulatuse järele), hommikutundidel, vastavalt kliinikutele. 3) Prakt. Arbeiten (edasijõudnuile). Patoloogia-instituudis (Savi tän.) — Kõnetunnid: sealsamas peale loenguid.
- Rammul, A.**, dr. med., hügieeni korraline professor. 1) Hügíeen, 3 t., n. 11— $\frac{1}{2}$ 1, l. 1 $\frac{1}{2}$ — $\frac{1}{2}$ 2. 2) Praktilised tööd hügieenis, 3 t., n. $\frac{1}{2}$ 1—2, l. 1 $\frac{1}{2}$ 2—3. Hügieeni-instituudis (Aia tän. 46). — Kõnetunnid: sealsamas peale loenguid.
- Schlossmann, K.**, dr. med., bakterioloogia korraline professor. 1) Üldine bakterioloogia, 3 t., e., k., r. 10—11. 2) Praktilised tööd bakterioloogias, 3 t., e., r. 11— $\frac{1}{2}$ 1. Bakteriol. kabinetis (Aia tän. 46). 3) Infektsioonihaiiguste kliinik, 1 t., n. 4—5. Linna nakkushaiiguste haigemajas (Aleksandri tän. 80). Loeb ülesandel: 4) Üldise bakterioloogia prakt., 3 t. Aeg. kokkuleppel kuulajatega. — Kõnetunnid: sealsamas peale loenguid.
- Masing, E.**, dr. med., eripatoloogia, diagnostika ja teraapia korraline professor. 1) Medizinische Klinik, 6 t., e., t., k., n. $\frac{1}{2}$ 10—11. 2) Pathologische Physiologie, 1 t., r. 6—7. Sisehaiiguste-kliinikus (Toomimäel). — Kõnetunnid: sealsamas peale loenguid.
- Wadi, W.**, dr. med., eripatoloogia, diagnostika ja teraapia dotsent. 1) Diagnostika (füüsikalised uurimismeetodid), 3 t., t. 12—2, n. 12—1. 2) Hospitaal-sisehaiigustekliinik, 4 t., k. 9—11, l. 12—2. Hospitaal-sisehaiigustekliinikus (Maarjamõisa väljal). — Kõnetunnid: sealsamas peale loenguid.
- Koppel, H.**, dr. med., eripatoloogia, diagnostika ja teraapia korraline professor, ülikooli rektor. Sisehaiiguste polikliinik, 6 t., e., k., n., l. 3—5. Polikliinikus (Jakobi tän. 2). — Kõnetunnid: rektoraadis e., k., r. 1—2.
- Konik, K.**, dr. med., kirurgia korraline professor, dekaan. 1) Teaduskonna haavakliinik, 6 t., e., t., k., r. 12— $\frac{1}{2}$ 2. 2) Kliinilised lõikused seletustega, t., n., l. kella 9 h. peale. Haavakliinikus (Toomimäel) — Kõnetunnid: arstiteaduskonna dekanaadis e., k., r. $\frac{1}{2}$ 2—2.
- Wanach, R.**, dr. med., kirurgia korraline professor. Chirurgische Hospitalkliinik, 6 t., e., n., l. 10—12. Hospitaal-haavakliinikus (Maarjamõisa väljal). — Kõnetunnid: sealsamas peale loenguid.
- Blumberg, J.**, dr. med., operatiivse ja üldkirurgia dotsent. 1) Rakendus anatoomia, 2 t., t., r. 4—5. 2) Üldine kirurgia, 4 t., e., n. 4—6. 3) Operatsiooni kursus, 4 t., l. 9—11 ja 4—6. Vanas anatoomikumis (Toomimäel). — Kõnetunnid: sealsamas peale loenguid.
- Miländer, J.**, dr. med., günekoloogia ja sünnitusabi korraline professor. 1) Sünnitusabi ja naistehaiiguste õpetus, 1 t., k. 8—9. 2) Naistekliinik, 6 t., e., t., n., r. 8— $\frac{1}{2}$ 10. 3) Naistehaiiguste diagnostika, 1 t., k. 5—6. Naistekliinikus (Toomimäel). — Kõnetunnid: sealsamas äriläpiviiti $\frac{1}{2}$ 10—10.
- Lüüs, A.**, dr. med., pediaatria korraline professor. Lastehaiigused ja kliinik, 4 t., e., k., r., l. 11—12. Lastekliinikus (Veski tän. 6). — Kõnetunnid: sealsamas peale loenguid.

- Puusepp, L.**, dr. med., neuroloogia korraline professor. 1) Neuropatoloogia, 2 t., k. 3—5. 2) Närvihaiguste kliinik, 3 t., k. 11—12, r. 10—12. 3) Füüsilised ravimismeetodid, 2 t., t. 10—12. Närvikliinikus (Maarjamõisa väljal). — Kõnetunnid: sealsamas peale loenguid.
- Bresowsky, M.**, dr. med., psühhiaatria korraline professor. Vaimuhaiguste kliinik, 4 t., k., n. 5—7. Vaimuhaiguste-kliinikus (Tallinna t. 48). — Kõnetunnid: sealsamas äripäeviti 11—12.
- Blessig, E.**, dr. med., oftalmoloogia korraline professor. Klinik der Augenkrankheiten, Untersuchungsmethoden u. Funktionsprüfungen, 6 t., e., t., n., r. 9—10, l. 8—10. Silmakliinikus (Maarjamõisa tän. ja Vallikraavi tän. nurgal). — Kõnetunnid: sealsamas peale loenguid.†
- Talvik, S.**, dr. med., kohtuliku arstiteaduse korraline professor. 1) Kohtuliku arstiteadus, 3 t., t. 10—11, k., r. 8—9. 2) Praktilised tööd kohtulikus arstiteaduses, 1 t. Aeg kokkuleppel kuulajatega. 3) Kohtuarstlikud seksioonid, materjali ulatuse järele, lõunatundidel 12—2. Vanas anatoomikumis (Toomimäel). — Kõnetunnid: sealsamas peale loenguid.
- Paldrock, A.**, dr. med., dermatoloogia ja veneroloogia korraline professor. 1) Nahahaigused, 14 t., t., k., n., r. 12—1. 2) Prakt. tööd, 2 t., e., l. 12—1 (mittesund.). Polikliinikus (Jakobi tän. 2). — Kõnetunnid: sealsamas peale loenguid.
- Saareste, E.**, dr. med., kõrva-, nina- ja kurguhaiguste dotsent. Kõrva-, nina- ja kurguhaiguste diagnostika, 4 t., t., r. 3—5. Polikliinikus (Jakobi tän. 2). — Kõnetunnid: sealsamas peale loenguid.
- Stamm, J.**, dr. pharm., farmakognosia korraline professor. 1) Kohtukeemia (V sem. üliõpil.), 4 t., t., k. 11—1. 2) Kohtukeemia praktikum, I osa (V sem. üliõpil.), 3 t., n. 5—8. Farmakognosia-inst. (Rüütli t. 2) — Kõnetunnid: sealsamas 1—1½2.
- Parts, H.**, dr. pharm., farmatseutilise keemia erakorraline professor. 1) Farmatseutiline keemia, 5 t., e. 9—10, t., k., n., r. 10—11. 2) Orgaanilise keemia elementaarne analüüs, 4 t., l. 8—12. 3) Kvalitatiivne keemiline analüüs, 12 t., t., n., r. 4—8. Farmatseutilise keemia instituudis (Rüütli t. 2). — Kõnetunnid: sealsamas peale loenguid.

Prosektorid.

Anatoomia prosektuur — vakantne.

Valdes, A., dr. med., patoloogilise anatoomia eradotsent, patoloogia-instituudi prosektor. Loeb ülesandel soovitava aina: 1) Valitud peatükid patoloogilisest anatoomiast, 1 t. 2) Patoloogilis-histoloogiline tehnika, 2 t. Aeg kokkuleppel kuulajatega. Patoloogia-instituudis. — Kõnetunnid: sealsamas peale loenguid.

Eradotsendid.

Lellep, K., dr. med., forensilise psühhiaatria eradotsent. Forensiline psühhopatoloogia (üldosa), 1 t., e. 6—7. Aud. 2. — Kõnetunnid: lektooriumis peale loenguid.

Kuriks, O., dr. med., oftalmoloogia eradotsent. Silma-anatoomia ja füsioloogia ning oftalmoskopeerimine, 1 t. Aeg kokkuleppel kuulajatega. Silmakliinikus. — Kõnetunnid: sealsamas peale loenguid.

- Hansen, P.**, dr. med., naha- ja suguhaiguste eradotsent. Valitud peatükid naha patoloogilisest füsioloogiast ühes patoloogilishistoloogiliste preparaatide demonstreerimisega, 1 t. Aeg kokkuleppel kuulajatega. Polikliinikus. — Kõnetunnid: sealsamas peale loenguid.
- Lepp, F.**, dr. med., sisehaiguste eradotsent. Valitud peatükid tuberkuloosi alalt ühes haigete demonstreerimisega, 1 t. Aeg kokkuleppel kuulajatega. Polikliinikus. — Kõnetunnid: sealsamas peale loenguid.
- Arrak, A.**, dr. med., sisehaiguste eradotsent. Küstoskoopia ühes haigete demonstreerimisega, 1 t. Aeg kokkuleppel kuulajatega. Sisehaigustehospitaalkliinikus. — Kõnetunnid: sealsamas peale loenguid.
- Rives, J.**, dr. med., närvihaiguste eradotsent. Füüsilised ravimismetodid, 1 t. Aeg kokkuleppel kuulajatega. Närvikliinikus (Maarjamõisa väljal). — Kõnetunnid: sealsamas peale loenguid.
- Madisson, H.**, dr. med., kriminaal-antropoloogia ja kriminalistliku tehnika eradotsent. Pärilikkus ja konstitutsioon ning tõutervishoid, 1 t. Aeg ja koht antakse edaspidi teada.
- Weiderpass, N.**, dr. pharm., farmatseutilise keemia eradotsent. Loeb ülesandel soovitava ainenä: Valitud peatükid galeenilisest farmaatsiast, 3 t. Aeg kokkuleppel kuulajatega. Farmatseutilise keemia instituudis (Rüütli t. 2). — Kõnetunnid: sealsamas peale loenguid.
- Metsapa, H.**, dr. pharm., farmaatsia eradotsent. Rohuteaduse ajalugu, 1 osa, 1 t. Aeg kokkuleppel kuulajatega. Farmakognosia-instituudis (Rüütli t. 2). — Kõnetunnid: sealsamas peale loenguid.

Eriainete õpetajad.

- Jürgens, B.**, dr. med., aj. eriaine õpetaja ortopeedia ja ortopeedilise võimlemise alal. Loengud ja praktilised tööd antakse edaspidi teada.
- Kalamees, A.**, eriaine õpetaja kehalise kasvatuselise praktika alal.
- Rosenblatt, E.**, eriaine õpetaja kehalise kasvatuselise praktika alal.
- Hindberg, E.**, eriaine õpetaja kehalise kasvatuselise praktika alal.

Filosoofiateaduskond.

- Saareste, A.**, dr. phil., eesti keele korraline professor. 1) Cum laude seminar, 2 t., r. 10—12. Fil. sem. 2) Laudatur seminar, 2 t., t. 10—12 (iga teine näd.). Ak. Emakeele Seltsis (Lutsu t. 10). 3) Keeleteaduse üldkõnitus, 1 t., n. 10—11. 4) Eesti murded (vokalismijätk), 1 t., l. 11—12. 5) Eesti morfoloogia (jätk), 1 t., l. 12—1. Patoloogia-inst. (Savi t.) — Kõnetunnid: ainult kodus (Maarjamõisa t. 44, kr. 2) t. 3—1/25.
- Läänemere-soome keelte õppetool** — vakantne. Loeb ülesandel dr. phil. J. Mägist: 1) Läänemere-soome keelte vokalism, 2 t., e. 12—1, aud. 4, n. 12—1, aud. 6. 2) Praktilisi harjutusi eesti keele häälikuloo alalt muude läänemere-soome keeltega võrreldes, 2 t., e. 1—2, aud. 4, n. 1—2, aud. 6. 3) Liivi keele häälikulugu, 1 t., r. 12—1. 4) Läänemere-soome keelte nominaaltuletustest, 1 t., r. 1—2. Aud. 1. — Kõnetunnid: ülikooli lektoriumis peale loenguid.

- Mark, J.**, dr. phil., uurali keeleteaduse korriline professor. 1) Lapi keel, 4 t., e., k. 10—12. 2) Soome-ugri keelte häälikulugu, 2 t., l. 10—12. Aud. Lai t. 36. — Kõnetunnid: sealsamas peale loenguid.
- Süss, W.**, dr. phil., klassilise, eriti ladina filoloogia korriline professor. 1) Ciceros Reden, 3 t., e., t., r. 11—12. 2) Plautuslektüre, 1 t., n. 11—12. 3) Philologisches Proseminar: Lateinische Sprech- und Schreibübungen. Horatius, Epistulae, 2 t., r. 6—8. Klass. muinast. iast. — Kõnetunnid: sealsamas peale loenguid.
- Bauman, P.**, cand. phil., klassilise, eriti kreeka filoloogia prof. k. t. 1) Kreeka kirjanduse ajalugu (üldkursus kirjandusloolastele), 2 t., e., n. 12—1. 2) Thukydides (tekstikriitilisi harjutusi), 2 t., t. 6—8. 3) Kreeka autorite kursoorium, 2 t., k. 6—8. Klass. muinast. inst. — Kõnetunnid: ülikoolis peale loenguid ja kodus (Lai t. 34) pühap. 3^{1/2}—4^{1/2}.
- Romaani filoloogia õppetool** — vakantne. Loevad ülesandel: prof. W. Anderson: Hispaania keel (Cervantes), 2 t., n. 10—12. Aud. 4. Prof. E. Kieckers: Einführung in das Altprovenzalische (Grammatik und Erklärung von Texten), 2 t., r. 10—12. Aud. 4. Prof. L. Rudrauf: 1) Voltaire, 1 t., k. 5—6. 2) Lectures et explications de textes de Voltaire, 1 t., k. 6—7. Aud. 6. — Kõnetunnid: ülikooli lektoriumis peale loenguid.
- Wiget, W.**, dr. phil., germaani filoloogia korriline professor. 1) Historische Grammatik der deutschen Sprache, I, 2 t., t., l. 12—1. 2) Geschichte der Silbenquantität in den germanischen Sprachen (järg), 1 t., t. 1—2. 3) Das Schicksalsdrama, 1 t., l. 1—2. Aud. 4. 4) Althochdeutsche Seminarübungen, 2 t., e. 4—6. Fil. sem. — Kõnetunnid: kodus (Lille t. 3, II k.) r. 3—4.
- Mutschmann, H.**, M. A., dr. phil., inglise filoloogia korriline professor. 1) History of English Inflections, 2 t., k. 11—1. Aud. 4. 2) The Life and Works of Milton, 2 t., t., r. 6—7. Aud. 1. 3) Seminar: Problems of Modern English Syntax, 2 t., l. 10—12. Loeb ülesandel: 4) Uute keelte metoodika ühes seminariharjutustega, 2 t., l. 8—10 h. Fil. sem. — Kõnetunnid: ülikooli lektoriumis peale loenguid ja kodus (Tiigi t. 14) n. 6—7.
- Stender-Petersen, A.**, dr. phil., slaavi filoloogia korriline professor. 1) Лекции по сравнительной грамматике славянских языков: именное склонение, 2 t., t. 10—11. Aud. 4. 2) Генезис „Повести временных лет“, 1 t., l. 10—11. Aud. 4. 3) Краткий обзор фонетики (физиологии) славянских языков, 1 t., t. 11—12. Aud. 2. 4) Практический разбор комедии А. Фредро „Pan Geldhab“ 1 t., l. 11—12. Aud. 4. 5) Пресеминарий: Разбор древнерусских текстов, 1 t. iga teine nädal, n. 5—6. 6) Семинарий: творчество Гоголя, со вступительной лекцией (laudatur-seminar), 1 t. iga teine nädal, n. 5—6 ja 1 t. iga nädal, n. 6—7. Klass. muinast. inst. — Kõnetunnid: ülikooli lektoriumis peale loenguid ja kodus (Jakobi t. 31/33) e., k., r. 11—12.
- Kieckers, E.**, dr. phil., indo-euroopa keeleteaduse korriline professor. 1) Altperische und avestische Grammatik, 2 t., t. 12—1, aud. 2, l. 12—1, aud. 1. 2) Erklärung von Sanskrit-Texten für Fortgeschrittene, 2 t., t. 1—2, aud. 2, l. 1—2, aud. 1. 3) Interpretation griechischer Dialektschriften (Fortsetzung), 1 t., n. 12—1. Aud. 2. 4) Seminar: Übungen über oskische und umbrische Inschriften (Fortsetzung), 1 t., n. 1—2. Aud. 1. — Kõnetunnid: ülikooli lektoriumis peale loenguid.

Kunstiajaloo õppetool — vakantne. Loevad ülesandel: prof. L. Rudrauf: 1) Proseminarübungen: Elementarbegriffe der Kunstwissenschaft (Malerei und Graphik), 1 t., r. 4—5. 2) Seminarübungen: Die Hochrenaissance in Italien, 2 t., l. 4—6. Lai t. 36. — Kõnetunnid: sealsamas peale loenguid. Prof. A. Pridik: 1) Geschichte der Kunst des alten Orients, 3 t., t. 3—5, k. 3—4. 2) Proseminar über antike Kunst, 1 t., k. 4—5. Aud. Lai t. 36. — Kõnetunnid: sealsamas peale loenguid.

Suits, G., mag. phil., eesti ja üldise kirjanduse erakorraline professor. 1) Eesti poeetika (eriliikide ja stiilide tüpoloogია), 1 t., t. 3—4. 2) Kirjanduslikke rännakuid XIX—XX sajandi vahetusel, 2 t., l. 5—7. Aud. 5. 3) Proseminar poeetikas, 2 t., k. 4—6. Fil. sem. 4) Seminar kirjandus-ajalooliste meetodite rakenduses ja autorite uurimises, 2 t., r. 5—7. Fil. sem. Loeb ülesandel: 5) Stiilikursus [did.- met. seminari (eesti keele ja kirjanduse osakonda) astujale], 2 t., n. 4—6. Aud. 4. — Kõnetunnid: ülikooli lektoriumis peale loenguid ja kodus (Vallikraavi t. 14) e. 4—5.

Anderson, W., dr. phil., eesti ja võrdl. rahvaluule korraline professor. 1) Rahvajuttude võrdleva uurimise meetod, 2 t., e. 11—1. 2) Uus Testament eesti rahvaluules, 2 t., t. 11—1. 3) Rahvaluule proseminar, 2 t., r. 11—1. Aud. 6. Loeb ülesandel: 4) Itaalia keel: a) algajatele, 2 t., t. 7—9; b) edasijõudnutele, 2 t., e. 7—9. Aud. 2. — Kõnetunnid: ülikooli lektoriumis peale loenguid.

Eisen, M. J., dr. phil. h. c., prof. emer. Proseminar, 1 t. Aeg ja koht kokkuleppel osavõtjatega. — Kõnetunnid: peale loenguid.

Manninen, J., dr. phil., etnograafia dotsent. 1) Eesti etnograafia, 2 t., e. 4—6. 2) Kalastus ja metsastus soome sugu rahvastel, 2 t., t. 4—6. 3) Proseminar, 2 t., kokkuleppel osavõtjatega. Geol. aud. Aia t. 46. — Kõnetunnid: peale loenguid sealsamas.

Eesti ja naabermaade muinasteaduse õppetool — vakantne. Loeb ülesandel mag. phil. H. Moora: 1) Ülevaade Läänemeremaade ja Soome muinasajast, 2 t., n. 10—12. 2) Varem raua-aeg Eestis ja Lätis, 2 t., r. 10—12. Geol. aud. Aia t. 46. 3) Seminariharjutused Läänemeremaade raua-ajast, 2 t., t. 4—6. Arheol. kab. Aia t. 46. — Kõnetunnid: sealsamas peale loenguid.

Üldise ajaloo professuur — vakantne.

Treibern, P., cand. hist., üldise ajaloo dots. k. t. 1) Vastureformatsiooni-aeg, 2 t., e. 5—7. Aud. 3. 2) Sissejuhatus ajalooteadusse, III (allikate interpretatsioon), 2 t., n. 5—7. Aud. l. 3) Cum laude harjutused reformatsiooni ajalooost, 2 t., r. 5—7. Aud. 4. — Kõnetunnid: ülikooli lektoriumis peale loenguid.

Pridik, A., dr. phil., prof. emer., vana ajaloo dotsent. 1) Geschichte Aegyptens von den ältesten Zeiten bis zur makedonischen Eroberung, Teil I, 2 t., e. 3—5. Lai t. 36. 2) Geschichte des Alten Persiens und der politischen Beziehungen Persiens zu den griechischen Staaten, Teil I, 2 t., n. 3—5. 3) Seminar und Proseminar, 2 t., l. 3—5. Aud. 6. — Kõnetunnid: ülikooli lektoriumis peale loenguid.

Cederberg, A. R., dr. phil., Eesti ja põhjamaade ajaloo korraline professor. Eksamineerib ja vaatab läbi sisseantavad seminariharjutused ning laudaturkirjutused. Lahkub ametist 1. oktoobril 1928. a.

Eesti ja põhjamaade ajaloo professor — vakantne 1. oktoobrist. Loevad ülesandel: Sildnik, A., cand. hist., Eesti ja põhjamaade ajaloo eradotsent. Valgustuse-ajajärgul (ajaloo ja majandusteaduse-osakonna üliõpilastele), 1 t., k. 5—6. Aud. 3. — Kõnetunnid: Keskarhiivis (Hetsli t. 1) tööpäeval 12—1. Sepp, H., cand. hist. Eesti ajalugu Rootsi ajal, alates 1561. a. kuni 1632. a., 2 t., k., n. 11—12. Aud. 5. — Kõnetunnid: ülikooli lektoriumis peale loenguid.

Eesti ja põhjamaade ajaloo dotsentuur — vakantne. Loeb ülesandel Kruus, H., mag. phil. 1) Lõhe Eesti rahvuslikus liikumises ärkamisajal, 2 t., k. 5—7. Aud. 4. 2) Proseminar: Eesti põllumajanduslikest oludest teoorjuse ajal, 2 t., l. 10—12. Aud. 2. 3) Proseminar: Küsimusi Eesti ajaloost XVI sajandi teiselt poolt, 2 t., r. 9—11. Aud. 6. — Kõnetunnid: ülikooli lektoriumis peale loenguid.

Pöld, P., dr. phil. h. c., pedagoogika korraline professor. 1) Pedagoogiline psühholoogia, 4 t., e., k. 12—2. Aud. 1. 2) Seminar Rousseau pedagoogikast, 2 t., n. 5—7. Fil. sem. 3) Seminar (eeskätt laudatur-õppijale): Kasvatus ja ilmavaade, 2 t., t. $\frac{1}{2}5$ — $\frac{1}{2}7$. Fil. sem. — Kõnetunnid: ülikooli lektoriumis peale loenguid, kodus e., k., r. $\frac{1}{2}3$ —3.

Ramul, K., cand. phil., filosoofia erakorraline professor. 1) Psühholoogia, 4 t., t., n. 10—12. 2) Praktilised tööd eksperimentaalpsühholoogias, t., n. 12—2 ja kokkuleppel osavõtjatega. Loeb ülesandel: 3) Seminar filosoofilise propedeutika meetodikas, $1\frac{1}{2}$ t., e. 6— $7\frac{1}{2}$. Lai t. 36. — Kõnetunnid: sealsamas peale loenguid.

Filosoofia dotsentuur — vakantne. Loevad ülesandel: Freymann, W., dr. phil., filosoofia eradotsent 1) Filosoofia ajalugu Kant'ist peale, 2 t., e., n. 7—8. Aud. 1. 2) Seminar vana filosoofia alal, 2 t., k. 7—9. Aud. 4. 3) Laudatur-seminar: Kant, „Kritik der reinen Vernunft“, 2 t., l. 5—7. Fil. sem. — Kõnetunnid: ülikooli lektoriumis peale loenguid, kodus (Veski t. 2) t., r. $\frac{1}{2}5$ —5. Koort, A., mag. phil. Sissejuhatus esteetikasse, 1 t., l. 4—5. Aud. 1. — Kõnetunnid: ülikooli lektoriumis peale loenguid.

Õppeülesandetäitjad ja erakorralised õppejõud.

Rudrauf, L., dr., prof., erakorraline õppejõud prantsuse kirjanduse alal. 1) J.-K. Huysmans, 1 t., e. 5—6. Aud. 4. 2) Auguste Rodin, 1 t., n. 5—6. Füüsika-inst. aud. — Kõnetunnid: ülikooli lektoriumis peale loenguid ja kodus (Pepleri t. 15) p. 11—1.

Glasenapp, G. v., erakorraline itaalia kirjandusloo õppejõud. 1) Italienische Literatur, Spätrenaissance und Novellistik, 3 t., t. 11—12, n., r. 12—1. Aud. 4. — Kõnetunnid: kodus (Riia t. 81) iga päev 10—11.

Oras, A., B. Litt. aj. ülemäärane abiõppejõud inglise filoloogia alal. 1) Kirjanduslikud voolud viktorianismist ärkaval Inglismaal, 2 t., k. 9—11. 2) Proseminar, 2 t., n. 9—11. Aud. 6. — Kõnetunnid: ülikooli lektoriumis peale loenguid.

Adamson, J., cand. hist. Loeb ülesandel: Ajaloo ja kodanikuõpetuse meetodika ühes seminariharjutustega, 3 t., t. 7—9, r. 7—8. Aud. 4. — Kõnetunnid: ülikooli lektoriumis peale loenguid.

Tork, J., cand. hist. Loeb ülesandel: 1) Proseminar: Meie keskkool, 2 t., r. 10—12. Lai t. 36. 2) Seminar pedagoogika meetodikas, 1 t., e. 4—5. Seminaris (Lai t. 28). — Kõnetunnid: sealsamas peale loenguid.

- Koort, A.**, mag. phil. Loeb ülesandel: 1) Proseminarharidusvahendite kohta, 2 t., k. 6–8. Aud. 1. — Kõnetunnid: ülikooli lektoriumis peale loenguid.
- Puksov, Fr.**, cand. phil., ülikooli raamatukogu juhataja. Loeb ülesandel: 1) Raamatukogu kasutamine ja bibliograafia ühes harjutustega (filosoofiateaduskonna ja teiste teadusk. algajatele üliõpilastele), 1 t., k. 4–5. 2) Kirja ja raamatu ajalugu, 1 t., r. 4–5. Ülikooli raamatukogus. — Kõnetunnid: sealsamas äripäeviti 10–12.

Eradotsendid.

- Sabler, G.**, dr. phil., germaani filoloogia eradotsent. (1928. a. II p. a. loengutest vabastatud.)
- Ernits, V.**, cand. phil., slaavi keelte eradotsent. (1928. a. II p. loengutest vabastatud.)
- Stein, S.**, cand. phil., slaavi keelte eradotsent. Loeb ülesandel soovitava aina: Жизнь и творчество Гоголя, 2 t., t. 1–2. Aud. 6. — Kõnetunnid: ülikooli lektoriumis peale loenguid.
- Loorits, O.**, dr. phil., rahvaluule eradotsent. Peab ülesandel proseminari soovitava aina: 1) Sissejuhatus rahvaluulesse, 1 t., t. 6–7. Aud. 6. 2) Praktilised harjutused, 2 t., k. 5–7. Rahvaluule Arhiiv (Aia t. 42). — Kõnetunnid: Eesti Rahvaluule Arhiivis (Aia t. 42) äripäeviti 10–12.

Lektorid.

- Veski, J. V.**, eesti keele lektor. 1) Tegelik eesti keele kursus (foneetika ja morfoloogia) (filosoofiateaduskonna üliõpilastele), 3 t., e. n., l. 3–4. 2) Eesti kirjanduse peajooned (ärkamisaja noorem kirjanikupölv), 2 t., k. r. 3–4. 3) Praktilised harjutused eesti keele grammatika alal (filosoofiateaduskonna üliõpilastele), 2 t., k., l. 2–3. Aud. 5. Loeb ülesandel: 4) Eesti keele metoodika ühes seminariharjutustega, 2 t., l. 4–6. Aud. 3. — Kõnetunnid: ülikooli lektoriumis peale loenguid.
- Aavik, J.**, mag. phil., eesti keele lektor. 1) Eesti kirjanduse peajooni (rahvusliku ärkamisaja vanem kirjanikupölv), 1 t., n. 4–5. Aud. 1. 2) Tegelik eesti keele kursus (muulastele), 2 t., n. 3–4, aud. 1, l. 2–3, aud. 6. — Kõnetunnid: ülikooli lektoriumis peale loenguid.
- Suits, A.**, cand. phil., soome keele lektor. 1) Soome keel (algajatele), 6 t., a-rühm, k. 11–1, r. 2–3, aud. 6; b-rühm, k. 3–5, aud. 4, r. 3–4, aud. 6. 2) Kursus edasijõudnutele, 3 t., k. 1–2, aud. 6, n. 6–7, aud. 4, r. 4–5, aud. 6. — Kõnetunnid: ülikooli lektoriumis peale loenguid.
- Seeberg-Elverfeldt, P.**, cand. phil., vanade keelte lektor. Algajatele: Ladina keele algkursus, 4 t., e., t., n., r. 6–7. Aud. 5. 2) Edasijõudnutele: Livius a. u. c. l. XXII, 4 t., e., t., n. 5–6, aud. 6, r. 7–8, aud. 2. — Kõnetunnid: ülikooli lektoriumis peale loenguid.
- Wilhelmson, K.**, cand. phil., vanade keelte lektor. 1) Kreeka keele lektori kursus: a) algajatele, 4 t., e., k., n., r. 3–4; b) edasijõudnutele, 4 t., t., l. 3–5. Loeb soovitava aina: 2) Sissejuhatus antiiksete autorite lektüüri ühes tekstikriitika algetega, 2 t., e., n. 4–5. Klass. muinast. inst. — Kõnetunnid: sealsamas peale loenguid.
- Prantsuse keele lektori koht** — vakantne. Loeb ülesandel prof. L. Rudrauf: 1) Prantsuse keele lektori kursus (algajaile), 2 t., e., n. 6–7. Aud. 6. 2) Prantsuse keele lektori kursus (edasijõudnutele), 2 t., e. 4–5, aud. 6, t. 5–6, aud. 4. — Kõnetunnid: sealsamas peale loenguid.

- Bettac, F.**, cand. phil., saksa keele lektor. 1) Lektüre und Besprechung eines Textes erzählenden Inhalts, 3 t., e., t., r. 4—5. Aud. 4. 2) Lektüre und Besprechung eines Textes wissenschaftlichen Inhalts, 3 t., e., t., r. 5—6. Aud. 1. 3) Literarhistorisches Proseminar für Germanisten, 2 t., k. 7—9. Aud. 2. — Kõnetunnid: ülikooli lektoriumis peale loenguid.
- Peters, W. E.**, M. A., dr. phil., inglise keele lektor. 1) Üldine lugemiskursus, 2 t., e., n. 9—10. Aud. 2. 2) Kirjalikud harjutused ja grammatika, 2 t., t. 9—10, aud. 5, r. 9—10, aud. 2. 3) Lugemiskursus edasijõudnutele (eriti ettevalmistusena lektorieksamile), 2 t., t., r. 4—5. Aud. 1. 4) Eksperimentaalne foneetika: a) loengud, 2 t., e., n. 1—2; b) harjutused, 2 t., k. 4—6. Lai t. 36. — Kõnetunnid: ülikooli lektoriumis peale loenguid.
- Pravdin, B.**, cand. phil., vene keele lektor. 1) Vene keele lektori kursus, 5 t., t., k. 7—9, r. 7—8. 2) Vene kirjanduse peajooned, 1 t., r. 8—9. Aud. 6. — Kõnetunnid: ülikooli lektoriumis peale loenguid.
- Karafin, A.**, ülikooli muusikaõpetaja. Akadeemiliste kooride juhatamine ja loengud muusikateaduses. Aeg ja koht antakse edaspidi teada.

Matemaatika-loodusteaduskond.

- Jaakson, H.**, dr. phil. nat., matemaatika korraline professor, prorektor. 1) Matemaatiline analüüs, II, ühes harjutustega, 4 t., e., r. 10—12. 2) Seminar matemaatilises analüüsis, 2 t., k. 10—12. Matem.-aud. — Kõnetunnid: prorektoraadis e., k., r. 1—2.
- Sarv, J.**, matemaatika korraline professor. 1) Kujutav geomeetria, 4 t., t., n. 8—10. Mat.-aud. 2) Praktikum kujutavas geomeetrias, 3 t., t., n. 10^{1/2}—12. Rak.-mat. lab. 3) Geomeetria relatiivsusetooria, 2 t., n. 5—7. Mat.-sem. ruumis. — Kõnetunnid: mat.-inst. t., n. 10—10^{1/2}.
- Nuut, J.**, dr. phil. nat., matemaatika dotsent. Kõrgema matemaatika põhijooned ühes harjutustega, 7 t., t., k., n. 12—2, r. 5—6. Mat.-aud. — Kõnetunnid: peale loenguid mat.-inst.
- Rägo, G.**, cand. math., mehaanika ja rakendusmatemaatika erakorraline professor. 1) Rakendusmatemaatika erikursus: matemaatilise füüsika differentsiaal- ja integraalvõrrandid, 4 t., t., n. 10—12. Mat.-aud. 2) Praktikum juhatamine rakendusmatemaatika numbrilistes ja graafilistes meetodites ja tööde vastuvõtmine, 3 t., t., n. 12^{1/2}—2. Rakend.-matem. labor. 3) Loeb ülesandel: Matemaatika meetoodika, 2 t., t. 5—7. Mat.-sem. ruumis. — Kõnetunnid: t., n. 12—12^{1/2} omas kabinetis.
- Rootsman, D.**, cand. math., astronoomia ja astrofüüsika erakorraline professor. 1) Üldine astronoomia, I, 4 t., e., k., r., l. 8—9. 2) Üldise astronoomia seminar, 1 t., t. 5—6. Mat.-aud. 3) Üldise astronoomia praktikum. Aeg ilmastiku tingimuste ja kokkuleppe järele. Tähetorn. 4) Loeb ülesandel: Kosmograafia meetoodika, 1 t., n. 6—7. Tähetornis. — Kõnetunnid: peale loenguid ja Tähetornis eriti t., n., l. kell 1.
- Frisch, K.**, dr. rer. nat., geofüüsika ja meteoroloogia dotsent. 1) Meteoroloogia ja klimatoloogia (mat.-loodust. ja põllumajandust. üliõpilastele) 4 t., k. 1—3, l. 8—10. 2) Praktilised harjutused meteoroloogias (põllumajandus- ja loodusteadlastele), 2 t. Aeg kokkuleppel. — Kõnetunnid: meteor.-observatooriumis peale loenguid.

Wilip, J., cand. phys., füüsika korraline professor. 1) Üldine füüsika, I, 5 t., e., t., k., n., r. 11—12. Füüsika-aud. 2) Füüsika katsetehnika, e., t., k., n. 11—1, e. 4—7, l. 10—12. 3) I praktikum füüsikas (mat.-loodust., põllumajandust., arsti- ja loomaarsti-teadusk. ning majandusteaduse-osak. üliõpilastele), iga päev 10—1, e., t., k., n., r. 4—7. 4) II praktikum füüsikas (edasijõudnutele), t., k., n. 10—1, t., n., r. 4—7. Eritööde jaoks on laboratoorium avatud terve päeva jooksul. — Kõnetunnid: füüsika-instituudis iga päev 12—1.

Perlitz, H., I j. dipl., teoreetilise füüsika dotsent, mat.-loodusteaduskonna dekaan. Mehaanika ja dermodünaamika põhijooni, 6 t., e., k., r. 12—2. Füüsika-aud. — Kõnetunnid: enne loenguid omas toas.

Landesen, G., mag. chem. (Peterburi), anorgaanilise keemia korraline professor. 1) Anorganische Chemie, 6 t., tööpäevadel 10—11. 2) Leitung der analytischen und synthetischen Übungen und praktischen Arbeiten, tööpäevadel 12—1. Keemialaborat. — Kõnetunnid: omas kabinetis (keemia-inst.) äripäeviti 11—¹/₂12.

Kogerman, P., M. Sc., orgaanilise keemia korraline professor. 1) Gaaside keemia ühes gaasianalüütiliste harjutustega, 1 t. loenguid ja 2 t. harjutusi. 2) Uuemaid saavutisi orgaanilises keemias: vabad radikaalid, aditsioon-reduktsioonid jne., 2 t. Aeg kokkuleppel kuulajatega. 3) Praktiliste tööde juhatamine orgaanilise keemia laboratooriumis, äripäeviti 12—1. 4) Loeb ülesandel: Keemia meetodika, 1 t. Aeg antakse edaspidi teada. — Kõnetunnid: t., k., n., r. 11¹/₂—12 omas kabinetis.

Paris, A., dr. phil. nat., füüsikalise keemia dotsent. 1) Füüsikaline keemia, I, 3 t., e., k., r. 8—9. Keemia-audit. 2) Kolloidkeemia, 1 t., l. 9—10. Farm.-inst. aud. 3) Prakt. tööde juhatamine füüsikalise keemia laboratooriumis, äripäeviti 10¹/₂—11¹/₂. 4) Elektroanalüütiline praktikum, 2 t. 5) Praktikum füüsikalises keemias ja kolloidkeemias (rohuteadlastele), äripäeviti 12—1. — Kõnetunnid: omas kabinetis äripäeviti 11¹/₂—12.

Wittlich, M., ing. techn., keemilise tehnoloogia korraline professor. 1) Keemiline tehnoloogia, I, 4 t., t., k., n., r. 9—10. 2) Entsüümide õpetus, 1 t., r. 7—8. 3) Praktiliste tööde juhatamine tehnoloogia-laboratooriumis, äripäeviti 11—12. 4) Põllumajandusteaduskonna üliõpilaste prakt. tööde juhatamine, 1 t. Loeb ülesandel: 5) Üldine tehnoloogia (majandustead. üliõpilastele), 2 t., e. 6—8. Keemia-aud. — Kõnetunnid: omas kabinetis äripäeviti ¹/₂12—12.

Spohr, E., dr. phil. nat., botaanika dotsent. 1) Üldine botaanika, 5 t., e., k., n., r., l. 9—10. 2) Taimemorfoloogia ja -süsteematika praktikum (eriteadlastele), poolpäeviti. 3) Taimemorfoloogia ja -süsteematika praktikum (loodusteadlastele), äripäeviti 9—1. 4) Botaaniline kollokvium, üle nädala 1 t., l. 5—6. Taimemorfoloogia ja -süsteematika laboratooriumis. 5) Seletused botaanika-aias, üle kahe nädala 2 t. — Kõnetunnid: seal-samas äripäeviti 10—10¹/₂, peale teisipäeva.

Kaho, H., dr. phil. nat., taimefüsioloogia korraline prof. 1) Taimeanatomia, 2 t., t. 9—11. 2) Taimkeemia, 1 t., r. 10—11. 3) Botaanilised mikrooskoopilised harjutused (põllumajand., metsatead., rohutead. ja loomaarst. üliõpilastele), e., t., k. 4—6. 4) Taimeanatomiline praktikum (loodusteadlastele), t., k., l. 9—1 ja n., r. 3—7. (Kollokvium tehtud tööde üle t., k., n., r. Aeg kokkuleppel.) 5) Taimefüsioloogilised harjutused, 4 t., e., n. 9—11. 6) Botaaniline kollokvium, üle nädala 1 t., l. 5—6. Loeb ülesandel: 7) Loodusteaduste meetodika, 2 t., l. 9—11. 8) Keemia meetodika, 1 t. — Kõnetunnid: taimefüsioloogia-laborat. äripäeviti 11—11¹/₂.

Piiper, J., Ph. D., selgrootiste zoologia korraline professor. 1) Võrdlev anatoomia, 5 t., e., t., k., n., r. 9—10. 2) Harjutused võrdlevas anatoomias, 2 t., r. 5—7. 3) Imetajate vegetatiivsed elundkavad, 1 t., e. 10—11. 4) Selgrootiste zoologia harjutused, 2 t., t. 5—7. 5) Kollookvium selgrootiste zooloogias ja võrdlevas anatoomias, 1 t., r. 7—8. — Kõnetunnid: zoologia-instituudis peale loenguid.

Riikoja, H., cand. rer. nat., selgroootute zoologia erakorraline professor. 1) Üldine zoologia, 5 t., e., t., k., n., r. 12—1. 2) Praktikum üldises zooloogias (loodusteadl. ja rohuteadl.), 3 t. Aeg kokkuleppel. 3) Praktikum üldises zooloogias (põllumajandust. üliõp.), 2 t. (ülenädalati). Aeg kokkuleppel. Zoologia-inst. (Aia t. 46, II kord). — Kõnetunnid: sealsamas e., k., r. 11½—12.

Tammekann, A., lic. phil., geograafia dotsent. 1) Regionaalgeograafia: Läänemere maad (Ida- ja Lõuna-Baltikum), 2 t., t., n. 8—9. Geoloogia-auditooriumis. 2) Antropogeograafia, 1, 2 t., t. 9—10, k. 8—9, sealsamas. 3) Kodu-uurimise seminar, 2 t., t. 5—7. Geograafia-kabineti joonistamissaalis. 4) Kartograafia praktikum. (Joonistamissaal on avatud äripäeviti 10—3.) — Kõnetunnid: geograafia-kabinetis peale loenguid.

Astronoom-observaator.

Õpik, E., dr. phil. nat. Loeb soovitava ainena: 1) Praktiline astronoomia, 1 t. 2) Stellaarstatistika, 2 t. Aeg kokkuleppel. Tähetorn. — Kõnetunnid: sealsamas äripäeviti 1—2.

Õppeülesandetäitjad.

Neugard, E., füüsika-inst. van. assistent. Loeb ülesandel: Füüsika meetoodika, 2 t., k. 5—7. Füüsika-aud. — Kõnetunnid: füüsika-inst. peale loenguid.

Loskit, K., dr. chem. Loeb ülesandel: Analüütiline keemia (põllumajandusteaduskonna üliõpilastele), 2 t. Aeg ja koht antakse edaspidi teada. — Kõnetunnid: peale loenguid.

Duhmberg, K., cand. hist. Loeb ülesandel: 1) Mineraloogia, I, 3 t., n. 1—2, r. 1—3. 2) Praktikum mineraloogias, I, 2 t., l. 1—3. 3) Petrograafiline praktikum, 2 t., aeg kokkuleppel. Miner.-aud. (Aia t. 46). — Kõnetunnid: mineraloogia-kabinetis peale loenguid.

Õpik, A., dr. phil. nat. Loeb ülesandel: 1) Stratigraafiline geoloogia, 2 t., t. 12—2. 2) Üldine paleontoloogia, 1 t., e. 1—2. 3) Harjutused üldises paleontoloogias, 2 t., k. 4—6. 4) Petrograafia, 2 t., k. 12—2. Mineraloogia-aud. (Aia t. 46). — Kõnetunnid: sealsamas peale loenguid.

Markus, E., dr. phil. nat. Loeb ülesandel: Geograafia meetoodika, 2 t., k. 6—8. Geogr.-aud. — Kõnetunnid: geograafiakabinetis peale loenguid.

Eradotsendid.

Aleksejev, V., dr. math., prof. emer. Loeb eradotsendina: Геометрическая теория дифференциальных уравнений, 1 t., l. 12—1. Matem.-inst. — Kõnetund: sealsamas peale loenguid.

Krahn, E., dr. phil., matemaatika eradotsent. Annab oma loengud edaspidi teada.

Kupffer, V., cand. math., eradotsent. Loeb soovitava ainena: Kindlustusmatemaatika, 2 t. Aeg antakse edaspidi teada. Mat.-inst. — Kõnetunnid: mat.-inst. peale loenguid.

- Letzmann, J.**, dr. phil., geofüüsika eradotsent. Loeb soovitava ainaena: 1) Öhkkonna termodünaamika, 2 t., t., k. 12—1. 2) Kliima muutuvus, 1 t., r. 1—2. Met.-obs. audit. — Kõnetunnid: sealsamas peale loenguid.
- Lippmaa, Th.**, dr. phil. nat., botaanika eradotsent. Loeb soovitava ainaena: Eesti lehtsamalde morfoloogia ja süstemaatika, 1 t. ja 3 t. harjutusi. Aeg ja koht antakse edaspidi teada.
- Audova, A.**, dr. phil. nat., loomsfüsioloogia eradotsent. Loeb soovitava ainaena: Selgrooliste bioloogia, 1 t. Aeg ja koht antakse edaspidi teada. — Kõnetunnid: peale loenguid.
- Thomson, P. W.**, dr. rer. nat., geoloogia eradotsent. Loeb soovitava ainaena: Soogeoloogia, 2 t. Aeg ja koht antakse edaspidi teada.

Loomaarsti-teaduskond.

- Richter, H.**, dr. med. vet., anatoomia, embrüoloogia, histoloogia ja võrdleva anatoomia korraline professor. 1) Zootomie, I, 6 t., e., t., k., n., r., l. 8—9. 2) Organa cerebrosppinalia et aethetica, 3 t., k. 10—12, n. 11—12. 3) Loeb ülesandel: Histologie, I (theoretisch und praktisch), 8 t., t., k., n., r. 12—2. 4) Präparierübungen, Demonstrationen u. Exenterationen, 15 t., e., t., k., n., r. 3—6. 5) Anatomie und Physiologie der Haustiere (põllumajandusteaduskonna üliõpilastele), 4 t., t. 10¹/₂—12¹/₂, k. 11¹/₂—11¹/₂; praktikum 2 t., k. 4—6 ehk kokkuleppel kuulajatega. Teaduskonna Theatrum zootomicum'i ülemisel korral (Vene t. 32). — Kõnetunnid: sealsamas peale loenguid, kell 9, telefon 9-01.
- Hobmaier, M.**, dr. med. vet., patoloogilise anatoomia, histoloogia, kohtuliku loomaarstiteaduse ja lihavaatuse korraline professor. 1) Allgemeine Pathologie und pathol. Anatomie (V sem. üliõpilastele), 5 t., e. 3—5, t. 11—12, 4—5, n. 12—1. 2) Vorlesungen und Sektionen mit Demonstrationen (VII sem. üliõpilastele), 2 t., r. 12—2. 3) Sektionsübungen, äripäeviti 12—2 (VII ja IX sem. üliõpilastele). Patoloog. anatoomia instituudis (Vene t. 32). — Kõnetunnid: patoloog. anatoomia kabinetis e. 11—12.
- Saral, K.**, dr. med. vet., kirurgia, oftalmoloogia ja sünnitusabi korraline professor. haavakliiniku juhataja, teaduskonna dekaan. 1) Üldine kirurgia, 4 t., t., k., n., r. 8—9. 2) Erikirurgia, 3 t., t., k., n. 4—5. 3) Operatiivkirurgia praktikum (kui katseloomad olemas). 4) Haavakliinik, 12 t., äripäeviti 10—12. 5) Loeb ülesandel: Koduloomade välishaigused (põllum. üliõpilastele), 1 t., t. 9—10. Haavakliinikus, tel. 1-82. — Kõnetunnid: dekaanaadis äripäeviti 1—2, telef. 27, kodus (Vene t. 22, k. 1, telef. 3-19) 2—3.
- Tomberg, J.**, loomaarst, kirurgia dotsendi k. t. 1) Oftalmoloogia, 1 t., l. 12—1. 2) Oftalmoloogia praktikum, 1 t., n. 4—5. 3) Väikeloomade kliinik, 12 t., äripäeviti 10—12. — Kõnetunnid: väikeloomade kliinikus (Vene t. 38) äripäeviti 10—12.
- Ainson, J.**, loomaarst, patoloogilise anatoomia dotsent, teaduskonna raamatukogu juhataja. 1) Loomaarstiteaduse ajalugu, 1 t., e. 9—10. Kohtulik loomaarstiteadus ja loomakinnitamine, 3 t., t., n., r. 9—10. 3) Praktikum kohtulikus loomaarstiteaduses ja loomakinnitamises, 2 t., k. 3—5. — Kõnetunnid: teaduskonna kantseleis (Vene t. 28) t., n., r. 10—¹/₂11.

- Karlson, J.**, dr. med. vet., veistehaiguste dotsent, teaduskonna sekretär. 1) Üldine teraapia, 2 t., k. 9—10, l. 4—5. 2) Ambulatoorne kliiniline praktikum veistehaiguste alal (IX sem. üliõpilastele), juhtude järele. 3) Juhatab ülesandel sisehaiguste-kliinikut, 9 t., äripäeviti 10—¹/₂12. — Kõnetunnid: äripäeviti 10—11 sisehaiguste-kliinikus (Vene t. nr. 30, tel. 1-53) ja dekaanaadis t., n. ¹/₂1—1.
- Heinrich, G.**, loomaarst, dotsendi k. t., seerumilaboratooriumi teaduslik juhataja. Epizootoloogia ja veterinaärpolitsei, 3 t., e., k., l. 8—9. — Kõnetunnid: seerumilaboratooriumis (Vene t. 28) äripäeviti 10—12. Tel. 9-02.
- Tagepera, K.**, loomaarst, hobusekasvatuse, eksterjöõri ja rakendusõpetuse dots. k. t. 1) Eksterjöör ja rakendusõpetus (III ja IV sem. üliõpilastele), 3 t. Aeg antakse edaspidi teada. 2) Praktikum, 3 t. Aeg antakse edaspidi teada. — Kõnetunnid: peale loenguid omas kabinetis (Vene tän. 28, alumisel korral).
- Rängel, A.**, loomaarst, hobuserautamise ja kabjahaiguste dotsent. 1) Hobuserautamine ja kabjatervishoid, 3 t., t. 10—11, k., l. 9—10. 2) Praktilised tööd (V sem. üliõpilastele), 4 t., n., l. 10—12. 3) Haigete kapjade rautamine õppesepikojas kliinikutest ja väljast tuleva materjali järele, äripäeviti 10—1. — Kõnetunnid: Tallinna t. 2 äripäeviti 1—¹/₂2.
- Roots, E.**, dr. med. vet., zoohügieeni ja loomatoitmise dotsent. 1) Piima hügieen, 3 t., e., l. 9—10, k. 8—9. 2) Praktikum piima hügieenis, 4 t., n., r. 3—5. Zoohügieeni aud. (Vene t. nr. 38). — Kõnetunnid: sealsamas peale loenguid.

Prosektor.

- Mahlmann, A.**, magd. med. vet., anatoomia prosektor. 1) Präparierübungen, 15 t., e., t., k., n., r. 3—6. Theatrum zootomicum'is (Vene tn. 32). — Kõnetunnid: kodus (Peterburi tn. 76, krt. 24) kella 2—3.

Õppeülesandetäitja.

- Laas, A.**, dr. med. vet. Loengud antakse edaspidi teada.

Põllumajandus-teaduskond.

- Rootsi, N.**, dr. agr., taimekasvatuse erakorraline professor. 1) Üldine taimekasvatuse, 3 t., r. 12—1, l. 10—12. 2) Sordiparandus ja katseasjandus, 2 t., k. 10—12. 3) Praktilised harjutused: a) seminariharjutused, 1 t., r. 1—2, b) seemnekontroll, 2 t. iga rühma jaoks, I rühm r. 8—10, II rühm l. 8—10, III rühm k. 8—10, IV rühm n. 12—2. Taimekasvatuse-kab. (Vene t. 38). — Kõnetunnid: sealsamas peale loenguid.
- Nõmmik, A.**, M. Sc., mullateaduse ja agrikultuurkeemia erakorraline professor. 1) Mullateadus, 4 t., n., r. 10—12. 2) Seminar, 1 t., e. 9—10. 3) Laboratooriumi praktikum, igal äripäeval 8—1 ja 3—6, laupäeval 8—3. Mullateaduse- ja agrikultuurkeemia-kabinetis (Vene t. 28). — Kõnetunnid: sealsamas peale loenguid.
- Mägi, J.**, dr. agr., loomakasvatuse korraline professor. 1) Loomakasvatuse, 4 t., e., t., r. 11—12, l. 12—1. 2) Praktilised harjutused, 6 t., n., r. 3—6. Loomakasvatuse-kabinetis ja Raadil. — Kõnetunnid: loomakasvatuse-kabinetis (Peterburi t. 76) peale loenguid.

Kõpp, P., dr. agr., põllumajanduse erakorraline professor. Põllumajapidamine, I. 5 t., e. 10—11, t. 9—11, n. 10—12. Taimekasvatuse-kab. (Vene t. 38). Kõnetunnid: sealsamas peale loenguid, kodune tel. 2-15.

Praktilise zooloogia õppetool — vakantne. Loeb ülesandel prof. emer. J. v. Kennel: Põllum. zooloogia (agronoomia- ja metsaosakonna üliõpilastele), 4 t., e., I. 11—1. — Kõnetunnid: zool.-instituudis (Aia t. 46) äripäeviti 11—12.

Daniel, O., metsakasvatuse dotsendi k. t. 1) Üldine metsateadus, 3 t., t. 9—11, n. 9—10. 2) Metsakasvatuse, 3 t., k. 9—11, n. 10—11. 3) Metsanduse ajalugu, 2 t., r. 9—11. Aia t. 46. — Kõnetunnid: sealsamas peale loenguid.

Mathiesen, A., I järgu õpetatud metsateadlane, metsakorralduse erakorraline professor, teaduskonna dekaan. 1) Metsakorraldus, 6 t., e., k., n. 11—1. 2) Praktilised tööd: a) metsakorralduses, 2 t., k. 4—6; b) dendroloogias, 4 t., e., n. 4—6. Aia tän. 46. — Kõnetunnid: sealsamas peale loenguid ja deканаadis t. 11—12.

Werberg, K., metsakasvatuse dotsendi k. t. 1) Metsakasutus, 4 t., t. 11—1, k. 2—4. 2) Metsateed, 1 t., r. 3—4. 3) Metsakasvatuse praktilised tööd, 6 t., t., n. 3—5, k. 4—6. Aia t. 46. — Kõnetunnid: sealsamas peale loenguid.

Rinne, L., dr. agr., kultuurtehnika ja geodeesia erakorraline professor. 1) Kultuurtehnika, I, 4 t., e., n. 8—10. 2) Geodeesia, 3 t., t. 8—10, k. 8—9. 3) Praktilised harjutused geodeesias, 8 t., e., r., I. 3—5, t. 5—7. Lai tn. 36. — Kõnetunnid: sealsamas peale loenguid.

Mielberg, P., arhitekt, ehitusõpetuse dotsent. 1) Ehitusõpetus, 3 t., t. 1—2, r. 12—1, I. 11—12. 2) Praktilised tööd, 8 t., t., k., n., r. 5—7. Lai t. 36. — Kõnetunnid: sealsamas peale loenguid ja praktilisi töid.

Luksepp, A., põllumajanduslikkude riistade ja masinate dotsent, teaduskonna sekretär. 1) Põllutööriistad ja masinad, 3 t., k. 9—10, n., r. 12—1. 2) Praktilised harjutused, rühmiti, 6 t., t., k., n. 3—5. 3) Tehniline joonestamine (metsaosakonna üliõpilastele), 2 t. Aeg kokkuleppel. Lai tn. 36. — Kõnetunnid: sealsamas peale loenguid.

Mätlik, A., tegeliku aiatöö ja mesilastepidamise õpetaja. 1) Aiatöö ja mesindus, 2 t., e., k. 12—1. 2) Praktilised tööd, 1 t. Aeg kokkuleppel. Taimekasvatuse-kabineti auditooriumis (Vene t. 38). — Kõnetunnid: peale loenguid taimekasvatuse-kabineti ruumides (Vene t. 38).

Teaduse- ja õppeasutised.

Ülikooli raamatukogu (Toomimäel, tel. 2-95).

Avatud igal äripäeval 9—3 ja 5—8. Raamatuid laenatakse lugemiseks 12—3.

Raamatukogu juhataja: P u k s o v, Fr, cand. phil. Kõnetunnid: raamatukogus äripäeviti 10—12.

Raamatukoguhoidjad: W e l t m a n n, K, cand. rer. pol. et rer. comm. Wigel, E.

Assistendid: F r e y m u t h, O.

A a v a k i v i, V.

Raamatukogu komisjon: Esimees: raamatukogu juhataja Fr. Puksov.
 Liikmed: prof. A. Bulmerincq, prof. S. v. Csekey, dots. R. Mark,
 prof. E. Masing, prof. W. Anderson, prof. A. R. Cederberg, prof.
 G. Landesen, prof. H. Jaakson, dots. J. Ainson, prof. P. Köpp,
 raamatukoguhoidjad K. Weltmann ja E. Wigel.

Usuteaduslik seminar (ülikooli peahoones, III korral).

Jaguneb õppetoolide järele 6 ossa; on avatud äripäeviti 8—8.

Juhataja: J. Köpp, prof.

Seminari raamatukogu korraldaja: W o i m a n n, M.

Usuteaduslik arheoloogiline kabinett (Lai t. 34).

Juhataja: O. Sild, prof. Kõnetunnid muuseumis r. kell 5 p. l.

Aj. abijõud: W a l d m a n n, K.

Õigusteaduslik seminar (ülikooli peahoones, II korral).

Avatud äripäeviti 9—2, raamatute väljaandmine e., t., k., n., r. 11—1.

Juhataja: U l u o t s, J., prof.

Seminari raamatukogu korraldajad: L e e s m e n t, L., mag. jur.
 N ö g e s, W.

Statistika-ökonomiline kabinett (Suurturg 6, III korral).

Avatud äripäeviti 12—2.

Juhataja: K u r t š i n s k i, M., prof.

Noor. assistent: L a g u s, A.

Kaubateaduse-kabinett (Rüütli t. 2, III korral).

Avatud äripäeviti 10—12.

Juhataja: M a r k, R., dots.

Noor. assistent: K e r l e s, E.

Teaduskonna-sisehaigustekliinik (Toomimäel, tel. 73).

Haigete vastuvõtmine igal ajal, ambulants äripäeviti 9—10.

Juhataja: M a s i n g, E., prof.

Van. assistent: G e r n h a r d t, A., drnd. med.

Noor. assistendid: N o r m a n n, H., drnd. med.

P o b o l, E., arst.

Teaduskonna-haavakliinik (Toomimäel, tel. 1-26).

Haigete vastuvõtmine igal ajal, ambulants äripäeviti 9—10.

Juhataja: K o n i k, K., prof.

Van. assistent: K a r e l l, U., dr. med.

Noor. assistendid: H u i k, W., drnd. med.

S t e i n f e l d t, W., arst.

Noor. assist. k. t.: L e e s i k, F.

Naistekliinik (Toomimäel, tel. 1-45).

Sünnitajate ja haigete vastuvõtmine igal ajal, ambulants äripäeviti 1/212—1.

Juhataja: M i l ä n d e r, J., prof.

Van. assistent: K l e i t s m a n n, R., dr. med.

Noor. assistendid: P ö d e r, I., arst.

T ä h t, G., arst.

M e d e r, R., arst.

Röntgenoloog: G r ü n t h a l, J., drnd. med.

Laborant: S ä g a, E., arst.

Hospitaal-haavakliinik (Maarjamõisa väljal, tel. 3-42).

Haigete vastuvõtmine igal ajal, ambulants äripäeviti 10—2.

Juhataja: **Wanach, R.**, prof.

Van. assistent: **Pobol, A.**, drnd. med.

Noor. assistendid: **Linkberg, A.**, drnd. med.

Ennulo, J., arst.

Sõjaväe Tervishoiu Valitsuse poolt määratud assistendid:

Wehik, L., arst.

Tedder, R., drnd. med.

Hospitaal-sischaigustekliinik (Maarjamõisa väljal, tel. 2-55).

Haigete vastuvõtmine igal ajal, ambulants äripäeviti 10—11.

Aj. juhataja: **Wadi, W.**, dots.

Van. assistent: **Arrak, A.**, dr. med.

Noor. assistendid: **Tomson, F.**, arst.

Peterson, E., arst.

Närvikliinik (Maarjamõisa väljal, tel. 4-74).

Haigete vastuvõtmine igal ajal, ambulants äripäeviti 9—10.

Juhataja: **Puusepp, L.**, prof.

Van. assistent: **Rives, J.**, dr. med.

Noor. assistendid: **Weinberg, E.**, drnd. med. (Rockefeller Foundation'i

stipendiaadina Põhja-Ameerika Ühendriikidesse koman-

deeritud). Asetäitja: **Raudkepp, F.**, arst.

Kirschenberg, E., arst.

Vaimuhaiguste-kliinik (Tallinna t. 48, tel. 52).

Haigete vastuvõtmine igal ajal, ambulants igapäev 11—12.

Juhataja: **Bresowsky, M.**, prof.

Van. assistent: **Soans, Th.**, drnd. med.

Noor. assistendid: **Masing, W.**, arst.

Born, N., arst.

Silmakliinik (Maarjamõisa t. ja Vallikraavi t. nurgal, tel. 3-98).

Ambulants äripäeviti 8—10.

Juhataja: **Blessig, E.**, prof.

Van. assistent: **Uudelt, J.**, drnd. med.

Noor. assistent: **Hallik, K.**, arst.

Lastekliinik (Veski t. 6, tel. 4-61). Ambulants ja nõuande-koht emadele.

Avatud äripäeviti 10—12.

Juhataja: **Lüüs, A.**, prof.

Noorem assistent: **Tohver, S.**, arst.

Aj. noorema assistendi k. t.: **Kask, S.**

Dermatoloogia- ja veneroloogia-polikliinik (polikliiniku hoones, Jakobi t. 2).

Haigete vastuvõtmine äripäeviti 12—1.

Juhataja: **Paldrock, A.**, prof.

Van. assistent: **Kornel, G.**, drnd. med.

Noor. assistent: **Naumov, L.**, arst.

Dermatoloogia- ja veneroloogia-polikliiniku juurde kuulub leprosoorium „Muuli“ (Veeriku alevis) ja dermatoloogia-kliinik (II diviisi laatsaretis, Savi t.). Haigete vastuvõtmine dermatoloogia-polikliiniku juhataja kaudu.

Juhataja: **Paldrock, A.**, prof.

Sischaiguste-polikliinik (Jakobi t. 2).

Haigete vastuvõtmine äripäeviti 2—4.

Juhataja: **Koppel, H.**, prof.

Van. assistent: **Schulzenberg, A.**, arst.

Noor. assistent: **Mill, E.**, drnd. med.

Kõrva-, nina- ja kurguhaiguste-polikliinik (polikliinikus, Jakobi t. 2).

Haigete vastuvõtmine e., k., l. 2—4.

Juhataja: Saareste, E., dots.

Noor. assistent: Treiberg, E., arst.

Farmakognoosia-instituut (Rüütli t. 2, tel. 1-98).Avatud äripäeviti 9—1 $\frac{1}{2}$, 5—8.

Juhataja: Stamm, J., prof.

Van. assistent: Laanes, T., mag. pharm.

Farmatseutilise keemia instituut (Rüütli t. 2).

Avatud äripäeviti 9—1, 5—8.

Juhataja: Parts, H., prof.

Van. assistent: Sogenbits, H., mag. pharm.

Anatoomia-instituut (Toomimäel, tel. 2-33).

Avatud äripäeviti 8—1, 3—6.

Juhataja: Sommer, A., prof.

Prosektor: vakant.

Noor. assistent: Pärtelpoeg, W., arst.

Histoloogia-, embrüoloogia- ja võrdleva anatoomia instituut (Toomimäel, tel. 2-33).

Avatud äripäeviti 8—1, 3—6.

Juhataja: Kull, H., prof.

Van. assistent: Aunap, E., drnd. med.

Operatiivse kirurgia kabinett (vanas anatoomikumis, Toomimäel, tel. 2-33).

Avatud äripäeviti 5—6.

Juhataja: Blumberg, J., dots.

Van. assistent:

Patoloogia-instituut (Savi t., tel. 2-74).

Avatud äripäeviti 9—1.

Juhataja: Ucke, A., prof.

Prosektor: Valdes, A., dr. med.

Aj. noor. assistent: Faure, G., arst.

Hügieeni- (tervishoiu-) instituut ja muuseum (Aia t. 46, tel. 1-36).

Avatud instituut äripäeviti 10—1, muuseum t., r., p. 1—2.

Juhataja: Rammul, A., prof.

Nooremad assistendid: Volmer, L., arst.

Pert, H., arst.

a) Keemia-bakterioloogiline laboratoorium. Tervishoiuliste ja bakterioloogiliste juurdluste tarvis avalikuks tarvitamiseks. Avatud äripäeviti 10—12.

Juhatajad: Rammul, A., prof.

Schlossmann, K., prof.

Bakterioloogia-kabinett (Aia t. 46, tel. 2-17).

Avatud äripäeviti 10—1, 4—5.

Juhataja: Schlossmann, K., prof.

Van. assistent: Kõögardal, E., drnd. med.

Noor. assistent: Kuusik, A., arst.

Pasteuri-jaam (Vene t. 28).

Haigete vastuvõtmine igapäev 11—1.

Juhataja: Schlossmann, K., prof.

Arst: Hansen, P., dr. med.

Kohtuliku arstiteaduse instituut (vanas anatoomikumis, Toomimäel, tel. 2-33).

Avatud pühapäeviti 1—2.

Juhataja: Talvik, S., prof.

Van. assistent: Rooks, G., drnd. med.

Noor. assist. k. t.: Käbin, R.

Füsioloogia-instituut (Savi t., tel. 3-40).

Avatud äripäeviti 9—3.

Juhataja: Fleisch, A., prof.

Noor. assistent: vakant.

a) Füsioloogilise keemia laboratoorium.

Noor. assistent: Tiitso, M., drnd. med.

Farmakoloogia-instituut (vanas anatoomikumis, Toomimäel, tel. 2-33)

Avatud äripäeviti 9—12, 4—5.

Juhataja: Loewe, S., prof.

Noor. assistent: Käer, E., drnd. med.

Ülikooli apteek (sisehaiguste-kliinikus, Toomimäel, tel. 73).

Avatud äripäeviti 8—8.

Juhataja: Paris, H., magnd. pharm.

Juhataja abi: Wolmer, Ch., mag. pharm.

Filosoofiateaduskonna seminar (ülikooli peahoones, III korral).

Raamatukogu on avatud äripäeviti 12—2.

Juhataja: Wiget, W., prof.

Seminari raamatukogu korraldaja: Tamm, A.

Klassilise muinasteaduse instituut (ülikooli peahoones).

Avatud pühapäeviti 12—2.

Juhataja: Süss, W., prof.

Foneetika-laboratoorium (Lai tän. 36).

Avatud äripäeviti 6—7.

Aj. juhataja: Peters, W. E., lektor.

Eksperimentaalse psühholoogia ja pedagoogika-laboratoorium (Lai t. 36, tel. 5-92).

Avatud t., n. 10—1.

Juhataja: Ramul, K., prof.

Aj. abijõud: Bakis, Ed.

Arheoloogiakabinett (Aia t. 46, tel. 1-36).

Kabinett on avatud äripäeviti 10—12.

Aj. juhataja: Bauman, P., prof.

Aj. konserveaator: Schmiedehelm, M., mag. phil.

Kunstiajaloo-kabinett (Lai tän. 36).

Aj. juhataja: Bauman, P., prof.

Aj. abijõud: Vaga, W.

Botaanika-instituut (Lai t. 40).

Avatud 9—12, 2—6.

Juhataja: Kaho, H., prof.

a) Taimemorfoloogia ja -süstemaatika laboratoorium.

Juhataja: Spohr, E., dots.

Van. assistent: Lippmaa, Th., dr. phil. nat.

Aj. abijõud: Jefimov, S.

b) Taimefüsioloogia-laboratoorium.

Juhataja: Kaho, H., prof.

Noor. assistendi k. t.: Talts, J.

Botaanika-aed (Lai tän. 38/40).

Avatud suvel 9—12, 2—6; talvel kasvuhooned pühapäev ja kolmap. 10—12.

Juhataja: Spohr, E., dots.

Opetatud aednik: Boerner, Fr.

Zooloogia-instituut ja -muuseum (Aia tän. 46, tel. 1-36).

Avatud t, r, p. 12—2.

Juhataja: Piiper, J., prof.

Van. assistent: Poska-Teiss, L.

Noor. assistent:

Muuseumi konservator: Härms, M.

Aj. abijõud: Sumakov, G.

Keemia-instituut (üliskooli peahoones).

Avatud äripäeviti 9—1, 4—7.

Juhataja: Landesén, G., prof.

a) **Anorgaanilise keemia laboratoorium.**

Juhataja: Landesén, G., prof.

Abijõud: Loskit, K., dr. chem.

Noor. assistendid: Iwask, K.

Sinka, A., mag. chem.

Aj. abijõud: Mickwitz, A., mag. chem.

b) **Orgaanilise keemia laboratoorium.**

Juhataja: Kogerman, P., prof.

Noor. assistent: Raudsepp, H.

Noor. assistendi k. t.: Pöllumann, J.

c) **Tehnoloogia-laboratoorium.**

Juhataja: Wittlich, M., prof.

Van. assistent:

d) **Füüsikalise keemia laboratoorium.**

Juhataja: Paris, A., dots.

Aj. abijõud: Tiganik, L., mag. chem.

Meteoroloogia-observatoorium (Keskarihiivi majas, tel. 5-18).

Avatud äripäeviti $\frac{1}{2}9$ — $\frac{1}{2}3$.

Juhataja: Frisch, K., dots.

Inspektor: Pimenov, G.

Teadusl. ametniku k. t.: Liedemann, H.

Noor. assist. k. t.: Maalman, E.

Aj. tööjõud sünoptiliste tööde jaoks: Timpmann, A.

Vaatleja k. t.: Nurklik, A.

Kukk, Juh.

Aj. abijõud: Ohu, A.

Limberg, J.

Meteoroloogia-observatooriumi Tallinna abijaam (Lasnamäel).

Vaatleja: Wesk, H.

Tähetorn (Toomimäel, tel. 2-94).

Avatud astronoomia õppijaile äripäeviti, publikumile n. 7—8, aja kontrollimiseks l. 12—1.

Juhataja: Rootsmann, D., prof.

Observator: Öpik, E., dr. phil. nat.

Van. assistent: Livländer, R., mag. astr.

Noor. assistent: Silde, O.

Aj. abijõud: Simberg, P.

Füüsika-instituut (üliskooli peahoones).

Avatud l. 10—12.

Juhataja: Wilip, J., prof.

Van. assistendid: Neugard, E.
Kilkson, E.

Noor. assistent: Altmann, A., mag. phys.
Aj. abijõud: Koern, V.

Mineraloogia-kabinett (Aia t. 46, tel. 1-36).

Avatud äripäeviti 8—2.

Aj. juhataja: Duhmberg, K., cand. hist.
Van. assist. k. t.: Duhmberg, K., cand. hist.

Geoloogia-kabinett ja -muuseum (Aia t. 46, tel. 1—36).

Kabinett avatud äripäeviti 8—2, muuseum — p, t, r. 11—1.

Aj. juhataja: Luha, A.
Van. assistent: Luha, A., cand. rer. nat.
Paleontoloogia-laboratoorium ja raamatukogu.
Avatud äripäeviti 10—1.

Geograafia-kabinett (Aia tän. 46, tel. 1-36).

Aj. juhataja: Tammekann, A., dots.

a) Joonistussaal ja raamatukogu.

Avatud äripäeviti 11—3.

Kab. van. assistent: Mieler, A., cand. rer. nat.

Aj. abijõud: Pipenberg, E.

b) Kodu-uurimise osakond (Aia t. 46).

Avatud äripäeviti 10—12.

Matemaatika- ja mehaanika-instituut (polikliiniku hoones, Jakobi tän. 2).

Avatud äripäeviti 8—1, 4—7.

Juhataja: Rägo, G., prof.

a) Rakendusmatemaatika- ja mehaanika-laboratoorium.

Juhataja: Rägo, G., prof.

b) Puhtmatemaatika-jaoskond.

Juhataja: Jaakson, H., prof.

Instituudi ajut. abijõud: Veske, E.

Tudeberg, A.

Bakterioloogiajaam (Vene t. 34).

Avatud äripäeviti 10—12.

Aj. juhataja: Schlossmann, K., prof.

Vanem assistent: Laja, F., drnd. med. vet.

Seerumi-laboratoorium (Vene tän. 28).

Avatud äripäeviti 10—12.

Juhataja: Heinrich, G., dots. k. t.

Seerumi valmistamise riiklik kontrollkomisjon.

Esimees: Rammul, A., prof.

Likmed: Schlossmann, K., prof.

Ainson, J., dots.

Piimanduse-laboratoorium (Vene t. 38).

Avatud äripäeviti 10—12.

Juhataja: Roots, E., dots.

Aj. noor. assistendi k. t.: Vidik, R.

Loomaarsti-teaduskonna anatoomiakabinett (Vene t. 32, tel. 9-01).

Avatud äripäeviti 9—10.

Juhataja: Richter, H., prof.

Prosektor: Mahlmann, A.

Aj. abijõud: Müller, A.

Saar, Fr.

Loomaarsti-teaduskonna patoloogilise anatoomia kabinett (Vene t. 32).

Avatud äripäeviti 10—12.

Juhataja: **Hobmaier, M.**, prof.Noor. assistendi k. t.: **Dsenit, R.**Aj. abijõud: **Undritz, A.****Zoohügieeni- ja loomatoitmis-kabinett** (Vene tän. 38).

Avatud äripäeviti 10—12.

Juhataja: **Roots, E.**, dots.

Noor. assistent:

Loomaarsti-teaduskonna haavakliinik (Vene tän. 26, tel. 1-82).

Avatud äripäeviti 10—12.

Juhataja: **Saral, K.**, prof.Noor. assistent: **Kilgas, O.**, loomaarst.Aj. noor. assistendi k. t.: **Westmann, L.****Väkeloomade-kliinik** (Vene t. 36).

Avatud äripäeviti 10—12.

Aj. juhataja: **Tomberg, J.**, dots. k. t.Noor. assistent: **Klein, G.**, loomaarst.**Loomaarsti-teadusk. sisehaiguste-kliinik** (Vene t. 30).

Avatud äripäeviti 10—12.

Juhataja: **Karlson, J.**, dots.Noor. assistent: **Zimmer, H.**, loomaarst.Aj. noor. assist. k. t.: **Sarin, W.****Õppe-sepikoda** (Vene t. 18—32).

Avatud äripäeviti 8—12, 1—5.

Juhataja: **Rängel, A.**, dots.**Hobusekasvatuse-, eksterjöõri- ja rakendusõpetuse-kabinett** (Vene t. 28).Juhataja: **Tagopera, K.**, dots. k. t.**Veistehaiguste-kabinett** (Vene t. 30).

Avatud äripäeviti 10—12.

Juhataja: **Karlson, J.**, dots.**Taimekasvatuse-kabinett** (Vene t. 38).

Avatud äripäeviti 10—1.

Juhataja: **Rootsi, N.**, prof.Noor. assist. k. t.: **Roots, V.****Loomakasvatuse-kabinett** (Narva t. 76).

Avatud e. t. r. 3—6, n. 11—1, l. 12—2 ja 4—7.

Juhataja: **Mägi, J.**, prof.Noor. assistent: **Muuga, A.****Mullateaduse- ja agrikultuurkeemia-kabinett** (Vene t. 28).

Avatud äripäeviti 8—1 ja 3—7.

Juhataja: **Nõmmik, A.**, prof.Noor. assist. k. t.: **Pettai, V.****Metsakasvatuse-kabinett** (Aia t. 46, tel. 1-36).

Avatud äripäeviti 11—1.

Juhataja: **Daniel, O.**, dots. k. t.Aj. noor. assistent: **Matiisen, W.****Metsakasvatuse-kabinett** (Aia t. 46, tel. 1-36).Juhataja: **Werberg, K.**, dots. k. t.

Metsakorralduse-kabinett (Aia t. 46, tel. 1-36).

Avatud äripäeviti 11—1.

Juhataja: Mathiesen, A., prof.

Van. assistendi k. t.: Ant, E.

Piimanduse-kabinett (Vene t. 38).

Avatud äripäeviti 10—12.

Aj. juhataja: Mägi, J., prof.

Tegeliku zoologia-kabinett (Aia t. 46, tel. 1-36).

Avatud äripäeviti 11—2, 5—8.

Aj. juhataja: Daniel, O., dots. k. t.

Noor. assistendi k. t.: Zolk, K.

Aj. abijõud: Määr, A.

Põllumajanduslikkude riistade ja masinate kabinett (Lai t. 36).

Avatud k. 11—1, n. 12—2.

Juhataja: Luksepp, A., dots.

Põllumajapidamis-kabinett (Vene t. 38, taimekasvatuse-kabineti ruumides).

Juhataja: Köpp, P., prof.

Ehitusõpetuse-kabinett (Lai t. 36).

Juhataja: Mielberg, P., dots.

Kultuurtehnika- ja geodeesia-kabinett (Lai t. 36).

Juhataja: Rinne, L., prof.

Noor. assistendi k. t.: Jaanson, A.

Põllumajanduslikud katsejaamad (Raadil):

Agrikultuurkeemia — juhataja prof. Nõmmik, A.

Van. assistendi k. t.: Pääsuke, L., mag. chem.

Taimebioloogia — aj. juhataja prof. Rootsi, N.

Van. assistent: Miljan, A., mag. agr.

Zootehnika — juhataja prof. Mägi, J.

Noor. assistent: Maasing, N.

Entomoloogia — aj. juhataja assist. Zolk, K.

Fütopatoloogia — aj. juhataja prof. Rootsi, N.

Õppeaed (Raadil). Juhataja: Mätlik, A., õpetaja.**Ülikooli mõisad: Maarjamõisa** (tel. 2-15), **Raadi mõisa** (tel. 3-68).

Maarjamõisa valitseja: Köpp, P., prof. (Maarjamõisas).

Raadi mõisa aj. valitseja: Tasso, G. (Raadi mõisas).

Hooldaja: prof. Rootsi, N.

Ülikooli õppe-metskond (Kastre-Peravallas).

Juhataja: Mathiesen, A., prof.

Juhataja abi: Daniel, O., dots. k. t.

Metsaülema k. t.: Riisberg, R. (Peravald, Järvelg).

Abi-metsaülem: Maasik, E.

Asjaajaja: Kull, K. J.

Ülikooli raamatukogu ajutised määrused raamatute väljaandmise kohta.

(Kinnitatud ülikooli nõukogu poolt 1. IV. 1920.)

§ 1.

Tartu ülikooli raamatukogu on avatud igal äripäeval kella 12—3 peale lõunat. Lugemislaud on avatud k. 9—3 ja 5—8.

§ 2.

Raamatukogu võivad tarvitada: 1) ülikooli õppeasutised, 2) ülikooli õppejõud ja ametnikud, 3) üliõpilased ja kuulajad, 4) teaduslikud ja valitsusasutised ja teised raamatukogud, kes pakuvad hoiukindlustust ja vastuvahetust, 5) eraisikud, kes teatavat kindlustust võivad tuua.

§ 3.

Iga üliõpilane peab raamatuid võttes iga kord oma isikutunnistuse ette näitama.

§ 4.

Raamatuid antakse tarvitamiseks kas raamatukogu ruumides või kodus.

§ 5.

Keegi ei tohi ise raamatuid kappidest või riulitelt võtta.

§ 6.

Ülikooli raamatukogust antakse välja ainult teadusliku sisuga raamatuid. Kõiki järelevaatamis-raamatuid, nagu sõnaraamatuid, entsüklopeediaid, reaalleksikone, bibliograafilisi töid ja viimase aasta ajakirju võib tarvitada ainult raamatukogu ruumides. Nad on asetatud lugemissaali, kus neid igaüks riulitelt lugemiseks vabalt võib võtta.

§ 7.

Samuti ei anta raamatukogust välja käsikirju, ilu-väljaandeid, suure väärtusega raamatuid ega koguteoseid (Sammelwerke).

Märkus: Erandina on selles § mainitud raamatute väljaandmine lubatud õppeotstarvetel lühikeseks ajaks ülikooli õppejõududele.

§ 8.

Raamatuid võib anda kviitungi vastu õppejõududele kuni 25 annet semestri lõpuni, üliõpilastele ja eraisikutele kuni 5 annet 4 nädala peale, ajakirju aga ainult 2 nädalaks.

§ 9.

Üliõpilased ja eraisikud, kes soovivad raamatuid kauemini kui 4 nädalat pidada, on kohustatud väljaanni-kviitungi pikendamata. On aga nõudmine teise isiku poolt selle raamatu peale sisse antud, siis ei pikendata laenutähte.

§ 10.

Kui keegi ülikooli õppejõududest tarvitab raamatut, mis välja on antud, siis on võtja kohustatud raamatukogu juhataja sellekohase teate peale raamatu tagasi tooma.

§ 11.

Aadressi vahetusel on üliõpilased, kuulajad ja eraisikud kohustatud sellest raamatukogu valitsusele kohe teatama.

§ 12.

Üliõpilastele ja erafisikutele, kes võetud raamatud määratud tärminiks tagasi pole toonud, tuletatakse seda kirjalikult meelde. Ei ole raamat meeldetuletuse peale tagasi toodud, saadetakse ühe nädala pärast teine meeldetuletus. Iga meeldetuletuse eest tuleb maksta 15 senti.

§ 13.

Kui raamat kahekordse meeldetuletuse järel tagasi ei ole toodud, loetakse ta kadunuks.

§ 14.

On raamat kaotatud, on ta kas lugemisruumis tarvitamisel või väljaspool laenatuna märgitud, alla kriipsutatud või rikutud, lehed, tabelid ja kaardid välja rebitud, muretseb laenaja uue eksemplari asemele või maksab raamatukogu juhataja poolt kindlaks määratud kahjutasu. Vastutab raamatu eest isik, kelle käes ta viimasena kasutada olnud.

§ 15.

Iga semestri lõpul tehakse raamatute revisjon; sellepärast peavad kõik raamatud selleks ajaks tingimata tagasi toodud olema.

§ 16.

Igaüks peab oma kohuseks lugema raamatukogu ruumides ennast vaikselt ja korralikult üles pidama.

§ 17.

Raamatukogu juhatusel on õigus raamatute väljaandmist lõpetada, kas ajutiselt või jäädavalt, neile isikuile, kes neid määrusi ei täida.

§ 18.

Raamatute laenuksandmine väljapoole Tartut on võimalik ainult rektori loal.

Õppejõudude nimekiri.

	Lk.
Aavik, J., lektor, Tähe t. 2, k. 1, tel. 11	8, 15
Adamson, J., õppeülesandetäitja, Lootuse t. 23, k. 6	14
Ainson, J., dotsent, Filosoofi t. 14, k. 1	19, 22, 27
Aleksejev, V., prof. emer., Kastani t. 26	18
Anderson, W., prof., Lossi t. 15, k. 7	3, 12, 13, 22
Arrak, A., eradotsent, Rüütli t. 4, k. 5	11, 25
Audova, A., eradotsent, Kloostri t. 6, k. 3	19
Bauman, P., prof. k. t., Lai t. 34, k. 6, tel. 9-03	12, 25
Berendts, E., prof., Pepleri t. 4	6
Bettac, F., lektor, Hetsli t. 6, k. 6	8, 16
Blessig, E., prof., Veski t. 53, k. 1	10, 23
Blumberg, J., dotsent, Vallikraavi t. 12	9, 24
Bresowsky, M., prof., Tallinna t. 48, tel. 52	10, 23
Bulmerincq, A., prof., Tähe t. 25, k. 1	5, 22
Cederberg, A. R., prof., Tiigi t. 4	13, 22
Csekey, S., v., prof., Aleksandri t. 44, tel. 9-85	6, 22
Daniel, O., dots. k. t., Jakobi t. 58, k. 3	21, 28, 29
Duhmberg, K., õppeülesandetäitja, Jakobi t. 62	18, 27
Eisen, M. J., prof. emer., Tiigi t. 54, k. 1	13

	Lk
Ernits, V., dotsent, Uus-Savi t. 2, k. 3	15
Fleisch, A., prof., Opetaja t. 10	8, 25
Freimann, W., eradotsent, Veski t. 2	14
Frisch, K., dotsent, Filosoofi t. 10, k. 2	16, 26
Fählmann, E., eradotsent, Küttri t. 14, k. 2, tel. 11-49	8
Glasesnapp, G. v., erakorraline õppejõud, Riia t. 81	14
Grimm, D., prof., Jakobi t. 52	6
Grimm, I., õppeülesandetäitja, Jakobi t. 52	7
Gruehn, W., eradotsent, Mäe t. 26	5
Hansen, P., eradotsent, Jaani t. 3, tel. 7-45	11, 24
Heinrich, G., dotsendi k. t., Narva t. 76	20, 27
Hindberg, E., eriainetes õpetaja	11
Hobmaier, M., prof., Narva t. 109	19, 28
Jaakson, H., prof., prorektor, Karlova t. 31, k. 2, tel. 10-53	3, 16, 22, 27
Jürgens, B., aj. eriainetes õpetaja, Karlova t. 6	11
Kaho, H., prof., Botaanika-aed (Lai t. 38)	17, 25
Kalamees, A., eriainetes õpetaja, Riia mtee 23	16
Karafin, A., muusikaõpetaja, Tähe t. 85	11
Karlon, J., dots., Narva t. 125, k. 1	3, 20, 28
Kennel, J. v., prof. emer., õppeülesandetäitja, Veski t. 22	21
Kieckers, E., prof., Filosoofi t. 14, k. 2	12
Kliimann, A. T., aj. ülemääraline abiõppejõud, Kitsas t. 1, k. 3	7
Kogerman, P., prof., Tõustuse t. 1, k. 5, tel. 5-38	17, 26
Konik, K., prof., Lai t. 34, k. 1, tel. 3-10	3, 9, 22
Koort, A., õppeülesandetäitja, Roosi t. 13	5, 14, 15
Koppel, H., prof., rektor, Lai t. 34, k. 2, tel. 3-41	3, 9, 23
Korsakov, F., dots., Hetsli t. 6, k. 3	7
Krahn, E., eradotsent, Aia t. 41, k. 3	18
Kruus, H., õppeülesandetäitja, Pepleri t. 17, k. 3	14
Kull, H., prof., Lutsu t. 4	8, 24
Kupffer, V., eradotsent, Rüütli t. 18, k. 3	8, 18
Kuriks, O., eradotsent, Promenadi t. 3, tel. 8-54	10
Kurtšinski, M., prof., Vabriku t. 3, k. 17	6, 22
Kuusi, E., prof., Riia t. 72	6
Köpp, J., prof., prorektor, Veski t. 9, k. 1, tel. 8-16	3, 5, 22
Köpp, P., prof., Maarjamõisa, tel. 2-15, postkast 87	21, 22, 29
Laas, A., õppeülesandetäitja, Narva t. 125, k. 2	20
Landesen, G., prof., Tähe t. 19	17, 22, 26
Leesment, L., aj. ülemääraline abiõppejõud, Lai t. 12, k. 2	7, 22
Lellep, K., eradotsent, Karlova t. 15	10
Lepp, F., eradotsent, Aia t. 8, tel. 3-17	11
Letzmann, J., eradotsent, Maarjamõisa t. 32, k. 3	19
Lippmaa, Th., eradotsent, Lossi t. 15, k. 8	19, 25
Loorits, O., eradotsent, Katoliku t. 1, k. 3	15
Loskit, K., õppeülesandetäitja, Pargi t. 4, k. 2	18, 26
Loewe, S., prof., Vallikraavi 12	9, 25
Luksepp, A., dotsent, Maarjamõisa	3, 21, 29
Lüüs, A., prof., Vallikraavi t. 4, tel. 2-60	9, 23
Madisson, H., eradotsent, Jakobi t. 56	11
Mahlmann, A., prosektor, Narva t. 76, k. 24	20, 27
Maim, N., prof., Vabriku t. 1, k. 4, tel. 5-33	16
Manninen, J., dots., Raadil	13
Mark, J., prof., Lai t. 34, k. 4	12
Mark, R., dots., Puiestee t. 74, k. 5, tel. 10-72	3, 7, 22
Markus, E., õppeülesandetäitja, V.-Kaar, kol. Pindingi maja	18
Martinson, W., prof., Elisabeti t. 39, k. 2	5
Masing, E., prof., Aia t. 28, k. 1, tel. 96	9, 22
Mathiesen, A., prof., Jakobi t. 62, tel. 10-28	3, 21, 29

	Lk.
Melnikov, A., kriminalistika õpetaja k. t., Aleksandri t. 74, k. 4	6
Metsapa, H., eradots., Lutsu t. 5	11
Mielberg, P., dots., Lepiku t. 3, tel. 6-58	21, 29
Miländer, J., prof., naistekliinik (Toomimäel), tel. 1-45	9, 22
Moor, H., õppeülesandetäitja, Viljandi t. 11, k. 1	13
Mutschmann, H., prof., Tiigi t. 14, k. 2	12
Mägi, J., prof., Raadil, tel. 9-17	3, 20, 28, 29
Mägiste, J., õppeülesandetäitja, Jaama t. 57, k. 1	11
Mätlik, A., aiatöö ja mesinduse õpetaja, Raadil	21, 29
Müller, K., dots., Uus-Savi t. 2, k. 1	3, 7
Neugard, E., õppeülesandetäitja, Veski t. 40	18, 27
Nuut, J., dots., Lossi t. 14, k. 11	16
Nõmmik, A., prof., Raadil	20, 28, 29
Oras, A., aj. ülemääraline abiõppejõud, Kuu t. 9	14
Paldrock, A., prof., Tähe t. 7	10, 23
Palvadre, A., õppeülesandetäitja, Vabriku t. 3	7
Paris, A., dots., Riia t. 127, k. 2	17, 26
Parts, H., prof., Narva t. 100, k. 6	10, 24
Perlitz, H., dotsent, Kastani t. 125, k. 2, tel. 11-95	3, 17
Peters, W. E., lektor, Kroonuaia t. 62, k. 2	8, 16, 25
Piip, A., prof., Kastani t. 33, k. 1	7
Piiper, J., prof., Lai t. 34, k. 3	18, 26
Pravdin, B., lektor, Jakobi t. 58	8, 16
Pridik, A., prof. emer., dotsent, Maarjamõisa t. 26, k. 2	13
Puksov, Fr., õppeülesandetäitja, Lai t. 34, k. 5	15, 21, 22
Puusepp, L., prof., Kүүütri t. 2, tel. 3-21	10, 23
Pöld, P., prof., Munga t. 2, tel. 2-68	14
Rahamägi, H. B., prof., Vallikraavi t. 25, tel. 1-89	3, 5
Rammul, A., prof., Hetsli t. 3	9, 24, 27
Ramul, K., prof., Veski t. 20, k. 6, tel. 10-71	3, 14, 25
Richter, H., prof., Vene t. 22	19, 27
Riikoja, H., prof., Jakobi t. 62	18
Rinne, L., prof., Jakobi t. 38, k. 5	21, 29
Rives, J., eradotsent, Narva t. 36, tel. 8-48	11, 23
Roots, E., dotsent, Jakobi t. 30, k. 5	20, 27, 28
Rootsi, N., prof., Raadil	20, 28, 29
Rootsman, D., prof., Kroonuaia t. 22, k. 1	16, 26
Rosenblatt, E., erianete õpetaja, Meltsiveski t. 46, 1	11
Rudrauf, L., prof., õppeülesandetäitja, Pepleri t. 15	12, 13, 14, 15
Rägo, G., prof., Tallinna t. 63	16, 27
Rägo, R., õppeülesandetäitja, Kastani t. 47, k. 2, tel. 6-20	7
Rängel, A., dotsent, Tallinna t. 2, k. 25	3, 20, 28
Saareste, A., prof., Maarjamõisa t. 44, k. 2	3, 11
Saareste, E., dotsent, Kүүüni t. 3, k. 1, tel. 7-14	10, 24
Saarmann, K., prof., Tallinna, Paldiski mt. 3, k. 43	3, 6
Sabler, G., eradotsent, Jakobi t. 37	15
Saral, K., prof., Vene t. 22, tel. 3-19	3, 19, 28
Sarv, J., prof., Tähe t. 84, k. 5	3, 16
Schlossmann, K., prof., Jakobi t. 58, tel. 6-73	3, 9, 24, 27
Seeberg-Elverfeldt, P., lektor, Aia t. 51, k. 2	15
Seesemann, O., prof., Lutsu t. 18	5
Sepp, H., õppeülesandetäitja, Tiigi t. 58, k. 2	8, 14
Sild, O., prof., Pepleri t. 10, tel. 7-48	5, 22
Sildnik, A., eradotsent, Lodja t. 15, k. 2	14
Sommer, A., prof., Karlova t. 17	8, 24
Spohr, E., dotsent, Botaanika-aed (Lai t. 38)	17, 25, 26
Stamm, J., prof., Savi t. 2	10, 24
Stein, S., eradotsent	15

Stender-Petersen, A., prof., Jakobi t. 33	1k.
Suits, A., lektor, Vallikraavi t. 14, tel. 6-82	12
Suits, G., prof., Vallikraavi t. 14, tel. 6-82	15
Süss, W., prof., Tiigi t. 56, k. 3	13
Tagepera, K., dots. k. t., V.-Kaar 24, tel. 4-58	12, 25
Talvik, S., prof., Vana-anatoomikum	20, 28
Tammekann, A., dots., Aleksandri t. 24-a, k. 1	10, 25
Tennmann, E., prof. k. t., Veski 20	18, 27
Thomson, P., eradotsent, Puistee t. 17, k. 3	3, 5
Tjutrumov, I., prof., Filosoofi t. 10	10
Tomberg, J., dotsendi k. t., Jaama t. 30	6
Tork, J., õppeülesandetäitja, Filosoofi t. 31	19, 28
Treiberg, P., dots. k. t., Kastani t. 65, k. 2	14
Ucke, A., prof., Kүүtri t. 14	3, 13
Uluots, J., prof., Jaani t. 1, tel. 10-84	9, 24
Valdes, A., prosektor, Jakobi t. 34	3, 6, 22
Veski, J. V., lektor, Vabriku t. 5, tel. 2-81	10, 24
Villecourt, L., õppeülesandetäitja,	15
Wadi, W., dotsent, Lossi t. 13	7
Wanach, R., prof., Maarjamõisa t. 8, tel. 9-56	9, 23
Weiderpass, N., eradotsent, V.-Tähe t. 5, k. 4	9, 23
Werberg, K., dots. k. t., V.-Kaar 15	11
Wiget, W., prof., Lille t. 3	21, 28
Wilhelmson, K., lektor, Kastani t. 6, k. 9	12, 25
Wilip, J., prof., Vabriku t. 3, k. 7	15
Wittlich, M., prof., Tiigi t. 56, k. 2	17, 26
Õpik, A., õppeülesandetäitja, Lepiku t. 3, k. 1	7, 12, 17, 26
Õpik, E., astr.-observaator, Tähetornis	18
	17, 26

EESTI VABARIIGI

TARTU ÜLIKOOLI LOENGUTE JA
PRAKTILISTE TÖÖDE KAVA

1929. AASTA I POOLAASTAL

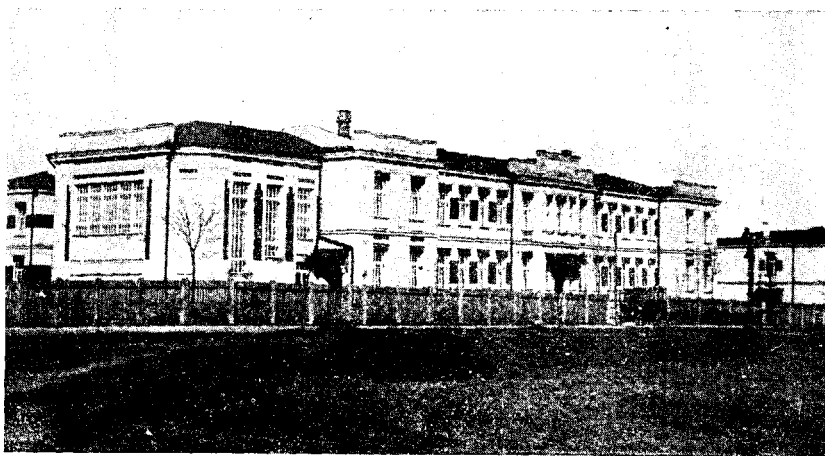

Hospitaal-kliinikud Maarjamõisa väljal

TARTUS 1929

Sisukord.

	Lk.
Ülikooli valitsus. „Toimetuste“ toimkond	1
Kantselei. Majandusosakond. Arveamet ja kassa	2
Tähtpäevad 1929. aasta I poolaastal	2
Auhinnatööde ained 1929. a.	3
Määrused auhinnatööde ja auhindade kohta	5
Loengute ja praktiliste tööde kava	6
Usuteaduskond	6
Õigusteaduskond	7
Arstiteaduskond	10
Filosoofiateaduskond	14
Matemaatika-loodusteaduskond	19
Loomaarsti-teaduskond	21
Põllumajandus-teaduskond	23
Teaduse- ja õppeasutised	24
Ülikooli raamatukogu ajutised määrused	32
Õppejõudude nimekiri	34

Ülikooli valitsus.

Ülikooli valitsuse koosseis: juhataja — rektor, liikmed — prorektorid, dekaanid ja prodekaan.

Rektor: prof. **J. KÖPP**. Kõnetunnid: ülikoolis e., k. 1—2, l. 12—1, tel. 6-22, elukoht: Veski t. 9, krt. 1, tel. 8-16.

Prorektorid: **H. KOPPEL**. Kõnetunnid: ülikoolis e., n. 1—2, tel. 6-23. Elukoht: Lai tän. 34, k. 2, tel. 3-41. Prof. **H. JAAKSON**. Kõnetunnid: ülikoolis e., k. 1—2, l. 12—1, tel. 6-46. Elukoht: Karlova tän. 31, k. 2, tel. 10-68.

Teaduskondade dekaanid, prodekaan ja sekretärid:

1. Usuteaduskonnas prof. **H. B. RAHAMÄGI**. Kõnetunnid: usuteaduskonna dekaanadis t., n. 1— $\frac{1}{2}$, 2, kodus (Vallikraavi t. 25, tel. 1-89) n. 4—5. Sekretär: prof. **E. Tennmann**. Kõnetunnid: ülikooli lektuuriumis peale loenguid.

2. Õigusteaduskonnas prof. **J. ULUOTS**. Kõnetunnid: dekaanadis n., l. 11—12. Sekretär: prof. **K. Saarmann**. Kõnetunnid: ülikooli lektuuriumis t., k. peale loenguid. Prodekaan (majandusteadusosak. asjus) dots. **R. Mark**. Kõnetunnid: dekaanadis t. 11—12 ja kaubateaduse-kab. (Rüütli t. 2, III k.) n. 11—12. Abisekretär: dots. **K. Müller**. Kõnetunnid: dekaanadis k., l. 12—1.

3. Arstiteaduskonnas prof. **K. KONIK**. Kõnetunnid: dekaanadis e., k. $\frac{1}{2}$ —2. Sekretär: prof. **K. Schlossmann**. Kõnetunnid: dekaanadis e., k., r. $\frac{1}{2}$ —2.

4. Filosoofiateaduskonnas prof. **K. RAMUL**. Kõnetunnid: dekaanadis t., n. 2—3 ja kodus (Veski tän. 20, k. 6, tel. 10-71) l. 3—4. Sekretär: dots. k. t. **P. Treiberg**. Kõnetunnid: dekaanadis k. 1—2.

5. Matemaatika-loodusteaduskonnas dots. **H. PERLITZ**. Kõnetunnid: dekaanadis e., k. 2— $2\frac{3}{4}$. Sekretär: dots. **A. Paris**. Kõnetunnid: omas kabinetis äripäeviti 11 $\frac{1}{2}$ —12 ja 1. märtsist 1929. a. peale — dots. **A. Tammekann**.

6. Loomaarsti-teaduskonnas prof. **K. SARAL**. Kõnetunnid: loomaarsti-teaduskonna kantseleis (Vene t. 38, tel. 27) äripäeviti 1—2. Sekretär: dots. **J. Karlson**. Kõnetunnid: dekaanadis t., n. 12— $\frac{1}{2}$, 1.

7. Põllumajandus-teaduskonnas prof. **A. MATHIESEN**. Kõnetunnid: dekaanadis t. 12—1. Sekretär: dots. **A. Luksepp**. Kõnetunnid: peale loenguid omas kabinetis ja 1. märtsist 1929. a. peale — prof. **J. Mägi**.

Ülikooli „Toimetuste“ (Acta et Commentationes) toimikond: prof. **J. Köpp** (esimees), prof. **J. Uluots** (sekretär), prof. **K. Schlossmann**, prof. **A. Saareste**, prof. **J. Sarv**, dots. **A. Rängel**, prof. **J. Mägi**.

Toimetaja: prof. **W. Anderson**. Kõnetunnid: ülikooli lektuuriumis peale loenguid.

Kantselei (ülikooli peahoones, tel. 1-47) on avatud äripäeviti 11—2.

Ülikooli sekretär: **F. Lambert**, Lille tän. 8, k. 2, tel. 10-73.

Usuteaduskonna ja arstiteaduskonna kantselei (ülikooli peahoones, I korral, tel. 7-81), avatud äripäeviti 11—2.

Oigusteaduskonna kantselei (ülikooli peahoones, II korral, tel. 10-74), avatud äripäeviti 11—2.

Filosoofia- ja matemaatika-loodusteaduskonna kantselei (ülikooli peahoones, II korral, tel. 10-75), avatud äripäeviti 11—2.

Loomaarsti-teaduskonna ja põllumajandus-teaduskonna kantselei (Vene t. 38, tel. 27), avatud äripäeviti 11—2.

Majandusosakond, tel. 6-24. Juhataja: **H. Luht**, Hetsli t. 1. Juhataja abi: **K. Laagus**, Võidu talu, Raadi-Tila asund., tel. 2-71. Sekretär: **A. Sokka**, Kastani t. 95, k. 3. Eksekuutor: **A. Bock**, vastuvõtmine omas kontoris (Vallikraavi t.) äripäeviti 8—3, tel. 71.

Arveamet ja kassa (ülikooli peahoones, tel. 6—24), avatud äripäeviti: arveamet 11—2, kassa 10—1/22.

Pea-raamatupidaja: **K. Wilhelmson**, Riia t. 50, k. 1.

Kassahoidja: **R. Kõva**, Toomimäel (V. anat., kr. 39).

Tähtpäevad 1929. a. I poolaastal.

1. Semestri algus 15. jaanuaril, lõpp — 1. juunil.
2. Ülikooli sisseastumise sooviavaldused tuleb ülikooli valitsusele kuni 15. jaanuarini sisse anda.
3. Immatrikulatsioon on 24. jaanuaril.
4. Viimseks tähtajaks, mil rektori poolt maksvaks tunnustatud põhjustel immatrikulatsioon veel lubatud, on 2. veebruar.
5. Öppemaksust vabastamise ja abiraha saamise sooviavalduste sisseandmise viimseks tähtpäevaks on 4. veebruar.
6. Oppemaksude ja praktiliste tööde maksude õiendamise kui ka loengutele kirjutamise viimseks tähtpäevaks on 18. veebruar.
7. Kõik loengud ja muu õppetöö algavad 25. jaanuaril ja ei või lõppeda enne 6. maid.
8. Kõik üliõpilased on kohustatud hiljemalt 2 nädala jooksul pärast õppetöö algust oma aadressi ülikooli kantseleist saadaval aadressilehel üles andma. Korterite muutmisel õppeaja vältusel tuleb uus aadress hiljemalt 3 päeva jooksul ülikooli kantseleis teatada.
9. Kõik üliõpilaste organisatsioonid peavad hiljemalt 18. veebruarini oma liikmete ja juhatuse nimekirja, samuti korteri asukoha ülikooli valitsusele teatama, vastasel korral tuleb selle määruse mittetäitjate organisatsioonide tegevuse lõpetamise küsimus otsustamisele.

Auhinnatööde ained 1929. a.

I. Usuteaduskonnas:

- a) Uue Testamendi teaduse alalt:
1. Uurimus Johannese evangeeliumi kirjutajast, eesmärgist ja kirjutamisajast, arvestades Bornhäuser'i „Johannese evangeeliumi“.
- b) Süstemaatilise usuteaduse alalt:
2. Jumalariik ja maailm Lutheril.
 3. Esimene Eesti apostlik-õigeusu piiskopp-usukannataja Platon. Tema elu ning tegevus.
- c) Tegelikku usuteaduse alalt:
4. Martin Lutheri homileetilised juhtmõtted.
 5. Jutlus teksti üle Vil. 3, 12—16 ühes eksegeetilis-homileetiliselt põhjendatud dispoitsiooniga.

II. Õigusteaduskonnas:

- a) Õiguse üldõpetuse alalt:
1. Seaduse seletamine.
- b) Kriminaalõiguse alalt:
2. Kõlbmata katse.
- c) Rooma õiguse süsteemi alalt:
3. *Novatio* Rooma õiguses ja meie-aegseis õiguslikes süsteemes.
- d) Kaubandusõiguse alalt:
4. Vekslite juriidiline loomus ja üleandmis-vorm.
- e) Rahvusvahelise õiguse alalt:
5. Riikide suksessioon.
- f) Tulundusgeograafia alalt:
6. Eesti metsatulundus ja metsakaubandus.
- g) Kaubateaduse alalt:
7. Eesti või ja munad sise- ja välisturul.
- h) Statistika alalt:
8. Vähemusrahvuste statistika.
- Jaan Rumma nimelise auhinna-töö teema tulundusgeograafia alalt:
1. Loode-Eesti linnade (Tallinna, Nõmme, Paldiski, Haapsalu, Türi, Paide ja Tapa) lähistagamaade ulatus.

Väljavõte J. Rumma nimelise auhinna põhikirja § 8-st: „Auhind määratakse vastava teaduskonna poolt (§ 6) parimale tööle, mis on väljakuulutatud teemale esitatud (§ 4), kusjuures auhinnaks on eesti üliõpilasteseltsi „Raimla“ poolt lubatud summa (§ 3) täies ulatuses, kui see parim töö rahuldab kõik teaduskonnakogu poolt üles seatud nõuded I auhinna väärilisteks tunnustatavate tööde kohta; kui aga auhinnatav töö on II auhinna vääriline, siis määratakse auhinnaks $\frac{1}{2}$ (pool) lubatud summast.“

Auhinna suurus on 1929. a. 150 kr.

Akadeemilise Ühistegevuse Seltsi poolt annetatud auhindade ained (I auhind — 100 kr., II — 60 kr.):

1. Ühistegeline kindlustus Eestis (ulatus, kindlustuse alad, seisukord ja osa üldises kindlustusajanduses.
2. Ühistegevus üliõpilaste keskel.

Töö- ja hoolekandeministeeriumi poolt annetatud auhinna aine (auhinnaks on määratud 100 kr.):

1. Rahvusvaheline töökaitse.

III. Arstiteaduskonnas:

1. Safrani väärtuse määramisest.
 2. Venae colli superficiales.
 3. Haavandimao gastriitiliste nähtude histoloogiline järelekatse eluvärskel inimmaterjalil.
 4. Rasvatera-rakud rögas pikaldaste kopsuhaiguste puhul ja nende suhted südamerikke-rakkudega.
 5. Mitmedimensiooniline vaimuhaiguse ehitus ja struktuuri analüüs, praktiliste näidetega.
 6. Meie tähtsamate toiteainete toiteväärtus võrreldes nende hindadega.
 7. Vasomootorite tsentrumi tundlikkus söehappele.
 8. Adruga (*Fucus vesiculosus*) väetatud põldudel kasvanud tera-, juur- ja puuvilja joodisisaldus Filsandi saarel.
- A. Rauberi nimelise auhinna tööde teemad (auhindadeks on määratud à 50 kr.):
- a) Anatoomia alalt:
 1. Topograafilis-anatoomilised variandid n. hypogastricus'el ja n. ileo-inguinallis'el.
 - b) Antropoloogia alalt (kaheaastane teema):
 2. Veregrupid eestlastel.

IV. Filosoofiateaduskonnas:

- a) Eesti keele alalt:
 1. Dr. Mihkel Veske tähtsus eesti keele uurijana.
- b) Läänemere-soome keelte alalt:
 2. Kongruents läänemere-soome keelis.
- c) Uurali keeleteaduse alalt:
 3. Latiivsed kaasused mordva keeles.
- d) Eesti ja üldise kirjanduse alalt:
 4. Faehlmanni muistendid.
- e) Eesti ja võrdleva rahvaluule alalt:
 5. Eesti trükitud „laulikud“.
- f) Eesti ja Põhjamaade ajaloo alalt:
 6. Jakob Hurda osa eesti rahvuslikus liikumises aastail 1863–1885.
- g) Pedagoogika alalt:
 7. Kas ja mil määral on vennastekogudus mõjutanud rahvakooli arengut.
- h) Filosoofia alalt:
 8. Eideetikud eesti laste hulgas (eksperimentaalne uurimus)

V. Mat.-loodusteaduskonnas:

- a) Analüüsi alalt:
 1. Dirichlet' read.
- b) Füüsika alalt:
 2. Emajõe vee läbipaistvus ja elektrijuhtivus.
- c) Teoreetilise füüsika alalt:
 3. Ülevaade elementide füüsikaistest omadustest, mis muutuvad pidetult elementide polümorfistel teisendamistel.
- d) Orgaanilise keemia alalt:
 4. Heksadieeni (2,4) polümerisatsioon.
 5. Klooritud põlevkivi kerogeeni ekstraktide keemiline loomus.

- e) Selgrootute zooloogia alalt:
6. Andmeid kodumaa lehtjalaliste (ordo Phyllopoda) fauna kohta.
- f) Limnoloogia alalt:
7. Gytija ekstrakti ja destillatsioonisaaduste uurimine.
- g) Selgrootude zooloogia alalt:
8. *Larus canus*'e või *Mergus serrator*'i tiiva muskulatuuri anatoomia.
- K.-o.-ü. „Looduse“ annetatud auhindade ained (auhindadeks on määratud à 100 kr.):
- a) Hüdrobioloogia alalt:
1. Mõne vähema veekogu (järviku, olma, jõe umbsopi, turba-augu v. m. s.) põhjafauna või plankton.
- b) Maateaduse alalt:
2. Kodumaa ühe maastikulise ühiku asulastiku morfograafiline ja füsioloogilis-geneetiline selgitamine sõltumuses maaomadussuhteist ja pinna kasutamisest.

VI. Loomaarsti-teaduskonnas:

1. Piimatalitustes tarvitatava vee kõlblikkus eksportvõi valmistamisel.
2. *Retentio secundinarum*'i võrdlev ravimine Pomayer'i ja Oppermann'i menetluste järele.
3. Võõraste tõugude ja hobusepidamise tingimuste mõjustused eesti hobusesse Saaremaal.
4. Rahvalikkudest loomaarstimis-viisidest Eestis.

VII. Põllumajandus-teaduskonnas:

1. Kunstväetiste tarvitamise tasuvus põllukultuurides viie viimase aasta jook-sul Eestis korraldatud katsete tulemustel.
2. Sooniitude otstarbekohane väetus Eestis väetuskatsete alusel.
3. Metsakultiveerimistööd ja nende tagajärjed meie riigimetsades.
4. Metsade juurdekasvu mõõtmised metsakorralduse-töödel.
5. Eeskujuliku karjalauda projekt 15 veisele ühes detailjoonisega ja eelarvega.
6. Sugulusaretus põllumajanduslikus loomakasvatuses.

A k a d. Põ l l u m a j a n d u s l i k u S e l t s i annetatud auhindade ained (I auhind — 100 kr., II — 60 kr., III — 30 kr.):

1. Aruheinamaad N. kihelkonnas.
2. Kontrolli all olevate karjade arenemine ja tasuvus võrreldes teiste karjadega ühe piimaühingu ringkonnas.
3. Missugune talundi suurus on Eestis rahvatulunduslikult kõige otstarbekohasem.

Vastu võetud ülikooli nõukogu poolt 11. detsembril 1928. a.

Määrused auhinna-tööde ja auhindade kohta.

§ 1. Üliõpilastele antakse iga aasta teaduskondade poolt auhinna-ülesanded, mille eest rahuldavaks tunnustamise puhul nende väärtust mõõda määratakse antasuks: esimese auhinnana 100 krooni, teise auhinnana 60 krooni, kolmanda auhinnana 30 krooni.

Auhindade arvu määrab ülikooli valitsus iga aasta kindlaks.

§ 2. Kirjatööd auhinna-ülesannete üle tuleb asjaomase teaduskonna dekaanile mingi märgusõnaga pealkirjas varustatult hiljemalt 1. novembriks ära anda. Kirjatöödele lisatakse juurde kinnises ümbrikus, mis sama märgusõna kannab, autori nimi ning perekonnanimi ja õpiala.

Auhinnatöö vastuvõtmisel annab dekaanat kviitungi välja.

§ 3. 1. detsembril, ülikooli aastapäeval, avatakse pidulikult aktusel nende tööde kohta käivad ümbrikud, mis teaduskondade poolt auhinna-väärilisteks tunnustatud, ja kuulutatakse nende autorite nimed. Ümbrikud, mis kuuluvad auhinnast ilma jäetud tööde juurde, põletatakse ära koosoleku ees, avamata. Samal päeval antakse järgmise aasta jaoks määratud auhinna-ülesanded teada.

§ 4. Auhinnatud töid võib asjaomase teaduskonna esitisel ülikooli toimetustes trükkida, kui nad väärivad laiemat teadusilma tähelepanu.

§ 5. Auhinnatööde keele kohta maksavad ülikooli seaduse § 102. ülesseatud nõudmised väitekirjade keele asjus.

Loengute ja praktiliste tööde kava.

Usuteaduskond.

- Bulmerincq, A.**, dr. theol., Vana Testamendi usuteaduse ja semi keelte korralline professor. 1) Alttestamentliche Theologie, Teil II, 2 t., t. l. 9—10. Aud. 3. 2) Geschichte des Volkes Israel, Teil II, 2 t., e., r. 9—10. Aud. 3. 3) Hebräische Grammatik, Teil II, mit praktischen Übungen, 3 t., k., n., r. 8—9. Aud. 3. 4) Alttestamentliche Übungen (Hiob), 1 t., k. 9—10. Aud. 3. 5) Arabisch (für Fortgeschrittene) (Korân), 1 t., n. 9—10. Aud. 3. 6) Syrisch (für Anfänger), 1 t., t. 8—9. Aud. 3. — Kõnetunnid: lektooriumis äripäeviti kell 10 h.
- Seesemann, O.**, dr. phil., mag. theol., Uue Testamendi usuteaduse korralline professor. 1) Leben Jesu II und apostolisches Zeitalter, 3 t., e., t., r. 10—11. Aud. 3. 2) Auslegung des I Korintherbriefes, 3 t., t. 11—12, n., l. 10—11. Aud. 3. 3) Praktikum: Johannesevangelium mit Betonung bibl.-theol. Fragen, 1 t., t. 5—6. Seminaris. — Kõnetunnid: lektooriumis peale loenguid ja kodus (Lutsu tänav 18) r. 12—1.
- Sild, O.**, mag. theol., ajaloolise usuteaduse korralline professor. 1) Kodumaa kirikulugu, I, 2 t., e., n. 4—5. 2) Sümbolika, I, 2 t., t., k. 4—5. Aud. 3. 3) Praktikum: Vita Anskarii auct. Rimb. (jätk), 2 t., r. 4—6. Seminaris või muuseumis. — Kõnetunnid: peale loenguid lektooriumis, resp. muuseumis, kodus (Pepleri t. 10, tel. 7-48) l. 3—4.
- Rahamägi, H. B.**, dr. theol., süstem. usuteaduse korralline professor, dekaan. 1) Dogmaatika, II, 4 t., t., k., n. 12—1 ja r. 6—7. Aud. 3. 2) Süstem. seminar sotsiaaleetikas (G. Wünsch'i teose alusel: Die evangelische Wirtschaftsethik), 2 t., e. 5—7. Seminaris. — Kõnetunnid: peale loenguid lektooriumis; t., n. 1— $\frac{1}{2}$ dekaanaadis, kodus (Vallikraavi t. 25, tel. 1-89) n. 4—5.
- Köpp, J.**, cand. theol., tegeliku usuteaduse korralline professor, rektor. 1) Hingehoid, 2 t., e., n. 11—12. Aud. 3. 2) Homil.-kateheetilise seminar, 3 t., k. 10—12, seminaris, n. $\frac{1}{2}$ 7— $\frac{1}{2}$ 8 (ilma akadeemilise veerandita), kirikus. Loeb ülesandel: 3) Didakt.-metoodil. seminar usuõpetuses, 2 t., k. $\frac{1}{2}$ 6— $\frac{1}{2}$ 8. — Kõnetunnid: lektooriumis peale loenguid, rektoraadis e., k. 1—2, l. 12—1, kodus (Veski t. 9, k. 1, tel. 8-16) n. 3— $\frac{1}{2}$ 4.

Tennmann, E., cand. theol., võrdleva uskudeteaduse professori k. t. 1) Pan-teistlikud usundi tüübid, 2 t., k., n. 1—2. 2) Usundilooline praktikum, 2 t., k. 5—7. Sem. 3) Usundifilosoofiline praktikum, 2 t., n. 5—7. Sem. — Kõnetunnid: peale loenguid lektuuriumis.

Martinson, W., cand. theol., apostliku õigeusu erakorraline professor. 1) Dogmaatika, II—III, 4 t., e. 12—2, r. 11—1. Aud. 3. 2) Liturgika, I, 2 t., l. 11—1. Aud. 3. — Kõnetunnid: peale loenguid lektuuriumis.

Õppeülesandetäitjad.

Koort, A., mag. phil. Loeb ülesandel: Filosoofia ajalugu Descartes'ist Kant'ini, 3 t., e., t., k. 3—4. Aud. 3. — Kõnetunnid: lektuuriumis peale loenguid.

Topman, A., Tallinna konservatooriumi professor. Loeb aj. ülemääralise abiõppejõuna soovitatavat ainet: 1) Kirikumuusika, 1 t. (üle kahe nädala), l. 11—1. Aia t. hoone suures aud. 2) Juhatab soovitatavat praktikumi: XVII ja XVIII sajandi kirikumuusika, 1 t. (üle kahe nädala), l. 4—6. Sealsamas ja kirikus. — Kõnetunnid: sealsamas peale loenguid ja praktikumi.

Eradotsent.

Gruehn, W., dr. theol. h. c., lic. theol., süstemaatilise usuteaduse eradotsent. Loeb soovitava aina: 1) Usundifilosoofia sissejuhatus, 1 t., t. 1—2. Aud. 3. 2) Praktikum: Luterliku ortodoksia ajajärgu dogmaatika, 2 t., t. 6—8. Seminaris. — Kõnetunnid: ülikooli lektuuriumis peale loenguid.

Õigusteaduskond.

Uluots, J., Eestimaa õiguse ajaloo korraline professor, dekaan. 1) Oiguse üldõpetus, 2 t., e. 10—12. Aud. 2. 2) Eestimaa õiguse ajalugu, 4 t., n. l. 9—11. Aud. 5. 3) Prakt. tööd õiguse ajaloos, 2 t., n. 5—7. Aud. 2. Loeb ülesandel: 4) Rooma õiguse ajalugu, 1 t., r. 9—10. Aud. 5. — Kõnetunnid: ülikooli lektuuriumis peale loenguid.

Grimm, D., dr. jur., rooma õiguse korraline professor. 1) Rooma õiguse süsteem, 6 t., e. 12—2, aud. 2, t. 12—2, aud. 5, l. 10—12, aud. 1. 2) prakt. tööd Rooma õiguse süsteemis, 1 t., r. 4—5. Seminaris. — Kõnetunnid: ülikooli lektuuriumis peale loenguid.

Maim, N., dr. jur., riigiõiguse korraline professor. 1) Riigiõigus ja 2) Õiguse filosoofia, 6 t., k. 4—6, aud. 1, n. 4—6, aud. 5, r. 5—7, aud. 3. — Kõnetunnid: ülikooli lektuuriumis peale loenguid.

Csekey, S. v., dr. jur. et rer. pol., administratiiv-õiguse ja -protsessi korraline professor. 1) Verwaltungsrecht, 4 t., k. 12—2, aud. 1, r. 12—2, aud. 5. 2) Estnische Rechtsquellenlehre, 1 t., n. 1—2. Aud. 2. 3) Seminariharjutused avaliku (riigi- ja administratiiv-) õiguse alal, 1 t. kahe nädala tagant, n. 6—8. Seminaris. — Kõnetunnid: ülikooli lektuuriumis peale loenguid ja kodus (Aleksandri t. 44) n. 5—6.

Tjutrumov, I., tsiviilõiguse ja -protsessi korraline professor. 1) Гражданское право, 5 t., e., k. 4—6, t. 4—5. Aud. 5. 2) Практик. занятия по гражданскому праву, 1 t. kahe nädala tagant, k. 6—8. Aud. 5.

- 3) Гражданский и торговый процессы, 3 t., e. 9—11, n. 12—1. Aud. 5. 4) Prakt. занятия по гражданскому и торговому процессу, 1 tund kahe nädala tagant, k. 6—8. Aud. 5. Loeb ülesandel: 5) Торговое право (общий курс), 3 t., k. 11—1, aud. 2, n. 1—2, aud. 5. 6) Особый курс торгового права (право вексельное, морское и конкурсное (majandusteaduse-osakonna üliõpilastele), 2 t., t. 10—12. Aud. 5. 7) Prakt. занятия по особому курсу торгового права (majandusteaduse-osakonna üliõpilastele), 1 t., t. 5—6. Aud. 5. — Kõnetunnid: ülikooli lektoriumis peale loenguid.
- Saarmann, K.**, kriminaalõiguse ja -protsessi erakorraline professor. Kriminaalõigus, 4 t. (kahe nädala tagant), t. 9—11, aud. 2, k. 8—10, aud. 1 ja 3—5, aud. 2, n. 9—11, aud. 1. — Kõnetunnid: t., k. ülikooli lektoriumis peale loenguid.
- Melnikov, A.**, kriminalistika õpetaja k. t. 1) Криминалистика (общая часть), 4 t., e., n. 4—6. Aud. Rüütli t. 2. 2) Имущественные преступления: юридический состав и методы расследования, 2 t. kahe nädala tagant, k. 3—5, aud. 2, n. 10—12, aud. 1. — Kõnetunnid: ülikooli lektoriumis peale loenguid.
- Kurtsinski, M.**, finantsõiguse mag., poliitilise ökonomia (teoreetilise) ja statistika korraline professor. 1) Политическая экономия, 4 t., e., l. 12—2. Aud. 5. 2) Prakt. занятия по политической экономии, 1 t. kahe nädala tagant, aeg kokkuleppel kuulajatega. Statist. kabinetis. 3) Статистика, 2 t., e. 4—6. Aud. 2. 4) Prakt. занятия по статистике, 1 t. kahe nädala tagant, aeg kokkuleppel kuulajatega. Statist. kabinetis. — Kõnetunnid: ülikooli lektoriumis peale loenguid.
- Kuusi, E. A.**, dr. phil., praktilise poliitilise ökonomia korraline professor. 1) Praktiline poliitiline ökonomia, 4 t., e. 10—11, aud. 1, k. 10—11, aud. 5, n. 7—8, aud. 2, l. 9—10, aud. 1. 2) Prakt. tööd praktilises poliitilises ökonomias, 2 t., t. 7—9. Aud. 1. — Kõnetunnid: ülikooli lektoriumis peale loenguid.
- Berendts, E.**, finantsõiguse dr., finantsõiguse korraline professor. 1) Финансовое право, 6 t., e., k., r. 10—12. Silmakliiniku aud. — Kõnetunnid: sealsamas peale loenguid.
- Piip, A.**, rahvusvahelise õiguse magistrand, rahvusvahelise õiguse korraline professor. 1) Rahvusvaheline õigus, 4 t., t. 11—1, k. 10—12. Aud. 1. 2) Praktilised tööd rahvusvahelises õiguses, 2 t., t. 6—8. Seminaris. — Kõnetunnid: ülikooli lektoriumis peale loenguid.
- Korsakov, F.**, rahvusvahelise õiguse magistrand, avaliku õiguse dotsent. 1) Курс публичного права (государственное, административное и международное право), 7 t., k. 5—7, n. 10—12, aud. 2, r. 10—12, aud. 1, l. 9—10, aud. 2. — Kõnetunnid: ülikooli lektoriumis peale loenguid.
- Müller, K.**, cand. rer. merc., raamatupidamise ja kirjavahetuse dotsent. 1) Raamatupidamine, 5 t., t. 10—12, n. 8—10, l. 10—11. Aud. 86 (Aia t. 46). 2) Kaubanduse-kirjavahetus, 1 t., l. 11—12. Aud. 86 (Aia t. 46). — Loeb ülesandel: 3) Bilansside teooria, 2 t., t. 6—7, aud. 2, r. 4—6, aud. 5. — Kõnetunnid: sealsamas peale loenguid.
- Mark, R.**, I järgu kaub. insener, kaubateaduse dotsent, prodekaan. 1) Kaubateadus, 4 t., e., k. 12—2. Aud. Rüütli t. 2, III kord. 2) Praktilised tööd kaubateaduses, 4 t., I rühm — k. 10—12, II rühm — n. 5—7. Kaubateaduse-kabinetis. Loeb ülesandel: 3) Entsüklopeediline keemia, 2 t., n. 12—2. Aud. Rüütli t. 2, III kord. 4) Praktilised tööd kvalitat. analüüt. keemias, 8 t., e., t., k., r. 5—7. Farmatseut. keemia inst. laborat. (Rüütli t. 2, II kord). 5) Praktilised tööd kvantit. analüüt. keemias, 8 t., e., t., r., l. 10—12. Kaubateaduse-kabinetis. — Kõnetunnid: kaubateaduse-kabinetis (Rüütli tän. 2, III kord) k. 11—12.

Õppeülesanded

- Palvadre, A.**, Riigikohtu liige. Loeb ülesandel: Praktilised tööd administratiiv-õiguse alal, 2 t., n. 4—6. Seminaris. — Kõnetunnid: ülikooli lektoriumis peale loenguid.
- Kliimann, A. T.**, mag. jur., ajut. ülemäärane abiõppejõud administratiiv-õiguse alal. 1) Eesti administratiivprotsessi õigus, 2 t., r. 10—12. Aud. 2. 2) Harjutused kirjalikkude töödega avalikust õigusest, 2 t., k. 4—6. Seminaris. — Kõnetunnid: ülikooli lektoriumis peale loenguid.
- Leesment, L.**, mag. jur., ajut. ülemäärane abiõppejõud Eestimaa õiguse ajaloo alal. 1) Kriminaalõigus keskajal, eriti Eestis, 2 t., e. 1—2, aud. 6, n. 1—2, aud. 4. 2) Prakt. tööd õiguse ajaloo (ühes prof. J. Uluots'aga), 2 t., n. 5—7, aud. 2. — Kõnetunnid: ülikooli lektoriumis peale loenguid.
- Rägo, R.**, Riigikohtu prokurör. Loeb ülesandel: 1) Valitud peatükid kriminaalprotsessist, 2 t., t. 4—6. 2) Praktilised tööd kriminaalprotsessis, 2 t., r. 4—6. Aud. 2. — Kõnetunnid: ülikooli lektoriumis peale loenguid.
- Grimm, I.**, riigiõiguse magnd. Loeb ülesandel: Õiguse filosoofia ajalugu (keskaeg, uusaeg), 2 t., r. 12—2. Aud. 2. — Kõnetunnid: ülikooli lektoriumis peale loenguid.
- Kaasik, N.**, mag. jur., ajut. ülemäärane abiõppejõud rahvusvahelise õiguse alal. 1) Lepingute teooria, 2 t., l. 12—2. Aud. 2. 2) Prakt. tööd rahvusvahelises õiguses (ühes prof. A. Piip'iga), 2 t., t. 6—8. Sem. — Kõnetunnid: ülikooli lektoriumis peale loenguid.
- Villecourt, L.**, dr. jur. Loeb ülesandel: 1) Eesti ja rahvusvaheline kaubandusõigus, 4 t., e. 10—12, t. 8—10. Aud. 4. 2) Praktilised tööd Eesti ja rahvusvahelises kaubandusõiguses, 2 t. Aeg ja koht antakse edaspidi teada. — Kõnetunnid: ülikooli lektoriumis peale loenguid.
- Ein, E.**, ajut. ülemäärane abiõppejõud Rooma õiguse alal. 1) Rooma õiguse ajalugu, 3 t., k. 9—10, aud. 5, n. 12—1, aud. 2, l. 11—12, aud. 5. 2) Prakt. tööd Rooma õiguse ajaloo, 1 t., t. 5—6. Sem. — Kõnetunnid: ülikooli lektoriumis peale loenguid.
- Kant, Edg.**, mag. geogr. Loeb ülesandel: 1) Üldine, sekka Eesti majandusgeograafia II, toodangu-, kaubandus- ja liiklemisgeograafia, 3 t., t., r. 1—2, aud. 6, k. 1—2, aud. 4. 2) Harjutused majandusgeograafias (soovitav aine): Demonstratsioonid ja tööd majandusgeograafilises seminaris, 2 t. Aeg kokkuleppel osavõtjatega. — Kõnetunnid: ülikooli lektoriumis peale loenguid.
- Lellep, K.**, dr. med., forensilise psühhiaatria eradotsent. Loeb ülesandel soovitava aina: Forensiline psühhiaatria, 1 t. Aeg ja koht antakse edaspidi teada. — Kõnetunnid: ülikooli lektoriumis peale loenguid.
- Wittlich, M.**, ing. techn., keemilise tehnoloogia korraline professor. Loeb ülesandel: Üldine tehnoloogia (majandusteaduse-osakonna üliõpilastele), 2 t., e. 6—8. Keemia-inst. aud. — Kõnetunnid: omas kabinetis äripäeviti 12—1.
- Sepp, H.**, cand. hist. Loeb ülesandel: Eesti majanduse ajalugu (majanduse-osakonna üliõpilastele), 3 t., e., r. 11—12, aud. 5, k. 1—2, aud. 2. — Kõnetunnid: ülikooli lektoriumis peale loenguid.
- Kupffer, V.**, cand. mat., eradotsent. Loeb ülesandel: Majandusmatematika ühes harjutustega, 4 t. Aeg antakse edaspidi teada. Mat.-inst. aud. — Kõnetunnid: mat.-inst. peale loenguid.

- Aavik, J.**, mag. phil., eesti keele lektor. 1) Tegelik eesti keele kursus (foneetika ja morfoloogia) (majandusteaduse-osakonna üliõpilastele), 3 t., t. 1—2, aud. 1., r. 5—7, aud. 6. 2) Praktilised harjutused eesti keele grammatika alal (peaasjalikult majandusteaduse-osakonna üliõpil.), 1 t., n. 2—3, aud. 6. — Kõnetunnid: ülikooli lektoriumis peale loenguid.
- Bettac, F.**, cand. phil., saksa keele lektor. Loeb ülesandel: Saksa keel (Sprech- und Schreibübungen für Studierende der Handelswissenschaften), 2 t., e., t. 6—7. Aud. 4. — Kõnetunnid: ülikooli lektoriumis peale loenguid.
- Peters, W. E., M. A.**, dr. phil., inglise keele lektor. Loeb ülesandel: Inglise keel: a) Lugemiskursus, 2 t., t., n. 7—8, aud. 5; b) Kirjavihetus, 2 t., t., r. 3—4, aud. 1. — Kõnetunnid: ülikooli lektoriumis peale loenguid.
- Pravdin, B.**, cand. phil., vene keele lektor. Loeb ülesandel: 1) Vene keel (õigusteaduskonna üliõpilastele), 6 t., e., t. 9—11, n., r. 8—9 h. Aud. 6. — 2) Vene keele erikursus (majandusteaduse-osakonna üliõpilastele), 2 t., r. 9—10, aud. 4, l. 9—10, aud. 6. — Kõnetunnid: lektoriumis peale loenguid.

Eradoctent.

- Fählmann, E.**, dr. rer. pol., eramajandusteaduse eradoctent. Annab oma loengud edaspidi teada.

Arstiteaduskond.

- Anatoomia õppetegevus** korraldatakse ülesandel prof. H. Kull'i poolt: 1) Anatomie des Menschen, II, 5 t., e., t., k., n., r. 6—7. 2) Praktilised tööd anatoomias, 5 t., e., t., k., n., r. 3—6. Vanas anatoomikumis (Toomimäel). — Kõnetunnid: sealsamas peale loenguid.
- Kull, H.**, dr. med., histoloogia ja embrüoloogia korraline professor. 1) Histoloogia ja embrüoloogia, 4 t., t., r. 12—1, k., l. 10—11. 2) Praktilised tööd histoloogias ja embrüoloogias, 4 t., k., l. 11—1. Vanas anatoomikumis (Toomimäel). — Kõnetunnid: sealsamas peale loenguid.
- Fleisch, A.**, dr. med., füsioloogia ja füsioloogilise keemia korraline professor. 1) Physiologie des Menschen u. physiol. Chemie, II Teil, 5 t., e., t., k., n., r. 9—10. 2) Physiologisches u. physiol.-chem. Praktikum. 4 t., t., r. 10—12. Loeb ülesandel: 3) Füsioloogia (incl. tööfüsioloogia) (kehakasv. osak., farm.-osak., loodusteadusk. üliõpilastele), 5 t. 4) Liikumisõpetus (kehakasv. osak. üliõpilastele), 1 t. Aeg kokkuleppel kuulajatega. Füsioloogia-inst. (Savi t.). — Kõnetunnid: sealsamas peale loenguid.
- Farmakoloogia õppetool** — vakantne. Loevad ülesandel: prof. E. Masing: Pharmakotherapie u. Rezeptur (arstiteadusk. VIII p. a. üliõpilastele), 2 t., r. 9—11. Drnd. med. E. Käer: Eksperim. farmakoloogia (VI p. a. arstiteadusk. üliõpilastele). Aeg antakse edaspidi teada. Vanas anatoomikumis (Toomimäel). — Kõnetunnid: sealsamas peale loenguid.
- Ucke, A.**, dr. med., üldise patoloogia ja patoloogilise anatoomia korraline professor. 1) Pathologische Anatomie, 6 t., e., t., n., r., l. 8—9, k. 9—10. 2) Pathol.-histologischer Kursus, 4 t., e. 11—1, n. 10—12. 3) Klinische Sektionen (materjali ulatuse järele), hommikutundidel, vastavalt kliinikutele. 4) Prakt. Arbeiten (edasijõudnuile). Patoloogia-instituudis (Savi tän.). — Kõnetunnid: sealsamas peale loenguid.

- Rammul, A.**, dr. med., hügieeni korriline professor. 1) Hügieen, 3 t., n. 12— $\frac{1}{2}$, l. 11— $\frac{1}{2}$ 1. 2) Praktilised tööd hügieenis, 3 t., n. $\frac{1}{2}$ 2—3, l. $\frac{1}{2}$ 1—2. Loeb ülesandel: 3) Koolitervishoid ja sotsiaalhügieen (keh. kasv. osak. üliõpilastele), 3 t., t. 5—7, k. 5—6. Hügieeni-instituudis (Aia tän. 46). — Kõnetunnid: sealsamas peale loenguid.
- Schlossmann, K.**, dr. med., bakterioloogia korriline professor. 1) Eribakterioloogia, 3 t., e., k., r. 10—11. 2) Praktilised tööd bakterioloogias, 3 t., k., r. 11— $\frac{1}{2}$ 1. Bakteriol. kabinetis (Aia tän. 46). 3) Infektsioonihäiguste kliinik, 1 t., n. 4—5. Linna nakkushaiguste haigemajas (Aleksandri tän. 80). — Kõnetunnid: sealsamas peale loenguid.
- Masing, E.**, dr. med., eripatoloogia, diagnostika ja teraapia korriline professor. 1) Medizinische Klinik, 6 t., e., t., k., n. $\frac{1}{2}$ 10—11. 2) Pathologische Physiologie, 1 t., r. 6—7. Sisehaiguste-kliinikus (Toomimäel). Loeb ülesandel: 3) Pharmakotherapie u. Rezeptur, (VIII p. a. arstiteadusk. üliõpilastele), 2 t., r. 9—11. Vanas anatoomikumis (Toomimäel). — Kõnetunnid: sealsamas peale loenguid.
- Wadi, W.**, dr. med., eripatoloogia, diagnostika ja teraapia dotsent. 1) Diagnostika (kliiniline keemia ja mikroskoopia), 3 t., t. 11—1, n. 9—10. 2) Hospitaal-sisehaigustekliinik, 4 t., k. 9—11, l. 12—2. Hospitaal-sisehaigustekliinikus (Maarjamõisa väljal). — Kõnetunnid: sealsamas peale loenguid.
- Koppel, H.**, dr. med., eripatoloogia, diagnostika ja teraapia korriline professor, prorektor. Sisehaiguste polikliinik, 6 t., e., t., n., r. 3—5. Polikliinikus (Jakobi tän. 2). — Kõnetunnid: prorektoraadis e., n. 1—2.
- Konik, K.**, dr. med., kirurgia korriline professor, dekaan. 1) Teaduskonnanhaavakliinik, 6 t., e., t., k., r. 12— $\frac{1}{2}$ 2. 2) Kliinilised lõikused seletustega, t., n., l. kella 9 h. peale. Haavakliinikus (Toomimäel). — Kõnetunnid: arstiteaduskonna deканаadis e., k. $\frac{1}{2}$ 2—2.
- Wanach, R.**, dr. med., kirurgia korriline professor. Chirurgische Hospitalklinik, 6 t., e., n., l. 10—12. Hospitaal-haavakliinikus (Maarjamõisa väljal). — Kõnetunnid: sealsamas peale loenguid.
- Blumberg, J.**, dr. med., operatiivse ja üldkirurgia dotsent. 1) Rakendus anatoomia, 2 t., t., r. 4—5. 2) Operatsioonikursus, 4 t., l. 9—11 ja 4—6. Vanas anatoomikumis (Toomimäel). — Kõnetunnid: sealsamas peale loenguid.
- Miländer, J.**, dr. med., günekoloogia ja sünnitusabi korriline professor. 1) Sünnitusabi ja naistehaiguste õpetus, 1 t., k. 8—9. 2) Naistekliinik, 6 t., e., t., n., r. 8— $\frac{1}{2}$ 10. 3) Fantoomikursus, 1 t., k. 5—6. Naistekliinikus (Toomimäel). — Kõnetunnid: sealsamas äripäeviti $\frac{1}{2}$ 10—10.
- Lüüs, A.**, dr. med., pediatría korriline professor. Lastehaigused ja kliinik, 4 t., e., k., r., l. 11—12. Lastekliinikus (Veski t. 6). — Kõnetunnid: sealsamas peale loenguid.
- Pausepp, L.**, dr. med., neuroloogia korriline professor. 1) Neuropatoloogia, 2 t., k. 3—5. 2) Närvihäiguste kliinik, 3 t., k. 11—12, r. 10—12. Närvikliinikus (Maarjamõisa väljal). — Kõnetunnid: sealsamas peale loenguid.
- Bresowsky, M.**, dr. med., psühhiaatria korriline professor. 1) Vaimuhaiguste kliinik, 2 t., k. 5—7. 2) Üldine psühhopatoloogia, 2 t., t., r. 6—7. Vaimuhaiguste-kliinikus (Tallinna t. 48). — Kõnetunnid: sealsamas äripäeviti 11—12.
- Blessig, E.**, dr. med., oftalmoloogia korriline professor. Klinik der Augenkrankheiten, ausgewählte Kapitel der Ophthalmologie, 6 t., e., t., n., r. 9—10, l. 8—10. Silmakliinikus (Maarjamõisa tän. ja Vallikraavi tän. nurgal). — Kõnetunnid: sealsamas peale loenguid.

- Talvik, S.**, dr. med., kohtuliku arstiteaduse korraline professor. 1) Kohtulik arstiteadus, 3 t., t., n. 11—12, l. 10—11. 2) Praktilised tööd kohtulikus arstiteaduses, 1 t., e. 5—6. 3) Arstiteaduse ajalugu, 1 t., l. 9—10. 4) Kohtuarstlikud seksioonid (materjali ulatuse järele), lõunatundidel 12—2. Vanas anatoomikumis (Toomimäel). — Kõnetunnid: sealsamas peale loenguid.
- Paldrock, A.**, dr. med., M. A. N.; M. S. M. Svecanae, dermatoloogia ja veneroloogia korraline professor. 1) Suguhaigused, 4 t., e., t., k., n. 12—1. 2) Prakt. tööd, 2 t., r. 12—2 (mittesund.). Polikliinikus (Jakobi tän. 2). — Kõnetunnid: sealsamas peale loenguid.
- Saareste, E.**, dr. med., kõrva-, nina- ja kurguhaiguste dotsent. Kõrva-, nina- ja kurguhaigused, 4 t., k., l. 3—5. Polikliinikus (Jakobi tän. 2). — Kõnetunnid: sealsamas peale loenguid.
- Stamm, J.**, dr. pharm., farmakognoosia korraline professor. 1) Farmakognoosia, üldine, 4 t., t., r. 10—12. 2) Droogide mikroskoopiline anatoomia, 1 t., k. 10—11. 3) Farmakognoosia mikroskoopiline praktikum, I osa, 5 t., k. 11—1, n. 9—12. 4) Kohtu-keemia praktikum, 3 t., l. 10—1. Farmakognoosia-inst. (Rüütli t. 2). — Kõnetunnid: sealsamas 1—1/22.
- Parts, H.**, dr. pharm., farmatseutilise keemia erakorraline professor. 1) Farmatseutiline keemia, 5 t., e., t., k., r., l. 9—10. 2) Kvantitatiivne keemiline analüüs, 4 t., n. 3—7. 3) Kvalitatiivne keemiline analüüs (arstiteadusk. üliõpilastele), 3 t., t. 5—8. Farmatseutilise keemia instituudis (Rüütli t. 2). — Kõnetunnid: sealsamas peale loenguid.

Prosektorid.

- Aunap, E.**, drnd. med., anatoomia aj. prosektor.
- Valdes, A.**, dr. med., patoloogilise anatoomia eradotsent, patoloogia-instituudi prosektor. Loeb ülesandel soovitava ainenä: 1) Valitud peatükid patoloogilisest anatoomiast, 1 t. 2) Patoloogilis-histoloogiline tehnika, 2 t. Aeg kokkuleppel kuulajatega. Patoloogia-instituudis. — Kõnetunnid: sealsamas peale loenguid.

Õppeülesandetäitjad.

- Käer, E.**, drnd. med. Loeb ülesandel: Eksperimentaalne farmakoloogia, 4 t. Aeg antakse edaspidi teada. Vanas anatoomikumis (Toomimäel). — Kõnetunnid: sealsamas peale loenguid.
- Paris, H.**, mag. pharm., aj. ülemääraline abiõppejõud ja ülikooli apteegi juhataja. Apteegi olud ja tegevus (arstiteadusk.- ja loomaarsti-teadusk. viimase kursuse üliõpilastele), 2 t. Aeg kokkuleppel osavõtjatega. Ülikooli apteegi ruumides (Sisehaiguste-kliin., Toomimäel). — Kõnetunnid: sealsamas.

Eradotsendid.

- Lepp, F.**, dr. med., sisehaiguste eradotsent. Valitud peatükid kopsuhaiguste kliinikust ühes haigete demonstreerimisega, 1 t. Aeg kokkuleppel kuulajatega. Hosp.-sisehaiguste kliinikus (Maarjamõisa väljal). — Kõnetunnid: sealsamas peale loenguid.
- Arrak, A.**, dr. med., sisehaiguste eradotsent. Küstoskoopia ühes haigete demonstreerimisega ja praktikuste harjutustega, 1 t. Aeg kokkuleppel kuulajatega. Sisehaiguste-hospitaalkliinikus. — Kõnetunnid: sealsamas peale loenguid.

- Kleitsman, R.**, dr. med., naistehaiguste ja sünnitusabi eradotsent. Valitud peatükid günekoloogiast ühes haigete ja preparaaside demonstreerimisega ja harjutustega. Aeg kokkuleppel kuulajatega. Naistekliinikus. — Kõnetunnid: sealsamas peale loenguid.
- Rives, J.**, dr. med., närvahaiguste eradotsent. Praktilised loengud närvahaigete kliinilise uurimise metoodika üle, 1 t. Aeg kokkuleppel kuulajatega. Närvikliinikus (Maarjamõisa väljal). — Kõnetunnid: sealsamas peale loenguid.
- Lellep, K.**, dr. med., forensilise psühhiaatria eradotsent. Forensiline psühhopatoloogia (eriosa), 1 t., e. 6—7. Aud. 2. — Kõnetunnid: lektoriumis peale loenguid.
- Kuriks, O.**, dr. med., oftalmoloogia eradotsent. 1) Oftalmoskopeerimine ja skiaskopeerimine. 2) Nägemise teravuse kindlaksmääramine ja korrigeerimine, 1 t. Aeg kokkuleppel kuulajatega. Silmakliinikus. — Kõnetunnid: sealsamas peale loenguid.
- Madisson, H.**, dr. med., kriminaal-antropoloogia ja kriminalistliku tehnika eradotsent. Kriminaal-antropoloogiline ja kriminaaltehnika praktikum, 1 t. Aeg kokkuleppel kuulajatega. Vanas anatoomikumis (Toomimäel). — Kõnetunnid: sealsamas peale loenguid.
- Hansen, P.**, dr. med., naha- ja suguhaiguste eradotsent. Naha kosmeetilised haigused ja nende ravimismeetodid, 1 t. Aeg kokkuleppel kuulajatega. Polikliinikus. — Kõnetunnid: sealsamas peale loenguid.
- Metsapa, H.**, dr. pharm., farmaatsia eradotsent. Rohuteaduse ajalugu, II osa, 1 t. Aeg kokkuleppel kuulajatega. Farmakognosia-instituudis (Rüütli t. 2). — Kõnetunnid: sealsamas peale loenguid.
- Weiderpass, N.**, dr. pharm., farmatseutilise keemia eradotsent. Loeb ülesandel soovitava ainenä: Valitud peatükid galeenilisest farmaatsiast, 3 t. Aeg kokkuleppel kuulajatega. Farmatseutilise keemia instituudis (Rüütli t. 2). — Kõnetunnid: sealsamas peale loenguid.

Eriainete õpetajad.

- Jürgens, B.**, dr. med., aj. eriainete õpetaja ortopeedia ja ortopeedilise võimlemise alal. 1) Kehalise kasvatuse ajalugu, 1 t., e. 9—10. 2) Lapse keha füsioloogiline areng, 2 t., k., r. 9—10. Aia t. 46. — Kõnetunnid: sealsamas peale loenguid.
- Kalamees, A.**, eriainete õpetaja kehalise kasvatuse praktika alal. 1) Võimlemine, 3 t. 2) Kergejõustik, 6 t. 3) Enesekaitse: maadlus, 1 t. 4) Suusatamine, 4 t. 5) Rütmiline võimlemine, 1 t. 6) Tõstmine, 1 t. Aeg ja koht antakse edaspidi teada. — Kõnetunnid: peale harjutusi.
- Rosenblatt, E.**, eriainete õpetaja kehalise kasvatuse praktika alal. 1) Riistadel võimlemine, 2 t. 2) Enesekaitse: poks, 1 t., vehklemine, 1 t., Jiu-Jitsu, 1 t. 3) Mängud, 3 t. 4) Suusatamine, 4 t. 5) Rakendusvõimlemine, 1 t. 6) Rahvatantsud, 6 t. Aeg ja koht antakse edaspidi teada. — Kõnetunnid: peale harjutusi.
- Hindberg, E.**, eriainete õpetaja kehalise kasvatuse praktika alal. 1) Võimlemine, 5 t. 2) Mängud, 3 t. 3) Suusatamine, 4 t. 4) Kergejõustik, 6 t. Aeg ja koht antakse edaspidi teada. — Kõnetunnid: peale harjutusi.

Filosoofiateaduskond.

- Saareste, A.**, dr. phil., eesti keele korriline professor. 1) Cum laude seminar (I rühm), 2 t., r. 10—12. Fil. sem. 2) Cum laude seminar (II rühm), 2 t., k. 4—6. Koht antakse edaspidi teada. 3) Eesti ühis- ja kirjakeele häälikutelugu, 2 t., l. 11—1. 4) Eesti keele morfoloogia, 1 t., e. 3—4. Patoloogia-inst. (Savi t.). — Kõnetunnid: ainult kodus (Maarjamõisa t. 44, kr. 2) t. 3—¹/₂5.
- Läänemere-soome keelte õppetool** — vakantne. Loeb ülesandel dr. phil. **J. Mägist**: 1) Liivi keel (häälikulugu tekstidega), 3 t., e. 12—1, aud. 4, n. 12—1, aud. 6, r. 12—1, aud. 1. 2) Transskriptsiooniõpetus harjutustega, 1 t., e. 1—2. Aud. 4. 3) Baltilaenudest läänemere-soome keelis, 1 t., n. 1—2. Aud. 6. 4) Läänemere-soome keelte tuletusõpetusest (järg), 1 t., r. 1—2. Aud. 1. — Kõnetunnid: ülikooli lektuuriumis peale loenguid.
- Mark, J.**, dr. phil., uurali keeleteaduse korriline professor. 1) Soome-ugri keelte häälikutelugu, 2 t., e. 10—12. 2) Seminariharjutused, 2 t., k. 10—12. Aud. Lai t. 36. — Kõnetunnid: sealsamas peale loenguid.
- Süss, W.**, dr. phil., klassilise, eriti ladina filoloogia korriline professor. 1) Lateinische Inschriften, 2 t., e., t. 11—12. 2) Lektüre von Cicero de natura deorum, 1 t., r. 11—12. 3) Übungen über Ennius und Lucilius, 1 t., n. 11—12. 4) Philologisches Proseminar: Lateinische Sprech- und Schreibübungen. Vergilius, Aeneis, 2 t., r. 6—8. Klass. muinast. inst. — Kõnetunnid: sealsamas peale loenguid.
- Haliste, P.**, cand. phil., klassilise, eriti kreeka filoloogia prof. k. t. 1) Thukydides (tekstikriitilisi harjutusi), 2 t., t. 6—8. 2) Kreeka autorite kursoorium, 2 t., n. 12—2. 3) Attika muinsused ühenduses Pausaniase lektüüriga, 1 t., e. 6—8. Klass. muinast. inst. — Kõnetunnid: ülikoolis peale loenguid ja kodus (Lai t. 34) pühap. 3¹/₂—4¹/₂.
- Romaani filoloogia õppetool** — vakantne. Loevad ülesandel: prof. **W. Anderson**: Hispaania keel (Cervantes), 2 t., n. 10—12. Aud. 4. Prof. **E. Kieckers**: 1) Erklärung altprovenzalischer Troubadours (Fortsetzung), 1 t., r. 11—12. Aud. 4. 2) Vulgärlatein mit besonderer Berücksichtigung der romanischen Sprachen, 2 t., r. 10—11, aud. 4, l. 11—12, aud. 6. Prof. **L. Rudrauf**: 1) Voltaire (suite), 1 t., k. 5—6. 2) Lectures et explications de textes de Voltaire (suite), 1 t., k. 6—7. Aud. 6. — Kõnetunnid: ülikooli lektuuriumis peale loenguid.
- Wiget, W.**, dr. phil., germaani filoloogia korriline professor. 1) Historische Grammatik der deutschen Sprache, II, 2 t., t. 12—1, aud. 2, l. 12—1, aud. 1. 2) Das Schicksalsdrama (Fortsetzung), 1 t., l. 1—2. Aud. 1. 3) Einführung ins Mittelhochdeutsche, 1 t., t. 1—2. Aud. 2. 4) Altsächsische Seminarübungen, 2 t., e. 4—6. Fil. sem. — Kõnetunnid: kodus (Lille t. 3, II k.) t., r. 3—4.
- Mutschmann, H.**, M. A., dr. phil., inglise filoloogia korriline professor. 1) Modern English Phonetics, 2 t., k. 11—1. Aud. 4. 2) Pope and his School, 2 t., t., r. 6—7. Aud. 1. 3) Seminar: Reading of Passages from Chaucer's Canterbury Tales, 2 t., l. 10—12. Loeb ülesandel: 4) Uute keelte metoodika ühes seminariharjutustega, 2 t., l. 8—10 h. Fil. sem. — Kõnetunnid: ülikooli lektuuriumis peale loenguid ja kodus (Tiigi t. 14) n. 6—7.

- Stender-Petersen, A.**, dr. phil., slaavi filoloogia korraline professor. 1) Лекции по сравнительной грамматике славянских языков: именное и местоименное склонения; глагольная система, 1 t., t. 10—11. Aud. 4. 2) Лекции по истории польского языка, 1 t., l. 10—11. Aud. 4. 3) Лекции по грамматике древнецерковно-славянского (древнеболгарского) языка в связи с анализом текстов, 1 t., t. 11—12. Aud. 2. 4) Практические упражнения по разбору сербо-хорватских текстов, 1 t., l. 11—12. Aud. 4. 5) Лингвистический просеминарий: рефераты и беседы по основным вопросам славянской филологии, 2 t., n. 5—7 (iga teine nädal). Klass. muinast. inst. 6) Литературоведческий просеминарий: разбор семинарских работ по творчеству молодого Гоголя и методические беседы по литературоведению, 2 t., n. 5—7 (iga teine nädal). Klass. muinast. inst. — Kõnetunnid: ülikooli lektuuriumis peale loenguid ja kodus (Jakobi t. 31/33) e., k., r. 11—12.
- Kieckers, E.**, dr. phil., indo-euroopa keeleteaduse korraline professor. 1) Gothic für Anfänger, 2 t., t. 1. 1—2. Aud. 4. 2) Erklärung altpersischer Keilschriften, 1 t., t. 12—1. Aud. 4. 3) Avestische Grammatik (Fortsetzung) nebst Interpretation von Texten, 1 t., n. 12—1. Aud. 1. 4) Altindische Flexionslehre (für Fortgeschrittene), 1 t., l. 12—1. Aud. 4. 5) Seminar: Übungen zur indogermanischen Grammatik (nur für Fortgeschrittene), 1 t., n. 1—2. Aud. 1. — Kõnetunnid: ülikooli lektuuriumis peale loenguid.
- Kunstiajaloo õppetool** — vakantne. Loevad ülesandel: prof. **L. Rudrauf**
1) Proseminarübungen: Elementarerbegriffe der Kunstwissenschaft (Fortsetzung), 1 t., r. 4—5. 2) Seminarübungen: Die Hochrenaissance in Italien (Fortsetzung), 2 t., l. 4—6. Lai t. 36. — Kõnetunnid: sealsamas peale loenguid. Prof. **A. Pridik**: 1) Antike Kunstgeschichte, Teil II: Griechenland, 3 t., t. 3—5, k. 3—4. 2) Proseminar über antike Kunst, 1 t., t. 4—5. Aud. Lai t. 36. — Kõnetunnid: sealsamas peale loenguid.
- Suits, G.**, mag. phil., eesti ja üldise kirjanduse erakorraline professor. 1) Eesti poetika (eepika), 1 t., t. 3—4. 2) Kirjanduslikke rännakuid XVIII—XIX sajandi vahetusel, 1 t., l. 5—6. Aud. 5. 3) Proseminar poetikas, 2 t., k. 4—6. Fil. sem. 4) Seminar kirjandus-ajalooliste meetodite rakenduses ja autorite uurimises, 2 t., r. 5—7. Fil. sem. Loeb ülesandel: 5) Stiilikursus (did.-met. seminari eesti keele ja kirjanduse osakonda astujatele), 2 t., n. 4—6. Aud. 4. — Kõnetunnid: ülikooli lektuuriumis peale loenguid ja kodus (Vallikraavi t. 14), ainult e. 4—5.
- Anderson, W.**, dr. phil., eesti ja võrdl. rahvaluule korraline professor. 1) Rahvajuttude võrdleva uurimise meetod, 2 t., e. 11—1. 2) Uus Testament eesti rahvaluules, 2 t., t. 11—1. 3) Rahvaluule seminar, 2 t., r. 11—1. Aud. 6. Loeb ülesandel: 4) Itaalia keel: a) algajatele, 2 t., t. 7—9; b) edasijõudnutele, 2 t., e. 6—8. Aud. 2. — Kõnetunnid: ülikooli lektuuriumis peale loenguid.
- Etnograafia dotsentuur** — vakantne.
- Eesti ja naabermaade muinasteaduse õppetool** — vakantne. Loeb ülesandel mag. phil. **H. Moora**: 1) Eesti muinasaeg, 3 t., n. 10—12, r. 3—4. 2) Varem raua-aeg Eestis ja Lätis (järg), 1 t., r. 4—5. Geol. aud. (Aia t. 46). 3) Proseminariharjutused Eesti kinnismuististest, 2 t., t. 4—6. Arheol.-kab. (Aia t. 46). — Kõnetunnid: sealsamas peale loenguid.

Üldise ajaloo professor — vakantne.

Treiberg, P., cand. hist., üldise ajaloo dots. k. t. 1) Vastureformatsiooni aeg (järg), 2 t., e. 5—7. Aud. 3. 2) Proseminar renessansi ajast, r. 5—7. Aud. 4. 3) Laudatur-seminar: Saksa välispoliitika keisririigi ajal, n. 5—7. Aud. 1. — Kõnetunnid: ülikooli lektuuriumis peale loenguid.

Pridik, A., dr. phil., prof. emer., vana ajaloo dotsent. 1) Geschichte Aegyptens von den ältesten Zeiten bis zur makedonischen Eroberung, Teil II, 2 t., e. 3—5. Lai t. 36. 2) Geschichte des Alten Persiens und der politischen Beziehungen Persiens zu den griechischen Staaten, Teil II, 2 t., n. 3—5. 3) Seminar und Proseminar, 2 t., l. 3—5. Aud. 6. — Kõnetunnid: ülikooli lektuuriumis peale loenguid.

Eesti ja põhjamaade ajaloo professor — vakantne. Loevad ülesandel: **Sildnik, A.**, cand. hist., Eesti ja põhjamaade ajaloo eradotsent. Talurahva vabastamise ajajärk (ajaloo- ja majandusteaduse-osakonna üliõpilastele), 2 t. Aeg ja koht antakse edaspidi teada. — Kõnetunnid: Keskarhiivis (Hetsli t. 1) tööpäevadel 12—1. **Sepp, H.**, cand. hist. 1) Eesti ajalugu Rootsi ajal, alates Gustav Adolphi valitsusajast kuni Karl XI valitsusajani, 2 t., k., n. 11—12. Aud. 5. — Kõnetunnid: ülikooli lektuuriumis peale loenguid.

Eesti ja põhjamaade ajaloo dotsentuur — vakantne. Loeb ülesandel **Kruus, H.**, mag. phil. 1) Eesti ajalugu uuel ajal, 4 t., k. 5—7, aud. 4, l. 12—2, aud. 6. 2) Cum laude harjutusi: Küsimusi Eesti ajaloost XVIII sajandilt, 2 t., r. 9—11. Aud. 6. — Kõnetunnid: ülikooli lektuuriumis peale loenguid.

Pöld, P., dr. phil. h. c., pedagoogika korraline professor. 1) Valitud peatükid didaktikast, 2 t., e. 12—2. Aud. 1. 2) Koolikorraiduse põhiküsimusi, 2 t., k. 12—2. Aud. 5. 3) Seminar kõlblise kasvatuse küsimustest, 2 t., n. 5—7. Fil. sem. 4) Seminar (eeskätt laudatur-õppijaile): kasvatus ja ühiskond, 2 t., t. $\frac{1}{25}$ — $\frac{1}{27}$. Fil. sem. — Kõnetunnid: ülikooli lektuuriumis peale loenguid, kodus e., k. r., $\frac{1}{23}$ —3.

Ramul, K., cand. phil., filosoofia erakorraline professor. 1) Üldise psühholoogia probleeme, 1 t., t. 10—11. 2) Proseminar: Descartes, Meditationes de prima philosophia, 1 $\frac{1}{2}$ t., t. 11—12 $\frac{1}{2}$. 3) Seminar psühholoogia alal, 2 t., n. 10—12. 4) Praktilised tööd eksperimentaalpsühholoogias, t., n. 12—2 ja kokkuleppel osavõtjatega. 5) Seminar filosoofilise propedeutika meetoodikas, 1 $\frac{1}{2}$ t., e. 6—7 $\frac{1}{2}$. Lai t. 36. — Kõnetunnid: sealsamas peale loenguid.

Filosoofia dotsentuur — vakantne. Loevad ülesandel: **Freymann, W.**, dr. phil., filosoofia eradotsent. 1) Filosoofia ajalugu: Hegel ja hegelianism, 2 t., e. 7—9. Aud. 1. 2) Sissejuhatus loogikasse, 1 t., k. 7—8. Aud. 1. 3) Laudatur-seminar: Hegel, Enzyklopädie der philosophischen Wissenschaften, 2 t., l. 5—7. Fil. sem. 4) Harjutusi loogikas, 1 t., k. 8—9. Aud. 1. 5) Seminar filosoofilise propedeutika meetoodikas, 1 $\frac{1}{2}$ t., n. 7—8 $\frac{1}{2}$. Lai t. 36. — Kõnetunnid: ülikooli lektuuriumis peale loenguid. **Koort, A.**, mag. phil. Sissejuhatus eetikasse, 1 t., l. 4—5. Aud. 1. — Kõnetunnid: ülikooli lektuuriumis peale loenguid.

Õppeülesandetäitjad ja erakorralised õppejõud.

Rudrauf, L., dr., erakorraline õppejõud prantsuse kirjanduse alal. 1) Le mouvement symboliste, 1 t., e. 5—6. Aud. 4. 2) Puvis de Chavannes, 1 t., n. 5—6. Füüsika-inst. aud. — Kõnetunnid: ülikooli lektuuriumis peale loenguid ja kodus (Tiigi t. 58, k. 2) p. 11—1.

- Glasonapp, G. v.**, erakorraline itaalia kirjandusloo õppejõud. 1) *Italienische Literatur vom Ende des XVI bis zum Anfang des XVIII Jahrhunderts*, hauptsächlich Novellistik, Epik und Naturwissenschaft, 3 t., t. 11–12, n., r. 12–1. Aud. 4. — Kõnetunnid: kodus (Riia t. 81) iga päev 10–11.
- Oras, A., B. Litt.**, aj. ülemääraline abiõppejõud inglise filoloogia alal. 1) Suundadest pärastviktorianistlikust kirjandusest, 1 t., k. 10–11. Aud. 6. 2) Harjutusi kaasaegsest inglise kirjandusest, 2 t., n. 9–11. Aud. 6. — Kõnetunnid: ülikooli lektuuriumis peale loenguid.
- Päss, E.**, mag. phil., aj. ülemääraline abiõppejõud rahvaluule alal. Eesti Rahva Muuseumi arhiiv-raamatukogus (Aia t. 42, äripäeviti 1–3).
- Semper, J.**, mag. phil. Loeb ülesandel: Proseminar kirjanduse alal, 2 t., n. 8–10 h. Aud. 4. — Kõnetunnid: ülikooli lektuuriumis peale loenguid.
- Adamson, J.**, cand. hist. Loeb ülesandel: Ajaloo ja kodanikuõpetuse metoodika ühes seminariharjutustega, 5 t., t. r. 7–9, l. 5–6. Aud. 4. — Kõnetunnid: ülikooli lektuuriumis peale loenguid.
- Tork, J.**, cand. hist. Loeb ülesandel: 1) Proseminar pedagoogikas: Opetaja ja õpilane, 2 t., r. 10–12. Lai t. 36. 2) Seminar pedagoogika metoodikas, 1 t., e. 4–5. Seminaris (Lai t. 28). — Kõnetunnid: sealsamas peale loenguid.
- Koort, A.**, mag. phil. Loeb ülesandel: Proseminar pedagoogikas: Kasvatus ja eetilised probleemid, 2 t., k. 6–8. Aud. 4. — Kõnetunnid: ülikooli lektuuriumis peale loenguid.
- Puksov, Fr.**, cand. phil., ülikooli raamatukogu juhataja. *Loeb ülesandel: 1) Kirja ja raamatu ajalugu (jätk), 1 t., k. 4–5. 2) Proseminar raamatuasjanduses, 2 t., r. 4–6 (iga teine nädal). Ülikooli raamatukogus. — Kõnetunnid: sealsamas äripäeviti 10–12.

Eradotsendid.

- Sabler, G.**, dr. phil., germaani filoloogia eradotsent. (1929. a. I p. a. loengutest vabastatud.)
- Ernits, V.**, cand. phil., slaavi keelte eradotsent. (1929. a. I p. loengutest vabastatud.)
- Eisen, M. J.**, dr. phil. h. c., prof. emer. Loeb ülesandel soovitava ainaena: Kalevipoeg, ühes harjutustega, 2 t., k. 9–11. Aud. 4. — Kõnetunnid: ülikooli lektuuriumis peale loenguid.
- Loorits, O.**, dr. phil., rahvaluule eradotsent. Loeb ülesandel soovitava ainaena: 1) Eesti usundi peajooned (ühes valguspiltidega), I: üldised alused, 2 t., r. 5–7. Lai t. 36. 2) Proseminar eesti rahvaluules: grupp a: rahvalaulud, 1 t.; grupp b: ebausk ja kombed, 1 t. Eesti Rahvaluule Arhiivis (Aia t. 42). Aeg kokkuleppel osavõtjatega. — Kõnetunnid: sealsamas peale loenguid.

Lektorid.

- Veski, J. V.**, eesti keele lektor. 1) Tegelik eesti keele kursus (tuletusõpetus ja lauseõpetus) (filosoofiateaduskonna üliõpilastele), 3 t., e., n. 3–4, k. 2–3. Aud. 5. 2) Eesti kirjanduse peajooni (eesti hilisromantikud ja vanemad realistid), 2 t., k., r. 3–4. Aud. 5. 3) Praktilisi harjutusi eesti keele grammatika alal (filosoofiateaduskonna üliõpilastele), 2 t., n., l. 2–3. Aud. 5. 4) Eesti keele metoodika ühes seminariharjutustega, 6 t., rühmiti t., n. 5–7, aud. 3, l. 3–5, aud. 4. — Kõnetunnid: ülikooli lektuuriumis peale loenguid.

- Avvik, J.**, mag. phil., eesti keele lektor. 1) Eesti kirjanduse peajooni (rahvusliku ärkamisaja vanem kirjanikupõlv), 1 t., n. 4–5. Aud. 1. 2) Tege-
lik eesti keele kursus (muulastele), 2 t., n. 3–4, aud. 1, l. 2–3, aud. 6.
— Kõnetunnid: ülikooli lektoriumis peale loenguid.
- Suits, A.**, cand. phil., soome keele lektor. 1) Soome keel (algajatele), 6 t.,
a-rühm, k. 11–1, r. 2–3, aud. 6; b-rühm, k. 3–5, aud. 4, r. 3–4, aud. 6.
2) Kursus edasijõudnutele, 3 t., k. 1–2, aud. 6, n. 6–7, aud. 4,
r. 4–5, aud. 6. — Kõnetunnid: ülikooli lektoriumis peale loenguid.
- Seeberg-Elverfeldt, P.**, cand. phil., vanade keelte lektor. 1) Algajatele: a) Caes-
sar: Bellum Gallicum, l. 1: sõda Ariovistiga; b) Ovidius:
Fabulae selectae; c) Cicero: in Catalinam, I; 4 t., e., t.,
n. 6–7, aud. 5, r. 6–7, aud. 2. 2) Edasijõudnutele: a) Vergilius: Aen-
eis, l. II, 3 t., e., t., n. 5–6. Aud. 6; b) Praktilised harjutused
ladina keelde tõlkimiseks, 1 t., r. 7–8. Aud. 2. — Kõnetunnid:
ülikooli lektoriumis peale loenguid.
- Wilhelmson, K.**, cand. phil., vanade keeldelektor. 1) Kreeka keele lektori
kursus: a) algajatele 4 t., e., k., n., r. 3–4; b) edasijõudnutele, 4 t.,
t., l. 3–5. Loeb soovitava ainena: 2) Sissejuhatus antiiksete au-
torite lektüüri ühes tekstikriitika algetega, 2 t., e., n. 4–5.
Klass. muinast. inst. — Kõnetunnid: sealsamas peale loenguid.
- Prantsuse keele lektori koht** — vakantne. Loeb ülesandel prof. L. Rudrauf:
1) Prantsuse keele lektori kursus (algajaile), 2 t., e., n. 6–7.
Aud. 6. 2) Prantsuse keele lektori kursus (edasijõudnutele), 2 t.,
e. 4–5, aud. 6, t. 5–6, aud. 4. — Kõnetunnid: sealsamas peale loenguid.
- Bettac, F.**, cand. phil., saksa keele lektor. 1) Lektüre und Besprechung
eines Textes, erzählenden Inhalts, 3 t., e., t., r. 4–5. Aud. 4.
2) Lektüre und Besprechung eines Textes wissenschaft-
lichen Inhalts, 3 t., e., t., r. 5–6. Aud. 1. 3) Literarhisto-
risches Proseminar für Germanisten, 2 t., k. 7–9. Aud. 2. —
Kõnetunnid: ülikooli lektoriumis peale loenguid.
- Peters, W. E.**, M. A., dr. phil., inglise keele lektor. 1) Üldine lugemis-
kursus, 2 t., e., n. 9–10. Aud. 2. 2) Kirjalikud harjutused ja
grammatika, 2 t., t. 9–10, aud. 5, r. 9–10, aud. 2. 3) Lugemis-
kursus edasijõudnutele (eriti ettevalmistusena lektori-
eksamile), 2 t., t., r. 4–5. Aud. 1. 4) Eksperimentaalne fonee-
tika: a) loengud, 2 t., e., n. 1–2; b) harjutused, 2 t., k. 4–6.
Lai t. 36. — Kõnetunnid: ülikooli lektoriumis peale loenguid.
- Pravdin, B.**, cand. phil., vene keele lektor. 1) Vene keele lektori
kursus, 6 t., t., k., r. 7–9. Aud. 6. — Kõnetunnid: ülikooli lektoriumis
peale loenguid.
- Lindberg, N. H.**, mag. phil., rootsi keele lektor. 1) Rootsi keel algajatele,
3 t., t. 5–7 ja n. 7–8. 2) Lugemiskursus nii edasijõudnutele
kui ka endise poolaasta algajatele (Geijerstam: „Mina
pojkar“) 2 t., k. 6–8. 3) Runeberg: „Fänrik Ståls sägner“ 1 t.,
n. 6–7. 4) Rootsi luuletused (E. Carlsson: „Svenska dikteri“
järele), 1 t., t. 7–8. Aud. Lai t. 36. — Kõnetunnid: sealsamas rootsi raa-
matukogu toas peale loenguid. Rootsi lektoraadi raamatukogu on avatud:
t., k. ja n. 6–6¼ ja 7–7¼.
- Karafin, A.**, ülikooli muusikaõpetaja. 1) Akadeemiliste laulu- ja muu-
sikakooride juhatamine, 10 t. 2) Üldine muusika teooria,
ühes harjutustega, 2 t. Aia t. 46. Aeg kokkuleppel osavõtjatega. —
Kõnetunnid: sealsamas.

Matemaatika-loodusteaduskond.

- Jaakson, H.**, dr. phil. nat., matemaatika korraline professor, prorektor. 1) Matemaatiline analüüs, I, ühes harjutustega, 4 t., e., k. 10—11, l. 10—12. 2) Valitud peatükid matemaatilise analüüsi alalt, 2 t., e., k. 11—12. Matem.-aud. — Kõnetunnid: prorektoraadis e., k. 1—2, l. 12—1.
- Sarv, J.**, matemaatika korraline professor. 1) Kõrgem geomeetria, I, ühes harjutustega, 6 t., t., n. 8—10, n. 5—7. 2) Praktikum kujutatavas geomeetrias, 3 t., t., n. 10¹/₂—12. Matem.-aud. — Kõnetunnid: mat.-inst. t., n. 10—10¹/₂.
- Naut, J.**, dr. phil. nat., matemaatika dotsent. Kõrgem algebra ühes harjutustega, 6 t., t., k., n. 12—2. Mat.-aud. — Kõnetunnid: peale loenguid mat.-inst.
- Rägo, G.**, cand. math., mehaanika ja rakendusmatemaatika erakorraline professor. 1) Mehaanika ühes harjutustega, 6 t. e. 12—2, t., n. 10—12. Matem.-aud. Loeb ülesandel: 2) Matemaatika meetodika, 2 t., t. 5—7. Mat.-sem. ruumis. — Kõnetunnid: e. 2—2¹/₂, t., n. 12—12¹/₂ omas kabinetis.
- Rootsman, D.**, cand. math., astronoomia ja astrofüüsika erakorraline professor. 1) Üldine astronoomia, II, 2 t., e., r. 8—9. 2) Üldise astronoomia seminar, 2 t., t. 5—7. Mat.-aud. 3) Sfääriline astronoomia, 2 t., k., l. 9—10. Tähetorn. Loeb ülesandel: 4) Kosmograafia meetodika, 1 t., n. 6—7. Tähetorn. — Kõnetunnid: peale loenguid ja Tähetornis eriti t., n., l. kell 1.
- Frisch, K.**, dr. rer. nat., geofüüsika ja meteoroloogia dotsent. 1) Sünoptiline meteoroloogia, 3 t., k. 2—4, l. 8—9. 2) Praktilised harjutused meteoroloogias (mat.-osak. üliõpilastele), 2 t., l. 9—11. 3) Seminar meteoroloogia uuemast kirjandusest, 1 t. Aeg kokkuleppel. Meteor.-observ. — Kõnetunnid: meteor.-observatooriumis peale loenguid.
- Wilip, J.**, cand. phys., füüsika korraline professor. 1) Üldine füüsika, II, 5 t., e., t., k., n., r. 11—12. Füüsika-aud. 2) Füüsika katsetehnika, e., t., k., n. 11—1, t., n., r. 4—7, l. 10—12. 3) I praktikum füüsikas (mat.-loodust., põllumajandust., arsti- ja loomaarsti-teadusk. ning majandusteaduse-osak. üliõpilastele), iga päev 10—1, e., t., k., n., r. 4—7. 4) II praktikum füüsikas (edasijõudnutele), t., k., n. 10—1, t., n., r. 4—7. Eritööde jaoks on laboratoorium avatud terve päeva jooksul. — Kõnetunnid: füüsika-instituudis iga päev 12—1.
- Perlitz, H.**, I j. dipl., teoreetilise füüsika dotsent, mat.-loodusteaduskonna dekaan. 1) Teoreetiline füüsika: kristallide struktuur, 4 t., e., k. 12—2. 2) Harjutused teoreetilises füüsikas, 2 t., r. 8—10. Füüsika-aud. — Kõnetunnid: enne loenguid omas toas.
- Landesen, G.**, mag. chem. (Peterburi), anorgaanilise keemia korraline professor. 1) Analytische Chemie, 4 t., e., t., k., n. 9—10. Keemia-aud. 2) Leitung der analytischen und synthetischen Übungen und praktischen Arbeiten, tööpäevadel 12—1. Keemialaborat. — Kõnetunnid: omas kabinetis (keemia-inst.) äripäeviti 11—11¹/₂.
- Kogerman, P.**, M. Sc., orgaanilise keemia korraline professor. 1) Orgaaniline keemia, 5 t., e., t., k., n., r. 10—11. Keemia-aud. 2) Praktiliste tööde juhatamine orgaanilise keemia laboratooriumis, äripäeviti 11¹/₂—12¹/₂. — Kõnetunnid: äripäeviti 11—11¹/₂ omas kabinetis.
- Paris, A.**, dr. phil. nat., füüsikalise keemia dotsent. 1) Füüsikaline keemia, II, 3 t., e., k., r. 8—9. Keemia-aud. 2) Prakt. tööde juhatamine füüsikalise keemia laboratooriumis, äripäeviti 10¹/₂—11¹/₂.

- 3) Spektraalanalüütiline praktikum, 1 t. Aeg kokkuleppel.
- 4) Praktikum füüsikalises keemias ja kolloidkeemias (rohud- teadlastele), äripäeviti 12—1. — Kõnetunnid: omas kabinetis äripäeviti 11¹/₂—12.
- Wittlich, M.**, ing. techn., keemilise tehnoloogia korraline professor. 1) Keemiline tehnoloogia, II, 4 t., t., k., n., r. 12¹/₂—11¹/₂. 2) Üldine tehnoloogia (majandustead. üliõpilastele), 2 t., e. 6—8. Keemia-aud. 3) Seminar keemil. tehnoloogias, 1 t., r. 7—8. 4) Praktiliste tööde juhatamine tehnoloogia-laboratooriumis, äripäeviti 11—12. 5) Põllumajandusteaduskonna üliõpilaste prakt. tööde juhatamine, 1 t. Keemia-aud. — Kõnetunnid: omas kabinetis äripäeviti 11¹/₂—12.
- Spohr, E.**, dr. phil. nat., botaanika dotsent. 1) Taimemorfoloogia ja -süsteemaatika (loodus- ja taimeteadlastele), 4 t., e., n. 9—11. 2) Taimemorfoloogia ja -süsteemaatika praktikum (loodusteadlastele). 3) Taimemorfoloogia ja süsteemaatika praktikum (taimeteadlastele). 4) Õistaimede määramise harjutused (loodus- ja taimeteadlastele), 2 t. 5) Botaanika kollookvium, üle nädala, 1 t. 6) Selctused botaanika-aias, üle kahe nädala, 2 t. Aeg antakse edaspidi teada. 7) Botaanilised ekskursioonid mai- ja juunikuul. Loeb ülesandel: 8) Botaanika-süsteemaatika, ühes harjutustega, 2 t. (loomaarsti-, põllumajandusteaduskonna ja farmaatsia-osakonna üliõpilastele). Aeg antakse edaspidi teada. — Kõnetunnid: sealsamas äripäeviti 10—10¹/₂, peale esm. ja neljapäeva.
- Kaho, H.**, dr. phil. nat., taimefüsioloogia korraline prof. 1) Taimefüsioloogia (IV sem. loodus- ja metsatead. üliõpilastele), 4 t., t., r. 9—11. 2) Taimeanatoomiline praktikum. Aeg kokkuleppel. 3) Mikroskoopiline algpraktikum (loodusteadl.). Aeg kokkuleppel. 4) Taimefüsioloogiline praktikum (eriteadlastele). 5) Botaaniline kollookvium, üle nädala. Aeg kokkuleppel. Loeb ülesandel: 6) Loodusloo meetoodika, 2 t., l. 9—11. — Kõnetunnid: taimefüsioloogia-laborat. äripäeviti 11—11¹/₂.
- Piiper, J.**, Ph. D., selgrooliste zooloogia korraline professor. 1) Selgrooliste zooloogia, 3 t., e., t., k. 11—12. 2) Võrdlev anatoomia (eriosa), 1 t., n. 11—12. 3) Imetajate süsteemaatika, 1 t., r. 11—12. 4) Võrdleva anatoomia harjutused, II osa, 1 t., r. 5—7. 5) Selgrooliste zooloogia harjutused, II osa, 2 t. Aeg kokkuleppel. 6) Võrdleva anatoomia ja selgrooliste zooloogia kollookvium, 1 t., r. 7—8. 7) Zooloogia seminar. Aeg kokkuleppel. — Kõnetunnid: zooloogia-instituudis peale loenguid.
- Riikoja, H.**, cand rer. nat., selgrootute zooloogia erakorraline professor. 1) Selgrootute zooloogia, II, 4 t., e., t., k., n. 12—1. 2) Selgrootute zooloogia praktikum, II. Aeg kokkuleppel. 3) Selgrootute süsteemaatika praktikum, II. Aeg kokkuleppel. — Kõnetunnid: omas toas peale loenguid, 11¹/₂—12.
- Tammekann, A.**, lic. phil., geograafia dotsent. 1) Regionaalgeograafia: palavvöö, 2 t., t., n. 8—9. 2) Antropogeograafia, II, 2 t., k. 8—10. Geoloogia-aud. 3) Geograafia seminar (antropogeograafilisi küsimusi), 2 t., t. 5—7. Geograafia-kabineti joonistamisalis. 4) Kartograafia praktikum. (Joonistamisal on avatud äripäeviti 10—3). — Kõnetunnid: geograafia-kabinetis peale loenguid.

Astronoom-observaator.

- Õpik, [E.]**, dr. phil. nat. Loeb soovitava ainena: 1) Praktiline astronoomia, 1 t. 2) Stellaarstatistika, 2 t. Aeg kokkuleppel. Tähetorn. — Kõnetunnid: sealsamas äripäeviti 1—2.

Õppeülesandetäitjad:

- Neugard, E.**, füüsika-inst. van. assistent. Loeb ülesandel: Füüsika metoodika, 2 t., k. 5—7. Füüsika-aud. — Kõnetunnid: füüsika-inst. peale loenguid.
- Loskit, K.**, dr. chem. Loeb ülesandel: Analüütiline keemia (põllumajandusteaduskonna üliõpilastele), 2 t. Aeg ja koht antakse edaspidi teada. — Kõnetunnid: peale loenguid.

Eradotsendid.

- Aleksejev, V.**, dr. math., prof. emer. Loeb eradotsendina: Символическая теория инвариантов, 1 t., l. 12—1. Matem.-inst. — Kõnetunnid: sealsamas peale loenguid.
- Krahn, E.**, dr. phil., matemaatika eradotsent. Loeb soovitava aina: Fourier' read, 3 t., e., k., r. 12—1. Mat.-inst. — Kõnetunnid: sealsamas peale loenguid.
- Kupffer, V.**, cand. math., eradotsent. Loeb soovitava aina: 1) Kindlustusmatemaatika, II, 2 t. Aeg antakse edaspidi teada. Mat.-inst. Loeb ülesandel: 2) Majandusmatemaatika (majandustead. üliõpilastele), 4 t. Aeg antakse edaspidi teada. — Kõnetunnid: mat.-inst. peale loenguid.
- Letzmann, J.**, dr. phil., geofüüsika eradotsent (1929. a. l p. a. loengutest vabastatud.)
- Õpik, A.**, dr. phil. nat., geoloogia eradotsent. Loeb ülesandel: 1) Üldine geoloogia, 3 t., e., t., k. 1—2. 2) Geoloogia-seminar, 2 t. Aeg kokkuleppel. Geol.-aud. (Aia t. 46). 3) Geoloogia praktikum. Aeg ja koht antakse edaspidi teada. — Kõnetunnid: sealsamas peale loenguid.
- Lippmaa, Th.**, dr. phil. nat., botaanika eradotsent. Loeb soovitava aina: Taimseotsioloogilise metoodika põhijooni, 1 t. — Aeg ja koht antakse edaspidi teada.
- Audova, A.**, dr. phil. nat., loomafüsioloogia eradotsent. Loeb soovitava aina: Selgrooliste bioloogia, II, 1 t., t. 10—11. Zool.-inst. — Kõnetunnid: peale loenguid.
- Thomson, P. W.**, dr. rer. nat., geoloogia eradotsent. Loeb soovitava aina: Alluvium Eestis, ühes praktiliste harjutustega, 1 t. Aeg ja koht antakse edaspidi teada. — Kõnetunnid: peale loenguid.
- Markus, E.**, dr. phil. nat., geograafia eradotsent. 1) Loeb soovitava aina: Ameerika Ühendriigid, 2 t. Aeg antakse edaspidi teada. Geol.-aud. Loeb ülesandel: 2) Geograafia metoodika, 2 t., k. 6—8. Geogr.-aud. — Kõnetunnid: geograafiakabinetis peale loenguid.

Loomaarsti-teaduskond.

- Richter, H.**, dr. med. vet., anatoomia, embrüoloogia, histoloogia ja võrdleva anatoomia korraline professor. 1) Anatomie, II, 6 t., e., t., k., n., r., l. 8—9. 2) Topographische Anatomie, 7 t., t. 3—5, k. 2—5, r. 3—5. 3) Loeb ülesandel: Spezielle Physiologie, 3 t., t. 12—1, n. 10—12. 4) Embryologie, Teratologie, Histologie, 2 t., k. 10—12. 5) Praktische Arbeiten in der Embryologie, Teratologie und Histologie, 4 t., k., n. 12—2. 6) Präparierübungen, Demonstrationen und Exenterationen, 18 t., e., t., k., n., r., l. 3—6. Teaduskonna Theatrum zootomicum'i ülemisel korral (Vene t. 32). — Kõnetunnid: sealsamas peale loenguid kell 9, tel. 9-01.

- Hobmaier, M.**, dr. med. vet., patoloogilise anatoomia, histoloogia, kohtuliku loomaarsti-teaduse ja lihavaatuse korraline professor. 1) Eripatoloogiline anatoomia ja histoloogia, 6 t, e, t, n., r., 9—10, e. 4—6 (VI ja VIII sem. üliõpilastele). 2) Tähtsamate loomataudide ja süsteemhaigustumiste patoloogiline anatoomia, 1 t., n. 12—1 (X sem. üliõp.), ühes demonstratsioonidega. 3) Sektsiooni-, protokollimise ja histoloogilised harjutused, äripäeviti 12—2 juhtumise järele. Patoloog. anatoomia instituudis (Vene t. 32). — Kõnetunnid: patoloog. anatoomia kabinetis r. 11—12.
- Saral, K.**, dr. med. vet., kirurgia, oftalmoloogia ja sünnitusabi korraline professor, haavakliiniku juhataja, teaduskonna dekaan. 1) Kirurgiline diagnostika, 1 t., e. 3—4. 2) Operatiiv-kirurgia, 2 t., t., n. 8—9. 3) Erikirurgia, 2 t., k., r. 8—9. 4) Haavakliinik, 12 t., äripäeviti 10—12. Haavakliinikus, tel. 1-82. — Kõnetunnid: deканаadis äripäeviti 1—2, tel. 27, kodus (Vene t. 22, k. 1, tel. 3-19) 2—3.
- Tomberg, J.**, loomaarst, kirurgia dotsendi k. t. 1) Sünnitusabi, 2 t., e. 4—5, k. 12—1. 2) Sünnitusabi praktikum, 2 t., r. 5—7. 3) Väikeloomade kliinik, 12 t., äripäeviti 10—12. — Kõnetunnid: väikeloomade kliinikus (Vene t. 38) äripäeviti 10—12.
- Ainson, J.**, loomaarst, patoloogilise anatoomia dotsent, teaduskonna raamatukogu juhataja. 1) Lihatumine, 2 t., k. 9—10, l. 5—6. 2) Lihatumise praktikum, 2 t., n. 2—4. — Kõnetunnid: teaduskonna kantseleis (Vene t. 28) t., n., r. 10— $\frac{1}{2}$ 11.
- Karlson, J.**, dr. med. vet., veistehaiguste dotsent, teaduskonna sekretär. 1) Veistehaigused, 3 t., t. 4—5, n., l. 8—9. 2) Veistehaiguste kliiniline praktikum (VIII sem. üliõpilastele), 6 t., äripäeviti 11—12. — Kõnetunnid: äripäeviti 11—12 sisehaiguste-kliinikus (Vene t. 30, tel. 1-53) ja deканаadis t., n. 12— $\frac{1}{2}$ 1.
- Heinrich, G.**, loomaarst, dotsendi k. t. Loeb ülesandel: 1) Eribakterioloogia ja seroloogia, 2 t., n. 3—4, l. 8—9. 2) Praktilised tööd eribakt. ja seroloogias, 4 t., n., l. 4—6. 3) Epizootoloogia ja veterinaärpolitsei, 3 t., e, t., r. 8—9. Vene t. 28. — Kõnetunnid: sealsamas äripäeviti 10—12.
- Tagepera, K.**, loomaarst, hobusekasvatuse, eksterjöõri ja rakendusõpetuse dotsendi k. t. Hobusekasvatus, 3 t. Aeg antakse edaspidi teada. — Kõnetunnid: peale loenguid omas kabinetis (Vene t. 28).
- Rängel, A.**, loomaarst, hobuserautamise ja kabjahaiguste dotsent. 1) Kabjahaigused, 2 t., t., n. 11—12. 2) Praktilised tööd (VI sem. üliõpilastele), 6 t., e., k., r. 10—12. 3) Haigete kapjade rautamine õppesepikojas kliinikutest ja väljast tuleva materjali järele, äripäeviti 10—1. — Kõnetunnid: Tallinna t. 2, äripäeviti 1— $\frac{1}{2}$ 2.
- Roots, E.**, dr. med. vet., zoohügieeni ja loomatoitmise dotsent. 1) Zoohügieen ja loomatoitmine (VIII ja X sem. üliõpilastele), 3 t., e. 3—4, k. 8—9, l. 9—10. 2) Praktilised tööd, 4 t., k., r. 3—5. Zoohügieeni aud. (Vene t. 38). — Kõnetunnid: sealsamas peale loenguid.

Prosektor.

- Mahlmann, A.**, magnd. med. vet., anatoomia prosektor. Präparierübungen, 18 t., e, t., k., n., r. l. 3—6. Theatrum zootomicum'is (Vene tän. 32). — Kõnetunnid: kodus (Narva tän. 76, krt. 24) kella 2—3.

Õppeülesandetäitja.

Laas, A., dr. med. vet. Loeb ülesandel: 1) Eripatoloogia, teraapia ja sisehaiguste kliiniline diagnostika, 3 t., e. 8—9, k. l. 9—10. 2) Juhatab sisehaiguste kliinikut, 12 t., äripäeviti 10—12. 3) Praktilised harjutused kliinilises diagnostikas, 2 t., r. 12—2. Teaduskonna sisehaiguste-kliinikus (Vene t. 30). — Kõnetunnid: sealsamas äripäeviti 10—11, tel. 1-53; kodus (Narva tän. 125, krt. 2, tel. 1-52) 2—3.

Põllumajandus-teaduskond.

Rootsi, N., dr. agr., taimekasvatuse erakorraline professor. 1) Eri-taimekasvatuse, 4 t., t. 10—12, r. 10—12. 2) Praktilised harjutused: a) seminariharjutused, 1 t., n. 12—1; b) seemnekontroll, 2 t. iga rühma jaoks, I rühm e. 3—5, II rühm l. 8—10, III rühm l. 3—5. Taimekasvatuse-kab. (Vene t. 38). — Kõnetunnid: sealsamas peale loenguid.

Nõmmik, A., M. Sc., mullateaduse ja agrikultuurkeemia erakorraline professor. 1) Mullateadus, 1 t., e. 9—10. 2) Seminar, 1 t., n. 9—10. 3) Taime-toitmise ja väetusõpetus, 3 t., e. 10—11, k. 9—11. 4) Laboratooriumi praktikum, igal äripäeval 8—1 ja 3—6, laupäeval 8—3. Mullateaduse- ja agrikultuurkeemia-kabinetis (Vene t. 28). — Kõnetunnid: sealsamas peale loenguid.

Mägi, J., dr. agr., loomakasvatuse korraline professor. 1) Loomakasvatuse, 4 t., e., t., r., l. 12—1. 2) Praktilised harjutused, 6 t., n., r. 3—6. Loomakasvatuse-kabinetis ja Raadil. — Kõnetunnid: loomakasvatuse-kabinetis (Narva t. 76) peale loenguid.

Köpp, P., dr. agr., põllumajapidamise erakorraline professor. 1) Põllumajanduslik hindamine, arvepidamine, kalkuleerimine ja organiseerimine, 4 t., e., k. 10—12. 2) Raamatupidamise praktikum, 2 t., n. 10—1. 3) Põllumajanduslik seminar, 2 t., l. 11—1. Taimekasvatuse-kab. (Vene t. 38). — Kõnetunnid: sealsamas peale loenguid, kodune tel. 2-15.

Daniel, O., metsakasvatuse dotsendi k. t. 1) Üldine metsateadus, 3 t., t. 9—11, n. 9—10. 2) Metsakasvatuse, 3 t., k. 9—11, n. 10—11. 3) Metsakaitse, 2 t., r. 9—11. Loeb ülesandel: 4) Metsapolitika, 2 t. Aeg kokkuleppel. 5) Metsaentsüklopeedia, 2 t. Aeg kokkuleppel. 6) Praktilised tööd metsakasvatuses ja metsakaitstes, 4 t. Aeg kokkuleppel. — Aia t. 46. — Kõnetunnid: sealsamas peale loenguid.

Mathiesen, A., dr. rer. for., metsakorralduse erakorraline professor, teaduskonna dekaan. 1) Metsatakseerimine, 3 t., k. 11—1, n. 11—12. 2) Dendroloogia, 2 t., e. 10—12. 3) Praktilised tööd: a) metsatakseerimises, 4 t., e., n. 4—6; b) dendroloogias, 4 t., t., r. 4—6; c) metsakorralduses, 2 t., k. 4—6. — Aia tän. 46. — Kõnetunnid: sealsamas peale loenguid ja deканаadis t. 12—1.

Werberg, K., metsakasvatuse dotsendi k. t. 1) Metsatehnoloogia, 3 t., t., k., n. 3—4. 2) Praktilised tööd metsatehnoloogias, 12 t., t., k., n., r. 4—7. Loeb ülesandel: 3) Metsakaubandus, 2 t., e. 12—2. Aia t. 46. — Kõnetunnid: sealsamas peale loenguid.

Rinne, L., dr. agr., kultuurtehnika ja geodeesia erakorraline professor. 1) Sookultuur (maaparandus, II), 4 t., e., t. 8—10. 2) Geodeesia, II (metsaosakonna üliõpilastele), 2 t., k. 8—10. 3) Praktilised harjutused: a) maaparanduses, 9 t., e., t., n. 2—5. b) geodeesias, II, 2 t., k. 3—5. Lai t. 36. — Kõnetunnid: e., t. 10—10¹/₂.

- Mielberg, P.**, arhitekt, ehitusõpetuse dotsent. Praktilised tööd, 8 t. t., k., n., r. 5—7. Lai t. 36. — Kõnetunnid: sealsamas peale loenguid ja praktilisi töid.
- Luksepp, A.**, põllumajanduslikkude riistade ja masinate dotsent, teaduskonna sekretär. 1) Põllutööriistad ja -masinad, 3 t. t., k., n. 12—1. 2) Maaharimine, 1 t., r. 12—1. Lai t. 36. — Kõnetunnid: sealsamas peale loenguid.
- Mätlik, A.**, tegeliku aiatöö ja mesilastepidamise õpetaja. Aiastöö ja mesindus, 3 t., e. 1—2, k. 12—2. Taimekasvatuse-kabineti auditooriumis (Vene t. 38). — Kõnetunnid: peale loenguid taimekasvatuse-kabineti ruumides (Vene t. 38).

Õppeülesandetäitjad.

- Liik, E.**, mag. agr. Loeb ülesandel: 1) Väikeloomakasvatus, 2 t., k. 9—10, l. 10—11. 2) Praktilised tööd väikeloomakasvatuses, 1 t. Aeg kokkuleppel. Loomakasvatuse-kabineti auditooriumis (Narva 76). — Kõnetunnid: sealsamas peale loenguid.
- Mets, J.**, õpetatud agronoom. Loeb ülesandel: Heinakasvatus ühes praktikumiga, 4 t., r. 9—11, n. 8—10. Taimekasvatuse-kabinetis (Vene t. 38). — Kõnetunnid: sealsamas peale loenguid.
- Käsebier, A.**, Korraldab ülesandel: Praktilisi töid fütopatoloogia alal, 2 t. Aeg antakse edaspidi teada. Zooloogia-inst. (Aia t. 46). — Kõnetunnid: sealsamas peale töid.
- Reim, P.**, ülemäärane abiõppejõud metsakasvatuse alal. Loeb ülesandel: Metsatüüpide õpetus, 1 t. Aeg antakse edaspidi teada. Aia t. 46. — Kõnetunnid: sealsamas peale loenguid.
- Zolk, K.**, noorema assistendi k. t. Korraldab ülesandel: Praktilisi töid praktilise zooloogia alal (agronoomia ja metsaosakonna üliõpilastele), 4 t. Aeg antakse edaspidi teada. Zooloogia-instituudis (Aia t. 46). — Kõnetunnid: sealsamas peale töid.

Teaduse- ja õppeasutised.

Ülikooli raamatukogu (Toomimäel, tel. 2-95).

Avatud igal äripäeval 9—3 ja 5—8. Raamatuid laenatakse lugemiseks 12—3.

Raamatukogu juhataja: Puksov, Fr., cand. phil. Kõnetunnid: raamatukogus äripäeviti 10—12.

Raamatukoguhoidjad: Weltmann, K., cand. rer. pol. et rer. comm. Wigel, E.

Assistendid: Freymuth, O.

Aavakivi, V.

Raamatukogu komisjon: Esimees: raamatukogu juhataja Fr. Puksov.

Liikmed: prof. A. Bulmerincq, prof. S. v. Csekey, dots. R. Mark, prof. E. Masing, prof. W. Anderson, prof. P. Haliste, prof. G. Landesen, prof. H. Jaakson, dots. J. Ainson, prof. P. Köpp, raamatukoguhoidjad K. Weltmann ja E. Wigel.

Usuteaduslik seminar (ülikooli peahoones, III korral).

Jaguneb õppetoolide järele 6 ossa; on avatud äripäeviti 8—8.

Juhataja: *Martinson, W.*, prof.

Seminari raamatukogu korraldaja: *Woiemann, M.*

Usuteaduslik arheoloogiline kabinett (Lai t. 34).

Juhataja: *O. Schild*, prof. Kõnetunnid: r. kell 5 p. l.

Aj. abijõud: *Waldmann, K.*

Õigusteaduslik seminar (ülikooli peahoones, II korral).

Avatud äripäeviti 9—2, raamatute väljaandmine e., t., k., n., r. 11—1.

Juhataja: *Uluots, J.*, prof.

Seminari raamatukogu korraldajad: *Leesment, L.*, mag. jur.

Nõges, W.

Statistika-ökonomiline kabinett (Suurturg 6, III korral).

Avatud äripäeviti 12—2.

Juhataja: *Kurtšinski, M.*, prof.

Noor. assistent: *Laagus, A.*

Kaubateaduse-kabinett (Rüütli t. 2, III korral).

Avatud äripäeviti 10—12.

Juhataja: *Mark, R.*, dots.

Noor. assistent: *Kerles, E.*

Majandusgeograafia seminar.

Juhataja:

Teaduskonna-sisehaigustekliinik (Toomimäel, tel. 73).

Haigete vastuvõtmine igal ajal, ambulants äripäeviti 9—10.

Juhataja: *Masing, E.*, prof.

Van. assistent: *Gernhardt, A.*, drnd. med.

Noor. assistent: *Pobol, E.*, arst.

Teaduskonna-haavakliinik (Toomimäel, tel. 1-26).

Haigete vastuvõtmine igal ajal, ambulants äripäeviti 9—10.

Juhataja: *Konik, K.*, prof.

Van. assistent: *Karelli, U.*, dr. med.

Noor. assistendid: *Huik, W.*, drnd. med.

Steinfeldt, W., arst.

Leesik, F., arst.

Naistekliinik (Toomimäel, tel. 1-45).

Sünnitajate ja haigete vastuvõtmine igal ajal, ambulants äripäeviti 1/212—1.

Juhataja: *Miländer, J.*, prof.

Van. assistent: *Kleitsman, R.*, dr. med.

Noor. assistendid: *Pöder, I.*, arst.

Täht, G., arst.

Meder, R., arst.

Röntgenoloog: *Grünthal, J.*, drnd. med.

Laborant: *Säga, E.*, drnd. med.

Hospitaal-haavakliinik (Maarjamõisa väljal, tel. 3-42).

Haigete vastuvõtmine igal ajal, ambulants äripäeviti 10—2.

Juhataja: *Wanach, R.*, prof.

Van. assistent: *Pobol, A.*, drnd. med.

Noor. assistendid: *Linkberg, A.*, drnd. med.

Ennulo, J., arst.

Sõjaväe Tervishoiu Valitsuse poolt määratud assistendid:

Wehik, L., arst.

Tedder, R., drnd. med.

Hospitaal-sisehaigustekliinik (Maarjamõisa väljal, tel. 2—55).

Haigete vastuvõtmine igal ajal, ambulants äripäeviti 10—11.

Aj. juhataja: W a d i, W., dots.

Van. assistent: A r r a k, A., dr. med.

Noor. assistendid: T o m s o n, F., arst.

P e t e r s o n, E., arst.

Närvikliinik (Maarjamõisa väljal, tel. 4—74).

Haigete vastuvõtmine igal ajal, ambulants äripäeviti 9—10.

Juhataja: P u u s e p p, L., prof.

Van. assistent: R i v e s, J., dr. med.

Noor. assistendid: W e i n b e r g, E., drnd med.

K i r s c h e n b e r g, E., arst.

Vaimuhaiguste-kliinik (Tallinna t. 48, tel. 52).

Haigete vastuvõtmine igal ajal, ambulants igapäev 11—12.

Juhataja: B r e s o w s k y, M., prof.

Van. assistent: S o a n s, Th, drnd. med.

Noor. assistendid: M a s i n g, W., arst.

B o r n, N., arst.

V i i n a p u u, H., arst.

Silmakliinik (Maarjamõisa t. ja Vallikraavi t. nurgal, tel. 3-98).

Ambulants äripäeviti 8—10.

Juhataja: B l e s s i g, E., prof.

Van. assistent: U u d e l t, J., drnd. med.

Noor. assistent: S a v i, V., arst.

Lastekliinik (Veski t. 6, tel. 4—61). Ambulants ja nõuande-koht emadele.

Avatud äripäeviti 10—12.

Juhataja: L ü ü s, A., prof.

Noor. assistendid: T o h v e r, S., arst.

R e i m a n n, A., arst.

Dermatoloogia- ja veneroloogia-polikliinik (polikliiniku hoones, Jakobi t. 2).

Haigete vastuvõtmine äripäeviti 12—1.

Juhataja: P a l d r o c k, A., prof.

Van. assistent: K o r n e l, G., drnd. med.

Noor. assistent: N a u m o v, L., arst.

Dermatoloogia- ja veneroloogia-polikliiniku juurde kuulub l e p r o s o o r i u m „Muuli“ (Veeriku alevis) ja d e r m a t o l o o g i a - k l i i n i k (II diviisi laatsaretis, Savi t.). Haigete vastuvõtmine dermatoloogia-polikliiniku juhataja kaudu.

Juhataja: P a l d r o c k, A., prof.

Sisehaiguste-polikliinik (Jakobi t. 2).

Haigete vastuvõtmine äripäeviti 2—4.

Juhataja: K o p p e l, H., prof.

Van. assistent: S c h u l z e n b e r g, A., arst.

Noor. assistent: M i l l, E., drnd. med.

Kõrva-, nina- ja kurguhaiguste-polikliinik (polikliinikus, Jakobi t. 2).

Haigete vastuvõtmine e., k., l. 2—4.

Juhataja: S a a r e s t e, E., dots.

Noor. assistent: T r e i b e r g, E., arst.

Farmakognoosia-instituut (Rüütli t. 2, tel. 1-98).Avatud äripäeviti 9—1¹/₂, 5—8.

Juhataja: S t a m m, J., prof.

Noor. assistendi k. t.: T o m i n g a s, A.

Farmatseutilise keemia instituut (Rüütli t. 2).

Avatud äripäeviti 9—1, 5—8.

Juhataja: P a r t s, H., prof.

Van. assistent: S o g e n b i t s, H., mag. pharm.

Anatoomia-instituut (Toomimäel, tel. 2-33).

Avatud äripäeviti 8—1, 3—6.

Aj. juhataja: Kull, H., prof.

Aj. prosektori k. t.: Aunap, E., drnd. med.

Noor. assistent: Pärtelpoeg, W., arst.

Histoloogia-, embrüoloogia- ja võrdleva anatoomia instituut (Toomimäel, tel. 2-33).

Avatud äripäeviti 8—1, 3—6.

Juhataja: Kull, H., prof.

Van. assistent: Poska-Teiss, L.

Operatiivse kirurgia kabinett (vanas anatoomikumis, Toomimäel, tel. 2-33).

Avatud äripäeviti 5—6.

Juhataja: Blumberg, J., dots.

Noor. assistendi k. t.: Kienast, H.

Patoloogia-instituut (Savi t., tel. 2-74).

Avatud: äripäeviti 9—1.

Juhataja: Ucke, A., prof.

Prosektor: Valdes, A., dr. med.

Aj. noor. assistent: Faure, G., arst.

Hügieeni- (tervishoiu-) instituut ja muuseum (Aia t. 46, tel. 1-36).

Avatud: instituut äripäeviti 10—1, muuseum t., r., p. 1—2.

Juhataja: Rammul, A., prof.

Nooremad assistendid: Volmer, L., arst.

Pert, H., arst.

- a) Keemia-bakterioloogiline laboratoorium. Tervishoiuliste ja bakterioloogiliste juurdluste tarvis avalikuks tarvitamiseks. Avatud äripäeviti 10—12.

Juhatajad: Rammul, A., prof.

Schlossmann, K., prof.

Bakterioloogia-kabinett (Aia t. 46, tel. 2-17).

Avatud äripäeviti 10—1, 4—5.

Juhataja: Schlossmann, K., prof.

Van. assistent: Kögardal, E., drnd. med.

Noor. assistent: Kuusik, A., arst.

Pasteuri-jaam (Vene t. 28).

Häigete vastuvõtmine igapäev 11—1.

Juhataja: Schlossmann, K., prof.

Arst: Hansen, P., dr. med.

Kohtuliku arstiteaduse instituut (vanas anatoomikumis, Toomimäel, tel. 2-33)

Avatud pühapäeviti 1—2.

Juhataja: Talvik, S., prof.

Van. assistent: Rooks, G., drnd. med.

Noor. assistent: Käbin, R., arst.

Füsioloogia-instituut (Savi t., tel. 3-40).

Avatud äripäeviti 9—3.

Juhataja: Fleisch, A., prof.

Noor. assistent: Beckmann, R., drnd. med.

- a) Füsioloogilise keemia laboratoorium.

Noor. assistent: Tiits, M., drnd. med.

Farmakoloogia-instituut (vanas anatoomikumis, Toomimäel, tel. 2-33).

Avatud äripäeviti 9—12, 4—5.

Aj. juhataja: Masing, E., prof.

Vanem assistent: Käer, E., drnd. med.

Kehalise kasvatuse instituut.

Aj. juhataja: J ü r g e n s, B., dr. med.

Ülikooli apteek (sischaiguste-kliinikus, Toomimäel, tel. 73).

Avatud äripäeviti 8—8.

Juhataja: P a r i s, H., mag. pharm.

Juhataja abi: W o l m e r, Ch., mag. pharm.

Filosoofiateaduskonna seminar (ülikooli peahoones, III korral).

Raamatukogu on avatud äripäeviti 12—2.

Juhataja: W i g e t, W., prof.

Seminari raamatukogu korraldaja: T a m m, A.

Klassilise muinasteaduse instituut (ülikooli peahoones).

Avatud pühapäeviti 12—2.

Juhataja: S ü s s, W., prof.

Foneetika-laboratoorium (Lai tän. 36).

Avatud äripäeviti 6—7.

Aj. juhataja: P e t e r s, W. E., lektor.

Eksperimentaalse psühholoogia ja pedagoogika-laboratoorium (Lai t. 36, tel. 5-92).

Avatud t., n. 10—1.

Juhataja: R a m u l, K., prof.

Aj. abijõud: B a k i s, Ed.

Arheoloogiakabinett (Aia t. 46, tel. 1-36).

Kabinett on avatud äripäeviti 10—12.

Aj. juhataja: H a l i s t e, P., prof.

Aj. konservaatore: S c h m i e d e h e l m, M., mag. phil.

Kunstiajaloo-kabinett (Lai tän. 36).

Aj. juhataja: H a l i s t e, P., prof.

Aj. abijõud: M ü h l b e r g, H.

Botaanika-instituut (Lai t. 40).

Avatud 9—12, 2—6.

Juhataja: K a h o, H., prof.

a) T a i m e m o r f o l o o g i a j a - s ü s t e m a a t i k a l a b o r a t o o r i u m.

Juhataja: S p o h r, E., dots.

Van. assistent: L i p p m a a, Th., dr. phil. nat.

Aj. abijõud: G r ü n b e r g, M.

b) T a i m e f ü s i o l o o g i a - l a b o r a t o o r i u m.

Juhataja: K a h o, H., prof.

Noor. assistendi k. t.: J e f i m o v, S.

Botaanika-aed (Lai tän. 38/40).

Avatud suvel 9—12, 2—6; talvel kasvuhooned pühap. ja kolmap. 10—12.

Juhataja: S p o h r, E., dots.

Opetatud aednik: B o e r n e r, Fr.

Zoologia-instituut ja -muuseum (Aia tän. 46, tel. 1-36).

Avatud t., r., p. 12—2.

Juhataja: P i i p e r, J., prof.

Van. assistent: K l e i n, J., mag. zool.

Noor. assistendi k. t.: M ü h l b e r g, H.

Muuseumi konservaatore: H ä r m s, M.

Aj. abijõud: S u m a k o v, G.

L e p i k s a a r, J.

Keemia-instituut (ülikooli peahoones).

Avatud äripäeviti 9—1, 4—7.

Juhataja: L a n d e s e n, G., prof.

- a) **Anorgaanilise keemia laboratoorium.**
 Juhataja: Landesen, G., prof.
 Abijõud: Loskit, K., dr. chem.
 Van. assistent: Laur, A., mag. chem.
 Noor. assistent: Sinka, A., mag. chem.
- b) **Orgaanilise keemia laboratoorium.**
 Juhataja: Kogerman, P., prof.
 Van. assistent: Raudsepp, H., mag. chem.
 Noor. assistent: Põllumann, J.
- c) **Tehnoloogia-laboratoorium.**
 Juhataja: Wittlich, M., prof.
 Van. assistent: Sossi, H., mag. chem.
- d) **Füüsikalise keemia laboratoorium.**
 Juhataja: Paris, A., dots.
 Aj. abijõud: Parts, A., mag. chem.
 Tiganik, L., mag. chem.

Meteoroloogia-observatoorium (Keskarihiivi majas, tel. 5-18).

Avatud äripäeviti $\frac{1}{2}9-\frac{1}{2}3$.
 Juhataja: Frisch, K., dots.
 Inspektor: Pimenov, G.
 Teadusl. ametniku k. t.: Liedemann, H.
 Van. assist. k. t.: Maalman, E.
 Sünoptiku k. t.: Ohu, A.
 Timpmann, A.
 Vaatleja k. t.: Nurklik, A.
 Aj. abijõud: Kukkk, Juh.
 Limberg, J.

Meteoroloogia-observatooriumi Tallinna abijaam (Lasnamäel).
 Vaatleja: Wesk, H.

Tähetorn (Toomimäel, tel. 2-94).

Avatud astronoomia õppijaile äripäeviti, publikumile n. 7—8, aja kontrollimiseks l. 12—1.
 Juhataja: Rootsmann, D., prof.
 Observaator: Öpik, E., dr. phil. nat.
 Van. assistent: Livländer, R., mag. astr.
 Noor. assistent: Silde, O.
 Aj. abijõud: Simberg, P.

Füüsika-instituut (ülikooli peahoones).

Avatud l. 10—12.
 Juhataja: Wilip, J., prof.
 Van. assistendid: Neugard, E.
 Kilkson, E.
 Noor. assistent: Altmann, A., mag. phys.
 Aj. abijõud: Koern, V.

Mineraloogia-kabinett (Aia t. 46, tel. 1-36).

Avatud äripäeviti 8—2.
 Aj. juhataja: Tammekann, A., dots.
 Van. assist. k. t.: Duhmberg, K., cand. hist.

Geoloogia-kabinett ja -muuseum (Aia t. 46, tel. 1-36).

Kabinett avatud äripäeviti 8—2, muuseum — p., t., r. 11—1.
 Aj. juhataja: Tammekann, A., dots.
 Van. assistent: Luha, A., cand. rer. nat. (käesoleval semestril ametikohuste täitmiseks ajutiselt vabastatud).
 Aj. noor. assist. k. t.: Orviku, K.
 Paleontoloogia-laboratoorium ja raamatukogu.
 Avatud äripäeviti 10—1.

Geograafia-kabinett (Aia tän. 46, tel. 1-36).

Aj. juhataja: Tammekann, A., dots.

- a) Joonistussaal ja raamatukogu.

Avatud äripäeviti 11-3.

Kab. van. assistent: Mieler, A., cand. rer. nat.

Aj. abijõud: Pipenberg, E.

- b) Kodu-uurimise osakond (Aia t. 46).

Avatud äripäeviti 10-12.

Matemaatika- ja mehaanika-instituut (polikliiniku hoones, Jakobi tän. 2).

Avatud äripäeviti 8-1, 4-7.

Juhataja: R ä g o, G., prof.

- a) Rändusmatemaatika- ja mehaanika-laboratoorium.

Juhataja: R ä g o, G., prof.

- b) Puhtmatemaatika-jaoskond.

Juhataja: Jaakson, H., prof.

Instituudi ajut. abijõud: Veske, E.

Tudeberg, A.

Bakterioloogiajaam (Vene t. 34).

Avatud äripäeviti 10-12.

Aj. juhataja: Schlossmann, K., prof.

Vanem assistent: Laja, F., drnd. med. vet.

Seerumi-laboratoorium (Tähtvere mõis).

Avatud äripäeviti 10-12.

Juhataja: Heinrich, G., dots. k. t.

Seerumi valmistamise riiklik kontrollkomisjon.

Esimees: Rammul, A., prof.

Liikmed: Schlossmann, K., prof.

Ainson, J., dots.

Piimanduse-laboratoorium (Vene t. 38).

Avatud äripäeviti 10-12.

Juhataja: Roots, E., dots.

Aj. noor. assistendi k. t.: Einer, O.

Loomaarsti-teaduskonna anatoomiakabinett (Vene t. 32, tel. 9-01).

Avatud äripäeviti 9-10.

Juhataja: Richter, H., prof.

Prosektor: Mahlmann, A.

Aj. abijõud: Müller, A.

Saar, Fr.

Loomaarsti-teaduskonna patoloogilise anatoomia kabinett (Vene t. 32).

Avatud äripäeviti 10-12.

Juhataja: Hobmaier, M., prof.

Noor. assistendi k. t.: Vidik, R.

Aj. abijõud: Undritz, A.

Grünthal, W.

Zoohügieeni- ja loomatoitmis-kabinett (Vene tän. 38).

Avatud äripäeviti 10-12.

Juhataja: Roots, E., dots.

Noor. assistent: Nei, O., loomaarst.

Loomaarsti-teaduskonna haavakliinik (Vene tän. 26, tel. 1-82).

Avatud äripäeviti 10-12.

Juhataja: Saral, K., prof.

Noor. assistent: Kilgass, O., loomaarst.

Aj. noor. assistendi k. t.: Westmann, L.

Väikeloomade kliinik (Vene t. 36).

Avatud äripäeviti 10—12.

Aj. juhataja: **T o m b e r g, J.**, dots. k. t.Noor. assistent: **K l e i n, G.**, drnd. med. vet.**Loomaarsti-teadusk. sisehaiguste-kliinik** (Vene t. 30, tel. 1-53).

Haigete loomade vastuvõtmine äripäeviti 10—12; hädakorral igal ajal.

Juhataja: **L a a s, A.**, dr. med. vet.Aj. noor. assist. k. t.: **S a r i n, W.**Aj. abijõud: **L e h t m e t s, W.****P a l m - L e i s, G.****Õppe-sepikoda** (Vene t. 18—32).

Avatud äripäeviti 8—12, 1—5.

Juhataja: **R ä n g e l, A.**, dots.**Hobusekasvatuse-, eksterjööri- ja rakendusõpetuse-kabinett** (Vene t. 28).Juhataja: **T a g e p e r a, K.**, dots. k. t.**Veistehaiguste-kabinett** (Vene t. 30).

Avatud äripäeviti 10—12.

Juhataja: **K a r l s o n, J.**, dots.**Taimekasvatuse-kabinett** (Vene t. 38).

Avatud äripäeviti 10—1.

Juhataja: **R o o t s i, N.**, prof.Noor. assist. k. t.: **R o o t s, V.****Loomakasvatuse-kabinett** (Narva t. 76).

Avatud e., t., r. 3—6, n. 11—1, l. 12—2 ja 4—7.

Juhataja: **M ä g i, J.**, prof.Noor. assistent: **M u u g a, A.****Mullateaduse- ja agrikultuurkeemia-kabinett** (Vene t. 28).

Avatud äripäeviti 8—1 ja 3—7.

Juhataja: **N õ m m i k, A.**, prof.Noor. assist. k. t.: **P e t t a i, V.****Metsakasvatuse-kabinett** (Aia t. 46, tel. 1—36).

Avatud äripäeviti 11—1.

Juhataja: **D a n i e l, O.**, dots. k. t.Aj. noor. assistendi k. t.: **W i i r o k, E.****Metsakasvatuse-kabinett** (Aia t. 46, tel. 1-36).Juhataja: **W e r b e r g, K.**, dots. k. t.Aj. abijõud: **K o l j o, B.****Metsakorralduse-kabinett** (Aia t. 46, tel. 1—36).

Avatud äripäeviti 11—1.

Juhataja: **M a t h i e s e n, A.**, prof.Aj. abijõud: **K a s k, R.****V i d i k, P.****Piimanduse-kabinett** (Vene t. 38).

Avatud äripäeviti 10—12.

Aj. juhataja: **M ä g i, J.**, prof.**Tegeliku zooloogia-kabinett** (Aia t. 46, tel. 1—36).

Avatud äripäeviti 11—2, 5—8.

Aj. juhataja: **D a n i e l, O.**, dots. k. t.Noor. assistendi k. t.: **Z o l k, K.**Aj. abijõud: **M ä ä r, A.****Põllumajanduslikkude riistade ja masinate kabinett** (Lai t. 36).

Avatud k. 11—1, n. 12—2.

Juhataja: **L u k s e p p, A.**, dots.

Põllumajapidamis-kabinett (Vene t. 38, taimekasvatuse-kabineti ruumides).

Juhataja: K õ p p, P., prof.

Aj. abijõud: S p r a n t z m a n n, A.

Ehitusõpetuse-kabinett (Lai t. 36).

Juhataja: M i e l b e r g, P., dots.

Aj. abijõud: K r u s e n b e r g, A.

Kultuurtehnika- ja geodeesia-kabinett (Lai t. 36).

Juhataja: R i n n e, L., prof.

Noor. assistendi k. t.: J a a n s o n, A.

Aj. abijõud: V e l b a u m, I.

Väikeloomade kasvatuse kabinett.

Aj. juhataja: M ä g i, J., prof.

Põllumajanduslikud katsejaamad (Raadil):

A g r i k u l t u u r k e e m i a — juhataja prof. N õ m m i k, A.

Van. assistent: P ä ä s u k e, L., mag. chem.

T a i m e b i o l o o g i a — aj. juhataja prof. Rootsi, N.

Van. assistent: M i l j a n, A., mag. agr.

Z o o t e h n i k a — juhataja prof. M ä g i, J.

Noor. assistent: M a a s i n g, N.

E n t o m o l o o g i a — aj. juhataja assist. Z o i k, K.

F ü t o p a t o l o o g i a — aj. juhataja prof. Rootsi, N.

Õppeaed (Raadil). Juhataja: M ä t l i k, A., õpetaja.**Ülikooli mõisad:** M a a r j a m õ i s a (tel. 2-15), R a a d i m õ i s a (tel. 3-68).

Maarjamõisa valitseja: K õ p p, P., prof. (Maarjamõisas).

Raadi mõisa aj. valitseja: T a s s o, G. (Raadi mõisas).

Hooldaja: prof. R o o t s i, N.

Ülikooli õppe-metskond (Kastre-Peravallas).

Juhataja: M a t h i e s e n, A., prof.

Juhataja abi: D a n i e l, O., dots. k. t.

Metsaüleva k. t.: R i i s b e r g, R. (Peravald, Järvselg).

Asjaajaja: K u l l, K. J.

Ülikooli raamatukogu ajutised määrused raamatute väljaandmise kohta.

(Kinnitatud ülikooli nõukogu poolt 1. IV. 1920.)

§ 1.

Tartu ülikooli raamatukogu on avatud igal äripäeval kella 12--3 peale lõunat. Lugemislaud on avatud k. 9--3 ja 5--8.

§ 2.

Raamatukogu võivad tarvitada: 1) ülikooli õppeasutised, 2) ülikooli õppejõud ja ametnikud, 3) üliõpilased ja kuulajad, 4) teaduslikud ja valitsusasutised ja teised raamatukogud, kes pakuvad hoiukindlustust ja vastuvahetust, 5) erasikud, kes teatavat kindlustust võivad tuua.

§ 3.

Iga üliõpilane peab raamatuid võttes iga kord oma isikutunnistuse ette näitama.

§ 4.

Raamatuid antakse tarvitamiseks, kas raamatukogu ruumides või kodus.

§ 5.

Keegi ei tohi ise raamatuid kappidest või riulitelt võtta.

§ 6.

Ülikooli raamatukogust antakse välja ainult teadusliku sisuga raamatuid. Kõiki järelevaatamis-raamatuid, nagu sõnaraamatuid, entsüklopeediaid, reaalleksikone, bibliograafilisi töid ja viimase aasta ajakirju võib tarvitada ainult raamatukogu ruumides. Nad on asetatud lugemissaali, kus neid igauks riulitelt lugemiseks vabalt võib võtta.

§ 7.

Samuti ei anta raamatukogust välja käsikirju, ilu-väljaandeid, suure väärtusega raamatuid ega koguteoseid (Sammelwerke).

M ä r k u s : Erandina on selles § mainitud raamatute väljaandmine lubatud õppetstarvetel lühikeseks ajaks ülikooli õppejõududele.

§ 8.

Raamatuid võib anda kvitüangi vastu õppejõududele kuni 25 annet semestri lõpuni, üliõpilastele ja eraisikutele kuni 5 annet 4 nädala peale, ajakirju aga ainult 2 nädalaks.

§ 9.

Üliõpilased ja eraisikud, kes soovivad raamatuid kauemini kui 4 nädalat pidada, on kohustatud väljaanni-kvitüangit pikendama. On aga nõudmine teise isiku poolt selle raamatu peale sisse antud, siis ei pikendata laenutähte.

§ 10.

Kui keegi ülikooli õppejõududest tarvitab raamatut, mis välja on antud, siis on võtja kohustatud raamatukogu juhataja sellekohase teate peale raamatu tagasi tooma.

§ 11.

Aadressi vahetusel on üliõpilased, kuulajad ja eraisikud kohustatud sellest raamatukogu valitsusele kohe teatama.

§ 12.

Üliõpilastele ja eraisikutele, kes võetud raamatud määratud tähtsiks tagasi pole toonud, tuletatakse seda kirjalikult meelde. Ei ole raamat meeldetuletuse peale tagasi toodud, saadetakse ühe nädala pärast teine meeldetuletus. Iga meeldetuletuse eest tuleb maksta 15 senti.

§ 13.

Kui raamat kahekordse meeldetuletuse järel tagasi ei ole toodud, loetakse ta kadunuks.

§ 14.

On raamat kaotatud, on ta kas lugemisruumis tarvitamisel või väljaspool laenatuna märgitud, alla kriipsutatud või rikutud, lehed, tabelid ja kaardid välja rebitud, muretseb laenaja uue eksemplari asemele või maksab raamatukogu juhataja poolt kindlaks määratud kahjutasu. Vastutab raamatu eest isik, kelle käes ta viimasena kasutada olnud.

[§ 15.

Iga semestri lõpul tehakse raamatute revisjon; sellepärast peavad kõik raamatud selleks ajaks tingimata tagasi toodud olema.

§ 16.

Igauks peab oma kohuseks lugema raamatukogu ruumides ennast vaikselt ja korralikult üles pidama.

§ 17.

Raamatukogu juhatusel on õigus raamatute väljaandmist lõpetada, kas ajutiselt või jäädavalt, neile isikuile, kes neid määrusi ei täida.

§ 18.

Raamatute laenuksandmine väljapoole Tartut on võimalik ainult rektori loal.

Õppejõudude nimekiri.

	lk
Aavik, J., lektor, Tähe t. 2, k. 1, tel. 11	10, 18
Adamson, J., õppeülesandetäitja, Lootuse t. 23, k. 6	17
Ainsoo, J., dotsent, Filosoofi t. 14, k. 1	22, 24, 30
Aleksejev, V., prof. emer., Kastani t. 32	21
Anderson, W., prof., Veski t. 30, k. 2	1, 14, 15, 24
Arrak, A., eradotsent, Rüütli t. 4, k. 5	12, 26
Audova, A., eradotsent, Kloostri t. 6, k. 3	21
Aunap, E., aj. prosektori k. t., Lossi t. 13, k. 7	12, 27
Berendts, E., prof., Pepleri t. 4	8
Bettac, F., lektor, Hetsli t. 6, k. 6	10, 18
Blessig, E., prof., Veski t. 53, k. 1	11, 26
Blumberg, J., dotsent, Tähe t. 19	11, 27
Bresowsky, M., prof., Tallinna t. 48, tel. 52	11, 26
Bulmerincq, A., prof., Tähe t. 25, k. 1	6, 24
Csekey, S., v., prof., Aleksandri t. 44, tel. 9-85	7, 24
Daniel, O., dots. k. t., Jakobi t. 60, k. 3	23, 31, 32
Ein, E., aj. ülemäärane abiõppejõud, Lepiku t. 2, k. 2	9
Eisen, M. J., prof. emer., Tiigi t. 54, k. 1	17
Ernits, V., eradotsent, Uus-Savi t. 2, k. 3	17
Fleisch, A., prof., Opetaja t. 10	10, 27
Freymann, W., eradotsent, Veski t. 2	16
Frisch, K., dotsent, Filosoofi t. 10, k. 2	19, 29
Fählmann, E., eradotsent, Küütri t. 14, k. 2, tel. 11-49	10
Glaserapp, G. v., erakorraline õppejõud, Riia t. 81	17
Grimm, D., prof., Jakobi t. 52	7
Grimm, I., õppeülesandetäitja, Jakobi t. 52	9
Gruehn, W., eradotsent, Mäe t. 26	7
Haliste, P., prof. k. t., Lai t. 34, k. 6, tel. 9-03	14, 24, 28
Hansen, P., eradotsent, Jaani t. 3, tel. 7-45	13, 27
Heinrich, G., dotsent, k. t., Narva t. 76	22, 30
Hindberg, E., eriainete õpetaja, Kitsas t. 6, k. 1	13
Hobmaier, M., prof., Narva t. 109	22, 30
Jaakson, H., prof., prorektor, Karlova t. 31, k. 2, tel. 10-68	1, 19, 24, 30
Jürgens, B., aj. eriainete õpetaja, Karlova t. 6	13, 28
Kaasik, N., aj. ülemäärane abiõppejõud, Riia t. 117	9
Kaho, H., prof., Botaanika-aed (Lai t. 38)	20, 28
Kalamees, A., eriainete õpetaja, Riia mtee 23	13
Kant, E., õppeülesandetäitja, Vana t. 2, k. 1, tel. 8-61	9
Karafin, A., muusikaõpetaja, Tähe t. 85	18
Karlson, J., dots., Narva t. 125, k. 1	1, 22, 31
Kieckers, E., prof., Filosoofi t. 14, k. 2	14, 15
Kleitsman, R., eradotsent, Naistekliinik	13
Kliimann, A. T., aj. ülemäärane abiõppejõud, Jakobi t. 27	9
Kogerman, P., prof., Tööstuse t. 1, k. 5, tel. 5-38	19, 29
Konik, K., prof., Lai t. 34, k. 1, tel. 3-10	1, 11, 25
Koort, A., õppeülesandetäitja, Maarjamõisa t. 4, k. 6	7, 16, 17
Koppel, H., prof., prorektor, Lai t. 34, k. 2, tel. 3-41	1, 11, 26
Korsakov, F., dots., Hetsli t. 6, k. 3	8
Krahn, E., eradotsent, Aia t. 41, k. 3	21
Kruus, H., õppeülesandetäitja, Pepleri t. 17, k. 3	16
Kull, H., prof., Lutsu t. 4	10, 27
Kupffer, V., eradotsent, Rüütli t. 18, k. 3	9, 21
Kuriks, O., eradotsent, Promenaadi t. 3, tel. 8-54	13
Kurtšinski, M., prof., Vabriku t. 3, k. 17	8, 25
Kuusi, E., prof., Riia t. 72	8
Köpp, J., prof., rektor, Veski t. 9, k. 1, tel. 8-16	1, 6
Köpp, P., prof., Maarjamõisa, tel. 2-15, postkast 87	23, 24, 32

	Lk.
Käer, E., õppeülesandetäitja, Kesk t. 13-a, k. 4	10, 12, 27
Käsebier, A., õppeülesandetäitja, Peetri t. 49	24
Laas, A., õppeülesandetäitja, Narva t. 125, k. 2, tel. 1-52	23, 31
Landesen, G., prof., Tähe t. 19	19, 24, 28, 29
Leesment, L., aj. ülemääraline abiõppejõud, Lai t. 12, k. 2	9, 25
Lellep, K., eradotsent, Karlova t. 15	9, 13
Lepp, F., eradotsent, Aia t. 8, tel. 3-17	12
Letzmann, J., eradotsent, Maarjamõisa t. 32, k. 3	21
Liik, E., õppeülesandetäitja, Vahil	24
Lindberg, N. H., rootsi keele lektor, Tiigi t. 1	18
Lippmaa, Th., eradotsent, Lossi t. 15, k. 8	21, 28
Loorits, O., eradotsent, Katoliku t. 1, k. 3	17
Loskit, K., õppeülesandetäitja, Pargi t. 4, k. 2	21, 29
Luksepp, A., dotsent, Maarjamõisa	1, 24, 31
Lüüs, A., prof., Vallikraavi t. 4, tel. 2-60	11, 26
Madisson, H., eradotsent, Jakobi t. 56	13
Mahlmann, A., prosektoir, Narva t. 76, k. 24	22, 30
Maim, N., prof., Vabriku t. 1, k. 4, tel. 5-33	7
Mark, J., prof., Lai t. 34, k. 4	14
Mark, R., dots., Puiestee t. 74, k. 5, tel. 10-72	1, 8, 24, 25
Markus, E., eradotsent, V.-Kaar, kol. Pindingi maja	21
Martinson, W., prof., Eliisabeti t. 39, k. 2	7, 25
Masing, E., prof., Aia t. 28, k. 1, tel. 96	10, 11, 24, 25, 27
Mathiesen, A., prof., Jakobi t. 64, tel. 10-23	1, 23, 31, 32
Melnikov, A., kriminaalõpetaja k. t., Aleksandri t. 74, k. 4	8
Mets, J., õppeülesandetäitja, Jõgeval	24
Metsapa, H., eradots., Lutu t. 5	13
Mielberg, P., dots., Lepiku t. 3, tel. 6-58	24, 32
Miländer, J., prof., naistekliinik (Toomimäel), tel. 1-45	11, 25
Moor, H., õppeülesandetäitja, Vaksali t. 27, k. 1	15
Mutschmann, H., prof., Tiigi t. 14, k. 2	14
Mägi, J., prof., Raadil, tel. 9-17	1, 23, 31, 32
Mägiste, J., õppeülesandetäitja, Jaama t. 57, k. 1, tel. 6-55	14
Mätlik, A., aiatöö ja mesinduse õpetaja, Raadil	24, 32
Müller, K., dots., Uus-Savi t. 2, k. 1	1, 8
Neugard, E., õppeülesandetäitja, Veski t. 40	21, 29
Nuut, J., dots., Lossi t. 14, k. 11	19
Nõmmik, A., prof., Raadil	23, 31, 32
Oras, A., aj. ülemääraline abiõppejõud, Filosoofi t. 9, k. 1	17
Paldrock, A., prof., Tähe t. 7	12, 26
Palvadre, A., õppeülesandetäitja, Vabriku t. 3	9
Paris, A., dots., Riia t. 127, k. 2	1, 19, 29
Paris, H., apteegi juhataja, aj. ülemääraline abiõppejõud, Narva t. 35, tel. 10-00	12, 28
Parts, H., prof., Narva t. 100, k. 6	12, 26
Perlits, H., dotsent, Kastani t. 125, k. 2, tel. 11-95	1, 19
Peters, W. E., lektor, Kroonuaia t. 62, k. 2	10, 18, 28
Piip, A., prof., Kastani t. 33, k. 1	8, 9
Piiper, J., prof., Lai t. 34, k. 3	20, 28
Pravdin, B., lektor, Jakobi t. 60	10, 18
Pridik, A., prof. emer., dotsent, Maarjamõisa t. 26, k. 2	15, 16
Puksov, Fr., õppeülesandetäitja, Lai t. 34, k. 5	17, 24
Puusepp, L., prof., Kүүtri t. 2, tel. 3-21	11, 26
Pöld, P., prof., Munga t. 2, tel. 2-68	16
Päss, E., aj. ülemääraline abiõppejõud, Suurturg 11	17
Rahamägi, H. B., prof., Vallikraavi t. 25, tel. 1-89	1, 6
Rammul, A., prof., Eliisabeti t. 32, tel. 12-66	11, 27, 30
Ramul, K., prof., Veski t. 20, k. 6, tel. 10-71	1, 16, 28
Reim, P., aj. ülemääraline abiõppejõud	24

	Lk.
Richter, H., prof., Vene t. 22	21, 30
Riikoja, H., prof., Jakobi t. 64	20
Rinne, L., prof., Jakobi t. 38, k. 5, tel. 10-34	23, 32
Rives, J., eradotsent, Narva t. 36, tel. 8-48	13, 26
Roots, E., dotsent, Jakobi t. 30, k. 5	22, 30
Rootsi, N., prof., Raadil	23, 31, 32
Rootsman, D., prof., Kroonuaia t. 22, k. 1	19, 29
Rosenblatt, E., eriainete õpetaja, Tolstoi 13-a	13
Rudrauf, L., prof., õppeülesandetäitja, Tiigi t. 58, k. 2	14, 15, 16, 18
Rägo, G., prof., Tallinna t. 63	19, 30
Rägo, R., õppeülesandetäitja, Kastani t. 77, k. 2, tel. 6-20	9
Rängel, A., dotsent, Tallinna t. 2, k. 25	1, 22, 31
Saareste, A., prof., Maarjamõisa t. 44, k. 2	1, 14
Saareste, E., dotsent, Kүүni t. 3, k. 1, tel. 7-14	12, 26
Saarmann, K., prof., Tallinna, Paldiski mtee 3, k. 43	1, 8
Sabler, G., eradotsent, Kastani t. 41, k. 1	17
Saral, K., prof., Vene t. 22, tel. 3-19	1, 22, 30
Sarv, J., prof., Tähe t. 84, k. 5	1, 19
Schlossmann, K., prof., Jakobi t. 60, tel. 6-73	1, 11, 27, 30
Seeberg-Elverfeldt, P., lektor, Aia t. 51, k. 2	18
Seesemann, O., prof., Lutsu t. 18	6
Semper, J., õppeülesandetäitja, Veski t. 57, k. 3	17
Sepp, H., õppeülesandetäitja, Tiigi t. 58, k. 2	9, 16
Sild, O., prof., Pepleri t. 10, tel. 7-48	6, 25
Sildnik, A., eradotsent, Hetsli t. 1, k. 2	16
Spohr, E., dotsent, Botaanika-aed (Lai t. 38)	20, 28
Stamm, J., prof., Savi t. 2	12, 26
Stender-Petersen, A., prof., Jakobi t. 33	15
Suits, A., lektor, Vallikraavi t. 14, tel. 6-82	18
Suits, G., prof., Vallikraavi t. 14, tel. 6-82	15
Süss, W., prof., Tiigi t. 56, k. 3	14, 28
Tagepera, K., dots. k. t., V.-Kaar 24, tel. 4-58	22, 31
Talvik, S., prof., Vana anatoomikum	12, 27
Tammekann, A., dots., Aleksandri t. 24-a, k. 1	1, 20, 29, 30
Tennmann, E., prof. k. t., Veski t. 20	1, 7
Thomson, P., eradotsent, Puistee t. 17, k. 3	21
Tjutrumov, I., prof., Filosoofi t. 10	7
Tomberg, J., dotsendi k. t., Jaama t. 30	22, 31
Topmann, A., prof., aj. ülemääraline abiõppejõud, Näituse t. 10	7
Tork, J., õppeülesandetäitja, Filosoofi t. 31	17
Treiberg, P., dots. k. t., Kastani t. 65, k. 2	1, 16
Ucke, A., prof., Kүүtri t. 14	10, 27
Uluots, J., prof., Jaani t. 1, tel. 10-84	1, 7, 25
Valdes, A., prosektor, Jakobi t. 34	12, 27
Veski, J. V., lektor, Vabriku t. 5, tel. 2-81	17
Villecourt, L., õppeülesandetäitja, Lille t. 8, k. 2, tel. 10-73	9
Wadi, W., dotsent, Lossi t. 13, tel. 7-62	11, 26
Wanach, R., prof., Maarjamõisa t. 8, tel. 9-56	11, 25
Weiderpass, N., eradotsent, V.-Tähe t. 5, k. 4	13
Werberg, K., dots. k. t., V.-Kaar 15	23, 31
Wiget, W., prof., Lille t. 3	14, 28
Wilhelmson, K., lektor, Pepleri t. 4	18
Wilip, J., prof., Vabriku t. 3, k. 7	19, 29
Wittlich, M., prof., Tiigi t. 56, k. 2	9, 20, 29
Zolk, K., õppeülesandetäitja, Raadil,	24, 32
Õpik, A., eradotsent, Lepiku t. 3, k. 1	21
Õpik, E., astr.-observaator, Tähetornis	20, 29

EESTI VABARIIGI

TARTU ÜLIKOOLI LOENGUTE JA
PRAKTILISTE TÖÖDE KAVA

1929. AASTA II POOLAASTAL

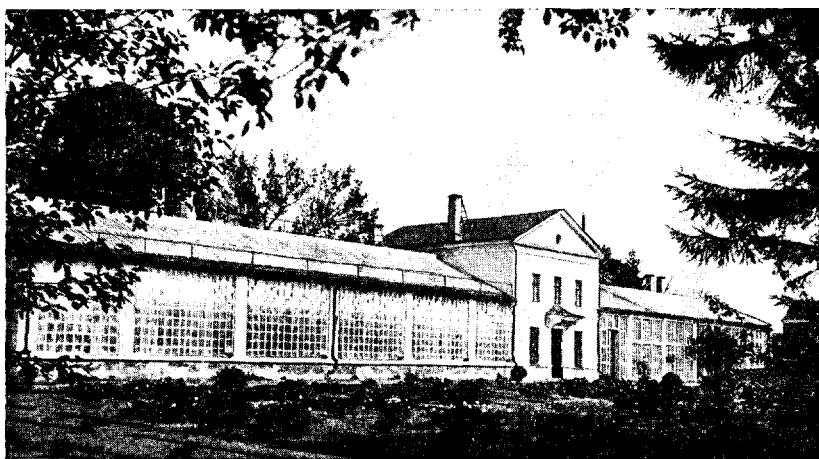

Botaanika-aia kasvuhoone

TARTUS 1929

Sisukord.

	Lk.
Ülikooli valitsus. „Toimetuste“ toimikond	1
Kantselei. Majandusosakond. Arveamet ja kassa	2
Tähtpäevad 1929. aasta II poolaastal	2
Loengute ja praktiliste tööde kava	3
Usuteaduskond	3
Õigusteaduskond	4
Arstiteaduskond	7
Filosoofiateaduskond	10
Matemaatika-loodusteaduskond	15
Loomaarsti-teaduskond	17
Põllumajandus-teaduskond	19
Teaduse- ja õppeasutised	20
Ülikooli raamatukogu ajutised määrused	28
Õppejõudude nimekiri	30

Ülikooli valitsus.

Ülikooli valitsuse koosseis: juhataja — rektor, liikmed — prorektorid, dekaanid ja prodekaan.

Rektor: prof. **J. KÖPP**. Kõnetunnid: ülikoolis e., k. 1—2, l. 12—1, tel. 6-22, elukoht: Veski t. 9, krt. 1, tel. 8-16.

Prorektorid: prof. **H. KOPPEL** (üliõpilaste asjad). Kõnetunnid: ülikoolis e., n. 1—2, tel. 6-23. Elukoht: Lai tän. 34, k. 2, tel. 3-41. Prof. **H. JAAKSON** (majandus). Kõnetunnid: ülikoolis e., k. 1—2, l. 12—1, tel. 6-46. Elukoht: Karlova tän. 31, k. 2, tel. 10-68.

Teaduskondade dekaanid, prodekaan ja sekretärid:

1. Usuteaduskonnas prof. **H. B. RAHAMÄGI**. Kõnetunnid: usuteaduskonna dekaanaadis t., n. 1— $\frac{1}{2}$, kodus (Vallikraavi t. 25, tel. 1-89) n. 4—5. Sekretär: prof. **E. Tennmann**. Kõnetunnid: ülikooli lektoriumis peale loenguid.

2. Õigusteaduskonnas prof. **J. ULUOTS**. Kõnetunnid: dekaanaadis n., l. 11—12. Sekretär: prof. **K. Saarmann**. Kõnetunnid: ülikooli lektoriumis t., k. peale loenguid. Prodekaan (majandusteadusosak. asjus) dots. **R. Mark**. Kõnetunnid: dekaanaadis t. 11—12 ja kaubateaduse-kab. (Rüütli t. 2, III k.) n. 11—12. Abisekretär: dots. **K. Müller**. Kõnetunnid: dekaanaadis k., l. 12—1.

3. Arstiteaduskonnas prof. **K. KONIK**. Kõnetunnid: dekaanaadis e., k. $\frac{1}{2}$ —2. Sekretär: prof. **S. Talvik**. Kõnetunnid: dekaanaadis e., k., r. $\frac{1}{2}$ —2.

4. Filosoofiateaduskonnas prof. **K. RAMUL**. Kõnetunnid: dekaanaadis t., n. 2—3 ja kodus (Veski tän. 20, k. 6, tel. 10-71) l. 3—4. Sekretär: dots. k. t. **P. Treiberg**. Kõnetunnid: dekaanaadis k. 1—2.

5. Matemaatika-loodusteaduskonnas dots. **H. PERLITZ**. Kõnetunnid: dekaanaadis e., k. 2— $\frac{3}{4}$. Sekretär: dots. **A. Tammekann**. Kõnetunnid: geograafia-kabinetis peale loenguid.

6. Loomaarsti-teaduskonnas prof. **K. SARAL**. Kõnetunnid: loomaarsti-teaduskonna kantseleis (Vene t. 38, tel. 27) e., t., k., l. 1—2. Sekretär: dots. **J. Karlson**. Kõnetunnid: dekaanaadis t., n. 12— $\frac{1}{2}$.

7. Põllumajandus-teaduskonnas prof. **A. MATHIESEN**. Kõnetunnid: dekaanaadis t. 12—1. Sekretär: prof. **J. Mägi**. Kõnetunnid: dekaanaadis t. 12—1.

Ülikooli „Toimetuste“ (Acta et Commentationes) toimkond: prof. **J. Köpp** (esimees), prof. **J. Uluots** (sekretär), prof. **K. Schlossmann**, prof. **A. Saareste**, prof. **J. Sarv**, dots. **A. Rängel**, prof. **J. Mägi**.

Toimetaja: prof. **W. Anderson**. Kõnetunnid: ülikooli lektoriumis peale loenguid.

Kantselei (ülikooli peahoones, tel. 1-47) on avatud äripäeviti 11—2.

Ülikooli sekretär: **F. Lambert**, Lille tän. 8, k. 2, tel. 10-73.

Usuteaduskonna ja arstiteaduskonna kantselei (ülikooli peahoones, I korral, tel. 7-81), avatud äripäeviti 11—2.

Õigusteaduskonna kantselei (ülikooli peahoones, II korral, tel. 10-74), avatud äripäeviti 11—2.

Filosoofia- ja matemaatika-loodusteaduskonna kantselei (ülikooli peahoones, II korral, tel. 10-75), avatud äripäeviti 11—2.

Loomaarsti-teaduskonna ja põllumajandus-teaduskonna kantselei (Vene t. 38, tel. 27), avatud äripäeviti 11—2.

Majandusosakond, tel. 6-24. Juhataja: **H. Luht**, Hetsli t. 1. Juhataja abi: **K. Laagus**, Võidu talu, Raadi-Tila asund, tel. 2-71. Sekretär: **A. Sokka**, Kastani t. 95, k. 3. Eksekuutor: **A. Bock**, vastuvõtmine omas kontoris (Vallikraavi t.) äripäeviti 8—3, tel. 71.

Arveamet ja kassa (ülikooli peahoones, tel. 6-24), avatud äripäeviti: arveamet 11—2, kassa 10—¹/₂.

Pea-raamatupidaja: **K. Wilhelmson**, Riia t. 50, k. 1.

Kassahoidja: **R. Kõva**, Toomimäel (V. anat., kr. 39).

Tähtpäevad 1929. a. II poolaastal.

1. Semestri algus 1. septembril, lõpp — 15. detsembril.
2. Ülikooli sisseastumise sooviavaldused tuleb ülikooli valitsusele kuni 1. septembrini sisse anda.
3. Immatrikulatsioon on 14. septembril.
4. Viimseks tähtjaks, mil rektori poolt maksvaks tunnustatud põhjustel immatrikulatsioon veel lubatud, on 26. september.
5. Öppemaksust vabastamise ja abiraha saamise sooviavalduste sisseandmise viimseks tähtpäevaks on 26. september.
6. Öppemaksude ja praktiliste tööde maksude öiendamise kui ka loengutele kirjutamise viimseks tähtpäevaks on 5. oktoober.
7. Kõik loengud ja muu õppetöö algavad 16. septembril ja ei või lõppeda enne 7. detsembril.
8. Kõik üliõpilased on kohustatud hiljemalt 2 nädala jooksul pärast õppetöö algust oma aadressi ülikooli kantseleist saadaval aadressilehel üles andma. Korterite muutmisel õppeaja vältusel tuleb uus aadress hiljemalt 3 päeva jooksul ülikooli kantseleis teatada.
9. Kõik üliõpilaste organisatsioonid peavad hiljemalt 5. oktoobrini oma liikmete ja juhatause nimekirja, samuti korteri asukoha ülikooli valitsusele teatama, vastasel korral tuleb selle määrase mittetäitjate organisatsioonide tegevuse lõpetamise küsimus otsustamisele.

Loengute ja praktiliste tööde kava.

Usuteaduskond.

- Bulmerincq, A.**, dr. theol., Vana Testamendi usuteaduse ja semi keelte korriline professor. 1) Einleitung in das Alte Testament, Teil I, 2 t., e., r. 9—10. Aud. 3. 2) Auslegung des Deutero- u. Tritotjesaia (Jes. 40—66), 3 t., t., n., l. 9—10. Aud. 3. 3) Hebräische Grammatik, Teil I, mit praktischen Übungen, 3 t., k., n., r. 8—9. Aud. 3. 4) Arabisch (Korân), 1 t., k. 9—10. Aud. 3. 5) Syrisch, 1 t., t. 8—9. Aud. 3. — Kõnetunnid: lektooriumis äripäeviti kell 10 h.
- Seesemann, O.**, dr. phil., mag. theol., Uue Testamendi usuteaduse korriline professor. 1) Einleitung in das Neue Testament, Teil I, 2 t., e., r. 10—11. Aud. 3. 2) Erklärung des Johannes-Evangeliums, 3 t., t., n., l. 10—11. Aud. 3. 3) Praktikum: Gefangenschaftsbriefe, 1 t., t. 5—6. Seminaris. — Kõnetunnid: lektooriumis peale loenguid ja kodus (Lutsu tänav 18) r. 12—1.
- Sild, O.**, mag. theol., ajaloolise usuteaduse korriline professor. 1) Dogmadelugu, 3 t., e., t., n. 4—5. Aud. 3. 2) Sümbolika, II (Roomakatoliku kirik ja protestandi kirikud ja ususeltsid), 2 t., e., r. 5—6. Aud. 3. 3) Kodumaa kirikulugu, II (XV—XIX s.), 2 t., k., r. 4—5. Aud. 3. — Kõnetunnid: peale loenguid lektooriumis, resp. muuseumis, kodus (Pepleri t. 10, tel. 7-48) l. 3—4.
- Rahamägi, H. B.**, dr. theol., süstem. usuteaduse korriline professor, dekaan. 1) Dogmaatika, II (kristoloogia, pneumatoloogia, eshatoloogia), 3 t., t., k., n. 12—1. Aud. 3. 2) Sissejuhatus teoloogia studiumi (teoloogiline entsüklopeedia), 1 t., e. 12—1. Aud. 3. 3) Süstem. seminar dogmaatikas (A. Ritschli teose alusel: „Die christliche Lehre von der Rechtfertigung und Versöhnung“, III k.), 2 t., r. 6—8. Seminaris. — Kõnetunnid: peale loenguid lektooriumis; t., n. 1— $\frac{1}{2}$ dekaanaadis, kodus (Vallikraavi t. 25, tel. 1-89) n. 4—5.
- Köpp, J.**, cand. theol., tegeliku usuteaduse korriline professor, rektor. 1) Kultuse õpetus, I, 2 t., e., n. 11—12. Aud. 3. 2) Usuline rahvateadus (ühes praktikumiga), 2 t., t., l. 11—12. Aud. 3. 3) Homil-kateheetiline seminar, 3 t., k. 10—12, seminaris, n. $\frac{1}{27}$ — $\frac{1}{28}$ (ilma akadeemilise veerandita), kirikus. — Kõnetunnid: lektooriumis peale loenguid, rektoraadis e., k. 1—2, l. 12—1.
- Tennmann, E.**, cand. theol., võrdleva usuteaduse professori k. t. 1) Eesti-Soome usund, 2 t., k., n. 1—2. Aud. 3. 2) Usupsühholoogiline praktikum (psühhoanalüüs), 2 t., k. 5—7. Sem. 3) Usufilosoofiline praktikum (üksikud mõisted: jumal, inimene, substants, ilm, ilmutus, etc.), 2 t., n. 5—7. Sem. — Kõnetunnid: peale loenguid lektooriumis.
- Martinson, W.**, cand. theol., apostliku õigeusu erakorriline professor. 1) Dogmaatika, IV, 2 t., r. 11—1. Aud. 3. 2) Liturgika, II, 2 t., l. 12—2. Aud. 3. 3) Dogmaatika-praktikum, 2 t., e. 6—8. Seminaris. — Kõnetunnid: peale loenguid lektooriumis.

Õppeülesandetäitja.

- Koort, A.**, mag. phil. Loeb ülesandel: Filosoofia ajalugu Kant'ist olevikuni, 3 t., t., k., n. 3—4. Aud. 3. — Kõnetunnid: lektooriumis peale loenguid.

Eradoptsent.

Gruehn, W., dr. theol., süstemaatilise usuteaduse eradoptsent (Berliini ülikooli erak. professor). Loeb soovitava ainenä: 1) Usundifilosoofia sissejuhatus, II, 1 t., t. 1—2. Aud. 3. 2) Praktikum: Experimentaalne usupühholoogia (iseseisva töö õpetus), 2 t., t. 6—8. Seminaris. — Kõnetunnid: ülikooli lektoriumis peale loenguid, kodus (Mäe t. 26) e. 3—4.

Õigusteaduskond.

Uluots, J., Eestimaa õiguse ajaloo korraline professor, dekaan. 1) Õiguse üldõpetus, 2 t., e. 10—12. Aud. 2. 2) Eestimaa õiguse ajalugu, 4 t., n. 1. 9—11. Aud. 5. Loeb ülesandel: 3) Eesti agraarõigus (põllumajandusteaduskonna üliõpilastele), 2 t., n. 4—6. Aud. 5. — Kõnetunnid: ülikooli lektoriumis peale loenguid.

Grimm, D., dr. jur., rooma õiguse korraline professor. 1) Rooma õiguse süsteem, 6 t., e. 12—2, aud. 2, t. 12—2, aud. 5, l. 10—12, aud. 1. 2) Prakt. tööd Rooma õiguse süsteemis, 2 t., r. 4—6. Seminaris. — Kõnetunnid: ülikooli lektoriumis peale loenguid.

Maim, N., dr. jur., riigiõiguse korraline professor. 1) Riigiõigus ja 2) Õiguse filosoofia, 6 t., k. 4—6, aud. 1, n. 5—7, aud. 2, r. 5—7, aud. 5. Kõnetunnid: ülikooli lektoriumis peale loenguid.

Csekey, S. v., dr. jur. et rer. pol., administratiiv-õiguse ja -protsessi korraline professor. 1) Administratiivõigus (haldusõigus), 4 t., k. 12—2, aud. 1, r. 12—2, aud. 5. 2) Politsei, 1 t., n. 1—2, aud. 4. 3) Seminariharjutused avaliku (ülde) [riigi- ja administratiiv- (haldus-)] õiguse alal, 1 t. kahe nädala tagant, n. 6—8. Seminaris. — Kõnetunnid: ülikooli lektoriumis peale loenguid ja kodus: Aia t. 54, n. 5—6.

Tjutrumov, I., tsiviilõiguse ja -protsessi korraline professor. 1) Гражданское право, 5 t., e., k. 4—6, t. 4—5. Aud. 5. 2) Практик занятия по гражданскому праву, 1 t. kahe nädala tagant, k. 6—8. Aud. 5. 3) Гражданский и торговый процессы, 3 t., e. 9—11, aud. 5, n. 12—1, aud. 2. 4) Практик занятия по гражданскому и торговому процессу, 1 tund kahe nädala tagant, k. 6—8. Aud. 5. Loeb ülesandel: 5) Торговое право (общий курс), 3 t., k. 11—1, n. 1—2, aud. 2, 6) Особый курс торгового права (право вексельное, морское и конкурсное (majandusteaduse-osakonna üliõpilastele), 2 t., t. 10—12. Aud. 5. 7) Практик занятия по особому курсу торгового права (majandusteaduse-osakonna üliõpilastele), 1 t., t. 5—6. Aud. 5. — Kõnetunnid: ülikooli lektoriumis peale loenguid.

Saarmann, K., kriminaalõiguse ja -protsessi erakorraline professor. Kriminaalõigus, 4 t. (kahe nädala tagant), t. 9—11, k. 8—10 ja 3—5, aud. 2, n. 9—11, aud. 1. — Kõnetunnid: t., k. ülikooli lektoriumis peale loenguid.

Melnikov, A., kriminalistika õpetaja k. t. 1) Криминалистика (общая часть), 4 t., e., n. 4—6. Aud. Rüütli t. 2. 2) Имущественные преступления: юридический состав и методы расследования, 2 t. kahe nädala tagant, k. 3—5, aud. 2, n. 10—12, aud. 1. — Kõnetunnid: ülikooli lektoriumis peale loenguid.

Kurtsinski, M., finantsõiguse mag., poliitilise ökonomia (teoreetilise) ja statistika korraline professor. 1) Политическая экономия, 4 t., k., n. 12—2. Aud. 5. 2) Практик занятия по политической экономии, 1 t. kahe nädala tagant, aeg kokkuleppel kuulajatega. Statist. kabinetis. 3) Статистика, 2 t., t. 4—6. Aud. 1. 4) Практик занятия по статистике, 1 t. kahe nädala tagant, aeg kokkuleppel kuulajatega. Statist. kabinetis. — Kõnetunnid: ülikooli lektoriumis peale loenguid.

- Kuusi, E. A.**, dr. phil., praktilise poliitilise ökonomia korriline professor. 1) Praktiline poliitiline ökonomia, 4 t., e. 10—11, aud. 1, k. 10—11, r. 9—11, aud. 5. 2) Prakt. tööd praktilises poliitilises ökonomias, 2 t., t. 7—9. Aud. 1. — Kõnetunnid: ülikooli lektuuriumis peale loenguid.
- Berends, E.**, finantsõiguse dr., finantsõiguse korriline professor. 1) Финансовое право, 6 t., e., k., r. 10—12. Silmakliiniku aud. — Kõnetunnid: sealsamas peale loenguid.
- Piip, A.**, rahvusvahelise õiguse magistrand, rahvusvahelise õiguse korriline professor. 1) Rahvusvaheline õigus, 4 t., t. 11—1, k. 10—12. Aud. 1. 2) Praktilised tööd rahvusvahelises õiguses, 2 t., t. 6—8. Seminaris. — Kõnetunnid: ülikooli lektuuriumis peale loenguid.
- Korssakov, F.**, rahvusvahelise õiguse magistrand, avaliku õiguse dotsent. 1) Курс публичного права (государственное, административное и международное право), 7 t., k. 5—7, n. 10—12, aud. 2, r. 10—12, aud. 1, l. 9—10, aud. 2. — Kõnetunnid: ülikooli lektuuriumis peale loenguid.
- Müller, K.**, cand. rer. merc., raamatupidamise ja kirjavahetuse dotsent. 1) Raamatupidamine, 5 t., t. 10—12, n. 8—10, l. 10—11. Aud. 86 (Aia t. 46), 2) Kaubanduse-kirjavahetus, 1 t., l. 11—12. Aud. 86 (Aia t. 46). — Loeb ülesandel: 3) Bilansside teooria, 2 t., t. 6—7, aud. 2, r. 4—5. aud. 5. — Kõnetunnid: sealsamas peale loenguid.
- Mark, R.**, lüüri kaub. insener, kaubateaduse dotsent, prodekaan. 1) Kaubateadus, 4 t., e., k. 12—2. Aud. Rüütli t. 2, III kord. 2) Praktilised tööd kaubateaduses, 4 t., I rühm — k. 10—12, II rühm — n. 5—7. Kaubateaduse-kabinetis. Loeb ülesandel: 3) Entsüklopeediline keemia, 2 t., n. 12—2. Aud. Rüütli t. 2, III kord. 4) Praktilised tööd kvalitat. analüüt. keemias, 8 t., e., t., k., r. 5—7. Farmatseut. keemia inst. laborat. (Rüütli t. 2, II kord). 5) Praktilised tööd kvantit. analüüt. keemias, 8 t., e., t., r., l. 10—12. Kaubateaduse-kabinetis. — Kõnetunnid: kaubateaduse-kabinetis (Rüütli tän. 2, III kord) k. 11—12.

Õppeülesandetäitjad.

- Palvadre, A.**, Riigikohtu liige. Loeb ülesandel: Praktilised tööd administratiiv-õiguse alal, 2 t., n. 4—6. Seminaris. — Kõnetunnid: ülikooli lektuuriumis peale loenguid.
- Kliimann, A. T.**, mag. jur., ajut. ülemääraline abiõppejõud administratiiv-õiguse alal. 1) Eesti administratiivprotsessi õigus, 3 t., e. 11—12, aud. 1, r. 10—12, aud. 2. 2) Töö-õigus, 2 t., t. 9—11. Aud. 1. 3) Süsteemimis- ja analüüsimisharjutused eesti töö-õiguse alalt, 1 t., k. 4—5. Seminaris. — Kõnetunnid: ülikooli lektuuriumis peale loenguid.
- Leesment, L.**, mag. jur., aj. ülemääraline abiõppejõud Eestimaa õiguse ajaloo alal. 1) Kriminaalõiguse ajalugu, eriti Eestis, 2 t., e., r. 1—2. Aud. 6. 2) Prakt. tööd õiguse ajaloo, 2 t., e. 4—6. Aud. 2. — Kõnetunnid: ülikooli lektuuriumis peale loenguid.
- Meder, W.**, mag. jur., ajut. ülemääraline abiõppejõud avaliku õiguse alal. 1) Eesti Vabariigi põhiseaduse dogmaatiline terminoloogia, 1 t., e. 9—10. Aud. 1. 2) Valitud peatükid finantsõiguse alal, 2 t., k., r. 9—10. Aud. 1. 3) Seminariharjutused avaliku (riigi- ja administratiiv-) õiguse alal (ühes prof. S. v. Csekey'ga), 1 t. kahe nädala tagant, n. 6—8. Seminaris. — Kõnetunnid: ülikooli lektuuriumis peale loenguid.
- Rägo, R.**, Riigikohtu prokurör. Loeb ülesandel: 1) Kriminaalprotsess (valitud peatükid), 2 t., t. 4—6. 2) Praktilised tööd kriminaalprotsessis, 2 t., r. 4—6. Aud. 2. — Kõnetunnid: ülikooli lektuuriumis peale loenguid.

- Grimm, I.**, riigiõiguse magnd. Loeb ülesandel: Õiguse filosoofia ajalugu, 2 t., r. 12—2. Aud. 2. — Kõnetunnid: ülikooli lektoriumis peale loenguid.
- Kaasik, N.**, mag. jur., ajut. ülemääraline abiõppejõud rahvusvahelise õiguse alal. 1) Rahvasteliit, 3 t. Aeg ja koht antakse edaspidi teada. 2) Prakt. tööd rahvusvahelises õiguses (ühes prof. A. Piipiga), 2 t., t. 6—8. Sem. — Kõnetunnid: ülikooli lektoriumis peale loenguid.
- Villocourt, L.**, dr. jur. Loeb ülesandel: 1) Eesti ja rahvusvaheline kaubandusõigus, 4 t., e. 10—12, t. 8—10. Aud. 4. 2) Praktilised tööd Eesti ja rahvusvahelises kaubandusõiguses, 2 t. Aeg ja koht antakse edaspidi teada. — Kõnetunnid: ülikooli lektoriumis peale loenguid.
- Ein, E.**, ajut. ülemääraline abiõppejõud Rooma õiguse alal. 1) Rooma õiguse ajalugu, 4 t., e. 12—1, k. 9—10, l. 11—12, aud. 5, t. 5—6, aud. 3. — Kõnetunnid: ülikooli lektoriumis peale loenguid.
- Kant, Edg.**, mag. geogr. Loeb ülesandel: 1) Üldine, sekka Eesti majandusgeograafia I (majanduse füσιο- ja antropogeograafilised alused), 3 t., t. n., r. 12—1. Geoloogia-aud. Aia t. 46. 2) Majandusgeograafilised harjutused (majanduse kartograafia ja geograafiline statistika), 2 t., k. 3—5. Geoloogia-aud. Aia t. 46. — Kõnetunnid: majandusgeograafia seminaris peale loenguid.
- Lellep, K.**, dr. med., forensilise psühhiaatria eradotsent. Loeb ülesandel soovitava aina: Forensiline psühhiaatria, 1 t. Aeg ja koht antakse edaspidi teada. — Kõnetunnid: ülikooli lektoriumis peale loenguid.
- Wittlich, M.**, ing. techn., keemilise tehnoloogia korraline professor. Loeb ülesandel: Üldine tehnoloogia (majandusteaduse-osakonna üliõpilastele), 2 t., e. 6—8. Keemia-inst. aud. — Kõnetunnid: omas kabinetis äripäeviti 12—1.
- Sepp, H.**, cand. hist. Loeb ülesandel: Eesti majanduse-ajalugu (majandusteaduse-osakonna üliõpilastele), 3 t., e., r. 11—12, aud. 5, k. 1—2, aud. 2. — Kõnetunnid: ülikooli lektoriumis peale loenguid.
- Kupffer, V.**, cand. math., eradotsent. Loeb ülesandel: Majandusmatematika ühes harjutustega, 4 t. Aeg antakse edaspidi teada. Mat.-inst. aud. — Kõnetunnid: mat.-inst. peale loenguid.
- Aavik, J.**, mag. phil., eesti keele lektor. 1) Tegelik eesti keele kursus (foneetika ja morfoloogia) (majandusteaduse-osakonna üliõpilastele), 3 t., t. 1—2, aud. 1, r. 5—7, aud. 6. 2) Praktilised harjutused eesti keele grammatika alal (peaasjalikult majandusteaduse-osakonna üliõpil.), 1 t., n. 2—3, aud. 6. — Kõnetunnid: ülikooli lektoriumis peale loenguid.
- Peters, W. E.**, M. A., dr. phil., inglise keele lektor. Loeb ülesandel: Inglise keel: a) Lugemiskursus, 2 t., t., n. 7—8, aud. 5; b) Kirjavahetus, 2 t., t., r. 3—4, aud. 1. — Kõnetunnid: ülikooli lektoriumis peale loenguid.
- Pravdin, B.**, cand. phil., vene keele lektor. Loeb ülesandel: 1) Vene keel (õigusteaduskonna üliõpilastele), 6 t., e., t. 9—11, n., r. 8—9 h. Aud. 6. — 2) Vene keele erikursus (majandusteaduse-osakonna üliõpilastele), 2 t., r. 9—10, aud. 4, l. 9—10, aud. 6. — Kõnetunnid: lektoriumis peale loenguid.

Eradotsent.

- Fählmann, E.**, dr. rer. pol., eramajandusteaduse eradotsent. 1) Eramajandusteaduse üldosa (sunduslik aine), 4 t., e. 3—5, aud. 1, n. 3—5, aud. 2. 2) Eramajandusteaduslik seminar (soovitav aine), 2 t., r. 7—9. Aud. 3. — Kõnetunnid: ülikooli lektoriumis peale loenguid.

Arstiteaduskond.

- Anatoomia õppetegevus** korraldatakse ülesandel eradots. **E. Weinberg'i** poolt:
 1) Inimese anatoomia, I, 5 t., e., t., k., n., r. 8—9. 2) Praktilised tööd anatoomias, 15 t., e., t., k., n., r. 3—6. Vanas anatoomikumis (Toomimäel). — Kõnetunnid: sealsamas peale loenguid.
- Kull, H.**, dr. med., histoloogia ja embrüoloogia korraline professor. 1) Histoloogia ja embrüoloogia, 4 t., t., r. 12—1, k., l. 10—11. 2) Praktilised tööd histoloogias ja embrüoloogias, 4 t., k., l. 11—1. Vanas anatoomikumis (Toomimäel). — Kõnetunnid: sealsamas peale loenguid.
- Fleisch, A.**, dr. med., füsioloogia ja füsioloogilise keemia korraline professor. 1) Physiologie des Menschen u. physiol. Chemie, I Teil, 5 t., e., t., k., n., r. 9—10. 2) Physiologisches u. physiol.-chem. Praktikum, 4 t., t., r. 10—12. Füsioloogia-inst. (Savi t.). — Kõnetunnid: sealsamas peale loenguid.
- Barkan, G.**, dr. med., farmakoloogia korraline professor. 1) Pharmakologie, 6 t., e., t., r., l. 9—10, n. 9—11. Loeb ülesandel: 2) Farmakoloogiliste arstirohtude mõju bioloogiline määramine (prakt.) (farm. üliõp.), 2 t., Aeg antakse edaspidi teada. Vanas anatoomikumis (Toomimäel). — Kõnetunnid: sealsamas peale loenguid.
- Ucke, A.**, dr. med., üldise patoloogia ja patoloogilise anatoomia korraline professor. 1) Allgemeine Pathologie, 6 t., e., t., n., r., l. 8—9, k. 9—10. 2) Klinische Sektionen (materjali ulatuse järele), hommikutundidel, vastavalt kliinikutele. 3) Prakt. Arbeiten (edasijõudnuile). Patoloogia-instituudis (Savi tän.). — Kõnetunnid: sealsamas peale loenguid.
- Rammul, A.**, dr. med., hügieeni korraline professor. 1) Hügieen, 3 t., n., l. 12—1/2. 2) Praktilised tööd hügieenis, 3 t., n., l. 1/2—3. Loeb ülesandel: 3) Toiduainete keemia (farm. üliõpil.), 3 t., t. 11—1, k. 12—2. Hügieeni-instituudis (Aia tän. 46). — Kõnetunnid: sealsamas peale loenguid.
- Schlossmann, K.**, dr. med., bakterioloogia korraline professor. 1) Üldine bakterioloogia, 3 t., e., k., r. 10—11. 2) Praktilised tööd bakterioloogias, 3 t., e., r. 11—1/2. Bakteriol.-inst. (Aia tän. 46). 3) Infektsioonihaiiguste kliinik, 1 t., n. 4—5. Linna nakkushaiguste haigemajas (Aleksandri tän. 80). Juhatab ülesandel: 4) Üldise bakterioloogia prakt., 3 t. Aeg kokkuleppel. — Kõnetunnid: sealsamas peale loenguid.
- Masing, E.**, dr. med., eripatoloogia, diagnostika ja teraapia korraline professor. 1) Medizinische Klinik, 6 t., e., t., k., n. 1/2—10—11. 2) Pathologische Physiologie, 1 t., r. 6—7. I sisehaiguste-kliinikus (Toomimäel). — Kõnetunnid: sealsamas peale loenguid.
- Wadi, W.**, dr. med., eripatoloogia, diagnostika ja teraapia dotsent. 1) Diagnostika (füüsikalised uurimismeetodid), 3 t., t. 12—2, n. 12—1. 2) Hospitaal-sisehaigustekliinik, 4 t., k. 9—11, l. 12—2. II sisehaiguste-kliinikus (Maarjamõisa väljal). — Kõnetunnid: sealsamas peale loenguid.
- Koppel, H.**, dr. med., eripatoloogia, diagnostika ja teraapia korraline professor, prorektor. Sisehaiguste polikliinik, 6 t., e., k., n., l. 3—5. Polikliinikus (Jakobi tän. 2). — Kõnetunnid: prorektoraadis e., n. 1—2.
- Konik, K.**, dr. med., kirurgia korraline professor, dekaan. 1) Teaduskonna haavakliinik, 6 t., e., t., k., r. 12—1/2. 2) Kliinilised lõikused seletustega, t., n., l. kella 9 h. peale. I haavakliinikus (Toomimäel). — Kõnetunnid: arstiteaduskonna deканаadis e., k. 1/2—2.
- Wanach, R.**, dr. med., kirurgia korraline professor. Chirurgische Hospitalklinik, 6 t., e., n., l. 10—12. II haavakliinikus (Maarjamõisa väljal). — Kõnetunnid: sealsamas peale loenguid.

- Blumberg, J.**, dr. med., operatiivse ja üldkirurgia dotsent. 1) Rakendusanaatomia, 2 t., t., r. 4—5. 2) Operatsioonikursus, 4 t., l. 9—11 ja 4—6. 3) Üldine kirurgia, 4 t., e., n. 4—6. Vanas anatoomikumis (Toomimäel). — Kõnetunnid: sealsamas peale loenguid.
- Miländer, J.**, dr. med., günekoloogia ja sünnitusabi korraline professor. 1) Sünnitusabi ja naistehaiguste õpetus, 1 t., k. 8—9. 2) Naistekliinik, 6 t., e., t., n., r. 8— $\frac{1}{2}$ 10. Naistekliinikus (Toomimäel). — Kõnetunnid: sealsamas äripäeviti $\frac{1}{2}$ 10—10.
- Lüüs, A.**, dr. med., pediaatria korraline professor. Lastehaigused ja kliinik, 4 t., e., k., r., l. 11—12. Lastekliinikus (Veski tän. 6). — Kõnetunnid: sealsamas peale loenguid.
- Puusepp, L.**, dr. med., neuroloogia korraline professor. 1) Neuropatoloogia, 2 t., k. 3—5. 2) Närvahaiguste kliinik, 3 t., k. 11—12, r. 10—12. 3) Füüsilised ravimeetodid, 2 t., t. 10—12. Närvikliinikus (Maarjamõisa väljal). — Kõnetunnid: sealsamas peale loenguid.
- Bresowsky, M.**, dr. med., psühhiaatria korraline professor. Vaimuhaiguste kliinik, 4 t., k., n. 5—7. Vaimuhaiguste-kliinikus (Tallinna t. 48). — Kõnetunnid: sealsamas äripäeviti 11—12.
- Blessig, E.**, dr. med., oftalmoloogia korraline professor. Klinik der Augenkrankheiten, Untersuchungsverfahren u. Funktionsprüfungen, 6 t., e., t., n., r. 9—10, l. 8—10. Silmkliinikus (Maarjamõisa tän. ja Vallikraavi tän. nurgal). — Kõnetunnid: sealsamas peale loenguid.
- Talvik, S.**, dr. med., kohtuliku arstiteaduse korraline professor. 1) Kohtulik arstiteadus, 3 t., t. 10—11, k., r. 8—9. 2) Praktilised tööd kohtulikus arstiteaduses, 1 t., e. $\frac{1}{2}$ 1— $\frac{1}{2}$ 2. 3) Kohtuarstlikud seksioonid (materjali ulatuse järele), lõunatundidel 12—2. Vanas anatoomikumis (Toomimäel). — Kõnetunnid: sealsamas peale loenguid.
- Paldrock, A.**, dr. med., M. A. N.; M. S. M. Svecanae, dermatoloogia ja veneroloogia korraline professor. 1) Nahahaigused, 4 t., t. 12—2, k., n. 12—1. 2) Prakt. tööd, 2 t., k., n. 1—2. Polikliinikus (Jakobi tän. 2). — Kõnetunnid: sealsamas peale loenguid.
- Saareste, E.**, dr. med., kõrva-, nina- ja kurguhaiguste dotsent. Kõrva-, nina- ja kurguhaiguste diagnostika, 4 t., t., r. 3—5. Polikliinikus (Jakobi tän. 2). — Kõnetunnid: sealsamas peale loenguid.
- Stamm, J.**, dr. pharm., farmakognoosia korraline professor. 1) Kohtukeemia (V sem. üliõpil.), 4 t., t., r. 11—1. 2) Kohtukeemia praktikum, I osa (V sem. üliõpil.), 3 t., e. 10—1. 3) Farmakognoosia mikrokoopiline praktikum, II osa (VII sem. üliõpil.), 3 t., k. 9—12. 4) Farmakokeemia praktikum, I osa (VII sem. üliõpil.), 3 t., n. 9—12. Farmakognoosia-inst. (Rüütli t. 2). — Kõnetunnid: sealsamas 1— $\frac{1}{2}$ 2.
- Parts, H.**, dr. pharm., farmatseutilise keemia erakorraline professor. 1) Kvalitatiivne keemil. analüüs, 12 t., t., n., r. 4—8. 2) Farmatseutil. keemia, 5 t., e. 9—10, t., k., n., r. 10—11. 3) Organilise keemia elementaarne analüüs, 4 t., l. 8—12. Farmatseutilise keemia instituut (Rüütli t. 2). — Kõnetunnid: sealsamas peale loenguid.

Prosektorid.

Aunap, E., dr. med., anatoomia aj. prosektor.

Valdes, A., dr. med., patoloogilise anatoomia eradotsent, patoloogia-instituudi prosektor. Loeb ülesandel: 1) Tähtsamate organite patoloogiline anatoomia (keh. kasv. os. üliõp.), 2 t. Aeg ja koht antakse edaspidi teada. 2) Valitud peatükid patoloogilisest anatoomiast (soovitav

aine), 1 t. 3) Patoloogilis-histoloogiline tehnika (soovitav aine), 2 t. Aeg kokkuleppel kuulajatega. Patoloogia-instituudis. — Kõnetunnid: seaisamas peale loenguid.

Eradotsendid.

Lepp, F., dr. med., sisehaiguste eradotsent. Valitud peatükid tuberkuloosi alalt ühes haigete demonstreerimisega, 1 t. Aeg kokkuleppel kuulajatega. II sisehaiguste kliinikus (Maarjamõisa väljal). — Kõnetunnid: seaisamas peale loenguid.

Arrak, A., dr. med., sisehaiguste eradotsent. Loeb ülesandel: Konstitutsiooniõpetus (keh. kasv. os. üliõpilastele), 2 t. Aeg ja koht antakse edaspidi teada. — Kõnetunnid: peale loenguid.

Kleitsman, R., dr. med., naistehaiguste ja sünnitusabi eradotsent. Loeb ülesandel: Naistehaiguste diagnostika (arstiteadusk. üliõpil.), 1 t., k. 5—6. Naistekliinikus. — Kõnetunnid: seaisamas peale loenguid.

Rives, J., dr. med., närvihaiguste eradotsent. 1) Füüsilikalised ravimeetodid, 1 t. Aeg kokkuleppel kuulajatega. Närvikliinikus (Maarjamõisa väljal). Loeb ülesandel: 2) Sport ja närvikava (keh. kasv. os. üliõpil.), 1 t. Aeg ja koht antakse edaspidi teada. — Kõnetunnid: peale loenguid.

Lellep, K., dr. med., forensilise psühhiaatria eradotsent. Forensiline (kohtu) psühhopatoloogia (üldosa), 1 t., e. 6—7. Aud. 2. — Kõnetunnid: lektooriumis peale loenguid.

Kuriks, O., dr. med., oftalmoloogia eradotsent. Silma anatoomia ja füsioloogia ning oftalmoskopeerimine, 1 t. Aeg kokkuleppel kuulajatega. Silmakliinikus. — Kõnetunnid: seaisamas peale loenguid.

Madisson, H., dr. med., kriminaal-antropoloogia ja kriminalistliku tehnika eradotsent. Loeb ülesandel: 1) Kehatervishoid: a) spordihügieen, 1 t.; b) treeninguhügieen (keh. kasv. os. üliõpil.), 1 t. Aeg ja koht antakse edaspidi teada. — Kõnetunnid: peale loenguid.

Hansen, P., dr. med., naha- ja suguhaiguste eradotsent. Naha- ja suguhaiguste üldteraapia, 1 t. Aeg kokkuleppel kuulajatega. Polikliinikus. — Kõnetunnid: seaisamas peale loenguid.

Metsapa, H., dr. pharm., farmaatsia eradotsent. Rohuteaduse ajalugu, I osa, 1 t. Aeg kokkuleppel kuulajatega. Farmakognosia-instituudis (Rüütli t. 2). — Kõnetunnid: seaisamas peale loenguid.

Weiderpass, N., dr. pharm., farmatseutilise keemia eradotsent. Loeb ülesandel (farm. üliõpil.): 1) Galeenil. farmaatsia, 3 t., e., t., k. 8—9. 2) Apteegi retseptuur ja arstimisvahendite sterilisatsioon, 2 t., n., r. 8—9. 3) Galeenil. farmaatsia (prakt.), 3 t., e. 5—8. 4) Apteegi retseptuur (prakt.), 3 t., k. 5—8. Farmatseutil. keemia instituudis (Rüütli t. 2). — Kõnetunnid: seaisamas peale loenguid.

Eriainete õpetajad.

Jürgens, B., dr. med., ortopeedia ja ortopeedilise kirurgia eradotsent, aj. eriainete õpetaja ortopeedia ja ortopeedilise võimlemise alal. 1) Esimene abi, 1 t. 2) Ortopeediline võimlemine, 2 t. 3) Massaaž, 1 t. Aeg ja koht antakse edaspidi teada. — Kõnetunnid: peale loenguid.

Kalamees, A., eriainete õpetaja kehalise kasvatuse praktika alal. 1) Võimlemine, 3 t. 2) Kergejõustik, 6 t. 3) Enesekaitse: maadlus, 1 t. 4) Rütmiline võimlemine, 1 t. 5) Tõstmine, 1 t. Aeg ja koht antakse edaspidi teada. — Kõnetunnid: peale harjutusi.

Rosenblatt, E., eriainete õpetaja kehalise kasvatuse praktika alal. 1) Riistadel võimlemine, 2 t. 2) Enesekaitse: poks, 1 t., vehklemine, 1 t., Jiu-Jitsu, 1 t. 3) Mängud, 3 t. 4) Rakendusvõimlemine, 1 t. 5) Rahvatantsud, 2 t. Aeg ja koht antakse edaspidi teada. — Kõnetunnid: peale harjutusi.

Hindberg, E., eriainete õpetaja kehalise kasvatuse praktika alal. 1) Võimlemine, 5 t. 2) Mängud, 3 t. 3) Kergejõustik, 6 t. Aeg ja koht antakse edaspidi teada. — Kõnetunnid: peale harjutusi.

Filosoofiateaduskond.

Saareste, A., dr. phil., eesti keele korraline professor. 1) Sõnade järjekorrad Eestis, 1 t., e. 4—5. 2) Eesti morfoloogiast (järg), 1 t., l. 3—4. 3) Eesti murretest, 1 t., l. 4—5. Patoloogia-inst. (Savi t.). 4) Cum laude seminar, 2 t., r. 10—12. Fil. sem. 5) Laudatur seminar, 2 t., iga teine näd., k. 4—6. Botaan.-inst. — Kõnetunnid: ainult kodus (Maarjamõisa t. 44, kr. 2) t. 3—¹/₂₅.

Mägiste, J., dr. phil., läänemere-soome keelte erakorraline professor. 1) Vadjakeele häälikutelugu, 2 t., e. 12—1, aud. 4, n. 12—1, aud. 6. 2) Juhatusi eesti keele harjutustööde alal ja läänemere-soome keelte proseminar, 2 t., e. 1—2, aud. 4, n. 1—2, aud. 6. 3) Läänemere-soome keelte nominaaltuletus (järg: adjektiivide tuletus), r. 1—2, aud. 1. 4) Peatükke keeleteaduse propeedeutikast, r. 12—1, aud. 1. — Kõnetunnid: ülikooli lektoriumis peale loenguid.

Mark, J., dr. phil., uurali keeleteaduse korraline professor. 1) Ungari keel, 4 t., e., k. 10—12. 2) Soome-ugri keelte häälikutelugu, 2 t., l. 10—12. Aud. Lai t. 36. — Kõnetunnid: sealsamas peale loenguid.

Süss, W., dr. phil., klassilise, eriti ladina filoloogia korraline professor. 1) Terentius, 2 t., e., t. 11—12. 2) Lektüre ausgewählter Stücke aus Petronius und Apuleius, 1 t., r. 11—12. 3) Übungen über pompejanische Inschriften, 1 t., n. 11—12. 4) Philologisches Proseminar: Lateinische Sprech- und Schreibübungen. Horatius, Carmina, 2 t., r. 6—8. — Klass. muinast. inst. — Kõnetunnid: sealsamas peale loenguid.

Haliste, P., cand. phil., klassilise, eriti kreeka filoloogia prof. k. t. 1) Aischylos, Agamemnon, 2 t., e. 6—8. 2) Kreeka autorite kursoorium, 2 t., t. 6—8. 3) Attika muinsused ühenduses Pausaniase lektüüri-ga, 2 t., n. 12—2. Klass. muinast. inst. — Kõnetunnid: ülikoolis peale loenguid ja kodus (Lai t. 34) pühap. 3¹/₂—4¹/₂.

Romaani filoloogia õppetool — vakantne. Loevad ülesandel: prof. **W. Anderson**: Vana prantsuse keel (seminar: Chrétien de Troyes), 2 t., n. 10—12. Aud. 4. Prof. **E. Kieckers**: 1) Vergleichende Grammatik der romanischen Sprachen, I Teil, 2 t., r. 10—12, aud. 4. 2) Die ältesten romanischen Sprachdenkmäler (im Anschluss an die vulgärlateinische Vorlesung des vorigen Semesters), 1 t. Prof. **L. Rudrauf**: 1) Diderot et les Encyclopédistes, 1 t., k. 5—6. 2) Lectures et explications de textes de Diderot, 1 t., k. 6—7. Aud. 6. — Kõnetunnid: ülikooli lektoriumis peale loenguid.

Wiget, W., dr. phil., germaani filoloogia korraline professor. 1) Historische Grammatik der deutschen Sprache, III (Substantivflexion), 2 t., t. 12—1, aud. 2, l. 12—1, aud. 1. 2) Das Schicksalsdrama (Fortsetzung), 1 t., l. 1—2. Aud. 1. 3) Einführung ins Mittelniederdeutsche, 1 t., t. 1—2. Aud. 2. 4) Mittelhochdeutsche Übungen, 2 t., e. 4—6. Fil. sem. — Kõnetunnid: kodus (Lille t. 3, II k.) t. 3—4.

Mutschmann, H., M. A., dr. phil., inglise filoloogia korraline professor. 1) Modern English Syntax, 2 t., k. 11—1. Aud. 4. 2) Modern English and American Prose, 2 t., t., r. 6—7. Aud. 1. 3) Seminar: Interpretation of Shakespeare's Macbeth, 2 t., l. 10—12. Loeb ülesandel: 4) Uute keelte meetodika ühes seminariharjutustega, 2 t., l. 8—10. Fil. sem. — Kõnetunnid: ülikooli lektuuriumis peale loenguid ja kodus (Tügi t. 14) n. 6—7.

Stender-Petersen, Ad., dr. phil., slaavi filoloogia korraline professor. 1) Периодизация истории русской литературы, 1 t., l. 10—11. Aud. 4. 2) Лекции по сравнительной грамматике слав. языков: глаголы, 1 t., t. 10—11. Aud. 4. 3) Разбор сербохорватских текстов, 1 t., l. 11—12. Aud. 4. 4) Разбор чешских текстов (со вступительной лекцией), 1 t., t. 11—12. Aud. 2. 5) Семинарий по изучению древнецерковнославянского языка, письма и литературы, 2 t., n. 5—7. Fil. sem. — Kõnetunnid: ülikooli lektuuriumis peale loenguid ja kodus (Jakobi tän., 31—33) e., k., r. 11—12.

Kieckers, E., dr. phil., indo-euroopa keeleteaduse korraline professor. 1) Gotische Übungen, 1 t., n. 12—1. 2) Erklärung avestischer Texte (Fortsetzung), 1 t., n. 1—2. Aud. 1. 3) Kalidasas Sakuntala, 1 t., t. 12—1. 4) Erklärung vedischer Hymnen, 1 t., l. 12—1. 5) Einführung in das Koptische (Grammatik und Lektüre von Texten), 1 t., l. 1—2. 6) Seminar: Keltische Inschriften, 1 t., t. 1—2. Aud. 4. — Kõnetunnid: ülikooli lektuuriumis peale loenguid.

Kunstiajaloo õppetool — vakantne. Loevad ülesandel: prof. **L. Rudrauf:** 1) Proseminarübungen: Die wichtigsten Kunstströmungen vom Mittelalter bis zur Neuzeit, 1 t., r. 4—5. 2) Seminarübungen: Architektur der Hochrenaissance in Italien, 2 t., l. 4—6. Lai t. 36. — Kõnetunnid: sealsamas peale loenguid. Prof. emer. **A. Pridik:** 1) Antike Kunstgeschichte: Griechenland (Fortsetzung) und Rom, 3 t., t. 3—5, k. 3—4. 2) Proseminar über antike Kunst, 1 t., k. 4—5. Aud. Lai t. 36. — Kõnetunnid: sealsamas peale loenguid.

Suits, G., mag. phil., eesti ja üldise kirjanduse erakorraline professor. 1) Kirjandusteadusliku orientatsiooni küsimusi, 1 t., t. 3—4. 2) Rootsiaegne asunduskirjandus meie maal, 1 t., l. 5—6. Aud. 5. 3) Poeetika ja kirjandusloo propedeutika (proseminar), 2 t., k. 4—6. 4) Seminar: Kreuzwald'i ja Jannsen'i uurimine, 2 t., r. 5—7. Fil. sem. Loeb ülesandel: 5) Stiilikursus (didmet. seminari eesti keele ja kirjanduse osakonda astujaile), 2 t., n. 4—6. Aud. 4. — Kõnetunnid: ülikooli lektuuriumis peale loenguid ja kodus (Vallikraavi t. 14), ainult e. 4—5.

Anderson, W., dr. phil., eesti ja võrdl. rahvaluule korraline professor. 1) Rahvalaulude võrdleva uurimise meetod, 2 t., e. 11—1. 2) Eesti legendilaulud, 2 t., t. 11—1. 3) Rahvaluule proseminar, 2 t., r. 11—1. Aud. 6. Loeb ülesandel: 4) Itaalia keel: a) algajatele, 2 t., t. 7—9; b) edasijõudnutele, 2 t., e. 6—8. Aud. 2. — Kõnetunnid: ülikooli lektuuriumis peale loenguid.

Etnograafia dotsentuur — vakantne.

Eesti ja naabermaade muinasteaduse õppetool — vakantne. Loeb ülesandel: mag. phil. **H. Moora:** 1) Ülevaade Euroopa muinasajast, 4 t., n. 10—12, r. 3—5. Geol. aud. (Aia t. 46). 2) Seminariharjutused: Eesti vahekorraast naaberladega nooremal rauaajal, 2 t., t. 4—6. Arheol. kab. (Aia t. 46). — Kõnetunnid: sealsamas peale loenguid.

Üldise ajaloo professuur — vakantne.

- Treiberg, P.**, cand. hist., üldise ajaloo dots. k. t. 1) Prantsuse revolutsiooni ajalugu, 4 t., e. n. 5—7. Aud. 1. 2) Cum laude seminar XVIII sajandi ajaloost, 2 t., r. 5—7. Aud. 4. — Kõnetunnid: ülikooli lektuuriumis peale loenguid.
- Pridik, A.**, dr. phil., prof. emer., vana ajaloo dotsent. 1) Geschichte Aegyptens unter der Herrschaft der Ptolemäer, 2 t., e. 3—5. Lai t. 36. 2) Das Zeitalter der makedonischen Könige Philipps II und Alexanders des Grossen, 2 t., n. 3—5. 3) Seminar und Proseminar, 2 t., l. 3—5. Aud. 6. — Kõnetunnid: ülikooli lektuuriumis peale loenguid.
- Eesti ja põhjamaade ajaloo professor** — vakantne. Loevad ülesandel: **Sildnik, A.**, cand. hist., Eesti ja põhjamaade ajaloo eradotsent. Sissejuhatus arhiivitundmisse, 1 t., k. 5—6. Keskariivi ruumides. — Kõnetunnid: Keskariivis (Hetsli t. 1) tööpäevadel 12—1. **Sepp, H.**, cand. hist. Eesti ajalugu XV sajandi lõpust kuni reformatsioonini, 2 t., k. n. 11—12. Aud. 5. — Kõnetunnid: ülikooli lektuuriumis peale loenguid.
- Eesti ja põhjamaade ajaloo dotsentuur** — vakantne. Loeb ülesandel **Kruus, H.**, mag. phil. 1) Eesti ajaloost allikad XVI sajandi keskpaigani, 2 t., k. 5—7. Aud. 4. 2) Laudatur-seminar: Küsimusi Eesti ajaloost XV sajandi lõpult ja XVI sajandi esimeselt poolelt, 2 t., r. 9—11. 3) Proseminar: Küsimusi Jakob Hurda kirjavahetuse põhjal, 2 t., l. 12—2. Aud. 6. — Kõnetunnid: ülikooli lektuuriumis peale loenguid.
- Pöld, P.**, dr. phil. h. c., pedagoogika korraline professor. 1) Üldine kasvatusõpetus, 2 t., l. 12—2. Aud. 5. 2) Eesti kooli ajalugu, 2 t., e. 12—2. Aud. 1. 3) Seminar: Didaktika psühholoogilised alused, t. $\frac{1}{2}5$ — $\frac{1}{2}7$. Fil. sem. 4) Seminar (eeskätt laudaturõppijatele): kasvatus piiridest, k. $\frac{1}{2}5$ —6. Fil. sem. — Kõnetunnid: ülikooli lektuuriumis peale loenguid, kodus e., k., r. $\frac{1}{2}3$ —3.
- Ramul, K.**, cand. phil., filosoofia erakorraline professor. 1) Sissejuhatus filosoofiasse, 1, 2 t., t., n. 10—11. 2) Rakenduspsühholoogia, 1 t., n. 11—12. 3) Proseminar tunnetusteoorias, $1\frac{1}{2}$ t., t. 11—12 $\frac{1}{2}$. 4) Praktilised tööd eksperimentaalpsühholoogias, t. n. 12—2 ja kokkuleppel osavõtjatega. 5) Seminar filosoofilise propeudeutika metoodikas, $1\frac{1}{2}$ t., e. 6—7 $\frac{1}{2}$. Lai t. 36. — Kõnetunnid: sealsamas peale loenguid.
- Filosoofia dotsentuur** — vakantne. Loevad ülesandel: **Freymann, W.**, dr. phil., filosoofia eradotsent. 1) Vana filosoofia, 4 t., e., n. 7—9 õ. Aud. 1. 2) Seminar: Platon, Politeia, 2 t., k. 7—9 õ. Aud. 2. — Kõnetunnid: ülikooli lektuuriumis peale loenguid. **Koort, A.**, mag. phil. Ajalooline teadvus (ajaloofilosoofia sissejuhatusena), 1 t., t. 6—7. Aud. 4. — Kõnetunnid: ülikooli lektuuriumis peale loenguid.

Õppeülesandetäitjad ja erakorralised õppejõud.

- Rudrauf, L.**, dr., prof., erakorraline õppejõud prantsuse kirjanduse alal. 1) Le mouvement symboliste, 1 t., e. 5—6. Aud. 4. 2) La peinture française à la fin du XIX^e siècle, 1 t., n. 5—6. Füüsika-inst. aud. — Kõnetunnid: ülikooli lektuuriumis peale loenguid ja kodus (Tügi t. 58, k. 2) p. 11—1.
- Glaserapp, G.**, v. erakorraline itaalia kirjandusloo õppejõud. Italienische Literatur und Kultur des XVIII Jahrhunderts, besonders Dramatik, Philosophie und Novellistik, 3 t., t. 11—12, n., r. 12—1. Aud. 4. — Kõnetunnid: kodus (Riia t. 81) iga päev 10—11.

- Oras, A.**, B. Litt., aj. ülemääraline abiõppejõud inglise filoloogia alal. 1) Inglise kirjanduse peanähetest viimasel kahel aastakümnel, 1 t., k. 10—11. Aud. 6. 2) Harjutusi kaasaegsest inglise kirjandusest, 2 t., n. 9—11. Aud. 6. — Kõnetunnid: ülikooli lektoriumis peale loenguid.
- Päss, E.**, mag. phil., aj. ülemääraline abiõppejõud rahvaluule alal. Eesti Rahva Muuseumi arhiiv-raamatukogus (Aia t. 42) äripäeviti 1—3.
- Semper, J.**, mag. phil., aj. ülemääraline abiõppejõud eesti ja üldise kirjanduse alal. Proseminar kirjanduse alal, 2 t., k. 8—10. Aud. 4. — Kõnetunnid: ülikooli lektoriumis peale loenguid.
- Anni, A.**, mag. phil., aj. ülemääraline abiõppejõud eesti ja üldise kirjanduse alal. Eesti ja üldine kirjandus, 2 t. Aeg ja koht kokkuleppel kuulajatega. — Kõnetunnid: ülikooli lektoriumis peale loenguid.
- Adamson J.**, cand. hist. Loeb ülesandel: Ajaloo ja kodanikuõpetuse metoodika ühes seminariharjutustega, 3 t., t. 7—9, l. 5—6. Aud. 4. — Kõnetunnid: ülikooli lektoriumis peale loenguid.⁴
- Tork, J.**, cand. hist., aj. ülemääraline abiõppejõud pedagoogika alal. 1) Proseminar pedagoogikas: Opetajast, 2 t., r. 10—12. Lai t. 36. 2) Seminar pedagoogika metoodikas, 1 t., e. 4—5. Tartu õpetajate seminaris (Lai t. 28). — Kõnetunnid: sealsamas peale loenguid.
- Koort, A.**, mag. phil., aj. ülemääraline abiõppejõud pedagoogika alal. Proseminar pedagoogikas: Üldharidus, kutseharidus ja rahvaharidus, 2 t., k. 6—8. Aud. 1. — Kõnetunnid: ülikooli lektoriumis peale loenguid.
- Puksov, Fr.**, cand. phil., ülikooli raamatukogu juhataja. Loeb ülesandel: Raamatukogu kasutamine ja bibliograafia (filosoofiateaduskonna ja teistele algajatele üliõpilastele), 1 t., k. 4—5. Ülikooli raamatukogus. — Kõnetunnid: sealsamas äripäeviti 10—12.

Eradotsendid.

- Sabler, G.**, dr. phil., germaani filoloogia eradotsent. (1929. a. II p. a. loengutest vabastatud.)
- Ernits, V.**, cand. phil., slaavi keelte eradotsent. (1929. a. II p. a. loengutest vabastatud.)
- Eisen, M. J.**, dr. phil. h. c., prof. emer. Proseminar rahvaluule alal, 1 t., l. 10—11. Aud. 6. — Kõnetunnid: ülikooli lektoriumis peale loenguid.
- Loorits, O.**, dr. phil., rahvaluule eradotsent. Loeb ülesandel soovitava aina: 1) Eesti usundi peajooned: haldjad, 2 t., k. 4—5, aud. 6, l. 4—5, aud. 1. 2) Proseminar eesti rahvaluules, 2 t., aeg kokkuleppel osavõtjatega. Eesti Rahvaluule Arhiivis (Aia t. 42). — Kõnetunnid: Eesti Rahvaluule Arhiivis 10—12.

Lektorid.

- Veski, J. V.**, eesti keele lektor. 1) Tegelik eesti keele kursus (foneetika ja morfoloogia) (filosoofiateaduskonna üliõpilastele), 3 t., e., n., l. 3—4. Aud. 5. 2) Eesti kirjanduse peajooni (realism) (filosoofiateaduskonna ja majandusteaduse-osakonna üliõpilastele), 2 t., k., r. 3—4. Aud. 5. 3) Praktilisi harjutusi eesti keele grammatika alal (filosoofiateaduskonna üliõpilastele), 2 t., k., l. 2—3. Aud. 5. 4) Eesti keele metoodika ühes seminariharjutustega, 2 t., r. 4—6. Aud. 1. — Kõnetunnid: ülikooli lektoriumis peale loenguid.

- Aavik, J.**, mag. phil., eesti keele lektor. 1) Tegelik eesti keele grammatika, 3 t., t. 1—2, r. 5—7. Aud. 6. 2) Tegelik eesti keele õpetus (muulastele), 2 t., n. 3—4, l. 2—3. Aud. 1. 3) Praktilised harjutused eesti keele grammatika ja kirjatööde alal, 1 t., n. 2—3. Aud. 6. 4) Eesti kirjandusloo peajooned, 1 t., n. 4—5. Aud. 1. — Kõnetunnid: ülikooli lektoriumis peale loenguid.
- Suits, A.**, cand. phil., soome keele lektor. 1) Soome keel (algajatele), 6 t., a-rühm, k. 11—1, r. 2—3. Aud. 6; b-rühm, k. 3—5, r. 3—4. Aud. 4. 2) Kursus edasijõudnutele, 3 t., k. 2—3, r. 4—5. Aud. 6. 3) Luentoja suomalaisesta kirjallisuudesta 1880-luvulta lähtien, n. 6—7. Aud. 4. — Kõnetunnid: ülikooli lektoriumis peale loenguid.
- Seeberg-Elverfeldt, P.**, cand. phil., vanade keelte lektor. 1) Algajatele: Ladina keele algkursus, 4 t., e., t., n. 6—7, aud. 5, r. 6—7, aud. 2. 2) Edasijõudnutele: Livius a. u. c. l. XXI, 4 t., e., t., n. 5—6, aud. 6, r. 7—8, aud. 2. — Kõnetunnid: ülikooli lektoriumis peale loenguid.
- Wilhelmson, K.**, cand. phil., vanade keelte lektor. 1) Kreeka keele lektori kursus: a) algajatele 4 t., e., k., n., r. 3—4; b) edasijõudnutele, 4 t., t., l. 2—4. Loeb soovitava ainena: 2) Sissejuhatus antiiksete autorite lektüüri ühes tekstikriitika algetega, 2 t., e., n. 4—5. Klass. muinast. inst. — Kõnetunnid: sealsamas peale loenguid.
- Prantsuse keele lektori koht** — vakantne. Loeb ülesandel prof. **L. Rudrauf**: 1) Prantsuse keele lektori kursus (algajale), 2 t., e., n. 6—7. Aud. 6. 2) Prantsuse keele lektori kursus (edasijõudnutele), 2 t., e. 4—5, aud. 6, t. 5—6, aud. 4. — Kõnetunnid: ülikooli lektoriumis peale loenguid.
- Saksa keele lektori koht** — vakantne.
- Peters, W. E., M. A.**, dr. phil., inglise keele lektor. 1) Üldine lugemiskursus, 2 t., e., n. 3—4. Aud. 4. 2) Lugemiskursus edasijõudnutele (eriti ettevalmistusena lektorieksamile), 2 t., t., r. 4—5. Aud. 4. 3) Grammatika- ja tõlkeharjutused, e. 4—5, aud. 4, n. 4—5, fil. sem. 4) Eksperimentaalne foneetika: a) loengud, 2 t., e., n. 1—2; b) harjutused, 2 t., k. 4—6. Lai t. 36. — Kõnetunnid: ülikooli lektoriumis peale loenguid.
- Pravdin, B.**, cand. phil., vene keele lektor. Vene keele lektori kursus, 6 t., t., k., r. 7—9. Aud. 6. — Kõnetunnid: ülikooli lektoriumis peale loenguid.
- Lindberg, N. H.**, mag. phil., rootsi keele lektor. 1) Rootsi keel algajatele, 4 t., t. 5—7, n. 6—8. 2) Lugemiskursus edasijõudnutele, 2 t., k. 6—8. 3) Rootsi luuletused (E. Carlsson: „Svenska dikteri“ järele), 1 t., t. 7—8. Aud. Lai t. 36. — Kõnetunnid: sealsamas rootsi raamatukogu toas peale loenguid. Rootsi lektoraadi raamatukogu on avatud: t. 12—12¹/₄ ja 1—1¹/₄, t., k. ja n. 6—6¹/₄ ja 7—7¹/₄.
- Ungari keele lektori koht** — vakantne. Loeb ülesandel lektor **N. H. Lindberg**: 1) Ungari keel algajatele, 3 t., t. 12—2, n. 3—4. 2) Ungari keel edasijõudnutele, 2 t., k., n. 5—6. 3) Ungari kirjandus 1880. a. järele (ungari keeles), 1 t., k. 4—5. Aud. Lai t. 36. — Kõnetunnid: sealsamas peale loenguid.
- Karafin, A.**, ülikooli muusikaõpetaja. 1) Akadeemiliste laulu- ja muusikakoordine juhatamine, 10 t. 2) Üldine muusika teooria, ühes harjutustega, 2 t. Aia t. 46. Aeg kokkuleppel osavõtjatega. — Kõnetunnid: sealsamas.

Matemaatika-loodusteaduskond.

- Jaakson, H.**, dr. phil. nat., matemaatika korraline professor, prorektor. 1) Matemaatiline analüüs, III, ühes harjutustega, 4 t., e., l. 10—12. 2) Seminar matemaatilises analüüsis, 2 t., k. 10—12. Matem.-aud. — Kõnetunnid: prorektoraadis e., k. 1—2, l. 12—1.
- Sarv, J.**, matemaatika korraline professor. 1) Kõrgem geomeetria, II, ühes harjutustega, 6 t., t., n. 8—10, 5—7. Matem.-aud. — Kõnetunnid: mat.-inst. t., n. 10—10^{1/2}.
- Nuut, J.**, dr. phil. nat., matemaatika dotsent. Kõrgema matemaatika põhijooned ühes harjutustega, 7 t., t., k., n. 12—2, r. 10—11. Mat.-aud. — Kõnetunnid: peale loenguid mat.-inst.
- Rägo, G.**, cand. math., mehaanika ja rakendusmatemaatika erakorraline professor. 1) Rakendusmatemaatika numbrilised ja graafilised meetodid, 4 t., t., n. 10—12. Matem.-aud. 2) Praktikumijuhatamine numbrilistes ja graafilistes meetodites, t., k., n. 12^{1/2}—1^{1/2}. Rakend.-mat. labor. 3) Loeb ülesandel: Matemaatika meetodika, 2 t., t. 5—7. Mat.-sem. ruumis. — Kõnetunnid: t., k., r. 12—12^{1/2} omas kabinetis.
- Rootsman, D.**, cand. math., astronoomia ja astrofüüsika erakorraline professor. 1) Üldine astronoomia, I, 4 t., t., k., r., l. 8—9. Füüs.-aud. 2) Üldise astronoomia seminar, 1 t., t. 5—6. Mat.-aud. 3) Üldise astronoomia praktikum. Aeg ilmastiku tingimuste ja kokkuleppe järele. Tähetorn. 4) Loeb ülesandel: Kosmograafia meetodika. 1 t., n. 6—7. Tähetornis. — Kõnetunnid: peale loenguid ja Tähetornis eriti t., n., l. kell 1.
- Frisch, K.**, dr. rer. nat., geofüüsika ja meteoroloogia dotsent. 1) Meteoroloogia ja klimatoloogia, 4 t., k. 1—3, l. 8—10. 2) Praktilised harjutused meteoroloogias, 2 t. Aeg kokkuleppel. — Kõnetunnid: meteor.-observatooriumis peale loenguid.
- Wilip, J.**, cand. phys., füüsika korraline professor. 1) Üldine füüsika, I, 5 t., e., t., k., n., r. 11—12. Füüsika-aud. 2) Füüsika katsetehnika, e., t., k., n. 11—1, e. 4—7, l. 10—12. 3) I praktikum füüsikas, iga päev 10—1, e., t., k., n., r. 4—7. 4) II praktikum füüsikas (edasijõudnutele), t., k., n. 10—1, t., n., r. 4—7. Eritööde jaoks on laboratoorium avatud terve päeva jooksul. — Kõnetunnid: füüsika-instituudis iga päev 12—1.
- Perlitz, H.**, I. j. dipl., teoreetilise füüsika dotsent, mat.-loodusteaduskonna dekaan. Mehaanika ja termodünaamika põhijooni ühes harjutustega, 6 t., e., t., k. 12—2. Füüsika-aud. — Kõnetunnid: enne loenguid omas toas.
- Landesen, G.**, mag. chem. (Peterburi), anorgaanilise keemia korraline professor. 1) Grundlagen der anorganischen Chemie, 6 t., tööpäevadel 10—11. 2) Leitung der analytischen und synthetischen Übungen und praktischen Arbeiten, tööpäevadel 12—1. Keemia-laborat. — Kõnetunnid: omas kabinetis (keemia-inst.) äripäeviti 11—1^{1/2}12.
- Kogerman, P.**, M. Sc., orgaanilise keemia korraline professor. 1) Kvalitatiivne orgaaniline analüüs, 2 t. loenguid ja 2 t. harjutusi. 2) Uuemaid saavutusi orgaanilises keemias, 1 t. 3) Keemia seminar, 1 t. Aeg kokkuleppel kuulajatega. 4) Praktiliste tööde juhatamine orgaanilise keemia laboratooriumis, äripäeviti 12—1. 5) Loeb ülesandel: Keemia meetodika, 1 t. Aeg antakse edaspidi teada. — Kõnetunnid: t., k., n., r. 11^{1/2}—12 omas kabinetis.
- Paris, A.**, dr. phil. nat., füüsikalise keemia korraline professor. 1) Füüsikaline keemia, I, 3 t., e., k., r. 8—9. Keemia-audit. 2) Elektrokeemia, 2 t., l. 9—11. Keemia-inst. aud. 3) Prakt. tööde juhatamine füüsikalise keemia laboratooriumis (keemikuile), äripäeviti 10—11^{1/2}.

- 4) Elektroanalüütiline praktikum, 2 t. 5) Praktikum füüsikalises keemias ja kolloidkeemias (rohuteadlastele), äripäeviti 12—1. — Kõnetunnid: omas kabinetis äripäeviti 11¹/₂—12.
- Wittlich, M.**, ing. techn., keemilise tehnoloogia korraline professor. 1) Keemiline tehnoloogia, I, 4 t., t., k., n., r. 9—10. 2) Tehnoloogia seminar ja tehniline analüüs, 1 t., r. 7—8. 3) Praktiliste tööde juhatamine tehnoloogia-laboratooriumis, äripäeviti 11—12. Loeb ülesandel: 4) Üldine tehnoloogia (majandustead. üliõpilastele), 2 t., e. 1¹/₂6—1¹/₂8. Juhatab ülesandel: 5) Praktilised tööd tehnoloogias (põllumajandusteaduskonna üliõpilastele), 1 t. Aeg antakse edaspidi teada. Keemia-aud. — Kõnetunnid: omas kabinetis äripäeviti 1¹/₂12—12.
- Spohr, E.**, dr. phil. nat., botaanika dotsent. 1) Üldine botaanika, 5 t., e., k., n., r., l. 9—10. 2) Taimemorfoloogilis-süsteemaatiline praktikum (loodusteadlastele), äripäeviti 9—1. 3) Taimemorfoloogilis-süsteemaatiline praktikum (eriteadlastele), poolpäeviti. 4) Botaaniline kollokvium, üle nädala 1 t., l. 5—6. Taimemorfoloogilis-süsteemaatilises laboratooriumis. — Kõnetunnid: sealsamas äripäeviti 10—10¹/₂, peale teisipäeva.
- Kaho, H.**, dr. phil. nat., taimefüsioloogia korraline professor. 1) Taimeanatomia, 2 t., t. 9—11. 2) Taimekeemia, 1 t., r. 10—11. 3) Botaanilised mikrokoopilised harjutused (põllumajand., metsatead., rohutead. ja loomaarst. üliõpilastele), e., t., k. 4—6. 4) Taimefüsioloogilised harjutused, 4 t., e., n. 9—11. 5) Botaaniline kollokvium, üle nädala 1 t., l. 5—6. Loeb ülesandel: 6) Loodusteaduste meetodika, 2 t., l. 9—11. — Kõnetunnid: taimefüsioloogia-laborat. äripäeviti 11—11¹/₂.
- Piper, J.**, Ph. D., selgrooliste zoologia korraline professor. 1) Võrdlev anatoomia, 5 t., e., t., k., n., r. 11—12. 2) Harjutused võrdlevas anatoomias, 2 t., r. 5—7. 3) Selgrooliste zoologia harjutused, 2 t., t. 5—7. 4) Kollokvium selgrooliste zooloogias ja võrdlevas anatoomias, 1 t., r. 7—8. — Kõnetunnid: zoologia-instituudis 12—1¹/₂1.
- Riikoja, H.**, cand. rer. nat., selgrootute zoologia erakorraline professor. 1) Üldine zoologia, 5 t., e., t., k., n., r. 12—1. 2) Praktikum üldises zooloogias (loodusteadl. ja rohuteadl.), 3 t. Aeg kokkuleppel. 3) Praktikum üldises zooloogias (põllumajandust. üliõp.), 2 t. (ülenädalati). Aeg kokkuleppel. Zoologia-inst. (Aia t. 46, II kord). — Kõnetunnid: sealsamas e., k., r. 11¹/₂—12.
- Tammekann, A.**, lic. phil., geograafia dotsent. 1) Üldine maateadus ühes harjutustega, I, 3 t., t., k., n. 8—9. Geoloogia-auditooriumis. 2) Kodu-uurimise seminar, 2 t., t. 5—7. Geograafia-kabineti joonistamissaalis. 3) Kartograafia praktikum. Joonistamissaal on avatud äripäeviti 10—3. — Kõnetunnid: geograafia-kabinetis peale loenguid.

Astronoom-observaator.

- Õpik, E.**, dr. phil. nat. Loeb soovitava ainena: 1) Astrofüüsika, 2 t. 2) Astrofüüsika seminar, 1 t. Aeg kokkuleppel. Tähetorn. — Kõnetunnid: sealsamas äripäeviti 1—2.

Õppeülesandetäitjad.

- Neugard, E.**, füüsika-inst. van. assistent. Loeb ülesandel: Füüsika metoodika, 2 t., k. 5—7. Füüsika-aud. — Kõnetunnid: füüsika-inst. peale loenguid.
- Loskit, K.**, dr. chem. Loeb ülesandel: Analüütiline keemia (põllumajandusteaduskonna üliõpilastele), 2 t. Aeg ja koht antakse edaspidi teada. — Kõnetunnid: peale loenguid.

Eradotsendid.

- Aleksejev, V.**, dr. math., prof. emer. Loeb eradotsendina: Геометрическая теория дифференциальных уравнений, 1 t., l. 12—1. Matem.-inst. — Kõnetunnid: sealsamas peale loenguid.
- Krahn, E.**, dr. phil., matemaatika eradotsent. 1) Elementaar matemaatika kõrgemalt vaatekohalt, 4 t., e., r. 12—2. 2) Seminar: Elementaar matemaatika kõrgemalt vaatekohalt, 2 t., l. 12—2. Matem.-aud. — Kõnetunnid: sealsamas peale loenguid.
- Kupffer, V.**, cand. math., eradotsent. Loeb soovitava aინena: 1) Dũnaamika printsiipide ajalooline arenemine, 2 t. 2) Loeb õlesandel: Majandus matemaatika, 4 t. Aeg antakse edaspidi teada. Mat.-inst. — Kõnetunnid: mat.-inst. peale loenguid.
- Letzmann, J.**, dr. phil., geofõũsika eradotsent. Loeb soovitava aინena: 1) Okeanograafia, 2 t., t., k. 12—1. 2) Ohukeeras mikkude kinemaatika, 1 t., r. 1—2. Met.-obs. aud. — Kõnetunnid: sealsamas peale loenguid.
- Õpik, A.**, dr. phil. nat., geoloogia eradotsent. Loeb õlesandel: 1) Mineraloogia, 2 t., n., r. 1—2. 2) Praktikum mineraloogias, 2 t., l. 1—3. 3) Stratigraafiline geoloogia, 2 t., k. 12—2. Miner.-aud. (Aia t. 46). — Kõnetunnid: mineraloogia-kabinetis peale loenguid.
- Lippmaa, Th.**, dr. phil. nat., botanika eradotsent. (1929. a. II p. a. loengutest vabastatud.)
- Audova, A.**, dr. phil. nat., loomafõisioloogia eradotsent. (1929. a. II p. a. loengutest vabastatud.)
- Thomson, P. W.**, dr. rer. nat., geoloogia eradotsent. Loeb soovitava aინena: 1) Fõtopaleontoloogia, 1 t. 2) Soogeoloogiline praktikum, 1 t. Aeg ja koht antakse edaspidi teada. — Kõnetunnid: peale loenguid.
- Markus, E.**, dr. phil. nat., geograafia eradotsent. Loeb soovitava aინena: 1) Maastiku morfogenees, 1 t., n. 12—1. Geogr.-aud. Loeb õlesandel: 2) Geograafia metoodika, 2 t., k. 6—8. Geogr.-aud. — Kõnetunnid: geograafiakabinetis peale loenguid.
- Kopvillem, J.**, dr. phil., keemia eradotsent. (1929. a. II sem. loengutest vabastatud.)

Loomaarsti-teaduskond.

- Richter, H.**, dr. med. vet., anatoomia, embrõoloogia, histoloogia ja võrdleva anatoomia korraline professor. 1) Zootomie, 1, 6 t., e., t., k., n., r., l. 8—9. 2) Organa cerebrosinialia et aesthetica, 3 t., k. 10—12, n. 10—11. 3) Loeb õlesandel: Histologie, I (theoretisch und praktisch), 8 t., t., k., n., r. 12—2. 4) Anatomie und Physiologie der Haustiere (põllumajandusteaduskonna õliõpilastele), 4 t., t. 10^{1/2}—12^{1/2}, k. 11^{1/2}—1^{1/2}; praktikum, 2 t., k. 4—6 või kokkuleppel kuulajatega. 5) Präparierübungen, Demonstrationen und Exenterationen, 15 t., e., t., k., n., r. 3—6. Teaduskonna Theatrum zootomicum'i õlemisel korral (Vene t. 32). — Kõnetunnid: sealsamas peale loenguid kell 9, tel. 9-01.
- Hobmaier, M.**, dr. med. vet., patoloogilise anatoomia, histoloogia, kohtuliku loomaarsti-teaduse ja lihavaatuse korraline professor. 1) Allgemeine Pathologie und pathologische Anatomie, 5 t., e. 3—5, t. 11—12 ja 4—5, n. 12—1. 2) Sektionslehre mit Demonstrationen (VII sem. õliõpilastele), r. 12—2. 3) Lakkamised iga päev juhtude järele (VII ja IX sem. õliõpilastele), äripäeviti 12—2. Patoloog. anatoomia instituudis (Vene t. 32). — Kõnetunnid: patoloog. anatoomia kabinetis e. 11—12.

- Saral, K.**, dr. med. vet., kirurgia, oftalmoloogia ja sünnitusabi korraline professor, haavakliiniku juhataja, teaduskonna dekaan. 1) Üldine kirurgia, 4 t., t., k., n., r. 8—9. 2) Erikirurgia, 3 t., t., k., n. 4—5. 3) Operatiivkirurgia praktikum (kui katseloomad olemas). 4) Haavakliinik, 12 t., äripäeviti 10—12. Loeb ülesandel: 5) Koduloomade välishaigused (põllum. üliõpilastele), 1 t., t. 9—10. Haavakliinikus, tel. 1-82. — Kõnetunnid: dekaanaadis e., t., k., l. 1—2, tel. 27, kodus (Vene t. 22, k. 1, tel. 3-19) 9—10 ja 2—4.
- Tomberg, J.**, loomaarst, kirurgia dotsendi k. t. 1) Oftalmoloogia (V sem. üliõpilastele), 1 t., l. 12—1. 2) Oftalmoloogia praktikum (V sem. üliõpilastele), 1 t., r. 4—5. 3) Sünnitusabi (VII sem. üliõpilastele), 1 t., k. 9—10. 4) Väikeloomade kliinik, 12 t., äripäeviti 10—12. 5) Loeb ülesandel: Koduloomade sünnitusabi (põllum. üliõpilastele), 1 t., aeg kokkuleppel. — Kõnetunnid: väikeloomade-kliinikus (Vene t. 38) äripäeviti 10—12.
- Ainson, J.**, loomaarst, patoloogilise anatoomia dotsent, teaduskonna raamatukogu juhataja. 1) Kohtulik loomaarstiteadus, 3 t., t., k., n. 1—2. 2) Praktikum kohtulikus loomaarstiteaduses, 2 t., e., k. 3—4. 3) Loomaarstiteaduse ajalugu, 1 t., r. 9—10. — Kõnetunnid: teaduskonna kantseleis (Vene t. 28) t., n., r. 10—1/211.
- Karlson, J.**, dr. med. vet., veistehaiguste dotsent, teaduskonna sekretär. 1) Üldine teraapia, 2 t., k., r. 9—10. 2) Veistehaiguste kliiniline praktikum, 6 t., äripäeviti 11—12. — Kõnetunnid: äripäeviti 11—12 sisehaiguste-kliinikus (Vene t. 30, tel. 1-53) ja dekaanaadis t., r. 1/21—1.
- Tagepera, K.**, loomaarst, hobusekasvatuse, eksterjööri ja rakendusõpetuse dotsendi k. t. 1) Eksterjööri ja rakendusõpetus, 3 t., t., n., l. 11—12. 2) Praktilised tööd eksterjööris ja rakendusõpetuses, rühmiti, aeg kokkuleppel. — Kõnetunnid: peale loenguid omas kabinetis (Vene 28).
- Rängel, A.**, loomaarst, hobuserautamise ja kabjahaiguste dotsent. 1) Hobuserautamine ja kabjatervishoid, 3 t., t. 10—11, k., l. 9—10. 2) Praktilised tööd (V sem. üliõpilastele), 4 t., n., l. 10—12. 3) Haigete kapjade rautamine õppesepikojas kliinikutest ja väljast tuleva materjali järele, äripäeviti 10—1. — Kõnetunnid: Tallinna t. 2, äripäeviti 1—1/22.
- Roots, E.**, dr. med. vet., zoohügieeni ja loomatoitmise dotsent. 1) Piimahügieen (IX sem. üliõpilastele), 3 t., e., t., l. 9—10. 2) Praktikum piimahügieenis, 4 t., n., r. 3—5. 3) Loeb ülesandel: Epizootoloogia ja zoohügieen (põllum. üliõpilastele), 2 t., n., r. 9—10; praktikum, 1 t., k. 4—5. Zoohügieeni-aud. (Vene t. 38) — Kõnetunnid: sealsamas peale loenguid.
- Laas, A.**, dr. med. vet., eripatoloogia, teraapia ja diagnostika dotsent, sisehaiguste-kliiniku juhataja. 1) Eripatoloogia, teraapia ja sisehaiguste kliiniline diagnostika, 3 t., t., n., l. 9—10. 2) Sisehaiguste kliinik, 15 t., äripäeviti 10—12 ja e., k., r. 5—6. 3) Praktilised harjutused kliinilises diagnostikas, 2 t., k. 12—2. 4) Loeb ülesandel: Sisehaigused (põllum. üliõpilastele), 1 t. Aeg kokkuleppel kuulajatega. Teaduskonna sisehaiguste-kliinikus, Vene t. 30. — Kõnetunnid: sealsamas äripäeviti 10—1/2 11, telef. 1—53.
- Laas, F.**, dr. med. vet., epizootoloogia, eribakterioloogia ja politseilise loomaarstiteaduse dotsent. 1) Epizootoloogia ja loomaarstiline politseiteadus, 3 t., t., n., l. 8—9. Zoohügieeni aud. — Kõnetunnid: bakterioloogia-jaamas (Vene t. 34) 10—12.

Prosektor.

- Mahlmann, A.**, magnd. med. vet., anatoomia prosektor. Präparierübungen, 18 t., e., t., k., n., r. l. 3—6. Theatrum zootomicum'is (Vene tän. 32). — Kõnetunnid: kodus (Narva tän. 76, krt. 24) kella 2—3.

Põllumajandus-teaduskond.

- Rootsi, N.**, dr. agr., taimekasvatuse korriline professor. 1) Üldine taimekasvatuse, 3 t., r. 12—1, l. 10—12. 2) Sordiparandus, 2 t., k. 10—12. 3) Praktilised harjutused: a) seminariharjutused, 1 t., r. 1—2, b) seemnekontroll, 6 t., I rühm r. 8—10, II rühm l. 8—10, III rühm k. 8—10. Taimekasvatuse-kab. (Vene tän. 38). — Kõnetunnid: sealsamas peale loenguid.
- Nõmmik, A.**, M. Sc., mullateaduse ja agrikultuurkeemia korriline professor. 1) Mullateadus, 4 t., k., r. 9—11. 2) Seminar, 1 t., e. 9—10. 3) Laboratooriumi praktikum, igal äripäeval 8—1 ja 3—6, laupäeval 8—3. Mullateaduse- ja agrikultuurkeemia-kabinetis (Vene t. 28). — Kõnetunnid: sealsamas peale loenguid.
- Mägi, J.**, dr. agr., loomakasvatuse korriline professor, teaduskonna sekretär. 1) Loomakasvatuse, 4 t., e. 11—1, r. 11—12, l. 12—1. 2) Praktilised harjutused loomakasvatuses, 4 t., n., r. 3¹/₂—5¹/₂. Loomakasvatuse-kabinetis ja Raadil. — Kõnetunnid: loomakasvatuse-kabinetis (Narva t. 76) peale loenguid.
- Köpp, P.**, dr. agr., põllumajapidamise korriline professor. 1) Agraarökoonoomia, 5 t., e. 10—11, t. 9—11, n. 10—12. 2) Talu organiseerimiskava, 1 t., e. 11—12. Taimekasvatuse-kab. (Vene t. 38). — Kõnetunnid: sealsamas peale loenguid, kodune tel. 2-15.
- Daniel, O.**, metsakasvatuse dotsendi k. t. 1) Üldine metsateadus, 3 t., t. 9—11, n. 9—10. 2) Metsakasvatuse, 3 t., k., 9—11, n. 10—11. 3) Metsanduse ajalugu, 2 t., r. 9—11. — Aia t. 46. — Kõnetunnid: sealsamas peale loenguid.
- Mathiesen, A.**, dr. rer. for., metsakorralduse korriline professor, teaduskonna dekaan. 1) Metsataktseerimine, 3 t., e. 11—1, k. 11—12. 2) Metsavalitsemine, 2 t., n. 11—1. 3) Praktilised tööd: a) metsataktseerimises, 4 t., e., n. 4—6, b) dendroloogias, 4 t., t., r. 4—6. — Aia tän. 46. — Kõnetunnid: sealsamas peale loenguid ja dekaanaadis t. 12—1.
- Werberg, K.**, metsakasvatuse dotsendi k. t. 1) Metsakasvatuse, 4 t., t. 11—1, k. 2—4. 2) Metsateed, 1 t., r. 3—4. 3) Praktilised tööd metsakasvatuses, 6 t., t., n. 3—5, r. 4—6. — Aia t. 46. — Kõnetunnid: sealsamas peale loenguid.
- Rinne, L.**, dr. agr., kultuurtehnika ja geodeesia erakorriline professor. 1) Maaparandus, I (kultuurtehnika), 4 t., e., n. 8—10. 2) Geodeesia, I, 3 t., t. 8—10, k. 8—9. 3) Praktilised harjutused geodeesias, 8 t., e., t., k., n. 3—5. Lai t. 36. — Kõnetunnid: e., t. 10—10¹/₂.
- Mielberg, P.**, arhitekt, ehitusõpetuse dotsent. 1) Ehitusõpetus, 3 t., t. 12—1, l. 12—2. 2) Praktilised tööd, 8 t., t., k., n., r. 5—7. Lai t. 36. — Kõnetunnid: sealsamas peale loenguid ja praktilisi töid.
- Luksepp, A.**, põllumajanduslikkude riistade ja -masinate dotsent. 1) Põllutööriistad ja -masinad, 3 t., t. 1—2, r. 12—2. 2) Praktilised harjutused (agronoomidele), 3 rühmas. Aeg kokkuleppel. 3) Tehniline joonestamine (metsaosak. üliõpilastele). Aeg kokkuleppel. Lai t. 36. — Kõnetunnid: sealsamas peale loenguid.
- Mätilik, A.**, tegeliku aiatöö ja mesilastepidamise õpetaja. 1) Aiatöö ja mesindus, II, 2 t., t., r. 11—12. 2) Praktilised tööd, 1 t. Aeg kokkuleppel. Taimekasvatuse-kabineti auditooriumis (Vene t. 38). — Kõnetunnid: sealsamas peale loenguid.
- Liik, E.**, mag. agr., loomakasvatuse dotsendi k. t. 1) Väikelooma- ja linnukasvatuse, 2 t., t. 12—1, l. 1—2. 2) Loomakasvatuse eriarvepidamine, 1 t., n. 9—10. 3) Praktilised tööd: a) väikelooma- ja linnukasvatuses, 1 t., aeg kokkuleppel, b) seminariharjutused, 2 t., k. 3—5. Loomakasvatuse-kabineti auditooriumis (Narva 76). — Kõnetunnid: sealsamas peale loenguid.

Õppeülesandetäitjad.

- Uluots, J.**, Eestimaa õiguse ajaloo korraline professor. Loeb ülesandel: *Agraarõigus*, 2 t., n. 4—6. Aud. 5. — Kõnetunnid: ülikooli lektuuriumis peale loenguid.
- Wittlich, M.**, ing. techn., keemilise tehnoloogia korraline professor. Juhatab ülesandel: *Praktilisi töid tehnoloogias*, 1 t. Aeg kokkuleppel. Tehnoloogia-laboratuuriumis. — Kõnetunnid: omas kabinetis.
- Richter, H.**, dr. med. vet., anatoomia, embrüoloogia, histoloogia ja võrdleva anatoomia korraline professor. Loeb ülesandel: *Anatomie und Physiologie der Haustiere* (agronoomia-osakonna üliõpilastele), 4 t., t. 10^{1/2}—12^{1/2}, k. 11^{1/2}—1^{1/2}; praktikum, 2 t. Aeg kokkuleppel. Loomaarsti-teaduskonna Theatrum zootomicum'i ülemisel korral (Vene tän. 32). — Kõnetunnid: sealsamas peale loenguid. Telef. 9-01.
- Saral, K.**, dr. med. vet., kirurgia, oftalmoloogia ja sünnitusabi korraline professor. Loeb ülesandel: *Koduloomade välisshaigused*, 1 t. Aeg kokkuleppel. Loomaarsti-teaduskonna haavakliinikus. Tel. 1-82. — Kõnetunnid: dekanaadis e., t., k., l. 1—2.
- Tomberg, J.**, loomaarst, kirurgia dots. k. t. Loeb ülesandel: *Koduloomade sünnitusabi*, 1 t. Aeg kokkuleppel. Loomaarsti-teaduskonna väikeloomadekliinikus (Vene tän. 38). — Kõnetunnid: sealsamas peale loenguid.
- Roots, E.**, dr. med. vet., zoohügieeni ja loomatoitmise dotsent. Loeb ülesandel: *Epizootoloogia ja zoohügieen*, 2 t., n. r. 9—10, praktikum, 1 t., k. 4—5. Vene tän. 38. — Kõnetunnid: sealsamas peale loenguid.
- Laas, A.**, dr. med. vet., eripatoloogia, teraapia ja diagnostika dotsent. Loeb ülesandel: *Koduloomade sisehaigused*, 1 t. Aeg antakse edaspidi teada. Vene tän. 30. — Kõnetunnid: sealsamas peale loenguid. Tel. 1-53.
- Lepik, E.**, dr. sc. nat. Loeb ülesandel: 1) *Fütopatoloogia* (agronoomia- ja metsaosakonna üliõpilastele), 3 t., t. 11—12, k. 12—1, r. 10—11. 2) *Praktilised harjutused fütopatoloogias*, 4 t., a) agronoomia osakonna üliõpilastele 2 t., t. 3—5; b) metsaosakonna üliõpilastele 2 t., k. 4—6. Loengute ja praktikumi koht antakse edaspidi teada. — Kõnetunnid: peale loenguid.
- Gross, M.**, teaduslik stipendiaat. Juhatab ülesandel: *Praktilised tööd piimanduse alal*. Aeg ja koht antakse edaspidi teada.

Teaduse- ja õppeasutised.

Ülikooli raamatukogu (Toomimäel, tel. 2-95).

Avatud igal äripäeval 9—3 ja 5—8. Raamatuid laenatakse lugemiseks 12—3.

Raamatukogu juhataja: **Puksov, Fr.**, cand. phil. Kõnetunnid: raamatukogu äripäeviti 10—12.

Raamatukoguhoidjad: **Weltmann, K.**, cand. rer. pol. et rer. comm.
Wigél, E.

Assistendid: **Freymuth, O.**

Aavakivi, V.

Liblik, M.

Raamatukogu komisjon: Esimees: raamatukogu juhataja **Fr. Puksov**.

Liikmed: prof. **A. Bulmerincq**, prof. **S. v. Csekey**, dots. **R. Mark**, prof. **E. Masing**, prof. **W. Anderson**, prof. **P. Haliste**, prof. **G. Landesen**, prof. **H. Jaakson**, dots. **J. Ainson**, prof. **P. Köpp**, raamatukoguhoidjad **K. Weltmann** ja **E. Wigél**.

Usuteaduslik seminar (ülikooli peahoones, III korral).

Jaguneb õppetoolide järele 6 ossa; on avatud äripäeviti 8—8.

Juhataja: *Martinson, W.*, prof.

Seminari raamatukogu korraldaja: *Voimann, M.*

Usuteaduslik arheoloogiline kabinett (Lai t. 34).

Juhataja: *O. Sild*, prof. Kõnetunnid: r. kell 5 p. l.

Aj. abijõud: *Waldmann, K.*

Õigusteaduslik seminar (ülikooli peahoones, II korral).

Avatud äripäeviti 9—2, raamatute väljaandmine e., t., k., n., r. 11—1.

Juhataja: *Uluots, J.*, prof.

Seminari raamatukogu korraldajad: *Ilus, E.*
Kongo, K. F.

Statistika-ökonomiline kabinett (Suurturg 6, III korral).

Avatud äripäeviti 12—2.

Juhataja: *Kurtšinski, M.*, prof.

Noor. assistent: *Laagus, A.*

Kaubateaduse-kabinett (Rüütli t. 2, III korral).

Avatud äripäeviti 10—12.

Juhataja: *Mark, R.*, dots.

Noor. assistent: *Kerles, E.*

Majandusgeograafia-seminar.

Aj. juhataja: *Kant, E.*, mag. geogr.

Kriminalistikakabinett.

Juhataja: *Melnikov, A.*

I sisehaigustekliinik (Toomimäel, tel. 73).

Haigete vastuvõtmine igal ajal, ambulants äripäeviti 9—10.

Juhataja: *Masing, E.*, prof.

Van. assistent: *Gernhardt, A.*, drnd. med.

Noor. assistendid: *Pobol, E.*, arst.

Grant, F., arst.

I haavakliinik (Toomimäel, tel. 1-26).

Haigete vastuvõtmine igal ajal, ambulants äripäeviti 9—10.

Juhataja: *Konik, K.*, prof.

Van. assistent: *Karell, U.*, dr. med.

Noor. assistendid: *Huik, W.*, drnd. med.

Steinfeldt, W., drnd. med.

Leesik, F., arst.

Naistekliinik (Toomimäel, tel. 1-45).

Sünnitajate ja haigete vastuvõtmine igal ajal, ambulants äripäeviti 1/212—1.

Juhataja: *Miländer, J.*, prof.

Van. assistent: *Kleitsman, R.*, dr. med.

Noor. assistendid: *Pöder, I.*, arst.

Täht, G., drnd. med.

Meder, R., arst.

Röntgenoloog: *Grünthal, J.*, drnd. med.

Laborant: *Säga, E.*, drnd. med.

II haavakliinik (Maarjamõisa väljal, tel. 3-42).

Haigete vastuvõtmine igal ajal, ambulants äripäeviti 10—2.

Juhataja: W a n a c h, R., prof.

Van. assistent: P o b o l, A., drnd. med.

Noor. assistendid: L i n k b e r g, A., drnd. med.

E n n u l o, J., drnd. med.

Sõjaväe Tervishoiu Valitsuse poolt määratud assistendid:

T e d d e r, R., drnd. med.

E r i k s o n, A., arst.

II sisehaigustekliinik (Maarjamõisa väljal, tel. 2-55).

Haigete vastuvõtmine igal ajal, ambulants äripäeviti 10—11.

Aj. juhataja: W a d i, W., dots.

Van. assistent: A r r a k, A., dr. med.

Noor. assistendid: T o m s o n, F., arst.

P e t e r s o n, E., arst.

Närvikliinik (Maarjamõisa väljal, tel. 4-74).

Haigete vastuvõtmine igal ajal, ambulants äripäeviti 9—10.

Juhataja: P u u s e p p, L., prof.

Van. assistent: R i v e s, J., dr. med.

Noor. assistendid: R a u d k e p p, F., arst.

P e r k, I., arst.

Vaimuhaigustekliinik (Tallinna t. 48, tel. 52).

Haigete vastuvõtmine igal ajal, ambulants igapäev 11—12.

Juhataja: B r e s o w s k y, M., prof.

Van. assistent: S o a n s, Th., drnd. med.

Noor. assistendid: M a s i n g, W., arst.

B o r n, N., arst.

Silmakliinik (Maarjamõisa t. ja Vallikraavi t. nurgal, tel. 3-98).

Ambulants äripäeviti 8—10.

Juhataja: B l e s s i g, E., prof.

Van. assistent: U u d e l t, J., dr. med.

Noor. assistent: S a v i, V., drnd. med.

Lastekliinik (Veski t. 6, tel. 4-61). Ambulants ja nõuande-koht emadele.

Avatud äripäeviti 10—12.

Juhataja: L ü ü s, A., prof.

Noor. assistendid: R e i m a n n, A., arst.

K a s k, S., arst.

Dermatoloogia- ja veneroloogia-polikliinik (polikliiniku hoones, Jakobi t. 2).

Haigete vastuvõtmine äripäeviti 12—1.

Juhataja: P a l d r o c k, A., prof.

Van. assistent: K o r n e l, G., drnd. med.

Noor. assistent: N a u m o v, L., drnd. med.

Dermatoloogia- ja veneroloogia-polikliiniku juurde kuulub leprosoorium „Muuli“ (Veeriku alevis) ja dermatoloogia-kliinik (II diviisi laatsaretis, Savi t.). Haigete vastuvõtmine dermatoloogia-polikliiniku juhataja kaudu.

Juhataja: P a l d r o c k, A., prof.

Sisehaiguste-polikliinik (Jakobi t. 2).

Haigete vastuvõtmine äripäeviti 2—4.

Juhataja: K o p p e l, H., prof.

Van. assistent: M i l l, E., drnd. med.

Kõrva-, nina- ja kurguhaiguste-polikliinik (polikliinikus, Jakobi t. 2).

Haigete vastuvõtmine e. k., l. 2—4.

Juhataja: S a a i e s t e, E., dots.

Vanem assistent: T r e i b e r g, E., drnd. med.

Farmakognosia-instituut (Rüütli t. 2, tel. 1-98).Avatud äripäeviti 9—1^{1/2}, 5—8.

Juhataja: S t a m m, J., prof.

Vanem assistent: T o m i n g a s, A., mag. pharm.

Farmatseutilise keemia instituut (Rüütli t. 2).

Avatud äripäeviti 9—1, 5—8.

Juhataja: P a r t s, H., prof.

Van. assistent: S o g e n b i t s, H., mag. pharm.

Anatoomia-instituut (Toomimäel, tel. 2-33).

Avatud äripäeviti 8—1, 3—6.

Aj. juhataja: K u l l, H., prof.

Aj. prosektori k. t.: A u n a p, E., drnd. med.

Noor. assistent: P ä r t e l p o e g, W., drnd. med.

Histoloogia-, embrüoloogia- ja võrdleva anatoomia instituut (Toomimäel, tel. 2-33).

Avatud äripäeviti 8—1, 3—6.

Juhataja: K u l l, H., prof.

Van. assistent: P o s k a - T e i s s, L.

Operatiivse kirurgia kabinett (vanas anatoomikumis, Toomimäel, tel. 2-33).

Avatud äripäeviti 5—6.

Juhataja: B l u m b e r g, J., dots.

Noor. assistent: K i e n a s t, H., arst.

Patoloogia-instituut (Savi t., tel. 2-74).

Avatud: äripäeviti 9—1.

Juhataja: U c k e, A., prof.

Prosektor: V a l d e s, A., dr. med.

Noor. assistent: N a u m o v, B., arst.

Hügieeni- (tervishoiu-) instituut ja muuseum (Aia t. 46, tel. 1-36).

Avatud: instituut äripäeviti 10—1, muuseum t., r., p. 1—2.

Juhataja: R a m m u l, A., prof.

Nooremad assistendid: V o i m e r, L., arst.

P e r t, H., arst.

- a) Keemia-bakterioloogiline laboratoorium. Tervishoiuliste ja bakterioloogiliste juurdluste tarvis avalikuks tarvitamiseks.

Avatud äripäeviti 10—12.

Juhatajad: R a m m u l, A., prof.

S c h l o s s m a n n, K., prof.

Bakterioloogia-instituut (Aia t. 46, tel. 2-17).

Avatud äripäeviti 10—1, 4—5.

Juhataja: S c h l o s s m a n n, K., prof.

Van. assistent: K ö ö g a r d a l, E., drnd. med.

Noor. assistent: K u u s i k, A., arst.

Pasteuri-jaam (Vene t. 28).

Haigete vastuvõtmine igapäev 11—1.

Juhataja: S c h l o s s m a n n, K., prof.

Arst: H a n s e n, P., dr. med.

Kohtuliku arstiteaduse instituut (vanas anatoomikumis, Toomimäel, tel. 2-33).

Avatud pühapäeviti 1—2.

Juhataja: T a l v i k, S., prof.

Van. assistent: M ä ä r, A., drnd. med.

Noor. assistent: R o o k s, H., arst.

Füsioloogia-instituut (Savi t., tel. 3-40).

Avatud äripäeviti 9—3.

Juhataja: F l e i s c h, A., prof.

Noor. assistent: B e c k m a n n, R., dr. med.

- a) Füsioloogilise keemia laboratoorium.

Vanem assistent: T i i t s o, M., drnd. med.

Farmakoloogia-instituut (vanas anatoomikumis, Toomimäel, tel. 2-33).

Avatud äripäeviti 9—12, 4—5.

Juhataja: B a r k a n, G., prof.

Vanem assistent: K ä e r, E., drnd. med.

Kehalise kasvatuse instituut.

Aj. juhataja: J ü r g e n s, B., dr. med.

Ülikooli apteek (sisehaiguste-kliinikus, Toomimäel, tel. 73).

Avatud äripäeviti 8—8.

Juhataja: P a r i s, H., mag. pharm.

Juhataja abi: W o l m e r, Ch., mag. pharm.

Filosoofiateaduskonna seminar (ülikooli peahoones, III korral).

Raamatukogu on avatud äripäeviti 12—2.

Juhataja: W i g e t, W., prof.

Seminari raamatukogu korraldaja: T a m m, A.

Klassilise muinasteaduse instituut (ülikooli peahoones).

Avatud pühapäeviti 12—2.

Juhataja: S ü s s, W., prof.

Foneetika-laboratoorium (Lai tän. 36).

Avatud äripäeviti 6—7.

Aj. juhataja: P e t e r s, W. E., lektor.

Eksperimentaalse psühholoogia ja pedagoogika-laboratoorium (Lai t. 36, tel. 5-92).

Avatud t., n. 10—1.

Juhataja: R a m u l, K., prof.

Aj. abijõud: B a k i s, Ed.

Arheoloogiakabinett (Aia t. 46, tel. 1-36).

Kabinett on avatud äripäeviti 10—12.

Aj. juhataja: T r e i b e r g, P., dots.

Aj. konservator: S c h m i e d e h e l m, M., mag. phil.

Kunstiajaloo-kabinett (Lai tän. 36).

Aj. juhataja: H a l i s t e, P., prof.

Aj. abijõud: W a g a, W., mag. phil.

Botaanika-instituut (Lai t. 40).

Avatud 9—12, 2—6.

Juhataja: K a h o, H., prof.

a) **Taimemorfoloogia ja -süsteematika laboratoorium.**

Juhataja: S p o h r, E., dots.

Van. assistent:

Aj. abijõud: G r ü n b e r g, M.

b) **Taimefüsioloogia-laboratoorium.**

Juhataja: K a h o, H., prof.

Noor. assistendi k. t.: J e f i m o v, S.

Botaanika-aed (Lai tän. 38/40).

Avatud suvel 9—12, 2—6; talvel kasvuhooned pühap. ja kolmap. 10—12.

Juhataja: S p o h r, E., dots.

Opetatud aednik: B o e r n e r, Fr.

Zoologia-instituut ja -muuseum (Aia tän. 46, tel. 1-36).

Avatud t., r., p. 12—2.

Juhataja: Piiper, J., prof.
 Van. assistent: Klein, J., mag. zool.
 Noor. assistendi k. t.: Mühlberg, H.
 Muuseumi konservator: Härms, M.
 Aj. abijõud: Sumakov, G.
 Lepiksaar, J.

Keemia-instituut (ülikooli peahoones).

Avatud äripäeviti 9—1, 4—7.

Juhataja: Landesén, G., prof.

a) **Anorgaanilise keemia laboratoorium.**

Juhataja: Landesén, G., prof.
 Abijõud: Loskit, K., dr. chem.
 Van. assistent: Laur, A., dr. ing.
 Noor. assistendid: Sinka, A., mag. chem.
 Arro, H.

b) **Orgaanilise keemia laboratoorium.**

Juhataja: Kogerman, P., prof.
 Van. assistent: Raudsepp, H., mag. chem.
 Noor. assistent: Põllumann, J.

c) **Tehnoloogia-laboratoorium.**

Juhataja: Wittlich, M., prof.
 Van. assistent: Sossi, H., mag. chem.

d) **Füüsikalise keemia laboratoorium.**

Juhataja: Paris, A., prof.
 Noor. assistent: Tiganik, L., mag. chem.
 Aj. abijõud: Erma, E., mag. chem.

Meteoroloogia-observatoorium (Keskarihiivi majas, tel. 5-18).

Avatud äripäeviti $\frac{1}{29}$ — $\frac{1}{23}$.

Juhataja: Frisch, K., dots.
 Inspektor: Pimenov, G.
 Teadusl. ametnik: Liedemann, H., mag. geophys.
 Van. assist. k. t.: Maalman, E.
 Sünoptiku k. t.: Ohu, A.
 Timpmann, A.

Vaatleja k. t.: Nurklik, A.

Aj. abijõud: Kukk, Juh.
 Limberg, J.

Meteoroloogia-observatooriumi Tallinna abijaam (Lasnamäel).

Vaatleja: Wesk, H.

Tähetorn (Toomimäel, tel. 2-94).

Avatud astronoomia õppijaile äripäeviti, publikumile n. 7—8, aja kontrollimiseks l. 12—1.

Juhataja: Rootsmann, D., prof.
 Observaator: Öpik, E., dr. phil. nat.
 Van. assistent: Livländer, R., mag. astr.
 Noor. assistent: Silde, O.
 Aj. abijõud: Simberg, P.

Füüsika-instituut (ülikooli peahoones).

Avatud l. 10—12.

Juhataja: Wilip, J., prof.
 Van. assistendid: Neugard, E.
 Kilksón, E.
 Noor. assistent: Altmann, A., mag. phys.
 Aj. abijõud: Koern, V.

Mineraloogia-kabinett (Aia t. 46, tel. 1-36).

Avatud äripäeviti 8—2.

Aj. juhataja: Tammekann, A., dots.

Van. assist. k. t.: Duhmberg, K., cand. hist.

Aj. abijõud: Kranig, J., dr. ès sc.

Geoloogia-kabinett ja -muuseum (Aia t. 46, tel. 1-36).

Kabinett avatud äripäeviti 8—2, muuseum — p, t, r. 11—1.

Aj. juhataja: Tammekann, A., dots.

Van. assistent: Luha, A., cand. rer. nat.

Paleontoloogia-laboratoorium ja raamatukogu.

Avatud äripäeviti 10—1.

Geograafia-kabinett (Aia tän. 46, tel. 1-36).

Aj. juhataja: Tammekann, A., dots.

a) Joonistussaal ja raamatukogu.

Avatud äripäeviti 11—3.

Kab. van. assistent: Mieler, A., cand. rer. nat.

Aj. abijõud: Pipenberg, E.

b) Kodu-uurimise osakond (Aia t. 46).

Avatud äripäeviti 10—12.

Matemaatika- ja mehaanika-instituut (polikliiniku hoones, Jakobi tän. 2).

Avatud äripäeviti 8—1, 4—7.

Juhataja: Rägo, G., prof.

a) Rakendusmatemaatika- ja mehaanika-laboratoorium.

Juhataja: Rägo, G., prof.

b) Puhtmatemaatika-jaoskond.

Juhataja: Jakson, H., prof.

Instituudi ajut. abijõud: Tudeberg, A.

Ruubel, A.

Bakterioloogiajaam (Vene t. 34).

Avatud äripäeviti 10—12.

Aj. juhataja: Schlossmann, K., prof.

Noorem assistent: Kalamees, E., loomaarst.

Seerumi-laboratoorium (Tähtvere mõis).

Avatud äripäeviti 10—12.

Juhataja: Heinrich, G.

Seerumi valmistamise riiklik kontrollkomisjon.

Esimees: Rammul, A., prof.

Liikmed: Schlossmann, K., prof.

Ainson, J., dots.

Piimanduse-laboratoorium (Vene t. 38).

Avatud äripäeviti 10—12.

Juhataja: Roots, E., dots.

Aj. noor. assistendi k. t.: Einer, O.

Loomaarsti-teaduskonna anatoomiakabinett (Vene t. 32, tel. 9—01).

Avatud äripäeviti 9—10.

Juhataja: Richter, H., prof.

Prosektor: Mahlmann, A.

Aj. abijõud: Müller, A.

Tutt, J.

Loomaarsti-teaduskonna patoloogilise anatoomia kabinett (Vene t. 32).

Avatud äripäeviti 10—12.

Juhataja: Hobmaier, M., prof.

Noor. assistendi k. t.: Vidik, R.

Zoohügieeni- ja loomatoitmis-kabinett (Vene tän. 38).

Avatud äripäeviti 10—12.

Juhataja: Roots, E., dots.

Noor. assistent: Nei, O., loomaarst.

Loomaarsti-teaduskonna haavakliinik (Vene tän. 26, tel. 1-82).

Avatud äripäeviti 10—12.

Juhataja: S a r a l, K., prof.

Noor. assistent: K i l g a s, O., loomaarst.

Aj. noor. assistendi k. t.: W e s t m a n n, L.

Väikeloomade-kliinik (Vene t. 36).

Avatud äripäeviti 10—12.

Aj. juhataja: T o m b e r g, J., dots. k. t.

Noor. assistent: K l e i n, G., drnd. med. vet.

Loomaarsti-teadusk. sisehaiguste-kliinik (Vene t. 30, tel. 1-53).

Haigete loomade vastuvõtmine äripäeviti 10—12; hädakorral igal ajal.

Juhataja: L a a s, A., dotsent.

Aj. noor. assist. k. t.: S a r i n, W.

L e h t m e t s, W.

Õppe-sepikoda (Vene t. 18—32).

Avatud äripäeviti 8—12, 1—5.

Juhataja: R ä n g e l, A., dots.

Hobusekasvatuse-, eksterjööri- ja rakendusõpetuse-kabinett (Vene t. 28).

Juhataja: T a g e p e r a, K., dots. k. t.

Veistehaiguste-kabinett (Vene t. 30).

Avatud äripäeviti 10—12.

Juhataja: K a r l s o n, J., dots.

Taimekasvatuse-kabinett (Vene t. 38).

Avatud äripäeviti 10—1.

Juhataja: R o o t s i, N., prof.

Noor. assist. k. t.: R o o t s, V.

Loomakasvatuse-kabinett (Narva t. 76).

Avatud e., t., r. 3—6, n. 11—1, l. 12—2 ja 4—7.

Juhataja: M ä g i, J., prof.

Aj. abijõud: S t e i n b e r g, A.

Mullateaduse- ja agrikultuurkeemia-kabinett (Vene t. 28).

Avatud äripäeviti 8—1 ja 3—7.

Juhataja: N õ m m i k, A., prof.

Noor. assist. k. t.: P e t t a i, V.

Metsakasvatuse-kabinett (Aia t. 46, tel. 1—36).

Avatud äripäeviti 11—1.

Juhataja: D a n i e l, O., dots. k. t.

Aj. noor. assistendi k. t.: W i i r o k, E.

Metsakasvatuse-kabinett (Aia t. 46, tel. 1-36).

Juhataja: W e r b e r g, K., dots. k. t.

Aj. abijõud: K o l j o, B.

Metsakorralduse-kabinett (Aia t. 46, tel. 1—36).

Avatud äripäeviti 11—1.

Juhataja: M a t h i e s e n, A., prof.

Noor. assist. k. t.: K a s k, R.

Piimanduse-kabinett (Vene t. 38).

Avatud äripäeviti 10—12.

Aj. juhataja: M ä g i, J., prof.

Tegeliku zoologia-kabinett (Aia t. 46, tel. 1-36).

Avatud äripäeviti 11—2, 5—8.

Aj. juhataja: D a n i e l, O., dots. k. t.

Noor. assistendi k. t.: Z o l k, K.

Aj. abijõud: M ä ä r, A.

Põllumajanduslikkude riistade ja -masinate kabinett (Lai t. 36).

Avatud k. 11—1, n. 12—2.

Juhataja: **Luksepp, A.**, dots.**Põllumajapidamis-kabinett** (Vene t. 38, taimekasvatuse-kabineti ruumides).Juhataja: **Kõpp, P.**, prof.**Ehitusõpetuse-kabinett** (Lai t. 36).Juhataja: **Mielberg, P.**, dots.Aj. abijõud: **Krusenberg, A.****Kultuurtehnika- ja geodeesia-kabinett** (Lai t. 36).Juhataja: **Rinne, L.**, prof.Noor. assistendi k. t.: **Jaanson, A.****Väikeloomakasvatuse-kabinett.**Juhataja: **Liik, E.**, dots. k. t.**Põllumajanduslikud katsejaamad (Raadil):****Agrikultuurkeemia** — juhataja prof. **Nõmmik, A.**Van. assistent: **Pääsuke, L.**, mag. chem.**Taimibioloogia** — aj. juhataja prof. **Rootsi, N.**Van. assistent: **Miljan, A.**, mag. agr.**Zootehnika** — juhataja prof. **Mägi, J.**Noor. assistent: **Maasing, N.****Entomoloogia** — aj. juhataja assist. **Zolk, K.****Fütopatoloogia** — aj. juhataja prof. **Rootsi, N.****Õppeaed (Raadil).** Juhataja: **Mätlik, A.**, õpetaja.**Ülikooli mõisad:** **Maarjamõisa** (tel. 2-15), **Raadi mõisa** (tel. 3-68).Maarjamõisa valitseja: **Kõpp, P.**, prof. (Maarjamõisas).Raadi mõisa aj. valitseja: **Tasso, G.** (Raadi mõisas).Hooldaja: prof. **Rootsi, N.****Ülikooli õppe-metskond (Kastre-Peravallas).**Juhataja: **Mathiesen, A.**, prof.Juhataja abi: **Daniel, O.**, dots. k. t.Metsaülevaataja k. t.: **Riisberg, R.** (Peravald, Järvelg).Asjaajaja: **Kull, K. J.**

Ülikooli raamatukogu ajutised määrused raamatute väljaandmise kohta.

(Kinnitatud ülikooli nõukogu poolt 1. IV. 1920.)

§ 1.

Tartu ülikooli raamatukogu on avatud igal äripäeval kella 12—3 peale lõunat. Lugemislaud on avatud k. 9—3 ja 5—8.

§ 2.

Raamatukogu võivad tarvitada: 1) ülikooli õppeasutised, 2) ülikooli õppejõud ja ametnikud, 3) üliõpilased ja kuulajad, 4) teaduslikud ja valitsusasutised ja teised raamatukogud, kes pakuvad hoiukindlustust ja vastuvahetust, 5) eraisikud, kes teatavat kindlustust võivad tuua.

§ 3.

Iga üliõpilane peab raamatuid võttes iga kord oma isikutunnistuse ette näitama.

§ 4.

Raamatuid antakse tarvitamiseks kas raamatukogu ruumides või kodus.

§ 5.

Keegi ei tohi ise raamatuid kappidest või riulitelt võtta.

§ 6.

Ülikooli raamatukogust antakse välja ainult teadusliku sisuga raamatuid. Kõiki järelevaatamisraamatuid, nagu sõnaraamatuid, entsüklopeediaid, reaalleksikone, bibliograafilisi töid ja viimase aasta ajakirju võib tarvitada ainult raamatukogu ruumides. Nad on asetatud lugemissaali, kus neid igaüks riulitelt lugemiseks vabalt võib võtta.

§ 7.

Samuti ei anta raamatukogust välja käsikirju, ilu-väljaandeid, suure väärtusega raamatuid ega koguteoseid (Sammelwerke).

Märkus: Erandina on selles § mainitud raamatute väljaandmine lubatud õppetstarvetel lühikeseks ajaks ülikooli õppejõududele.

§ 8.

Raamatuid võib anda kviitungi vastu õppejõududele kuni 25 annet semestri lõpuni, üliõpilastele ja eraisikutele kuni 5 annet 4 nädala peale, ajakirju aga ainult 2 nädalaks.

§ 9.

Üliõpilased ja eraisikud, kes soovivad raamatuid kauemini kui 4 nädalat pidada, on kohustatud väljaanni-kviitungit pikendama. On aga nõudmine teise isiku poolt selle raamatu peale sisse antud, siis ei pikendata laenutähte.

§ 10.

Kui keegi ülikooli õppejõududest tarvitab raamatut, mis välja on antud, siis on võtja kohustatud raamatukogu juhataja sellekohase teate peale raamatu tagasi tooma.

§ 11.

Aadressi vahetusel on üliõpilased, kuulajad ja eraisikud kohustatud sellest raamatukogu juhatajale kohe teatama.

§ 12.

Üliõpilastele ja eraisikutele, kes võetud raamatud määratud tähtsaks tagasi pole toonud, tuletatakse seda kirjalikult meelde. Ei ole raamat meeldetuletuse peale tagasi toodud, saadetakse ühe nädala pärast teine meeldetuletus. Iga meeldetuletuse eest tuleb maksta 15 senti.

§ 13.

Kui raamat kahekordse meeldetuletuse järel tagasi ei ole toodud, loetakse ta kadunuks.

§ 14.

On raamat kaotatud, on ta kas lugemisruumis tarvitamisel või väljaspool laenatuna märgitud, alla kriipsutatud või rikutud, lehed, tabelid ja kaardid välja rebitud, muretseb laenaja uue eksemplari asemele või maksab raamatukogu juhataja poolt kindlaks määratud kahjutasu. Vastutab raamatu eest isik, kelle käes ta viimasena kasutada olnud.

§ 15.

Iga semestri lõpul tehakse raamatute revisjon; sellepärast peavad kõik raamatud selleks ajaks tingimata tagasi toodud olema.

§ 16.

Igaüks peab oma kohuseks lugema raamatukogu ruumides ennast vaikselt ja korralikult üles pidama.

§ 17.

Raamatukogu juhatusel on õigus raamatute väljaandmist lõpetada, kas ajutiselt või jäädavalt, neile isikuile, kes neid määrusi ei täida.

§ 18.

Raamatute laenuksandmine väljapoole Tartut on võimalik ainult rektori loal.

Õppejõudude nimekiri.

	Lk.
Aavik, J., lektor, Tähe t. 2, k. 1, tel. 11	6, 14
Adamson, J., õppeülesandetäitja, Riia t. 64	13
Ainson, J., dotsent, Filosoofi t. 14, k. 1	18, 20, 26
Aleksejev, V., prof. emer., Kastani t. 32	17
Anderson, W., prof., Veski t. 30, k. 2	1, 10, 11, 20
Anni, A., aj. ülemääraline abiõppejõud, Näituse t. 18, k. 3	13
Arrak, A., eradotsent, Rüütli t. 4, k. 5, tel. 12-38	9, 22
Audova, A., eradotsent, Kloostri t. 6, k. 3	17
Aunap, E., aj. prosektori k. t., Lossi t. 13, k. 7	8, 23
Barkan, G., prof.	7, 24
Berendts, E., prof., Pepleri t. 4	5
Blessig, E., prof., Veski t. 53, k. 1	8, 22
Blumberg, J., dotsent, Tähe t. 19	8, 23
Bresowsky, M., prof., Tallinna t. 48, tel. 52	18, 22
Bulmerincq, A., prof., Tähe t. 25, k. 2	3, 20
Csekey, S. v., prof., Aia t. 54, tel. 4-89	4, 20
Daniel, O., dots. k. t., Jakobi t. 60, k. 3	19, 27, 28
Ein, E., aj. ülemääraline abiõppejõud, Lepiku t. 2, k. 2	6
Eisen, M. J., prof. emer., Tiigi t. 54, k. 1	13
Ernits, V., eradotsent, Uus-Savi t. 2, k. 3	13
Fleisch, A., prof., Opetaja t. 10	7, 23
Freymann, W., eradotsent, Veski t. 2	12
Frisch, K., dotsent, Filosoofi t. 10, k. 2	15, 25
Fählmann, E., eradotsent	6
Glasenapp, G. v., erakorraline õppejõud, Riia t. 81	12
Grimm, D., prof., Jakobi t. 52	4
Grimm, I., õppeülesandetäitja, Jakobi t. 52	6
Gross, M., õppeülesandetäitja	20
Gruehn, W., eradotsent, Mäe t. 26	4
Haliste, P., prof. k. t., Lai t. 34, k. 6, tel. 9-03	10, 20, 24
Hansen, P., eradotsent, Jaani t. 3, tel. 7-45	9, 23
Hindberg, E., eriainete õpetaja, Kitsas t. 6, k. 1	10
Hobmaier, M., prof., Narva t. 109	17, 26
Jaakson, H., prof., prorektor, Karlova t. 31, k. 2, tel. 10-68	1, 15, 20, 26
Jürgens, B., eradotsent, Karlova t. 6, tel. 12-47	9, 24
Kaasik, N., aj. ülemääraline abiõppejõud, Riia t. 117	6
Kaho, H., prof., Botaanika-aed (Lai t. 38)	16, 24
Kalamees, A., eriainete õpetaja, Riia mtee 23	9
Kant, E., õppeülesandetäitja, Vana t. 2, k. 1, tel. 8-61	6, 21
Karafin, A., muusikaõpetaja, Tähe t. 85	14
Karlson, J., dotsent, Narva tän. 125, k. 1	1, 18, 27
Kieckers, E., prof., Tähe t. 34	10, 11
Kleitsman, R., eradotsent, Naistekliinik	9, 21
Kliimann, A. T., aj. ülemääraline abiõppejõud, Jakobi t. 27	5
Kogerman, P., prof., Tööstuse t. 1, k. 5, tel. 5-38	15, 25
Konik, K., prof., Lai t. 34, k. 1, tel. 3-10	1, 7, 21
Koort, A., õppeülesandetäitja, aj. ülemäär. abiõppejõud, Maarjamõisa t. 4, k. 6	3, 12, 13
Koppel, H., prof., prorektor, Lai t. 34, k. 2, tel. 3-41	1, 7, 22
Kopwille, J., eradotsent	17
Korssakov, F., dots., Hetsli t. 6, k. 3	5
Krahn, E., eradotsent, Aia t. 41, k. 3	17
Kruus, H., õppeülesandetäitja, Pepleri t. 17, k. 3	12
Kull, H., prof., Lutsu t. 4	7, 23
Kupffer, V., eradotsent, Rüütli t. 18, k. 3	6, 17
Kuriks, O., eradotsent, Promenaadi t. 3, tel. 8-54	9

	Lk.
Kurtšinski, M., prof., Vabriku t. 3, k. 17	4, 21
Kuusi, E., prof., Riia t. 72	15
Köpp, J., prof., rektor, Veski t. 9, k. 1, tel. 8-16	1, 3
Köpp, P., prof., Maarjamõisa, tel. 2-15, postkast 87	19, 20, 28
Laas, A., dotsent, Narva t. 125, k. 2, tel. 1-52	18, 20, 27
Laja, F., dotsent, Vene t. 24	18
Landesen, G., prof., Tähe t. 19	15, 20, 25
Leesment, L., aj. ülemääraline abiõppejõud, Botaanika t. 35	5
Lellep, K., eradotsent, Karlova t. 15	6, 9
Lepik, E., õppeülesandetäitja,	20
Lepp, F., eradotsent, Aia t. 8, tel. 3-17	9
Letzmann, J., eradotsent, Maarjamõisa t. 32, k. 3	17
Liik, E., dotsendi k. t., Vahil	19, 28
Lindberg, N. H., rootsi keele lektor, Aia t. 54, tel. 4-89	14
Lippmaa, Th., eradotsent, Lossi t. 15, k. 8	17
Loorits, O., eradotsent, Katoliku t. 1, k. 3	13
Loskit, K., õppeülesandetäitja, Pargi t. 4, k. 2	16, 25
Luksepp, A., dotsent, Maarjamõisa	19, 28
Lüüs, A., prof., Kүүütri t. 14, k. 4, tel. 2-60	8, 22
Madisson, H., eradotsent, Jakobi t. 56	9
Mahlmann, A., prosektoir, Narva t. 76, k. 24	18, 26
Maim, N., prof., Vabriku t. 1, k. 4, tel. 5-33	4
Mark, J., prof., Lai t. 34, k. 4	10
Mark, R., dots., Puiestee t. 74, k. 5, tel. 10-72	1, 5, 20, 21
Markus, E., eradotsent, V-Kaar, kol. Pindingi maja	17
Martinson, W., prof., Eliisabeti t. 39, k. 2	3, 21
Masing, E., prof., Aia t. 28, k. 1, tel. 96	7, 20, 21
Mathiesen, A., prof., Jakobi t. 64, tel. 10-28	1, 19, 27, 28
Meder, W., aj. ülemääraline abiõppejõud,	5
Melnikov, A., kriminalistika õpetaja k. t., Aleksanari t. 74, k. 4	4, 21
Metsapa, H., eradots., Lutsu t. 5	9
Mielberg, P., dots., Lepiku t. 3, tel. 6-58	19, 28
Miländer, J., prof., Naistekliinik (Toomimäel), tel. 1-45	8, 21
Moor, H., õppeülesandetäitja, Vaksali t. 27, k. 1	11
Mutschmann, H., prof., Tiigi t. 14, k. 2	11
Mägi, J., prof., Raadil, tel. 9-17	1, 19, 27, 28
Mägiste, J., prof., Botaanika t. 8, tel. 6-55	10
Mätlik, A., aiatöö ja mesinduse õpetaja, Raadil	19, 28
Müller, K., dots., Uus-Savi t. 2, k. 1	1, 5
Neugard, E., õppeülesandetäitja, Veski t. 40	16, 25
Nuut, J., dots., Rүүütli t. 24, k. 4	15
Nõmmik, A., prof., Raadil	19, 27, 28
Oras, A., aj. ülemääraline abiõppejõud, Filosoofi t. 9, k. 1	13
Paldrock, A., prof., Tähe t. 7	8, 22
Palvadre, A., õppeülesandetäitja, Kastani t. 5	5
Paris, A., prof., Riia t. 127, k. 2	15, 25
Parts, H., prof., Narva t. 100, k. 6	8, 23
Perlits, H., dotsent, Kastani t. 125, k. 2, tel. 11-95	1, 15
Peters, W. E., lektor, Kroonuaia t. 62, k. 2	6, 14, 24
Piip, A., prof., Kastani t. 33, k. 1	5, 6
Piiper, J., prof., Lai t. 34, k. 3	16, 25
Pravdin, B., lektor, Jakobi t. 60	6, 14
Pridik, A., prof. emer., dotsent, Aleksandri t. 33	11, 12
Puksov, Fr., õppeülesandetäitja, Lai t. 34, k. 5	13, 20
Puusepp, L., prof., Karlova t. 30, tel. 3-21	8, 22
Pöld, P., prof., Munga t. 2, tel. 2-68	12
Päss, E., aj. ülemääraline abiõppejõud, Suurturg 11	13
Rahamägi, H. B., prof., Vallikraavi t. 25, tel. 1-89	1, 3

	Lk.
Rammul, A., prof., Eliisabeti t. 32, tel. 12-66	7, 23, 26
Ramul, K., prof., Veski t. 20, k. 6, tel. 10-71	1, 12, 24
Richter, H., prof., Vene t. 22	17, 20, 26
Rükoja, H., prof., Jakobi t. 64	16
Rinne, L., prof., Jakobi t. 38, k. 5, tel. 10-34	19, 28
Rives, J., eradotsent, Narva t. 36, tel. 8-48	9, 22
Roots, E., dotsent, Jakobi t. 30, k. 5	18, 20, 26
Rootsi, N., prof., Raadil	19, 27, 28
Rootsman, D., prof., Botaanika t. 22, k. 1	15, 25
Rosenblatt, E., eriainate õpetaja, Tolstoi t. 13-a	10
Rudrauf, L., prof., õppeülesandetäitja, Tiigi t. 58, k. 2	10, 11, 12, 14
Rägo, G., prof., Tallinna t. 63	15, 26
Rägo, R., õppeülesandetäitja, Kastani t. 77, k. 2, tel. 6-20	5
Rängel, A., dotsent, Tallinna t. 2, k. 25	1, 18, 27
Saareste, A., prof., Maarjamõisa t. 44, k. 2, tel. 12-56	1, 10
Saareste, E., dotsent, Küüni t. 3, k. 1, tel. 7-14	8, 22
Saarmann, K., prof., Tallinna, Paldiski mtee 3, k. 43	1, 4
Sabler, G., eradotsent, Botaanika t. 8, k. 1	13
Saral, K., prof., Vene t. 22, tel. 3-19	1, 18, 20, 27
Sarv, J., prof., Tähe t. 84, k. 5	1, 15
Schlossmann, K., prof., Jakobi t. 60, tel. 6-73	1, 7, 23, 26
Seeberg-Elverfeldt, P., lektor, Aia t. 51, k. 2	14
Seesemann, O., prof., Lutsu t. 18	3
Semper, J., aj. ülemääraline abiõppejõud, Veski t. 57, k. 3	13
Sepp, H., õppeülesandetäitja, Tiigi t. 58, k. 2	6, 12
Sild, O., prof., Pepleri t. 10, tel. 7-48	3, 21
Sildnik, A., eradotsent, Hetsli t. 1, k. 2	12
Spohr, E., dotsent, Päeva t. 1, k. 4	16, 24
Stamm, J., prof., Savi t. 2	8, 22
Stender-Petersen, A., prof., Jakobi t. 33	11
Suits, A., lektor, Vallikraavi t. 14, tel. 6-82	14
Suits, G., prof., Vallikraavi t. 14, tel. 6-82	11
Süss, W., prof., Tiigi t. 56, k. 3	10, 24
Tagepera, K., dots. k. t., V.-Kaar 24, tel. 4-58	18, 27
Talvik, S., prof., Vana anatoomikum	1, 8, 23
Tammekann, A., dots., Aleksandri t. 24-a, k. 1	1, 16, 26
Tennmann, E., prof. k. t., Veski t. 20	1, 3
Thomson, P., eradotsent, Puiestee t. 17, k. 3	17
Tjutrumov, I., prof., Vallikraavi t. 17	4
Tomberg, J., dotsendi k. t., Jaama t. 30	18, 20, 27
Tork, J., aj. ülemääraline abiõppejõud, Filosoofi t. 31	13
Treiberg, P., dots. k. t., Kastani t. 65, k. 2	1, 12, 24
Ucke, A., prof., Hetsli t. 6, k. 6	7, 23
Uluots, J., prof., Jaani t. 1, tel. 10-84	1, 4, 20, 21
Valdes, A., prosektor, Jakobi t. 34	8, 23
Veski, J. V., lektor, Vabriku t. 5, tel. 2-81	13
Villecourt, L., õppeülesandetäitja,	6
Wadi, W., dotsent, Lossi t. 13, tel. 7-62	7, 22
Wanach, R., prof., Maarjamõisa t. 8, tel. 9-56	7, 22
Weiderpass, N., eradotsent, V.-Tähe t. 5, k. 4	9
Weinberg, E., eradotsent,	7
Werberg, K., dots. k. t., V.-Kaar 15	19, 27
Wiget, W., prof., Lille t. 3	10, 24
Wilhelmson, K., lektor, Pepleri t. 4	14
Wilip, J., prof., Vabriku t. 3, k. 7	15, 25
Wittlich, M., prof., Tiigi t. 56, k. 2	6, 16, 20, 25
Õpik, A., eradotsent, Lepiku t. 3, k. 1	17
Õpik, E., astr.-observaator, Tähetornis	19, 25

EESTI VABARIIGI
TARTU ÜLIKOOI ISIKLIK KOOSSEIS

1. DETSEMBRIL 1929.

RÉPUBLIQUE ESTONIENNE
ÉTAT DU PERSONNEL DE L'UNIVERSITÉ DE TARTU (DORPAT)
LE 1-ER DÉCEMBRE 1929.

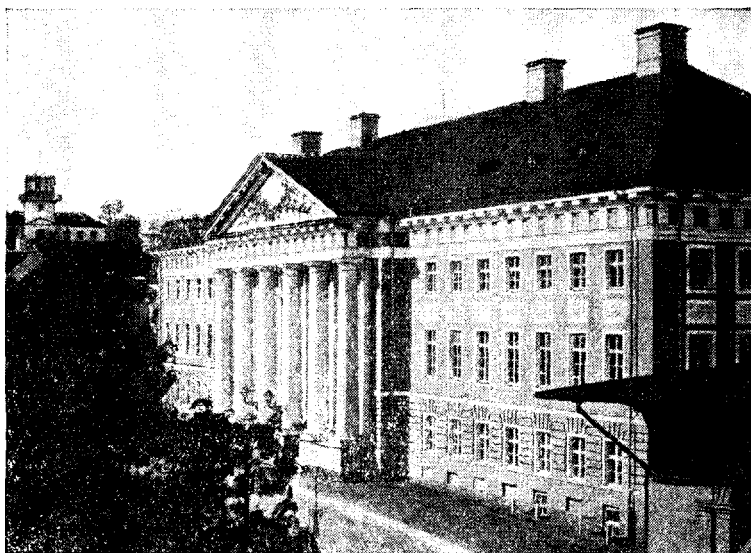

TARTU 1929.

Sisukord.

	Lhk.
I. Õppejõud ja ametnikud	1
II. Teaduslikud stipendiaadid	13
III. Üliõpilaskonna esindus ja üliõpilaste organisatsioonid	15
IV. Üliõpilased	21
V. Rohuteaduse kuulajad	115
VI. Vabakuulajad	117
VII. Arvustik	118

Lühendite tähendused.

I ja III osas:

korr. — korraline; erakorr. — erakorraline; k. t. — kohustetäitja;
k. — korter; aj. — ajutine; inst. — instituudi; kab. — kabineti.

IV, V, VI ja VII osas:

m. — maakond; l. — linn; rootsl. — rootslane; pool. — poolakas;
venl. — venelane; helv. — helveetslane; taanl. — taanlane; sooml. —
soomlane; eestl. — eestlane; lätl. — lätlane; Ld. — Leedu;
Hlv. — Helveetsia; m.-l., keem. — matemaatika-loodusteadus, keemia;
fil. — filosoofia; õig. (maj.) — õigus, majandusteadus; põll.-m., mts. —
põllumajandus-teadus, metsaosakond; arsti-kehak. — arstiteaduskond,
kehakasvatuse osakond.

I. Õppejõud ja ametnikud.

Professeurs et fonctionnaires.

- Aawakiwi, Viktoria, raamatukogu assist. k. t. Savi 2.
- Aawik, Johannes, mag. phil., eesti keele lektor. Tähe 2, k. 1, tel. 11.
- Adamson, Johannes, cand. hist., õppeülesande-täitja. Riia 64.
- Aertis, Aleksander, kliinikute majandusinspektor. Maarjamõisa väljal.
- Ainson, Johann, looma-arst, patoloogilise anatoomia dots. Filosoofi 14, k. 1.
- Alekand, Paul, loomaarsti-teadusk. haawakliiniku aj. noor. assist. k. t. Puies-tee 32.
- Aleksejew, Wissarion, dr. math., prof. emer., matemaatika eradotsent. Kastani 32.
- Altmann, Albrecht, mag. phys., füüsika-inst. noor. assist. Soola 27, k. 20.
- Anderson, Walter, dr. phil., eesti ja võrdleva rahvaluule korr. prof. Veski 30, k. 2.
- Anni, August, mag. phil., aj. ülemääraline abiõppejõud eesti keele ja üldise kirjanduse alal. Näituse 18, k. 3.
- Arrak, August, dr. med., sisehaiguste eradotsent. Rüütli 4, k. 5, tel. 12-38.
- Arro, Heinrich, anorg. keemia lab. noorem assistent. Kivi 67, k. 1.
- Asmus, Elmar, raamatupidaja. Tähe 30, k. 1.
- Audowa, Aleksander, dr. phil. nat., loomafüsioloogia eradots. Kloostri 6, k. 3.
- Aunap, Eduard, drnd. med., anatoomia-instituudi prosektori k. t. Lossi 13, k. 7.
- Bakis, Eduard, eksperim. psühholoogia ja pedagoogika lab. ajutine abijõud. Vabriku 3, k. 8.
- Barkan, Georg, dr. med., farmakoloogia korraline professor. Tähe 28.
- Beckmann, Renata, dr. med., füsioloogia-instituudi noor. assist. Hetsli 6, k. 4.
- Beern, Benita, füüsika-inst. kantselei abijõud. Vallikraavi 13, k. 2.
- Bekker, Emilie, vanem kantselei ametnik. Puiestee 86.
- Berendts, Eduard, finantsõiguse dr., finantsõiguse korr. prof. Pepleri 4.
- Blessig, Ernst, dr. med., oftalmoloogia korr. prof. Veski 61, k. 1.
- Blumberg, Johannes, dr. med., operatiivse ja üldkirurgia dots. Tähe 19.
- Bock, Aleksander, eksekuutor. Lai 34.
- Boerner, Franz, õpetatud aednik. Botaanika-aed (Lai 38).
- Bomm (Poom), Eduard, praktilise poliitilise ökonoomia seminari raamatukogu korraldaja. Tähtvere 6, k. 1.
- Born, Nikolai, arst, vaimuhaiguste-kliiniku noorem assistent. Vaimuhaigustekliinik.
- Brafmann, Theodor, arst, naistekliiniku noorem assistent. Naistekliinik.
- Bresowsky, Maksimilian, dr. med., psühhiaatria korr. prof. Tallinna 48, tel. 52.
- Bulmering, Aleksander, dr. theol. h. c., Vana Testamendi teaduse ja semi keelte korr. prof. Tähe 25, k. 2.

- Clausen, Ingeborg, raamatukogu kants. ametniku k. t. Aia 52.
 v. Csekey, Stefan, dr. jur. et rer. pol., administratiiv-õiguse korr. prof. Aia 54, tel. 4-89.
- Daniel, Oskar, metsakasvatuse dots. k. t. Jakobi 60, k. 3.
 Duhmberg, Karl, cand. hist., mineraloogiakabineti van. assist. k. t. Jakobi 64.
 Döring, Erna, eriainete õpetaja kehalise kasvatuse praktika alal. Hetsli 3.
- Ein, Ernst, aj. ülemääraline abi-õppejõud rooma õiguse ajaloo alal. Lepiku 2, k. 2.
- Einer, Oskar, piimanduse-lab. aj. noor. assist. k. t. Vene 28, k. 5.
 Eisen, Mattias Johannes, dr. phil. h. c., prof. emer. Tiigi 54, k. 1.
 Ennulo, Juhan, drnd. med., II haavakliiniku noor. assistent. II haavakliinik.
 Erikson, A., arst, Kaitseväe Tervishoiu Valitsuse poolt II haavakliinikusse määratud assistent. II haavakliinik.
- Erma, Eleonore, mag. chem., füüsikalise keemia lab. aj. abijõud. Lao 6.
 Ernits, August, sekretär. Tähe 95, k. 5.
 Ernits, Willem, cand. phil., slaavi keelte eradots. Uus-Savi 2, k. 3.
- Fleisch, Alfred, dr. med., füsioloogia ja füsioloogilise keemia korr. prof. Veski 42.
- Freymann, Walter, dr. phil., filosoofia eradots. Veski 2.
 Freymuth, Otto, raamatukogu assistent. Tiigi 4, k. 3.
 Frisch, Karl, dr. rer. nat., geofüüsika ja meteoroloogia dots. Filosoofi 10, k. 2.
 Fromm, Oskar, II sisehaiguste-kliiniku noor. assist. k. t. II sisehaiguste-kliinik.
- Fählmann, Eldor, dr. rer. pol., eramajandusteaduse eradots. Tiigi 14.
- Gadd, Magda, keemia-inst. asjaajaja. Herne 40, k. 3.
 v. Glasenapp, Gregor, erakorraline õppejõud itaalia kirjandusloos. Riia 81.
 Gernhardt, Armin, drnd. med., I sisehaiguste-kliiniku van. assist. I sisehaiguste-kliinik.
- Grant, Franz, arst, I sisehaiguste-kliiniku noorem assist. Kroonuaia 26, k. 3.
 Grimm, David, dr. jur., rooma õiguse korr. prof. Jakobi 52.
 Grimm, Iwan, riigiõiguse mgnd., õppeülesande-täitja. Jakobi 52.
 Gross, Martin, piimatalituse dots. k. t. Peetri 40.
 Gruehn, Werner, D. theol. h. c., süstemaatilise usuteaduse eradots. Mäe 26.
 Grünberg, Marie, botaanika-inst. aj. abijõud. Kesk 12.
 Grünthal, Jüri, drnd. med., naistekliiniku röntgenoloog. Jaani 10.
 Grünthal, Salme, kants. ametnik. Peetri 76, k. 2.
- Haliste, Pärtel, cand. phil., klassilise, eriti kreeka filoloogia prof. k. t. Lai 34, k. 6, tel. 9-03.
- Haller, Bernhard, metsakorralduse kab. vanema assistendi k. t. Tähe 60, k. 20.
 Hansen, Peeter, dr. med., naha- ja suguhaiguste eradots. Pasteuri-jaama arst. Jaani 3, tel. 7-45.
- Hobmaier, Michael, dr. met. vet., pat. anatoomia, histoloogia, kohtuliku loomaarsti-teaduse ja lihavaatuse korr. prof. Narva 109.
- Huik, Walter, drnd. med., I haavakliiniku noor. assist. I haavakliinik.
 Härms, Mihkel, zoologiamuuseumi konservator. Tiigi 58, k. 3.

- Ilus, Elmar, õigusteadusk. seminari raamatukogu korraldaja. Vallikraavi 17, k. 3.
- Jaakson, Hermann, dr. phil. nat., matemaatika korr. prof., majandusprorektor. Karlova 31, k. 2, tel. 10-68.
- Jaanson, Andreas, kultuurtehnik- ja geodeesiakabineti noorema assistendi k. t. Eliisabeti 39, k. 3.
- Jefimow, Sinaida, botaanika-instituudi noor. assist. k. t. Eliisabeti 20, k. 3.
- Jürgens, Bernhard, dr. med., ortopeedia ja ortopeedilise kirurgia eradotsent, aj. eriainete õpetaja ortopeedia ja ortopeedilise võimlemise alal. Karlova 6, tel. 12-47.
- Kaasik, Nikolai, mag. jur., aj. ülemääraline abi-õppejõud rahvusvahelise õiguse alal. Hetsli 6, k. 6.
- Kaho, Hugo, dr. phil. nat., taimefüsioloogia korr. prof. Botaanika-aed (Lai 38).
- Kalamees, Aleksander, eriainete õpetaja kehalise kasvatuses praktika alal. Riia mtee 23.
- Kalamees, Elfriede, looma-arst, bakterioloogiajaama noorem assist. Puiestee 29, k. 3.
- Kant, Edgar, mag. geogr., õppeülesande-täitja. Tähe 3, k. 3.
- Karafin, Alfred, ülikooli muusikaõpetaja. Tähe 85.
- Karell, Ulrich, dr. med., I haavakliiniku van. assist. I haavakliinik.
- Karlson, Johannes, dr. med. vet., veistehaiguste dots. Narva 125, k. 1.
- Kask, Richard, ülikooli õppemetskonna abimetsaülem. Järvelg.
- Kask, Selma, arst, lastekliiniku noorem assistent. Vabriku 3.
- Keder, Salme, arveameti asjaajaja. Kastani 12, k. 1.
- Kerles, Ebba, kaubateaduse-kab. noor. assist. Lootuse 23, k. 1.
- Kersna-Muuga, Jaan, ülikooli elektro-röntgeni mehaanik. Vana-anatoomikum, k. 42.
- Kieckers, Ernst, dr. phil., indo-euroopa keeleteaduse korr. prof. Tähe 34.
- Kienast, Friedrich, arst, II sisehaiguste-kliiniku noorem assistent. II sisehaiguste-kliinik.
- Kienast, Hermann, arst, operatiivse kirurgia kabineti noor. assistent. Lai. 24.
- Kilkson, Ernst, füüsikainstituudi van. assist. Vabriku 5, k. 1.
- Kipper, Aksel, tähetorni aj. abijõud. Tähetorn.
- Klein, Johann, mag. zool., zoologia-instituudi vanem assistent. Kitsas 6, k. 2.
- Kleitsmann, Reinhold, dr. med., naistehaiguste ja sünnitusabi eradotsent, naistekliiniku van. assist. Naistekliinik.
- Kliimann, Artur Tõeheid, mag. jur., aj. ülemääraline abi-õppejõud administratiivõiguse alal. Jakobi 27.
- Koch, Berta, asjaajaja. Rütli 1, k. 3.
- Koern, Wilhelm, füüsika-inst. aj. abijõud. Tiigi 25, k. 2, tel. 5-96.
- Kogerman, Paul, M. Sc., orgaanilise keemia korr. prof. Tööstuse 1, k. 5, tel. 5-38.
- Kolga, Lydia, vanem kants. ametnik. Herne, 40, k. 4.
- Koljo, Boris, metsakasutuse kabineti aj. abijõud. Karlova 21, k. 1.
- Kongo, Konrad Feliks, õigusteaduskonna seminari raamatukogu korraldaja. Tähe 42, k. 1.

- Konik, Konstantin, dr. med., kirurgia korr. prof., arstiteaduskonna dekaan. Lai 34, k. 1, tel. 3-10.
- Kool, Magda, kants. ametnik. Narva 16.
- Koort, Alfred, mag. phil., õppeülesande-täitja. Maarjamõisa 4, k. 6.
- Koplus, Walter, kants. ametnik. Tallinna 63.
- Koppel, Heinrich, dr. med., eripatoloogia, diagnostika ja teraapia korr. prof., üliõpilasasjade prorektor. Lai 34, k. 2, tel. 3-41.
- Kopwillem, Jaan, dr. phil., keemia eradotsent. London.
- Kornel, Gustav, drnd. med., dermatoloogia- ja veneroloogia-polikliiniku van. assist. Oa 4, k. 1.
- Korssakow, Feodor, rahvusvahelise õiguse magnd., avaliku õiguse dots. Hetsli 6, k. 3.
- Kowkin, Antonina, arst, vaimuhaiguste-kliiniku noorem assistent. Vaimuhaiguste-kliinik.
- Krahn, Edgar, dr. phil., matemaatika eradots. Aia 41, k. 3.
- Kranig, Jaan, dr. ès. sc., keemia eradotsent, mineraloogia-kab. aj. abijõud. Tiigi 78, k. 8.
- Krusenberg, Artur, ehitusõpetuse-kab. aj. abijõud. Rõosi 40, k. 5.
- Kruus, Hans, mag. phil., õppeülesande-täitja. Pepleri 17, k. 3.
- Kuhlberg, Karl, vanem kants. ametnik. Puiestee 39, k. 1.
- Kukk, Juhan, meteoroloogia-obs. vaatleja. Hetsli 3.
- Kull, Harry, dr. med., histoloogia ja embrüoloogia korr. prof. Riia 64.
- Kull, Julius Karl, õppemetskonna asjaajaja. Järvelg, tel. Ahja 2.
- Kupffer, Wassili, cand. math., matemaatika eradots. Rütli 18, k. 3.
- Kurg, Ally, registraator. Narva 105, k. 3.
- Kurg, Leonhard, vanem kants. ametnik. Narva 105, k. 3.
- Kuriks, Oskar, dr. med., oftalmoloogia eradots. Promenaadi 3, tel. 8-54.
- Kurtšinski, Michail, finantsõiguse mag., poliitilise ökonomia (teoreetilise) ja statistika korr. prof. Vabriku 3, k. 17.
- Kuusi, Eino Akseli, dr. phil., praktilise poliitilise ökonomia korr. prof. Riia 72.
- Kuusik, Alma, arst, bakterioloogiakabineti noor. assist. Kastani 159, k. 2.
- Köpp, Johann, dr. theol. h. c., tegeliku usuteaduse korr. prof., rektor. Veski 9, k. 1, tel. 8-16.
- Köpp, Peeter, dr. agr., põllumajapidamise korr. prof. Maarjamõisa, tel. 2-15. Postkast 87.
- Kõwa, Rudolf, laekahoidja. Toomimäel (v. anat., k. 39).
- Käer, Elise, drnd. med., farmakoloogia-inst. vanem assist. Kesk 13-a, k. 4.
- Köögardal, Eduard, drnd. med., bakterioloogiakab. vanem assist. Kastani 21, k. 10.
- Laagus, Karl, majandusosakonna juhataja abi. „Toila“, Raadi, tel. 2-71.
- Laas, Aleksander, dr. med. vet., eripatoloogia, teraapia ja diagnostika dotsent. Narva 125, k. 2, tel. 1-52.
- Lagus, Aleksander, statistilis-ökonomilise kab. noor. assist. Veski 13, k. 13.
- Laja, Ferdinand, dr. med. vet., epizootoloogia, eribakterioloogia ja poliitlise loomaarsti-teaduse dotsent. Vené 24.
- Lambert, Ferdinand, ülikooli sekretär. Lille 8, k. 2, tel. 10-73.
- Landesen, Georg, mag. chem. (Peterburi), anorgaanilise keemia korr. prof. Tähe 19.
- Laur, Ants, dr. ing., anorg. keemia lab. vanem assistent. Veski 27, k. 2.

- Leesik, Feliks, arst, I haavakliiniku noorem assistent. I haavakliinik.
- Leesment, Elfriede, arveameti aj. abijõud. Oa 1, k. 3.
- Leesment, Johann Leo, mag. jur., aj. ülemääraline abi-õppejõud Eestimaa õiguse ajaloo alal. Oa 1, k. 3.
- Lehtmets, Walfried, loomaarsti-teadusk. sisehaiguste-kliiniku aj. noor. assist. k. t. Puiestee 33-b, k. 8.
- Lellep, Konstantin, dr. med., forensilise psühhiaatria eradots. Karlova 15.
- Lepik, Elmar, dr. phil., taimekasvatuse dotsendi k. t. Peetri 43.
- Lepiksaar, Johannes, zooloogia-inst. aj. abijõud. Filosoofi 17, k. 1.
- Lepp, Feliks, dr. med., sisehaiguste eradots. Aia 8, tel. 3-17.
- Letzmann, Johannes, dr. phil., geofüüsika eradots. Hetsli 2, k. 2.
- Liblik, Mari, usu- ja arstiteaduskonna asjaajaja. Karlova 51, k. 2.
- Liblik, Martha, raamatukogu assistent. Karlova 51, k. 2.
- Liedemann, Helene, mag. geophys., meteoroloogia-observatooriumi teadusl. ametnik. Vallikraavi 18.
- Liik, Elmar, mag. agr., loomakasvatuse dotsendi k. t. Meltsiveski 6, k. 3. tel. 13-14.
- Limberg, Johannes, meteoroloogia-obs. vaatleja k. t. Maarjamõisa 7, k. 3.
- Lindberg, Nils Herman, mag. phil., rootsi keele lektor. Uueturu 9, k. 8.
- Linkberg, Artur, drnd. med., II haavakliiniku vanem assist. II haavakliinik.
- Lipand, Ella, aj. abijõud hääleseadmise alal. Puiestee 29, k. 1.
- Lippmaa, Theodor, dr. phil. nat., botaanika eradots. Lossi 15, k. 8.
- Livländer, Robert, mag. astr., tähetorni van. assist. Tähetorn.
- Livländer, Tamara, meteoroloogia-obs. kants. ametnik. Herne 38.
- Loorits, Oskar, dr. phil., rahvaluule eradots. Katoliku 1, k. 3.
- Loskit, Karl, dr. chem., õppeülesande-täitja, keemia-inst. abijõud. Pargi 4, k. 2.
- Luha, Artur, cand. rer. nat., geoloogiakabineti vanem assistent. Riia mtee 28.
- Luht, Heinrich, majandusosakonna juhataja. Hetsli 1.
- Luksepp, Aleksander, põllumajanduslikkude riistade ja masinate dots. Elva 3.
- Lõo, Jaan, Riigikohtu liige, õppeülesande-täitja. Aia 35.
- Lüüs, Aadu, dr. med., pediaatria korr. prof. Kүүtri 14, k. 4, tel. 2-60.
- Maalmann, Elmar, meteor.-observatooriumi van. assist. k. t. Elva 11, k. 1.
- Maasing, Nikolai, zootehnika-katsejaama noorem assistent. Aleksandri 58.
- Madisson, Hans, dr. med., kriminaal-antropoloogia ja kriminalistliku tehnika eradots. Jakobi 56.
- Mahlmann, Artur, magnd. med. vet., anatoomia prosektor. Narva 76, k. 24.
- Maim, Nikolai, dr. jur., riigiõiguse korr. prof. Vabriku 1, k. 4, tel. 5-33.
- Mark, Julius, dr. phil., uurali keeleteaduse korr. prof. Lai 34, k. 4.
- Mark, Reinhold, I j. kaub. ins., kaubateaduse dots., õigusteaduskonna prodekaan. Puiestee 74, k. 5, tel. 10-72.
- Markus, Eduard, dr. phil. nat., geograafia eradotsent. Elva 23, II k.
- Martinson, Eleonore, naistekliiniku noor. ämmaemand. Naistekliinik.
- Martinson, Wassili, cand. theol., apostliku õigeusu dogmaatika erakorr. prof. Eliisabeti 39, k. 2.
- Masing, Ernst, dr. med., sisehaiguste korr. prof. Aia 28, k. 1, tel. 96.
- Masing, Hugo, usuteadusk. seminari asjaajaja. Näituse 2, k. 6.
- Masing, Wolfgang, arst, vaimuhaiguste-kliiniku noorem assistent. Vaimuhaiguste-kliinik.

- Mathiesen, Andrei, dr. rer. for., metsakorralduse korr. prof., põllumajandus-
teadusk. dekaan. Jakobi 64, tel. 10-28.
- Meder, Rolf, arst, naistekliiniku noorem assistent. Naistekliinik.
- Meder, Walter, mag. jur., aj. ülemääraline abiõppejõud avaliku õiguse alal.
Lossi 9.
- Mekkart, Hilda, arveameti aj. abijõud. Väike-Viljandi 1, k. 7.
- Melnikov, Aleksei, kriminalistika õpetaja k. t. Aleksandri 74, k. 4.
- Metsapa, Hans, dr. pharm., farmaatsia eradots. Lutsu 5.
- Metslang, Linda, raamatukogu kantselei ametnik. Tähtvere 35.
- Mielberg, Paul, arhitekt, ehitusõpetuse dots. Lepiku 3, tel. 6-58.
- Mieler, August, cand. rer. nat., geograafiakabineti van. assistent. Piiri 16.
- Mill, Ernst, drnd. med., sisehaiguste-polikliiniku van. assist. Tähtvere 4, k. 3.
- Miländer, Jaan, dr. med., sünnitusabi ja günekoloogia korr. prof. Naiste-
kliinik, tel. 1-45.
- Moor, Harry, mag. phil., õppeülesande-täitja. Vabriku 4, k. 2.
- Mutschmann, Heinrich, M. A., dr. phil., inglise filoloogia korraline professor.
Tiigi 14, k. 2.
- Mägi, Jaan, dr. agr., loomakasvatuse korr. prof. Raadi, tel. 9-17.
- Mägiste, Julius, dr. phil., läänemere-soome keelte erakorraline professor.
Botaanika 8, tel. 6-55.
- Mätlik, August, aiatöö ja mesilastepidamise õpetaja. Raadil.
- Määr, Aleksander, tegeliku zooloogia kab. aj. abijõud. Kevade 2, k. 1,
tel. 13-20.
- Määr, Aleksandra, drnd. med., koht. arstiteaduse-inst. vanem assistent. Ke-
vade 2, k. 1, tel. 13-20.
- Mühlberg, Hans, zooloogia-instituudi noor. assist. k. t. Lootuse 17, k. 2.
- Müller, Karl, cand. rer. merc., raamatupidamise ja kirjavahetuse dots. Uus-
Savi 2, k. 1.
- Naumov, Boris, arst, patoloogia-inst. noorem assistent. Jakobi 56, k. 4.
- Naumov, Ludmilla, drnd. med., dermatoloogia- ja veneroloogia-polikliiniku
noor. assist. Jakobi 56, k. 4.
- Nei, Marta, kants. ametnik. II haavakliinik.
- Nei, Oskar, looma-arst, zooloogiainstituudi ja loomatoitmise-kab. noorem assistent.
II haavakliinik.
- Nerska, Elmire, hügieeni-instituudi aj. noorema assist. k. t. Tiigi 59, k. 1.
- Neudeck, Paul, kants. ametnik. Vene 24.
- Neugard, Ewald, õppeülesande-täitja ja füüsika-instituudi van. assistent.
Veski 40.
- Neumann, Endel, taimekasvatuse-kab. aj. abijõud. Kesk 26, k. 5.
- Nurklik, Ants, meteoroloogia-observatooriumi sünoptiku k. t. Hetsli 3, k. 1.
- Nuut, Jüri, dr. phil. nat., matemaatika dots. Rüütli 24, k. 4.
- Nõmmik, Anton, M. Sc., mullateaduse ja agrikultuurkeemia korr. prof. Raadil.
- Ohu, Aleksander, meteoroloogia-observatooriumi sünoptiku k. t. Maarja-
mõisa 50.
- Oras, Ants, B. Litt., aj. ülemääraline abi-õppejõud inglise filoloogia alal.
Maarjamõisa 13, k. 9.
- Orwiku, Karl, geoloogiakab. aj. abijõud. Tööstuse 13, k. 17.

- Paldrock, Aleksander, dr. med., M. A. N., M. S. M. Svecanae, dermatoloogia ja veneroloogia korr. prof. Tähe 7.
- Palwadre, Anton, Riigikohtu liige, õppeülesande-täitja. Kastani 5.
- Paris, August, dr. phil. nat., füüsikalise keemia korr. prof. Riia 127, k. 2.
- Paris, Hermann, mag. pharm., ülikooli apteegi juhataja. Narva 35, tel. 10-00.
- Parts, Henn, dr. pharm., farmatseutilise keemia korr. prof. Narva 100, k. 6.
- Paumes, Artur, hügieeni-instituudi aj. noor. assist. k. t. Önnel 23, k. 6.
- Pauming, Ewald, loomaarsti-teadusk. anatoomiakab. aj. abijõud. Tallinna 28.
- Peebsen, Ewald, loomaarsti-teadusk. pat. anatoomia kab. noor. assist. k. t. Lodja 9, k. 1.
- Peep, Gertrud, arveameti vanem kants. ametnik. Riia mtee 14.
- Perk, Johannes, arst, närvikliiniku noorem assistent. Närvikliinik.
- Perlitz, Harald, I j. dipl., teoreetilise füüsika dots., mat.-loodusteadusk. dekaan. Kastani 125, k. 2, tel. 11-95.
- Peters, Willy Ernst, M. A., dr. phil., inglise keele lektor. Botaanika 62, k. 2.
- Peterson, Edgar, arst, II sisehaiguste-kliiniku noorem assistent. II sisehaiguste-kliinik.
- Pettai, Wilhelm, mullateaduse- ja agrikultuurkeemia-kab. noorema assistendi k. t. Kastani 17, k. 3.
- Piip, Ants, rahvusvahelise õiguse mgnd., rahvusvahelise õiguse korr. prof. Kastani 33, k. 1.
- Piiper, Johannes, Ph. D., selgrooliste zooloogia korr. prof. Lai 34, k. 3.
- Pimenow, Gregor, meteoroloogia-observatooriumi inspektor. Uueturu 22.
- Pipenberg, Eerik, geograafia-kab. aj. abijõud. Tähe 79, k. 4.
- Pobol, Erich, arst, I sisehaiguste-kliiniku noorem assist. I sisehaiguste-kliinik.
- Poska-Teis, Lydia, histoloogia-, embrüoloogia- ja võrdleva anatoomia-instituudi van. assist. Näituse 18, k. 4.
- Prawdin, Boris, cand. phil., vene keele lektor. Jakobi 60.
- Pridik, Aleksander, dr. phil., prof. emer., vana ajaloo dots. Aleksandri 33.
- Prikk, Salme, arst, farmakoloogia-inst. noorem assistent. Kastani 25, k. 2.
- Protsin, Karl, arveametnik. Meltsiveski 82, k. 2.
- Puksow, Friedrich, cand. phil., raamatukogu juhataja, õppeülesande-täitja. Lai 34, k. 5.
- Puusepp, Ludwig, dr. med., neuroloogia korr. prof. Karlova 30, tel. 3-21.
- Pöld, Peeter, dr. phil. h. c., pedagoogika korr. prof. Munga 2, tel. 2-68.
- Põllumann, Johannes, org. keemia lab. noor. assistent. Tähtvere 36, k. 2.
- Pärtelpoeg, Walter, drnd. med., anatoomia-inst. noor. assist. Riia 64, k. 5.
- Pääsuke, Leonhard, mag. chem., agrikultuurkeemia-katsejaama van. assistent. Raadil.
- Päss, Elmar, mag. phil., aj. ülemääriline abi-õppejõud rahvaluule alal. Suurturg 11.
- Rahamägi, Hugo Bernhard, dr. theol., süstem. usuteaduse korr. prof., usu-teaduskonna dekaan. Vallikraavi 25, tel. 1-89.
- Rammul, Aleksander, dr. med., hügieeni korr. prof. Eliisabeti 32, tel. 12-66.
- Ramul, Konstantin, cand. phil., filosoofia erakorr. prof., filosoofiateaduskonna dekaan. Veski 20, k. 6, tel. 10-71.
- Raphoph, Helmi, meteorol.-obs. vanem kants. ametnik. Tähe 4, k. 1.
- Raudkepp, Feliks, arst, närvikliiniku noorem assistent. Närvikliinik.
- Raudsepp, Hugo, mag. chem., org. keemia lab. vanem assist. Lai 1, k. 2.

- Reimann, Arnold, arst, lastekliiniku noorem assistent. Veski 13, k. 4.
- Richter, Hans, dr. med. vet., anatoomia, embrüoloogia, histoloogia ja võrdl. anatoomia korr. prof. Vene 22.
- Riikoja, Heinrich, cand. rer. nat., selgrootute zooloogia korr. prof. Jakobi 64.
- Riisberg, Richard, ülikooli õppemetskonna metsaülema k. t. Järvelg, tel. Ahja 2.
- Rinne, Leo, dr. agr., kultuurtehnika ja geodeesia erakorr. prof. Jakobi 38, k. 5, tel. 10-34.
- Rives, Johannes, dr. med., närvahaiguste eradots., närvikliiniku van. assistent. Narva 36, tel. 8-48.
- Rooks, Herta, arst, kohtuliku arstiteaduse inst. noor. assistent. Lossi 15, k. 7.
- Roots, Elmar, dr. med. vet., zooloogia ja loomatoitmise dots. Jakobi 30, k. 5.
- Rootsi, Nikolai, dr. agr., taimekasvatuse korr. prof. Raadil.
- Rootsmann, Dawid, cand. math., astronoomia ja astrofüüsika erakorr. prof. Botaanika 22, k. 1.
- Rosenblatt, Ernst, eriainetes õpetaja kehalise kasvatuse praktika alal. Vabrik 3, k. 1.
- Rosenthal, Edith, raamatukogu vanem kants. ametnik. Vallikraavi 27.
- Rudrauf, Lucien, dr., prof., erakorraline õppejõud prantsuse kirjanduse alal. Tiigi 58, k. 2.
- Ruubel, Alma, math. ja mehaanika-inst. aj. abijõud. Maarjamõisa 7.
- Rägo, Gerhard, cand. math., mehaanika ja rakendusmatemaatika erakorr. prof. Tallinna 63.
- Rägo, Richard, Riigikohtu prokurör, õppeülesande-täitja. Kastani 77, k. 2, tel. 6-20.
- Rängel, Aleksander, looma-arst, hobuserautamise ja kabjahaiguste dots. Tallinna 2, k. 25.
- Saareste, Albert, dr. phil., eesti keele korr. prof. Maarjamõisa 44, k. 2, tel. 12-56.
- Saareste, Ernst, dr. med., kõrva-, nina- ja kurguhaiguste dots. Küüni 3, k. 1, tel. 7-14.
- Saarmann, Karl, kriminaalõiguse ja -protsessi erakorr. prof. Tallinna, Paldiski maantee 3, k. 43.
- Sabler, Georg, dr. phil., germaani filoloogia eradots. Botaanika 8, k. 1.
- Saral, Karl, dr. med. vet., kirurgia, oftalmoloogia ja sünnitusabi korr. prof., loomaarsti-teadusk. dekaan. Vene 22, tel. 3-19.
- Sarin, Walfried, loomaarsti-teadusk. sisehaigustekliiniku aj. noor. assistendi k. t. Narva 72, k. 17.
- Sarw, Jaan, matemaatika korr. prof. Tähe 84, k. 5.
- Sawi, Valentin, dr. med., silmakliiniku noorem assistent. Silmakliinik.
- Schlossmann, Karl, dr. med., bakterioloogia korr. prof., Jakobi 60, tel. 6-73.
- Schmiedehelm, Marta, mag. phil., arheoloogiakab. aj. konservaator. Vabrik 4, k. 4.
- Schreinert, Kurt, dr. phil., saksa keele lektor. Tiigi 31.
- Seeberg, Lilly, raamatukogu vanem kants. ametn. Pargi 4, k. 3.
- Seeberg-Elverfeldt, Paul, cand. phil., vanade keelte lektor. Aia 51, k. 2.
- Seesemann, Otto Emil, dr. phil., mag. theol., Uue Testamendi usuteaduse korr. prof. Lutsu 18.

- Semper, Johannes, mag. phil., aj. ülemääraline abiõppejõud eesti ja üldise kirjanduse alal. Veski 57, k. 3.
- Sepp, Hendrik, cand. hist., õppeülesande-täitja. Tiigi 58, k. 2.
- Sild, Olaf, mag. theol., ajaloolise usuteaduse korr. prof. Pepleri 10, tel. 7-48.
- Sildnik, August, cand. hist., Eesti ja põhjamaade ajaloo eradotsent. Hetsli 1, k. 2.
- Simberg, Paul, tähetorni aj. abijõud. Savi 4.
- Simm, Aleksander, loomaarsti- ja põllumajandusteaduskonna asjaajaja. Vene 28, k. 6.
- Sinka, Aleksander, mag. chem., anorg. keemia lab. noorem assist. Tallinna 28, k. 1.
- Soans, Theodor, drnd. med., vaimuhaiguste-kliiniku vanem assist. Vaimuhaiguste-kliinik.
- Sogenbits, Hugo, mag. pharm., farmatseutilise keemia instituudi vanem assistent. Väike Kaar 20, k. 2.
- Sokka, August, majandusosakonna sekretär. Kastani 9, k. 3.
- Sokka, Karl, sekretär. Aleksandri 21, k. 8.
- Sommer, Lydia, naistekliiniku vanem ämmaemand. Naistekliinik.
- Sossi, Hans, mag. chem., tehnoloogialab. van. assist. Riia 115, k. 2.
- Spohr, Edmund, dr. phil. nat., botaanika dots. Päeva 1, k. 4.
- Sprantzmänn, Aleksandra, teoreetilise füüsika aj. abijõud. Vabriku 3, k. 33.
- Sumakow, Gregor, zoologia-inst. aj. abijõud. Puiestee 64.
- Stamm, Johannes, dr. pharm., farmakognoosia korr. prof. Savi 2.
- Steinberg, Arnold, loomakasvatuse-kab. noor. assist. k. t. Narva 92, k. 1.
- Steinfeldt, Walter, drnd. med., I haavakliiniku noor. assistent. I haavakliinik.
- Stender-Petersen, Adolf, dr. phil., slaavi filoloogia korr. prof. Jakobi 33.
- Suits, Aino, cand. phil., soome keele lektor, Vallikraavi 14, tel. 6-28.
- Suits, Gustav, mag. phil., eesti ja üldise kirjanduse erakorr. prof. Vallikraavi 14, tel. 6-28.
- Sõrra, Johannes, arst, II haavakliiniku noorem assistent, II haavakliinik.
- Säga, Ernst, drnd. med., naistekliiniku laborant. Suurturg 7, k. 2.
- Süss, Wilhelm, dr. phil., klassilise, eriti ladina filoloogia korriline prof. Tiigi 56, k. 3.
- Tagepera, Karl, looma-arst, hobusekasvatuse, eksterjööri ja rakendusõpetuse dots. k. t. Väike Kaar 24, tel. 4-58.
- Talts, Johannes, mag. bot., botaanika-inst. vanem assistent. Karlova 81, k. 3.
- Tamm, Ann, filosoofiateadusk. seminari raamatukogu korraldaja. Tähe 3, k. 3.
- Tammekann, August, lic. phil., geograafia dotsent. Aleksandri 24-a, k. 1.
- Tasso, Gustav, Raadimõisa aj. valitseja. Raadil.
- Tedder, Richard, drnd. med., Kaitseväe Tervishoiu Valitsuse poolt II haavakliinikusse määratud assistent. II haavakliinik.
- Tehwer, Gabriele, drnd. med. vet., väikeloomade-kliiniku noorem assistent. Vene 26.
- Tennmann, Eduard, cand. theol., võrdleva uskudeteaduse prof. k. t. Lepiku 14.
- Thomson, Paul William, dr. rer. nat., geoloogia eradotsent. Puiestee 17, k. 3.
- Tiganik, Leonhard, mag. chem., füüsikalise keemia lab. noorem assistent. Veski 27, k. 2.

- Tiisik, Sergei, õigusteaduskonna asjaajaja. Narva 76, k. 29.
- Tiitso, Maks, drnd. med., füsioloogia-inst. vanem assist. Eliisabeti 35, k. 3.
- Tjutrumow, Igor, tsiviilõiguse ja tsiviilprotsessi korr. prof. Vallikraavi 17.
- Tomberg, Johannes, looma-arst, kirurgia dots. k. t. Jaama 30.
- Tomingas, Alma, mag. pharm., farmakognoosia-instituudi vanem assistent. Narva 83, k. 3.
- Tork, Juhan, aj. ülemääraline abiõppejõud pedagoogika alal. Filosoofia 31.
- Treiberg, Elmar, drnd. med., kõrva-, nina- ja kurguhaiguste-polikliiniku vanem assistent. Rüütli 22, k. 2.
- Treiberg, Peeter, cand. hist., üldise ajaloo dots. k. t. Kastani 65, k. 2.
- Truu, Alfred, taimebioloogia katsejaama noor. assistendi k. t. Raadil.
- Tudeberg, Arnold, matemaatika- ja mehaanika-instituudi aj. abijõud. Vene 2, k. 3.
- Tutt, Julius, loomaarsti-teadusk. anatoomia-kab. aj. abijõud. Meltsiveski 33, k. 6.
- Täht, Georg, drnd. med., naistekliiniku noorem assistent. Naistekliinik.
- Ucke, Aleksander, dr. med., üldise patoloogia ja patoloogilise anatoomia korr. prof. Hetsli 6, k. 6.
- Uluots, Jüri, Eestimaa õiguse ajaloo korr. prof., õigusteadusk. dekaan. Jaani 1, tel. 10-84.
- Undritz, Alar, looma-arst, loomaarsti-teadusk. pat. anatoomia kab. aj. abijõud. Jaani 10, k. 4.
- Uudelt, Jaan, drnd. med., silmakliiniku vanem assist., ülikooli usaldusarst. Silmakliinik.
- Villecourt, Louis, dr. jur., õppeülesande-täitja. Promenaadi 6, k. 6.
- Wadi, Woldemar, dr. med., eripatoloogia, diagnostika ja teraapia dots. Lossi 13, tel. 7-62.
- Waga, Woldemar, mag. phil., kunstiajaloo-kab. aj. abijõud. Vabriku 3, k. 2.
- Waldes, Albert, dr. med., patoloogilise anatoomia eradots., patoloogia-instituudi prosektor. Jakobi 34.
- Waldmann, Kristjan, usuteadusliku arheoloogilise kabineti aj. abijõud. Lepiku 8, k. 4.
- Wanach, Rudolf, dr. med., kirurgia korr. prof. Maarjamõisa 8, tel. 9-56.
- Weiderpass, Nikolai, dr. pharm., farmatseutilise keemia eradotsent. Elva 13.
- Weinberg, Ernst, dr. med., anatoomia eradotsent. Karlova 30, II k.
- Welbaum, Johannes, kultuurtehnikakabineti ja geodeesia aj. abijõud. Lepiku 4, k. 2.
- Weltmann, Karl, cand. rer. pol. et rer. comm., raamatukogu-hoidja. Tiigi 52, k. 4.
- Werberg, Karl, dr. rer. for., metsakasutuse dots. k. t. Väike-Kaar 15.
- Wesk, Heinrich, meteoroloogia-observatooriumi Tallinna abijaama vaatleja. Tallinna, Lasnamägi.
- Weski, Johannes Woldemar, eesti keele lektor. Vabriku 5, k. 4, tel. 2-81.

- Westmann, Leo, loomaarsti-teadusk. haavakliiniku aj. noorema assistendi k. t. Vene 26, k. 14.
- Wigel, Eduard, raamatukogu-hoidja. Vabriku 10, k. 4.
- Wiget, Wilhelm, dr. phil., germaani filoloogia korr. prof. Lille 3, II k.
- Wiira, Joosep, kants. ametn. Meltsiveski 21.
- Wiirok, Eduard, metsakasvatuse-kab. aj. noor. assist. k. t. Tiigi 78, k. 3.
- Wilhelmson, Karl, pea-raamatupidaja. Riia 50, k. 1.
- Wilhelmson, Konstantin, cand. phil., vanade keelte lektor. Pepleri 4.
- Wilip, Johann, cand. phys., füüsika korr. prof. Vabriku 3, k. 7.
- Wittlich, Michael, ing. techn., keemilise tehnoloogia korr. prof. Tiigi 56, k. 2.
- Wolmer, Charles, mag. pharm., ülikooli apteegi abijuhataja. I sisehaiguste-kliinik.
- Zolk, Karl, õppeülesande-täitja, tegeliku zoologia kabineti noor. assist. k. t. Raadil.
- Öpik, Armin, dr. phil. nat., geoloogia eradotsent. V.-Tähe 7, k. 4.
- Öpik, Ernst, dr. phil. nat., astronoom-observaator. Tähetorn.
-

II. Teaduslikud stipendiaadid.

Boursiers.

№	Perekonna- ja eesnimi ning teaduslik aste	Eriala	Asukoht
a) Kodumaal õppivad teaduslikud stipendiaadid :			
1	Bomm (Poom), Eduard, majandusteadusosak. lõp.	Praktiline pol. ökonomia	Tartu, Rütli 17, k. 1
2	Kuusk, Jaak, mag. chem. techn.	Tehniline keemia	Tartu, Lepiku 9, k. 4
3	Laid, Erik, mag. phil.	Arheoloogia	Tartu, Kastani 9
4	Port, Jaan, mag. bot.	Aiandus	Botaanika-aed (Lai 38)
5	Taul, Jaak, mag. theol.	Süsteemaatiline usuteadus	Tartu, Tähe 77, k. 4
6	Vassar, Johann, mag. phil.	Eesti ja põhjamaade ajalugu	Tartu, Vabriku 3, k. 2
b) Välismaal õppivad teaduslikud stipendiaadid :			
1	Aaslava, Siegfried, mag. theol.	Uus Testament	Greifswald, Brüggstr. 31.
2	Arumaa, Peeter, mag. phil.	Slaavi filoloogia	Berlin, Charlottenburg 2, Savigny-Platz 9 IV 1 b/Krauschitz
3	Elango, Aleksander, mag. phil.	Pedagoogika	Wien, 8. Ledergasse 28/19
4	Kopvillem, Jaan, dr. phil.	Keemiline tehnoloogia	London S. W. 7, Queens Gate 167, Estonian Legation
5	Kristal, Helmut, mag. jur.	Kriminaalõigus	Heidelberg, Schröderstr. 13, II
6	Lippmaa, Theodor, dr. phil. nat.	Taimetsotoloogia ja -ökoloogia	Montpellier, 20, rue Boyer, chez M-lle Moutou

№	Perekonna- ja eesnimi ning teaduslik aste	Eriala	Asukoht
7	Rubel, Peeter, mag. agr.	Agraarpolitika ja ühistegevus	Berlin, N 4, Invalidenstr. IV Tr. bei Zel
8	Säre, Hans, mag. math.	Matemaatiline analüüs	Paris VI, 65 rue Monsieur le Prince
9	Tehwer, Julius, dr. met. vet.	Koduloomade histoloogia ja embrüoloogia	Edinburgh, England, Roya (Dick) Veterinary College
c) Diploomitud edasiõppijad :			
1	Kurwits, Aleksander, õigusteadusk. lõp.	Administratiivõigus	Tallinna, Hari dus- ja Sot siaalministee rium
2	Leinbock, Ferdinand, mag. phil.	Etnograafia	Tartu, Raadil, E.R. Muuseum
3	Lender, Uno, õigusteadusk. lõp.	Rahvusvaheline õigus	Tartu, Riia 30 k. 2
4	Liiv, Otto, mag. phil.	Eesti- ja põhjamaade ajalugu	Pepleri 5, k.
5	Mei, Aksel, I j. dipl. õigust. lõp.	Finantsõigus	Tallinna, Riig kontroll
6	Melesk, Heino, õigust. lõp. cum laude	Tsiviilõigus	Tartu, Lootus 11, k. 4
7	Mägi, Artur, õigust. lõp.	Riigiõigus	Tartu, Tiigi 7 k. 3
8	Nõges, Walter, õigust. lõp.	Kaubandusõigus	Tartu, Meltsi veski 42, k.
9	Oissar, Edgar, mag. phil.	Filosoofia, eriti prakt. psühholoogia	Võru, ühiskünaasium
10	Perandi, Adolf August, õig. lõp. cum laude	Eestimaa õiguse ajalugu	Keskariiv
11	Reim, Paul, dr. rer. for.	Metsakasvatus	Võlveti, üle Kilingi-Nõmme
12	Treufeldt (Treiwelt), Richard	Finantsõigus	Tartu, Lepiku k. 2
13	Wihalem, Hugo, õigust. lõp. cum laude	Tsiviilõigus	Tartu, Suurturg 3

III. Üliõpilaskonna esindus ja üliõpilaste organisatsioonid.

Représentation, organisations et associations d'étudiants.

Tartu Üliõpilaskonna Juhatus.

Esimees: Hugo Paalman, kirjatoimetaja: Renate Palgi, laekahoidja: Kirill Mihel, abiesimees: Ernst Kull, I abikirjatoimetaja: Juta Olesk, II abikirjatoimetaja: Iich Siil, abi-laekahoidja: Nasari Beloussow.

Tartu Üliõpilaskonna Esindus

osneb 30 liikmest, kes valitud Üliõpilaskonna põhiseaduses äratähendatud alustel „17. ja 18. märtsil 1929. a. Esinduse liikmed: N. Beloussow, E. Villamoff, Muischnek (ühendatud vene nimekiri); B. Neumann, E. Goebel (saksa üliõpilaste rühm); K. Mihkla, O. Tubarik (organiseerumata üliõpilaste rühm); Ewert, K. Muhhel, K. Säinas (üliõpilasseltside liidu rühm); H. Paalman, Leesment, J. Libe, R. Palgi, G. Wahrberg, M. Osche, J. Tiks, E. Siil, Tõnisson, A. Treufeldt, E. Jürgenstein (eesti korporatsioonide rühm); D. Parnack, M. Bakscht (juudi üliõpilaste rühm); E. Kull, E. Roos, R. Uhke, M. Sauga, Ränk, J. Olesk (eesti üliõpilasseltside: Eesti Üliõpilaste Seltsi, Eesti Naisüliõpilaste Seltsi, E. N. Ü. S. „Ilmatari“ ja E. Ü. S. „Huljehiie“ ühine rühm); Marmor (radikaalsete ja sotsialistlikkude üliõpilaste rühm).

Üliõpilaste organisatsioonid.

N i m e t u s	Registreeritud	J u h a t u s	A s u k o h t
„Ahava“, eesti naisüliõpilaste selts	11. apr. 1924. a.	Juhataja: stud. theol. A. Kutsar	Tiigi 59, k. 1, tel. 12-88
Akadeemiline Ajaloo-Selts	19. apr. 1922. a. tegevuse algus: 19. apr. 1920. a.	Esimees: dots. P. Treiberg	Lai 35
Akadeemiline Arstiteaduse Selts	7. apr. 1922. a.	Esimees: Dr. med. A. Waldes	Savi 5
Akadeemiline Emakeele Selts	19. mail 1920 a.	Esimees: prof. A. Saareste	Lutsu 10, tel. 10-48
Akadeemiline Esperantoklub	29. nov. 1922. a.	Esimees: stud. jur. S. Neumann	Üliõpilasmaja
Akadeemiline Filosoofiline Selts	3. nov. 1922. a.	Esimees: prof. K. Rammul	Ülikool
Akadeemiline Hõimuklubi	22. okt. 1920. a.	Esimees: prof. J. Mägist	Üliõpilasmaja
Akadeemiline Keemiaselts	9. märts. 1923. a.	Esimees: prof. A. Paris	Ülikool, keemia-instit.

№	N i m e t u s	Registreeritud	J u h a t u s	A s u k o h
9	Akadeemiline Kirjandus-ühing	21. märts. 1924.a.	Esimees: prof. G.Suits	Lutsu 10
10	Akadeemiline Loomaarstiteaduslik Selts	10. märts. 1922.a.	Esimees: prof. K. Saral	Loomaarsti-teadusk. ruum
11	Akadeemiline Majandusteaduse Selts	14. dets. 1923. a.	Esimees: dots. R. Mark	Üliõpilasma
12	Akadeemiline Maleklub	7. nov. 1924. a.	Esimees: stud. med. D. Ilionsky	Üliõpilasma
13	Akadeemiline Matemaatika Selts	23. veebr. 1926.a.	Esimees: dr. J. Nuut	Jakobi 2
14	Akadeemiline Meeskoor	17. apr. 1925. a	Esimees: stud. agr. E. Okas	Üliõpilasma
15	Akadeemiline Metsaselts	10. veebr. 1922.a.	Esimees: dots. O. Daniel	Aia 46
16	Akadeemiline Põllumajanduslik Selts	3. dets. 1920. a.	Esimees: prof. P. Köpp	Suurturg 8, tel. 9-37
17	Akadeemiline Rahvaluule Selts	20. nov. 1925. a.	Esimees: prof. M. J. Eisen	Aia 42
18	Akadeemiline Rohuteaduse Selts	28. nov. 1924. a.	Esimees: prov. P. Reinhold	Rüütli 2
19	Akadeemiline Selts Juudi Ajaloo ja Kirjanduse Tundmaõppimiseks	24. sept. 1920. a.	Esimees: stud. med. L. B. Kaplan	Aleksandri
20	Akadeemiline Skautide Selts	8. dets. 1922. a.	Esimees: stud. jur. H. Paalman	Vallikraavi
21	Akadeemiline Sotsialistlik Ühing	18. märts. 1927.a.	Esimees: stud. jur. A. Marmor	Jakobi 42
22	Akadeemiline Usuteadlaste Selts	19. apr. 1921. a.	Esimees: stud. theol. H. Masing	Üliõpilasma
23	Akadeemiline Õigusteaduse Ühing	8. veebr. 1924. a.	Esimees: prof. J. Uluots	Õigust. ser nar
24	Akadeemiline Ühistegevuse Selts	21. veebr. 1922.a.	Esimees: stud. jur. E. Kull	Suurturg 14
25	„Amicitia“, naisüliõpilaskorporatsioon; müts ja lint värvides: helelillatumeroheline-kuld	21. nov. 1924. a.	Esimees: stud. phil. M. Osche	Lai 17, k. tel. 9-83
26	Balti Saksa Naisüliõpilaste Ühing	19. veebr. 1923.a.	Juhataja: stud. math. H. Toll	Küüni 5
27	„Boeteia“, korporatsioon; müts ja lint värvides: sinine-punane-kuld	30. apr. 1926. a.	Esimees: stud. phil. A. Tšernow	Gildi 7, k.
28	„Concordia“, üliõpilaste selts; välismärk kolmevärviline lint (rukki-killisiline-kuldkollane-must)	23. märts. 1923.a.	Esimees: stud. phil. W. Poissmann	Küütri 4, k.

N i m e t u s	Registreeritud	J u h a t u s	A s u k o h t
Eesti Akadeemiline Spordiklubi	25. apr. 1922. a.	Esimees: dr. E. Treiberg	Üliõpilasmaja
Eesti Korporatsioonide Liit	7. apr. 1922. a.	Juhatus: korp. „Sakala“	Veski 67
Eesti Kristlik Üliõpilasühing	19. apr. 1921. a.	Esimees: mag. phil. A. Koort	Üliõpilasmaja
Eesti Naisüliõpilaste Selts	14. nov. 1919. a.	Juhataja: stud. med. M. Sauga	Jaafi 16, tel. 8-85
Eesti Üliõpilaste Karskushendus	21. veebr. 1921. a.	Juhataja: stud. jur. R. Tasso	Jakobi 8, tel. 4-04
Eesti Üliõpilaste Selts	19. mail. 1920. a.	Esimees: stud. jur. A. Ostrat	Viljandi 1, tel. 1-06
„Estonia“, korporatsioon; müts ja lint värvides: roheline-violett-valge	27. mail 1920. a.	Esimees: stud. phil. A. Taube	Vallikraavi 9
„Filiae Patriae“, naisüliõpilaste korporatsioon; müts ja lint värvides: valge-punane-roheline	27. okt. 1920. a.	Esimees: stud. phil. A. Peri	Gildi 1, tel. 8-83
„Fraternitas Academica“, korporatsioon; müts ja lint värvides: violett-sinine-valge	19. mail 1920. a.	Esimees: stud. chem. K. Lajus	Veski 25, tel. 9-80
„Fraternitas Aeterna“, korporatsioon; müts ja lint värvides: must-valge-oranz	7. mail 1926. a.	Esimees: stud. math. H. Muischnek	Gildi 7, k. 6
„Fraternitas Dorpatensis“, korporatsioon; müts ja lint värvides: roheline-valge-kuld	27. okt. 1922. a.	Esimees: stud. med. vet. E. Peebsen	Narva 51
„Fraternitas Estica“, korporatsioon; müts ja lint värvides: sinine-roheline-valge	19. mail 1920. a.	Esimees: stud. oec. R. Jaama	Lihaturg 7, tel. 3-46
„Fraternitas Livienensis“, korporatsioon; müts ja lint värvides: violett-roheline-valge	5. dets. 1919. a.	Esimees: stud. jur. H. Bergman	Pepleri 25, tel. 4-76
„Fraternitas Normannia“, korporatsioon; müts ja lint värvides: punane-hõbe-sinine	3. nov. 1920. a.	Esimees: stud. med. vet. K. Vietinghoff	Kalda 23
„Fraternitas Pharmaceutica“, korporatsioon; müts ja lint värvides: must-sinine-punane	3. dets. 1920. a.	Esimees: stud. jur. F. Leckbandt	Lille 16, tel. 9-76

№	N i m e t u s	Registreeritud	J u h a t u s	A s u k o h
44	„Fraternitas Ruthenia“, korporatsioon; müts ja lint värvides: punane-must-kuld	17. mail 1929. a.	Esimees: stud. chem. W. Liias	Jaani 42
45	„Fraternitas Tartuensis“, korporatsioon; müts ja lint värvides: roheline-valge-violett	27. märts. 1929. a.	Esimees: stud. med. vet. W. Lehtmets	Tallinna 53 k. 1
46	„Harjola“, korporatsioon; müts ja lint värvides: violett-must-roheline	8. mail 1925. a.	Esimees: stud. jur. B. Kuusik	Uusturg 4, k.
47	„Hacfiro“, juudi soost naisüliõpilaste ühing	27. veebr. 1925. a.	Esimees: stud. med. E. Schlifstein	Riia 67, k.
48	„Huljehiis“, eesti üliõpilaste selts	3. apr. 1925. a.	Esimees: stud. agr. E. Wardja	Vallikraavi
49	„Ilmatar“, eesti naisüliõpilaste selts	19. mail 1920. a.	Juhataja: stud. jur. S. Kiiswek	Lossi 15
50	„Indla“, naiskorporatsioon; müts ja lint värvides: kirsspruun-valge-roheline	7. märts. 1924. a.	Esimees: stud. phil. E. Weidenbaum	Vabaduse puistee tel. 4-12
51	Juudi Soost Üliõpilaste Kassa	19. mail 1920. a.	Esimees: stud. med. vet. S. Salzmänn	Magasini 8
52	Juudi üliõpilaste ühing „Hasmonea“; müts ja lint värvides: helesinine-kuld-valge	5. okt. 1923. a.	Esimees: stud. jur. S. Levitin	Auriku 4
53	„Kaleva“, eesti akad. kogu; välismärgina eesti murumütsi tüübil. peakate rohel., punase ja tumesinise värviga ning lint	25. veebr. 1927. a.	Esimees: stud. oec. P. Ainson	Eliisabeti k. 2
54	Kristlik Naisüliõpilaste Ühing	15. mail 1925. a.	Juhataja: stud. rer. merc. A. Wengalis	Suurturg III k.
55	Kristlik Vene Üliõpilaste Ühing	29. sept. 1922. a.	Esimees: stud. med. A. Grigorjew	Magasini
56	Kristlik Üliõpilaste Liit	29. mail 1925. a.	Juhataja: mag. phil. A. Koort	Üliõpilasn
57	„Lembela“, eesti naisüliõpilaste korporatsioon; müts ja lint värvides: oranž-roheline violett	24. okt. 1924. a.	Juhataja: stud. theol. S. Kokk-Aareandi	Karlova 3 tel. 9-97
58	„Liivika“, eesti üliõpilaste selts	21. veebr. 1921. a.	Esimees: stud. agr. E. Roger	Suurturg k.2, tel.

N i m e t u s	Registreeritud	J u h a t u s	A s u k o h t
„Limuvia“ korp.; müts ja lint värvides: tume-sinine-valge-kuld	27. okt. 1922. a.	Esimees: stud. jur. J. Glückmann	Aleksandri 40, tel. 7-57
„Livonia“, korp.; müts värvides: roheline-punane-valge ja pael: punane-roheline-valge	27. mail 1920. a.	Esimees: stud. med. F. Sellheim	Veski 13
Lääne-Saare Üliõpilaskogu	27. apr. 1923. a.	Esimees: stud. med. W. Saulin	Tähe 77, k. 3
„Métraine“, Läti üliõpilaste organisatsioon; müts ja lint värvides: punane-valge-roheline	11. veebr. 1927. a.	Esimees: stud. med. O. Opmann	Lepiku 3, k. 2
„Neobaltia“, korporatsioon; müts ja lint värvides: sinine-valgekollane (oranz)	27. mail 1920. a.	Esimees: stud. math. E. Goebel	Kastani 1, tel. 11-68
„Organiseerimatute Büro“, akad. üliõpilaskoondis	29. apr. 1927. a.	Juhataja: stud. jur. O. Tubarik	Üliõpilasmaja
Petserimaa Üliõpil. Selts; müts ja lint värvides: violett-hõbe-punane	17. okt. 1924. a.	Esimees: stud. rer. for. P. Jasnetski	Küütri 7, k. 10
Pärnumaa Üliõpilaste kogu; välismärk: müts ja lint värvides: tumelilla-kollane-tumelilla	10. veebr. 1922. a.	Esimees: stud. agr. E. Nõmmera	Munga 10
„Põhjala“, eesti üliõpilaste selts	11. nov. 1920. a.	Esimees: stud. rer. merc. J. Purga	Riia 39, k. 2
„Raimla“, üliõpil. selts	22. sept. 1922. a.	Esimees: stud. jur. A. Mägi	Lille 1, tel. 4-78
„Rajala“, korporatsioon; müts ja lint värvides: must-violett-helesinine	2. mail 1924. a.	Esimees: stud. jur. A. Johanson	Tähe 74, k. 5
„Revelia“, korporatsioon; müts ja lint värvides: roheline-must-valge	3. dets. 1920. a.	Esimees: stud. phil. G. Wahrberg	Lai 1, tel. 8-84
„Rotalia“, korporatsioon; müts ja lint värvides: sinine-must-roheline	23. mail 1924. a.	Esimees: stud. K. Kool	Lille 3, tel. 4-06
„Sakala“, korporatsioon; müts ja lint värvides: sinine-violett-valge	5. dets. 1919. a.	Esimees: stud. math. J. Roosson	Veski 67, tel. 3-43
Saksa naisüliõpilaste ühing; müts ja lint värvides: must-valge-punane-sinine	20. okt. 1922. a.	Esinaine: stud. J. Luck	Riia 19

№	N i m e t u s	Registreeritud	J u h a t u s	A s u k o h
74	„Sororitas Oriens“, korporatsioon; müts ja lint värvides: punakasroosa-hõbe-sinine	18. mail 1928. a.	Esimees: stud. pharm. H. Ignatjew	Riia 77
75	Tartu Saksa korporatsioonide Esindajate Konvent	1. märts 1926. a.	Juhatus: korporats. „Frat. Academica“	Veski 25
76	„Ugala“ korporatsioon; müts ja lint värvides: must-sinine-valge	5. dets. 1919. a.	Esimees: stud. oec. P. Kalla	Tähe 40, 1 4-43
77	Usuteaduse Üliõpilaste Selts	27. okt. 1920. a.	Esimees: stud. theol. H. Thomson	Vallikraavi
78	„Valvila“, üliõpilaskogu; välismärk: kaheväriline müts ja lint (rukki-lillsinine-valge - rukki-lillsinine)	7. apr. 1922. a.	Juhataja: stud. rer. merc. A. Krudenbrun	Lille 16, 10-85
79	„Veljesto“, üliõpil. selts	13. okt. 1920. a.	Esimees: stud. phil. A. Aspel	Jakobi 42, tel. 12-79
80	„Vicinia“, korporatsioon; müts ja lint värvides: sinine-violett-helerohe-line	21. okt. 1921. a.	Esimees: stud. rer. for. W. Tiks	Kastani 55 k. 2
81	„Vironia“, korporatsioon; müts ja lint värvides: violett-must-valge	13. okt. 1920. a.	Esimees: stud. oec. E. Neumann	Lai 30, tel 3-45
82	Vene Üliõpilaste Selts	3. nov. 1920. a.	Esimees: stud. med. A. Grigorjew	Magasini 1
83	Virumaa Üliõpilaskogu	24. nov. 1922. a.	Esimees: stud. jur. A. Topro	Munga 10,
84	Võrumaa Üliõpilaskogu; välismärk: müts ja kaheväriline lint (hele-sinine - tumelilla - hele-sinine)	17. märts. 1922. a.	Esimees: stud. agr. G. Paloots	Võru 12, k
85	„Väinola“, üliõpilaskoondis; välismärk: müts ja lint värvides: must-valge-rukkilillsinine	19. okt. 1928. a.	Esimees: stud. oec. M. Peetsu	Tööstuse 1 k. 21
86	„Ühendus“, eesti üliõpilaste selts	22. okt. 1920. a.	Esimees: stud. phil. O. Kerge	Küütri 3,
87	Üliõpilaskogude Liit	3. apr. 1925. a.	Esimees: stud. A. Krudenbrun	Lille 16
88	Üliõpilaskonna Muusikasektsioon	17. nov. 1922. a.	Esimees: stud. rer. merc. A. Otti	Üliõpilasm
89	Üliõpilasseltside Liit	23. apr. 1926. a.	Juhataja: stud. agr. E. Roger	Suurturg !

IV. Üliõpilased.

Étudiants et étudiantes.

Perekonna- ja eesnimi	Sündimise		Immat-rikul		Teadus- ja osakond	Rahvus	Riikondsus	Address, uulits, number ja korter
	aasta	koht	I sem.	II sem.				
04 Aader, Elmar	1907	Valga m.	27		mat.-lood.	eestl.	Eesti	Katariina 26/4
90 Aalmann, Alide	1904	Järva m.	28		fil.	"	"	Rüütli 18/4
81 Aareandi, Salme	1904	Võru m.	25		usu	"	"	Narva 17/6
36 Aaw, Sokrates	1907	Pärnu m.	29		põllumaj.	"	Soome	Aleksandri 29/2
08 Aawakiwi, Rolf	1907	Soomemaal	26		mat.-lood.	"	Eesti	Tööstuse 16/15
60 Aawakiwi, Viktoria	1897	Tartu m.	20		mat.-lood.	"	"	Savi 2/1
62 Aawik, Aleksandra	1909	Järva m.	29		fil.	"	"	Tähe 2
59 Aawik, Georg	1901	Venemaal	20		arsti	"	"	Gildi 1/2
01 Aawik, Hilda	1904	Venemaal	24		arsu	"	"	Maarjamõisa 7/11
39 Aawik, Paul	1900	Viljandi m.	21		õigus	"	"	Päikese 1/2
48 Abel, Ado	1904	Tartu l.	24		õig. (maj.)	"	"	Meltsiveski 49/7
07 Abel, Aleksander	1905	Valga m.	26		usu	"	"	Kastani 153/13
15 Abel, Eduard	1905	Tartu m.	26		õig. (maj.)	"	"	Tolstoi 9/2
31 Abels, Dietrich	1901	Venemaal	22		fil.	saksl.	"	Vallikraavi 9
35 Abel, Karl	1897	Tartu l.	25		õig. (maj.)	eestl.	"	Meltsiveski 49/7
38 Abram, Harald	1909	Harju m.	28		õigus	"	"	Näituse 5/1
07 Abram, Tubia	1910	Tartu l.	29		õigus	juut	Vene	Aleksandri 8/1
35 Abram, Wambola	1901	Viljandi m.	21		arsti	eestl.	Eesti	Kastani 31/2
59 Adams, Harry	1905	Tallinna l.	26		arsti	"	"	Aia 18
73 Adams, Peeter- Heinrich	1907	Peterburi l.	27		õigus	"	"	Tähe 3/3
33 Adams, Wladimir	1899	Peterburi l.	21		fil.	"	"	Oa 10/3
54 Adamson, Edgar	1900	Tartu m.	23		fil.	"	"	Kastani 127/1
20 Adamson, Gustaw	1899	Pärnu m.	25		õigus	"	"	Võru 15/2
13 Adamson, Johannes	1908	Viljandi m.	26		õigus	"	"	Narva 14/1
10 Adamson, Mihail	1908	Järva m.	27		põllumaj.	"	"	Kastani 27/2
5 Adamson, Woldemar	1907	Järva m.	27		põllumaj.	"	"	Lille 24/5
14 Adelson, Eduard	1904	Tartu m.	26		mat.-lood.	"	"	Tähe 51/1
15 Adler, Elmar	1899	Valga m.	27		põll.-m., mts.	"	"	Võru 22/2
10 Adoan, Aleksander	1911	Venemaal	29		põllumaj.	"	"	Tähtvere vallam.
4 Aermann, Hilda	1906	Tartu l.	28		õig. (maj.)	"	"	Tiigi 25/1
0 Ahas, Eduard	1901	Tartu m.	23		fil.	"	"	Pepleri 6/2
4 Ahlberg, Karl	1907	Viru m.	25		põll.-m., mts.	"	"	Kolga-Jaani
9 Ahlun (Alun), Ilse- Sigrid	1909	Tallinna l.	28		arsti-kekak.	"	"	Aia 62/4
2 Ahm (Aam), Karl	1894	Tallinna l.	22		mat.-lood.	"	"	Karlova 14/5
3 Aidas, Elmar	1905	Pärnu m.	25		põllumaj.	"	"	Kalmistu 17
7 Ainisson (Ainson), Peeter	1895	Pärnu m.	23		õig. (maj.)	"	"	Eliisabeti 25/2
0 Ainson, Hans-Karl	1887	Võru m.	23		õigus	"	"	Filosoofi 14/1

Matr.-№	Perekonna- ja eesnimi	Sündimise		Immat-rikul.		Teadus- ja osakond	Rahvus	Riiklõngsus	Aadress, uulits, numb ja korter
		aasta	koht	I sem.	II sem.				
8414	Aitsam, Madis	1885	Lääne m.			27 õigus	eestl.	Eesti	Herne 5/1
5807	Akberg, Hilmar	1905	Tartu l.			24 õigus	"	"	Kesk-Kaar 2
9545	Akel, Friedrich	1910	Tallinna l.			28 õigus	"	"	Aia 8/11
8638	Akkerberg, Karin-Marianne	1908	Tallinna l.			27 fil.	"	"	Maarjam. 11
7431	Akkermann, Helmi	1907	Pärnu l.			26 õig. (maj.)	"	"	Kalaturu 9
7410	Albrecht, Eduard	1904	Võru m.			26 õigus	"	"	Aleksandri 1
8415	Aleksandrow, Irma	1909	Tallinna l.			27 arsti	"	"	Vana 3
6914	Aleksandrow, Leo	1907	Tallinna l.			25 õigus	venl.	"	Herne 7/1
3002	Aleksejew (Bachmann), Elisabeth	1892	Venemaal			22 õigus	eestl.	"	Maarjam.
4154	Alew, Wilhemine	1894	Järva m.			23 õig. (maj.)	"	"	Eliisabeti
10405	Aljas, Aleksander	1907	Tallinna l.			29 õigus	"	"	Lepiku 2/
9999	Allapert, Eduard	1910	Peterburi l.			29 õig. (maj.)	"	"	Gildi 24/7
5957	Allegant (Allkand), Paul	1905	Tartu m.			24 loomaarsti	"	"	Puiestee 1
9190	Aller (Haller), Erna-Elise	1909	Haapsalu l.			28 õig. (maj.)	"	"	Kastani 8
5053	Allik, Arnold	1899	Tallinna l.			23 arsti	"	"	Vabriku 6
6885	Allik (Hallik), Erwin	1907	Pärnu m.			25 õigus	saksl.	"	Botaanika
8413	Allik, Feliks	1907	Pärnu l.			27 õigus	eestl.	"	Fortuuna
9729	Allik, Karl	1910	Harju m.			28 põllumaj.	"	"	Elva 12
5619	Allik, Willibald	1906	Kuresaare l.			24 õig. (maj.)	"	"	Kesk 2/1
10431	Alp, Janis	1910	Harju m.			29 õig. (maj.)	lätl.	Läti	Tööstuse 16
9740	Altasar, Nikolai	1909	Tartu m.			28 põll.-m., mts.	eestl.	Eesti	Võru 98/
6387	Alwer, Martin	1904	Viljandi m.			25 põllumaj.	"	"	Katariina
10434	Amandus, Alide	1909	Valga m.			29 fil.	"	"	Risti 3/8
7406	Amandus, Elmar	1904	Tallinna l.			26 arsti	"	"	Eliisabeti
9082	Amann, Johannes	1898	Tallinna l.	28		õigus	"	"	Võru 74/
9377	Amberg, Georg	1911	Tallinna l.			28 õig. (maj.)	"	"	Lepiku 9
10085	Amberg, Oskar	1888	Tartu m.			29 õigus	"	"	Herne 40
8645	Amberg, Rudolf	1893	Tartu l.			27 õigus	"	"	Karlova 1
9912	Ambos, Johannes	1895	Tartu m.			29 õigus	"	"	Uus 45/1
7409	Ambros, Robert	1905	Lääne m.			26 õig. (maj.)	"	"	Haapsalu, Ke
9312	Amisep, Arnold-Heinrich	1911	Tallinna l.			28 õig. (maj.)	"	"	Soola 12
9156	Amisep, Erich	1901	Lääne m.			28 õigus	"	"	Karlova
8718	Amisep (Aamisep), Herbert-Friedrich	1908	Tallinna l.			27 õig. (maj.)	"	"	Tähe 9/8
8370	Amisep, Woldemar	1899	Harju m.			27 õigus	"	"	Tallinna, Jak
7607	Amitan, Ilja	1908	Venemaal			26 mat.-lood.	juut.	"	Rüütli 29
9717	Amos, Floreida	1905	Võru m.			28 rohutead.	eestl.	"	Eliisabeti
3525	Anderson, Hildgard	1898	Tartu l.			22 õigus	"	"	Roosi 13
1666	Andewei, Eduard	1895	Harju m.			20 põllumaj.	"	"	Jakobi 11

Matr.-№	Perekonna- ja eesnimi	Sündimise		Immat-rikul.		Teadus- ja osakond	Rahvus	Riikondsus	Address, nullts, number ja korter
		aasta	koht	I sem.	II sem.				
7095	Andrejew, Leo	1906	Tallinna l.	25		mat.-lood.	venl.	Eesti	Magasini 1/1
3741	Andreson, Ilmar	1909	Viljandi l.	27		põllumaj.	eestl.	"	Lossi 32/8
5537	Andreson, Ljubow	1908	Valga m.	25		fil.	"	"	Pepleri 22/1
5955	Andressel, Marie	1903	Harju m.	28		rohutead.	"	"	Filosoofi 2/4
4788	Andresson (Anders-son), Ella	1902	Viljandi m.	22		mat.-lood.	"	"	Tähe 41/1
447	Andresson, Linda	1905	Võru m.	25		fil.	"	"	Karlova 51/3
992	Andresson, Marga- rethe	1909	Viljandi m.	26		fil.	"	"	Tähe 41/1
211	Andresson, Richard	1909	Viljandi l.	29		rohutead.	"	"	Pargi 9/3
855	Angeria, Aleksander	1902	Viru m.	23		fil.	sooml.	"	Meltsiveski 28/2
802	Angerjärw, Johan- nes	1908	Tartu m.	27		mat.-lood.	eestl.	"	Kivi 24/1
025	Anissimow, Jewge- nia	1905	Venemaal	25		põllumaj.	venl.	"	Magasini 1
573	Anissimow, Nikolai	1895	Pihkva l.	22		loomaarsti	"	"	Vladimiri 10/4
317	Annik, Feliks	1903	Narva l.	23		õig. (maj.)	eestl.	"	Narva, Kiriku 20/3
647	Anniko, Ferdinand	1905	Valga m.	26		loomaarsti	"	"	Lille 10/3
872	Anniko, Hans- Friedrich	1902	Lääne m.	23		põllumaj.	"	"	Riia 43
871	Anniko, Paul	1904	Lääne m.	23		arsti	"	"	Herne 38/4
946	Annus, Wilhelm	1898	Viru m.	29		loomaarsti	"	"	Aleksandri 24a
905	Anslang, August	1905	Tartu l.	29		õigus	"	"	Rüütli 2
201	Anso, Hans	1910	Pärnu m.	28		õigus	"	"	Tähtvere 17/3
202	Anso, Peeter	1908	Pärnu m.	28		mat.-lood.	"	"	Tähtvere 17/3
694	Anson, Peet	1905	Pärnu m.	25		õigus	"	"	Meltsiveski 28/3
492	Antje, Linda	1902	Tallinna l.	21		fil.	"	"	Amblas
859	Anton, Johann	1903	Viljandi m.	26		õig. (maj.)	"	"	Filosoofi 8/3
818	Antonow, Fedor	1905	Tartu l.	25		õig. (maj.)	venl.	Eesti	Raekoja 58/1
359	Antow, Johanna	1902	Järva m.	23		fil.	eestl.	"	Tiigi 5/3
393	Antsko (Ansko), Ludmilla	1903	Venemaal	24		õig. (maj.)	"	"	Pepleri 10/3
992	Antsow, Hilda	1903	Võru m.	25		õigus	"	"	Päikese 2/3
345	Anwelt, Leopold	1908	Järva m.	26		fil.	"	"	U.-Savi 4/3
334	Apfelbaum, Erich	1901	Viru m.	22		põll.-m., mts.	"	"	Tööstuse 16/13
353	Apfelbaum, Linda	1902	Tallinna l.	26		rohutead.	"	"	Lai 39/3
47	Apollo, Albert	1907	Tallinna l.	26		õig. (maj.)	"	"	Tallinna, Russovi 5/6
313	Arak, Viktor	1907	Tartu l.	25		mat.-lood.	"	"	Puies tee 86/6
745	Arand, Endel	1906	Tartu l.	26		arsti-kehak.	"	"	Kuu 16/1
348	Arbeiter, Eduard	1908	Võru m.	26		mat.-lood.	"	"	Võru 74/14
761	Arbeiter, Endel	1907	Saare m.	26		põll.-m., mts.	"	"	Tähtvere 29/1
346	Arenberg, Alma	1898	Järva m.	23		mat.-lood.	"	"	Kastani 89/3
08	Arens, Ernst	1902	Pärnu m.	24		õigus	"	"	Pärnu, „Vaba Maa“ toimetus.
102	Arensburger-Iwanow, Konstantin	1905	Jamburi l.	22		mat.-lood.	venl.	Vene	Tähtvere 40/5

Matr.-№	Perekonna- ja eesnimi	Sündimise		Immat-rikul.		Teadus- ja osakond	Rahvus	Riikkondus	Address, uulits, number ja korter
		aasta	koht	I sem.	II sem.				
5548	Ariste, Erna	1904	Võru m.	24	fil.		eestl.	Eesti	Võru 72/4
6601	Ariste, Paul	1905	Viru m.	25	fil.		"	"	Võru 72/4
7148	Armsen, Paul	1906	Tallinna l.	25	mat.-lood.		saksl.	"	Jakobi 44/1
4880	Armsen, Ralf	1904	Tallinna l.	23	arsti		"	"	U.-Kastani 28/
8715	Arrak, Leida	1908	Tartu m.	27	fil.		eestl.	"	Jaama 69
4093	Arrak, Osvald	1903	Tartu m.	23	õigus		"	"	Tähe 67/3
10310	Arras, Helmi	1911	Venemaal	29	fil.		"	"	Vana 8/1
6264	Arro (Jaanusson), Anna	1899	Lätimaal	25	fil.		"	"	Kivi 67/1
1592	Arro, Heinrich	1898	Viru m.	20	m.-l., keem.		"	"	Kivi 67/1
5755	Arro, Karl	1906	Tartu m.	24	õig. (maj.)		"	"	Võru 94/3
7075	Arro, Magdalene	1905	Harju m.	25	fil.		"	"	Karlova 51.
9648	Aru, Liina	1905	Valga m.	28	õig. (maj.)		"	Läti	Herne 2/2
5936	Arusalu, Johann	1905	Vilj. m.	24	põllumaj.		"	Eesti	Raasilla pstk. Vi kaudu
10040	Asa, Hilja	1911	Tallinna l.	29	fil.		"	"	Vabriku 6/
7343	Aschkewitz, Friedel	1905	Tartu l.	26	rohutead.		saksl.	"	Kitsas 5/12
7176	Aser, Erich	1906	Tallinna l.	25	õig. (maj.)		eestl.	"	Suururg 9/
7998	Aspel, Aleksander	1908	Tartu m.	26	fil.		"	"	Päikese 11/
9763	Ass, Linda	1909	Tartu l.	29	fil.		"	"	Võru 84/8
2896	Assmus, Elmar-August	1896	Tartu l.	22	õig. (maj.)		"	"	Tähe 30
4949	Atlas, Lew	1902	Venemaal	23	mat. lood.		juut	Vene	
8568	Audowa, Eugenia	1890	Poolamaal	27	fil.		pool.	Eesti	Kloostri 6/
8459	Audowa, Jaan	1901	Tartu m.	27	usu		eestl.	"	Peetri 54
8451	Aule, Erik	1910	Tartu l.	27	õigus		"	"	Kompanii 2
4302	Aulik, Johannes	1902	Saare m.	23	õigus		"	"	Lille 3/1
9170	Aunapu, Erwin-Paul	1907	Tallinna l.	28	õig. (maj.)		"	"	Tallinna 28
7832	Aunapuu (Õunapuu), Edwald	1908	Viru m.	24	usu		"	"	Lõuna 7/1
10435	Ausing, Gustaw	1891	Harju m.	29	õigus		"	"	Tallinna, Koidu
6442	Awer, Johannes	1904	Harju m.	25	õig. (maj.)		"	"	Puiestee 6/
1123	Awiko, Elmar	1899	Tallinna l.	20	õig. (maj.)		"	"	Veski 9/2
10197	Bach, Ewgeni	1910	Tartu l.	29	põll.-m., mts.		venl.	"	Päikese 13
5969	Bachmann, Helene	1902	Viru m.	24	fil.		eestl.	"	Maarjamõisa 6
8203	Bachmat, Isaak	1907	Lätimaal	26	õig. (maj.)		juut	Läti	Aleksandri 40
8057	Bachwal, Harald	1907	Viru m.	26	õig. (maj.)		eestl.	Eesti	Kalda 9/2
592	Bakis, Eduard	1900	Pärnu l.	20	fil.		lätl.	"	Vabriku 3/
4343	Bakscht, Mihail	1904	Tartu l.	23	loomaarsti		juut	"	Lutsu 24/1
8513	Baltmischkis, Ernst	1904	Valga m.	27	õig. (maj.)		leed.	"	Gildi 7/13
2301	Bamberg, Karl	1899	Viljandi m.	21	õig. (maj.)		eestl.	"	Tähe 40/1
6976	Baran, Juda	1908	Narva l.	25	arsti		juut	"	Uueturu 1
9275	Barkrall (Barkla), Heinrich	1904	Viru m.	28	mat.-lood.		"	"	Võru 29/3

Matr.-№	Perekonna- ja eesnimi	Sündimise		Immat-rikul.		Teadus- ja osakond	Rahvus	Riikondsus	Aadress, uulits, number ja korter
		aasta	koht	I sem	II sem.				
0655	Barlo, Hartwig	1892	Tartu m.		28	õigus	eestl.	Eesti	Tähe 85/2
1561	Barlo, Oskar	1903	Tartu m.		23	fil.	"	"	Tähe 85/2
0243	Bartels, Wladimir	1908	Peterburi l.		29	õigus	"	"	Gildi 7/7
1168	Baum, Sergei	1896	Tallinna l.	24		õig. (maj.)	"	"	Õnne 33/2
1283	Baumann, Gertrud	1910	Tallinna l.		29	fil.	saksl.	"	Jakobi 19/1
1479	Beck, Rudolf-Leo	1902	Tartu l.		28	arsti	eestl.	"	Kaluri 28/4
1490	Beckmann, Alice	1903	Tartu l.		23	õig. (maj.)	"	"	Peetri 16a
1118	Behse, Ernst	1900	Võru l.	24		arsti	saksl.	"	Tähe 80/3
1563	Beifeldt, Johannes	1895	Tartu m.		22	arsti	eestl.	"	Narva 81/3
1750	Bekmann, Alice	1903	Tartu l.		24	mat.-lood.	"	"	Linda 14/2
1360	Beliowski, Ewgeni	1909	Venemaal		29	õigus	venl.	Vene	Tiigi 86/7
1757	Beljowski, Natalia	1908	Valga l.		27	m.-l., keem.	"	Eesti	Karlova 47/4
1690	Beljowski, Viktor	1903	Tallinna l.		25	põll.-m., mts.	"	"	Tähtvere 7/1
1843	van der Bellen, Konstantin	1903	Pihkva l.		22	arsti	holl.	"	Jaani 5/1
0119	Beloussow, Nasari	1895	Tartu m.		26	õigus	venl.	"	Soola 16/11
1864	Beljajew, Sinaida	1902	Poolamaal		22	m.-l., keem.	"	"	Narva 81/3
1492	Bender, Aleksander	1899	Pärnu m.		22	mat.-lood.	eestl.	"	Tähe 84/2
1304	Beningshausen-Budberg, Nikolai	1894	Lätimaal		20	m.-l.	saksl.	"	
1304	Berg, Aleksander	1902	Pärnu m.		23	loomaarsti	eestl.	"	Kuu 23/2
1523	Bergmann, Alfred	1903	Kuresaare l.		24	arsti	saksl.	"	Botaanika 35
1467	Bergmann, Harry	1907	Pärnu l.		26	õigus	eestl.	"	Pepleri 25/1
1542	Bergmann, Hugo	1904	Tartu l.		24	õigus	"	"	Meltsiveski 45/1
1334	Bergstein, Julius	1910	Harju m.		29	õigus	"	"	Vallikraavi 19/2
1292	Berkis, Edgar	1910	Lätimaal		29	arsti	"	Läti	Veski 9/4
1116	Bern, Erich	1902	Tallinna l.		23	õig. (maj.)	"	Eesti	Botaanika 58/2
1387	Bernhoff, Edgar	1902	Venemaal		22	õigus	saksl.	"	Pikk 5/1
1342	Bernstein, Sinaida	1909	Tallinna l.		28	õig. (maj.)	juut	"	Vabriku 2/4
1380	Bertelow, Kristel	1906	Moskva l.		25	õig. (maj.)	eestl.	"	Jaani 9/4
1113	Beshanitski, Tamara	1911	Tartu l.		29	fil.	venl.	"	Kivi 71/1
1446	Bestmann, August	1905	Tartu l.		25	mat.-lood.	eestl.	"	Vladimiri 2/2
1492	Bibikow, Wera	1910	Venemaal		29	õig. (maj.)	"	"	Tööstuse 16/21
1113	Biehele, Kira	1906	Narva l.		23	arsti	venl.	"	Tiigi 82/2
144	Bihele, Gleb	1909	Narva l.		27	mat.-lood.	"	"	Tiigi 82/7
162	Bils, Marta-Helene	1908	Järva m.		28	põllumaj.	eestl.	"	Jakobi 40/2
199	Binmann, Herz	1906	Pärnu l.		25	õigus	juut	"	Botaanika 56/2
190	Birk, Regina	1911	Tallinna l.		28	arsti	eestl.	"	Lepiku 2/4
197	Birken, August	1904	Viru m.	29		fil.	"	"	Herne 52/5
101	Birkenthal, Karl	1906	Võru l.		29	loomaarsti	"	"	Jaani 10/1
168	Birkenthal, Louise	1905	Järva m.		24	õig. (maj.)	"	"	Katariina 3/2
158	Birkenthal, Lilli	1907	Harju m.		28	fil.	"	"	Katariina 3/2
172	Birkenthal, Paul	1905	Viljandi m.		24	õigus	"	"	Liiva 40/1
191	Birnbaum, Laine	1909	Valga m.		29	fil.	"	"	Rüütli 17/1

Matr.-№	Perekonna- ja eesnimi	Sündimise		Immat-rikul.		Teadus- ja osakond	Rahvus	Riikondsus	Aadress, uulits, number ja korter
		aasta	koht	I sem.	II sem.				
9772	Bitter, Johannes	1899	Tartu m.	29		õig. (maj.)	eestl.	Eesti	Raatus 52/
3011	Blank, Uno	1902	Tartu m.	22		usu	"	"	Kesk 2/8
9893	Blatt, Maria	1910	Harju m.	29		õigus	"	"	Lelle p. ag.
900	Blaubrück, Herbert	1898	Tartu m.	20		m.-l., keem.	"	"	Kloostri 8/3
1648	Bleiwe, Theodor	1901	Riia l.	20		usu	venl.	"	Jaani 24/5
8259	Bletel, Braina-Malka	1906	Riia l.	26		arsti	juut	Läti	Promenaadi 3
4015	Bloom, Herta	1904	Valga l.	23		arsti	eestl.	Eesti	Näituse 11/
10205	Blum, Renate	1911	Narva l.	29		fil.	"	"	Veski 7/8
5500	Blumfeldt, Ewald	1902	Pärnu m.	24		fil.	"	"	Kevade 5
10300	Blumenfeldt, Ilse	1905	Viljandi m.	29		rohutead.	"	"	Aleksandri 50.
9940	Bogoslawski, Viktor	1909	Petseri m.	29		põllumaj.	venl.	Eesti	Herne 52/1
8042	Bollmann, Helene	1905	Lääne m.	26		fil.	eestl.	"	Lodja 23/2
6328	Bollmann, Toni	1902	Harju m.	25		fil.	"	"	Filosoofi 23
8359	Borissow, Nikolai	1903	Tallinna l.	27		õigus	"	"	Liiva 44/2
8152	Borowski, Tsheslaw	1905	Valga l.	26		õig. (maj.)	pool.	"	Kalda 13/2
8919	Boruchow, Moissei	1910	Narva l.	27		arsti	juut	"	Lai 39
5014	Boruchow, Mihail	1905	Lätimaal	23		põllum.	"	"	Tiigi 1/2
7241	Bowshower, Zipe	1907	Lätimaal	25		õigus	juut	Vene	Aleksandri 24
7786	Bradka, Edith	1906	Pärnu l.	26		fil.	eestl.	Eesti	Mäe 33/6
9210	Braks, Elise-Wilhelmine	1910	Tallinna l.	28		fil.	"	"	Tööstuse 4
7088	Brandmann, Helene	1905	Pärnu m.	25		õig. (maj.)	"	"	Jakobi 44/5
10039	Brantmann, Aleksander	1903	Viljandi m.	29		usu	"	"	Herne 39/3
9998	Brasch, Arwed-Conrad	1909	Tartu m.	29		õig. (maj.)	saksl.	"	V.-Savi 4/2
7704	Brauer, Albrecht	1883	Järva m.	26		arsti	eestl.	"	Kastani 4/
9854	Brauwerk, Aleksander	1910	Riia l.	29		õig. (maj.)	"	"	Tolstoi 15/
7882	Brauwerk, Viktor	1908	Tartu m.	26		õigus	"	"	Tolstoi 15/
10359	Breede, Irene	1910	Tartu m.	29		fil.	saksl.	"	Botaanika 35
10440	Bremann, Walter	1909	Viru m.	29		õig. (maj.)	eestl.	"	Karlova 22
6825	Brevern, Christoph-Bernhard	1905	Järva m.	25		fil.	saksl.	"	Tiigi 18/7
3133	Brever, Friedrich	1902	Lääne m.	22		õigus	eestl.	"	Kalda 1/18
10362	Brikker, Alma	1909	Peterburi l.	29		fil.	"	"	Vabriku 2/
2648	Brock, Herbert	1903	Venemaal	21		fil.	saksl.	"	Karlova 17
2867	Brunhof, Leonhard	1894	Tartu l.	21		õigus	eestl.	"	Veski 15/3
9949	Bruus, Leida	1907	Tartu l.	29		rohutead.	"	"	Pepleri 9/1
7995	Bucht, Bernhard	1905	Tallinna l.	26		õig. (maj.)	"	"	Puiestee 6
10189	Budaschin, Feodor	1906	Tartu m.	29		põll.-m., mts.	venl.	"	Narva 19/1
8292	Bujanower, Pinhos (Paul)	1905	Lätimaal	26		õig. (maj.)	juut	Läti	Lai 39/1
6389	Buldas, Valentin	1906	Tallinna l.	25		õigus	eestl.	Eesti	Riia 141/1
8465	Bulkin, Isaak	1909	Tartu l.	27		õigus	juut	"	Turu 4/1

Matr.-№	Perekonna- ja eesnimi	Sündimise		Immat-rikul.		Teadus- ja osakond	Rahvus	Riikondsus	Address, uulits, number ja korter
		aasta	koht	I sem.	II sem.				
8699	Bulmerincq, Aleksander	1909	Tartu l.			27 fil.	saksl.	Eesti	Tähe 25/2
8386	Bulmerincq, Johanna-Marie	1908	Tartu m.	27		õig. (maj.)	„	„	Tähe 25/2
8483	Bursy, Erich	1905	Tartu l.	27		rohutead.	„	„	Tähe 18/1
	103 Busch, Ilse	1901	Tartu l.	19		mat.-lood.	„	„	Pargi 13/6
0236	Buschmann, Feliks	1906	Valga l.	29		usu	eestl.	„	Vallikraavi 23
8384	Buxhoeveden, Oskar-Heinrich	1908	Peterburi l.	27		fil.	saksl.	„	Veski 13
8599	Böstrow, Eugenie	1909	Tallinna l.	27		õig. (maj.)	eestl.	„	Vabriku 6/2
6017	Böckler, Klarissa	1899	Viru m.	24		fil.	„	„	Meltsiveski 25
8581	Böwelt (Beifeldt)-Paul	1908	Tartu m.	27		põllumaj.	„	„	Liiva 28
9909	Bürger, Astra-Helga	1909	Tallinna l.	29		fil.	„	„	Näituse 28/6
4088	Dalmatow, Anatoli	1904	Venemaal	23		põllumaj.	venl.	„	Tähtvere 2/2
0167	Danberg, Henriette	1909	Riia l.	29		õig. (maj.)	eestl.	„	Riia 85/1
7510	Daniel, Aleksander	1904	Venemaal	26		loomaarsti	„	„	Jakobi 60/3
9164	Daniel, Elisabet	1908	Venemaal	28		fil.	„	„	Jakobi 60/3
7509	Daniel, Eugen	1906	Venemaal	26		põll.-m., mts.	„	„	Jakobi 60/3
8022	Darsch, Oswald	1905	Tartu m.	26		õig. (maj.)	„	„	Peetri 36/6
9887	Dawid, Anna-Marie	1907	Tartu l.	29		õig. (maj.)	„	„	Kloostri 2/4
7746	Dawid, Ottomar	1905	Tartu l.	26		õig. (maj.)	„	„	Kloostri 2/4
4876	Dehn, Erwin	1903	Pärnu m.	23		õig. (maj.)	saksl.	„	Botaanika 16/2
8896	Dehn, Otto-Heinrich	1907	Pärnu m.	27		õigus	„	„	Veski 11
8750	Deksnis, Emma-Helene	1902	Tartu l.	27		õigus	pool.	„	Marja 11/4
0423	Detlow, Erwin	1908	Peterburi l.	29		loomaarsti	saksl.	„	Jakobi 29/2
0265	Dewid, Meta	1906	Tallinna l.	29		õigus	eestl.	„	Tallinna, Raekoja pl. 5
5844	Dietz, Richard	1901	Võru l.	24		loomaarsti	„	„	Peetri 46/3
7876	Dikmann, Boris	1908	Tallinna l.	26		mat.-lood.	„	„	Vabriku 3/11
0390	Doilow, Kirill	1905	Narva l.	29		põllumaj.	venl.	„	Pikk 38/1
9556	Dondukow, Zoja	1910	Petseri m.	28		fil.	„	„	Tähtvere 21/2
8471	Dormidontow, Tatjana	1910	Tartu l.	27		arsti	„	„	Aia 15/2
8289	Drake, Bruno	1909	Peterburi l.	26		õig. (maj.)	lätl.	Läti	Õnne 20/7
7249	Dreger, Paul	1903	Tallinna l.	25		arsti	saksl.	Saksa	Kivi 77/1
9570	Drewerk, Aleksandra	1910	Tallinna l.	28		õig. (maj.)	eestl.	Eesti	Botaanika 24/1
7101	Drewerk, Tamara	1906	Harju m.	25		fil.	„	„	Botaanika 24/1
9482	Drewing, Anatoli	1910	Moskva l.	28		m.-l., keem.	„	„	Gildi 7/7
8550	Dreyblatt, Rita-Siegrid	1909	Tartu m.	27		arsti	saksl.	„	Riia 6
7706	Dreyer, Helmuth	1908	Tallinna l.	26		(õig. maj.)	eestl.	„	Kastani 28/3
3037	Drogat, Joann	1911	Tallinna l.	29		põll.-m., mts.	venl.	„	Aleksandri 24-a 2
8857	Drosdow, Anna	1905	Narva l.	27		mat.-lood.	„	„	Tööstuse 10.5

Matr.-№	Perekonna- ja eesnimi	Sündimise		Immat-riku		Teadus- ja osakond	Rahvus	Rükkondsus	Address, uulits, numbre ja korter
		aasta	koht	I sen.	II sen.				
7256	Dubkowski, Dimitri	1905	Pärnu m.			25 loomaarsti	venl.	Eesti	Roosi 26 II
8912	Dunajew, Galja	1909	Venemaal			27 arsti	„	Vene	Kesk 17/6
4751	Dunkel, Erich	1903	Tallinna l.			23 fil.	eestl.	Eesti	Lai 23/1
8245	Dõkman, Hana	1905	Riia l.			26 arsti	juut	Läti	Karlova 47/3
9997	Düna, Alma	1910	Viru m.			29 fil.	„	Eesti	Tähtvere 6/1
8520	Ebber (Aeber), Meta	1907	Võru l.			27 fil.	„	„	Eliisabeti 25/
9106	Eber, Artur	1906	Tartu m.	28		õigus	„	„	Väike Kaar 2
5769	Eberhard, Samuel	1905	Saare m.			24 usu	saksl.	„	Vallikraavi 1
3678	Eckardt, Erik	1903	Kaukasus			22 m.-l., keem.	„	„	Vabad. puiest.2
9272	Edeikin (Judeikin), Ber (Boris)	1910	Võru l.			28 õig. (maj.)	juut	„	Lossi 20
4293	Edenberg, Elisabeth	1904	Valga l.			23 m.-l., keem.	saksl.	„	Valga, Lai 6/
3914	Eeck, Paul	1901	Narva l.	23		õig. (maj.)	eestl.	„	Mäe 8/4
	18 Eek, Jaak	1898	Tartu m.			19 arsti	„	„	Tähe 60/4
9126	Eermann, Ernestine	1908	Venemaal			28 õig. (maj.)	„	„	Aleksandri 5
4737	Egel, August	1900	Valga m.			23 mat.-lood.	„	„	Tähe 91/1
8115	Ehin, Alfred	1901	Venemaal			26 õig. (maj.)	„	„	Maarjamõisa 19
5391	Ehrenberg, Menda	1904	Tartu l.			24 fil.	„	„	Kivi 21/2
923	Ehrenbusch, Arnold	1901	Tartu m.			20 mat.-lood.	„	„	Tallinna 35/
4383	Ehrglis, Martin	1890	Lätimaal			23 mat.-lood.	lätl.	„	Vabriku 10/
2975	Ehrlich, Eduard	1894	Tartu m.	22		õigus	eestl.	„	Tähe 11
9299	Ehrlich, Elfriede	1909	Tartu l.			28 õig. (maj.)	„	„	Õnne 18/10
9810	Ehrlich, Ida-Rosalie	1906	Tartu m.	29		mat.-lood.	„	„	Näituse 9/1
8416	Eichbaum, Johan	1890	Lääne m.			27 õigus	„	„	Lao 10
9303	Eiche, Emilie	1904	Võru m.			28 rohutead.	„	„	Kastani 135/15
7078	Eichfuss, Henri	1906	Kuresaare l.			25 arsti	saksl.	„	Pepleri 1/2
4968	Eichfuss, Oskar	1903	Saare m.			23 õig. (maj.)	„	„	Oa 7/1
4980	Eichfuss, Richard- Artur	1902	Saare m.			23 rohutead.	„	„	Oa 7/1
9948	Eichhorn, Hans	1909	Tallinna l.			29 usu	„	„	Vallikraavi 9/
992	Eichwald, Helene	1901	Tartu l.			20 mat.-lood.	eestl.	„	Aleksandri 66/
6459	Eidenthal (Heidenthal), Salme	1907	Tallinna l.			25 fil.	„	„	Narva 65/4
9622	Eidus, Noson	1910	Riia l.			28 mat.-lood.	juut	Läti	Eliisabeti 28/
5570	Eier, Werner	1902	Tallinna l.			24 fil.	eestl.	Eesti	Narva 36/9
4465	Ein, Ottilie	1900	Tartu l.			23 fil.	„	„	Tähtvere 23
8029	Ein, Salme-Rosalie	1905	Viru m.			25 põllumaj.	„	„	Filosoofi 15/
4295	Einas, Lydia	1904	Venemaal			23 fil.	„	„	Tähe 47/5
9986	Einberg, Laine	1911	Viru m.			29 õig. (maj.)	„	„	Veski 1/3
10444	Einbund, Bernhard	1909	Venemaal			29 õigus	„	„	Peetri 45/2
9650	Einbund, Viktor	1906	Venemaal			28 õigus	„	„	Tallinn, V.-Sadama
8395	Einberk, Elise-Olga	1889	Tallinna l.	27		mat.-lood.	„	„	Soola 7/6
7709	Eindorf, Bruno	1907	Lätimaal			26 arsti	saksl.	Läti	Lai 17/1
7835	Einer, Karl-Sulev	1907	Tartu m.			26 õig. (maj.)	eestl.	Eesti	Lootuse 21/
6886	Einer, Oskar	1901	Valga m.			25 loomaarsti	„	„	Herne 5/4

Matr.-№	Perekonna- ja eesnimi		Sündimise		Immat- rikul.		Teadus- ja osakond	Rahvus	Riiklondus	Address, nuiits, number ja korter
			aasta	koht	I sem.	II sem.				
5478	Einer, Salme	1905	Valga m.		24	fil.		eestl.	Eesti	Lootuse 21/3
5853	Eischinski, Michail	1906	Pihkva l.		24	mat.-lood.		venl.	„	Filosoofi 20/3
646	Eisen (Hein), Gustav	1905	Võru l.		24	õig. (maj.)		eestl.	„	Tähtvere 2/5
368	Eisen, Hilda	1907	Võru l.	27		õig. (maj.)		„	„	Tähtvere 2/5
1898	Eisen, Linda	1909	Võru m.		29	õig. (maj.)		„	„	Pepleri 3/2
413	Eisenberg, Alide	1903	Tallinna l.		23	arsti		„	„	Tööstuse 4/4
483	Eisenschmidt, Adolf	1907	Peterburi l.		28	mat.-lood.		saksl.	„	Jaani 8/3
202	Eisenschmidt, Her- mann	1901	Tartu l.		25	m.-l., keem.		„	„	Õpetaja 11/1
719	Eitelberg, Hanno	1910	Viljandi l.		27	arsti		juut	„	Promenaadi 6/10
912	Ekimow, Aleksander	1906	Tartu m.		26	rohutead.		venl.	„	Tiigi 78/8
430	Elbing, Hilda	1907	Tallinna l.		26	mat.-lood.		eestl.	„	Aia 64/7
429	Elbing, Konstantin	1909	Tallinna l.		26	arsti		„	„	Aia 64/7
157	Elbing, Martin	1903	Viljandi m.		28	rohutead.		„	„	Puiestee 66
075	Elblaus, Meta	1907	Viljandi m.		26	fil.		„	„	Riia 29/8
949	Elbrei, Alfred	1899	Viru m.	23		m.-l., keem.		„	„	Turu 56/7
621	Elend, Nikolai	1900	Tartu m.		23	õigus		„	„	Tolstoi 15/2
455	Elhi, Amanda	1903	Viru m.		23	fil.		„	„	Herne 38/2
113	Elias, Konstantin	1900	Viru m.		20	m.-l., keem.		roots.	„	Narva 72/17
733	Elias, Peeter	1909	Viljandi m.		28	õigus		eestl.	„	Veski 8
428	Eljas, Arnold	1907	Venemaal		26	õigus		„	„	Kastani 32/1
326	Eljas, Benita	1909	Viru m.		28	põllumaj.		„	„	Wladimiri 5/7
316	Elken, Arnold-Wol- demar	1909	Tartu m.		28	usu		„	„	Botaanika 15/8
444	Eller, Aleksander.	1904	Viru m.		26	usu		„	„	Kivi 73/2
011	Eller, Arkadi	1905	Tartu m.		25	õigus		„	„	Vabaduse püest 6/1
273	Eller, Eleonore	1906	Venemaal		24	fil.		„	„	Tolstoi 2/2
371	Eller, Ernst	1906	Tartu l.		24	arsti		„	„	Pepleri 8/3
362	Eller, Helmi	1904	Tartu l.		24	fil.		„	„	Kitsas 1/2
316	Eller, Pawel (Paul)	1908	Narva l.		26	arsti		„	„	Pepleri 8/3
375	Eller, Woldemar	1906	Lääne m.		26	fil.		„	„	Vabriku 3/11
533	Ellmann, Marta	1901	Tallinna l.		23	m.-l., keem.		„	„	Võru 47/3
384	Elson, Irina	1900	Tallinna l.		23	fil.		„	„	Tiigi 5/3
725	Eman, Anna	1907	Venemaal		26	arsti		saksl.	„	Karlova 47/4
772	Emmo, Aleksander	1905	Lääne m.		25	mat.-lood.		eestl.	„	Tööstuse 13/17
097	Endla, Albert	1896	Narva l.		26	õigus		„	„	Veski 37/2
174	Endrekson, Weera	1911	Saare m.		29	fil.		„	„	Narva 87/1
092	Engel, Friedrich	1904	Tallinna l.		26	õig. (maj.)		„	„	Põik 7/2
019	Engelhardt, Hans- Dieter	1900	Tartu m.	23		mat.-lood.		saksl.	„	Lille 13/8
326	Enmann, Herbert	1896	Tartu m.		27	õigus		eestl.	„	Tiigi 25/2
230	Enno, Helene- Alvine	1908	Tartu m.		28	õig. (maj.)		„	„	Turu 25/3
056	Ennus, Ewald	1903	Tartu m.		21	õig. (maj.)		„	„	Maarjamõisa 19/1
245	Eno (Enno), Johann	1904	Pärnu l.		24	õigus		„	„	Lootuse 7/5

Matr. №	Perekonna- ja eesnimi	Sündimise		Immat- rikul.		Teadus- ja osakond	Rahvus	Riiklondus	Aadress, uulits, number ja korter
		aasta	kolt	I sem.	II sem.				
3938	Entson, Anatoli	1900	Lääne m.	23		põllumaj.	eestl.	Eesti	Raudtee 4
8909	Eppa, Gerhard	1908	Tallinna l.	27		õig. (maj.)	saksl.	„	Tallinna, Saani 6
7033	Epstein, Basse	1907	Tartu l.	25		õig. (maj.)	juut	„	Riia 15/1
9624	Epstein, Leis	1910	Tallinna l.	28		õig. (maj.)	„	„	Aleksandri 4
10316	Erdmann, Harry	1905	Peterburi l.	29		loomaarsti	saksl.	„	Küütri 2/2
6936	Ereline, Antoni	1903	Viljandi m.	25		õigus	eestl.	„	Lootuse 3/5
10065	Eres, Rosalie	1909	Peterburi l.	29		fil.	„	„	Botaanika 5
8671	Erikson, Aleksander	1907	Venemaal	27		õigus	„	„	Tööstuse 10/
6269	Erit, Hans	1905	Viljandi m.	25		õig. (maj.)	„	„	Jõgeva, Suur 5
9899	Erm, August	1899	Viru m.	29		õigus	„	„	Kivi 5/9
7719	Erm, Elisabet	1907	Viljandi m.	26		arsti	„	„	Tähe 96/2
6841	Erm, Woldemar	1905	Pärnu m.	25		fil.	„	„	Botaanika 31/4
10204	Ernits, Aleksander	1907	Võru m.	29		põll.-m., mts.	„	„	Jaama mõis
2057	Ernits, Elmar	1900	Tartu m.	21		põll.-m., mts.	„	„	Puistee 69/
8420	Ernits, Erna	1908	Järva m.	27		fil.	„	„	Tähe 95/5
7651	Errit, Woldemar	1907	Harju m.	26		õig. (maj.)	„	„	U.-Savi 4/2
2149	Ers, Martin	1902	Tallinna l.	21		õig. (maj.)	„	„	Kompanii 2/
9662	Erton, Johann	1910	Valga l.	28		mat.-lood.	„	„	Raekoja 2/5
10217	Erwart, Angeliina	1908	Tartu m.	29		arsti	„	„	Lõuna 2/4
9159	Esko, Hilda-Ludmilla	1909	Rakvere l.	28		fil.	„	„	Tähe 71/2
8234	Eskusson, Linda	1905	Pärnu m.	26		fil.	„	„	Wladimiri 3/
5217	Eslas, Alfred	1904	Järva m.	24		õig. (maj.)	„	„	Poe 5/1
6478	Eslas, Eduard	1905	Järva m.	25		põll.-m., mts.	„	„	Lootuse 21/
9634	Esman, Eduard- Alfred	1902	Viljandi l.	28		mat.-lood.	„	„	Jakobi 46/4
10016	Espenberg, Alma	1908	Lääne m.	29		fil.	„	„	Katoliku 1/3
8043	Ester, Marie	1906	Lääne m.	26		fil.	„	„	Tiigi 35/4
9079	Ets, Herbert	1902	Tartu m.	28		loomaarsti	„	„	Mäe 49
7041	Etzold, Friedrich	1906	Pärnu m.	25		arsti	saksl.	„	Tiigi 65/5
9450	Eward, Alma	1909	Viljandi m.	28		fil.	eestl.	„	Tähe 51/1
6767	Ewerst, Karl	1904	Võru m.	25		põllumaj.	„	„	Riia 27
9392	Ewert, Elsa	1909	Tartu m.	28		mat.-lood.	„	„	Tolstoi 11/1
4255	Ewert, Hermann	1898	Viljandi m.	23		õig. (maj.)	„	„	Suururg 9/
7924	Ewert, Nikolai	1905	Saare m.	26		põllumaj.	„	„	Narva 92/1
4398	Ewing, Woldemar	1903	Tallinna l.	23		usu	„	„	Näituse 16/
8050	Fain, Elena	1908	Lätimaal	26		arsti	juut	Läti	Lille 9/1
9108	Fedorow, Aleksander	1908	Tallinna l.	28		õig. (maj.)	eestl.	Eesti	Pepleri 5/4
6604	Fedorow, Boris	1907	Venemaal	25		õigus	venl.	„	Pepleri 5/4
9398	Feldmann, Amanda- Adele	1909	Viljandi m.	28		põllumaj.	eestl.	„	Päikese 5/4
8417	Feldmann, Georg- Wilhelm	1908	Viru m.	27		õigus	„	„	Näituse 24/
6410	Feldmann, Nikolai	1904	Venemaal	25		õig. (maj.)	„	„	Maarjamõisa 6/
9897	Feldmann, Robert	1909	Valga l.	29		fil.	„	„	Kastani 1
10349	Feldmann, Selma	1907	Viljandi m.	29		õigus	„	„	Päikese 5/4

Matr.-№	Perekonna- ja eesnimi	Sündimise		Immat-rikul.		Teadus- ja osakond	Rahvus	Riikondsus	Aadress, uulits, number ja korter
		aasta	koht	I sem.	II sem.				
896	Felsen, Olga	1905	Järva m.			29 õig. (maj.)	eestl.	Eesti	Roosi 1/11
154	Ferchen, Leida	1908	Tartu m.			29 õig. (maj.)	„	„	Tiigi 78/2
119	Fischer, Hermann	1903	Tartu m.			29 fil.	„	„	Peetri 29/2
249	Fischmann, Wilhelm	1909	Tartu l.			26 õig. (maj.)	„	„	Päikese 3/3
930	Flaur, Rudolf	1907	Tallinna l.			26 õig. (maj.)	„	„	Tallinna, V.-Ameerika 54/1
765	Floss, Viktor	1908	Siberis			27 õig. (maj.)	„	„	Roosi 24-a/1
292	Fluss, Mihkel	1884	Võru m.			28 õigus	„	„	Riia 70/1
129	Frank, Haim	1909	Tallinna l.			29 õigus	juut	Läti	Eliisabeti 28/1
201	Frank, Selig	1904	Peterburi l.			25 õig. (maj.)	„	Eesti	Lai 39
454	Franz, Alfred	1906	Pärnu m.			29 rohutead.	eestl.	„	Kitsas 3/2
516	Franz, Gunar	1905	Tallinna l.			24 m.-l., keem.	saksl.	„	Tähtvere 6/1
473	Freibach, Helmi	1905	Tallinna l.			26 rohutead.	eestl.	„	Herne 40
346	Freiberg, Karl	1905	Tallinna l.	25		õigus	„	„	Kivi 27
215	Freiberg, Leo (Lew)	1904	Venemaal			24 fil.	„	„	Veski 34
412	Freienthal, Julius	1905	Viru m.			26 mat.-lood.	„	„	Võru 76/16
985	Freisus, Bluma	1909	Lätimaal			27 õigus	juut	Läti	Promenaadi 3/2
199	Freitag, Antonine	1906	Tallinna l.			25 arsti	saksl.	Eesti	Narva 100-a/1
581	Freiwald, Arthur	1901	Valga m.			23 õig. (maj.)	eestl.	„	Vabriku 5/1
362	Frey, Elsa-Adolfine	1909	Venemaal			28 õig. (maj.)	„	„	Aia 63/6
243	Frey, Feliks	1904	Võru m.			23 õig. (maj.)	„	„	Tähe 2/1
873	Freytag, Andreas-Julius	1908	Tallinna l.			27 õig. (maj.)	saksl.	„	Aia 60/1
931	Friedmann, Moses	1904	Lätimaal			23 arsti	juut	Läti	Soola 7/3
248	Friedemann, Viktor	1911	Pärnu l.			29 õig. (maj.)	eestl.	Eesti	Aleksandri 70/2
579	Fromm, Oskar	1897	Tallinna l.			22 arsti	„	„	Riia mt. 25/1
234	Frorip, Sofia	1906	Pihkva l.			25 fil.	venl.	Vene	Lootuse 14/7
759	Fuchs, Erna	1905	Tartu l.			27 õig. (maj.)	eestl.	Eesti	Roosi 2-a/2
393	Fuchs, Leida	1909	Tartu m.			28 mat.-lood.	„	„	Puistee 69-a/6
867	Fuchs, Wera	1904	Tartu l.			25 fil.	„	„	Roosi 2-a/2
396	Fuks, Nikolai	1901	Tallinna l.			21 arsti	venl.	„	Vladimiri 2/4
367	Funkelstein, Edgar	1884	Tallinna l.			23 õigus	eestl.	„	Tiigi 78/15
142	Furmanski, Sore (Sonja)	1908	Tartu l.			26 õigus	juut	„	Aleksandri 7/3
996	Fuurmann, Johannes	1898	Harju m.			21 õigus	eestl.	„	Tähtvere 13/2
273	Fählmann, Oskar	1909	Viru m.			29 õig. (maj.)	„	„	Kastani 87/2
771	Gabler, Leo	1905	Harju m.			25 õig. (maj.)	saksl.	„	Vallikraavi 9
229	Garschnek, Aleksander	1911	Petseri m.			29 mat.-lood.	venl.	„	Herne 1/3
107	Gassman, Naum	1910	Tartu l.			29 arsti	juut	„	Lutsu 24/7
338	Gelb, Ljubow	1900	Kurski l.			20 mat.-lood.	„	„	Raatus 35/III k.
214	Gelbart, Jakob	1902	Lätimaal			26 arsti	„	Läti	Eliisabeti 28/1
226	Gents, Ingeborg Mathilde	1910	Tartu l.			28 fil.	saksl.	Eesti	Pepleri 27/1

Matr.-№	Perekonna- ja eesnimi	Sündimise		Immat-rikul.		Teadus- ja osakond	Rahvus	Riiklondus	Aadress, uulits, number ja korter
		aasta	koht	I sem.	II sem.				
9656	Gerban, Liselotte	1905	Tallinna l.	28		rohutead.	saksl.	Eesti	Tiigi 55
2629	Gerber, Walentin	1903	Tallinna l.	21		õig. (maj.)	eestl.	„	Tallinna, Luteri 9/
9623	Geruhmanow, Gilel	1911	Lätimaal	28		õig. (maj.)	juut	Läti	Auriku 4
8899	Geruhmanow, Wolf	1910	Lätimaal	27		õigus	„	„	Auriku 4
8922	Gets, Scheina-Mina	1908	Lätimaal	27		õig. (maj.)	„	„	Küüni 3/3
9359	Gilinow, Abram	1909	Tartu l.	28		õigus	„	Eesti	Turu 25/3
8112	Ginowker, Samson	1903	Riia l.	26		õigus	„	„	
8239	Ginsburg, Behr	1907	Lätimaal	26		arsti	„	Läti	Tähe 94/4
8240	Ginsburg, Josif	1905	Lätimaal	26		õig. (maj.)	„	„	Tähe 94/4
9573	Girard-Soucanton, Elisabeth-Adda	1911	Harju m.	28		mat.-lood.	saksl.	Eesti	Õpetaja 11
10409	Girard-Soucanton, Esteban	1909	Ameerikas	29		m.-l., keem.	„	„	Tähtvere 18
8911	Girgensohn, Karl-Heinrich	1908	Tartu l.	27		õig. (maj.)	„	„	Riia 6
9452	Girschowitz, Wolf	1910	Tartu l.	28		õigus	juut	„	Aleksandri 23/
10059	Gluschkin, Owsei	1909	Tallinna l.	29		õigus	„	„	Aleksandri 42/
4439	Glück, Alfred	1901	Venemaal	23		õig. (maj.)	eestl.	„	Riia 48
10344	Glück, Curt	1911	Tartu l.	29		usu	saksl.	„	Jakobi 54/1
6533	Glückmann, Isaak	1906	Venemaal	25		õigus	juut	„	Turu 14/19
5339	Gnadenteich, Jaan	1904	Tartu m.	24		usu	eestl.	„	Tähe 77/4
9118	Gnadenteich, Rudolf	1896	Tartu m.	28		õigus	„	„	Kevade 3/2
7219	Gobowitsch, Mirjam	1907	Tallinna l.	25		õigus	juut	„	Aleksandri 24/
7787	Goebel, Erich-Konrad	1908	Moskva l.	26		mat.-lood.	saksl.	„	Tiigi 55/2
8274	Goldberg, Harry	1909	Lätimaal	26		õig. (maj.)	juut	Läti	Eliisabeti 33
867	Goldberg, Joosep	1904	Tartu l.	22		m.-l., keem.	„	Eesti	Meltsiveski 28
3474	Goldberg, Leopold	1903	Lätimaal	22		õigus	„	Läti	Auriku 4
10079	Goldow, Hirsch	1905	Tartu l.	29		õigus	„	Eesti	Poe 10/2
4992	Gonestow, Peeter	1903	Petseri m.	22		õigus	venl.	„	Kivi 43/12
10195	Gonestow, Warwara	1906	Petseri m.	29		fil.	„	„	Narva 8/3
9350	Gor, Rafael	1909	Tartu l.	28		õigus	juut	„	Küütri 3/4
9665	Gorain, Jewgenia	1911	Venemaal	28		põllumaj.	venl.	Vene	Vene 28/7
8594	Gorain, Konstantin	1907	Venemaal	27		loomaarsti	„	„	Vene 28/7
7811	Gordon, Ber	1908	Lätimaal	26		õigus	juut	Läti	Eliisabeti 39
9522	Gornoi, Woldemar	1910	Viru m.	28		loomaarsti	eestl.	Eesti	Puiestee 29
9123	Goromulinski, Nikolai	1910	Tallinna l.	28		arsti	venl.	„	Jaani 24/7
7665	Grandberg, Leonhard	1907	Tallinna l.	26		õigus	eestl.	„	Narva, Sepa 1
4859	Graubner, Reinhold	1905	Tartu l.	23		fil.	saksl.	„	Aia 15/1
164	Greinert, Adolf	1898	Kuresaare l.	19		usu	„	„	Saarem., Ansekü
8314	Greinert, Edgar	1902	Saare m.	26		arsti	„	„	Aia 25/2
7427	Grenberg (Grönberg), Artur	1907	Haapsalu l.	26		õig. (maj.)	eestl.	„	Lepiku 9/4
10415	Grepp, Endel	1908	Tartu m.	29		õig. (maj.)	„	„	Tööstuse 16

Aastat.	Perekonna- ja eesnimi	Sündimise		Immat-rikul.		Teadus- ja osakond	Rahvus	Riikkoondsus	Address, uulits, number ja korter
		aasta	koht	I sem.	II sem.				
49	Grigordoi, Elsa	1908	Viru m.			26 fil.	eestl.	Eesti	Riia 16/1
52	Grigorjew, Aleksandra	1903	Narva l.			23 arsti	venl.	„	Lepiku 4/5
96	Grigorjew, Aleksei	1906	Tallinna l.			24 arsti	„	„	Vabriku 3/52
82	Grigorjew, Sergei	1907	Tallinna l.			29 õigus	„	„	Vabriku 3/52
74	Grin, Kiril	1901	Peterburi l.			21 arsti	„	„	Tööstuse 13/17
51	Grindul, Salme	1910	Valga l.			29 fil.	eestl.	„	Karlova 24/2
35	Grischan, Mitschislaw	1909	Valga l.			28 õig. (maj.)	lätl.	Läti	Tiigi 64
65	Groschewoi, Igor	1897	Riia l.			21 arsti	venl.	Eesti	Tallinna, Niine 12
47	Gross, Leida	1911	Tallinna l.			29 fil.	eestl.	„	Võru 20
87	Gross, Rudolf	1898	Valga m.	22		õig. (maj.)	„	„	Aleksandri 38/2
05	Gross, Willem	1899	Tartu m.			20 põllumaj.	„	„	Narva 129/17
76	Grossmann, Erna	1896	Pärnu l.			27 fil.	„	„	Lepiku 14/3
30	Grossthal, Harald	1907	Järva m.			27 loomaarsti	„	„	Marta 1/7
28	Grossthal, Helmi	1908	Tallinna l.	29		põllumaj.	„	„	U.-Savi 8/2
05	Grossthal, William	1906	Järva m.			26 mat.-lood.	„	„	Marta 1/7
55	Grosswald, Artur	1902	Tallinna l.			25 õig. (maj.)	„	„	Tähe 40
33	Grube, Helmi	1910	Viru m.			27 fil.	„	„	Riia 67/15
89	Grumm, Leonti	1898	Saare m.			21 mat.-lood.	„	„	Jaama 26/5
45	Grumm, Viktor	1904	Saare m.			25 põllumaj.	„	„	Jaama 26/5
00	Grünbaum, Oskar-Woldemar	1889	Viljandi m.			27 mat.-lood.	„	„	Botaanika 8/1
05	Grünberg, Johannes	1903	Tallinna l.			22 õig. (maj.)	„	„	Tähe 40
23	Grünberg, Marie	1904	Viljandi m.			20 mat.-lood.	„	„	Kesk 12/1
09	Grüner, Ernst-Frank	1907	Lätimaal			26 õig. (maj.)	saksl.	„	Tööstuse 2/2
93	Grünhut, Ruben	1906	Kuresaare l.			25 õigus	juut	„	Turu 66
63	Grünthal, Helmi	1910	Tartu m.			29 õig. (maj.)	eestl.	„	Narva 38/4
42	Grünthal, Rosalie	1904	Harju m.			26 fil.	„	„	Lodja 23/2
57	Grünthal, Wassili	1906	Saare m.			25 loomaarsti	„	„	Näituse 18/4
25	Guido, Aleksander	1910	Venemaal			29 usu	venl.	„	Kalda 13/25
46	Gusjew, Wladimir	1904	Petseri m.			25 õig. (maj.)	„	„	Turu 56/2
38	Gutkin, Dagobert	1904	Tallinna l.			24 õig. (maj.)	juut	„	Aleksandri 40/1
76	Gutkin, Harry	1909	Tallinna l.			28 õigus	„	„	Aleksandri 40/1
20	Haamer, Erich	1908	Saare m.			28 arsti-kehak.	eestl.	„	Lepiku 2/3
52	Haas, Lydia	1912	Valga m.			29 fil.	„	„	Kastani 18/3
33	Habak, Hilda	1904	Tallinna l.			23 arsti	„	„	Vabriku 3/29
30	Habermann, Harald	1904	Tallinna l.			24 mat.-lood.	„	„	Tähtvere 4/2
32	Habicht, Ellen	1911	Tallinna l.			29 õig. (maj.)	„	„	Maarjamõisa 9/2
16	Hablitz, Alma	1906	Peterburi l.			25 mat.-lood.	„	„	Kastani 129/1
36	Hacker, Oliver-Gustav	1905	Tartu l.			26 õigus	„	„	Jaani 10/4
5	Hagel, Helmi-Alvine	1906	Tartu m.	28		õig. (maj.)	„	„	Pepleri 25/2
2	Hagel, Oskar	1899	Tartu m.			20 õigus	„	„	Saekoja 31/5

Matr.-№	Perekonna- ja eesnimi	Sündimise		Immat-rikul.		Teadus- ja osakond	Rahvus	Riikkondsus	Aadress, ululits, number ja korter
		aasta	koht	I sem.	II sem.				
7414	Hagen, Wilhelm	1904	Viljandi m.			26 rohutead.	saksl.	Eesti	Aia 25
10207	Hagivang, Artur	1903	Võru m.			29 rohutead	eestl.	„	Kesk 20/1
9902	Hahn, Nikolai	1910	Venemaal			29 fil.	saksl.	„	Kastani t., k .Neobaltia
7793	Hain, Alfred	1907	Võru m.			26 põllumaj.	eestl.	„	Veski 61/4
4933	Haitow, Isak	1904	Pärnu l.			23 õig. (maj.)	juut	„	Karlova 47
4976	Haliste (Baumann), Emma	1904	Harju m.			23 fil.	eestl.	„	Lai 34/6
10373	Hallik, Armilda	1907	Tartu m.			29 fil.	„	„	Herne 36/1
6279	Hallik, Oswald	1906	Tartu m.	25		mat.-lood.	„	„	Kallaste, Tor
5814	Hallik, Oswald	1905	Tartu m.			24 õigus	„	„	Pargi 4/1
6964	Halliksberg, Robert	1904	Lääne m.			25 põllumaj.	„	„	Kalmistu 3
5493	Hamer, Harry	1906	Kuresaare l.			24 usu	„	„	Lepiku 2/3
8073	Hammermann, Linda	1907	Tallinna l.			26 fil.	„	„	Kastani 71
10410	Handrich, Amanda	1907	Saksamaal			29 arsti	saksl.	Saksa	Riia 55/3
7416	Hanimägi, Herbert	1904	Võru m.			26 õig. (maj.)	eestl.	Eesti	Tähe 84
9213	Hannibal, Johannes	1895	Paide l.			28 põll.-m., mts.	„	„	Meltsiveski 8
10437	Hansen, Artur	1908	Harju m.			29 põll.-m., mts.	„	„	Tallinna 2
7769	Hansen, Ewald	1906	Tallinna l.			26 õig. (maj.)	„	„	Eliisabeti 2
6706	Hansen, Mihkel	1904	Tallinna l.			25 õigus	„	„	Õpetaja 8
8593	Hansen, Wilhelm	1908	Peterburi l.			27 õig. (maj.)	„	„	Jaama 105
10091	Hansmann, Gerhard	1911	Tallinna l.			29 põllumaj.	„	„	Roosi 1/2
5329	Hansson, Hermann	1900	Viljandi m.			24 põllumaj.	„	„	Raadi mõi
6813	Hanzow, Leonhard	1904	Tallinna l.			25 arsti	„	„	Õpetaja 3
4654	Haritonow, Ljubow	1905	Venemaal			23 arsti	venl.	Vene	Veski 18/1
10493	Hark, Edgar	1908	Tartu l.			29 usu	eestl.	Eesti	Peetri 28/
7772	Harlap, Nikolai	1905	Poolamaal			26 õigus	venl.	Läti	Jaama 87/
10446	Harpe, Otto-Ernst	1910	Riia l.			29 õig. (maj.)	saksl.	Eesti	Tähtvere
10290	Harring, Karl	1902	Tartu m.			29 õig. (maj.)	eestl.	„	Tolstoi 8/
5898	Hatskelewitsh, Rewekka	1907	Narva l.			24 õig. (maj.)	juut	„	Lossi 6
9308	Haugas, Benita- Ingrid	1908	Tartu l.			28 fil.	eestl.	„	Roosi 45/
9524	Hausen, Karl- Herbert	1910	Võru m.			28 usu	saksl.	Eesti	Tiigi 13/1
8574	Hausen, Manfred	1909	Võru m.			27 õig. (maj.)	„	„	Tiigi 13/1
3905	Haynberg, Walter	1904	Peterburi l.			22 mat.-lood.	„	„	Tiigi 33/8
9344	Hecht, Elmar	1900	Tartu l.			28 loomaarsti	eestl.	„	Liiva 23/2
10255	Hefftlar, Viktor	1909	Peterburi l.			29 arsti	saksl.	„	Jakobi 39
7855	Heidemann, Paula	1907	Pärnu m.			26 fil.	eestl.	„	Tallinna 2
6173	Heine, Aleksander	1902	Venemaal			24 arsti	venl.	Vene	Jakobi 58
9749	Heinson, Ewald	1909	Harju m.			28 põllumaj.	eestl.	Eesti	Pepleri 5/
10375	Heinze, Leontine	1906	Tartu m.			29 rohutead.	„	„	Tähe 111/

Matr.-№	Perekonna- ja eesnimi		Sündimise		Immat-rikul.		Teadus- ja osakond	Rahvus	Riikondsus	Aadress, uulits, number ja korter
			aasta	koht	I sem.	II sem.				
713	Heiswald, Feodor		1906	Järva m.			õigus	eestl.	Eesti	Rahkla asundus Laekvere kaudu
794	Helder, Arnold		1904	Narva l.	29		õigus	"	"	Lootuse 2/1
536	Hellat, Helene		1904	Venemaal			õigus	"	"	Jaani 16
993	Hendrikson, Oskar		1906	Riia l.			õigus	"	"	Piiri 4
328	Henning, Gustaw		1899	Võru m.	26		põllumaj.	"	"	Kivi 8/20
191	Hennoch, Harry		1906	Petseri m.			õig. (maj.)	"	"	Aia 10
106	Henrikson, Jaan		1904	Valga l.			õigus	"	"	Karlova 9/4
253	Hera, Jenny		1908	Võru m.			fil.	"	"	Näituse 6/4
081	Heringson, Thea		1901	Võru m.			õig. (maj.)	"	"	Kastani 157/5
013	Herjapea, Hella		1904	Venemaal			õigus	"	"	Aia 21
64	Hermann, Boris		1906	Tartu l.			õig. (maj.)	venl.	"	Petri 13/9
29	Hermann, Emil		1911	Tartu l.			mat.-lood.	eestl.	"	Tähe 28
63	Hermann, Friedrich		1010	Narva l.			mat.-lood.	"	"	Võru 29/2
87	Hermann, Ida-Elfriede		1905	Võru l.			rohutead.	"	"	Maarjam. 10/2
33	Hermann, Kristjan		1887	Tartu m.			õigus	"	"	Oa 1/4
37	Hermann, Leida- Adolfine		1907	Tallinna l.			fil.	"	"	Botaanika 26/1
62	Hermann, Linda		1903	Tartu m.			arsti	"	"	Tähtvere 20/1
15	Hermann, Paul		1903	Viljandi m.			põll.-m., mts.	"	"	Tiigi 17/2
17	Hermann, Paul		1903	Valga m.			õigus	"	"	Vabriku 3/32
82	Hermann, Richard		1905	Tallinna l.			õigus	"	"	Narva 9/10
51	Hermann, Weleida		1910	Tallinna l.			arsti	"	"	Näituse 11/1
78	Hermits, Werner		1907	Võru m.			õig. (maj.)	"	"	Tähe 105/2
47	Hermlin, Karl		1905	Võru m.			fil.	"	"	Anne 25/4
90	Herodes, Marta		1901	Järva m.			põllumaj.	"	"	Tööstuse 4/1
01	Herodes, Paul-Rudolf		1906	Järva m.	29		õigus	"	"	Käru, Lungo
08	Hiedell, Heinrich		1910	Peterburi l.			fil.	saksl.	"	Jaani 14
64	Hiemets, Johannes		1904	Narva l.			usu	eestl.	"	Pepleri 8/2
78	Hiip, Peeter		1900	Valga m.			mat.-lood.	"	"	Filosoofi 9/1-a
33	Himma, Hans		1908	Võru m.			arsti	"	"	Herne 22/1
32	Hindow, Nikolai		1897	Võru m.			usu	"	"	Tähe 127/4
13	Hindreus, Helmi		1903	Tallinna l.			fil.	"	"	Karlova 33
26	Hindreus, Hugo		1896	Tallinna l.	20		õig. (maj.)	"	"	Karlova 33
74	Hindrikson, Johannes		1901	Tartu m.			põllumaj.	"	"	Kärkna p. ag.
17	Hinno, Aleksander		1904	Võru m.			usu	"	"	Võru 84/6
18	Hinno, Karl		1904	Viru m.			põllumaj.	"	"	Tiigi 78/5
13	Hinnow, August		1903	Järva m.			õig. (maj.)	"	"	Narva 19/3
14	Hint, Artur		1906	Tartu m.	29		põll.-m., mts.	"	"	Tallinna 9/2
4	Hion, Ilse		1909	Pärnu l.			arsti	"	"	Botaanika 11/4
5	Hion, Meeta		1909	Viljandi m.			rohutead.	"	"	Võru 90/15
1	Hirjel, Hugo		1904	Võru m.			õigus	"	"	Tööstuse 14/3
5	Hirsch, Helmuth		1908	Tallinna l.			arsti	saksl.	"	Tiigi 16/4
4	Hirsch, Johannes		1902	Järva m.			põllumaj.	eestl.	"	Narva 129/17
1	Hirschberg, Alfred		1899	Tartu l.	20		õig. (maj.)	juut	Läti	Lutsu 24

Matr.-№	Perekonna- ja eesnimi	Sündimise		Immat-rikul.		Teadus- ja osakond	Rahvus	Riikondsus	Address, uulits, number ja korter
		aasta	koht	I sem.	II sem.				
3682	Hirschfeldt, Beile	1903	Lätimaal			22 arsti	eestl.	Läti	Karlova 31
10067	Hirschowitz, Abram	1910	Tartu l.			29 arsti	juut	Eesti	Turu 7/3
2897	Hoffmann, Aleksander	1899	Tartu l.	22		õig. (maj.)	eestl.	„	Tallinna, Girgen-soni 18/1.
10379	Hoffmann, Niels	1909	Tallinna l.			29 arsti	saksl.	„	Tähtvere 1
7846	Hoffmann, Peeter	1907	Peterburi l.			26 usu	„	„	Vallikraavi
9676	Holberg, Artur	1906	Pärnu m.			28 põllumaj.	eestl.	„	Herne 5/1
9128	Holm, Adele-Florida	1908	Tartu l.			28 arsti	„	„	Lodja 9/2
9908	Holtfreter, Eugen	1911	Moskva l.			29 fil.	saksl.	„	Päikese 3/
9197	Holzmeyer, Kurt-Karl	1903	Venemaal			28 fil.	„	„	Tööstuse 5
1539	Horn, Berta	1899	Võru l.			20 fil.	eestl.	„	Tolstoi 2/3
10333	Hoyningen-Huene, Aleksander	1911	Lätimaal			29 mat.-l. keem.	saksl.	„	Lodja 15/3
8095	Hubel, Ingeborg	1909	Rakvere l.			26 õig. (maj.)	eestl.	„	Tähe 64/1
2484	Huik, Wirwe	1904	Tartu l.			21 fil.	„	„	Viljandi 1
4837	Hunt, Hermann	1903	Valga m.			23 usu	„	„	Kalmistu 3
7870	Höbenik, Adele	1906	Peterburi l.			26 õig. (maj.)	„	„	Tähe 71/1
6990	Hölpus, Elsa	1907	Võru l.			25 fil.	„	„	Kastani 71
9839	Hörrak, August	1904	Võru m.	29		õigus	„	„	V.-Tähe 1,
9443	Häidkind, Jaan	1905	Võru m.			28 mat.-lood.	„	„	Narva 30/
8795	Häidkind, Richard	1907	Võru m.			27 põllumaj.	„	„	Narva 119
2144	Hänmann, Hilda	1903	Tartu l.			21 õig. (maj.)	„	„	Liiva 22/3
9520	Härm, Richard	1909	Võru m.			28 mat.-lood.	„	„	Tallinna 4
7413	Häussler, Gottfried	1904	Pärnu m.			26 õigus	„	„	Herne 36/
8378	Hübner, Friedrich	1892	Viru m.	27		õigus	saksl.	„	Narva 65/
9387	Hüsse, Joosep-Oskar	1909	Tartu m.			28 põll.-m., mts.	eestl.	„	Jaama 33
6941	Hüter, Oskar	1905	Lääne m.			25 arsti	„	„	Õpetaja 3
9509	Hüwa, Elfriede-Maria	1908	Tartu l.			28 fil.	„	„	Vladimiri
6484	Idlane (Iilane), Herbert	1905	Tallinna l.			25 õig. (maj.)	„	„	Rüütli 24/
5622	Idol, Adolf	1905	Venemaal			24 õigus	„	„	Rüütli 11
7533	Ignatjew, Helene	1906	Harju m.			26 rohutead.	venl.	„	Riia 97/6
2935	Ignatow-Selja, Dmitri	1901	Moskva l.	22		mat.-lood.	„	Vene	Botaanika 5
10342	Ihs al. Iise, Ernst	1908	Tartu l.			29 põll.-m., mts.	eestl.	Eesti	Riia 1/5
7810	Ilion, Elja	1908	Lätimaal			26 õigus	juut	Läti	Kastani 1:
8865	Ije (Iie), Arnold	1908	Tallinna l.			27 õig. (maj.)	eestl.	Eesti	Lille 3/1
2954	Ilionsky, Dawid	1901	Riia l.	22		arsti	juut	„	Karlova 5
5280	Illisson, Hermann	1901	Valga m.			24 õig. (maj.)	eestl.	„	Kastani 1:
4990	Illisson, Ida	1902	Viljandi m.			24 fil.	„	„	Peedu, Tartum
9745	Ilme, Helmut	1907	Venemaal			28 fil.	„	„	Võru 76/1

Aastat.	Perekonna- ja eesnimi	Sündimise		Immat-rikul.		Teadus- ja osakond	Rahvus	Riikkondsus	Aadress, uulits, number ja korter
		aasta	koht	I sem.	II sem.				
008	Ilp, Alfred	1906	Tartu l.	26		põll.-m., mts.	estl.	Eesti	Küütri 9
315	Ilp, Elmar	1904	Tartu l.	24		õigus	"	"	Küütri 9
791	Ilwes, Aleksei	1901	Pärnu m.	23		õigus	"	"	Botaanika 34/4
338	Ilwes, Ella	1905	Valga m.	29		õig. (maj.)	"	"	Lossi 15/5
371	Ilwes, Johann	1904	Valga m.	25		õig. (maj.)	"	"	Kastani 125/4
395	Ilwes, Linda	1912	Venemaal	29		fil.	"	"	Lepiku 6/2
389	Ilwes, Lydia	1908	Viljandi m.	26		fil.	"	"	Vabriku 3/9
30	Ilwes, Orest (Oskar)	1909	Tartu m.	28		arsti-kehak.	"	"	Võru 58/18
30	Ilwes, Richard-Eduard	1896	Viru m.	27		õigus	"	"	Tähtvere 6/1
24	Imhof, Adolf	1910	Tallinna l.	29		õig. (maj.)	helv.	Helv.	Savi 4/3
27	Imhof, Reinhold	1902	Saare m.	21		arsti	"	"	Botaanika 42/3
83	Ingermann, Eleonore-Aino	1909	Tartu l.	27		fil.	estl.	Eesti	Riia 15/3
75	Inglis, Endel	1906	Järva m.	25		õig. (maj.)	"	"	Tolstoi 8/3
60	Inglis, Juta	1905	Järva m.	23		fil.	"	"	Tolstoi 8/3
99	Inn, August	1910	Tartu l.	29		õig. (maj.)	"	"	Meltsiveski 88/1
69	Inn, Elfriede	1907	Tartu l.	26		õig. (maj.)	"	"	Meltsiveski 88/1
86	Inn, Ida	1904	Tartu l.	24		õigus	"	"	Meltsiveski 89/1
46	Inselberg, Johannes	1904	Tartu m.	26		põllumaj.	"	"	Puiestee 25/2
87	Int (Hint), Ewald	1906	Tartu m.	28		põll.-m., mts.	"	"	Kastani 47/1
22	Iob, Amanda-Leontine	1904	Tallinna l.	24		usu	"	"	Kastani 59/2
32	Irs, Albert	1908	Tartu m.	29		põllumaj.	"	"	Oa 1/4
79	Irs (Hirsch), Eugen	1903	Tartu l.	25		õigus	"	"	Võru 7/1
74	Irt, Marie	1903	Pärnu l.	25		fil.	"	"	Liiva 44/2
32	Isak, Margot-Marie	1905	Pärnu l.	27		õig. (maj.)	"	"	Jaani 9/4
70	Ismit (Schmidt), Johanna	1905	Järva m.	25		fil.	"	"	Kastani 85
32	Israel, Woldemar	1899	Tartu l.	27		õigus	"	"	Marta 3/5
39	Issako, Woldemar	1902	Tartu m.	29		õigus	"	"	Kivi 75/1
34	Issakow, Sophie	1907	Narva l.	24		mat.-lood.	venl.	"	Lille 9/6
37	Issurin, Joseph	1902	Venemaal	22		õigus	juut	Läti	Raekoja 35, III k.
31	Issurin (Katz), Rahil	1902	Lätimaal	22		mat.-lood.	"	"	Raekoja 35, III k.
9	Iwanow, Mihail	1909	Viru m.	28		põll.-m., mts.	venl.	Eesti	Raudteemaja 21
53	Iwanow, Weera	1906	Venemaal	23		õig. (maj.)	"	"	Vabriku 3/49
26	Iwask, Georg (Jüri)	1907	Moskva l.	26		õigus	"	"	Vabriku 3/40
39	Iwask, Helene	1910	Venemaal	29		fil.	estl.	"	Kastani 47/1
28	Iwerson, Helene	1906	Valga l.	29		õig. (maj.)	"	"	Näituse 2/6
34	Jaakson, Johan	1903	Viljandi m.	25		õig. (maj.)	"	"	Riia 39/2
74	Jaama, Kristjan	1904	Tartu m.	24		põlumaj.	"	"	Aleksandri 53/4
12	Jaama, Richard	1903	Valga l.	24		õig. (maj.)	"	"	Eliisabeti 27/3
38	Jaama, Robert	1898	Tartu m.	29		usu	"	"	Aleksandri 53/4
13	Jaanhoid, August	1903	Viljandi m.	25		mat.-lood.	"	"	Kastani 31/1
19	Jaanhoid, Hans	1891	Viljandi m.	24		õigus	"	"	Lepiku 1/2

Matr.-№	Perekonna- ja eesnimi	Sündimise		Immat-rikul.		Teadus- ja osakond	Rahvus	Riiklondus	Aadress, uulits, number ja korter
		aasta	koht	I sem.	II sem.				
5641	Jaanson, Andres	1903	Viljandi m.			24 põllumaj.	eestl.	Eesti	Eliisabeti 39
4380	Jaanson, Annemarie	1904	Haapsalu l.			23 arsti	saksl.	,,	Herne 40/1
9907	Jaanson, Arnold	1907	Viljandi m.			29 õig. (maj.)	eestl.	,,	Veski 8
10143	Jaanson, Eduard	1906	Viljandi m.			29 õigus	,,	,,	Auriku 1/9
8219	Jaanson, Hugo	1894	Narva l.			26 õigus	,,	,,	Küütri 12/1
4610	Jaanson, Woldemar	1905	Valga l.			23 õig. (maj.)	,,	,,	Valga, Vaksali pu tee 5-2
7797	Jaanus, Emilie	1904	Viru m.			26 mat.-l., keem.	,,	,,	
3360	Jaanuska, Elisabet	1899	Tartu m.			22 mat.-lood.	,,	,,	Õnne 30/4
10194	Jaanusson, Hans	1908	Viljandi m.			29 põllumaj.	,,	,,	Päikese 1/3
9819	Jaanusson, Johann	1906	Valga l.	29		õigus	,,	,,	
7217	Jaanwerk, Erich	1893	Tallinna l.			25 fil.	,,	,,	Narva 85
9875	Jaas, Helmi-Emilie	1904	Viljandi m.	29		õig. (maj.)	,,	,,	Tähe 48/3
4064	Jaaska, Linda	1901	Viljandi m.			23 fil.	,,	,,	
3004	Jachnin, Issor	1904	Venemaal			22 õigus	juut	Läti	Lossi 13/2
9911	Jacoby, Edgar	1906	Venemaal			29 rohutead.	saksl.	Eesti	Tähtvere 11
2788	Jadlowker, Kalman-Nikolai	1903	Riia l.			21 mat.-l., keem.	juut	Läti	Küüni 3/2
7419	Jagoma, Eduard	1905	Võru m.			26 õig. (maj.)	eestl.	Eesti	Kuu 6/1
7418	Jagomägi, Gerhard	1905	Võru m.			26 õig. (maj.)	,,	,,	Aleksandri 51.
4893	Jakobson, Adele	1902	Viljandi m.			23 fil.	,,	,,	Viljandi 12.
3608	Jakobson, Aleksander	1899	Pärnu m.			22 õigus	,,	,,	Soola 2/1
10152	Jakobson, Aleksander	1909	Tartu l.			29 õig. (maj.)	,,	,,	
9510	Jakobson, Arno	1907	Tartu m.			28 põllumaj.	,,	,,	Lootuse 3/
7441	Jakobson, Augustin	1904	Harju m.			26 õig. (maj.)	,,	,,	Botaanika 6
9279	Jakobson, Elisabet	1908	Tartu m.			28 õig. (maj.)	,,	,,	Ülik. siseh. kl
7529	Jakobson, Elmar	1904	Tartu l.			26 arsti	,,	,,	Vabaduse puist
9066	Jakobson, Idel	1904	Lätimaal			28 fil.	juut	Läti	Kaluri 29/3
8331	Jakobson, Isidor	1903	Lätimaal	27		arsti	,,	,,	Linda 5
3609	Jakobson, Helmine	1901	Pärnu m.			22 fil.	eestl.	Eesti	Veski 43/3
4457	Jakobson, Johannes	1897	Tallinna l.			23 õigus	,,	,,	Riia 39/3
8937	Jakobson, Maksim	1910	Riia l.			27 õigus	juut	Läti	Tähe 10/2
6948	Jakobson, Zwie-Rifka	1907	Lätimaal			25 õig. (maj.)	,,	Eesti	Riia 67/22
9735	Jakon, Hermann	1906	Viljandi m.			28 põll.-m., mts.	eestl.	Eesti	Raekoja 28
8138	Jaks, Jaan	1904	Tartu m.			26 põllumaj.	,,	,,	V.-Tähe 16
7492	Jalakas, Alma	1907	Tallinna l.			26 fil.	,,	,,	Lepiku 4
6418	Jams, Mihkel	1901	Viljandi m.			25 põllumaj.	,,	,,	Narva 92/1
8428	Jann, Eleonore-Alide	1907	Tallinna l.			27 fil.	,,	,,	Herne 11/2
10158	Janni, August	1895	Tartu m.			29 usu	,,	,,	Liiva 22/3
7060	Janow, Leonid	1907	Venemaal			25 loomaarsti	venl.	,,	Roosi 37/1
8724	Jansen Anatoli	1906	Valga l.			27 õig. (maj.)	eestl.	,,	Kastani 58
10475	Jansen, Joann	1892	Pärnu m.			29 õigus	,,	,,	Õnne 18/9
5794	Janson, Elmar	1901	Võru m.			24 õigus	,,	,,	Filosoofi 2
7634	Jantra, Heinz	1905	Lätimaal			26 rohutead.	saksl.	,,	Riia 55
5307	Jaska, Elfriede	1906	Tartu l.			24 fil.	eestl.	,,	Karlova 34

Matri.-nr	Perekonna- ja eesnimi	Sündimise		Immat-rikul.		Teadus- ja osakond	Rahvus	Riikikondsus	Aadress, uulits, number ja korter
		aasta	koht	I sem	II sem.				
513	Jaska, Elmar	1910	Viljandi m.	28		põllumaj.	eestl.	Eesti	Õnne 41/5
462	Jasnetsky, Pawel	1905	Petseri m.	25		põll.-m., mts.	venl.	"	Botaanika 24/1
340	Jassow, Harald	1906	Tartu l.	26		õigus	eestl.	"	Viljandi 10/4
393	Jauker, Frank- Hermann	1909	Tartu m.	27		arsti	saksl.	"	Lossi 18
729	Jauker, Harald	1904	Tartu m.	24		rohutead.	"	"	Kitsas 3/2
140	Jaumees, Kristian	1909	Pärnu l.	27		õig. (maj.)	eestl.	"	Aia 6
49	Jedeikin (Judeikin), Moses	1906	Võru l.	24		õig. (maj.)	juut	"	Lossi 20
82	Jefimow, Sinaida	1898	Saare m.	21		mat.-lood.	eestl.	"	Eliisabeti 20/3
54	Jefimow, Valentine	1901	Harju m.	24		mat.-lood.	"	"	Eliisabeti 20/3
71	Jegorow, Olga	1908	Tartu l.	28		arsti-kehak.	"	"	Võru 58/13
28	Jekabson (Jakob- son), Oskar	1902	Lätimaal	26		õigus	lätl.	Läti	Aleksandri 13/8
40	Jende, Herbert	1908	Pärnu m.	27		loomaarsti	eestl.	Eesti	Lepiku 3/2
57	Jensen, Woldemar	1902	Pärnu m.	25		õigus	"	"	Riia mt. 3/2
707	Jeretz (Gerretz), Konrad	1907	Riia l.	27		õigus	"	"	Aia 30/1
01	Jerwan, Aita	1910	Tallinna l.	29		arsti	"	"	Maarjamõisa 32
61	Joa, Helmi	1909	Tallinna l.	28		fil.	"	"	Tiigi 53
80	Joakimow (Akimow), Aleksander	1910	Petseri m.	28		arsti	venl.	"	Botaanika 66-a
60	Johannes, Meinart	1909	Lääne m.	29		põllumaj.	eestl.	"	Lepiku 14/1
62	Johanson, Arnold	1902	Viljandi m.	23		õigus	"	"	Tähe 74/5
03	Johanson, August	1907	Viljandi m.	26		õig. (maj.)	"	"	Lepiku 9/4
51	Johanson, Elmar	1910	Tartu m.	29		põllumaj.	"	"	Kastani 157/10
37	Johanson, Erna	1905	Tartu l.	22		õigus	"	"	Tööstuse 4/3
28	Johanson, Hilda	1910	Viljandi m.	28		fil.	"	"	Lepiku 9/4
82	Johanson, Johann	1906	Viljandi m.	29		õig. (maj.)	"	"	Tähe 41/4
10	Johanson, Marie	1894	Pärnu l.	23		mat.-lood.	"	"	Roosi 37/13
20	Joilew, Tamara	1909	Venemaal	26		põllumaj.	venl.	Vene	Liiva 40/2
31	Joilew, Warwara	1911	Peterburi l.	28		õig. (maj.)	"	"	Pepleri 26
22	Jokk, Jaan	1906	Valga m.	29		õig. (maj.)	eestl.	Eesti	T. garnisoni vahikomp.
41	Jonasson, Jakob	1904	Tartu m.	29		mat.-lood.	"	"	Jaama 31/1
26	Joonas, Albert	1900	Tartu m.	22		õigus	"	"	Lao 7/3
90	Josset, Ruwen (Ru- ben) Lipe	1905	Tartu l.	24		õig. (maj.)	juut	"	Riia 29/11
77	Judeikin, Abram	1902	Võru l.	20		arsti	"	"	Lossi 20
74	Juhanson, Alek- sander	1904	Pärnu m.	25		põllumaj.	eestl.	"	Tallinna, S. Roosi- krantsi 17/10
40	Juhanson, Helene	1907	Pärnu m.	25		mat.-lood.	"	"	Lepiku 10/2
73	Juhanson, Kristjan	1904	Pärnu l.	27		õigus	"	"	Tähe 118/1
46	Juhanson, Peeter	1898	Võru m.	25		õigus	"	"	Narva 36/7
15	Juhanson, Woldemar	1906	Valga l.	26		fil.	"	"	Tiigi 1/1

Matr.-№	Perekonna- ja eesnimi	Sündimise		Immat-rikul.		Teadus- ja osakond	Rahvus	Riikondsus	Aadress, uulits, numbre ja korter
		aasta	koht	I sem.	II sem.				
9942	Juhkam, Oswald	1903	Võru m.			29 õig. (maj.)	eestl.	Eesti	Võru, Kreuzwaldi 15-a
9448	Juhkama, Friedrich	1901	Viru m.			28 loomaarsti	„	„	Pikk, 59/2
2159	Juhnnewitsh, Nikolai	1898	Tallinna l.			21 arsti	„	„	Jakobi 40/1
4881	Jukk, Richard	1903	Tartu m.			23 õigus	„	„	Narva 94/4
4541	Juksar, Oskar	1900	Tallinna l.			23 õigus	„	„	Kastani 22
9720	Jukum, Wladimir	1906	Venemaal			28 õig. (maj.)	saksl.	„	Maarjamõisa 9
10296	Jurjew, Karin	1909	Valga l.			29 õig. (maj.)	eestl.	„	Tolstoi 1/5
8510	Jurs, Johannes	1902	Tartu m.			27 põllumaj.	„	„	Õnne 19/7
744	Jurup, Jüri	1899	Tartu l.	20		õig. (maj.)	„	„	Herne 40/2
8640	Just (Juust), Elmar	1908	Tartu m.			27 õigus	„	„	Võru 130
5491	Juul, Oskar	1901	Võru m.			24 usu	„	„	Pargi 3/1
10082	Juulmann, Hilda	1904	Viru m.			29 fil.	„	„	Lepiku 4/3
9136	Juur, Walter	1900	Narva l.			28 õig. (maj.)	„	„	Tähtvere 3
9058	Juurik, Leonhard	1906	Viru m.	28		põll.-m., mts.	„	„	Võru 76/16
2544	Juurik, Martin	1900	Viljandi m.			21 põllumaj.	„	„	Aleksandri 30
1454	Juut, Linda	1899	Pärnu m.			20 põllumaj.	„	„	
3447	Jöers, Heimar	1902	Tallinna l.			22 õig. (maj.)	„	„	Kastani 28
4929	Jöesaar, Alwine	1903	Tartu l.			23 fil.	„	„	Puiestee 3
10419	Jöggi, Hans	1908	Võru m.			29 õig. (maj.)	„	„	Tähe 75/3
8970	Jöggi (Jögi), Johannes	1907	Viljandi m.			27 usu	„	„	Tähe 41/4
7978	Jöggi, Marta	1906	Viljandi m.			26 fil.	„	„	Tähe 87/1
1334	Jögi, Elmar	1901	Venemaal			20 põll.-m., mts.	„	„	Tähe 77/3
1662	Jögi, Lui	1897	Saare m.			20 põllumaj.	„	„	Lodja 19/1
8845	Jögi, Robert	1896	Harju m.			27 õigus	„	„	Võru 74/5
8131	Jöhwikas, Leida	1906	Järva m.			26 õig. (maj.)	„	„	Jakobi 44/
9451	Jöhs, Elwiine	1904	Järva m.			28 fil.	„	„	Sõbra 20/1
6262	Jönnsen, Karl	1901	Tartu m.	25		loomaarsti	„	„	Liiva 17/6
7420	Jöul, Johannes	1904	Võru m.			26 mat.-lood.	„	„	Vaksali 6
9406	Jäme, Olga	1905	Tallinna l.			28 fil.	„	„	Kastani 16
9486	Jänes, Amalie	1908	Tartu m.			28 õig. (maj.)	„	„	Marta 3/1
7035	Jänes, Elena	1906	Pärnu m.			25 mat.-lood.	„	„	Tiigi 16/2
5310	Jänes, Elmar	1904	Tartu l.			24 õigus	„	„	Pärnu, Laatsare
4687	Jänes, Harald	1905	Võru l.			23 fil.	„	„	Vabriku 2,
10126	Jänes, Paul	1911	Tartu l.			29 õigus	„	„	Maarjamõisa
917	Jänes, Peeter	1900	Valga m.			20 fil.	„	„	Maarjamõisa
3090	Järw, Robert	1902	Valga m.			22 õig. (maj.)	„	„	Suurturg 9
7734	Järwe, Peeter	1906	Pärnu m.			26 õigus	„	„	Narva 36/1
6646	Järwits, Sofroni	1906	Tartu l.			25 õigus	„	„	Viljandi 1
10399	Jüngst, Walter	1911	Tartu l.			29 arsti	saksl.	Läti	Raekoja 3
2222	Jürgen, Alice	1898	Järva m.			21 fil.	eestl.	Eesti	Tööstuse 8
6185	Jürgen, Meta	1905	Järva m.			24 fil.	„	„	Tööstuse 8
954	Jürgens, Adele	1890	Harju m.			20 fil.	„	„	Vana 17/2
10190	Jürgens, Elmar	1910	Pärnu m.			29 põllumaj.	„	„	Narva 36/1

Matr.-№	Perekonna- ja eesnimi	Sündimise		Immat-rikul.		Teadus- ja osakond	Rahvus	Riikkondus	Address, uulits, number ja korter
		aasta	koht	I sem.	II sem.				
5967	Jürgens, Johann	1905	Viljandi m.	25		õigus	eestl.	Eesti	Roosi 45a/12
9800	Jürgens, Marie	1907	Tartu l.	29		fil.	"	"	Botaanika 66/2
5690	Jürgenson, Aleksander	1905	Tartu m.	24		usu	"	"	Kalda 16/8
3586	Jürgenson, Arnold	1908	Tartu l.	27		arsti	"	"	Filosoofi 18/1
3518	Jürgenson, Emilie	1903	Tartu l.	25		fil.	"	"	Tööstuse 14/1
7730	Jürgenson, Georgi	1906	Tartu l.	26		õig. (maj.)	"	"	Õnne 18/9
3866	Jürgenson, Helene	1908	Tartu m.	27		arsti	"	"	Vabaduse 4/1
967	Jürgenson, Jaan	1891	Tartu m.	24		põllumaj.	"	"	Polli põllutöö- kool, Nuija kaudu
705	Jürgenson, Johannes	1901	Peterburi l.	20		m.-l., keem.	saksl.	"	Tallinna 9/1
610	Jürgenson, Mathilde	1906	Tartu m.	26		fil.	eestl.	"	Karlova 25/1
371	Jürgenstein, Elsa	1904	Pärnu m.	23		fil.	"	"	Tallinna 55/1
487	Jürgenstein, Gustav	1908	Tartu l.	29		loomaarsti	"	"	Tallinna 55/1
385	Jüriado, Theodor	1903	Venemaal	24		arsti	"	"	Liiva 11/1
387	Jürine, Arnold- Hans	1907	Tallinna l.	27		õig. (maj.)	"	"	Pargi 15/2
750	Jürisson, Bernhard	1901	Venemaal	21		õig. (maj.)	"	"	Tähe 131/2
186	Jürisson, Maria	1910	Pärnu m.	29		õig. (maj.)	"	"	Aleksandri 51/1
418	Jürisson, Miralda- Henriette	1909	Paide l.	28		õig. (maj.)	"	"	Pargi 4/3
768	Jürmann, Erich	1908	Viljandi m.	26		õig. (maj.)	"	"	Maarjamõisa 32/1
481	Jürmann, Karl	1890	Viljandi m.	20		õigus	"	"	Lai 1/1
020	Jürmann, Leida	1912	Viljandi m.	29		õig. (maj.)	"	"	Veski 5
044	Jürna, Emilie	1903	Tartu l.	28		fil.	"	"	
498	Jürriado, Karl	1903	Tartu m.	24		põllum.	"	"	Rüütli 9/1
435	Kaal, Anton-Jo- hannes	1904	Saare m.	25		põllumaj.	"	"	Jaama 26/5
111	Kaal, August	1903	Tartu m.	26		õig. (maj.)	"	"	Narva 145/3
655	Kaalep, Juhan	1902	Viljandi m.	21		põll.-m., mts..	"	"	Vaksali 27/1
134	Kaarman, Theodor	1907	Tallinna l.	26		õig. (maj.)	"	"	Oa 1/1
327	Kaarmann, Artemi	1898	Paide l.	28		põllumaj.	"	"	Kivi 55/2
421	Kaarna, Harald	1903	Tartu m.	26		õigus	"	"	Võru 112/1
445	Kaarna, Karl	1907	Valga m.	26		õig. (maj.)	"	"	Lodja 9
259	Kaber, Nelli-Berta	1903	Viru m.	28		rohutead.	"	"	Filosoofi 16/2
662	Kabin, Arnold	1898	Tartu m.	26		õigus	"	"	Tähe 76/2
987	Kabin, Rudolf	1907	Tartu m.	26		mat.-lood.	"	"	Lootuse 12/9
587	Kadai, Eduard	1903	Viljandi m.	23		õig. (maj.)	"	"	Narva 141/4
906	Kadai (Kadaja), Johannes	1906	Viljandi m.	29		õigus	"	"	Kastani 19/1
735	Kadak, Ewald	1903	Harju m.	22		õigus	"	"	Roosi 27/7
627	Kadak, Kristina	1907	Venemaal	25		fil.	"	"	Võru 84/1
219	Kadak, Paul	1911	Järva m.	29		õig. (maj.)	"	"	Kastani 10/1
744	Kaewalt, Linda- Eweline	1905	Viru m.	28		fil.	"	"	Riia 9/2

Matr.-№	Perekonna- ja eesnimi	Sündimise		Immat-rikul.		Teadus- ja osakond	Rahvus	Riikkondsus	Aadress, uulits, number ja korter
		aasta	koht	I sem.	II sem.				
9910	Kaha, Ida	1905	Tartu m.			29 mat.-lood.	eestl.	Eesti	
9078	Kahl, August	1895	Harju m.	28		õig. (maj.)	"	"	Tallinna, Lutheri 12
3068	Kahna, Wilhelmine	1902	Riia l.			22 fil.	"	"	Puiestee 62
9073	Kahro, Artur	1904	Valga m.	28		õig. (maj.)	"	"	Tallinna 35
5449	Kahro, Jenny	1904	Tartu l.			24 arsti	"	"	Lepiku 7/1
3344	Kahro, Samuel	1903	Võru l.			22 mat.-lood.	"	"	Lepiku 9/4
8672	Kahu, Meeta	1908	Saare m.			27 fil.	"	"	Linda 5/2
8519	Kaigas, Eduard	1906	Valga m.			27 põllumaj.	"	"	Lootuse 27/1
7988	Kalamees, Alma	1906	Tartu m.			26 õig. (maj.)	"	"	Aleksandri 37
1001	Kalamees, Johannes	1892	Pärnu m.			20 õigus	"	"	Riia mt. 23
2939	Kalbus, August	1890	Pärnu m.			22 õigus	"	"	Turu 30
7435	Kald, Marie	1906	Lääne m.			26 fil.	"	"	Herne 41/5
9790	Kaldas, Ida	1903	Järva m.	29		õigus	"	"	Karlova 64/2
5885	Kalep, Karl	1888	Viru m.			24 õigus	"	"	Rakke, Järva maa
8633	Kalits (Kallits), Aleksi	1907	Pärnu m.			27 fil.	"	"	Raekoja 27/1
8264	Kalk, Salomon	1906	Leedumaa l.			26 arsti	juut	Läti	Tähe 69/4
4679	Kalla, Paul	1904	Tallinna l.			23 õig. (maj.)	eestl.	Eesti	Tähe 135
9018	Kallas, Anani	1909	Lääne m.	28		õig. (maj.)	"	"	Kivi 77/2
8881	Kallas, Harald-Johannes	1907	Tartu m.			27 arsti-kehak.	"	"	Kastani 49/1
6413	Kallas, Karl	1904	Tartu l.			25 õigus	"	"	Voldi, Tammik
2436	Kallas, Marta	1903	Tartu l.			21 õig. (maj.)	"	"	Kastani 49/1
7434	Kallas, Roman	1908	Lääne m.			26 õigus	"	"	Kivi 77/2
3540	Kallaste, Amalie	1902	Tallinna l.			22 õig. (maj.)	"	"	Tallinna, S.-Pärmaantee 7/1
1253	Kallau, Alide	1898	Tallinna l.			20 arsti	"	"	Harku mõis
7748	Kallikiwi, Alfred	1907	Peterburi l.			26 arsti	"	"	Turu 36/4
7436	Kallmann, Edmund	1907	Viljandi m.			26 õig. (maj.)	"	"	Tiigi 18/8
6953	Kallmann, Johannes	1896	Harju m.			25 õigus	"	"	Eliisabeti 32
9149	Kallmann Roland	1910	Võru l.			28 õig. (maj.)	"	"	Tiigi 18/8
8834	Kalmet, Aleksander	1903	Viljandi m.			27 fil.	"	"	Vladimiri 41
10175	Kalwe, Ado	1899	Viljandi m.			29 usu	"	"	Narva 87/3
8656	Kama (Kamma), Martin	1907	Tartu m.			27 põllumaj.	"	"	Vabriku 10/1
3069	Kamenowsky, Hirsch	1904	Poolamaal			22 m.-l., keem.	juut	Poola	Lai 39/3
10287	Kamma, Elirieda	1906	Tartu l.			29 õigus	eestl.	Eesti	Jakobi 26/1
9936	Kammer, Fewronia	1909	Pärnu l.			29 fil.	"	"	Narva 24/2
2012	Kampus, Hans	1897	Viljandi m.			21 põll.-m., mts.	"	"	Kastre metskoht Tartumaal
5350	Kampus, Olga	1903	Viljandi m.			24 fil.	"	"	Eliisabeti 20
9755	Kan (Kahn), Aleksander	1909	Moskva l.			28 õig. (maj.)	juut	"	Karlova 20/1
3990	Kana, Johann	1882	Pärnu m.	23		õig. (maj.)	eestl.	"	Riia 50/1

Matr.-№	Perekonna- ja eesnimi	Sündimise		Immat-rikul.		Teadus- ja osakond	Rahvus	Riikkondsus	Address, uulits, number ja korter
		aasta	koht	I sem	II sem.				
935	Kane, Ksenia	1911	Saare m.			29 fil.	eestl.	Eesti	Tähe 55/2
213	Kane, Viktor	1902	Saare m.			22 õigus	"	"	Lille 11/2
018	Kangro, Aime	1908	Tartu m.			25 fil.	"	"	Aleksandri 70/2
922	Kangro, August	1908	Tartu m.			26 mat.-lood.	"	"	Puiestee (33-b)1)
234	Kangro, Bernhard	1910	Võru m.			29 fil.	"	"	Vabaduse puiestee 5
352	Kangro, Erna-Helene	1909	Tallinna l.			28 õig. (maj.)	"	"	Kastani 9/3
780	Kangro, Viktor	1908	Pärnu l.			26 m.-l., keem	"	"	Võru 120/11
476	Kangro, Waldeko	1909	Tartu l.			28 õig. (maj.)	"	"	Aleksandri 70/2
961	Kangur, Elmar	1904	Tartu l.			24 õigus	"	"	Uus 15/1
295	Kangur, Johannes	1906	Viljandi m.	26		õig. (maj.)	"	"	Pärnu, V.-Jõe 4
397	Kangur, Rudolf	1905	Tartu m.			26 põll.-m., mts.	"	"	Tähtvere 21/3
112	Kannukene, Robert	1910	Võru m.			29 usu	"	"	Kesk 20
305	Kant, Leida	1904	Tartu m.	26		fil.	"	"	Tähe 3/3
914	Kanter, Johannes	1906	Harju m.			29 õig. (maj.)	"	"	Võru 70/1
267	Kaplan, Lew-Benjamin	1908	Riia l.			26 arsti	juut	Läti	Tähe 103/7
746	Kaplan, Sore-Base	1906	Tartu l.			27 fil.	juut	Eesti	Turu 83/1
385	Kapp, Gertrud	1896	Viljandi l.			23 mat.-lood.	eestl.	"	Kaluri 13/1
785	Kapp, Woldemar	1903	Valga m.	29		loomaarsti	"	"	Tähe 41/5
391	Karasjew, Nadeshda	1900	Tartu l.			29 õigus	venl.	"	Pikk 19/5
325	Karb, Karl	1900	Venemaal			25 õigus	eestl.	"	Aia 30
094	Karheiding, Erich	1906	Tartu m.			29 põll.-m., mts.	"	"	Ülik. siseh. kliinik
754	Karik, Ernst-Eduard	1909	Harju m.			27 õigus	"	"	Õnne 41/9
187	Karik, Herbert	1906	Harju m.			29 õigus	"	"	Õnne 41/3
146	Karinski, Wladimir	1908	Venemaal			28 usu	venl.	"	Tähe 127/4
381	Karist, Leo	1908	Tartu m.			29 põllumaj.	eestl.	"	Tähe 44/2
518	Karlson, Aleksander-Siegfried	1907	Peterburi l.			27 rohutead.	"	"	Kivi 13
199	Karm, Heinrich-Johannes	1909	Tartu m.			28 usu	"	"	Kivi 4
398	Karm, Karl	1907	Tartu m.			27 õig. (maj.)	"	"	Jakobi 2
241	Karneol, Arno	1906	Tartu l.			24 õigus	"	"	Puiestee 29 3
279	Karneol, Regina-Alma	1903	Tartu l.			22 õig. (maj.)	"	"	Puiestee 29/3
281	Karolin, Hans	1894	Viljandi m.	26		õigus	"	"	Kesk 2/9
126	Karolin, Julian	1899	Valga l.			19 õigus	"	"	Filosoofi 16/1
390	Karpow, Boris	1910	Soomemaal			29 arsti	venl.	Soome	Tiigi 78/4
326	Karro, Bertram	1908	Viru m.			26 fil.	eestl.	Eesti	Kivi 77/2
053	Karro, Lydia	1910	Tartu m.			29 õig. (maj.)	"	"	Elisabeti 23/10
166	Karro, Roman	1906	Tallinna l.			25 õigus	"	"	Tähe 44/2
27	Karroles, Paul	1911	Tartu l.			29 õig. (maj.)	"	"	Raekoja 50/1
86	Karssanow, Mihail	1901	Narva l.			21 arsti	venl.	"	Aleksandri 81/2
72	Kart(Kaart), Leonid	1910	Peterburi l.			27 õigus	eestl.	"	Maarjamõisa 13/8
86	Karu, August	1907	Viljandi m.			29 põll.-m., mts.	"	"	Riia 76/5
41	Karu, Elfriede	1901	Tartu m.			23 mat. lood.	"	"	Elisabeti 23/10

Matr.-№	Perekonna- ja eesnimi	Sündimise		Immat-rikul		Teadus- ja osakond	Rahvus	Riikkondsus	Aadress, uulits, number ja korter
		aasta	koht	I sem.	II sem.				
7158	Karu, Elmar	1903	Valga m.			25 arsti	eestl.	Eesti	Elva 7
7867	Karu, Heinrich	1907	Tallinna l.			26 põllumaj.	"	"	Lille 3/1
8254	Karu, Jaan	1886	Viljandi m.			26 õigus	"	"	Jaani 1
7696	Karu, Klara-Helene	1899	Tartu l.			26 fil.	"	"	Tähe 7/3
8646	Karu, Leida-Agate	1907	Tallinna l.			27 fil.	"	"	Vabriku 4/2
7817	Kasak, Hilda	1908	Peterburi l.			26 fil.	"	"	Näituse 2/4
10336	Kasak, Jaan	1907	Võru m.			29 õigus	"	"	
7083	Kasak, Kirill	1905	Valga m.			25 õig. (maj.)	"	"	Roosi 3/1
4350	Kaschan, Marta	1903	Viru m.			23 mat.-lood.	"	"	Õnne 18/10
10093	Kase, Aino	1911	Tartu m.			29 fil.	"	"	Kastani 66/1
8081	Kasemets, Hilmar	1806	Paldiski l.			26 õigus	"	"	Lootuse 13
4029	Kasik, Hans	1885	Tartu m.			23 õigus	"	"	Mäe 30
5850	Kasikow, Maria	1905	Viru m.			24 fil.	"	"	Jakobi 54
5120	Kask, Aino	1905	Tartu l.	24		mat.-lood.	"	"	Viljandi 8/2
8481	Kask, Aleksandra	1909	Narva l.			27 fil.	"	"	Filosoofi 20,
2362	Kask, Alfred	1899	Tartu m.			21 õigus	"	"	Kompanii 8,
10124	Kask, Ellen	1908	Tallinna l.			29 põllumaj.	"	"	Veski 10/1
8849	Kask, Elviire-Fernanda	1904	Pärnu l.			27 õigus	"	"	Tähe 15/1
4717	Kask, Emil	1903	Tallinna l.			23 loomaarsti	"	"	Veski 10/1
8735	Kask, Friedrich-August	1908	Tallinna l.			27 õigus	"	"	Tähe 84
10485	Kask, Johannes	1906	Viljandi m.			29 põllumaj.	"	"	Vabriku 3/18
9211	Kask, Klara-Pauline	1906	Tartu m.			28 fil.	"	"	Roosi 37/10
315	Kask, Rahuleid	1898	Lääne m.			19 õigus	"	"	Tallinna, Vaest kooli 5
8951	Kask, Ralf-Erich	1909	Pärnu m.			27 põllumaj.	"	"	Herne 2/1
9045	Kask, Salme	1909	Venemaal	28		fil.	"	"	Pikk 1/2
9831	Kask, Waldek	1909	Järva m.	29		põll.-m., mts.	"	"	Põik 6/1
6421	Kask, Walter	1903	Tartu m.			25 mat.-lood.	"	"	Lootuse 5/3
8647	Kaskema, Hilda-Marie	1909	Venemaal			27 fil.	"	"	Väike Põik 2,
8806	Kasler, Alfred	1907	Viru m.			27 mat.-lood.	"	"	Vabaduse 6,
8160	Kass, Julius	1901	Lätimaal			27 põllumaj.	"	"	Tallinna 9/1
9074	Katsenelenbeigen, Simon	1905	Venemaal	28		õigus	juut	Läti	Tähe 79/2
8466	Katsew, Meeri	1909	Tallinna l.			27 arsti	"	Eesti	Soola 7/4
8407	Kattai, Eduard	1894	Valga m.	27		mat.-lood.	eestl.	"	Katariina 10,
8215	Katz, Pinchos	1907	Lätimaal			26 õigus	juut	Läti	Auriku 4
5234	Kauba, Aksel	1897	Viru m.			24 õigus	eestl.	Eesti	Raudteej. 5/
3907	Kaulin, Walter	1901	Tartu l.	23		arsti	saksl.	"	Kompanii 5
9330	Kaummann, Wolde-mar-Philipp	1906	Peterburi l.			28 õigus	eestl.	"	Puiestee 69-a/
10481	Kaup, Eduard	1909	Narva l.			29 õig. (maj.)	"	"	
8827	Kaur, Paul	1908	Valga m.			27 mat.-lood.	"	"	Väike Kaar 2/
10109	Kaur, Salme	1910	Valga m.			29 fil.	"	"	Väike Kaar 2/

Matr.-№	Perkonna- ja eesnimi	Sündimise		Immat-rikul		Teadus- ja osakond	Rahvus	Riikkondus	Address, uulits, number ja korter
		aasta	koht	I sem.	II sem.				
3831	Kaus, Gerta-Helene	1902	Tallinna l.	22	fil.		eestl.	Eesti	Botaanika 31/1
5466	Kauts, Adolf	1903	Pärnu m.	24	õigus		"	"	Vabriku 3/30
6422	Kedder, Valentin	1904	Tartu l.	25	õigus		"	"	Kastani 12/1
6672	Keel, Ewald	1906	Võru m.	25	rohutead.		"	"	Kesk 18/7
7762	Keeping, Maja	1908	Tartu l.	26	fil.		ingl.	"	Näituse 19/5
0491	Keerd, Julie	1891	Võru l.	29	fil.		eestl.	"	Tallinna 65/7
7697	Keerd, Mihkel	1887	Tartu m.	26	loomaarsti		"	"	Võru 55-a
0214	Keewallik, Edgar	1908	Harju m.	29	põllumaj.		"	"	Kesk 28/7
9904	Kelder, Kallista	1911	Venemaal	29	arsti		venl.	"	Kastani 12/2
9903	Kellder, Agnes	1907	Venemaal	29	õig. (maj.)		eestl.	"	Veski 26/3
0445	Keller, Ilmar	1909	Võru m.	28	õigus		"	"	Tiigi 49/5
3878	Kelp, Hilda	1906	Võru m.	27	põllumaj.		"	"	Turu 66/2
1886	Kelpsich, Stanislava	1883	Kovnokub. 21	fil.			pool.	Leedu	Tähe 3/1
5842	Kem, Rosalie	1904	Lääne m.	24	õig. (maj.)		eestl.	Eesti	Eliisabeti 39/2
5107	Kengsep, Maria	1905	Tartu l.	24	fil.		"	"	Tähe 19/3
9994	Kenkmann, Paul	1909	Pärnu m.	29	mat.-lood.		saksl.	"	Lille 8/1
0231	Kentmann, Klaus-Dietrich	1909	Venemaal	28	fil.		"	"	Jakobi 56/2
0340	Kentmann, Ruth	1903	Harju m.	29	fil.		"	"	Jaani 10/4
0174	Kents, Jakob	1883	Järva m.	25	mat.-lood.		eestl.	"	Jaani 18/3
0469	Kents, Leo	1908	Venemaal	27	põllumaj.		"	"	Jaani 18/3
0297	Kepp, Aleksander	1888	Lääne m.	19	õigus		"	"	Elva, Pulsti maja
0534	Kerem, Bruno-Edmund	1910	Tartu l.	27	õigus		"	"	Kastani 29/1
0562	Kerem, Karl	1906	Tartu l.	27	põll.-m., mts.		"	"	Kastani 29/1
0999	Keremann, Adolf	1899	Viru m.	26	põllumaj.		"	"	Jaama 17/1
0574	Kerge, Karl-Otto	1903	Tartu m.	22	fil.		"	"	Küütri 3/4
0723	Kersten, Arnold	1906	Viljandi m.	28	õigus		"	"	Tallinna, V.-Pärnu mt. 3-4
087	Kesküla, Christof	1900	Viru m.	20	põllumaj.		"	"	Vabaduse 6
669	Kestner, Helene	1905	Viljandi m.	24	fil.		saksl.	"	Pepleri 16/6
226	Kewend, Tiiu	1911	Venemaal	29	põllumaj.		eestl.	"	Tiigi 19/2
241	Kibbal, Helmi	1907	Tartu l.	28	rohutead.		"	"	Sõbra 26/1
531	Kibbermann, Elisabet	1898	Rakvere l.	26	fil.		"	"	Eliisabeti 15/3
178	Kienast, Hans	1908	Harju m.	29	arsti		saksl.	"	Lai 24/1
792	Kienast, Jewgenia	1904	Venemaal	25	arsti		venl.	"	Aia 36
776	Kiesel, Otto	1886	Tallinna l.	21	õig. (maj.)		eestl.	"	Puistee 74/5
451	Kiilas, Elfriede	1907	Venemaal	25	fil.		"	"	Tähe 75/3
800	Kiiman, Andres	1907	Viljandi m.	26	õig. (maj.)		"	"	Maarjamõisa 19/2
990	Kiiman, Eugen	1911	Pärnu m.	29	mat.-lood.		"	"	Liiva 17/9
742	Kiipsaar, Georg	1901	Tartu l.	26	õigus		"	"	Kevade 1/3
139	Kiirats, Ilmar	1912	Tartu m.	29	õig. (maj.)		"	"	Tiigi 28/4
259	Kiis, Oswald	1907	Tartu m.	29	põllumaj.		"	"	Raekoja 78/4
736	Kiisk, Arnold	1905	Tallinna l.	25	õigus		"	"	Tiigi 80/3
341	Kiisk, Karl	1909	Tartu l.	28	usu		"	"	V.-Viljandi 15/1

Matr.-Nõ	Perekonna- ja eesnimi	Sündimise		Immat-rikul.		Teadus- ja osakond	Rahvus	Riiklõnõsus	Aadress, uulits, number ja korter
		aasta	koht	I sem.	II sem.				
5532	Kiisk, Oswald	1903	Venemaal			24 m.-l., keem.	eestl.	Eesti	Jaama 7/2
9119	Kiisler, Milda-Elwira	1908	Valga m.			28 fil.	"	"	Kesk 16/1
6090	Kiiswek, Sinaida	1904	Venemaal			24 õigus	"	"	Pepleri 6/3
7317	Kiwer, Olga	1902	Narva l.	26		fil.	"	"	Vabriku 5/2
10489	Kiwer, Reinhold	1907	Võru m.			29 põllumaj.	"	"	Kiwi 24/1
6482	Kiiwit, Jaan	1891	Pärnu m.			25 õig. (maj.)	"	"	Riia 39/2
6667	Kiiwit, Jaan	1906	Viljandi m.			25 usu	"	"	Aia 61/7
1160	Kikerpill, Nelly	1899	Tartu m.			20 mat.-lood.	"	"	Lootuse 11/
10062	Kikerpill, Senta	1912	Tartu l.			29 fil.	"	"	Riia 1/2
5634	Kikerpu, Paul	1905	Harju m.			24 õig. (maj.)	"	"	Kastani 69/2
2565	Kikkas, Elmar	1875	Viljandi m.			21 usu	"	"	Tähe 27/1
7106	Kilk, Aleksander	1904	Peterburi l.			25 m.-l., keem.	"	"	Raekoja 18/
10049	Kima, Erica	1906	Tartu l.			29 õigus	"	"	Riia 50/3
5204	Kima, Gustaw	1862	Tartu m.	24		usu	"	"	Riia 50/4
4056	Kimmel, Elmar	1903	Tartu m.			23 fil.	"	"	Pepleri 26/4
6258	Kimmel, Oskar	1905	Tartu l.	25		õig. (maj.)	"	"	Pepleri 26/4
2335	Kind, Peeter	1899	Viljandi m.			21 põllumaj.	"	"	Lille 3
9587	Kindlam, Magnus	1907	Saare m.			28 fil.	"	"	Tähtvere 36
3692	Kinger, Elisabet	1901	Viljandi m.			22 fil.	"	"	Kastani 29/
1955	Kingisepp, Georg	1898	Viljandi m.			21 arsti	"	"	Kesk 11
8449	Kink, Herbert	1907	Viljandi m.			27 õigus	"	"	Lepiku 9/4
9481	Kinkmann, Valentina	1910	Venemaal			28 õigus	"	"	Riia 9/2
7983	Kipper, Aksel	1907	Viljandi l.			26 mat.-lood.	"	"	Tähetorn
7894	Kippik, Karl	1905	Tartu l.			26 õig. (maj.)	"	"	Kaluri 1/1
3631	Kirillow, Tatjana	1903	Tallinna l.			22 arsti	venl.	"	Tõestuse 13/1
3051	Kiris, Edgar-Wilhelm	1903	Tartu l.			22 usu	lätl.	"	Botanika 22/3
9859	Kiristaja, Walter	1906	Võru l.	29		õig. (maj.)	eestl.	"	Võru 12/1
5941	Kirnmann, Wanda	1905	Viru m.			24 fil.	"	"	Kastani 59/2
8160	Kirotar, Woldemar	1906	Võru l.			26 usu	"	"	Eliisabeti 31
8144	Kirri, Ida	1905	Võru m.			26 fil.	"	"	Narva 97/2
8408	Kirrotar, Elmar	1899	Saare m.	27		õigus	"	"	Näituse 19/3
3755	Kirschbaum, Elja-Isser	1897	Lätimaal			22 õigus	juut	Läti	Tiigi 25/2
9832	Kirschbaum, Georg	1892	Tartu m.	29		õigus	eestl.	Eesti	
4937	Kirschfeldt, Ethel	1904	Tartu l.			23 mat.-lood.	"	"	Aleksandri 63/1
10081	Kirschfeldt, Werner	1905	Pärnu m.			29 loomaarsti	"	"	Liiwa 21/4
2245	Kirsipuu, Teodor	1899	Viljandi m.			21 m.-l., keem.	"	"	Nõo, Tartumaa
8706	Kiss, Anna-Amalie	1897	Tartu m.			27 arsti	"	"	Näituse 4/2
3704	Kiss, Woldemar	1901	Tartu m.			22 arsti	"	"	Tallinna 48
5985	Kit, Simeon	1904	Tallinna l.			24 õigus	juut	"	Narva 23
4175	Kits, Aleksander	1895	Pärnu m.			23 õigus	eestl.	"	Herne 5/4
7157	Kits, August	1904	Viljandi m.			25 õigus	"	"	Herne 5/4
10345	Kits, Elmar	1906	Tartu l.			29 õigus	"	"	Jõe 11/3
10498	Kits, Willihard	1905	Tartu m.			29 õigus	"	"	

Matr.-№	Perekonna- ja eesnimi	Sündimise		Immat-rikul.		Teadus- ja osakond	Rahvus	Riikkondus	Aadress, uulits, number ja korter
		aasta	koht	I sem.	II sem.				
7667	Kitsing, Jüri	1907	Tartu l.			26 õigus	eestl.	Eesti	Lossi 15/13
3397	Kitwel, Hans	1901	Harju m.	27		õigus	"	"	Meltsiveski 49/7
1239	Kitzberg, Jaan	1904	Tartu l.			23 õigus	"	"	Kevade 1/1
3382	Kiudorw, Helmi	1910	Võru m.			29 mat.-lood.	"	"	Riia 40
7468	Kiudorw, Gustaw	1904	Tartu m.			26 mat.-lood.	"	"	Narva 30/3
1884	Kiusalaas, Alfred	1903	Pärnu m.			23 mat.-lood.	"	"	Holmi 22/1
3579	Kiwi, Agnes	1908	Tartu m.			27 arsti-kehak.	"	"	Aleksandri 37/1
3691	Kiwi, Alide	1904	Pärnu m.			24 põllumaj.	"	"	Räpina põllum. gümnaasium
3947	Kiwi, Karl	1905	Tartu m.			25 põll.-m., mts.	"	"	Savi 8/1
2605	Kiwi, Walter	1902	Võru m.			21 põllumaj.	"	"	Räpina gümnn.
1424	Kiwi, Woldemar	1908	Viljandi m.			29 mat.-lood.	"	"	Jaani 6
1452	Kiwimägi, Leopold-Johannes	1909	Tallinna l.			27 fil.	"	"	Näituse 2/3
1448	Kiwirähk, Alfred	1903	Valga m.			24 fil.	"	"	Tähe 157/3
1727	Kiwisaar, Elmar	1897	Tartu m.			23 loomaarsti	"	"	Valguta, „Tinni“, Rõngu kaudu
1775	Kiwisikk, August	1907	Tartu m.			27 usu	"	"	Karlova 14/1
1062	Kiwiste, Einar	1906	Narva l.			25 usu	"	"	Pepleri 8/2
1298	Klaar, Helmi	1905	Viljandi m.	26		fil.	"	"	Näituse 4/4
1796	Klaarmann, Amanda	1907	Tartu l.			27 mat.-lood.	"	"	Lille 8/3
1657	Klamm, Asta-Johanna	1904	Tallinna l.			28 arsti-kehak.	"	"	Tähe 95/3
1901	Klaus, Georg	1907	Venemaal			29 usu	"	"	Rüütli 2
1177	Klaus, Johannes	1901	Tartu m.			25 õigus	"	"	Haaslava, Laksi talu
1427	Klaus, Reinhold	1910	Tartu m.			29 põllumaj.	"	"	Aida 2/10
629	Klawins, Friedrich	1910	Valga l.			28 õigus	lätl.	Läti	Lepiku 3/1
424	Kleemann, Artur	1903	Harju m.			25 õigus	eestl.	Eesti	Riia 103/4
170	Klein, Artur	1895	Pärnu m.	24		õig. (maj.)	"	"	Pargi 7/6
951	Klein, Leida	1911	Peterburi l.			29 arsti	"	"	Suurturg 2
331	Klein, Lydia	1911	Riia l.			29 mat.-lood.	"	"	
532	Klein, Salme-Amanda	1908	Viru m.			28 mat.-lood.	"	"	Veski 63/1
952	Klein, Woldemar	1906	Peterburi l.			29 õigus	"	"	Tähe 97/4
125	Kleinberg, Annemarie	1911	Venemaal			29 mat.-l., keem.	"	"	Veski 6
113	Kleinberg, Arwid	1907	Tallinna l.			25 õig. (maj.)	"	"	Tiigi 25/4
351	Kleinmann, Karin-Alice	1910	Tallinna l.			28 õigus	"	"	Herne 41/8
857	Kleinmann, Leida	1907	Viru m.			26 fil.	"	"	Vladimiri 7/3
330	Kleis, Richard	1896	Tallinna l.			21 fil.	"	"	Eliisabeti 33/2
404	Klement, Kurt-Hermann	1911	Tallinna l.			28 õig. (maj.)	"	"	Lepiku 9/3
532	Klement, Margarethe	1904	Tartu l.			23 fil.	"	"	Jaama 35/2
339	Klementi, Senta-Aline	1908	Tallinna l.	28		fil.	"	"	Vabaduse puies- tee 12/1
162	Klemmer, Ellen	1909	Tallinna l.			27 arsti	rootsl.	"	Veski 20/7
391	Klesment, Julie	1906	Harju m.			27 põllumaj.	eestl.	"	Peetri 66/5
544	Klimberg, Oswald	1906	Tartu m.			25 põllumaj.	"	"	Tallinna 47/10

Matr.-№	Perekonna- ja eesnimi	Sündimise		Immat-rikul.		Teadus- ja osakond	Rahvus	Riikkondsus	Aadress, uulits, number ja korter
		aasta	koht	I sem.	II sem.				
5463	Klinge, Kurt	1904	Tartu l.	24	õigus	õigus	saksl.	Eesti	Päikese 13/
113	Kljas, Anna-Amalie	1895	Tartu l.	19	arsti	arsti	eestl.	„	Aleksandri 30/
6375	Klumberg, Ralf-Roman	1904	Tallinna l.	25	õig. (maj.)	õig. (maj.)	„	„	Tallinna, Pikk 41
7263	Kläwin, Arnold	1905	Valga l.	25	õig. (maj.)	õig. (maj.)	lätl.	Läti	Lepiku 3/1
8941	Klõsheiko, Pawel	1907	Peterburi l.	27	õigus	õigus	pool.	Eesti	Riia 64
5545	Knibbis, Alfred	1906	Venemaal	24	õigus	õigus	eestl.	„	Väike Kaar
7790	Kobin, Elmar-Emil	1908	Tallinna l.	26	arsti	arsti	„	„	Tolstoi 8/1
9384	Kobla, August	1904	Tartu l.	28	usu	usu	„	„	Tähtvere 18/17
8621	Kobolt, Erich	1908	Pärnu l.	27	fil.	fil.	saksl.	„	Kevade 5/1
8174	Koch, Elmar	1907	Võru m.	26	põll.-m., mts.	põll.-m., mts.	eestl.	„	Lootuse 25/
4060	Koch, Johann	1897	Tartu m.	23	õig. (maj.)	õig. (maj.)	„	„	Tähe 60/9
8712	Koch, Peeter	1908	Tartu m.	27	usu	usu	„	„	Tähtvere 38
6668	Koch, Tamara	1905	Lätimaal	25	arsti	arsti	venl.	„	Karlova 47/1
10235	Koemets, Eduard	1911	Võru m.	29	fil.	fil.	eestl.	„	Vabaduse pui- tee 6
3380	Koff, Marie	1902	Viljandi m.	22	fil.	fil.	„	„	Veski 43/3
8714	Koger, Jaan	1890	Tartu m.	27	põll.-m., mts.	põll.-m., mts.	„	„	Piiri 4
10442	Koger, Paul	1906	Tartu l.	29	mat.-lood.	mat.-lood.	„	„	Kase 3
4711	Kogger, Salme	1901	Tartu l.	23	fil.	fil.	„	„	Karlova 7/1
3981	Koggermann, Karl	1887	Tallinna l.	23	õigus	õigus	„	„	„
6603	Kohjus, Joann	1906	Pärnu m.	25	õigus	õigus	„	„	Vabriku 2/4
4189	Kohlmey, Erna	1900	Venemaal	23	fil.	fil.	„	„	Tähe 77/4
8989	Kohw, Märt	1907	Viljandi m.	29	põll.-m., mts.	põll.-m., mts.	„	„	Võru 70/1
2075	Koitmets, Viktor	1904	Tartu l.	21	õig. (maj.)	õig. (maj.)	„	„	Tähe 86/3
8607	Koiva, Harda	1910	Tartu l.	27	fil.	fil.	„	„	Eliisabeti 37
4048	Kokker, Erich	1905	Tallinna l.	23	õigus	õigus	„	„	Pepleri 27
6714	Koktsajew, Walen- tina	1906	Tallinna l.	25	arsti	arsti	venl.	„	Tiigi 78/17
8361	Kolberg, Karl	1899	Tartu m.	27	õigus	õigus	eestl.	„	Uus 45/1
10025	Kolga, Irmgard	1910	Tartu l.	29	õig. (maj.)	õig. (maj.)	„	„	Lutsu 20/1
9945	Kolk, Bernhard	1890	Viljandi m.	29	õigus	õigus	„	„	Õnne 37/1
3355	Kolk, Herbert	1902	Viljandi m.	22	õigus	õigus	„	„	V.-Tähe 5/1
10144	Kolk, Hellmuth	1909	Viljandi m.	29	fil.	fil.	„	„	Vene 28/5
6050	Kolk, Tõnis	1899	Viljandi m.	24	õigus	õigus	„	„	Lootuse 12,
5578	Koll, Peeter	1902	Viljandi m.	24	põllumaj.	põllumaj.	„	„	Tähe 79/4
6022	Kollist, Arnold	1904	Võru m.	24	põllumaj.	põllumaj.	„	„	Maarjamõis
4928	Kolts, Helene	1903	Venemaal	23	fil.	fil.	„	„	Kastani 23/
8084	Komarow, Maria	1907	Venemaal	26	fil.	fil.	venl.	„	Tähtvere 21
2153	Kompus, Nikolai	1902	Tartu m.	21	m.-l., keem.	m.-l., keem.	eestl.	„	Lai 30
5301	Kompus, Werner	1905	Valga m.	24	õig. (maj.)	õig. (maj.)	„	„	Aia 53/5
7402	Kond, Johannes	1905	Võru m.	26	õigus	õigus	„	„	Tähe 75/2
308	Kondor, Alfred	1896	Tartu l.	19	õigus	õigus	„	„	Võru 36/12

Perekonna- ja eesnimi	Sündimise		Immat-rikul.		Teadus- ja osakond	Rahvus	Riikondsus	Address, ulits, number ja korter
	aasta	koht	I sem.	II sem.				
62 Konga, Alfons-Aleksander	1908	Tallinna l.	27	õig. (maj.)	eestl.	Eesti	Näituse 28/5	
53 Koni, Jaan	1893	Tartu m.	24	õigus	„	„	Lõuna 6/3	
28 Konrad, Hilda	1908	Viljandi m.	26	õigus	„	„	Lai 17/2	
48 Konsap, Salme	1907	Võru m.	28	põllumaj.	„	„	Vladimiri 7/4	
36 Konsin, Eduard	1907	Tartu m.	26	põllumaj.	„	„	Jakobi 4/7	
86 Kont, Ada	1906	Tallinna l.	28	arsti-kehak.	„	„	Tähe 54	
01 Konts, Harry	1904	Tartu l.	25	m.-l., keem.	„	„	Riia 31/6	
61 Kontstantjuk, Warfolomei	1903	Pärnu m.	24	põll.-m., mts.	venl.	„	Lepiku 6/5	
49 Kontsu, Hilda	1905	Viru m.	25	fil.	eestl.	„	Näituse 10/1	
54 Koobakene, Eduard	1892	Võru m.	26	õigus	„	„	Suurturg 17/15	
37 Koodi, Harry-Franz	1908	Pärnu l.	27	õig. (maj.)	„	„	Eliisabeti 34/2	
36 Koodres, Oskar	1907	Viljandi m.	26	usu	„	„	Kivi 42/4	
32 Kook, August	1907	Tartu m.	29	õigus	„	„	Kivi 40/1	
24 Kook, Samuel	1896	Tartu l.	20	õigus	„	„	Veski 61, korp. Sakala	
84 Kool, Harald	1905	Peterburi l.	25	õigus	„	„	Kalaturg 10/2	
30 Kool, Karl,	1907	Tartu m.	25	usu	„	„	Narva 16/4	
33 Kool, Karl-Woldemar	1891	Tartu m.	28	õigus	„	„	Päikese 1/3	
42 Koolmann, Roman	1903	Viljandi l.	23	õigus	„	„	Narva 141	
74 Koolmeister, Richard	1905	Tallinna l.	29	usu	„	„	Roosi 2/4	
34 Koop (Coop), Margarethe	1905	Rakvere l.	25	rohutead.	saksl.	„	Lai 23/1	
12 Koop (Coop), Werner	1906	Rakvere l.	25	õig. (maj.)	eestl.	„	Lai 23/1	
7 Koordt, Karl-Robert	1909	Tartu l.	27	m.-l., keem.	eestl.	„	Pikk 11/2	
5 Koorits, Peeter-Johannes	1908	Viljandi m.	27	õig. (maj.)	„	„	Lille 16	
1 Koort, Georg	1907	Viljandi l.	27	loomaarsti	„	„	Maarjamõisa 4/6	
6 Koort, Johannes	1904	Tartu l.	25	õigus	„	„	Kastani 137/14	
8 Koskora, Hilda	1907	Tartu l.	27	fil.	„	„	Kesk 12/1	
0 Koppel, Eduard	1908	Tartu l.	29	arsti	„	„	Jaani 24/9	
2 Koppel, Hans	1908	Viljandi m.	27	mat.-lood.	„	„	Lai 34/2	
3 Koppel, Johannes	1899	Saare m.	22	õigus	„	„	Tiigi 1/4	
6 Koppel, Karl	1900	Tartu m.	28	usu	„	„	Narva 36/10	
6 Koppel, Karl	1904	Viljandi m.	25	õigus	„	„	Viljandi 1	
3 Koppel, Leonhard-Gustav	1906	Viljandi l.	26	õig. (maj.)	„	„	Jaama 43	
7 Koppel, Paul	1904	Tallinna l.	29	usu	„	„	Tähtvere 18/17	
2 Koppelman, Benita	1904	Tallinna l.	26	rohutead.	„	„	Lai 36/7	
8 Korb, Anton	1905	Järva m.	26	fil.	„	„	Õnne 30/8	
4 Korbmann (Korkmann), Johannes	1909	Lääne m.	28	põllumaj.	„	„	Võru 30/3	

Matr.-№	Perekonna- ja eesnimi	Sündimise		Immat- rikul.		Teadus- ja osakond	Rahvus	Riiklondus	Aadress, uulits, number ja korter
		aasta	koht	I sem.	II sem.				
7818	Kord, Natalie	1903	Võru m.	26	õig. (maj.)	eestl.	Eesti	Holmi 24/	
586	Koritz, Johann	1881	Viljandi m.	20	mat.-lood.	„	„	Tööstuse 1	
6680	Kornel, Walter	1905	Võru l.	25	õigus	„	„	Tähe 71/1	
6118	Korolew, Aleksander	1905	Venemaal	24	mat.-lood.	venl.	„	Pikk 38/2	
3667	Korownikow, Aleksander	1897	Pihkva l.	22	mat.-lood.	„	Vene	Magasini	
8501	Kose, Hermann-Johannes	1907	Saare m.	27	loomaarsti	eestl.	Eesti	Narva 24/	
8650	Kosenkranius, Leo-Roland	1909	Lätimaal	27	arsti	„	„	Jaani 10/2	
10308	Koslowski, Bela	1911	Tallinna l.	29	õig. (maj.)	„	„	Turu 14/1	
10108	Kotkas, Heiti	1911	Pärnu m.	29	põllumaj.	„	„	Filosoofi 1	
6556	Kotkas, Lisette	1907	Tallinna l.	25	õig. (maj.)	„	„	Hetsli 1	
10355	Kowedjajew, Sergei	1910	Venemaal	29	põll.-m., mts.	venl.	„	Hetsli 6/3	
7933	Kowits (Koowits), Miralda	1905	Järva m.	29	fil.	eestl.	„	Aleksandri 7	
7918	Kraag, Arnold	1906	Rakvere l.	26	õigus	„	„	Narva 59/	
10131	Kraag, Richard	1904	Tartu l.	26	õigus	„	„	Vabriku 2	
4696	Kraaw, Theodor	1904	Tartu m.	29	mat.-lood.	„	„	Riia mt. 1	
10176	Kramer, Lydia	1908	Venemaal	29	õigus	„	„	Kivi 45/1	
7707	Kramm, Ernst	1895	Tallinna l.	26	õig. (maj.)	„	„	Meloni 1/	
7064	Krass, Leida	1904	Tartu l.	25	fil.	„	„	Riia 50/3	
6259	Krastin, Johannes	1899	Lätimaal	25	õigus	lätl.	„	Õnne 30/	
8227	Kraus, Jüri	1898	Harju m.	26	õigus	eestl.	„	Eliisabeti:	
8861	Kraus, Viktor-Ewald	1907	Tartu m.	27	õigus	„	„	Botaanika 1	
4086	Krause, Maks	1905	Venemaal	27	rohutead.	saksl.	„	Tähtvere	
9943	Krause, Ulrich	1909	Viru m.	23	usu	„	„	Tolstoi 1/	
8012	Kraut, Eduard	1906	Harju m.	29	õig. (maj.)	eestl.	„	Hetsli 5/2	
10284	Krebs, Ingrid	1908	Viru m.	22	arsti	saksl.	„	Hetsli 5/2	
8604	Krebs, Leonid-Siegfried	1910	Viru m.	29	loomaarsti	„	„	Jakobi 41	
10267	Kreek, Alide	1909	Viru m.	27	mat.-lood.	eestl.	„	Botaanika 3	
5179	Kreewin, Hermann	1902	Valga l.	29	õig. (maj.)	„	„	Vabaduse	
7484	Krela, Alla (Alma)	1904	Tartu m.	24	õig. (maj.)	„	„	Kastani 1	
8884	Kremser, Walter-Gerhard	1909	Tartu m.	26	põll.-m., mst.	saksl.	„	Näituse 1	
9925	Kress, Sidonie	1908	Peterburi l.	27	arsti	eestl.	„	Õnne 25/	
9588	Krieger, Leida	1909	Viljandi m.	29	arsti-kehak.	„	„	Auriku 4	
7072	Kriegmann, Berka	1907	Narva l.	38	õigus	juut	„	Vallikraav	
10352	Kriggul, Theodor	1907	Võru m.	25	mat.-lood.	eestl.	„	Õnne 30,	
6378	Kriisa, Aksel	1904	Võru m.	29	usu	„	„	V.-Viljandi	
9379	Kriisa, Elmar	1907	Tartu l.	28	õigus	„	„	Tähe 44/	
7586	Kriisk, Regina	1907	Tartu l.	26	õig. (maj.)	„	„	Turu 40/	
10393	Kriisk, Richard	1908	Valga m.	29	mat.-lood.	„	„	Tallinna, L:	
9052	Kriiwa, Eduard	1904	Harju m.	28	õigus	„	„	laia 22/5	

Perekonna- ja eesnimi	Sündimise		Immat- rikul.		Teadus- ja osakond	Rahvus	Riiklondsus	Address, uulits, number ja korter
	aasta	koht	I sem.	II sem.				
3 Krimlo, Franz	1910	Valga m.		29	fil.	eestl.	Eesti	Vallikraavi 23
6 Krimm, Aino	1910	Viru m.		29	fil.	"	"	Aleksandri 37/4
4 Krinitiski, Kronid	1907	Saare m.		26	õig. (maj.)	venl.	"	Magasini 1/3
4 Kripson, Leonhard	1906	Tartu m.	29		õig. (maj.)	eestl.	"	Tallinna 24/1
1 Kristal, Leida-Marie	1909	Tallinna l.		28	õig. (maj.)	"	"	Botaanika 10/1
9 Kristelstein, Anna	1902	Narva l.		22	õig. (maj.)	"	"	Õnnne 14/2
7 Kristian, Aleksander	1898	Tartu m.		24	põllumaj.	"	"	Veski 45/1
3 Kristian, Endel	1903	Tartu m.		26	õig. (maj.)	"	"	Kastani 6 II k.
2 Kristiansen, Leo	1906	Moskva l.		25	arsti	venl.	"	Riia mt. 19/3
9 Kroon, Olga	1905	Valga m.		29	fil.	eestl.	"	Vabriku 5/4
9 Kroos, Agnes	1907	Järva m.	27		õigus	"	"	Jaani 12/4
7 Krootmann, Johan- nes	1909	Tartu m.	29		õig. (maj.)	"	"	Võru 94/1
5 Kropmann, Jossel	1896	Leedumaal	20		õigus	juut	"	Karlova 31
0 Kross, Magdalena	1907	Narva l.		26	õig. (maj.)	eestl.	"	Herne 41/5
4 Krudenbrun, Albert	1907	Viljandi m.		26	õig. (maj.)	"	"	Lootuse 23/4
3 Kruglow, Viktor	1907	Narva l.		26	põll.-m., mts.	venl.	"	Tähtvere 6/1
1 Krull, Lilli-Emilie	1907	Saare m.		27	arsti	eestl.	"	Lodja 1/1
1 Krupp, Arnold	1900	Narva l.		20	õigus	"	"	Turu 60/2
2 Kruschkal, Lea-Gittel	1909	Tartu l.		28	fil.	juut	"	Tallinna, Tina 23/16
2 Krusenberg, Artur	1904	Rakvere l.		25	põllumaj.	eestl.	"	Roosi, 40/9
3 Krusenberg Edgar	1908	Rakvere l.		26	m.-l., keem.	"	"	Lõuna 7/1
Krusik, Emilie	1896	Harju m.		29	õig. (maj.)	"	"	Tallinna, Koidu 30/5
Kruup, Heino	1911	Viljandi m.		29	arsti	"	"	Maarjamõisa 38/5
Kruup, Meta	1908	Viljandi m.		28	põllumaj.	"	"	Maarjamõisa 38/5
Kruus, Anton	1904	Valga m.		27	põllumaj.	"	"	Aia 63/5
Kruus, Ewald	1906	Tartu l.		26	õig. (maj.)	"	"	Veski 7
Kruus, Johann	1903	Harju m.		23	loomaarsti	"	"	Karlova 42/3
Kruus, Maksim	1900	Valga m.		23	loomaarsti	"	"	Aia 63/5
Kruusberg, Estra	1906	Järva m.		29	rohutead.	"	"	U.-Savi 4/3
Kruuse (Kraus), Anna-Wilhelmine	1906	Venemaal		26	õig. (maj.)	"	"	Tähe 75/3
Kruusmann, Eduard	1903	Viru m.		25	põllumaj.	"	"	Kaluri 21/8
Kruusmann, Karl	1906	Lääne m.		28	õig. (maj.)	"	"	Liiva 23/2
Kruuw, Elmar	1904	Võru m.		24	õigus	"	"	Meltsiveski 56/1
Kube, Eugenie	1910	Peterburi l.		28	fil.	saksl.	"	Botaanika 62/6
Kuben, Johann	1907	Peterburi l.		27	õigus	eestl.	"	Tallinna S.-Karja 20/1
Kuben, Nikolai	1904	Venemaal		22	õig. (maj.)	"	"	Tallinna, Köhleri 16/10
Kubbo, Eduard	1887	Viljandi m.		26	õigus	"	"	Tähtvere 11/1
Kubjas (Kink), Alvine	1904	Tartu m.		26	fil.	"	"	Jakobi 8/5
Kuhlberg, Karl	1899	Venemaa		23	õig. (maj.)	"	"	Aleksandri 27
Kuhlberg, Richard	1905	Tartu m.		25	õig. (maj.)	"	"	Roosi 55/10
Kuimet, Woldemar	1906	Valga l.		26	õig. (maj.)	lätl.	"	Tööstuse 16/21
Kuisk, Ilse	1911	Järva m.		29	õig. (maj.)	eestl.	"	Raekoja 100/4

Matr.-№	Perekonna- ja eesnimi	Sündimise		Immat-rikul.		Teadus- ja osakond	Rahvus	Riikkondus	Aadress: uulits, number ja korter
		aasta	koht	I sem.	II sem.				
6024	Kuiw, Anette	1902	Viljandi m.	24		mat.-lood.	estl.	Eesti	Õnne 30/
5181	Kuiw, Olga	1904	Viljandi m.	24		mat.-lood.	"	"	Liiva 23/
6640	Kuiwa, Heino	1907	Narva l.			õigus	"	"	Näituse 1
6779	Kuk (Kukk), Oswald	1905	Tallinna l.			m.-l., keem.	"	"	Kalda 5/2
9955	Kukemelk, Erna	1910	Tartu l.			õig. (maj.)	"	"	Raudtee
9915	Kukk, Elmar	1909	Tallinna l.			õigus	"	"	
9491	Kukk, Johannes	1904	Viljandi m.			loomaarsti	"	"	Vene 28/
5649	Kukk, Juhan	1902	Viljandi m.			mat.-lood.	"	"	Hetsli 3
1677	Kukk, Karl	1896	Tartu l.			õigus	"	"	Peetri 29
8736	Kukk, Leopold	1909	Tallinna l.			põllumaj.	"	"	Kalda 5/
7687	Kukk, Martin	1892	Viljandi m.			õigus	"	"	Kastani 1
5692	Kukk, Roland	1906	Venemaal			õig. (maj.)	"	"	Kesk 9/2
7009	Kukk, Susanna	1906	Tallinna l.			fil.	"	"	Lutsu 24
4313	Kukk, Toomas	1900	Viru m.			õigus	"	"	Lepiku 7
5089	Kukkur, Oswald	1893	Venemaal			fil.	"	"	Herne 41
10210	Kukrus, Berthold	1908	Viljandi m.			õigus	"	"	Tähe 106
10238	Kukrus, Helga	1910	Viljandi m.			fil.	"	"	Tähe 106
7198	Kulderknup, Erika	1905	Harju m.			õigus	"	"	Riia 64/2
8820	Kuldkepp, Jaan	1907	Viljandi m.			õigus	"	"	Marja 5/
2146	Kuldwere, Gerhard	1886	Rakvere l.			mat.-lood.	"	"	Maarjamõis
1977	Kuldwere, Olaf	1898	Helsingi l.			õigus	"	"	Kastani
3291	Kull, Elfriede	1902	Riia l.			fil.	"	"	Veski 63
3241	Kull, Ernst-Woldemar	1903	Valga m.			õigus	"	"	Kastani
10228	Kull, Leida	1911	Pärnu m.			fil.	"	"	Karlova
7458	Kull, Leonhard	1907	Tartu m.			õigus	"	"	Väike Kaar
7296	Kull, Selma	1905	Riia l.	26		õigus	"	"	Veski 63
8516	Kullak, Bernhard	1900	Tartu m.			mat.-lood.	"	"	Meltsivesk
8553	Kullapera, August	1899	Tartu m.			õigus	"	"	Kalaturg
9177	Kullison, Theophile-Auguste	1909	Järva m.			põllumaj.	"	"	Raekoja
3086	Kulp, Jaan	1900	Viljandi m.			õig. (maj.)	"	"	Eliisabeti
8708	Kulpa, Rudolf	1906	Venemaal			fil.	"	"	Kastani
6912	Kungs, Georg-Alfons	1906	Tallinna l.			õig. (maj.)	lätl.	Läti	Kalda 28
3223	Kuperjanow, Eduard	1900	Venemaal			õigus	estl.	Eesti	Elva, Pil
8440	Kura (Kuura), Aleksander	1890	Pärnu m.			õigus	"	"	Vaksali
7890	Kuremaa, Eduard	1906	Harju m.			fil.	"	"	Õpetaja
4299	Kurg, Kustaw	1902	Harju m.			õigus	"	"	Karlova
7286	Kurg, Robert	1906	Valga m.	26		fil.	"	"	Herne 5
8435	Kurismann, Ernst	1909	Lääne m.			õig. (maj.)	"	"	Tähe 77
6630	Kurlenz, Linda	1907	Valga l.			fil.	"	"	Vene 16
9919	Kurm, Metha	1911	Pärnu m.			õig. (maj.)	"	"	Eliisabet
7131	Kurrik, Helmi	1882	Tartu l.			fil.	"	"	Botaanika
9304	Kurrik, Johannes	1900	Pärnu m.			õigus	"	"	Mäe 33/
7507	Kurrikoff, Hilja	1906	Tallinna l.			õig. (maj.)	"	"	Eliisabet

Perekonna- ja eesnimi	Sündimise		Immat-rikul.		Teadus- ja osakond	Rahvus	Riikondsus	Aadress, uulits, number ja korter
	aasta	koht	I sem.	II sem.				
4 Kurusk, Alice	1905	Venemaal		24	fil.	eestl.	Eesti	Botaanika 6/1
7 Kurrusk, Helmi	1908	Lääne m.	29		arsti	"	"	Herne 36/6
1 Kursmann, Alide	1897	Tallinna l.		26	fil.	"	"	Jaani 9/2
6 Kurwits, Albert	1904	Võru m.		26	õig. (maj.)	"	"	Uus 22/1
5 Kurwits, Linda	1903	Võru m.		23	õig. (maj.)	"	"	V.-Tähe 14/2
2 Kurwits, Oskar	1888	Võru m.		23	õigus	"	"	Kesk-Kaar 22
9 Kusberg, Woldemar	1908	Tallinna l.		26	mat.-lood.	"	"	Narva 83, II k.
9 Kusik, Aleksei	1910	Venemaal		27	arsti	"	"	Õnne 23/1
3 Kusik, Johannes	1903	Võru m.		24	õig. (maj.)	"	"	Kastani 153/6
3 Kuslapu, Herta	1908	Võru m.		25	fil.	"	"	Tähe 118/6
1 Kusnetsov, Raissa	1908	Tartu t.		27	arsti	venl.	Läti	Pepleri 2/1
5 Kustasson, Aleksander	1906	Pärnu m.		28	usu	eestl.	Eesti	Herne 5/1
9 Kustawus (Gustavus), Ernst	1903	Peterburi l.	26		arsti	"	"	Lutsu 20/3
1 Kutsar, Alice	1904	Tartu l.		26	usu	"	"	Roosi 35/3
3 Kutsar, Ewald	1904	Viljandi m.		22	põllumaj.	"	"	Narva 94/3
1 Kutšinski, Valentin	1909	Valga l.	29		õigus	venl.	"	Aleksandri 1
1 Kutti, Axel	1909	Tartu l.		28	usu	saksl.	"	Veski 31/2
5 Kutti, Herbert	1907	Lääne m.	27		õigus	eestl.	"	Tähe 10/2
5 Kutti, Heinrich	1903	Viljandi m.		28	õigus	"	"	Tähtvere 5/2
3 Kutti, Leida	1907	Peterburi l.		26	õig. (maj.)	"	"	Jaama mõis
Kutti, Selma	1909	Viljandi m.		29	fil.	"	"	Jaama mõis
Kuulberk (Kuhlberg), Wotele	1908	Tallinna l.		27	õigus	"	"	Tallinna, Weizenbergi 14/4
Kuura, Mihkel	1906	Pärnu l.		28	loomaarsti	"	"	Liiva 23/2
Kuurmann, Ella	1894	Novoross. l.		20	arsti	eestl.	Eesti	Kitsas 4/3
Kuus, Elsa	1907	Võru m.		25	õigus	"	"	Küütri 10/2
Kuus, Erich	1905	Tartu m.		25	õig. (maj.)	"	"	Riia 50/1
Kuus, Fred-Erik	1908	Peterburi l.		26	arsti	saksl.	"	Savi 1/6
Kuus, Walter	1906	Võru l.		24	õig. (maj.)	eestl.	"	Küütri 10/2
Kuuse, Hans	1904	Pärnu m.		24	õigus	"	"	Lai 30
Kuusik, Adelheid	1910	Tartu l.		29	fil.	"	"	Holmi 12/6
Kuusik, Boris	1907	Lääne m.		26	õigus	"	"	Kastani 32/1
Kuusik, Eduard-August	1882	Tartu l.	23		õig. (maj.)	"	"	Kalmistu 3/1
Kuusik, Elmar	1899	Tartu m.		26	fil.	"	"	Riia 67/18
Kuusik, Joann	1902	Viljandi m.		26	õigus	"	"	Raudtee 3/1
Kuusik, Ludmilla	1909	Tartu l.		27	fil.	"	"	Soola 10/1
Kuusker, Linda	1904	Järva m.		25	mat.-lood.	"	"	Tolstoi 8/2
Kuusler, Linda	1908	Viru m.		27	fil.	"	"	Vabriku 4/1
Kuusma, Artur	1901	Narva l.		29	õigus	"	"	Turu 60/2
Kuusmann, Richard	1897	Tallinna l.		20	õig. (maj.)	"	"	Pargi 13/3
Kuutan, Ellen	1907	Pärnu l.		26	fil.	"	"	Eliisabeti 37/1

Matr.-№	Perekonna- ja eesnimi	Sündimise		Immat-rikul.		Teadus- ja osakond	Rahvus	Riiklondus	Aadress, uulits, number ja korter
		aasta	koht	I sem.	II sem.				
8939	Kuutmann (Kuulmann), Alfred-Theodor	1905	Viru m.			27 õigus	eestl.	Eesti	Raudtee 9
7187	Kwell, Woldemar	1899	Pärnu m.			25 õig. (maj.)	"	"	Tähe 34/5
8388	Kyma, Salme-Marie	1905	Valga m.	27		põllumaj.	"	"	Tallinna
162	Kõdar, Johannes	1900	Saare m.			19 õig. (maj.)	"	"	Kompanii
5577	Kõiw, Ida	1904	Tartu l.			24 fil.	"	"	Karlova 1
10075	Kõiw, Leonid	1906	Valga m.			29 põllumaj.	"	"	Aida 6/8
8013	Kõiw, Salme	1908	Võru m.			26 põllumaj.	"	"	Mäe 33/6
5469	Kõiw, Woldemar	1904	Võru m.			24 fil.	"	"	Tööstuse 16
8862	Kõiwa, Anna-Margarethe	1907	Pärnu m.			27 fil.	"	"	Tiigi 86/2
4476	Kõiwumägi, Julius	1901	Valga m.			23 õigus	"	"	Eliisabeti
7736	Köks, Johannes	1903	Tartu m.			26 õigus	"	"	Õnne 18/
9215	Köpp, Helgi	1910	Tartu m.			28 fil.	"	"	Veski 9/1
6205	Körb, Gerhard	1905	Pärnu l.			24 õigus	"	"	Marja 1/E
8926	Köre, August	1906	Viljandi m.			27 arsti	"	"	Lepiku 9,
6993	Kõresaar, Johannes	1905	Viljandi m.			25 põll.-m., mts.	"	"	Tähtvere
8207	Kõrge, Hilda	1906	Pärnu m.			26 fil.	"	"	Lootuse 2
8853	Kõrgesaar, Hans	1907	Viljandi m.			27 õig. (maj.)	"	"	Munga 10
10269	Kõrts, Lydia	1912	Tartu m.			29 mat.-lood.	"	"	Kitsas 11
7698	Kõrtsmik, Valeria	1909	Viljandi l.			26 fil.	"	"	Tiigi 19/2
6357	Kõrw, Alwiine	1900	Tartu m.	25		fil.	"	"	Aleksandri
7159	Kõwa, Elmar	1904	Võru m.			25 põllumaj.	"	"	Õnne 2/4
10379	Kõwa, Niina	1908	Venemaal			29 õig. (maj.)	"	"	
8664	Kõwerjalg, Hugo	1908	Viljandi m.			27 põllumaj.	"	"	Savi 4/1
7107	Kõwwask (Kõwask), Elmar	1905	Valga l.			25 õig. (maj.)	"	"	Kastani 1
83	Käbin, Abel	1899	Viru m.			19 põllumaj.	"	"	Tähe 71/5
4886	Kämbre, Friedrich	1903	Võru m.			23 põll.-m., mts.	"	"	Elva 12
5763	Känd, Jüri	1905	Viljandi m.			24 põllumaj.	"	"	Tooma sooku kool, Vägev
6397	Käppa, August	1904	Tartu l.			25 õigus	"	"	Kuu 7/3
5861	Kärdi, Karl	1903	Järva m.			24 fil.	"	"	Poe 5/1
8575	Kärdo (Keerdo), Ella	1906	Tartu m.			27 õig. (maj.)	"	"	Tolstoi 1
7807	Kärema, Maimu	1904	Valga l.			26 fil.	"	"	Jakobi 58
8840	Käremaa, Salme	1906	Valga l.			27 fil.	"	"	Jakobi 58
7660	Kärik, Richard	1896	Tartu m.			26 õigus	"	"	Pikk 15/7
8764	Kärk, Hilda	1907	Viljandi m.			27 fil.	"	"	Vabriku
7842	Kärk, Johannes	1906	Viljandi l.			23 õigus	"	"	Vabriku
6938	Kärk, Ksenia	1906	Järva m.			25 mat.-lood.	"	"	Mäe 33/4
9209	Kärk, Marcella-Ingeborg	1910	Tallinna l.			28 fil.	"	"	Tööstuse
5547	Kärner, Elriede	1903	Tartu l.			24 fil.	"	"	Vladimiri
7692	Kärsna, Alfei	1906	Tartu m.			26 mat.-lood.	"	"	Karlova 9
8760	Kärson, Albert	1909	Valga m.			27 põllumaj.	"	"	Jaani 10/

Matri.-Nr.	Perekonna- ja eesnimi		Sündimise		Immat-rikul.		Teadus- ja osakond	Rahvus	Riiklõukond	Aadress, uulits, number ja korter
			aasta	koht	I sem.	II sem.				
352	Käsper, Alice	1908	Venemaal		26	fil.		eestl.	Eesti	Promenaadi 6/9
913	Käsper, Auguste	1902	Tallinna l.	23		õig. (maj.)		„	„	Katariina 12/3
995	Käsper, Gustaw	1902	Viru m.		24	põllumaj.		„	„	Pärna 2
707	Käsper, Richard	1910	Venemaal		28	õigus		„	„	Promenaadi 6/9
013	Käsper, Salme	1904	Järva m.		25	mat.-lood.		„	„	Võru 29/3
04	Kääni, Johannes	1903	Peterburi l.		25	põll.-m., mts.		„	„	Lepiku 9/1
23	Kääpakaust, Eduard	1904	Võru m.		26	õigus		„	„	Linda 3/1
81	Käär, Salme	1904	Järva m.	29		õig. (maj.)		„	„	Tiigi 20/8
87	Käärik, Boris	1904	Viljandi l.		25	õig. (maj.)		„	„	V.-Tähe 16/2
38	Käärik (Kärike), Leonhard	1905	Tartu m.	28		mat.-lood.		„	„	Puistee 55/5
89	Königsberg, Salme	1904	Tartu m.		25	fil.		eestl.	Eesti	Tähtvere 23/10
63	Köster, Natalie	1910	Poolamaal		29	mat.-lood.		venl.	„	Lodja 19/1
76	Köstner, Elsa	1907	Viljandi m.		25	mat.-lood.		eestl.	„	Tiigi 16,2
22	Kööb, Alwine	1905	Viru m.		25	fil.		„	„	Näituse 4/7
12	Kööb, Salme	1907	Viru m.		28	fil.		„	„	Näituse 4/7
07	Kööp, Albert	1907	Harju m.		29	õig. (maj.)		„	„	Näituse 8/1
52	Kööp, Hans	1904	Harju m.		28	õigus		„	„	Näituse 8/1
17	Kübarsep, Artur	1893	Tartu m.	20		õigus		„	„	Õnne 30/5
32	Kübarsep, Salme	1908	Viru m.		29	põllumaj.		„	„	Liiva 4/3
35	Kübbar (Kübard), Viktor	1905	Tartu m.		26	põllumaj.		„	„	Herne 38/5
14	Külaots, Aadu	1891	Harju m.		25	õigus		„	„	Tallinna, Pärnu mt. 19/3
32	Küllmann, Harald	1911	Peterburi l.		29	õigus		saksl.	„	Veski 18/1
47	Küllmann, Wolf- gang	1908	Peterburi l.	29		mat.-lood.		„	„	
53	Külm, Helmi	1902	Viljandi m.		23	fil.		eestl.	„	Lootuse 13/10
35	Kümmel, Illarion	1908	Lääne m.		26	õigus		„	„	Ratsarügem. staap, Tartus
55	Kümnik, August	1904	Viljandi m.		26	mat.-lood.		„	„	Oa 14/1
99	Küng, Aleksander	1906	Lätimaal		26	fil.		„	„	Maarjamõisa 32
19	Künnapuu, Alek- sander	1901	Tartu l.		21	fil.		„	„	Eliisabeti 1/1
2	Künnapuu, Walter- Aleksander	1903	Võru l.		28	õig. (maj.)		„	„	Aleksandri 80/3
33	Küppar, Serafima	1904	Tartu m.		29	arsti		„	„	Karlova 30/1
2	Kütt, Johannes- Ferdinand	1905	Järva m.		28	arsti-kehak.		„	„	Pargi 15/2
0	Kütt, Linda	1907	Võru m.		25	usu		„	„	Karlova 6/2
1	Kütt, Oswald	1904	Tartu m.		25	fil.		„	„	Võru 5/2
2	Kütt, Wladimir	1907	Venemaal		26	loomaarsti		„	„	Narva 19/2
1	Küüts, Johann	1905	Harju m.		26	põll.-m., mts.		„	„	Tähtvere 16/18
0	Laagus, Felix	1909	Tartu l.		26	fil.		„	„	Raadi v. Võidu talu
8	Laagus, Mary	1910	Tartu l.		29	arsti		„	„	Jakobi 4/6

Matr.-№	Perekonna- ja eesnimi	Sündimise		Immat-rikul.		Teadus- ja osakond	Rahvus	Riiklõngsus	Aadress, uulits, number ja korter
		aasta	koht	I sem.	II sem.				
8675	Laan, Oskar	1907	Järva m.	27	arsti		eestl.	Eesti	Eliisabeti 35
10090	Laane, Gustav	1911	Moskva l.	29	põllumaj.		"	"	Roosi 1/2
5531	Laane, Karl	1904	Viru m.	24	arsti		"	"	Tähtvere 20
5085	Laar, Anton	1885	Viljandi m.	23	fil.		"	"	Tähe 127/1
10101	Laas, Arwed	1909	Tartu l.	29	õigus		"	"	Jakobi 42/2
8747	Laas, Johanna	1906	Järva m.	27	õigus		"	"	Näituse 24/
8612	Laas, Mihkel	1895	Tartu m.	27	õigus		"	"	Tähe 60/9
6937	Laasi, Annaliisa	1908	Harju m.	25	fil.		"	"	Tiigi 9/3
7567	Laasi, Hans	1909	Harju m.	26	mat.-lood.		"	"	Tiigi 9/3
5106	Laasmann, Lydia	1903	Viljandi m.	24	õigus		"	"	Eliisabeti 17
7459	Laats, Arnold	1907	Võru m.	26	põllumaj.		"	"	Võru 86/9
9989	Labber, Herbert	1908	Tartu m.	29	fil.		"	"	Karlova 9/3
10459	Lackschewitz, Georg	1910	Peterburi l.	29	usu		saksl.	"	Kivi 60/2
9013	Lackschewitz, Heinrich-Arnold	1908	Tartu l.	27	fil.		"	"	Veski 11
10270	Lagrum, Lydia	1911	Venemaal	29	mat.-lood.		venl.	Eesti	Küütri 14/2
4544	Lagus, Arnold	1903	Pärnu m.	23	õig. (maj.)		eestl.	"	Veski 15/13
9012	Lagus, Georg-Eduard	1894	Viljandi m.	27	õigus		"	"	Kastani 18/
4074	Lagus, Johann	1902	Pärnu m.	23	õigus		"	"	Veski 17/13
1376	Laheste (Neumann), Hans	1898	Tallinna l.	20	õigus		"	"	Aleksandri 24-
7599	Lahi, Hugo	1906	Järva m.	26	õig. (maj.)		"	"	Näituse 24,
2555	Laidoner, Meeta	1901	Viljandi m.	21	fil.		"	"	Jaani 16
4885	Laiw, Ernst	1893	Võru m.	23	õigus		"	"	Lasva p. ag. pstl
6652	Lajus, Karl-Theodor	1907	Venemaal	25	mat.-l., keem.		saksl.	"	Lille 1/1
10297	Lambing, Paul	1907	Tartu m.	29	mat.-lood.		eestl.	"	Jaama 31/
10244	Lammas, August	1907	Pärnu m.	29	õigus		"	"	Meloni 1/6
9169	Lampson, Eduard	1900	Valga m.	28	õig. (maj.)		"	"	Jakobi 37
6711	Lampson, Johannes	1905	Tartu l.	25	õigus		"	"	Peetri 33/4
6910	Lamson (Lampson), Ado	1904	Viljandi m.	25	põllumaj.		"	"	Tallinna 28
7504	Landberg, Eduard	1906	Viru m.	26	mat.-lood.		"	"	Maarjamõisa
7086	Landra, Karl	1898	Võru m.	25	õigus		"	"	Näituse 19
5192	Landsberg, Aleksander	1897	Tallinna l.	24	õigus		"	"	Aia 18/2
6545	Landsberg, Aleksei	1906	Tartu l.	25	õig. (maj.)		venl.	"	Narva 9/15
6881	Landsmann, Ernst	1904	Peterburi l.	25	õig. (maj.)		lätl.	Läti	Jaani 42
9266	Lang, Erika-Elisabet	1906	Tartu l.	28	õig. (maj.)		eestl.	Eesti	Hugo Treffne
4207	Lang, Hermann	1904	Tartu l.	23	õig. (maj.)		"	"	Meltsiveski
7264	Lang, Karl	1900	Tartu l.	25	arsti-kehak.		"	"	Jaama 27/
9442	Lang, Magdalena-Johanna	1903	Tallinna l.	28	arsti-kehak.		"	"	Jaama 27/
9117	Lang, Salme	1909	Tartu l.	28	õig. (maj.)		"	"	Meltsiveski

Matr.-№	Perekonna- ja eesnimi	Sündimise		Immat-rikul.		Teadus- ja osakond	Rahvus	Riiklondus	Aadress, uulits, number ja korter
		aasta	koht	I sem.	II sem.				
9736	Langel, Johannes	1900	Järva m.			28 arsti-kehak.	estl.	Eesti	Saekoja 38/2
5747	Langer, Aksel	1906	Tartu m.			25 põllumaj.	"	"	Kaluri 18/2
3470	Lanus, Tamara	1908	Venemaal			27 õig. (maj.)	"	"	Karlova 47/2
9923	Lao, Woldemar	1903	Lääne m.			29 mat.-lood.	"	"	Pepleri 34
5816	Laosson, Maks	1904	Viljandi m.			24 fil.	"	"	Tööstuse 13/16
9010	Lapidus, Mowscha	1903	Lätimaal			27 arsti	juut	Läti	Aleksandri 27
9179	Lappert, Hugo	1901	Pärnu m.			28 õigus	estl.	Eesti	Herne 36/1
1339	Laps, Eduard	1902	Valga m.			23 põll.-m., mts.	"	"	Peetri 74/4
9382	Laretei, Gerta	1909	Tartu l.			28 arsti	"	"	Võru 12/3
9924	Laretei, Johann	1907	Viljandi m.			29 fil.	"	"	Tolstoi 13-a/4
9031	Lasmann, Kons- tantin	1888	Harju m.	28		õigus	"	"	Lossi 14/11
1887	Lasn, Kristjan-Karl	1908	Pärnu l.			27 õigus	"	"	Kastani 9/2
1772	Lattik, Heino- Friedrich	1909	Tartu m.			27 õigus	"	"	Veski 27/2
1691	Lattik, Hermine	1909	Venemaal			28 õig. (maj.)	"	"	Tallinna, Välis- ministeerium
1272	Laumets, August	1911	Tartu m.			29 usu	"	"	Lootuse 5/3
1064	Laur, Wanda	1909	Tartu l.			29 õigus	"	"	Vallikraavi 13/1
1715	Laurberg, Ella	1902	Narva l.	21		fil.	"	"	Tööstuse 13/16
1433	Laurberg, Selma	1903	Venemaal			21 arsti	"	"	Tööstuse 13/16
1196	Laurentius, Tamara	1908	Peterburi l.			29 arsti	"	"	Tiigi 58/3
1392	Lauri, Hermann	1903	Tartu m.			24 õigus	"	"	Kastani 12/1
1414	Laurits, Elfriede	1904	Tartu l.			24 fil.	"	"	Vladimiri 16/8
1385	Laurmann, Etna	1909	Tartu m.			29 õig. (maj.)	"	"	Raudtee 1/4
1478	Laurmann, Mein- hard	1905	Tartu m.			23 õig. (maj.)	"	"	Näituse 24/2
1032	Laurson, Feliks	1910	Tallinna l.			29 õig. (maj.)	"	"	Võru 116/3
1533	Laurson, Johannes	1903	Tartu m.			28 arsti-kehak.	"	"	Riia mt. 23
1948	Laussen, Willem	1895	Saare m.			26 loomaarsti	"	"	Narva 145/2
1682	Lawreshin, Joann (Iwan)	1906	Petseri m.			26 õig. (maj.)	venl.	"	Kalda 13/25
1414	Leben, Richard	1903	Tartu m.			25 põllumaj.	estl.	"	Narva 92/1
1645	Leberecht, Rudolf	1905	Narva l.			25 põll. m., mts.	"	"	Riia 141
1880	Leckbandt, Feliks	1907	Tallinna l.			26 õigus	saksl.	"	Vana 8/4
1678	Leesment (Lensment), Albert	1909	Lääne m.			28 õigus	estl.	"	Filosoofi 10/2
1370	Leesment, Elfriede	1903	Tartu l.			24 õig. (maj.)	"	"	Oa 1/3
1038	Leesment, Ilmar	1908	Tallinna l.			26 õig. (maj.)	"	"	Lepiku 12/9
1368	Leetperk, Elfriede- Justine	1903	Viru m.			28 õigus	"	"	Tähe 10/2
1479	Lehepuu, Heinrich	1907	Tartu l.			25 õigus	"	"	Vabaduse 27/5
1091	Lehes, Aleksander	1901	Valga l.			22 õig. (maj.)	"	"	Lepiku 14/2
1247	Lehtmets, Olaf	1904	Viru m.			24 mat.-lood.	"	"	Narva 83
1356	Lehtmets, Walfried	1900	Tallinna l.			20 loomaarsti	"	"	Vene 26/13

Matr.-№	Perekonna- ja eesnimi	Sündimise		Immat-rikul		Teadus- ja osakond	Rahvus	Riikikondsus	Aadress, uulits, number ja korter
		aasta	koht	I sem.	II sem.				
4059	Leichter, Karl	1902	Viru m.	23	fil.		eestl.	Eesti	Riia 103/4
7356	Leidecker, Karl-Johann	1904	Viljandi m.	26	rohutead.		saksl.	„	Tähe 104/5
6132	Leidtorp, Julius	1903	Harju m.	24	õig. (maj.)		eestl.	„	Jaani 21/2
8567	Leidtorp (Leidorf), Therese-Elsbeth	1906	Narva l.	27	fil.		„	„	Aleksandri 19/1
10326	Leik, Karl	1906	Tartu l.	29	õigus		„	„	Tähe 65/1
5718	Leis, August	1903	Võru m.	24	õigus		„	„	Jaani 10/1
7068	Leis, Feliks	1901	Võru m.	25	õig. (maj.)		„	„	Lai 1
9094	Leis, Oswald	1907	Võru m.	28	põllumaj.		„	„	Jaani 10/1
9244	Leiten, Edmund-Eduard	1910	Tallinna l.	28	arsti		„	„	Veski 18/1
10365	Leito, Arwed	1908	Tartu l.	29	põllumaj.		„	„	Tähe 11/1
7030	Lellep, Alice	1906	Peterburi l.	25	fil.		„	„	Gildi 1
9287	Lellep, Hildegard	1910	Tartu l.	28	fil.		„	„	Risti 9/1
5403	Lellep, Konstantin	1888	Tartu l.	24	õigus		„	„	Karlova 15/1
7688	Leman, Boris	1893	Harju m.	26	õigus		„	„	Riia 59/1
9535	Lemba, Viktor	1910	Riia l.	28	õigus		„	„	Maarjamõisa 32
9580	Lemberg, Meta-Emilie	1909	Lätimaal	28	põllumaj.		„	„	Roosi 37/10
5336	Lemberg, Ralf	1905	Harju m.	24	õig. (maj.)		roots.	„	Paldiski, J. Poska 24/
5499	Lemet Berta	1904	Viru m.	24	mat.-lood.		eestl.	„	Kastani 157/
9478	Lemke, Eugenie	1907	Harju m.	28	rohutead.		saksl.	„	Suurturg 15, III
8588	Lemnits, Artur	1908	Rakvere l.	27	fil.		eestl.	„	Maarjamõisa 6/
1895	Lemnits, Madliina	1887	Viru m.	21	õigus		„	„	Maarjamõisa 44/
8023	Lensin, Margareta	1907	Venemaal	26	fil.		venl.	„	Kastani 12/8
6942	Lensment (Leesment), Otto	1908	Lääne m.	25	õigus		eestl.	„	Tähe 64/6
10441	Lentso, Juta	1907	Tartu m.	29	põllumaj.		„	„	Kitsas 3/1
4920	Lentso (Lõntsu), Linda	1902	Tartu m.	23	fil.		„	„	Kitsas 9/1
5983	Lentso, Marie	1904	Tartu m.	24	õig. (maj.)		„	„	Kitsas 9/1
1056	Lenz, Lucie	1900	Peterburi l.	20	arsti		„	„	Emajõe 6/2
7690	Lenz, Valentin	1907	Peterburi l.	26	õig. (maj.)		„	„	Emajõe 6/2
8542	Lep (Lepp), Alfred	1906	Tartu l.	27	loomaarsti		„	„	Mäe 42/4
9492	Lepnid, Rudolf	1909	Tallinna l.	28	õigus		„	„	V.-Tähe 2/1
9954	Lepik, Aleksander	1907	Viljandi m.	29	põllumaj.		„	„	Narva 94/4
5678	Lepik, Jaan	1904	Viljandi m.	24	mat.-lood.		„	„	Kevade 1/4
9421	Lepik, Woldemar	1905	Tartu m.	28	mat.-lood.		„	„	Tähe 7/1
7642	Lepiksaar, Johannes	1907	Rakvere l.	26	mat.-lood.		„	„	Filosoofi 17/
5576	Lepmann, Otto	1893	Võru m.	24	õigus		„	„	Lai 20/3
4646	Lepp, Alfred	1900	Võru m.	23	usu		„	„	Pepleri 5/6
5440	Lepp, Helene	1904	Võru m.	24	arsti		„	„	Vabriku 2/2
4518	Lepp, Konstantin	1903	Tallinna l.	23	õig. (maj.)		„	„	Tähe 40
8467	Leppe, Leida-Irene	1905	Pärnu m.	27	fil.		„	„	Kastani 71/2
8705	Leppik, Amanda	1902	Viljandi m.	27	fil.		„	„	Tähe 60/5

Matr.-№	Perekonna- ja eesnimi	Sündimise		Immat-rikul.		Teadus- ja osakond	Rahvus	Riiklõdus	Aadress, uulits, number ja korter
		aasta	koht	I sem.	II sem.				
7360	Leppik, Bernhard	1902	Tartu l.	26	arsti-kehak.	estl.	Eesti	Linda 13/13	
4250	Leppik, Elfriede	1902	Tartu m.	23	õig. (maj.)	"	"	Tähe 7/1	
9200	Leppik, Eleonore	1908	Tartu l.	28	õig. (maj.)	"	"	Lao 6/3	
7744	Leppik, Friedrich	1907	Tartu l.	26	õigus	"	"	Lao 6/3	
3381	Leppik, Marie	1902	Viljandi m.	22	põllumaj.	"	"	Kuu 15/2	
7102	Lessment, Leonhardt	1907	Tartu l.	25	õig. (maj.)	"	"	Aleksandri 31/3	
2296	Lest, Johannes	1899	Tartu m.	21	arsti-kehak.	"	"	Põik 16/2	
9618	Lest, Linda	1908	Tartu l.	28	arsti-kehak.	"	"	Kastani 48/6	
7747	Lesthal, Ralf	1907	Venemaal	26	fil.	"	"	Narva 36/7	
2220	Lettens, Paul	1893	Viljandi m.	21	õig. (maj.)	"	"	Tallinna, Tehnika 6-8	
8225	Lewenberg, Elja	1903	Tartu l.	26	õigus	juut	Läti	Turu 38/3	
5078	Lewi, Moses	1905	Tallinna l.	23	õig. (maj.)	"	Eesti	Raekoja 14	
5978	Lewin, Benzian	1906	Narva l.	24	õigus	"	"	Lossi 6/2	
10188	Lewin, Boris	1912	Tallinna l.	29	õigus	"	"	Magasini 10/7	
2691	Lewin (Gluschkin), Sore-Freide	1904	Venemaal	21	õigus	"	"	Lossi 6	
6555	Lewitin, Samuel	1907	Tartu m.	25	õigus	"	"	Lossi 6/2	
3287	Leyst, Erika	1893	Viljandi l.	22	mat.-lood.	saksl.	"	Riia 89	
3288	Leyst, Margarete	1891	Tartu l.	22	mat.-lood.	"	"	Riia 89	
9672	Lezius, Ellinor-Frieda	1894	Võru m.	28	mat.-lood.	"	"	Kastani 40/4	
10490	Liak, Ruwin	1911	Lätimaal	29	arsti	juut	Läti	Aleksandri 72/4	
7596	Lias, Wjatsheslaw	1906	Tartu l.	26	mat.-l., keem.	estl.	Eesti	Kastani 171/2	
2781	Libe, Johannes	1904	Viljandi m.	21	fil.	"	"	Veski 67	
3280	Libba, Olga-Helene	1898	Võru m.	22	põllumaj.	"	"	Valga, Vabaduse 13	
5965	Liblik, Harald	1905	Tartu l.	24	õig. (maj.)	"	"	Simunas	
7065	Liblik, Hilda	1904	Tartu m.	25	õig. (maj.)	"	"	Kivi 23/2	
4244	Liblik, Natalie	1903	Tartu l.	23	fil.	"	"	Narva 61/1	
5062	Libusk (Liibusk), Johannes	1902	Tartu l.	23	õigus	"	"	Tähe 28	
6712	Liepin (Leepin), August	1905	Valga l.	25	õigus	lätl.	Eesti	Lepiku 3/2	
6959	Liewer, Elwi	1907	Viljandi m.	25	õigus	estl.	"	Botaanika 46/1	
6707	Liigant, Edgar	1906	Pärnu m.	25	fil.	"	"	Elisabeti 25/2	
0387	Liik, Kallistrat	1908	Võru l.	29	loomaarsti	"	"	Kivi 60/2	
6609	Liima (Liim), Edgar	1903	Viru m.	25	mat.-lood.	"	"	Tõstoi 1/2	
4050	Liinat, Mihkel	1900	Viru m.	23	õigus	"	"	Tähtvere 6/1	
4601	Liiw, Ernst	1901	Venemaal	23	õigus	"	"	Viljandi, Posti 44-a-l-t	
223	Liiw, Harry	1899	Tartu l.	19	õigus	"	"	Lembitu 8	
9141	Liiw, Helga	1910	Harju m.	28	fil.	"	"	Tööstuse 8/2	
7155	Liiw, Joann	1902	Petseri m.	25	õigus	"	"	Kaluri 21/8	
8101	Liiw, Rudolf	1906	Tartu m.	26	õigus	"	"	Haapsalu, Wiede- manni 22/3	
9142	Liiw, Salme	1909	Harju m.	28	fil.	"	"	Tööstuse 8/2	
6739	Liiwak, Arwed	1905	Tallinna l.	25	õigus	"	"	Tähe 9/3	
4952	Liiwak, Paul	1902	Valga m.	23	loomaarsti	"	"	Pepleri 6/5	
9938	Liiwoja, Karl	1885	Viru m.	29	õigus	"	"	Riia 37/2	

Matr.-Nõ	Perekonna- ja eesnimi	Sündimise		Immat-rikul.		Teadus- ja osakond	Rahvus	Riiklondus	Aadress, uulits, number ja korter
		aasta	koht	I sem.	II sem.				
5989	Lilbok, Aurelie	1900	Viru m.			24 fil.	eestl.	Eesti	Botaanika 64/1
6939	Lilbok, Georg	1905	Viru m.			25 õig. (maj.)	"	"	Raatuse 52/1
5433	Lilje, Aleksander	1905	Valga m.			24 õig. (maj.)	"	"	Riia 76/1
8269	Lill, Herbert	1906	Peterburi l.			26 õigus	"	"	Roosi 2/4
7521	Lill, Ilmar	1908	Peterburi l.			26 õigus	"	"	Aleksandri 44
5460	Lill, Karl	1904	Tartu l.			24 õigus	"	"	Meltsiveski 25/3
6769	Lillimägi, Käthe	1905	Valga m.			25 fil.	"	"	Kürema mõis, Tartu- maal
6027	Lillioja, Magda	1904	Viljandi m.			24 fil.	"	"	Maarjamõisa 11/16
3804	Lillipuu, Matt	1884	Vaiga m.			22 usu	"	"	Marja 13/20
7057	Lilo, Artur	1902	Võru m.			25 õigus	"	"	Puu 17/4
5595	Limberg, Johannes	1904	Järva m.			24 mat.-lood.	"	"	Herne 40/3
1088	Lindam, Johannes	1899	Viru m.			20 õig. (maj.)	"	"	Herne 22/3
10455	Linde, Oskar	1908	Viljandi m.			29 õig. (maj.)	"	"	Jaama 5/1
5955	Lindegrün, Leopold	1904	Venemaal			24 rohutead.	saksl.	"	V.-Tähe 16/1
10356	Lindegrün, Margarita	1910	Venemaal			29 õig. (maj.)	"	"	V.-Tähe 16/1
4051	Lindemann, Karl- Eduard	1901	Viru m.			23 õig. (maj.)	eestl.	"	Liiva 17/9
8778	Lindpere, August	1896	Tartu m.			27 loomaarsti	"	"	Jaama 7/4
6642	Linkberg, Leida	1904	Tartu l.			25 õig. (maj.)	"	"	Hosp. haavakliinik
7404	Linnamägi, Arnold	1905	Tartu m.			26 mat.-lood.	"	"	Kastani 30/1
9176	Lints, Adrienne- Mathilde	1909	Venemaal			28 fil.	"	"	Elišabeti 27/4
7985	Linqvist, Boris	1907	Harju m.			26 mat.-lood.	roots.	Eesti	Kalaturg 10/2
4889	Lipawsky, Gerson	1903	Tallinna l.			23 õig. (maj.)	juut	"	Magasini 12/3
6020	Liplap, Eduard	1900	Tartu m.			24 mat.-lood.	eestl.	"	Kastani 49/5
3577	Lipmann, Johannes	1894	Pärnu l.			22 õigus	"	"	Botaanika 6/1
10260	Lipp, Hermann	1906	Viru m.			29 põllumaj.	"	"	Herne 13/1
9143	Lipstok, Alfred	1905	Harju m.			28 fil.	"	"	Näituse 28/4
9037	Livländer, Erika	1905	Lääne m.	28		fil.	"	"	Tähetorn
8345	Liwamägi, Reinhard	1903	Tartu m.			27 õig. (maj.)	"	"	Meltsiv. 49/9
7525	Loddi, Wilhelm	1907	Tartu l.			26 õig. (maj.)	"	"	Aleksandri 62/1
9232	Lohk, Salme	1906	Venemaal			28 õig. (maj.)	"	"	Marta 3/1
9413	Lohuaru, Grete- Pauline	1906	Tartu m.			28 arsti-kehak.	"	"	Puistee 29-a/2
9812	Loish, Eleasar	1911	Lätimaal	29		arsti	juut	Läti	Elišabeti 20/3
9813	Loish, Maria	1909	Lätimaal	29		m.-l., keem.	"	"	Lille 9/2
8458	Lokko, Leonhard	1909	Tartu m.			27 põllumaj.	eestl.	Eesti	Peetri 45/2
5800	Lomp, Emil	1904	Tartu m.			24 põllumaj.	"	"	Narva 90/3
4703	Lomper, Egon	1903	Viljandi m.			23 õig. (maj.)	"	"	Kalda 16/8
8996	Lond, Artur-Alek- sander	1899	Tartu m.			27 põllumaj.	"	"	Tähe 60/4
7036	Lond, Elmar	1905	Tartu m.			25 õig. (maj.)	"	"	Aida 6/8
9730	Loodla, Woldemar	1905	Narva l.			28 arsti-kehak.	"	"	Näituse 26/1
10105	Loog, Richard	1903	Tartu l.			29 õigus	"	"	V.-Tähe 10/4
2119	Loorits, Artur	1902	Viljandi m.			21 õigus	"	"	Katoliku 1/3

Matr.-№	Perekonna- ja eesnimi	Sündimise		Immat-rikul.		Teadus- ja osakond	Rahvus	Riikondsus	Aadress, uulits, number ja korter
		aasta	koht	I sem.	II sem.				
7301	Loosalu (Weide), Jaagup	1897	Harju m.			20 õigus	eestl.	Eesti	Küütri 4/4
6866	Lootsmann, Anna	1903	Võru m.			25 fil.	"	"	Lille 14/1
10027	Lopawok, Isak	1910	Tallinna l.			29 õigus	juut	"	Aleksandri 40
9339	Lopawok, Sofia	1911	Tallinna l.			28 õig. (maj.)	"	"	Aleksandri 42/5
9467	Lorents, Frieda- Christine	1902	Pärnu m.			28 rohutead.	eestl.	"	Näituse 10/2
10449	Lorenzsonn, Johannes	1907	Venemaal			29 loomaarsti mat.-lood.	"	"	Botanika 54/2
9802	Lorits, Johannes	1901	Võru m.	29		29 õig. (maj.)	"	"	Tööstuse 4/2
9767	Lorius, Richard	1903	Narva l.	29		29 õig. (maj.)	"	"	Tähtvere 33/4
10055	Losche, Wilhelm	1909	Tallinna l.			29 õig. (maj.)	lätl.	Läti	Elva 11/2
10372	Losinski, Rostislav	1912	Pihkva l.			29 usu	venl.	Vene	Pargi 7/5
3247	Loskit, Albert	1900	Tartu m.			22 põll.-m., mts.	eestl.	Eesti	Lepiku 7/4
6637	Loskit, Hildegard	1904	Tartu m.			25 mat.-lood.	"	"	Lepiku 7/4
6100	Lossmann, August	1890	Pärnu m.			24 õig. (maj.)	"	"	Lepiku 1/2
6332	Lossmann, Elmar	1903	Tallinna l.	25		arsti-kehaksv.	"	"	Kalmistu 17/1
9589	Lossmann, Elmar	1905	Pärnu m.			28 põllumaj.	"	"	Vaksali 29/2
5638	Lossmann, Peeter	1902	Pärnu m.			24 põllumaj.	"	"	Viljandi, Maa- valitsus
8617	Lots, Heinz-Jürgen	1909	Tartu l.			27 õigus	saksl.	Eesti	Tallinna 41/8
5958	Lowen, Georg	1906	Soomemaal			24 mat.-lood.	soom.	Soome	Narva 97/1
8336	Luberg, August	1891	Pärnu m.	27		õigus	eestl.	Eesti	"Grand hotell"
10191	Lubi, Maniwalde	1901	Võru l.			29 fil.	"	"	Maarjamõisa 38/4
10343	Luchsinger, Hans	1906	Narva l.			29 rohutead.	saksl.	"	Aleksandri 33 2
9827	Ludolw, Martin	1906	Pärnu m.	29		põllumaj.	eestl.	"	Kastani 6/2
5836	Lugus, Elmar	1904	Valga m.			24 õig. (maj.)	"	"	Näituse 8/4
1251	Luha, Oskar	1895	Võru m.			20 õigus	"	"	Aia 39/3
5604	Luhakooder, Alfred	1905	Tallinna l.			24 põllumaj.	"	"	Raadi mõis
10073	Luhha, Herta	1910	Tartu l.			29 õig. (maj.)	"	"	Lai 39/2
6896	Luhha (Luha), Jahnis	1904	Peterburi l.			25 põllumaj.	"	"	Isaku, nõuande- büroo, Talu m.
10098	Luht, Ferdinand	1911	Tartu m.			29 põllumaj.	"	"	Herne 39/3
7340	Luht, Härm	1904	Tartu l.	26		põllumaj.	"	"	Hetsli 1/1
1151	Luht, Juhan	1895	Habarovski l.			20 õigus	"	"	Hetsli 1/1
10208	Luht, Olew	1910	Tartu l.			29 põllumaj.	"	"	Kivi 14/3
8960	Luht, Roman	1902	Tartu l.			27 m.-l., keem.	"	"	Hetsli 1/1
10420	Luht, Salme	1912	Tartu m.			29 mat.-lood.	"	"	Narva 46/6
727	Luht, Viktor	1900	Venemaal			20 õigus	"	"	Puistee 29 III k.
4075	Luiga, Elsa	1906	Tartu l.			23 fil.	"	"	Fortuuna 14/1
3486	Luiga, Elisabet	1904	Tartu l.			22 fil.	"	"	Fortuuna 14/1
10116	Luiga, Nora	1910	Tallinna l.			29 fil.	"	"	Vabriku 10/1
10237	Luik, Edgar	1908	Lätimaal			29 rohutead.	"	Läti	Veski 61
9947	Luik, Eha	1910	Tartu l.			29 fil.	"	Eesti	Elva 4
10010	Luik, Elmar	1905	Võru m.			29 õig. (maj.)	"	"	Turu 19/2

Matr.-№	Perekonna- ja eesnimi	Sündimise		Immat- rikul		Teadus- ja osakond	Rahvus	Riikondsus	Address, uulits, number ja korter
		aasta	koht	I sem.	II sem.				
7997 356	Luik, Elmar Luik, Jaan	1906 1889	Lätimaal Viljandi m.	20		26 õig. (maj.) põllumaj.	eestl. "	Läti Eesti	Veski 67 Vodja postiauentuur, Vodja põllutöökool
8315 124	Luik, Linda Luik, Oskar	1905 1897	Viljandi m. Tartu l.			26 fil. 19 õig. (maj.)	" "	" "	Lille 24/7 Maarjam. 68/1
5820	Luik, Oskar	1890	Valga m.			24 põll.-m., mts.	"	"	Õpetaja 3
6509	Luik, Roger	1892	Tartu l.			25 õigus	"	"	Kastani 69/2
3081	Luik, Walter	1903	Tallinna l.			22 õigus	"	"	Tolstoi 1/5
6242	Luikmil, Johannes	1895	Tallinna l.	25		õig. (maj.)	"	"	Suurturg 9/2
6469	Lukats, Boris	1907	Tallinna l.			25 mat.-lood.	"	"	Näituse 22/1
3799	Lukats, Jakob	1878	Võru m.	22		mat.-lood.	"	"	Vabriku 3/13
2393	Lukats, Karl	1900	Võru m.			21 mat.-lood.	"	"	Kioma p. ag.
9703	Lukin, Arnold-Gustaw	1907	Tallinna l.			28 arsti-kehak.	"	"	Lootuse 22/5
9632	Lukin, Weera	1906	Valga m.			28 rohutead.	"	"	V.-Tähe 14/1
3639	Lukk, Ilse	1900	Tallinna l.			22 fil.	"	"	Riia 19/7
9420	Lukki, Erich	1905	Tartu l.			28 arsti-kehak.	"	"	Meltsiveski 14/5
6071	Luksepe, Nikolai- Woldemar	1901	Võru m.			24 õigus	"	"	Fortuuna 5/3
9922	Lunden, Rudolf	1906	Järva m.			29 põll.-m., mts.	"	"	Eliisabeti 8/1
4814	Lunin, Maksmilian	1904	Riia l.			23 fil.	saksl.	"	Veski 16
8980	Lurje, Jakow	1910	Viru m.			27 õigus	juut.	"	Riia 16/3
5365	Lurje, Samuel	1905	Viru m.			24 õigus	"	"	Riia 16/3
5888	Lushkow (Lario- now), Aleksei	1893	Narva l.			24 arsti	venl.	"	Tähe 124/2
1553	Lusik, Arseni	1896	Pärnu m.			20 õigus	eestl.	"	Riia 39
9683	Lusmann, Meta-Emilie	1907	Järva m.			28 rohutead.	"	"	Tähtvere 15
8771	Luts, Hans	1910	Viljandi l.			27 õig. (maj.)	"	"	Vana 5/1
1831	Luts, Kurt	1899	Riia l.	21		arsti	saksl.	"	Pepleri 12/3
8147	Luts, Leida	1907	Valga l.			26 mat.-lood.	eestl.	"	Näituse 26/2
9548	Lutter, Otto	1907	Viru m.			28 põllumaj.	"	"	Kaluri 21/8
7329	Luugus, Meta	1907	Viru m.	26		fil.	"	"	Lai 23/2
7879	Luur (Lur), Ligia	1909	Venemaal			26 fil.	"	"	Tähe 5/1
10138	Lõhmus, Endel	1907	Võru m.			29 mat.-lood.	"	"	Tähtvere 20/7
8528	Lõhmus, Werner- Jakob	1909	Viljandi m.			27 mat.-lood.	"	"	Tähtvere 15/3
9285	Lõmmikson, (Lem- mikson), Karin	1906	Tartu l.			28 õig. (maj.)	"	"	V. Kaar 36/6
9381	Lõns(Lents), Agathe	1909	Viljandi m.			28 õig. (maj.)	"	"	Soola 34
4179	Lõo, Elsa	1904	Võru l.			23 fil.	"	"	Aia 35
6383	Lõoke-Peegel Heinrich	1904	Venemaal			25 õigus	"	"	Jaama 8/2
8024	Lõokene, Wladimir	1902	Valga m.			26 loomaarsti	"	"	Meltsiveski 31/1
4777	Lõwi, Selma	1904	Järva m.			23 fil.	"	"	Tiigi 19/1
3392	Länson, Arnold	1904	Venemaal			22 arsti	"	"	Jakobi 66/1
6283	Läte, Alide	1906	Tartu m.	25		õig. (maj.)	"	"	Kastani 51/3

Matr.-Nõ	Perekonna- ja eesnimi	Sündimise		Immat- rikul		Teadus- ja osakond	Rahvus	Riikkondsus	Aadress, uulits, number ja korter
		aasta	koht	I sem.	II sem.				
0469	Lätt, Otto	1909	Tartu l.	29	õig. (maj.)	estl.	Eesti	Kesk 12/1	
0170	Lääts, Jaak	1899	Viljandi m.	29	õigus	"	"	Kastani 123/1	
7576	Läänesaar, August	1900	Viljandi m.	26	põll.-m., mts.	"	"	Uueturu 27/1	
0327	Lübek, Adele	1908	Tartu m.	29	fil.	"	"	Võru 27/1	
9551	Lübek, Hugo	1907	Harju m.	28	usu	"	"	Jaani 18/3	
7991	Lüdig, Hortense	1907	Pärnu m.	26	mat.-lood.	"	"	Pargi 9/3	
6848	Lüdig, Peter	1906	Lääne m.	25	õigus	"	"	Aia 45	
6278	Lüdig, Woldemar	1905	Peterburi l.	25	õig. (maj.)	"	"	Tallinna, Kunderi ^{19/2}	
5645	Lüüs, Alfred	1900	Võru m.	24	põllumaj.	venl.	"	Filosoofi 21/1	
6367	Lüüs, Karl	1903	Võru m.	25	õigus	estl.	"	Õpetaja 3	
0299	Lüüs, Liivia	1909	Võru l.	29	fil.	"	"	Küütri 14/4	
7024	Maandi (Maantee), Helmuth	1906	Viljandi m.	25	õigus	"	"	Riia 39/2	
7724	Maaroos, August	1905	Tartu l.	26	õig. (maj.)	"	"	Vaksali 25/2	
6404	Maasik, Artur	1903	Tartu m.	25	põllumaj.	"	"	Pargi 10	
5900	Maddisson, Anna	1905	Venemaal	24	fil.	"	"	Jaama 40/7	
2477	Madisson, Nelly	1901	Tallinna l.	21	mat.-lood.	"	"	Tallinna, Hõbe 11/1	
4101	Madiberg, Agnes	1903	Viru m.	23	fil.	"	"	Vabriku 2/5	
3779	Madisson, August	1906	Valga m.	29	põllum.	"	"	Õnne 41/5	
4534	Madisson, Johannes	1902	Valga m.	23	õig. (maj.)	"	"	Õnne 41/5	
6431	Madisson, Johannes	1904	Valga l.	25	õig. (maj.)	"	"	Õnne 41/5	
0249	Madsen, Hermann	1908	Järva m.	29	õig. (maj.)	"	"	Tolstoi 1/5	
8327	Mahlberg, Arnold	1901	Järva m.	27	õig. (maj.)	"	"	Peetri 36/5	
7043	Mahlstein, Peter	1907	Narva l.	25	õigus	"	"	Tähtvere 36/1	
3484	Mahow, Galja	1910	Viru m.	28	põllumaj.	venl.	"	Jaama 13/2	
1450	Maide, Johannes	1893	Tartu l.	20	mat.-lood.	estl.	"	Aia 70	
3605	Maikal, Helmi	1904	Viljandi m.	25	õigus	"	"	Õnne 24/2	
7405	Mailend, Eduard	1902	Valga m.	26	õigus	"	"	Riia mt. 25	
3928	Maimik, Viktor	1912	Lätimaal	29	õig. (maj.)	"	"	Kalda 24	
3799	Maiorow, Jekaterina	1909	Tartu m.	27	fil.	venl.	"	Uueturu 10/2	
3295	Mait, Mihkel	1893	Lääne m.	22	õig. (maj.)	estl.	"	Kalmistu 3/1	
3851	Maitus, Herta-Susanna	1905	Lääne m.	27	rohutead.	saksl.	"	Näituse 18/5	
4622	Makarjew, Leo,	1900	Tartu m.	23	õigus	"	"	Katariina 18/2	
5413	Malm, Alide	1905	Viru m.	24	fil.	estl.	"	Õpetaja 7/4	
3318	Malm, Margit	1911	Paldiski l.	29	õig. (maj.)	"	"	Eliisabeti 34/1	
4666	Mamberg, Hellmuth	1906	Paide l.	29	mdt.-lood.	"	"	Jaani 9/2	
1894	Maltinski, Israel	1905	Tallinna l.	23	m.-l., keem.	juut	"	Suururg 15	
3370	Manas (Mannas), Florida-Amilde	1904	Tallinna l.	28	rohutead.	estl.	"	Tähe 70/6	
7391	Mandel, Aurelius	1905	Võru m.	26	õigus	"	"	Õnne 25/1	
5932	Mangelson, Hans	1902	Viljandi m.	24	õigus	"	"	Õnne 29/1	
2837	Mangelson, Christof	1901	Viljandi m.	21	põll.-m., mts.	"	"	Eliisabeti 31/4	
7443	Mangelson, Salme	1910	Viljandi m.	29	õig. (maj.)	"	"	Marta 3/11	
3801	Mann, Gerhard	1907	Tartu l.	25	põllumaj.	"	"	V.-Maarjam. 7/13	
7955	Mann, Rudolf	1904	Tartu m.	26	õigus	"	"	Tähe 51/1	

Matr.-№	Perekonna- ja eesnimi	Sündimise		Immat-rikul.		Teadus- ja osakond	Rahvus	Riikondsus	Aadress, uulits, number ja korter
		aasta	koht	I sem.	II sem.				
7636	Marder, Wilhelm	1908	Järva m.			õigus	eeatl.	Eesti	Tähtvere 11/
4404	Margens, Edgar	1902	Tartu l.			õigus	"	"	Veski 15/13
8334	Margewits, Aleksander	1908	Tallinna l.	27		õig. (maj.)	leedul.	"	Võru 94/3
8385	Margolin, Moisei	1906	Lätimaal	27		õigus	juut	Läti	Raekoja 14/
5882	Margus, Aleksander	1904	Pärnu m.			fil.	eeatl.	Eesti	Meltsiveski 28/3
4701	Markow, Jakow	1902	Viru m.			loomaarsti	venl.	"	Raekoja 37/5
10426	Markowitsch, Joosep	1901	Tallinna l.			õigus	juut	Vene	
8275	Markson, Martin	1901	Viljandi m.			õigus	eeatl.	Eesti	Maarjamõisa 19/
9032	Markusson, Peeter	1894	Tartu m.	28		õigus	"	"	Võru 39
7673	Markwardt, Johannes	1906	Võru l.			õigus	"	"	Peetri 46/3
6897	Marmor, Albert	1905	Tartu m.			õigus	"	"	Üliõpilasmaj.
10009	Martin, Aino	1911	Tartu l.			mat.-lood.	"	"	Kivi 71/2
4786	Martin, Anna	1900	Viljandi m.			õigus	"	"	Eliisabeti 30/
6487	Martin, Jaan	1906	Harju m.			õig. (maj.)	"	"	Puiestee 67/
9322	Martinoff, Georg-Ola	1910	Tallinna l.			arsti	"	"	Lepiku 14/3
10026	Martins, Johannes	1889	Viljandi m.			õigus	"	"	Tähe 113/2
8667	Martinson, Aleksander	1907	Tartu m.			õig. (maj.)	"	"	Karlova 14/1
6902	Marquardt (Markwardt), Kurt	1907	Tallinna l.			m.-l., keem.	taanl.	"	Lille 1
9867	Masa, Aleksander	1902	Pärnu m.	29		arsti	eeatl.	"	Kivi 42/4
10274	Masik, Friedrich	1905	Tartu l.			õigus	"	"	
10275	Masik, Harald	1904	Tartu l.			õigus	"	"	
3652	Masing, Elisabet	1904	Tartu l.			mat.-lood.	saksl.	"	U.-Savi 2/2
9817	Masing, Frieda	1908	Lätimaal	29		fil.	eeatl.	"	Vladimiri 5/4
4805	Masing, Hans	1899	Pärnu m.			põllumaj.	"	"	Lepiku 6/6
9289	Masing (al. Romet), Helmi	1910	Tallinna l.			fil.	"	"	Roosi 42/2
7463	Masing, Hugo	1909	Harju m.			usu	"	"	Näituse 2/6
8526	Masing, Linda	1909	Tallinna l.			fil.	"	"	Roosi 42/2
9220	Masso, Nikolai	1905	Pärnu m.			põllumaj.	"	"	Veski 37/1
9453	Matse, Johannes	1904	Tartu m.			põll.-m., mts.	"	"	Meltsiveski 66/
8446	Matson, Elsa-Alfrida	1909	Harju m.			fil.	rootsl.	"	Veski 10/3
1995	Matson, Woldemar	1900	Viru m.			õigus	eeatl.	"	Näituse 16/2
10408	Matt, Jaan	1907	Tartu m.			põllumaj.	"	"	Kivi 8/21
10252	Matthisson, Klaus	1908	Lätimaal			arsti	saksl.	"	Tiigi 2/2
6830	Matthisson, Liesbet	1907	Võru m.			õig. (maj.)	eeatl.	"	Põlva
3515	Mattin, Emile	1903	Tartu m.			fil.	"	"	Karlova 34/3
7480	Mattjus, Hilda	1905	Pärnu m.			õig. (maj.)	"	"	Kastani 167/
4198	Matto, Aleksander	1897	Tartu l.			õigus	"	"	Tähe 88/4
2089	Matto, Salli	1900	Tartu m.			mat.-lood.	"	"	Puiestee 29/
10173	Matto, Selma	1907	Tartu m.			arsti	"	"	Tähe 87/1

Perekonna- ja eesnimi	Sündimise		Immat- rikul.		Teadus- ja osakond	Rahvus	Riikikondsus	Aadress, uulits, number ja korter
	aasta	koht	I sem.	II sem.				
18 Matwejew, Boris	1907	Tallinna l.	25		põll.-m., mts.	venl.	Eesti	Lepiku 14/4
87 Matwejew, Mihail	1905	Lätimaal	26		põll.-m., mts.	,,	Vene	Kalmistu 39/2
'81 Mauer, Almada	1907	Tartu m.	29		fil.	eestl.	Eesti	Tähe 11/3
46 Maurach, Walter- Eduard	1909	Moskva l.	28		fil.	saksl.	,,	Jakobi 35/1
24 Mechmershausen, Gert	1902	Rakvere l.	22		mat.-lood.	,,	,,	Rakvere, Saksa kool
97 Meikup, Kristjan	1901	Järva m.	24		fil.	eestl.	Eesti	Emajõe 6/2
92 Meilach, Ber	1902	Lätimaal	26		õigus	juut	Läti	Kaluri 6/5
57 Meilach, Ziwje	1904	Lätimaal	24		õig. (maj.)	,,	,,	Kaluri 6/5
32 Meilin, Theodor	1902	Lätimaal	23		loomaarsti	pool.	,,	Tallinna 28/4
30 Meiner, Karl	1904	Venemaal	24		õig. (maj.)	eestl.	Eesti	Fortuuna 51/1
29 Meissner, Wladimir	1911	Peterburi l.	29		mat.-lood.	venl.	,,	Pepleri 3/2
39 Meiusi, Meinart	1903	Lääne m.	25		fil.	eestl.	,,	Riia 55/1
21 Meksi, August	1906	Tartu m.	29		usu	,,	,,	Peetri 74/2
16 Melk, Jaan	1899	Järva m.	22		õigus	,,	,,	V.-Viljandi 1/7
32 Mellis, Hans-Wol- demar	1908	Harju m.	27		õigus	,,	,,	Jaani 18/3
15 Melsas, Anna	1904	Pärnu m.	25		õig. (maj.)	,,	,,	Õpetaja 4
01 Melts, Aleksei	1896	Võru m.	20		põll.-m., mts.	,,	,,	
36 Melts, Minna	1900	Võru m.	22		mat.-lood.	,,	,,	Võru 38/6
27 Meltsas, Woldemar	1902	Valga m.	29		õigus	,,	,,	Jakobi 3
31 Meo, Alice-Katharina	1908	Pärnu l.	26		fil.	,,	,,	Tiigi 19/1
30 Merska, Hulda- Ludmilla	1908	Tallinna l.	28		õig. (maj.)	,,	,,	Eliisabeti 19/1
5 Mesek, Johannes	1893	Järva m.	25		õigus	,,	,,	Tähe 104/8
11 Mesi, Woldemar	1909	Tartu l.	27		põllumaj.	,,	,,	Turu 21/8
36 Messer, Elise	1904	Tallinna l.	28		fil.	,,	,,	Vabriku 4/4
11 Mets (Mõts), Alide	1910	Võru l.	27		fil.	,,	,,	Kloostri 14
5 Mets, Kirill (Karl)	1906	Võru m.	26		õigus	,,	,,	Meltsiv. 31/1
3 Mets, Oskar	1911	Pärnu m.	28		fil.	,,	,,	Veski 63/4
9 Metsamärt, Woldemar	1902	Viljandi m.	25		fil.	,,	,,	Aia 61/7
1 Metsik, Eduard	1893	Tartu l.	26		õigus	,,	,,	Aia 9/1
7 Metslang, Ewald	1906	Tartu l.	24		õigus	,,	,,	Fortuuna 51/1
4 Metslang, Herta	1904	Tartu l.	22		fil.	,,	,,	Fortuuna 51/1
6 Metslang, Linda	1894	Tartu l.	19		fil.	,,	,,	Tähtvere 35
5 Metslang, Louis	1906	Tartu m.	29		õigus	,,	,,	Botaanika 31/4
8 Metswahi, Hellmuth	1906	Tallinna l.	25		õig. (maj.)	,,	,,	Tallinna, Kooli 4/1
6 Metti, Walter	1902	Tartu m.	23		fil.	,,	,,	Päikese 5/1
3 Mettikas, Alide	1904	Tallinna l.	25		õig. (maj.)	,,	,,	Suurturg 4
8 Meyer, Erich	1904	Tallinna l.	23		õigus	saksl.	,,	Rüütli 11
0 Meywald, Edgar	1901	Kuresaare l.	24		arsti	,,	,,	Eliisabeti 33/2
3 Michelson, August	1897	Viljandi m.	21		põll.-m., mts.	eestl.	,,	Filosoofi 21/2
9 Michelson, Karl	1900	Harju m.	25		õigus	,,	,,	Lutsu 14
3 Michelson, Theodor	1907	Viljandi m.	27		õigus	,,	,,	Lutsu 14

Matr.-№	Perekonna- ja eesnimi	Sündimise		Immat- rikul.		Teadus- ja osakond	Rahvus	Riikkondsus	Aadress, uulits, numbre ja korter
		aasta	koht	I sem.	II sem.				
3821	Middendorf, Leo	1893	Tartu m.			22 õigus	saksl.	Eesti	Riia 6
6610	Mihkels, Aleksander	1905	Pärnu m.			25 õigus	eestl.	"	Filosoofi 9
9475	Mihkelson, Elise	1907	Pärnu m.			28 arsti-kehak.	"	"	Botaanika 11/
10404	Mihkelson, Ewald	1908	Tallinna l.			29 õigus	"	"	Tallinna, V.-Pärn
3115	Mihkelson, Helmi	1897	Tartu m.			22 mat.-lood.	"	"	Lille 9
6760	Mihkelson, Herta	1905	Tartu m.			25 põllumaj.	"	"	Roosi 2a/2
2039	Michkelstein, Marie	1890	Järva m.			21 m.-l., keem.	"	"	Kitsas 1/3
4298	Mihkla, Karl	1901	Pärnu m.			23 fil.	"	"	Jaama 27/1
8241	Mihkla, Weera	1906	Võru m.			26 fil.	"	"	Jaani 26
5661	Miikmann, Rosalie	1904	Lääne m.			24 fil.	"	"	Lootuse 2/
4796	Miilberg, Wilhelm- mine	1896	Viru m.			23 mat.-lood.	"	"	Kuu 13/4
6527	Miina, Elli	1904	Tartu l.			25 rohutead.	"	"	Riia 47
4572	Mikado, Eduard	1905	Venemaal			23 õig. (maj.)	"	"	Lepiku 2/1
7141	Mikk, Hilda	1906	Viljandi m.			25 mat.-lood.	"	"	V. Kaar 48
5856	Mikk, Konstantin	1903	Viljandi m.			24 põllumaj.	"	"	Puiestee 8/
6491	Mikk, Lydia	1904	Viljandi m.			25 mat.-lood.	"	"	V. Kaar 48
8049	Mikkel, Johannes	1907	Tartu m.			26 fil.	"	"	Põik 2/2
8125	Mikkelsaar, Eduard	1907	Võru l.			26 õigus	"	"	Lille 8/2
9361	Mikkelsaar, Neeme- Önneleid	1910	Võru m.			28 mat.-lood.	"	"	Karlova n
10076	Miljan, Artur	1909	Tartu m.			29 põllumaj.	"	"	Roosi 28/1
9320	Miljan, Salme	1909	Tallinna l.			28 õig. (maj.)	"	"	Lepiku 1/5
8676	Milk, Helene	1906	Venemaal			27 õigus	"	"	Filosoofi 2
2120	Milkop, Erich	1896	Harju m.			21 põllumaj.	"	"	Tiigi 42/3
8572	Miller, Arnold-Alek- sander	1908	Saare m.			27 fil.	"	"	Tähe 84/5
7716	Miller, Renata	1907	Tallinna l.			26 õig. (maj.)	"	"	Kuu 27/8
6898	Millerson, Anna	1906	Valga m.			25 õig. (maj.)	"	"	Riia 76/5
4374	Millerson, Linda	1903	Järva m.			23 fil.	"	"	Riia 76/5
9273	Millert, Valentine	1911	Peterburi l			28 fil.	"	"	Filosoofi 2
1771	Milles, Friedrich	1897	Tartu l.	21		õig. (maj.)	"	"	Kaluri 24
4938	Milwe, Hilda	1903	Harju m.			23 arsti	"	"	Näituse 1
10348	Mina, Karl	1907	Tartu m.			29 põllum.	"	"	Lepiku 9/
9809	Mindel, Benjamin	1905	Lätimaal	29		mat.-lood.	juut	Läti	Turu 47
10145	Minka, Sylvia	1909	Tartu m.			29 fil.	eestl.	Eesti	Kivi 26/4
4891	Minkow, Aron	1903	Venemaal			23 õig. (maj.)	juut	"	Auriku 4
4415	Minkow, Ilja-Boris	1903	Venemaal			23 õig. (maj.)	"	"	Auriku 4
5977	Minkow, Scholem	1905	Venemaal			24 õig. (maj.)	"	"	Lai 39
4140	Mirka, Marie	1903	Viljandi m.			23 mat.-lood.	eestl.	"	Päikese 2
2659	Mirka-Leinbok, Olga	1896	Venemaal			21 fil.	"	"	Raadi mõis E.
72	Mitt, Alma	1894	Viljandi m.			19 põllumaj.	"	"	Rüütli 21,
7649	Mitt, Anatoli	1909	Peterburi l.			26 mat.-lood.	"	"	Aia 35
6796	Moks, August	1902	Viljandi m.			25 arsti	"	"	Kalda 18,

Perekonna- ja eesnimi	Sündimise		Immat- rikul.		Teadus- ja osakond	Rahvus	Riikondsus	Aadress, uulits, number ja korter
	aasta	koht	I sem.	II sem.				
56 Moks, Endel	1911	Harju m.	29	õigus		eestl.	Eesti	Tööstuse 14/4
21 Moks, Leili	1910	Viljandi m.	28	õig. (maj.)		"	"	Tööstuse 14/4
36 Molle, Alfred	1909	Tartu l.	28	arsti		"	"	Linda 16/1
03 Molnik, Johannes	1904	Järva m.	23	õigus		"	"	Näituse 10/4
12 Mones, Mathilde	1902	Viru m.	29	rohutead.		"	"	Savi 4/3
12 Moor, Oswald	1907	Tartu m.	29	loomaarsti		"	"	Oa 11/2
05 Morein, Ber	1909	Võru l.	28	õigus		juut	Läti	Tiigi 24/5
45 Morein, Jakob	1905	Võru l.	24	loomaarsti		"	"	Tiigi 26/1
46 Morein, Peisah	1904	Lätimaal	23	õig. (maj.)		"	"	Tiigi 24/5
54 Mosesse, Alfred	1904	Tartu m.	29	õig. (maj.)		eestl.	Eesti	Purde 15/2
52 Muga, Erich	1885	Venemaal	29	mat.-lood.		"	"	Tähe 90/8
40 Mugasto, Helene	1903	Rakvere l.	23	fil.		"	"	Lepiku 10/4
00 Muhhel, Kirill	1895	Harju m.	25	õigus		"	"	Õne 18/9
35 Muhk, Eduard	1908	Valga l.	28	õig. (maj.)		"	"	Näituse 18/2
69 Muhk, Peeter	1907	Tartu m.	27	põll.-m., mts.		"	"	Kurlista asund., Jõgeva vald
96 Muischnek, Herbert	1903	Venemaal	22	mat.-lood.		lätl.	"	Tööstuse 5/2
16 Muna, Salme	1900	Võru m.	19	õigus		eestl.	"	Riia 51/1
95 Muna, Jaan	1907	Võru l.	26	õigus		"	"	Riia 51/1
25 Mundi, Joann	1902	Saare m.	24	õig. (maj.)		"	"	
94 Muni, Anna	1904	Viljandi m.	24	mat.-lood.		"	"	Viljandi 12/1
18 Muraschew-Petrow, Weera	1907	Harju m.	25	arsti		"	"	Näituse 18/6
21 Murka, Ferdinand	1900	Tartu m.	23	õigus		"	"	Narva, Wester- walli 20/3
44 Murro(Murd), Agnes	1910	Riia l.	29	fil.		"	"	Rüütli 24/3
60 Murs, Ernst	1907	Järva m.	25	õigus		"	"	Aia 68/4
55 Murschak, Israel	1901	Tartu l.	25	õigus		juut	"	Aia 5
18 Musekant, Amanda	1904	Harju m.	24	usu		eestl.	"	Lossi 15/1
04 Musin, Abram	1905	Lätimaal	26	õigus		juut	Läti	Turu 47
58 Muss, Alma	1906	Narva l.	24	mat.-lood.		eestl.	Eesti	Tähtvere 13/4
58 Muss, Lydia	1909	Viru m.	29	mat.-lood.		"	"	Jakobi 41
38 Must, Aleksander	1904	Valga m.	24	õigus		"	"	Tööstuse 3/1
54 Must, Andres	1906	Valga l.	29	mat.-lood.		"	"	Tööstuse 3/1
58 Must, Elfriede- Adele	1907	Tartu l.	28	õig. (maj.)		"	"	Eliisabeti 15/1
93 Must, Jaan	1906	Viljandi m.	28	õig. (maj.)		"	"	Sõbra 3/2
92 Must, Kustaw	1908	Järva m.	29	fil.		"	"	Kastani 157/4
43 Must, Leo	1903	Viljandi m.	22	õigus		"	"	Suurturg 8/III
12 Must, Viktor	1902	Narva l.	21	õigus		"	"	Kesk 6/5
55 Musto, Lydia	1902	Tartu l.	23	fil.		"	"	Katariina 15/3
38 Mutli, Reinhold	1899	Viljandi l.	23	õig. (maj.)		"	"	Kompanii 2/2
42 Mutt, Vassili	1892	Viljandi m.	21	põll.-m., mts.		"	"	Vaksali 27/1
54 Mõspak, Leopold- Gottfried	1909	Tallinna l.	28	õigus		"	"	Lossi 15/8
4 Möttus, Alma	1904	Pärnu m.	23	fil.		"	"	Vabriku 1/2
75 Möttus, August	1908	Viljandi m.	27	loomaarsti		"	"	Lepiku 2/4

Matr.-№	Perekonna- ja eesnimi	Sündimise		Immat-rikul.		Teadus- ja osakond	Rahvus	Riikokondsus	Address, ulits, numbre ja korter
		aasta	koht	I sem	II sem.				
5429	Mõttus, Gerta	1904	Tartu l.			24 arsti-kehak.	eestl.	Eesti	Suurturg 17
8065	Mõttus, Irene	1906	Võru m.			26 fil.	"	"	Tööstuse 16/2
5343	Mõttus, Joosep	1904	Järva m.			24 õig. (maj.)	"	"	Lootuse 25/
10289	Mõttus, Karl	1910	Võru m.			29 arsti	"	"	Veski 9/4
9757	Mõttus, Oskar	1906	Viljandi m.			28 arsti-kehak.	"	"	Lepiku 2/4
3902	Mäckert (Mekkart), Aleksander	1893	Tartu l.			22 õigus	"	"	V.-Viljandi 1/
8776	Mädasson, Johannes	1906	Viljandi m.			27 põll.-m., mts	"	"	Võru 58/4
8322	Mäe (Mägi), Leonore	1908	Järva m.	27		fil.	"	"	Tiigi 35/4
9151	Mäe, Ralf-Leonhard	1909	Järva m.			28 mat.-lood.	"	"	Tiigi 78/3
8628	Mäekalla, Harry-Emil	1909	Võru l.			27 õigus	"	"	Kastani 48,
5347	Mäeloog, Helmut	1906	Tartu l.			24 õigus	"	"	Kivi 1/3
10358	Mäeloog, Martha	1909	Tartu l.			29 fil.	"	"	Linda 3/2
302	Mäggar, Arnold	1895	Viru m.			19 põllumaj.	"	"	Suurturg 8
8841	Mägi, Erich	1910	Järva m.			27 õigus	"	"	Katariina 8
10146	Mägi, Hildegard	1896	Tartu l.			29 õig. (maj.)	"	"	Kivi 75/7
10388	Mägi, Johannes	1905	Venemaal			29 õigus	"	"	Herne 54
6842	Mägi, Karl	1906	Viljandi m.			25 fil.	"	"	Pargi 13/5
10043	Mägi, Karl-Leopold	1905	Valga m.			29 loomaarsti	"	"	Tähe 90/6
2184	Mägi (Mäe), Magda	1901	Tallinna l.			21 arsti	"	"	Kastani 25,
9024	Mägi, Tamara-Aino	1907	Viru m.	28		arsti	"	"	Uueturu 9/
4279	Mägiste, Werner	1905	Tartu m.			23 õigus	"	"	Jaama 57
1988	Mähar, Rudolf	1902	Tallinna l.			21 õig. (maj.)	"	"	Puiestee 10
8722	Mälk, Aleksandra	1909	Venemaal			27 õigus	"	"	Botaanika 26/
9930	Mällo, Leida	1910	Tallinna l.			29 arsti	"	"	Puistee 12/
4858	Mälson, Wanda	1905	Tartu m.			23 fil.	"	"	Jaama 8/5
8210	Mälton, Eduard	1891	Võru m.			26 põllumaj.	"	"	Kastani 52,
7353	Mänd, Ferdinand	1896	Harju m.	26		õigus	"	"	Aleksandri 80
6538	Mändik, Ella	1907	Tartu l.			25 fil.	"	"	Õnne 30/1
9471	Mändmets, Endel-Harald	1904	Tallinna l.			28 õigus	"	"	Tallinna, S. Tatari 21-t
3077	Mändmets, Hugo	1897	Harju m.			22 õig. (maj.)	"	"	Tallinna, S. Tatari 21-t
3942	Mändwere, Aleksander	1896	Võru m.	23		õig. (maj.)	"	"	Suurturg 9
9863	Mändwere, Viktor	1905	Rakvere l.	29		õigus	"	"	Küütri 14/
7943	Männason, Karl	1904	Viljandi m.			26 õig. (maj.)	"	"	Lille 16
7713	Männik, Erna	1908	Kroonlinn			26 fil.	"	"	Tööstuse 1
29	Männik, Hans	1893	Järva m.			19 õig. (maj.)	"	"	
3877	Männik, Olga	1902	Viru m.			22 fil.	"	"	Toltstoi 17
4664	Männik, Paul	1903	Viljandi l.			23 põll.-m., mts.	"	"	Veski 61
7598	Männik, Walter	1899	Tartu m.			26 õigus	"	"	Botaanika 11
5050	Mäoma (Meoma), Oskar	1899	Tartu m.			23 õigus	"	"	Maarjam. 9
2735	Märitz, Erich	1899	Võru m.			21 õig. (maj.)	"	"	Tähe 52/7

matr.-N ^o	Perekonna- ja eesnimi	Sündimise		Immat-rikul.		Teadus- ja osakond	Rahvus	Riikkondsus	Aadress, uulits, number ja korter
		aasta	koht	I sem.	II sem.				
004	Märka, Arnold	1897	Tallinna l.	23	õig. (maj.)	eestl.	Eesti	Maarjam. 44/2	
190	Märka, Valentin	1905	Tallinna l.	25	õigus	"	"	Maarjamõisa 44/2	
252	Märtin, Hilda-Alide	1904	Venemaal	28	õigus	"	"	Raekoja 36/1	
750	Märtinson, Elmar	1903	Tartu l.	28	ars	"	"	Viljandi, Posti 7	
117	Märtson, Erwin	1906	Valga l.	22	usu	"	"	Vana 8/3	
559	Mätlik, Margarethe	1904	Venemaal	24	fil.	"	"	Tähe 131/3	
500	Määr, Aleksander	1901	Liibavi l.	21	mat.-lood.	"	"	Kevade 2/1	
183	Määr, Lydia	1902	Viljandi m.	24	fil.	"	"	Eliisabeti 20/1	
190	Mölder, Aleksander	1906	Lääne m.	26	põllumaj.	"	"	Kalmistu 39/2	
106	Mölder, Aleksander	1892	Kaukasuses	24	õigus	"	"	Tähe 135/3	
227	Mölder, Ellen	1906	Tartu l.	23	fil.	"	"	Vabriku 2/4	
118	Mölder, Roman	1904	Tartu m.	24	õig. (maj.)	"	"	Tiigi 54	
120	Mölder, Ruth	1906	Tartu m.	24	fil.	"	"	Aia 17/6	
140	Möliifer, Ellen	1909	Tallinna l.	28	õig. (maj.)	"	"	Vabriku 2/1	
161	Möll, Willem	1904	Lääne m.	24	õigus	"	"	Pepleri 2	
193	Mölter, Hilda	1900	Harju m.	26	fil.	"	"	Tiigi 84/9	
105	Mühlberg, Anton	1907	Tartu m.	26	arsti	"	"	Vladimiri 2/4	
181	Mühlberg, Hans	1906	Tartu l.	25	mat.-lood.	"	"	Lootuse 17/2	
135	Mühlberg, Woldemar	1905	Järva m.	26	õigus	"	"	Näituse 12/1	
198	von zur Mühlen, Heinrich	1908	Järva m.	27	fil.	saksl.	Saksa	Veski 13	
130	zur Mühlen, Wladimir	1909	Haapsalu l.	28	arsti	venl.	Eesti	Pepleri 5/6	
05	Mühlenthal, Valeria	1908	Moskva l.	26	õig. (maj.)	"	"	Vana 7/3	
47	Mühlhausen, Artur	1905	Viru m.	28	õigus	eestl.	"	Lootuse 3/1	
26	Mühlmann, Ilse	1910	Pärnu m.	29	õig. (maj.)	"	"	Aleksandri 51/1	
87	Müller, Ewa	1901	Viru m.	22	fil.	"	"	Rake, Ülesoo	
37	Müller, Hermann	1905	Tartu l.	25	õig. (maj.)	eestl.	"	Riia 117/1	
44	Müller, Maria	1911	Venemaal	29	arsti	saksl.	"	Lai 8/1	
23	Müller, Salme	1904	Tartu l.	24	õigus	eestl.	"		
65	Müllerbeck, Amanda-Juliane	1910	Viru m.	28	arsti	"	"	Lepiku 12/1	
52	Müllerhof, Rudolf	1903	Viru m.	24	põllumaj.	"	"	Suurturg 9	
91	Müllermann, Ilmatar	1908	Tartu m.	26	õigus	"	"	Maarjam. 44/3	
66	Müür, Erna	1908	Tallinna l.	27	õig. (maj.)	"	"	Karlova 33	
91	Müür, Johannes	1904	Viljandi m.	24	põllumaj.	"	"	Herne 38/2	
62	Müürsepp, Ernst	1906	Saksamaal	29	õigus	"	"	Riia 48/1	
79	Müürsepp, Johanna	1896	Viljandi m.	27	fil.	"	"	Tööstuse 14/1	
89	Müürsepp, Karl	1907	Tartu m.	27	õig. (maj.)	"	"	Filosoofi 8/7	
20	Naber, Selma	1906	Tartu l.	26	mat.-lood.	"	"	Kivi 71/4	
33	Nael, Karl	1906	Viljandi m.	25	põllumaj.	"	"	Mäe 30	
36	Nagel, Karl	1911	Venemaal	29	põllumaj.	"	"	Tähe 71/1	
35	Nagla, Aksel	1900	Tartu m.	23	põllumaj.	"	"	Lepiku 7/8	
10	Nagrodsky, Gerda	1910	Tallinna l.	29	arsti	poolak.	"	Tiigi 1	

Matr.-№	Perekonna- ja eesnimi	Sündimise		Immat-rikul.		Teadus- ja osakond	Rahvus	Riikondsus	Aadress, uulits, number ja korter
		aasta	koht	I sem	II sem.				
3064	Naha, Willem	1903	Riia l.	22		põll.-m., mts.	eestl.	Eesti	Tolstoi 17/
9932	Nahkoi, Johannes	1910	Tallinna l.	29		õig. (maj.)	„	„	Vabriku 3/
8070	Naidenkow, Jekaterina	1904	Tartu m.	26		fil.	venl.	„	Uueturu 10
4540	Napp, Wilhelm	1900	Tartu l.	23		õig. (maj.)	eestl.	„	Tolstoi 13-
8211	Narrits (Naarits), Adele	1904	Tartu m.	26		põllumaj.	„	„	Risti 9
8089	Narrits, Erich	1907	Tartu m.	26		põllumaj.	„	„	Tähe 119/
5896	Naruskow, Ernst	1903	Võru m.	24		õig. (maj.)	„	„	Elisabeti 39
5552	Narzišow, Boris	1906	Venemaal	24		m.-l., keem.	venl.	„	Kastani 33
9221	Nass, Hildegard-Hermine	1909	Tartu l.	28		fil.	saksl.	„	Suururg 2
6999	Nedoschiw, Aleksandra	1905	Narva l.	25		arsti	eestl.	„	Maarjam.
5790	Nei, Paul	1904	Järva m.	24		põll.-m., mts.	„	„	Kastani 48
7822	Neimann, Selma	1908	Tallinna l.	26		õigus	„	„	Vabaduse puist
8900	Neischloss, Abram	1909	Riia l.	27		õig. (maj.)	juut	Läti	Auriku 4
9646	Neischloss, Dina	1911	Riia l.	28		õig. (maj.)	„	„	Karlova 2-
10102	Neostus, Arnold	1909	Tartu l.	29		õigus	eestl.	Eesti	Kivi 25/10
1171	Nerska, Elmire	1899	Viljandi m.	20		arsti	„	„	
9296	Neufeld, Heldela	1909	Tartu l.	28		fil.	„	„	Botaanika
8734	Neuhaus, Boris	1907	Venemaal	27		põllumaj.	„	„	Kastani 29
6961	Neumann, Amandus	1906	Tallinna l.	25		õigus	„	„	Sõbra 20
4774	Neumann, Aleksander	1903	Petseri m.	23		mat.-lood.	venl.	„	Filosoofi 1
8651	Neumann, Armin	1907	Võru m.	27		fil.	eestl.	„	Tiigi 35
7578	Neumann, Arnold	1908	Tartu m.	26		põllumaj.	„	„	Kesk 26/5
6975	Neumann, Boris	1907	Narva l.	25		õig. (maj.)	saksl.	Eesti	Jaani 10/4
6628	Neumann, Elena	1907	Paide l.	25		mat.-lood.	eestl.	„	Maarjamõisa
3353	Neumann, Eugen	1903	Tartu l.	22		õig. (maj.)	„	„	Tiigi 25/4
9477	Neumann, Harald-Johannes	1908	Viljandi m.	28		õigus	„	„	Tolstoi 18
9855	Neumann, Ilse	1910	Valga l.	29		fil.	„	„	Jaani 24/1
7394	Neumann, Johann	1903	Valga m.	26		õigus	„	„	Kaluri 9/4
5409	Newig, Lilli	1901	Valga m.	24		fil.	„	„	Riia mt. 1
3170	Nieländer, August	1901	Viljandi m.	22		mat.-lood.	„	„	Mäe 14/9
6241	Nieländer (Kesk-küla), Elwine	1900	Harju m.	24		fil.	„	„	Botaanika 1-
9335	Niggol, Arnold	1909	Tartu l.	28		arsti-kehak.	„	„	Botaanika 1-
6443	Niggul, Woldemar	1903	Tartu l.	25		õigus	„	„	Õnne 26/
6790	Nigul, Hilda	1903	Tartu m.	25		fil.	„	„	Maarjam.
1066	Niinemann, Richard	1901	Tallinna l.	20		õigus	„	„	Tallinna, Luise
4907	Niinep, Adele	1904	Venemaal	23		arsti	„	„	Vabriku 3
8338	Nikitin, Helena	1907	Peterburi l.	27		fil.	„	„	Vabriku 3
8128	Nikolajew, Jüri	1908	Venemaal	26		m.-l., keem.	venl.	Vene	Lodja 13/

Matr.-Nõ	Perekonna- ja eesnimi	Sündimise		Immat-rikul.		Teadus- ja osakond	Rahvus	Riikondsus	Aadress, uulits, number ja korter
		aasta	koht	I sem.	II sem.				
553	Nilberg, Reinhold	1903	Tallinna l.	24		mat.-lood.	saksl.	Eesti	Tähtvere 6/1
620	Nisametdinow, Safa	1907	Narva l.	28		õigus	tatarl.	"	Kaluri 43/2
393	Nisso, Heinrich	1905	Tartu m.	26		õigus	eestl.	"	Jaama 15/2
333	Nogur, Rudolf	1898	Harju m.	21		põll.-m., mts.	"	"	Tolstoi 11/2
376	Noor, Arnold	1904	Järva m.	25		põllumaj.	"	"	Tiigi 78/4
729	Noor, Georg	1901	Tallinna l.	21		õigus	"	"	Tiigi 42/3
096	Noorenberg, Martin	1905	Harju m.	29		õigus	"	"	Botaanika 31/4
386	Noormann, Juhan	1903	Viljandi m.	25		põllumaj.	"	"	Katariina 12/4
429	Noormets, Aleksander	1904	Valga m.	25		põllumaj.	"	"	Botaanika 26/2
374	Noot, Pawel	1912	Saare m.	29		usu	"	"	Riia 25/1
877	Noot, Wassili	1906	Saare m.	25		fil.	"	"	Kuresaare, Tolli 10
494	Noppel, Grigori	1906	Pärnu m.	25		fil.	"	"	Vabriku 3/13
500	Noppel, Jaan	1896	Lääne m.	27		õigus	"	"	Herne 5/1
432	Nordmann, Erik-Woldemar	1906	Tallinna l.	28		õig. (maj.)	"	"	Aia 23
320	Norkin, Erika	1902	Tallinna l.	29		mat.-lood.	saksl.	"	Liiva 24
032	Normak, Marta	1904	Viru m.	26		fil.	eestl.	"	Tähe 71/2
729	Norman, Diodor (Eduard)	1908	Valga m.	27		õig. (maj.)	"	"	Turu 65
150	Normann, Karl	1901	Tartu m.	23		õigus	"	"	Elwa 8
964	Normann, Salme	1900	Tartu l.	20		õig. (maj.)	"	"	Tähe 128/1
761	Norrenberg, Aksel	1903	Pärnu m.	25		rohutead.	saksl.	"	Lille 16
938	Norrmann, Aksel	1906	Pärnu m.	26		loomaarsti	eestl.	"	Tähe 3/3
298	Norrmann, Harald	1906	Tallinna l.	26		õig. (maj.)	eestl.	"	Pepleri 27/1
666	Noss, Aleksei	1904	Saaremaal	27		mat.-lood.	"	"	Botaanika 10/3
985	Nugis, Elmar	1903	Pärnu m.	25		põllumaj.	"	"	Kilingi-Nõmme, Saarde
673	Nurk, Erna	1909	Tartu l.	28		õig. (maj.)	"	"	Näituse 2/6
278	Nurk, Hans	1908	Pärnu m.	29		põllum.	"	"	Tiigi 90
702	Nurk, Mihael	1907	Valga m.	27		õig. (maj.)	"	"	Tähe 40
675	Nurklik, Hans	1904	Järva m.	24		mat.-lood.	"	"	Hetsli 3
271	Nurm, Erik	1905	Tartu m.	26		õigus	saksl.	"	Veski 43/3
936	Nurm, Helmut	1908	Tartu m.	27		loomaarsti	"	"	Veski 43/3
401	Nusar, Karl-Adolf	1910	Tallinna l.	29		m.-lood., keem.	eestl.	"	Tähe 107/1
555	Nusberg, Paul	1905	Viljandi m.	24		õigus	"	"	Kastani 157 3
499	Nuth, Elmar	1906	Pärnu m.	26		õig. (maj.)	"	"	Aleksandri 11
386	Nutow, Roman	1906	Tallinna l.	25		mat.-lood.	"	"	Lepiku 2/1
553	Nuut, Otto	1907	Pärnu m.	28		põllumaj.	"	"	Kastani 29/1
185	Nõges, Ella	1912	Pärnu m.	29		fil.	"	"	Veski 63/1
395	Nõges, Johannes	1907	Venemaal	28		arsti-kehak.	"	"	Meltsiveski 42 1
738	Nõmm, Eduard	1906	Pärnu m.	28		põllumaj.	"	"	Jaama 16/4
590	Nõmm, Lydia-Hermine	1907	Pärnu m.	28		mat.-lood.	"	"	Narva 24/4
127	Nõmmera, Erwin	1900	Pärnu m.	24		põllumaj.	"	"	Narva 9, hotell „Tartu
391	Nõu, Hilda-Miralda	1909	Viru m.	28		fil.	"	"	Puistesee 51
540	Nõu, Joosep	1906	Saare m.	26		põllumaj.	"	"	Kalmistu 39/2

Matr.-№	Perekonna- ja eesnimi	Sündimise		Immat-rikul.		Teadus- ja osakond	Rahvus	Riikondsus	Address, uulits, numb ja korter
		aasta	koht	I sem.	II sem.				
7145	Nõu, Karl	1902	Paldiski l.			25 õigus	eestl.	Eesti	Tallinna 53
9953	Näripa, Leida	1911	Pärnu m.			29 arsti	"	"	Tööstuse 8
5041	Nüchtern, Boris	1905	Tallinna l.			23 õig. (maj.)	saksl.	"	Kastani 6/6
6638	Obed, Arnold	1901	Tartu m.			25 mat.-lood.	eestl.	"	Soola 17/4
9685	Oberpahl, Jakob	1904	Viljandi l.			28 õigus	"	"	Promenaadi 3
9567	Obersneider, Hilda	1908	Tartu m.			28 õig. (maj.)	"	"	Eliisabeti 8
2157	Obst, Leida	1903	Tartu m.			21 fil.	"	"	Peetri 56/1
285	Oder, Margarete	1899	Järva m.			19 fil.	"	"	Kalmistu 23
871	Odrats, Artur	1899	Viljandi m.			20 õig. (maj.)	"	"	Botaanika 26/
8938	Oeberg, Benno-Guttorm	1907	Tartu l.			27 loomaarsti	saksl.	"	Kalda 17/2
7138	Oeberg, Else	1906	Tartu l.			25 õig. (maj.)	roots.	"	Kalda 17/2
4772	Oengo, Paul-Leopold	1898	Lääne m.			23 õig. (maj.)	eestl.	"	Tallinna, Soo
9027	Oerd, Martha-Erika	1909	Valga m.	28		fil.	"	"	Jakobi 46/1
8110	Oхло, Aleksander	1906	Harju m.			26 arsti	"	"	Aleksandri 24
5455	Ohmberg, Ewald	1905	Tallinna l.			24 arsti	"	"	Tolstoi 8/1
3413	Ohu, Aleksander	1901	Harju m.			22 mat.-lood.	"	"	Maarjam. 5
10148	Ohwri, Isabella	1909	Tartu l.			29 õig. (maj.)	"	"	Võru 27/1
3345	Oidermann, Edla-Therese	1889	Pärnu m.			22 fil.	"	"	Tööstuse 13/1
9652	Oidermann, Emma-Rosalie	1905	Pärnu m.			28 õig. (maj.)	"	"	Riia 139/2
8403	Oinas, Peeter	1883	Tartu l.	27		õigus	"	"	Lepiku 10/
9718	Oinus, Johannes	1909	Võru m.			28 põllumaj.	"	"	Päikese 1/1
9459	Oja, August	1893	Pärnu m.			28 õigus	"	"	Tähe 85/2
5000	Oja, Karl	1903	Tallinna l.			23 õigus	"	"	Vabriku 3/
5795	Ojaberg, Anastasia	1906	Pärnu l.			24 arsti	"	"	Tähtvere 1
2710	Ojandi, Harald	1902	Harju m.			21 arsti	"	"	Lepiku 9/4
5016	Ojanson, Salme	1901	Tartu m.			23 fil.	"	"	Eliisabeti 20/
7152	Ojasson, Oskar	1906	Lääne m.			25 fil.	"	"	Jakobi 19/3
9980	Okas, Adelheid	1911	Lätimaal			29 fil.	"	"	Riia 111/1
4204	Okas, August	1904	Viljandi m.			23 arsti	"	"	Kastani 31/
3401	Okas, Eduard	1902	Viljandi m.			22 põllumaj.	"	"	Lai 1/10
6751	Olbrei, Arthur	1902	Tallinna l.			25 õigus	"	"	
9506	Oldermann, Helene	1907	Viru m.			28 fil.	"	"	Tähtvere 6
8003	Olenin, Wassili	1904	Petseri m.			26 loomaarsti	"	"	Kalmistu 30
10068	Olesk, Minni-Dagmar	1911	Viru m.			29 fil.	"	"	Rüütli 11/1
2582	Olkenitzki, Salomon	1902	Tallinna l.			21 arsti	juut	"	Promenaadi 6
8011	Ollesk, Juta-Pia	1907	Tartu l.			26 arsti	eestl.	"	Rüütli 11/1
8749	Ollesk, Maja-Helmi	1909	Tartu l.			27 fil.	"	"	Rüütli 11/1
5011	Ollino, Juuli	1900	Pärnu m.			23 õig. (maj.)	"	"	Vabriku 2/
8445	Olup, Friedrich	1909	Järva m.			27 fil.	"	"	Kastani 88
5920	Onton, Arnold	1905	Viru m.			24 põllumaj.	"	"	Peetri 37
9829	Opmann, Eduard	1906	Tartu l.	29		õig. (maj.)	"	"	Õne 14/8
6513	Opmann, Oskar	1906	Valga l.			25 arsti	lätl.	"	Lepiku 3/2

Matr.-№	Perekonna- ja eesnimi	Sündimise		Immat-rikul.		Teadus- ja osakond	Rahvus	Riikkondus	Aadress, uulits, number ja korter
		aasta	koht	I sem.	II sem.				
3461	Ora, Maria	1906	Pärnu l.			25 arsti	eestl.	Eesti	Õpetaja 3/1
1459	Ora, Woldemar	1904	Lätimaal			23 mat.-lood.	„	„	Õpetaja 3/1
3789	Oras, Peeter	1906	Tartu m.	29		põll.-m., mts.	„	„	Liiva 23/2
3120	Oraw, Friedrich	1905	Valga m.			26 õig. (maj.)	„	„	Õnne 25/1
3945	Orberg, Anna-Luise	1908	Tallinna l.			27 arsti	roots.	„	Jakobi 35
3419	Orehow, Aleksander	1904	Petseri m.			25 põllumaj.	venl.	„	Kalda 13/25
3214	Org, Fernanda-Johanna	1907	Tallinna l.			28 fil.	eestl.	„	Eliisabeti 30/4
3897	Org, Ilse	1910	Viljandi m.			27 fil.	„	„	Tähe 87/1
3429	Org, Wotele-Wladimir	1901	Viljandi l.			22 õigus	„	„	Eliisabeti 20/4
3673	Orgu, Jenny	1902	Viru m.			22 arsti	„	„	Pepleri 5/4
3308	Orik, Salme	1903	Viljandi m.			26 mat.-lood.	„	„	Riia 77/4
3188	Ormus, Leida	1906	Viru m.			25 mat.-lood.	„	„	Riia mnt. 12
3668	Oru, Heino	1908	Tartu l.			27 mat.-lood.	„	„	Poe 9/9
3393	Orwiku, Karl	1903	Viru m.			22 mat.-lood.	„	„	Vabriku 2/5
3499	Osch (Osche), Marta	1906	Haapsalu l.			25 fil.	„	„	Lai 23/2
3270	Oselein, Johannes	1900	Viljandi m.			20 põllumaj.	„	„	Narva 40/3
3373	Ossipow, Leonid	1908	Narva l.	27		põllumaj.	venl.	„	Herne 1/3
3475	Ostra-Oinas, Alma	1886	Tartu m.			20 õigus	eestl.	„	Botaanika 11/7
3813	Ostrat, August	1905	Tartu m.			24 õigus	„	„	Näituse 7/2
3161	Ostrat, Gustav	1912	Venemaal			29 õigus	„	„	Herne 14/4
3031	Oswet (Oswelt), Helmi	1993	Viru m.			24 mat.-lood.	„	„	Näituse 16/2
3706	Ots, August	1907	Tallinna l.			28 õig. (maj.)	„	„	Mäe 39/1
3778	Ots, Elfriede	1901	Võru m.			23 fil.	„	„	Aia 60/1
3688	Ots, Jaan	1908	Viljandi m.			27 fil.	„	„	Lootuse 2/5
3456	Ots, Jüri	1900	Viljandi m.			22 õigus	„	„	Lepiku 9/4
3047	Ots, Martin	1895	Viljandi m.			29 usu	„	„	Lootuse 17/4
3548	Ots, Meta	1906	Viru m.			25 fil.	„	„	Veski 10/5
3354	Otsa, Johannes	1906	Tartu m.			29 loomarsti	„	„	Tähe 62/11
3025	Otsa, Leida	1908	Tartu m.	28		fil.	„	„	Tähe 95/2
3789	Otsason, Hilda	1907	Tartu m.			27 mat.-lood.	„	„	Kesk 16/1
3050	Ott, Dagmar	1910	Narva l.			29 fil.	„	„	Hetsli 5/2
3362	Ottas, Herbert	1904	Tartu l.			23 õigus	„	„	Kastani 33/2
3527	Ottas, Meta	1908	Tartu m.			28 fil.	„	„	Hetsli 5/1
3337	Otto, Hilda	1900	Viru m.			22 fil.	„	„	Lootuse 27/1
3795	Ottoson, Elsa	1894	Tallinna l.	21		m.-l., keem.	„	„	Vallikraavi 11/6
3427	Ozol, Otilja (Alma)	1909	Lätimaal			28 mat.-lood.	lätl.	„	Linda 2/8
3788	Paabo, Albert	1907	Tartu m.			27 loomaarsti	eestl.	„	Puiestee 86/5
3477	Paal, Erika	1904	Tallinna l.			24 õig. (maj.)	„	„	Kalda 10/8
3737	Paal, Woldemar	1901	Tartu m.	20		õigus	„	„	Veski 61
3070	Paalmann, Hugo	1907	Tallinna l.			25 õigus	„	„	Jaani 15/3
3502	Paap, Herbert	1904	Tartu m.			23 õig. (maj.)	„	„	Oa 1/3
3384	Paap, Jaan	1905	Valga m.			26 õig. (maj.)	„	„	Kastani 28/2
3288	Paas, Arnold	1890	Saare m.			20 õig. (maj.)	„	„	Kesk 2/1

Matr.-№	Perekonna- ja eesnimi	Sündimise		Immatrikul. I sem. II sem.	Teadus- ja osakond	Rahvus	Riikkondus	Aadress, uulits, number ja korter
		aasta	koht					
10293	Paas, August	1906	Saare m.	29	põllumaj,	eestl.	Eesti	Herne 9/5
7770	Paas, Elfriede	1904	Võru m.	26	fil.	"	"	Õnne 16/1
1285	Paas, Oskar	1900	Saare m.	20	mat.-lood.	"	"	Kesk 2/1
2015	Paawer, Blandine	1902	Järva m.	21	m.-l., keem.	"	"	Tallinna, Jannseni
7496	Pachel, Johannes	1900	Tallinna l.	26	põllumaj.	"	"	Jakobi 50/1
9017	Padjas, Ella	1904	Valga l.	27	õig. (maj.)	"	"	"
9019	Paenurme, Johannes	1899	Viru m.	28	õigus	"	"	Kase 3
6876	Pahapill, August	1904	Saare m.	25	õigus	"	"	V.-Tähe 16
3894	Pahla, Eduard	1890	Tartu m.	22	õig. (maj.)	"	"	Turu 38/8
9526	Pahlberg, Hildegard-Julie	1911	Venemaal	28	õig. (maj.)	saksl.	"	Tiigi 78/1
9251	Pahlberg, Irene-Malchen	1909	Tallinna l.	28	õig. (maj.)	eestl.	"	Õnne 24/5
9313	Paide, Walter	1905	Võru m.	28	õigus	"	"	Puistee 27
9167	Paigaline, Emil-Alfred	1884	Tartu m.	28	usu	"	"	Riia 129/4
4441	Pailm (Palm), Hulda	1904	Tartu m.	23	fil.	"	"	Tähe 120/8
8246	Paiwel, Nadežda	1905	Saare m.	26	rohutead.	"	"	Eliisabeti 33
8335	Pajo, Alma	1903	Pärnu m.	27	põllumaj.	"	"	Tööstuse 13/1
2396	Pajo, Edmund	1899	Viljandi m.	21	põll.-m., mts.	"	"	Võru 78/7
10417	Pajo, Leida	1910	Viljandi m.	29	õig. (maj.)	"	"	Aleksandri 61
8659	Pajo, Hugo	1907	Lääne m.	27	arsti	"	"	Lepiku 14/3
8839	Pajo, Johannes	1908	Tartu m.	27	põllumaj.	"	"	Kastani 31/
9353	Paju, Franz	1909	Venemaal	28	õig. (maj.)	"	"	Võru 94/3
1819	Pajusson, Walter-Johannes	1894	Tallinna l.	21	õig. (maj.)	"	"	Tallinna, Kentmanni 20a/2
5529	Pakkel, Wladimir	1904	Järva m.	24	mat.-lood.	"	"	Puistee 69
10402	Pakkin, Joosep	1907	Rakvere l.	29	õigus	juut	"	Aleksandri
2114	Pakosta, August	1897	Harju m.	21	õig. (maj.)	eestl.	"	Botaanika 9
9224	Paldrock, Heiti	1911	Tartu l.	28	põllumaj.	"	"	Tähe 7/2
10100	Paldrock, Helgi	1909	Tartu l.	29	rohutead.	"	"	Tähe 7/2
9731	Paldrock, Helmi-Hermine	1906	Harju m.	28	õigus	"	"	Fortuuna 5
8973	Paldrock, Nikolai-Alois	1896	Tallinna l.	27	õig. (maj.)	"	"	Tähe 7
9026	Palgi, Artur-Gustav	1909	Viru m.	28	arsti-kehak.	"	"	Herne 36/4
5942	Palgi, Renate	1906	Viru m.	24	fil.	"	"	Näituse 26/
5874	Palisu, Martha	1905	Harju m.	24	fil.	"	"	Narva 70
8360	Palitser, Johannes	1905	Viljandi m.	27	õigus	"	"	Lai 30
8906	Palk, Pärja	1907	Tartu l.	27	fil.	"	"	Kastani 58/
5606	Pallas, Otto	1905	Tallinna l.	24	õigus	"	"	Riia 60
6665	Pallo, Alfred	1904	Võru m.	25	õigus	"	"	Veski 43/2
5753	Pallo, Daniel	1902	Võru m.	24	loomaarsti	"	"	Puistee 32
10366	Pallo, Paula	1909	Tartu m.	29	arsti	"	"	Kivi 75 a/2
8220	Pallosson, Richard	1903	Võru m.	26	õigus	"	"	Tähe 114

Matr.-Nõ	Perekonna- ja eesnimi	Sündimise		Immat-rikul.		Teadus- ja osakond	Rahvus	Riikondsus	Address, uulits, number ja korter
		aasta	koht	I sem.	II sem.				
7336	Palm, Ado (Aleksei)	1887	Lääne m.	26		mat.-lood.	eestl.	Eesti	Näituse 28/4
7518	Palm, Boris	1907	Tallinna l.	26		õig. (maj.)	"	"	Lai 30
6974	Palm, Gustaw	1901	Peterburi l.	25		õig. (maj.)	"	"	Savi 8/2
4099	Palm-Leis, Gustaw	1903	Tallinna l.	23		loomaarsti	"	"	Tallinna, Koidula 7 5
4318	Palm (Kangur), Salme	1901	Võru m.	23		õig. (maj.)	"	"	Botaanika 50 8
9778	Palm, Woldemar	1905	Viru m.	29		õigus	"	"	Võru 94/1
8040	Paloots, Gustaw	1904	Võru m.	26		põllumaj.	"	"	Võru 78/8
0313	Palower, Nikolai	1910	Petseri m.	29		mat.-lood.	"	"	Kalda 24
2272	Paltser, Karl	1891	Tartu l.	21		fil.	"	"	Tallinna 20/5
7386	Palu, Gustaw	1904	Võru m.	26		õig. (maj.)	"	"	Kastani 63/3
5099	Palu, Johann	1900	Viljandi m.	23		õig. (maj.)	"	"	Eliisabeti 39/4
0169	Pankowitz, Ludmilla	1898	Tartu l.	29		fil.	"	"	Riia mt. 19/3
0024	Pant, Hermann	1908	Viljandi m.	29		õig. (maj.)	"	"	Õpetaja 8/2
6649	Pant, Siegfried	1905	Viljandi m.	25		õig. (maj.)	"	"	Õpetaja 8/2
9473	Pantalón, Aleksander	1906	Valga l.	28		m.-l., keem.	"	"	Näituse 20/8
7513	Paomees (Pau-meess), Artur	1908	Tallinna l.	26		arsti	"	"	Õnne 23/6
8822	Pape, Alice	1909	Järva m.	27		fil.	saksl.	"	Aleksandri 46
9659	Parek, Karl	1903	Lääne m.	28		arsti-kehak.	eestl.	"	Maarjam. 32/3
421	Paris, Edgar	1893	Tartu m.	20		õigus	"	"	Narva 37/1
32	Paris, Rudolf	1896	Tartu m.	19		õig. (maj.)	"	"	Mäe 1/1
4070	Parkas, Ludwig	1900	Harju m.	23		õig. (maj.)	"	"	Võru 94/3
9120	Parmask, Friedrich	1906	Tartu l.	28		mat.-lood.	"	"	Söögiturg 2
0364	Parrinbak, Jüri	1892	Viru m.	29		fil.	"	"	Elva 19/2
8752	Parris (Paris), Harald	1909	Tartu l.	27		mat.-lood.	"	"	Tähe 96/4
3959	Parris, Salme	1903	Tartu l.	23		õigus	"	"	Meltsiveski 1/4
5723	Parts, Helmi	1907	Pärnu m.	24		fil.	"	"	Otepää kõrgem alg.
3983	Parts, Johann	1901	Pärnu m.	23		põllumaj.	"	"	Eliisabeti 25 2
3249	Parts, Selma	1903	Tallinna l.	22		õigus	"	"	Eliisabeti 27 2
9796	Parwe, Rudolf	1909	Viru m.	29		fil.	"	"	Herne 52/5
2945	Passow, Selda-Feiga	1903	Valga l.	22		mat.-lood.	juut	"	Tallinna, Uus 26/4
5368	Passup, Heinrich	1904	Tallinna l.	25		õig. (maj.)	eestl.	"	Riia 60
9754	Pastak, Elsa	1908	Peterburi l.	28		mat.-lood.	eestl.	"	Elva, postk. 16
5983	Pastarus, Georg	1903	Viljandi m.	25		õig. (maj.)	"	"	Tiigi 42
7388	Pasternak, Dawid	1905	Tartu l.	26		õigus	juut	"	Raekoja 14/6
5369	Pastik, Oskar	1904	Viljandi m.	25		usu	eestl.	"	Tähe 39/4
5728	Patursky, Jette	1906	Viljandi l.	25		õigus	juut	"	Lao 13
9820	Pau, Edgar	1908	Tartu l.	29		õigus	eestl.	"	Kesk 5/5
4444	Paukson, Harald	1904	Tartu m.	23		fil.	"	"	Aia 35
9440	Paul, Johann	1891	Viljandi m.	28		õigus	"	"	Kesk 26/2
5173	Paul, Niina	1904	Kuresaare l.	24		õig. (maj.)	"	"	Tähe 79/4
3543	Paul, Sergei	1898	Harju m.	22		m.-l., keem.	"	"	Riia mt. 2/1
553	Paul, Wladimir	1899	Kuresaare l.	20		m.-l., keem.	"	"	Tähe 79/4
5186	Paul, Wladimir	1904	Tallinna l.	24		õig. (maj.)	"	"	Leevaku, Toollamaa vald

Matr.-№	Perekonna- ja eesnimi	Sündimise		Immat-rikul.		Teadus- ja osakond	Rahvus	Riiklondus	Aadress, uulits, number ja korter
		aasta	koht	I sem	II sem.				
10463	Paulsen, Peeter	1907	Tallinna l.	29	usu	usu	saksl.	Eesti	Tiigi 78/10
10433	Paulson, Aurora	1907	Riia l.	29	mat.-lood.	mat.-lood.	eestl.	„	Aleksandri 9
7080	Pauman(Baumann), Olga	1901	Viru m.	25	usu	usu	„	„	Vabriku 3/3
7758	Pauming, Ewald	1906	Tallinna l.	26	loomaarsti	loomaarsti	„	„	Tallinna 28/
9294	Paurson, Hilda	1907	Tartu l.	28	õig. (maj.)	õig. (maj.)	„	„	Pepleri 6/2
10206	Pausk, Elena	1909	Venemaal	29	fil.	fil.	„	„	Aleksandri 19/
9358	Pauskar, Hugo-Johannes	1906	Tartu m.	28	arsti-kehak.	arsti-kehak.	„	„	Karlova 77/
10468	Pawel, Roman	1909	Haapsalu l.	29	õigus	õigus	„	„	Botaanika 56/2
8443	Pealu, Alfred-Aleksander	1907	Lääne m.	27	õig. (maj.)	õig. (maj.)	„	„	Lepiku 9/4
8232	Pebsen, Ewald	1900	Peterburi l.	26	loomaarsti	loomaarsti	„	„	Narva 2
9305	Peda (Peeda), Wilhelmine	1909	Tartu l.	28	fil.	fil.	„	„	Puiestee 84/
10266	Pedaja, Erika	1911	Tartu m.	29	fil.	fil.	„	„	Lao 8/10
9585	Pedajas, Wilhelm-Eduard	1911	Venemaal	28	õig. (maj.)	õig. (maj.)	„	„	Võru 128/10
7233	Pedda, Kristjan	1900	Tartu m.	25	õig. (maj.)	õig. (maj.)	„	„	Turu 12/2
8756	Pedel, Miralda	1908	Tartu m.	27	õig. (maj.)	õig. (maj.)	„	„	Pepleri 25/2
6634	Pedo(Peedo), Salme	1906	Tartu m.	25	õig. (maj.)	õig. (maj.)	„	„	Suurturg 10/
5157	Pedosson, Melitina	1902	Venemaal	24	fil.	fil.	„	„	Tähe 127/4
7973	Pedras, Lucie	1908	Peterburi l.	26	fil.	fil.	„	„	Eliisabeti 6/
6861	Peek, Rosine	1905	Tallinna l.	25	arsti-kehak.	arsti-kehak.	„	„	Kalda 1/18
3076	Peel, Aleksander	1900	Viljandi m.	22	õigus	õigus	„	„	Küütri 6/6
5835	Peel, Johannes	1905	Viljandi m.	24	õig. (maj.)	õig. (maj.)	„	„	Eliisabeti 39/
6159	Peerna, Oskar	1901	Viljandi m.	24	põllumaj.	põllumaj.	„	„	Narva 129/1
2154	Peet, Gustav	1899	Võru m.	22	õigus	õigus	„	„	Linda 16/2
8733	Peet, Ilmar	1910	Tallinna l.	27	õig. (maj.)	õig. (maj.)	„	„	Kastani 17/3
5981	Peets (Peetsu), Elmar	1904	Tartu m.	24	õigus	õigus	„	„	Kalmistu 29/
8618	Pegel-Leoke, Hilda	1902	Viljandi m.	27	m.-l., keem.	m.-l., keem.	„	„	Jaama 8/2
289	Pehap, Elmar	1894	Tartu m.	19	õigus	õigus	„	„	Lihaturg 7
5525	Peiker, Karl	1905	Tartu m.	24	õig. (maj.)	õig. (maj.)	„	„	Tallinna, Maleva 2
4096	Peiker, Leida	1902	Tartu l.	23	fil.	fil.	„	„	Puiestee 46/
10311	Peinar, Helmi	1910	Viru m.	29	fil.	fil.	„	„	Tähtvere 11/
9216	Peips, Hans	1909	Viljandi m.	28	loomaarsti	loomaarsti	„	„	Narva 94/4
8409	Pello (Pellmann), Richard	1892	Tallinna l.	27	arsti	arsti	„	„	Narva 9
8300	Pender, Heinrich	1906	Tallinna l.	26	usu	usu	„	„	Tiigi 3
4241	Pennart, Gustav	1904	Tartu m.	23	õigus	õigus	„	„	Tallinna 47/
6858	Pensa, Eduard	1894	Tartu l.	25	õigus	õigus	„	„	Lootuse 29/
6436	Perdi (Pärdi), Erika	1906	Tallinna l.	26	arsti	arsti	„	„	Oa 1/5
8104	Perg (Berg), Linda	1906	Tartu l.	26	põllumaj.	põllumaj.	„	„	Jaama 21/5
9956	Perkmann, Oskar	1908	Pärnu l.	29	m.-l., keem.	m.-l., keem.	„	„	Kastani 65/1
10450	Perli, Albert	1907	Võru m.	29	põllumaj.	põllumaj.	„	„	

Matr. №	Perekonna- ja eesnimi	Sündimise		Immat-rikul.		Teadus- ja osakond	Rahvus	Riikondsus	Aadress, uulits, number ja korter
		aasta	koht	I sem.	II sem.				
7167	Perlmann, Simon	1902	Pärnu l.			õigus	juut	Eesti	Lutsu 24/6
3093	Permann, Jaan	1904	Viljandi m.			põllumaj.	eestl.	„	Roosi 39/6
5906	Pertmann (Bergmann), Klara	1902	Lääne m.			põllumaj.	„	„	Puiestee 4
2264	Perten, Selma	1908	Tallinna l.			õig. (maj.)	„	„	Tallinna, Liiva- laia 3/1
0077	Pesis, Josif	1908	Lätimaal			õig. (maj.)	juut	Läti	Karlova 20/2
0035	Petermann, Johannes	1908	Tartu l.	28		õig. (maj.)	„	Eesti	Jaama 26/3
235	Peters, Oskar	1903	Saare m.			fil.	„	„	Karlova 35/1
671	Petersen, Herbert-Julius	1902	Viljandi m.			mat.-lood.	saksl.	„	Tiigi 65/5
856	Petersenn, Eilhard	1903	Venemaal			arsti	„	„	Tähe 26/1
803	Petersenn, Heinrich	1907	Venemaal	29		rohutead.	„	„	Tähe 26/1
679	Peterson, August	1900	Peterburi l.			õigus	eestl.	„	Botaanika 11/5
648	Peterson, Dietrich-Georg	1908	Tallinna l.			õig. (maj.)	saksl.	„	Veski 19/14
938	Peterson, Elmar	1902	Tartu m.			usu	eestl.	„	Kastani 4/17
937	Peterson, Ewa	1908	Venemaal			põllumaj.	„	„	Puiestee 29/3
766	Peterson, Feliks	1908	Tartu l.			õigus	„	„	Tähtvere 49/1
339	Peterson, Johannes	1902	Pärnu l.			õig. (maj.)	„	„	Maarjam. 19/2
675	Peterson, Jüri	1906	Võru m.			rohutead.	„	„	Tähe 71/1
212	Peterson, Otto	1904	Venemaal			õigus	„	„	Kauba 7
542	Peterson, Wilhelm	1886	Pärnu m.			õigus	„	„	Küütri 11/4
034	Petrisen (Peterson), Hellmut	1907	Järva m.			põll.-m., mts.	„	„	Näituse 12/2
053	Petrowõh, Wassili	1906	Peterburi l.			põll.-m., mts.	venl.	„	Magasini 1/1
290	Pets, Alfred	1899	Tartu l.			õig. (maj.)	eestl.	„	Herne 39/8
574	Pettai, Feliks	1898	Võru m.			fil.	„	„	Narva 147/1
061	Pezold, Armin	1910	Lääne m.			usu	saksl.	„	Vallikraavi 9
395	Pezold, Wladimir	1906	Venemaal			õigus	„	„	Tiigi 64
309	Pfeiffer, Alice	1908	Peterburi l.			fil.	„	„	Hetsli 2/2
526	Pfeiffer, Roman	1907	Peterburi l.			mat.-lood.	„	„	Hetsli 2/2
701	Pihap, Woldemar	1905	Valga m.			õig. (maj.)	eestl.	„	Lai 30
147	Pihlemann, Edith-Elisabeth	1908	Venemaal			fil.	saksl.	„	Lepiku 9/1
043	Piik, Wassili	1908	Venemaal	28		õig. (maj.)	eestl.	„	Kloostri 12
700	Piilmann, Ralf-Roderich	1897	Harju m.			õigus	„	„	Piiri 6/8
869	Piip, Aleksander	1903	Viljandi m.			õigus	„	„	Herne 55/12
394	Piip, Woldemar	1909	Võru l.			õigus	„	„	Küütri 14/5
569	Piirand, Albert	1908	Tartu l.			õig. (maj.)	„	„	Tähe 83/5
204	Piirak, Ida	1904	Tartu m.			fil.	„	„	Riia 117/5
239	Piirako, Hendrik	1889	Pärnu m.			usu	„	„	Raatuse 12
545	Piirkop (Pürkop), Helmut	1905	Tallinna l.			mat.-lood.	„	„	Lepiku 2/2

Matr.-№	Perekonna- ja eesnimi	Sündimise		Immat-rikul.		Teadus- ja osakond	Rahvus	Riiklondus	Aadress, uulits, number ja korter
		aasta	koht	I sem.	II sem.				
256	Piiraja, Jüri	1899	Tartu m.			19 õig. (maj.)	eestl.	Eesti	Riia 51/2
9814	Piirson, Gabriele	1909	Tartu m.	29		õig. (maj.)	"	"	
3159	Piiskop, Alma	1902	Viljandi m.			22 fil.	"	"	Aleksandri 66/1
6800	Pikk, Hugo	1906	Tartu l.			25 loomaarsti	"	"	Lao 1/4
4280	Pikk, Robert	1903	Võru m.			23 õig. (maj.)	"	"	Põlva, pstk. 8
8506	Pikkand, Anna	1904	Pärnu m.			27 rohutead.	"	"	Tiigi 35/3
8637	Pikkat, Sinaida	1906	Venemaal			27 mat.-lood.	"	"	Riia 27
6758	Pikkow, Irene	1905	Tallinna l.			25 õig. (maj.)	"	"	Lepiku 10/3
7160	Pill (Pil), Johannes	1902	Tartu m.			25 õig. (maj.)	"	"	Näituse 14/3
7801	Pilman, Albrecht	1905	Viljandi m.			26 õigus	"	"	Veski 67/18
4511	Pinding, Georg	1893	Tallinna l.			23 õigus	"	"	Karlova 6/5
9282	Pinkowski, Ralf	1907	Tallinna l.			28 õig. (maj.)	"	"	Karlova 9/1
12	Pintmann, Lydia	1896	Tartu m.			19 fil.	"	"	Näituse 1/1
1013	Pipenberg, Erik	1897	Tartu l.			20 mat.-lood.	"	"	Riia mt. 2/1
8319	Pipenberg (Leis), Pärja (Esperia)	1898	Võru m.			26 mat.-lood.	"	"	Riia mt. 2/1
9248	Pirker, Gerda-Magda	1908	Rakvere l.			28 fil.	"	"	U.-Savi 4/2
9160	Pirson, Elisabet	1909	Tallinna l.			28 fil.	"	"	Veski 63/4
6305	Pitsal, Augustin	1897	Pärnu l.	25		õig. (maj.)	"	"	Kastani 141/
3075	Pitsar, Dagmar	1904	Tallinna l.			22 fil.	"	"	Tolstoi 9/1
6444	Pittin, Karl-Nikolai	1904	Võru m.			25 loomaarsti	"	"	Turu 22/2
4602	Plak, Johannes	1901	Võru m.			23 mat.-lood.	"	"	Linda 3/1
8273	Plaks, Aino-Linda	1908	Võru m.			26 fil.	"	"	Mäe 33
5746	Plaks, Karl	1893	Tartu m.			24 õigus	"	"	Vladimiri 8/
10495	Plaks, Oskar	1895	Tartu m.			29 õigus	"	"	
7815	Pliesmann, Eduard	1908	Valga m.			26 loomaarsti	lätl.	"	Lepiku 3/2
7017	Plimann, Leonida	1904	Tallinna l.			25 õig. (maj.)	eestl.	"	Gildi 1/1
4163	Plinte, August	1902	Valga l.			23 õig. (maj.)	"	"	Kivi 26/3
3362	Ploom, Woldemar	1900	Tartu m.			22 õig. (maj.)	"	"	Piiri 6/3
4418	Ploompuu, Ewald	1902	Tallinna l.			23 õigus	"	"	Veski 17/13
3828	Ploomipuu, Johann	1891	Võru m.			22 õigus	"	"	Tähe 71/4
4800	Ploompuu, Lille-Hella	1904	Tallinna l.			23 arsti-kehak.	"	"	Botaanika 26/3
6956	Pluman, Karl	1905	Harju m.			25 mat.-lood.	"	"	Raekoja 10/
9888	Podin, Samuel	1900	Harju m.	29		õigus	lätl.	"	Karlova 29
9959	Pohka, Alma	1909	Tartu l.			29 õig. (maj.)	eestl.	"	Wambola 4
6619	Pohka, Marta	1905	Tartu l.			25 fil.	"	"	Wambola 4
7948	Pohla, Gustav	1908	Tallinna l.			26 õigus	"	"	Lepiku 2/1
7823	Poismann, Walter	1907	Tallinna l.			26 fil.	"	"	Näituse 19/5
10386	Pokkats, Helmi	1909	Tartu l.			29 fil.	"	"	Tallinna, Karu 25/
10250	Polakene, Lilly	1909	Valga l.			29 fil.	"	"	Võru t., tapama
9858	Poldermann, Gerhard	1906	Tallinna l.	29		õig. (maj.)	saksl.	"	Veski 57/1
3569	Poljakow, Jewgeni	1902	Narva l.			22 loomaarsti	venl.	"	Gildi 7/13
10222	Poljakow, Konkordia	1909	Venemaal			29 arsti	eestl.	"	Fortuuna 24
8569	Poltimäe, Anna	1902	Harju m.			27 põllumaj.	"	"	Puistee 84
4741	Pomm, Valentin	1905	Tartu m.			23 fil.	"	"	Raekoja 1/3

Matr.-Nõ	Perekonna- ja eesnimi	Sündimise		Immat-rikul.		Teadus- ja osakond	Rahvus	Riiklõngsus	Aadress, uulits, number ja korter
		aasta	koht	I sem.	II sem.				
5549	Pommer, Linda	1905	Valga m.		24	fil.	eestl.	Eesti	Tähe 65
2969	Ponomarew, Aleksandra	1895	Venemaal	22		mat.-lood.	venl.	„	Kivi 56
5021	Ponomarew, Wladimir	1903	Venemaal		23	arsti	„	„	Vabriku 3/20
6498	Poom, Oskar	1906	Viru m.		25	põllumaj.	eestl.	„	Oa 7/4
549	Poomann, Aleksander	1903	Tallinna l.		23	arsti	„	„	Kivi 27
9957	Poots, Erna	1911	Tallinna l.		29	arsti	„	„	Näituse 28/6
428	Pops, Artemi	1906	Lääne m.		29	usu	„	„	Herne 9/5
3344	Porkmann, Stella	1903	Viru m.	27		fil.	„	„	Jaani 9/2
9771	Pormann, Astrid	1908	Tallinna l.	29		fil.	„	„	Puiestee 12/1
7611	Pormeister, Klaudia	1907	Valga l.		26	fil.	„	„	Kesk-Kaar 61/2
504	Poska, Helene	1907	Tallinna l.		25	õigus	„	„	Lai 17/2
072	Poska, Ludmilla	1901	Lääne m.		27	õig. (maj.)	„	„	Põik 2/1
342	Poska, Peeter	1903	Tartu m.	26		õigus	„	„	Riia 60
494	Post, Elmar-Woldemar	1903	Rakvere l.		27	m.-l., keem.	„	„	Uueturu 5
988	Posti, Adele	1903	Venemaal		23	fil.	„	„	Aia 29/6
739	Praks, Bernhard	1905	Viljandi m.		27	põllumaj.	„	„	Botaanika 44 1
023	Prakson, Alide	1911	Tartu l.		29	õig. (maj.)	„	„	Lootuse 26/1
097	Prants, Leonid	1910	Võru m.		29	mat.-lood.	„	„	Jaama 8/1
0191	Prantsa (Prantz), Daisy	1909	Tallinna l.		28	fil.	„	„	Kastani 12/2
664	Prass, Anna	1903	Lääne m.		28	arsti-kehak.	„	„	Tähe 39/1
689	Prest. Modest-Adonis	1909	Tallinna l.		28	õig. (maj.)	„	„	Eliisabeti 20/4
441	Preem, Helmi	1906	Narva l.		27	fil.	„	„	Päikese 11
159	Preht, Johannes	1911	Tartu l.		29	põll.-m., mts.	ta anl.	„	Jakobi 21/1
9328	Preimann, Karl-Leopold	1909	Lääne m.		28	põllumaj.	eestl.	„	Herne 40/4
0221	Preinwalts, Erwins	1904	Venemaal		29	loomaarsti	lätl.	Läti	Narva 9/18
804	Preismann, Heinrich	1907	Viru m.		27	õig. (maj.)	eestl.	Eesti	Veski 15/6
7613	Priima (Prima), Alma	1905	Tartu m.		26	fil.	„	„	Näituse 7/3
7389	Priiman, Eduard	1904	Harju m.		26	õig. (maj.)	„	„	Narva 139/4
860	Priks, Erich	1909	Tartu m.	29		põllumaj.	„	„	Narva 9/24
534	Prima, Heinrich	1902	Tartu m.		24	usu	„	„	Filosoofi 9/1
0414	Prima, Mihkel	1894	Tartu m.		29	õigus	„	„	Näituse 7/3
3795	Prink (Sprenk), Johann	1904	Tartu m.		25	õig. (maj.)	„	„	Filosoofi 18/1
3647	Prins, Woldemar	1900	Võru m.		22	põllumaj.	„	„	Kastani 143/10
3727	Prits, Elmar	1909	Viljandi m.		27	õigus	„	„	Lootuse 23/4
0253	Promm, Aino	1910	Tallinna l.		29	õig. (maj.)	„	„	Kastani 27/2
3812	Promm, Erich	1908	Tallinna l.		27	õigus	„	„	Kastani 27/1
3419	Prosowits, Paul	1907	Lääne m.		27	m.-l., keem.	„	„	Näituse 2/3

Matr.-№	Perekonna- ja eesnimi	Sündimise		Immat-rikul		Teadus- ja osakond	Rahvus	Rükkondsus	Address, uulits, number ja korter
		aasta	koht	I sem.	II sem.				
8824	Pross, Herbert-Friedrich	1907	Tallinna l.	27		arsti	eestl.	Eesti	Kastani 99/1
9227	Prost, Linda	1910	Tartu m.	28		õig. (maj.)	"	"	Raekoja 24/
8213	Pruli (Pruuli), Elmar	1903	Tartu m.	26		õigus	"	"	Kivi 42/8
4076	Pruuden, Ewald	1904	Viljandi l.	23		loomaarsti	"	"	Lossi 1 III k
280	Pruuden, Salme	1896	Viljandi m.	19		fil.	"	"	Pargi 4/3
5389	Pruuli, Herbert	1903	Tartu m.	24		õigus	"	"	Kivi 1/1
9425	Pruus, Lembit	1907	Tartu l.	28		arsti	"	"	Herne 12/6
3770	Prögajew, Olga	1903	Tartu l.	22		arsti	venl.	"	Karlova 54/1
10117	Prögajew, Sergei	1899	Tartu l.	29		õigus	"	"	Karlova 54/1
5476	Prüller (Brüller), Paul	1905	Tallinna l.	24		mat.-lood.	eestl.	"	Maarjamõisa 66/
5908	Prüüs, Selma	1906	Tartu m.	24		fil.	"	"	Tiigi 19/1
6402	Prüüs, Harry	1904	Tartu l.	25		põllumaj.	"	"	Tiigi 19/1
5367	Prüüs, Oskar	1898	Tartu m.	24		õigus	"	"	Vene 26/9
5481	Pšenitšnikow, Boris	1906	Riia l.	24		arsti	venl.	"	Riia 32/2
3741	Pudersell, Moorits	1900	Valga m.	22		loomaarsti	eestl.	"	Rüütli 17/1
9258	Pugin, Nikolai	1908	Viiburi l.	28		loomaarsti	sooml.	Soome	Narva 97/1
10353	Puhm, Oskar	1912	Tallinna l.	29		usu	eestl.	Eesti	Gildi 7/17
8016	Puhm (Puum), Walter	1907	Tallinna l.	26		õig. (maj.)	"	"	Tolstoi 1/5
10072	Puiat, Hedwig	1911	Tartu l.	29		õig. (maj.)	"	"	Jakobi 58
9310	Puidet, Helene	1905	Pärnu m.	28		fil.	"	"	Tööstuse 13/17
8068	Puksmann, Edgar	1907	Tallinna l.	26		põll.-m., mts.	"	"	Lootuse 25/2
7519	Puksmann, Lydia	1907	Tartu l.	25		fil.	"	"	Puistee 62/1
3395	Pulk, Anu	1907	Pärnu m.	22		m.-l., keem.	"	"	Pepleri 34/5
10341	Pulk, Hilda	1912	Viljandi m.	29		fil.	"	"	Kloostri 3/4
9841	Pulk, Selma	1905	Pärnu m.	29		õig. (maj.)	"	"	Pepleri 34
6184	Pullerits, Artur	1892	Valga m.	24		põllumaj.	"	"	Lai 20/3
7544	Pullmann, Udo	1908	Tallinna l.	26		õigus	"	"	Pargi 4/1
2892	Puman, Heinrich	1902	Tallinna l.	22		põllumaj.	"	"	Õne 37/1
7921	Punn, Elwine	1905	Lääne m.	26		fil.	"	"	Peetri 66/5
6503	Purga, Jaan	1905	Viljandi m.	25		õig (maj.)	"	"	Kastani 17/3
8008	Pusemp, Karl	1903	Tartu m.	26		usu	"	"	Vabriku 3/14
8389	Pusep (Puusepp), Ernst	1898	Võru m.	27		usu	"	"	Tähe 41/5
5107	Puskar, Harald	1904	Viljandi m.	24		õigus	"	"	Kastani 17/3
7661	Puskar, Hedwig	1907	Tartu m.	26		õig. (maj.)	"	"	Elva 11/2
6700	Putnin, Elmar	1905	Tartu l.	25		õigus	lätl.	"	Narva 137/2
6553	Putnin, Karl	1900	Tartu l.	25		õigus	"	"	Uueturu 13/
9385	Putnis, Milda-Ottilie	1907	Valga l.	28		fil.	eestl.	"	Tähtvere 14/
3897	Puu, August	1903	Tartu m.	22		õig. (maj.)	"	"	Tööstuse 14/
2342	Puu, Gustav	1901	Viru m.	21		õigus	"	"	Botaanika 26/4
7209	Puu, Peeter	1892	Tartu m.	25		põllumaj.	"	"	Tööstuse 14/
8914	Puudist, Artur	1907	Lätimaal	27		mat.-lood.	"	Läti	Vabriku 3/1
5303	Paulbert, Lydia	1905	Järva m.	24		fil.	"	Eesti	Tiigi 59/1

Perekonna- ja eesnimi	Sündimise		Immat-rikul.		Teadus- ja osakond	Rahvus	Riiklondus	Address, uulits, number ja korter
	aasta	koht	I sem.	II sem.				
000 Puurmann, Aleksandra	1906	Venemaal	24	fil.		eestl.	Eesti	Karlova 35/1
120 Puus, Aleksander	1904	Lääne m.	25	fil.		"	"	Riia 55/1
315 Puusepp, August-Aksel	1908	Tartu m.	27	õig. (maj.)		"	"	Aleksandri 42/2
097 Puusep, Aurelie	1906	Tallinna l.	27	õig. (maj.)		"	"	Õnne 35/6
322 Puusepp, Elfriede	1904	Riia l.	29	rohutead.		"	"	Liiva 30
62 Puusepp, Hilda	1896	Tartu m.	20	arsti		"	"	
29 Puusepp, Rudolf	1907	Tartu m.	29	loomaarsti		"	"	Kivi 14/3
41 Puusild, Georg	1892	Pärnu m.	25	õigus		"	"	Tööstuse 8/1
29 Puusta, Otto	1896	Tartu l.	20	õigus		"	"	Puiestee 6/1
86 Pödder, Margarethe	1903	Tallinna l.	29	fil.		"	"	Kivi 55/1
45 Pödder, Marie	1904	Lätimaal	26	fil.		"	"	Herne 5/3
02 Pödder, Oskar	1910	Valga l.	28	õigus		"	"	Tähe 16/1
15 Pödderson, Olga	1903	Tartu m.	23	mat.-lood.		"	"	Tähe 48/1
81 Pöder, Edgar	1908	Venemaal	26	õig. (maj.)		"	"	Vene 4/1
96 Pöder, Natalie	1905	Valga m.	25	põllumaj.		"	"	Vana-Antssta, riigimõis
04 Pöderson, Emilie	1909	Tartu l.	29	fil.		"	"	Roosi 12/2
97 Pöderson, Harry	1906	Tartu m.	26	põllumaj.		"	"	Tähe 48/1
75 Põiklik, William	1909	Rakvere l.	28	õigus		"	"	Vana 5/1
04 Põid, August	1883	Tartu m.	26	fil.		"	"	Pargi 4/1
25 Põlde, Mikk	1909	Valga l.	27	õigus		"	"	Kastani 16/2
83 Põldmäe, Rudolf	1908	Harju m.	28	fil.		"	"	Botaanika 31/4
91 Põllumann, Arnold	1907	Tallinna l.	27	arsti		"	"	Jakobi 19
09 Põllumann, Salme	1903	Tartu m.	25	fil.		"	"	Tähtvere 36/2
40 Põllupää, Johannes	1889	Harju m.	22	õigus		"	"	Küütri 3/4
41 Põllusaar, Andres	1909	Tartu l.	27	põllumaj.		"	"	Eliisabeti 36
18 Pähn, August	1904	Võru m.	25	usu		"	"	Herne 22/4
19 Päri, Amanda	1906	Tartu m.	25	fil.		"	"	Aleksandri 70/1
70 Pärjel, Nora	1909	Valga m.	26	fil.		"	"	Promenaadi 2
14 Päril, Andres	1903	Viljandi m.	24	fil.		"	"	Kalda 16/8
17 Pärli, Bruno	1908	Tartu l.	26	õigus		"	"	Väike Kaar 14/1
77 Pärilin, Johannes	1905	Peterburi l.	29	mat.-lood.		"	"	Eliisabeti 15/4
32 Pärn, Alwine	1891	Tartu m.	28	arsti		"	"	Maarjamõisa 21
39 Pärn, Johanna	1906	Narva l.	28	fil.		"	"	Haavakliinik, Toomimäel
32 Pärn, Johannes	1908	Tartu m.	26	mat.-lood.		"	"	Kivi 24/1
01 Pärn, Karl	1899	Järva m.	24	arsti		"	"	Pikk 26/2
13 Pärn, Otto-Peeter	1911	Viljandi m.	28	õigus		"	"	Tallinna 65/5
4 Parn, Woldemar	1908	Pärnu m.	27	põllumaj.		"	"	Lepiku 14/3
10 Pärnpu, Raoul	1907	Tallinna l.	25	õigus		"	"	Kalda 1/18
9 Pärtelpoeg, Walter	1908	Tartu l.	27	m.-l., keem.		"	"	Lõuna 11/3
11 Pärtelson, Agnia	1902	Riia l.	28	mat.-lood.		"	"	Lepiku 4/5
9 Päsmel, Wera	1906	Tartu m.	29	mat.-lood.		"	"	Vabriku 3/15

Matr.-№	Perekonna- ja eesnimi	Sündimise		Immat- rikul.		Teadus- ja osakond	Rahvus	Riikikondsus	Aadress, uulits, numb ja korter
		aasta	koht	I sem.	II sem.				
5208	Päss, Christian	1887	Valga m.	24		õigus	eestl.	Eesti	Tiigi 2/1
7872	Päss, Salme	1906	Tallinna l.	26		põllumaj.	"	"	Herne 38/5
7325	Pääbus, Woldemar	1897	Venemaal	26		õigus	"	"	Jõhvi, Pagari p.
5197	Pääro, Karl-Wolde- mar	1898	Viru m.	23		m.-l., keem.	"	"	Herne 22/5
9583	Päärson, Mart	1904	Pärnu m.	28		õigus	"	"	Herne 1/3
6816	Pääsuke, Ewald	1906	Tartu m.	25		mat.-lood.	"	"	Roosi 26
10458	Pääw, Arnold	1906	Tartu m.	29		põllumaj.	"	"	Luha 7/1
7495	Pääw, Willibald	1905	Harju m.	26		põllumaj.	"	"	Turu 38/8
9388	Pöhl, Hjalmar-Fri- tiof	1908	Tallinna l.	28		usu	roots.	"	Suurturg 15/3
10202	Pöör, Theodor	1909	Tartu l.	29		põll.-m., mts.	eestl.	"	Elva, Pargi 1
7935	Püss, Eugen	1907	Tallinna l.	26		arsti	"	"	Lepiku 14/1
4246	Püss, Helmi	1902	Viru m.	23		mat.-lood.	"	"	Botaanika 64
9333	Raadi, Gerda	1900	Tartu l.	28		fil.	"	"	Marta 1/3
7694	Raag, Aleksander	1909	Tartu m.	26		õig. (maj.)	"	"	Tiigi 2/1
6406	Raag, Arnold	1904	Tartu m.	25		õigus	"	"	Roosi 10/1
6606	Raag, Irene	1907	Tartu l.	25		fil.	"	"	Munga 5/1
9697	Raak, Moritz-Fritz	1905	Petseri m.	28		põll.-m., mts.	saksl.	"	Kastani 45
8925	Raamann, Linda- Loreida	1909	Pärnu m.	27		fil.	eestl.	"	V.-Põik 2/1
5358	Raba, Eduard	1903	Tartu l.	24		õig. (maj.)	eestl.	"	Kivi 17/5
7580	Radik, Edgar-Georg	1907	Pärnu m.	26		põllumaj.	"	"	Vabaduse pües
10483	Radloff, Werner	1908	Pärnu m.	29		rohutead.	saksl.	"	Hetsli 5/2
5459	Rahamägi, Henno	1907	Harju m.	24		õigus	eestl.	"	Vallikraav
4740	Rahnulo, Gerhard	1903	Harju m.	23		õigus	"	"	Vabaduse
5610	Rahr, Bruno	1905	Venemaal	24		mat.-lood.	saksl.	"	Veski 23
5605	Raielo, August	1905	Viljandi m.	24		fil.	eestl.	"	Karlova 5
8591	Raja, Endel	1908	Venemaal	27		õig. (maj.)	"	"	Lepiku 3/1
5013	Rakow, Aleksander	1903	Venemaal	23		mat.-lood.	venl.	"	Riia 115/3
6696	Rakow, Olga	1906	Venemaal	25		õig. (maj.)	eestl.	"	Riia 115/3
5694	Rakso, August	1902	Valga m.	24		mat.-lood.	"	"	Tähe 77/3
2176	Ramler, Rudolf	1903	Harju m.	21		õigus	"	"	Riia 51/3
7619	Rammolüüs, Jo- hannes	1905	Tartu m.	26		õig. (maj.)	"	"	Kaluri 18
9716	Rammul, Käthe	1908	Venemaal	28		mat.-lood.	"	"	Hetsli 1/2
6056	Rammul, Paul	1906	Venemaal	24		põllumaj.	"	"	Eliisabeti
10452	Rand, Elwine	1905	Lääne m.	29		õig. (maj.)	"	"	Õnne 35/1
4674	Rander, Jaan	1902	Tartu m.	23		usu	"	"	Pikk 10/3
10367	Rander, Karl	1904	Tartu m.	29		õigus	"	"	Tähe 122
5398	Rander, Marta	1905	Tartu m.	24		fil.	"	"	Jaani 9/3
1948	Randmets, Wassili	1900	Saare m.	21		õigus	"	"	Kompanii
8996	Rang, Ida-Emmeline	1904	Lätimaal	27		õig. (maj.)	"	Läti	Riia 16/1
1011	Ranna, Herbert	1902	Pihkva l.	20		õigus	"	Eesti	Meltsiveski
8091	Rannaberg, Woldemar	1903	Viru m.	26		mat.-lood.	"	"	Riia 27

Patri.-nr	Perekonna- ja eesnimi		Sündimise		Immat-rikul.		Teadus- ja osakond	Rahvus	Riikkondsus	Aadress, uulits, number ja korter
			aasta	koht	I sem.	II sem.				
497	Rass, Harald		1898	Järva m.	29	õigus		estl.	Eesti	Rakvere, Jaama puiest. 27
203	Rassina, Artur		1906	Tartu m.	29	põll.-m., mts.		„	„	Lodja 23/11
522	Ratasepp, August		1902	Tartu m.	27	õigus		„	„	Kivi 7/9
392	Ratasepp, Karl		1909	Lääne m.	29	mat.-lood.		„	„	Filosoofi 8/1
365	Ratnik, Jaan		1904	Valga l.	25	õig. (maj.)		„	„	Tööstuse 14/3
179	Ratt, Aleksander		1902	Tartu m.	23	põllumaj.		„	„	Tallinna, Endla 9/9
127	Rattur, Eewi-Maria		1903	Saare m.	28	rohutead.		„	„	Tähe 70/6
543	Raud, Aleksander		1908	Tallinna l.	27	õig. (maj.)		„	„	Pepleri 25/1
303	Raud, Oswald		1905	Tartu m.	25	õigus		„	„	Tolstoi 20/1
559	Raudjalg, August		1902	Tartu l.	25	põllumaj.		„	„	Türi ühispiimatallus
227	Raudjalg, Hilda		1911	Tartu m.	29	fil.		„	„	Raekoja 101/3
192	Raudsep, Andrei		1898	Tartu m.	28	õigus		„	„	Tähe 135/3
560	Raudsep, Charles		1906	Liibavi l.	24	õigus		„	„	Veski 47/6
309	Raudsep, Ewald		1909	Tartu m.	27	põllumaj.		„	„	Kastani 29/3
19	Raudsep, Harriet		1908	Paide l.	25	fil.		„	„	Narva 105/2
284	Raudsep, Ina		1909	Venemaal	28	fil.		„	„	Jakobi 39/1
284	Raudsep, Leo		1907	Valga l.	26	õigus		„	„	Tiigi 28/2
333	Raudsep, Lydia (Liidia)		1909	Pärnu m.	27	fil.		„	„	Tiigi 24/6
387	Raudsepp, Ella		1907	Pärnu m.	26	õig. (maj.)		„	„	Tiigi 24/6
20	Raudsepp, Harald		1903	Viljandi m.	22	mat.-lood.		„	„	Eliisabeti 20/4
97	Raudsepp, Johannes		1905	Valga m.	24	õigus		„	„	V.-Tähe 10/7
56	Raudwere, Nikolai		1911	Tallinna l.	29	arsti		„	„	Eliisabeti 33/3
55	Rauk (Rõuk), Magda- Karoline		1907	Tallinna l.	28	m.-l., keem.		„	„	Lai 12/4
35	Raukas, Alma		1903	Võru m.	26	fil.		„	„	Kalda 16/8
66	Raukas, Leonhard		1907	Tallinna l.	26	õig. (maj.)		„	„	Tähe 34/2
42	Raup, Erich		1904	Tallinna l.	23	õigus		„	„	Lille 9/6
40	Raus, Artur		1904	Viru m.	25	õigus		„	„	Võru 23/4
24	Rautsep, August		1907	Tartu m.	28	mat. lood.		„	„	Lao 37/2
17	Rebane, Armilde		1906	Tartu l.	25	mat.-lood.		„	„	Võru 74/1
44	Rebane, Elmar		1907	Võru m.	27	põllumaj.		„	„	Vabriku 3/1
91	Rebane, Hans		1905	Viljandi m.	23	usu		„	„	Riia 76/2
98	Rebane, Heino		1905	Viljandi m.	24	fil.		„	„	Uueturu 4/2
99	Rebane, Hilda- Elfriede		1907	Viljandi m.	27	fil.		„	„	Päikese 5/4
57	Rebane, Hugo		1904	Tartu m.	25	fil.		„	„	Tolstoi 13/3
02	Rebane, Ilmar		1907	Tartu l.	25	õigus		„	„	Võru 19/1
17	Rebane, Jaan		1901	Viljandi m.	25	usu		„	„	Elva 19/1
52	Rebane, Juta-Nora		1908	Venemaal	26	mat.-lood.		„	„	Näituse 4/2
03	Rebane, Jüri		1898	Viljandi m.	23	põllumaj.		„	„	Lille 3/1
06	Rebane, Leida		1911	Peterburi l.	28	fil.		„	„	Näituse 4/2
99	Rebane, Linda		1907	Tartu m.	29	fil.		„	„	Puiestee 69/4
06	Rebane, Maria		1901	Viljandi m.	24	fil.		„	„	Lille 24/7

Matr.-№	Perekonna- ja eesnimi	Sündimise		Immat-rikul.		Teadus- ja osakond	Rahvus	Riikondsus	Aadress, uulits, number ja korter
		aasta	koht	I sem.	II sem.				
9236	Rechn, Nikolai	1905	Tallinna l.			28 fil.	saksl.	Eesti	Aia 26/1
8083	Redlich, Selma	1901	Venemaal			26 fil.	eestl.	„	Jakobi 58/1
7547	Reefschläger, Kurt	1904	Tartu m.			26 rohutead.	saksl.	Saksa	Jaani 21/II
8186	Reemann, Hugo-Aleksander	1906	Harju m.			26 õig. (maj.)	eestl.	Eesti	Linda 3/1
9505	Refes, Ewgeni	1911	Tartu l.			28 õigus	juut	„	Magasini 10
8949	Reemann, Johannes	1892	Järva m.			27 õigus	eestl.	„	Karlova 61
7028	Rehepõld, Jaan	1905	Viljandi m.			25 õigus	„	„	Kalda 5/2
442	Rehn, Theodor	1896	Venemaal	20		arsti	saksl.	„	Narva 27/2
6752	Reht, Feliks	1905	Tallinna l.			25 õigus	eestl.	„	Veski 61/7
7379	Reial, Jüri	1905	Viljandi m.			26 õigus	„	„	Vladimiri 2
526	Reichenbach, Alfred	1892	Viljandi m.	20		mat.-lood.	„	„	Kloostri 3/1
7381	Reichenbach, Edwin	1904	Tallinna l.			26 fil.	„	„	Tähe 51
8025	Reidolw, Woldemar	1905	Tartu l.			26 põllumaj.	„	„	Turu 36/4
9112	Reile, Eleonore	1908	Võru m.			28 loomaarsti	„	„	Tähe 75/4
9349	Reili, Ella	1904	Tartu m.			28 fil.	„	„	Raekoja 64
8374	Reiljan, Fromhold	1906	Riia l.	27		õig. (maj.)	„	„	Tähe 48/3
8117	Reimann, Aleksander	1905	Tallinna l.			26 õigus	„	„	London, E. C. 2 Bishops gate R Bank of Scot
9340	Reimann, Endel	1902	Tartu l.			28 õigus	„	„	Kivi 38/5
10165	Reimann, Ernst	1909	Tartu m.			29 õig. (maj.)	„	„	Tiigi 23/5
10212	Reimann, Ernst	1905	Valga l.			29 õig. (maj.)	„	„	Vabriku 2/
10069	Reimann, Ewgeenia	1909	Viljandi m.			29 mat.-lood.	„	„	Narva 87/4
8674	Reimann, Frieda-Alide	1908	Tartu m.			27 arsti	saksl.	„	Jaani 24/6
8619	Reimann, Hugo-Adolf	1907	Viljandi l.			27 loomaarsti	eestl.	„	Eliisabeti 2
4131	Reimann, Mihail	1903	Pärnu l.			23 fil.	„	„	Tähtvere 4
5282	Reimer, Woldemar	1904	Venemaal			24 õig. (maj.)	venl.	„	Tähtvere 6
10133	Rein, Wilhelm	1908	Tartu l.			29 arsti	eestl.	„	„
7134	Reinart, Johannes	1905	Harju m.			25 õig. (maj.)	„	„	Rüütli 2
10092	Reinbaum, Sigurd	1908	Tartu l.			29 põll.-m., mts.	„	„	Jakobi 11/
7327	Reinert, Jaan	1905	Viljandi m.	26		mat.-lood.	„	„	Veski 57/2
4429	Reinhold, Augustin	1895	Valga m.			23 õigus	„	„	Vabriku 3/
9868	Reinhold, Elfriede	1910	Tartu m.	29		fil.	„	„	Tallinna 5
9884	Reinhold, Karl	1885	Tartu m.	29		õigus	„	„	Hugo Treffne
8108	Reinhold, Salme	1907	Tartu m.			26 fil.	„	„	Tallinna 5
9488	Reining, Harald	1910	Harju m.			28 õigus	„	„	Jaani 38/6
7029	Reimann, Julietta	1906	Viru m.			25 fil.	„	„	Näituse 4/
9734	Reimann, Marta-Elfriede	1910	Võru m.			28 arsti	„	„	Lossi 15
9412	Reinsberg, Lilly-Regina	1908	Peterburi l.			28 fil.	„	„	Kastani 4/
8173	Reintam, Raimund	1904	Tallinna l.			26 õigus	„	„	Tallinna, S-Bro mägi 13/2

Matr.-Nr	Perekonna- ja eesnimi	Sündimise		Immat-rikul.		Teadus- ja osakond	Rahvus	Riikkondsus	Aadress, uulits, number ja korter
		aasta	koht	I sem.	II sem.				
369	Reinwald, Eduard	1891	Tartu m.			29 usu	eectl.	Eesti	Pargi 15
084	Reinwald, Hartwig	1896	Harju m.			23 mat.-lood.	"	"	Riia 39/3
058	Reinwald, Susanne	1911	Nõmme l.			29 arsti	"	"	Maarjamõisa 32
943	Reinwelt, Amilde	1903	Tallinna l.			24 fil.	"	"	Õpetaja 7/4
602	Reisberk, Ilsa-Hermine	1906	Viru m.			28 fil.	"	"	Raekoja 101/3
655	Reisenberg, Elmar	1906	Viljandi m.			25 õigus	"	"	Pepleri 26/1
328	Reismann, Aleksei	1905	Tartu l.			24 fil.	"	"	Näituse 3
438	Reisner, August-Artur	1904	Tartu m.			25 õig. (maj.)	"	"	Tööstuse 4/4
860	Reissar, Eduard	1904	Pärnu m.			25 põllumaj.	"	"	Narva 137/1
827	Reitan, Woldemar	1906	Viru m.			26 põllumaj.	"	"	Eliisabeti 15/1
031	Reitel, Johannes	1908	Viru m.			29 põllumaj.	"	"	Oa 7/4
963	Reitelmann, Julius	1905	Tallinna l.			25 põllumaj.	"	"	Kivi 32/3
394	Reiter, Konrad	1904	Viru m.			25 õig. (maj.)	"	"	Aia 24/4
174	Rekand, August	1897	Tartu m.			28 õigus	"	"	Kaluri 18/3
257	Remmel, Alide	1899	Viljandi m.			20 mat.-lood.	"	"	Marta 3/11
962	Remmel, Leopold	1906	Tallinna l.			29 õigus	"	"	Tallinna, Jakobsoni 24,12
564	Remmel, Mihkel	1898	Viljandi m.			25 õigus	"	"	Õnne 22/1
048	Remmel, Nikolai	1908	Petseri m.	28		fil.	"	"	Tallinna 47/7
467	Rennenkampf, Gert	1905	Lääne m.			24 usu	saksl.	"	Veski 23/1
627	Renning, Aleksander	1903	Venemaal			23 õigus	eectl.	"	Aia 30/1
884	Renning, Anatoli	1905	Venemaal			24 fil.	"	"	Tööstuse 1/2
084	Rennit, Ella	1903	Viljandi m.			24 fil.	"	"	Eliisabeti 20/1
465	Rentik, Josep-Leonhard	1904	Viru m.			28 põllumaj.	"	"	Võru 29/3
364	Rezold, Margit-Anette	1908	Viiburi l.			28 arsti-kehak.	"	"	Tähe 95/3
129	Riig, Senta	1905	Pärnu l.			23 mat.-lood.	"	"	Elva 15
925	Riikmann, Feliks	1908	Tallinna l.			26 õig. (maj.)	"	"	Päikese 5/2
145	Riikoja (Kuusik), Dagmar	1896	Pärnu m.			19 fil.	"	"	Jakobi 62
263	Riisberg, Otto	1908	Rakvere l.			26 õig. (maj.)	"	"	Aleksandri 48/1
010	Riisberg, Richard	1900	Viru m.			20 põll.-m., mts.	"	"	Turu 46
516	Riisenberg, Karl	1904	Tartu m.			25 õig. (maj.)	"	"	V.-Tähe 1/2
823	Riismann, Feliks	1908	Tallinna l.			27 arsti	"	"	Õnne 23/1
554	Riit, Alfred-Alfons	1907	Pärnu m.			26 õig. (maj.)	"	"	Herne 11/2
461	Riiwis (Riiwes), Hermann	1904	Tartu m.			24 õigus	"	"	V.-Tähe 1/2
474	Rikberg, Arnold	1902	Järva m.			23 õig. (maj.)	"	"	Eliisabeti 25/4
613	Rikk, Heinrich	1902	Järva m.			24 põll.-m., mts.	"	"	Lai 1
210	Rikmann, Cäcilie	1903	Harju m.			22 fil.	"	"	Lepiku 1/4
878	Rimann, Heinz	1907	Tallinna l.			26 põllumaj.	"	"	Lepiku 9/1

Matr.-№	Perekonna- ja eesnimi	Sündimise		Immat-rikul.		Teadus- ja osakond	Rahvus	Riikkondus	Address, uulits, numb ja korter
		aasta	koht	I sem.	II sem.				
8036	Ringewelt (Ringenfeldt), Hilda	1906	Pärnu m.			26 fil.	eestl.	Eesti	Oa 20/1
5891	Rink, Heinrich	1904	Järva m.			24 õigus	"	"	Võru 58/3
6987	Riomar, Heino	1907	Tartu m.			25 õigus	"	"	Pepleri 27/3
10286	Riomar, Ilmari	1910	Tartu m.			29 usu	"	"	Pepleri 27/3
9234	Riska, Magdalena	1906	Viru m.			28 fil.	"	"	Võru 51/1
9726	Rissin, Mowscha-Aron	1908	Lätimaal			28 fil.	juut	Läti	Uueturu 9/3
1615	Rist, Alice	1899	Järva m.			20 põllumaj.	eestl.	Eesti	Järva-Jaani
7947	Ritsland (Ritsberg), Erich	1907	Võru m.			26 m.-l., keem.	"	"	Narva 119/3
6653	Ristland (Riisberg), Johannes	1905	Võru m.			25 põllum.	"	"	Narva 119/3
7573	Riwes, Larissa	1908	Pihkva l.			26 arsti	venl.	"	Maarjamõisa 4
8262	Riwis, Woldemar	1904	Tartu m.			26 õigus	eestl.	"	Tolstoi 11/3
7130	Rocht (Roht), Ewald	1905	Tartu m.			25 õig. (maj.)	"	"	Tähe 3/1
10019	Rode, Astra	1912	Valga l.			29 loomaarsti	"	"	Vabriku 2/3
709	Roger, Elmar	1899	Pärnu m.	20		põllumaj.	"	"	Suurturg 9/3
8478	Rohlin, Jakob	1910	Tallinna l.			27 arsti	juut.	"	Lutsu 24/3
8636	Roiland, Magdalena	1906	Tartu m.			27 õig. (maj.)	eestl.	"	Riia 32/2
4709	Romulus, Alma	1898	Harju m.			23 fil.	"	"	Maarjam. 66
10416	Rooba, Johannes	1894	Järva m.			29 õigus	"	"	Tallinna, Raua 7
6773	Rooberg, Wladimir	1898	Harju m.			25 õigus	"	"	Näituse 10/3
8363	Rooks, Harald	1906	Võnnu l.	27		õigus	"	"	Botaanika 35/3
5093	Room, Lilly	1900	Narva l.			23 fil.	"	"	Puiestee 29/3
9521	Room, Waldek	1909	Narva l.			28 loomaarsti	"	"	Puiestee 29/3
9311	Roomann, Rudolf	1909	Tallinna l.			28 õig. (maj.)	"	"	Eliisabeti 20/3
6940	Roop, Eduard	1903	Harju m.			25 õig. (maj.)	"	"	Lepiku 1/5
5862	Roos, Eduard	1903	Viljandi m.			24 fil.	"	"	Kastani 9/3
5201	Roos, Elisabet	1902	Venemaal	24		fil.	"	"	Jaani 24/7
7732	Roos, Erwin	1908	Tartu l.			26 fil.	"	"	Lao 11/7
3438	Roos, Hans	1904	Järva m.			22 põllumaj.	"	"	Tähtvere 39/3
7824	Roos, Hilda	1906	Tallinna l.			26 mat.-lood.	"	"	Pargi 15/4
7650	Roos, Otto	1906	Viru m.			24 õig. (maj.)	"	"	Päikese 11/3
10315	Roosaar, Georg	1911	Tallinna l.			29 fil.	"	"	Narva 111/3
3979	Roosberg, Marta	1894	Harju m.	23		fil.	"	"	Filosoofi 17/3
3550	Roosson, Jaak	1900	Viljandi m.			22 õig. (maj.)	"	"	Kaluri 15/3
10371	Roost, Ernst	1908	Peterburi l.			29 õig. (maj.)	"	"	Lodja 13/2
8798	Roostfeldt (Rostweldt), Nikolai-Ewald	1905	Viru m.			27 põllumaj.	"	"	Lepiku 2/1
9122	Rooswaldt, Albert	1903	Viru m.			28 usu	"	"	Kivi 32/3
8455	Roots, Jaan	1908	Pärnu m.			27 põllumaj.	"	"	Tähe 79/4
10155	Roots, Lydia	1910	Viljandi m.			29 õig. (maj.)	"	"	Küütri 14/3
6035	Rootsi, Salme	1905	Tartu l.			24 mat.-lood.	"	"	Õnne 25/1
2361	Roots, Walter	1903	Harju m.			21 põllumaj.	"	"	Raadimõis

Imatr.-Nr.	Perekonna- ja eesnimi	Sündimise		Immat-rikul.		Teadus- ja osakond	Rahvus	Riiklondus	Aadress, uulits, number ja korter
		aasta	koht	I sem.					
				I sem.	II sem.				
041	Ropsler (Rep-schläger), Meta	1907	Pärnu l.			29 õig. (maj.)	eestl.	Eesti	Liiva 25/5
961	Rosenbaum, Hugo	1910	Viru m.			29 fil.	"	"	Herne 38/5
987	Rosenberg, Amalie	1904	Tartu l.			24 fil.	"	"	Puiestee 30/1
751	Rosenberg, Artur	1906	Valga l.			28 põllumaj.	"	"	Tähe 62/2
963	Rosenberg, Heinrich	1910	Pärnu m.			29 m.-l., keem.	"	"	Kastani 41/1
058	Rosenberg, Hedwig	1904	Järva m.			24 fil.	saksl.	"	Aia 21/2
562	Rosenberg, Richard	1906	Võru m.			22 õig. (maj.)	eestl.	"	Suurturg 9/2
357	Rosenberg, Viktor	1901	Venemaal			29 mat.-lood.	"	"	Oa 28/4
286	Rosenfeldt, Jaan	1899	Harju m.			23 õig. (maj.)	"	"	Tähtvere 4/3
104	Rosenfeldt, Martin	1890	Harju m.			20 arsti	"	"	Puiestee 69/8
724	Rosenstein, Bruno	1908	Järva m.			25 õigus	saksl.	"	Vallikraavi 9/1
498	Rosenstein, Elsa	1907	Venemaal			23 mat.-lood.	eestl.	"	Rüütli 21/7
167	Rosenstein, Ulrike	1903	Tartu m.			22 fil.	"	"	Narva 28/4
074	Rosenthal, Artur	1899	Tallinna l.			26 õig. (maj.)	saksl.	"	Näituse 10/4
212	Rosenthal, Gerda	1902	Tartu l.			24 fil.	eestl.	"	Vabaduse 54
129	Rosenwaldt, Edgar	1906	Viljandi l.			26 põllumaj.	"	"	Tallinna 28/5
682	Rossmann, Arwed	1905	Pärnu m.			24 õigus	"	"	Tööstuse 4/1
206	Rostowzew, Georg	1905	Tartu l.			23 arsti	venl.	Vene	Veeriku 6
019	Roth, Linda	1902	Tartu m.			23 fil.	eestl.	Eesti	Veski 59/2
803	Rubel, Alma	1899	Viljandi m.			22 mat.-lood.	"	"	Maarjamõisa 7/1
552	Rubel, Edward	1907	Pärnu m.			26 põllumaj.	"	"	Vabaduse puiestee 7/3
939	Rubel, Peter	1904	Viljandi m.	23		õigus	"	"	Jakobi 38/5
593	Ruckteschel, Tat-jana	1906	Krimmis			27 mat.-lood.	venl.	"	Tiigi 78/17
240	Rudolf, Hildegard	1907	Viljandi m.			29 mat.-lood.	eestl.	"	Tähe 64/3
086	Ruddin, Ursula-Sophie	1908	Kiievi l.	28		õig. (maj.)	lätl.	Vene	Väike Kaar 24/3
760	Rudi, Paul	1898	Viljandi m.	21		põll.-m., mts.	eestl.	Eesti	Tähe 75/2
495	Rull, Aleksander	1900	Pärnu m.			27 õigus	"	"	Karlova 42/2
280	Rull, Helmine	1911	Viljandi m.			29 fil.	"	"	Liiva 40/6
579	Rull, Hermann	1901	Valga m.			23 loomaarsti	"	"	Aia 63/5
797	Rumberg, Meta	1908	Tallinna l.			27 õig. (maj.)	"	"	Vabriku 6/2
060	Rumberg, Paul	1909	Tallinna l.			29 õig. (maj.)	"	"	Jaani 24/7
060	Rumm, Gerda	1911	Tartu l.			29 õig. (maj.)	"	"	Õnne 26/6
314	Rummo, Anna	1899	Lääne m.			21 põllumaj.	"	"	Liiva 17/6
309	Ruschkewicz, Wera	1900	Tartu m.			28 arsti-kehak.	lätl.	"	Tiigi 19/2
581	Rutšjew, Wera	1905	Valga l.			28 rohutead.	venl.	"	Lossi 1/3
049	Rutoff, Hella	1908	Viru m.			25 fil.	eestl.	"	Tööstuse 8/3
585	Ruubel, Hugo	1905	Viljandi m.			25 loomaarsti	"	"	Lossi 15/7
386	Ruubel, Nikolai	1903	Viljandi m.			20 põllumaj.	"	"	Jakobi 38/5
196	Ruul, Aleksander	1894	Pärnu m.			27 õigus	"	"	Lootuse 13/8
086	Ruus, Angelika	1910	Tartu l.			29 loomaarsti	"	"	Riia 99/7
328	Ruus (Ruusa), Arwed	1900	Tartu m.			24 õigus	"	"	Fortuuna 51/1

Matr.-№	Perekonna- ja eesnimi	Sündimise		Immat-rikul.		Teadus- ja osakond	Rahvus	Riiklõngsus	Aadress, uulits, number ja korter
		aasta	koht	I sem.	II sem.				
10156	Ruwen, Eha	1910	Tartu l.	29	mat.-lood.	ceestl.	Eesti	Botaanika 42/3	
9297	Rõhk, Aleksander	1905	Tartu l.	29	õig. (maj.)	"	"	Soola 7/2	
10317	Rõigas, Erna	1911	Tallinna l.	29	fil.	"	"	Roosi 4/2	
2917	Rägastik, Robert	1902	Harju m.	22	mat.-lood.	"	"	Otepää gümnaas.	
8998	Rägo, Karl	1889	Võru m.	27	õigus	"	"	Aleksandri 80	
6523	Ränk, Gustaw	1902	Saare m.	25	fil.	"	"	Narva 96/3	
10002	Ränkel, Ado	1904	Tartu m.	29	põllumaj.	"	"	Herne 40/3	
6691	Rässa, Salme	1908	Tartu l.	25	fil.	"	"	Lille 14/2	
6754	Rästas, Alfred	1903	Tallinna l.	25	fil.	"	"	Õpetaja 3	
9525	Rätsep, Amanda	1908	Võru m.	28	fil.	"	"	Näituse 6/4	
8832	Rätsep, Bruno	1908	Võru m.	27	põllumaj.	"	"	Võru 86/9	
10071	Rätsep, Elmar	1906	Tartu m.	29	loomaarsti	"	"	Katariina 15	
6519	Rätsep, Hermann	1896	Riia l.	25	õigus	"	"	Viljandi 10	
3769	Rätsep, Lydia	1899	Riia l.	22	mat.-lood.	"	"	Viljandi 10	
7795	Rätsep, Rudolf	1906	Riia l.	26	mat.-lood.	"	"	V.-Maarjamõisa	
10115	Rääbis, Aurora	1909	Tartu l.	29	mat.-lood.	"	"	Raekoja 55	
4349	Rägel, Anna	1903	Viljandi m.	23	fil.	"	"	Tähe 71/4	
9642	Rääli, Hilda	1908	Haapsalu l.	28	arsti-kehak.	"	"	Tiigi 74/1	
7899	Rööp, Artur	1907	Viljandi m.	26	põllumaj.	"	"	Puistee 29	
3542	Rööp, Liisa	1900	Viljandi m.	22	mat.-lood.	"	"	Herne 18/4	
8716	Röös (Roos), Richard	1908	Tallinna l.	27	õigus	"	"	Narva 17/1	
3737	Rümmel, Richard	1903	Venemaal	22	õigus	"	"	Liiva 17/9	
5345	Rützel, Adolf	1906	Lätimaal	24	õigus	"	"	Marja 1/5	
4593	Rützel, August	1899	Viljandi m.	23	õig. (maj.)	"	"	Meltsiveski 70	
7976	Rützel, Hendrik	1898	Viljandi m.	26	õigus	"	"	Õnne 18/9	
9694	Saagpak, Paul- Friedrich	1910	Saare m.	28	fil.	"	"	Kesk 2/1	
4672	Saalfeld, Feliks	1904	Harju m.	23	usu	"	"	Lodja 1/1	
6508	Saar, Artur-Richard	1902	Viljandi m.	25	loomaarsti	"	"	Puistee 29	
8201	Saar, Augustin	1888	Viljandi m.	26	õigus	"	"	Kastani 32	
5468	Saar, Christian	1887	Võru m.	24	põllumaj.	"	"	Lai 20/3	
2458	Saar, Elmar	1901	Tartu m.	21	põll.-m., mts.	"	"	Tähe 85/4	
9985	Saar, Florida	1906	Narva l.	29	õig. (maj.)	"	"	Jakobi 56/4	
6220	Saar, Friedrich	1904	Tallinna l.	24	õigus	"	"	Vene 32	
6506	Saar, Hans	1895	Viljandi m.	25	õigus	"	"	Puistee 29	
10130	Saar, Klawdia	1907	Venemaal	29	õig. (maj.)	"	"	Kastani 32	
5949	Saar, Leonida	1903	Venemaal	24	mat.-lood.	"	"	Katariina 11	
10220	Saar, Paul	1910	Viljandi m.	29	fil.	"	"	Suurturg 11	
8508	Saarema, Oskar- August	1892	Tartu m.	27	õigus	"	"	Liiva 44/3	
10350	Saarepuu, Salme	1908	Viljandi m.	29	põllumaj.	"	"		
4768	Saarlas, Nikolai	1900	Viljandi m.	23	õigus	"	"	Eliisabeti 11	
1426	Saarmann, Helmi	1901	Tallinna l.	20	fil.	"	"	Tallinna, F diski mt. 3.	

Matr.-№	Perekonna- ja eesnimi	Sündimise		Immat-rikul.		Teadus- ja osakond	Rahvus	Riikondsus	Address, uulits, number ja korter
		aasta	koht	I sem.	II sem.				
7628	Saarnok, Leo	1891	Harju m.	26	õigus		eestl.	Eesti	Narva 75/3
5789	Saarts, Hilda	1904	Pärnu l.	24	õig. (maj.)		"	"	Herne 18/3
4962	Saat, Ilse-Olinde	1901	Tartu l.	23	fil.		"	"	Holmi 24/2
8660	Sabbi, Woldemar-Roman	1907	Narva l.	27	õig. (maj.)		"	"	Pepleri 25/1
8596	Sabel, Lydia-Ernestine	1907	Tartu l.	27	õig. (maj.)		"	"	Tööstuse 10/6
9489	Sacharjan (Sakarjanz), Viktoria-Elisabeth	1911	Venemaal	28	fil.		armeenl.	"	Savi 2/1
8291	Safro, Leib	1907	Riia l.	26	õigus		juut	Läti	Aleksandri 40/1
8362	Saggris, Willem	1900	Harju m.	27	õigus		eestl.	Eesti	Narva 76/29
8222	Saharow, Nadežda	1908	Pihkva l.	26	fil.		venl.	"	Lodja 19/7
3795	Sahkenberg, Eduard	1903	Harju m.	22	õigus		eestl.	"	Maarjamõisa 50
6793	Sahlit, Hilda	1903	Valga m.	25	mat.-lood.		"	"	Roosi 1/2
8260	Sak, Schaja	1906	Riia l.	26	põllumaj.		juut	Läti	Meltsiveski 28/2
9434	Saks, Edgar-Walter	1910	Võru l.	28	õigus		eestl.	Eesti	Jaama 64/1
4119	Saksen, Walter	1901	Rakvere l.	23	usu		"	"	Mäe 33
9162	Salenski, Nikolai	1909	Venemaal	28	mat.-lood.		venl.	"	Gildi 7/13
0447	Saletajew, Nina	1910	Venemaal	29	mat.-lood.		"	"	Peetri 43/4
9876	Salitans, Zalamans	1904	Riia l.	29	arsti		juut	Läti	Raekoja 14/10
8525	Salman, Agnes-Juulie	1906	Tallinna l.	27	õig. (maj.)		eestl.	Eesti	Lai 17/2
54	Salum, Marie	1899	Tartu l.	19	mat.-lood.		"	"	Narva 16/3
3065	Salzmann, Schmucl	1906	Lätimaal	24	arsti		juut	Läti	Lutsu 20/1
3331	Samarütel, Robert	1901	Võru m.	22	õigus		eestl.	Eesti	Tiigi 42/3
3660	Sammel, Martin	1905	Viljandi m.	28	mat.-lood.		"	"	Soola 17/4
3604	Samka, Alfred	1902	Viru m.	22	õigus		"	"	Narva 9
484	Sander, Woldemar	1894	Tallinna l.	20	arsti		"	"	Lodja 5/7
7535	Sander, Willem	1904	Venemaal	26	põll.-m., mts.		"	"	Söögiturg 2
3608	Sannamees, Karl	1891	Tartu m.	28	õigus		"	"	Aleksandri 24-a/5
2227	Santluk, Alide	1900	Tallinna l.	21	fil.		"	"	Tööstuse 8/2
3222	Sapas, Agnes	1910	Tartu l.	28	fil.		"	"	Õnne 29/1
3015	Saral, Wiiu	1910	Tallinna l.	29	loomaarsti		"	"	Vene 22/1
3405	Sarap, Edgar	1904	Viljandi m.	25	põllumaj.		"	"	Eliisabeti 20/4
3784	Sarap, Elsa-Melitta	1909	Viru m.	27	õigus		"	"	Herne 36/5
3785	Sarap, Marie	1908	Viru m.	27	fil.		"	"	Herne 36/5
3301	Sardo, Helmi	1901	Pärnu l.	22	fil.		"	"	Lai 30/3
1135	Saarepera, Heino	1911	Tartu l.	29	arsti		"	"	Tiigi 80/1
7775	Saretok, Paul	1909	Võru m.	26	õig. (maj.)		"	"	Aia 68/4
7538	Sarfels, Arnold	1906	Venemaal	26	mat.-lood.		saksl.	"	Kastani 41/1
3374	Sarik, Salme-Therese	1908	Harju m.	28	fil.		eestl.	"	Harku, Alliku, Kase talu
986	Sarin, Walfried	1898	Lätimaal	20	loomaarsti		lätl.	"	Narva 72/1
3860	Sark, Linda	1907	Järva m.	27	fil.		eestl.	"	Vallikraavi 3 4

Matr.-№	Perekonna- ja eesnimi	Sündimise		Immat-rikul.		Teadus- ja osakond	Rahvus	Riiklondus	Address, uulits, number ja korter
		aasta	koht	I sem.	II sem.				
8261	Sarkewitsch, Sergei	1907	Venemaal	26	õigus		venl.	Vene	
2480	Sarmo, Adolf	1892	Harju m.	21	mat.-lood.		eestl.	Eesti	Kastani 159/5
2479	Sarmo, Woldemar	1895	Harju m.	21	arsti		"	"	Pepleri 9
6192	Sarnit, Richard	1905	Võru m.	24	õig. (maj.)		"	"	Karlova 81/4
10028	Sarw, Henn	1911	Tartu l.	29	põllumaj.		"	"	Tähe 84/5
9113	Sarw, Juuli	1887	Valga m.	28	fil.		"	"	Tähe 84/5
1341	Sassian, Oskar	1897	Viljandi m.	20	õig. (maj.)		"	"	Tähe 73/3
9288	Sassi, Ella-Waltraut	1910	Tallinna l.	28	fil.		"	"	Aia 62/3
9462	Sauer, Ilmar	1910	Tartu l.	28	põllumaj.		"	"	Tiigi 78/15
5359	Sauer, Raoul	1906	Tartu l.	24	õigus		"	"	Tiigi 78/15
8212	Sauerbrei, Harald	1908	Peterburi l.	26	usu		saksl.	"	Vallikraavi 1
4139	Sauga, Marta	1904	Tartu l.	23	arsti		eestl.	"	Liiva 17/10
2894	Saukas, Alide	1903	Venemaal	22	õigus		"	"	Õnne 37/2
6697	Saukas, Ferdinand	1908	Riia l.	25	õigus		"	"	Õnne 37/2
5161	Saukas, Valentin	1905	Riia l.	24	m.-l., keem.		"	"	Õnne 37/2
7223	Saulin, Woldemar	1907	Saare m.	25	arsti		eestl.	"	Tähe 77/3
5025	Sautin, Anna	1903	Venemaal	23	mat.-lood.		venl.	"	Lao 9/1
4702	Sautin, Iwan	1902	Viru m.	23	mat.-lood.		"	"	Lao 9/2
6507	Sawi Anton	1906	Valga m.	25	õig. (maj.)		eestl.	"	Herne 5/3
7112	Savik, Endel	1907	Tartu m.	25	õig. (maj.)		"	"	Võru 30/4
5972	Sawing, Reinhold	1904	Järva m.	24	õigus		"	"	Tähtvere 36
6510	Sawing, Richard	1906	Järva m.	25	õigus		"	"	Tähtvere 36
6921	Schahowskoi, Konstantin	1905	Venemaal	25	põll.-m., mts.		venl.	"	Narva 9/15
9268	Schalte, Marta	1908	Valga l.	28	arsti		eestl.	"	Naistekliinik 1
6540	Schanin, Andrei	1904	Tartu l.	25	õigus		venl.	"	Narva 9/19
7180	Schapiro, Meeri (Mirjam)	1906	Narva l.	25	õigus		juut	"	Karlova 31/
5308	Scher (Katõnski), Ignati	1904	Venemaal	24	õigus		pool.	"	Soola 7/4
4849	Schein, Hertsel	1904	Valga l.	23	õig. (maj.)		juut	"	Lepiku 14/4
4850	Schein, Schlioma	1904	Riia l.	23	õig. (maj.)		"	"	Tähe 95/1
5388	Scherei, Joel	1888	Lätimaal	24	õigus		"	Läti	Vallikraavi 10/
3588	Schidowski, Nikolai	1903	Kuresaare l.	22	õig. (maj.)		eestl.	Eesti	Õnne 10/5
9405	Schiff, Gert-Christlich	1910	Valga l.	28	õigus		saksl.	"	Vana 8/4
8480	Schiffer, Paul-Friedrich	1905	Tallinna l.	27	rohutead.		"	"	Jaani 21/2
7236	Schiller, Rudolf	1872	Lääne m.	25	õig. (maj.)		eestl.	"	Tall. Lembitu 4
9984	Schleyer, Axel-Hans	1910	Venemaal	29	arsti		saksl.	"	Võru 27/4
6577	Schlifstein, Esfir	1909	Poolamaal	25	arsti		juut	"	Promenaadi 3/
6574	Schlifstein, Sterna	1908	Poolamaal	25	fil.		"	"	Promenaadi 3/
10048	Schlukum, Lydia	1910	Võru m.	29	mat.-lood.		eestl.	"	Vabriku 2/4
6926	Schmeil, Erich	1905	Moskva l.	25	fil.		saksl.	"	Holmi 7/5
2988	Schmidt, Aleksandra	1895	Lääne m.	22	m.-l., keem.		eestl.	"	Kivi 56
3027	Schmidt, Elfriede	1893	Järva m.	22	loomaarsti		"	"	Vabriku 3/3

Matr.-№	Perekonna- ja eesnimi	Sündimise		Immat- rikul		Teadus- ja osakond	Rahvus	Riikkondus	Address, uulits, number ja korter
		aasta	koht	I sem.	II sem.				
6348	Schmidt, Siegfried	1904	Harju m.			25 õigus	eestl.	Eesti	Pikk 9/9
5554	Schneider, Linda	1903	Tallinna l.			24 mat.-lood.	„	„	Kohtla-Järve
6745	Schober, Johannes	1900	Pärnu m.			25 põll.-m., mts.	„	„	Aia 51/3
0291	Schober, Luise	1906	Pärnu m.			29 fil.	„	„	Herne 36/6
0499	Schott, Erwin	1907	Tallinna l.			29 õigus	saksl.	Saksa	Tiigi 9/3
9397	Schotter, Jüri	1910	Venemaal			28 loomaarsti	rootsl.	Eesti	Suururg 15
9096	Schroeder, Kurt	1908	Tallinna l.	28		arsti	saksl.	Saksa	Tähe 3/3
8156	Schröder, Roland	1908	Peterburi l.			26 mat.-lood.	„	Eesti	Tiigi 18/2
6617	Schukow, Aleksander	1905	Peterburi l.			25 fil.	venl.	„	Tiigi 86/7
8187	Schulmann, Aino	1905	Tartu l.			26 rohutead.	saksl.	„	Veeriku 11/1
5937	Schultz, Heinrich	1904	Lätimaal			24 loomaarsti	lätl.	„	Narva 87/6
0294	Schumakov, Lew	1912	Peterburi l.			29 õigus	venl.	„	
8464	Schur, Hirsch	1907	Tartu l.			27 õigus	juut	„	Kivi 51/1
3088	Schönberg, August	1892	Viljandi m.			26 õigus	eestl.	„	Elva 15
3246	Schönberg, Liisa	1902	Venemaal	25		fil.	„	„	Tähe 131/3
5318	Schönberg, Salme	1903	Pärnu l.			24 fil.	„	„	Tiigi 56/2
5652	Seeberg, Edgar	1902	Lätimaal			24 põll.-m., mts.	saksl.	„	Kalda 23
0436	Seeberg-Elverfeldt, Harald	1906	Tartu m.			29 õig. (maj.)	„	„	Aia 51/2
0177	Seeberg-Elverfeldt, Herbert	1911	Peterburi l.			29 mat.-lood.	„	„	Aia 51/2
0677	Seeberg-Elverfeldt, Ingeborg-Ida	1905	Peterburi l.			28 rohutead.	„	„	Aia 51/2
3517	Seeberg-Elverfeldt, Roland	1909	Soomemaal			27 fil.	„	„	Aia 51/2
0425	Seemann, Sinaida	1902	Pärnu m.			21 fil.	eestl.	„	Küütri 14/5
0519	Seeru, Jaak	1902	Viljandi m.			24 mat.-lood.	„	„	Tähe 81/2
0751	Seesemann, Wolfgang	1906	Saksamaal			25 usu	saksl.	„	Lutsu 18
0337	Sehrwald, Hans	1909	Lätimaal			29 arsti	„	„	Kastani 3/2
0480	Sei, Jaan	1903	Tartu m.			28 õigus	eestl.	„	Tähe 105/2
0303	Sei, Johannes	1909	Tartu m.			29 õigus	„	„	Karlova 95/5.
0605	Seidenbach, Harald	1891	Tartu m.			27 õigus	rootsl.	„	Herne 1/2
0191	Seidmann, Elwine	1896	Järva m.			21 mat.-lood.	eestl.	„	Liiva 17/6
0895	Seier, Walter	1903	Järva m.			24 õig. (maj.)	„	„	Õnne 41/5
0073	Seim, Helene	1905	Võru m.			24 fil.	„	„	Tähe 131/3
0063	Selge, Alma	1898	Pärnu m.	28		fil.	„	„	Kastani 89/3
0347	Selge, Rudolf	1894	Järva m.	25		õigus	„	„	Pikk 1/1
0959	Selheim, Friedrich	1908	Viljandi l.			26 arsti	saksl.	„	Veski 61/1
0398	Sellberg, Johannes	1899	Viru m.			23 põll.-m., mts.	eestl.	„	Botaanika 34/4
0968	Selli, Philipp	1909	Järva m.			29 loomaarsti	„	„	Vene 26/9
0193	Selliow, Johannes	1909	Viru m.			29 usu	„	„	Kivi 32/3
011	Sellkäari, Ernst	1905	Tartu l.			29 õig. (maj.)	„	„	Katariina 5/1
0377	Semmel, Leida	1909	Tartu m.			29 õig. (maj.)	„	„	Kitsas 2/1

Matr.-№	Perekonna- ja eesnimi	Sündimise		Immat-rikul.		Teadus- ja osakond	Rahvus	Riiklõukus	Address, uulits, number ja korter
		aasta	koht	I sem.	II sem.				
2285	Semper, Jenny	1900	Viru m.		21	põllumaj.	estl.	Eesti	Vahi põllutöö kool, Tart
6274	Sengbusch, Marie	1902	Järva m.		25	fil.	"	"	Maarjamõisa 21/
10439	Senkel, Edmund	1910	Viru m.		29	õig. (maj.)	"	"	Botaanika 24/1
9134	Sep, Alice	1909	Tallinna l.		28	fil.	"	"	Aia 54
9774	Sephans, Andrei (Hindrik)	1905	Järva m.		29	õig. (maj.)	"	"	Munga 10/2
6857	Sepp, Alma	1904	Pärnu m.		25	fil.	"	"	Lossi 15/1
4431	Sepp, Artur	1903	Võru m.		23	õig. (maj.)	"	"	Riia 103/4
7609	Sepp, Erika	1906	Võru m.		26	fil.	"	"	Tähe 41/2
3707	Sepp, Heinrich	1900	Viru m.		22	õig. (maj.)	"	"	Tallinna, S.-Jut kentali 35 12
2268	Sepp, Helene	1903	Tartu l.		21	mat.-lood.	"	"	Tööstuse 16:23
10184	Sepp, Helmi	1910	Harju m.		29	õig. (maj.)	"	"	Õnne 26/4
7675	Sepp, Karla	1906	Pärnu m.		26	põllumaj.	"	"	Jakobi 7/2
5341	Sepp, Leopold	1903	Tartu m.		24	põll.-m., mts.	"	"	Kastani 135/
9995	Sepp, Marta	1909	Viru m.		29	fil.	"	"	Uueturu 24/
6864	Sepp, Wilhelm	1898	Viru m.		25	põllumaj.	"	"	Pargi 13/3
10104	Sepp, Ülo	1912	Riia l.		29	õigus	"	"	Jaani 3/4
3135	Seppa, Elmar	1903	Tartu m.		22	õig. (maj.)	"	"	Eliisabeti 19.
6256	Sepper, Woldemar	1904	Harju m.		25	põllumaj.	"	"	Tooma Sookats jaam, Vägev
6296	Seppik, Heinrich	1905	Pärnu l.		25	fil.	"	"	Eliisabeti 33
6524	Seppik, Johannes	1907	Pärnu l.		25	õig. (maj.)	"	"	Eliisabeti 33
2930	Sering (Serks), Rudolf	1893	Tallinna l.		22	õigus	"	"	Aia 30
10051	Serm, Agnes	1911	Narva l.		29	fil.	"	"	Hetsli 4/1
10106	Serm, Ellen	1910	Rakvere l.		29	fil.	"	"	Narva 72/18
5643	Sibbul, Alfred	1901	Võru l.		24	fil.	"	"	Eliisabeti 21
10396	Sibbul, Linda	1908	Võru m.		29	mat.-lood.	"	"	Vladimiri 7
6832	Sibul, Heino	1906	Viljandi m.		25	põllumaj.	"	"	Tallinna, Müü vahe 16:32
7954	Sibul, Ilo	1908	Tartu m.		26	arsti	"	"	Õpetaja 3
7808	Sick, Maksim	1904	Lätimaal		26	m.-l., keem.	juut	Läti	Kastani 9/2
7927	Sieder, Linda-Helene	1907	Pärnu m.		26	fil.	estl.	Eesti	Tähtvere m
7848	Siegfried, Paul	1905	Harju m.		26	mat.-lood.	saksl.	"	Tiigi 18/7
5596	Sihw, Bernhard	1900	Viljandi m.		24	õigus	estl.	"	Tähtvere 18 1
7961	Sihw, Paul	1904	Viljandi m.		26	põllumaj.	"	"	Lille 3/1
10089	Sihwart, Ilse	1906	Viru m.		29	rohutead.	"	"	Veski 43/3
8658	Sihwer, Endel	1910	Tartu l.		27	õig. (maj.)	"	"	Päikese 2 II
9183	Siidam, Johannes	1906	Paide l.		28	õigus	"	"	Rüütli 17/3
10456	Siikow, Aleksander	1910	Peterburi l.		29	õig. (maj.)	"	"	Vabriku 3/
5827	Siil, Erich	1904	Viru m.		24	mat.-lood.	"	"	Vabaduse pui tee 11/4
7702	Siilak, Ida	1907	Valga l.		26	õig. (maj.)	"	"	Lai 17

Matr.-Nõ	Perekonna- ja eesnimi	Sündimise		Immat-rikul.		Teadus- ja osakond	Rahvus	Riikkondsus	Address, uulits, number ja korter
		aasta	koht	I sem.	II sem.				
9967	Silbaum, Ella	1908	Võru m.			29 fil.	eestl.	Eesti	Jakobi 6
8632	Silbek (Silbek), Hilda	1909	Võru l.			27 fil.	"	"	Kloostri 14
5508	Siim, August	1904	Viljandi m.			24 rohutead.	"	"	Narva 78/1
466	Siim, Hans	1889	Viljandi m.	20		usu	"	"	Narva 78/1
3624	Siirak (Sirak), August	1899	Tallinna l.			22 õig. (maj.)	"	"	Kastani 32/2
5335	Sik, Karl	1905	Tartu m.			24 põll.-m., mts.	"	"	Tööstuse 14/3
7960	Sikk, Karl	1908	Valga m.			26 õig. (maj.)	"	"	Kesk-Kaar 61/2
9243	Sikk, Karl	1902	Tartu m.			28 õig. (maj.)	"	"	Näituse 2/9
9614	Sikk, Rudolf	1909	Valga m.			28 õig. (maj.)	"	Läti	Vabriku 6/7
3079	Sikka, Ernst	1906	Tallinna l.			26 õig. (maj.)	"	Eesti	Puistee 67/1
0003	Sikka, Marta	1910	Tartu l.			29 fil.	"	"	Karlova 34/14
658	Sikkar, Johannes	1897	Tartu m.	20		õig. (maj.)	"	"	Aleksandri 83/1
9008	Sikkut, Mats	1899	Peterburi l.			27 loomaarsti	"	"	Tähtvere 55/6
9981	Silberg, Elfriede	1912	Viru m.			29 arsti	"	"	Põik 7/3
3226	Silbergleich, Albert	1903	Tartu m.			22 õig. (maj.)	"	"	Kalda 5/1
9989	Silbergleich, Heinrich	1906	Viru m.			29 õigus	"	"	Õnne 27/9
4406	Silbergleich, Helene	1904	Tallinna l.			23 õigus	"	"	Puistee 84/2
9596	Silbermann, Ernst- Gustav	1909	Kaanadas			28 õigus	"	Briti	Tähe 75/4
3915	Silbermann, Helmi	1908	Kaanadas			27 arsti	"	"	Tähe 75/4
9057	Silbermann, Walter	1909	Kaanadas			29 õig. (maj.)	"	"	Tähe 75/4
9131	Sild, Eduard	1908	Lätimaal			28 õig. (maj.)	"	Eesti	Herne 11/2
3779	Sild, Elfriede,	1906	Võru m.			27 mat.-lood.	"	"	Turu 68/13
9267	Sild, Erika	1906	Peterburi l.			25 fil.	"	"	Riia mt. 13
9600	Sild, Ewald	1908	Soomemaal			28 arsti-kehak.	"	"	Narva 145/1
9428	Sild, Johannes	1906	Võru m.			28 usu	"	"	Võru 116/3
3634	Sild, Karl	1909	Harju m.			27 loomaarsti	"	"	Lepiku 6/4
3699	Siliwask, Karl	1899	Võru m.			22 fil.	"	"	Õnne 25/4
6193	Sillamik, Johanna	1903	Tallinna l.			24 fil.	"	"	Veski 9/5
9136	Sillaots, Eduard	1909	Tartu l.			29 õig. (maj.)	"	"	Kastani 153/14
972	Sillaots, Gerta	1906	Võru m.			26 põllumaj.	"	"	Narva 111/1
7860	Sillart, Marie	1904	Moskva l.			26 rohutead.	"	"	Õnne 7/2
9538	Silting, Uno	1910	Tallinna l.			28 usu	"	"	Aleksandri 61/8
9502	Silting (Schilting), Wilhelm-Ferdinand	1909	Tallinna l.			28 õigus	"	"	Karlova 14/5
3613	Silts, Hilda-Antonie	1909	Saare m.			27 fil.	"	"	Jaani 15/2
9171	Simm, Aleksander	1890	Võru m.			28 loomaarsti	"	"	Vene 28/6
7708	Simm, Albert	1896	Viljandi m.			26 loomaarsti	"	"	Jaama 53/1
9021	Simm, Jaan	1907	Tartu l.			29 õig. (maj.)	"	"	Aleksandri 72/1
3973	Simmo, Anton	1891	Pärnu m.	23		õigus	"	"	Aleksandri 80/4
7183	Simmermann (Zimmer- mann), Eduard-Bern- hard	1904	Lääne m.			25 õigus	"	"	Jaama 57/1

Matr.-№	Perekonna- ja eesnimi	Sündimise		Immat-rikul.		Teadus- ja osakond	Rahvus	Riiklõukond	Address, uulits, number ja korter
		aasta	koht	I sem.	II sem.				
8689	Simmulson, Gustav	1908	Tallinna l.	27	õig. (maj.)	eestl.	Eesti	Tähe 84/2	
1925	Simo, Hugo	1900	Tartu m.	21	õigus	"	"	Tiigi 35/1	
10013	Simon, Aleksander	1907	Soomemaal	29	loomaarsti	"	"	Vene 28/5	
4651	Simonson, Johannes	1903	Tartu m.	23	õigus	"	"	Jaama 15/1	
5761	Simson, Adolf	1904	Venemaal	24	õig. (maj.)	"	"	Raadimõis	
6883	Simson, Arnold	1906	Tallinna l.	25	põllumaj.	"	"	Tallinna, Liiva 11	
5616	Simson, Maia	1900	Pärnu m.	24	fil.	"	"	Liiva 44/2	
8103	Siré, Etienne	1906	Tallinna l.	26	õigus	saksl.	"	Vana 8/4	
7297	Sirel, August	1906	Valga m.	26	põllumaj.	eestl.	"	Pargi 5	
10147	Sirg, Theresia	1910	Tartu l.	29	fil.	"	"	Narva 88/1	
3484	Sirkel, Eduard	1902	Viljandi m.	22	õig. (maj.)	"	"	Õnne 33/8	
5411	Sirotkin, Nikolai	1905	Tartu l.	24	arsti	venl.	"	Jakobi 32/1	
7892	Sirotkin, Sinaida	1907	Tartu m.	26	õig. (maj.)	"	"	Jakobi 32/1	
8077	Sitska, Eduard	1906	Tallinna l.	26	fil.	eestl.	"	Õpetaja 8/2	
2922	Sivers, Siegfried	1903	Riia l.	22	fil.	saksl.	"	Karlova 24/2	
6578	Siwart, Olga	1903	Tallinna l.	25	fil.	eestl.	"	Tiigi 9/3	
8800	Skwortsow, Aleksandra	1907	Narva l.	27	õig. (maj.)	venl.	"	Näituse 20/7	
9811	Slutskin, Olga	1911	Riia l.	29	arsti	juut	Läti	Aleksandri 24/2	
10120	Smirnoff, Tatiana	1910	Soomemaal	29	õig. (maj.)	venl.	Soomel	Aia 8	
5865	Smitt (Schmidt), Oskar	1905	Tartu m.	24	õigus	eestl.	Eesti	Jaama 26/4	
9376	Soans, Albert-Aleksander	1909	Tallinna l.	28	õigus	"	"	Puistee 67/1	
9746	Sobik, Elmar	1902	Pärnu m.	28	põllumaj.	"	"	Herne 1/3	
7885	Sobolew, Antonina	1905	Saare m.	26	õig. (maj.)	venl.	Vene	Eliisabeti 39,	
6336	Sobolew, Ludmilla	1903	Soomemaal	25	arsti	"	"	Eliisabeti 39,	
7557	Soerd, Hilja	1903	Tartu l.	26	rohutead.	eestl.	Eesti	Kivi 6/2	
10223	Sofronow, Feorussa	1911	Tartu l.	29	arsti	"	"	Fortuuna 54/	
4678	Sokk, August	1901	Võru m.	23	õig. (maj.)	"	"	Kesk 24/6	
9630	Sokolow, Aleksei	1910	Venemaal	28	õigus	venl.	Vene	Jaani 24/11	
2007	Solnask, Arnold	1899	Venemaal	21	õig. (maj.)	eestl.	Eesti	Ropka 27/1	
8611	Some (Soome), Martin	1908	Tartu l.	27	mat.-lood.	"	"	Puistee 55	
3349	Sommer, Alfred	1902	Tartu m.	22	õigus	"	"	Marta 1/4	
3259	Sommer, Rudolf	1901	Harju m.	22	õigus	"	"	Tallinna, Eesti Maapank	
9429	Sonne, Andreas-Heinrich	1908	Peterburi l.	28	loomaarsti	saksl.	"	Narva 119/4	
7374	Sontak, Hermann	1905	Pärnu m.	26	õig. (maj.)	eestl.	"	Herne 11/2	
10183	Soo, Angust	1910	Tartu l.	29	mat. lood.	"	"	Kivi 73/4	
9760	Soo, Gerhard	1906	Harju m.	28	fil.	"	"	Herne 36/7	
5160	Soo, Marta	1903	Lääne m.	24	fil.	"	"	Karlova 21	
8652	Soo, Walter	1910	Valga l.	27	põllumaj.	"	"	Tallinna 9/1	
3548	Soome, Arnold	1900	Viru m.	22	fil.	"	"	Kastani 29/2	

Matr.-№	Perekonna- ja eesnimi	Sündimise		Immat-rikul.		Teadus- ja osakond	Rahvus	Riiklondus	Aadress, uulits, number ja korter
		aasta	koht	I sem.	II sem.				
5864	Soome, Feliks	1903	Võru m.			24 põllumaj.	eestl.	Eesti	Eliisabeti 34/2
9993	Sooms, Eduard	1902	Tartu l.			29 õigus	"	"	Võru 66/3
9409	Soone, Hermann	1909	Viru m.			28 õigus	"	"	Lootuse 3/1
4412	Soontak, Lui-Alfons	1895	Tallinna l.			23 õigus	"	"	„Eesti polmin“ Poe t.
6699	Soop, Jaan,	1904	Viljandi m.			25 mat.-lood.	"	"	Raekoja 36/4
7126	Soosaar, Albert	1906	Harju m.			25 usu	"	"	Kastani 29/1
9255	Soosaar, Lilli	1908	Tartu m.			28 põllumaj.	"	"	Narva 109/2
0314	Soosaar, Linda	1907	Tartu m.			29 õig. (maj.)	"	"	Fortuuna 2/3
7014	Soosaar, Linda	1904	Tartu m.			25 põllumaj.	"	"	Narva 109/2
5742	Soosaar, Meta	1905	Tartu m.			24 fil.	"	"	Fortuuna 2/3
0323	Soosaar, Ralf	1906	Viljandi l.			29 rohutead.	"	"	Liiva 24
2118	Soosaar, Salme	1902	Viljandi l.			21 fil.	"	"	Pepleri 17/4
344	Soots, August	1883	Viljandi l.	20		õigus	"	"	Puistee 25/1
0242	Soots, Endel	1906	Peterburi l.			29 põll.-m., mts.	"	"	Karlova 69
9823	Soots, Jenny	1910	Valga m.	29		fil.	"	"	Pargi 13/5
7749	Soots, Roland	1908	Harju m.			26 õig. (maj.)	"	"	Kesk-Kaar 61/2
6833	Soowik, Aleksander	1904	Pärnu m.			25 põll.-m., mts.	"	"	Lepiku 14/4
9269	Sorgsepp, Marta	1910	Tartu l.			28 fil.	"	"	Linda 15/3
7555	Sork, August	1904	Viru m.			26 õig. (maj.)	"	"	Tööstuse 16/15
6582	Sork, Rudolf	1906	Viljandi m.			25 arsti	"	"	Tööstuse 14/3
7027	Sorkin, Inna	1908	Pihkva l.			25 fil.	juut	"	Lutsu 24/3
8905	Sorkin, Samuel	1910	Venemaal			27 õigus	"	"	Lutsu 24/3
9403	Sosaar, Nikolai	1908	Venemaal			29 arsti	eestl.	"	Puistee 64/4
9418	Sossi, Woldemar	1908	Pärnu m.			29 loomaarsti	"	"	Herne 11/2
7012	Sowa, Viktor	1902	Viljandi m.			25 loomaarsti	"	"	Aleksandri 47/6
5464	Speer, Helmut	1906	Järva m.			24 fil.	saksl.	"	Lille 13/8
9345	Speer, Viktor-Oskar	1909	Järva m.			28 põllumaj.	"	"	Jakobi 35/1
6713	Spink, Franz	1905	Venemaal			25 m.-l., keem.	venl.	Vene	Tähe 45/3
4860	Sponholz, Kurt	1905	Tartu l.			23 fil.	saksl.	Eesti	Tähtvere 12/1
9840	Spranzmann, Boris	1904	Viru m.	29		õigus	eestl.	"	Kastani 9/2
7372	Sprenk, Paul	1904	Võru m.			26 põllumaj.	"	"	Võru 78/8
3753	Spridis, Apollon	1906	Tallinna l.			25 arsti	"	"	Vene 28/5
3078	Spuhl, Weera	1907	Venemaal			26 õig. (maj.)	"	"	Jakobi 32/1
3463	Spungin, Sholem	1908	Tartu l.			27 loomaarsti	juut	"	Narva 39/5
9329	Stamm, Edgar	1907	Tartu l.			29 mat.-lood.	eestl.	"	Kivi 26/3
3133	Stamm, Ellen	1908	Harju m.			26 fil.	"	"	Aleksandri 42 2
3850	Stamm, Ida-Sophie	1908	Tartu m.			27 õig. (maj.)	"	"	Aleksandri 42 2
4242	Stamm, Oswald	1904	Tartu l.			23 fil.	"	"	Kivi 26/3
9804	Stammberg, Samuel	1906	Tartu m.	29		õigus	"	"	Kloostri 3/5
9380	Stange, Kurt	1904	Kuresaare l.			25 fil.	"	"	Veski 15/2
9411	Stegmann, Alfons	1908	Saksamaal			29 arsti	saksl.	Saksa	Riia 57
7659	Steinberg, Arnold	1908	Järva m.			26 põllumaj.	eestl.	Eesti	Narva 92/1
9548	Steinberg, Arnold- Aleksander	1908	Viru m.			28 mat.-lood.	"	"	Oa 7/4

Matr.-№	Perekonna- ja eesnimi	Sündimise		Immat-rikul.		Teadus- ja osakond	Rahvus	Riikondsus	Aadress, uulits, number ja korter
		aasta	koht	I sem.	II sem.				
6721	Steinberg, Bernhard	1906	Tartu l.			25 õig. (maj.)	eestl.	Eesti	Veski 11/2
10074	Steinberg, Erna	1912	Peterburi l.			29 õig. (maj.)	"	"	Jakobi 58/1
1455	Steinberg, Eugen	1898	Valga m.			20 mat.-lood.	saksl.	"	Riia 52/2
4322	Steinberg, Ewald	1905	Tartu l.			23 arsti	eestl.	"	Veski 9/2
7589	Steinberg, Ilse	1903	Tartu l.			26 fil.	"	"	Veski 11/2
8786	Steinberg, Kurt	1909	Tartu l.			27 usu	"	"	Veski 9/2
8543	Steinberg, Miralda	1909	Peterburi l.			27 fil.	"	"	Jakobi 58/1
8421	Steinmann, Maria	1908	Lääne m.			27 põllumaj.	"	"	Puiestee 84/
7248	Steinhaus, Heinrich	1903	Viru m.			25 põllumaj.	"	"	Kaluri 21/8
8888	Steinwald, Salme	1905	Tartu m.	27		fil.	"	"	Karlova 47/2
1600	Stern, Aleksander	1893	Leedumaal			20 fil.	saksl.	"	Tiigi 33/8
9105	Stern, Frida	1909	Riia l.	28		arsti	juut	Läti	Aida 1/6
8479	Sternfeldt, Jaan	1896	Pärnu m.			27 õigus	eestl.	Eesti	Eliisabeti 20/
9762	Sternfeld, Robert	1909	Narva l.			28 mat.-lood.	"	"	Riia mt. 2/4
9966	Stockholm, Uno	1912	Tallinna l.			29 usu	"	"	Jakobi 6/3
8482	Stokberg, Karl	1908	Tallinna l.			27 mat.-lood.	"	"	Maarjamõisa 32
6580	Strahow, Joann	1904	Peterburi l.			25 õig. (maj.)	"	"	Rakvere, Jaama pl. 11
7222	Strandberg, Martha	1907	Harju m.			25 fil.	"	"	Meltsiveski 11/
6781	Strauch, Nikolai	1906	Venemaal			25 õig. (maj.)	saksl.	Läti	Kalda 23
5589	Strauss, Feliks	1906	Tallinna l.			24 õig. (maj.)	"	Eesti	Tallinna, Keskuhu 19/1
9095	Strohm, Nikolai	1905	Venemaal	28		mat.-lood.	eestl.	"	Lille 16/1
9426	Stube, Elfriede-Wilhelmine	1906	Viru m.			28 põllumaj.	"	"	Jakobi 40/2
8678	Studemeister, Aleksander	1908	Peterburi l.			27 arsti	saksl.	"	Tiigi 15
10473	Studemeister, Erik	1909	Tallinna l.			29 mat.-lood.	"	"	Filosoofi 16/
1183	Stukis, Hedmar	1897	Tartu m.			20 õigus	eestl.	"	Võru 12/2
10123	Subbota, Nikolai	1911	Tartu l.			29 õigus	venl.	"	Lai 9/1
6762	Subi, Jaan	1904	Viljandi m.			25 arsti	eestl.	"	Tähe 97/1
8276	Suigusaar, Linda	1905	Viljandi m.			26 fil.	"	"	Herne 18/3
6859	Suits, Eduard	1903	Viljandi l.			25 mat.-lood.	"	"	Lootuse 12/1
6077	Suits, Eduard	1904	Viljandi m.			24 õigus	"	"	Aleksandri 47/1
5384	Suk, Aleksander	1890	Tartu m.			24 õigus	"	"	Tähe 49
5446	Suk, Artur	1902	Tartu m.			24 õig. (maj.)	"	"	Kuru 2
10141	Suk, August	1895	Tartu m.			29 fil.	"	"	Kesk 2/9
7691	Sule, Karl	1907	Tartu l.			26 mat.-lood.	"	"	Kalda 5
7370	Sulg, Eduard	1903	Võru m.			26 õigus	"	"	Linda 3/1
5299	Sulg, Ernst	1901	Viljandi m.			24 õigus	"	"	Filosoofi 21/
5737	Sulg, Hans	1906	Lääne m.			24 õig. (maj.)	"	"	Aia 68/4
10334	Sulger, Magda	1908	Viru m.			29 õig. (maj.)	"	"	
5423	Sulling, Aleksander	1900	Venemaal			24 õigus	"	"	Gildi 7/7
5593	Sumberg, Adele	1906	Pärnu m.			24 fil.	"	"	Vladimiri 4/
6965	Sumberg, Arnold	1905	Valga l.			25 fil.	"	"	Tööstuse 14/

Matr.-Nõ	Perekonna- ja eesnimi	Sündimise		Immat-rikul.		Teadus- ja osakond	Rahvus	Riiklondus	Address, uulits, number ja korter
		aasta	koht	I sem.	II sem.				
0367	Sumberg, Elwine- Therese	1908	Valga l.			28 fil.	eestl.	Eesti	Tööstuse 14/3
965	Sumberg, Johannes	1906	Viljandi m.			29 põllumaj.	"	"	Lepiku 7/6
498	Sundja, Aleksander	1882	Viljandi m.			27 loomaarsti	"	"	Meltsiveski 38/1
831	Surwa, Ida	1904	Tartu m.			25 põllumaj.	"	"	Herne 38/5
713	Susi, Ottomar	1901	Tallinna l.			22 õigus	"	"	Lepiku 9/4
643	Sutt, Elfriede	1909	Viljandi m.			28 fil.	"	"	Näituse 6/4
994	Sutt, Jakob	1891	Pärnu m.			27 õigus	"	"	Herne 5/1
964	Sutter, Hugo	1909	Viru m.			29 põllumaj.	"	"	Liiva 40/5
731	Suur, Aleksander	1905	Valga l.			25 õigus	"	"	Tallinna 28/2
516	Suurkask, Paul	1904	Tallinna l.			28 arsti-kehak.	"	"	Puiestee 36/1
581	Suurkuusk, Julius	1903	Viljandi m.			25 õigus	"	"	Pepleri 34
556	Suurküla, Gottfried	1907	Haapsalu l.			26 arsti	"	"	Kalda 1/18
166	Suuroja, Aleksander	1906	Tartu m.			29 põll.-m., mts.	"	"	Filosoofi 8/7
248	Suworow, Anatoli	1901	Petseri m.			22 põll.-m., mts.	venl.	"	Vaksali 4
228	Swerdlow, Antonina	1908	Narva l.			24 õigus	juut	"	Kalda 5/2
178	Swerdlow, Golda	1911	Narva l.			28 õig. (maj.)	"	"	Aleksandri 20/1
177	Swerdlow, Perla	1909	Narva l.			27 arsti	"	"	Aleksandri 20
138	Swerdlow, Salomon	1905	Tallinna l.			22 m.-l., keem.	"	"	Lai 39
153	Söber, Rudolf	1906	Tartu l.			26 õigus	eestl.	"	Tähe 91/9
135	Söber, Weera	1910	Tartu l.			29 fil.	"	"	U.-Savi 4
146	Sömmmer, Johann	1902	Saare m.			23 usu	"	"	Kivi 58/9
118	Sõna, Karl	1905	Valga m.	29		põll.-m., mts.	"	"	Kastani 28/2
113	Sõrra, August	1903	Tartu m.			25 õigus	"	"	Tiigi 6
105	Sõrra, Jaan	1883	Tartu m.			26 loomaarsti	"	"	Veski 61
20	Sõrra, Paul	1906	Moskva l.			25 õigus	"	"	Kastani 24/1
56	Sõster, Elwine	1906	Tallinna l.			26 põllumaj.	"	"	Tallinna 28
35	Sõster, Johannes	1907	Viru m.			29 fil.	"	"	V.-Tähe 2
36	Säga, Irene	1901	Tartu m.			20 arsti	"	"	Suurturg 7/2
70	Säga, Jaak	1905	Viljandi m.			29 arsti	"	"	Lai 17/3
48	Säinas, Georg	1904	Valga m.			23 m.-l., keem.	"	"	Sangaste, Zim- broti kaupl.
19	Säinas, Karl	1902	Valga l.			23 arsti	"	"	Vabriku 3/18
00	Sälli (Selli), Anita	1907	Viru m.			25 õig. (maj.)	"	"	Pargi 13/5
16	Särew, Hilda	1900	Viljandi m.			21 fil.	"	"	Valga, Vabaduse 5
12	Särg, Artur	1905	Järva m.			25 õig. (maj.)	"	"	Narva 115/2
51	Särg, Karl	1900	Tartu m.			24 usu	"	"	Filosoofi 9/3
34	Säre, Rudolf	1909	Tartu l.			28 loomaarsti	"	"	Suur Kaar 20/1
38	Söörde, Johannes	1907	Harju m.			26 põllumaj.	eestl.	"	Kivi 29
33	Sööt, Bernhard	1900	Tartu m.			22 fil.	"	"	Pärnu, Poska 27
37	Sööt, Ferdinand	1904	Valga m.			24 põllumaj.	"	"	Lepiku 6/5
19	Sülck, Kurt-Egon	1909	Tartu l.	29		õig. (maj.)	saksl.	"	Narva 16/2
14	Taadler, Jaan	1894	Krimmis			27 põllumaj.	eestl.	"	Narva 127/1
14	Taal, Johannes	1907	Võru m.			29 õig. (maj.)	"	"	Vabaduse 20
13	Taalwelt, Alide	1900	Võru m.			21 mat.-lood.	"	"	Võru 38/6

Matr.-№	Perekonna- ja eesnimi	Sündimise		Immat-rikul.		Teadus- ja osakond	Rahvus	Riiklondus	Aadress, uulits, number ja korter
		aasta	koht	I sem.	II sem.				
9612	Tacchella, Oleg	1899	Venemaal			28 arsti-kehak.	prantsl.	Eesti	Aleksandri 61/
5501	Tael, Ernits (Ernst)	1904	Järva m.			24 põllumaj.	eestl.	"	Botaanika 8
6407	Tael, Hugo	1904	Harju m.			25 õig. (maj.)	"	"	Helsingi, Vaas- rinne 5
7371	Taggel, Karl	1905	Võru m.			26 õigus	"	"	Õnne 25/1
6260	Taggo, Boris	1907	Peterburi l.	25		fil.	"	"	Tiigi 78/2
6008	Taim, Martha	1905	Võru m.			24 õig. (maj.)	"	"	Tallinna 20
6002	Taioste, Arnold	1904	Tallinna l.			24 õig. (maj.)	"	"	Suurturg 9,
10216	Takenberg, Helmut	1911	Tallinna l.			29 fil.	"	"	Vabaduse pu- tee 11/3
5944	Taler, Salme	1904	Järva m.			24 arsti	"	"	Herne 40/3
9138	Tallenhof, Hugo	1908	Harju m.			28 õigus	"	"	Tähe 87/3
10034	Tallmeister, Antonina	1911	Valga l.			29 fil.	"	"	U.-Savi 4
7313	Tallo, Linda	1905	Pärnu m.	26		põllumaj.	"	"	Narva 111/
9747	Talpak, Karl- Eduard	1905	Rakvere l.			28 arsti-kehak.	"	"	Kivi 18/9
9544	Talts, Hermann	1908	Pärnu m.			28 loomaarsti	"	"	Tallinna 28
7759	Talwik, Heiti	1904	Tartu l.			26 fil.	"	"	Tallinna 4
9431	Tamberg, Adelheid- Ellen	1904	Tallinna l.			28 fil.	"	"	Tähe 75/4
8035	Tamberg, Alide	1904	Tallinna l.			26 fil.	"	"	Lepiku 10,
7273	Tamberg, Hilda	1905	Tallinna l.			25 mat.-lood.	"	"	Lepiku 10,
8527	Tamberg, Julide	1907	Harju m.			27 õig. (maj.)	"	"	Herne 11/
4303	Tamm, Aleksander August	1898	Kuresaare l.			23 õigus	"	"	Lille 3/1
10347	Tamm, Alma	1910	Viru m.			29 õig. (maj.)	"	"	Aia 29/6
7670	Tamm, Artur	1906	Rakvere l.			26 loomaarsti	"	"	Tallinna 3
4739	Tamm, August	1900	Harju m.			23 õigus	"	"	Tähe 75/2
8051	Tamm, August	1906	Tartu m.			26 fil.	"	"	Võru 66/7
9400	Tamm, Elise-Johanna	1908	Pärnu m.			28 õig. (maj.)	"	"	Riia 85/1
7559	Tamm, Ella	1907	Pärnu l.			26 fil.	"	"	Tolstoi 1/4
8189	Tamm, Endrik	1894	Valga m.			26 põll.-m., mts.	"	"	Tarvastu ring- valits. kan
4138	Tamm, Ewart	1902	Viru m.			22 põllumaj.	"	"	Eliisabeti 3
6933	Tamm, Gertrud	1906	Viru m.			25 fil.	"	"	Tööstuse 1
4526	Tamm, Helmut- Raoul	1904	Tartu l.			23 õig. (maj.)	"	"	Elva, Alli
9679	Tamm, Hilda	1910	Järva m.			28 arsti	"	"	Lepiku 4/
6934	Tamm, Karin	1906	Lääne m.			25 fil.	"	"	Tähe 39/3
9332	Tamm, Leida	1908	Venemaal			28 õig. (maj.)	"	"	Vaksali 4
10472	Tamm, Leo	1909	Tartu m.			29 õigus	"	"	Poe 9/4
6723	Tamm, Linda	1907	Viru m.			25 fil.	"	"	Maarjamõis.
9281	Tamm, Olga	1910	Peterburi l.			28 õigus	"	"	Tallinna, Koht
8383	Tamm, Paula	1908	Haapsalu l.	27		õig. (maj.)	"	"	Tähe 39/3
9449	Tamman, Feliks	1903	Järva m.			28 arsti-kehak.	"	"	Katoliku

Matr.-№	Perekonna- ja eesnimi	Sündimise		Immat-rikul.		Teadus- ja osakond	Rahvus	Riiklondus	Aadress, uulits, number ja korter
		aasta	koht	I sem.	II sem.				
066	Tamman, August	1893	Viljandi m.			24 õigus	eestl.	Eesti	Rüütli 11
213	Tamman, Linda	1902	Järva m.			21 fil.	„	„	Katoliku 1/3
798	Tammann, Marta	1907	Peterburi l.			26 fil.	„	„	Tööstuse 13/11
137	Tammann, Philipp-Aleksander	1909	Venemaal			28 usu	„	„	Jakobi 11/2
579	Tammar, Elise	1902	Viru m.			25 fil.	„	„	Riia 117/5
380	Tammark, Jaan	1899	Valga m.			29 õigus	„	„	Võru 58/5
485	Tammark, Minna	1901	Valga m.			24 fil.	„	„	Võru 58/5
684	Tammark, Oskar	1906	Valga m.			26 õig. (maj.)	„	„	Herne 11/5
424	Tammekand, Arnold	1904	Viru m.			24 õigus	„	„	Elva, Pikk 7
837	Tammemägi, August	1906	Tartu m.			25 mat.-lood.	„	„	Võru 78/7
595	Tammemägi, Leino	1909	Tartu l.			27 loomaarsti	„	„	Puiestee 56/3
448	Tammemägi, Osmo	1909	Tartu l.			29 õig. (maj.)	„	„	Puiestee 56/3
102	Tammemägi, Reinhold	1898	Võru m.	28		õig. (maj.)	„	„	Veski 27/1
182	Tammets, Linda	1908	Järva m.			28 fil.	„	„	Jaani 36/5
154	Tammist, Elmar	1907	Viljandi l.			25 õigus	„	„	V.-Tähe 5/1
450	Tammist, Karl	1903	Tallinna l.			22 õigus	„	„	Vallikraavi 10/28
306	Tammur, Erich	1907	Tartu m.			26 õig. (maj.)	„	„	Tähtvere 49/1
723	Tampere, Herbert	1909	Tartu m.			27 fil.	„	„	Kuu 16
307	Tanilow, Käthe	1911	Võru m.			29 fil.	„	„	Pikk 74-a/1
305	Tannenbaum, Heinrich	1903	Pärnu m.			24 õig. (maj.)	„	„	Kadrina, P. K. Estonia, Virumaal
378	Tannenbaum, Lydia	1911	Pärnu l.			29 õig. (maj.)	„	„	Eliisabeti 27/4
178	Tannenthal, Konstantin	1905	Peterburi l.			26 loomaarsti	„	„	Lai 1
276	Tannik, Rudolf	1907	Tallinna l.			29 õig. (maj.)	„	„	Aleksandri 29/2
316	Tanning, Salme	1904	Võru m.			24 fil.	„	„	Pikk 21
153	Taresaar, Maria	1899	Viljandi m.			24 mat.-lood.	„	„	Eliisabeti 17/5
371	Tarik, Karl-Eduard	1886	Tartu m.	22		põllumaj.	„	„	Tähtvere vald, Odrakonna talu
383	Tasak, Karl	1908	Tartu l.			26 õig. (maj.)	„	„	Emajõe 6/4
361	Tasane, Konstantin	1900	Narva l.			20 õigus	„	„	Vabriku 3/16
229	Tassa, Jaan	1899	Tartu m.			28 fil.	„	„	Filosoofi 17/6
219	Tasso, Ilse-Wilhelmine	1911	Tartu m.			28 fil.	„	„	Raadi mõis
278	Tasso, Robert	1909	Tartu m.			27 õigus	„	„	Raadi mõis
155	Tats, Hendrik	1898	Pärnu m.	28		õigus	„	„	Kastani 12/1
118	Tattar, Hans	1892	Viljandi m.			23 õigus	„	„	Maarjamõisa 38
27	Taube, Arwed	1905	Tallinna l.			25 fil.	saksl.	„	Tiigi 18/3
85	Taubel, Gottfried-Johannes	1909	Tartu l.			27 põllumaj.	eestl.	„	H. Treffneri 2/3
81	Taul, Eduard	1903	Viljandi m.			25 õigus	„	„	Vabriku 3/13

Matr.-№	Perekonna- ja eesnimi	Sündimise		Immat-riku		Teadus- ja osakond	Rahvus	Riiklõukond	Aadress, uulits, number ja korter
		aasta	koht	I sem.	II sem.				
1329	Taul, Ernst	1895	Pärnu m.			20 õig. (maj.)	eestl.	Eesti	Tiigi 84/11
4974	Tauts, Anna	1902	Viljandi m.			23 mat.-lood.	"	"	Tähtvere 2/
7565	Tavast, Karl	1906	Haapsalu l.			26 õig. (maj.)	"	"	Haapsalu, Ale sandri 13
8204	Teder, Glafira	1908	Tallinna l.			26 fil.	"	"	Aleksandri 29/
10295	Teder, Henriette	1907	Tartu l.			29 õigus	"	"	Õnne 2/3
5579	Teder, Kalju	1905	Venemaal			24 õigus	"	"	Näituse 24/
7545	Teder, Magda	1906	Tartu l.			26 fil.	"	"	Õnne 2/3
8182	Teder, Margot	1908	Võru l.			26 usu	"	"	Roosi 35/3
2787	Teder, Marie	1881	Võru m.			21 fil.	"	"	Näituse 24/
8503	Tederson, Viktor	1908	Võru m.			27 põllumaj.	"	"	Pepleri 2
10000	Teer-Teel, Karl	1897	Tartu l.			29 usu	"	"	Aida 3/5
8879	Teffel, William	1909	Venemaal			27 õig. (maj.)	"	"	Tallinna, Lau pidu 1/5
10042	Teinbak, Linda	1911	Harju m.			29 fil.	"	"	Lootuse 23
8837	Teinberg, Eduard	1908	Pärnu m.			27 põllumaj.	"	"	Turu 35
2045	Teis, Aleksander	1895	Saare m.			21 mat.-l., keem.	"	"	Näituse 18/
8610	Tekenberg (Tiken-berg), Gerta	1908	Tallinna l.			27 õigus	"	"	Lossi 32/5
9977	Tekkel, Heinrich	1908	Viljandi m.			29 rohutead.	"	"	Pargi 9/3
3199	Teleskiwi, Alide	1905	Harju m.			22 õig. (maj.)	"	"	Keila alev
9198	Telling, Berta	1909	Tartu l.			28 õig. (maj.)	"	"	Botaanika 11/
4506	Tellisaar, Johannes	1901	Viljandi m.			23 õig. (maj.)	"	"	Tähe 40
6277	Temant, Ilo	1906	Harju m.	25		õigus	"	"	
8868	Temin, Gabriel	1908	Narva l.			27 arsti	juut	Vene	Lille 12/2
9059	Tender, Erwin	1905	Tallinna l.	28		õigus	eestl.	Eesti	Kastani 22
6862	Tensing, Annelise	1906	Tallinna l.			25 fil.	"	"	Botaanika 24/
10304	Tensing, Ewald	1906	Tallinna l.			29 õigus	"	"	Kastani 99.
7674	Tensmann, Emma	1904	Võru m.			26 fil.	"	"	Vabriku 1/
4536	Teppaks, Valentine	1905	Venemaal			23 arsti	"	"	Veski 61
10457	Teppan, Elmar	1908	Tartu m.			29 usu	"	"	Tähe 127/5
5720	Teterewlew, Nikolai	1902	Venemaal			24 põll.-m., mts.	venl.	Vene	Lodja 19/1
8717	Tetsmann, Karl	1908	Pärnu m.			27 õig. (maj.)	eestl.	Eesti	Veski 67
2819	Teäär, Oskar	1894	Saare m.			21 põll.-m., mts.	"	"	
8642	Thalbach, Julius	1890	Viru m.			27 õigus	"	"	Savi 2/1
4910	Thal, Walter	1904	Järva m.			23 õigus	"	"	Vabriku 3/
6276	Threfik, Arnold	1906	Lätimaal	25		õig. (maj.)	lätl.	Läti	Veski 61
5515	Thomson, Helmut	1905	Harju m.			24 usu	saksl.	Eesti	Veski 23/1
7637	Tiedemann, Gustaw	1904	Lääne m.			26 õigus	eestl.	"	Maarjamõisa
10005	Tiedemann, Signe	1910	Viru m.			29 õig. (maj.)	"	"	Küütri 14/
8533	Tiedt, Karl-Heinrich	1908	Tartu l.			27 usu	"	"	Näituse 10
5627	Tietz, Walfried	1905	Tallinna l.			24 õig. (maj.)	"	"	Lai 30
8570	Tihonow, Nina	1907	Narva l.			27 õig. (maj.)	venl.	"	Riia mt. 1
9383	Tihonow, Zoja	1909	Narva l.			28 õigus	"	"	Riia mt. 1
9835	Tiideberg, Salme	1906	Järva m.	29		õig. (maj.)	eestl.	"	Lepiku 8/4

Matr.-№	Perekonna- ja eesnimi	Sündimise		Immat- rikul.		Teadus- ja osakond	Rahvus	Riikondsus	Address, uulits, number ja korter
		aasta	koht	I sem.	II sem.				
621	Tiik, Amanda	1907	Tallinna l.			26 fil.	eestl.	Eesti	Maarjamõisa 66/2
258	Tiik, Leo	1910	Tallinna l.			29 õig. (maj.)	"	"	Tööstuse 4/4
238	Tiits, Ernst	1899	Harju m.			19 õigus	"	"	Kuu 9/4
181	Tiitsmann, Ernst	1910	Tallinna l.			28 õig. (maj.)	"	"	Kastani 12/9
466	Tiitso, Leo	1902	Tartu m.			22 õig. (maj.)	"	"	Eliisabeti 35/4
213	Tiitso, Ragna	1909	Tallinna l.			29 õig. (maj.)	"	"	Tallinna, Soo 27/6
787	Tiitus, Bernhard	1905	Pärnu m.	29		põllumaj.	"	"	Riia 65/8
485	Tiiwel, Karl	1908	Viljandi m.			27 usu	"	"	Kivi 58/9
245	Tiiwel, Salme	1909	Valga m.			29 fil.	"	"	Aleksandri 37/4
714	Tikenberg, Ewald	1907	Tallinna l.			26 õigus	"	"	Lossi 32/6
070	Tikk, Heino	1911	Valga m.			29 õigus	"	"	V. Kaar 20
323	Tikk, Eduard	1905	Tartu m.			25 õigus	"	"	Lootuse 14/2
381	Tiks, Johannes	1900	Viljandi m.			23 põll.-m., mts.	"	"	Botaanika 15/7
020	Tilk, Alo	1906	Pärnu m.			26 fil.	"	"	Kastani 37/1
010	Tilk, Ella-Wilhelmine	1899	Pärnu l.			23 õig. (maj.)	"	"	Narva 111/2
560	Tilk, Oskar	1905	Tartu m.			27 põllumaj.	"	"	Tööstuse 8/1
793	Tilkmann, Ewald	1906	Tallinna l.	29		õig. (maj.)	"	"	Tähe 75/2
125	Till, Johannes	1897	Viljandi m.			25 õigus	"	"	Puiestee 57/2
087	Tillemann, Erna	1911	Tartu l.			29 fil.	"	"	Lepiku 2/3
530	Tillika, Bernhard	1900	Krimmis			22 õig. (maj.)	"	"	Pepleri 9
054	Tillika, Wanda	1911	Viru m.			29 fil.	"	"	Vabriku 2/4
051	Tilling, Wladimir	1895	Lätimaal			23 m.-l., keem.	"	"	Pikk 38/2
063	Tillisson, Adalbert	1892	Tartu m.			26 õigus	"	"	Suurturg 17/15
057	Timann, Armin	1911	Tartu l.			29 arsti	"	"	Kaluri 28/15
054	Timmusk, Rudolf	1901	Tartu l.			27 õigus	"	"	Turu 44/10
088	Timusk, Karl	1907	Viljandi m.			26 põllumaj.	"	"	Tähe 75/2
048	Timusk, Maria	1906	Peterburi l.	27		põllumaj.	"	"	Pepleri 18/2
055	Timusk, Nikolai	1908	Venemaal			27 õigus	"	"	Pepleri 18/2
059	Tiru, Eduard	1900	Lätimaal			26 õigus	"	"	Puiestee 1a
069	Tischler, Martin	1898	Viljandi m.	23		õigus	"	"	Lootuse 12/9
090	Tiseln, Leonhard	1893	Viru m.			27 õigus	"	"	Kivi 51/1
032	Tisler, Anna	1901	Pärnu m.			21 arsti	"	"	Vladimiri 5/2
087	Tisler, Karl	1904	Valga m.			24 õigus	"	"	Tööstuse 1/6
086	Tisler, Siegfried	1903	Tartu m.			22 õig. (maj.)	"	"	Veski 7/4
023	Tiwik, Nikolai	1909	Petseri m.			27 õig. (maj.)	"	"	Kivi 60/2
087	Tobias, Hermi	1908	Rakvere l.			27 loomaarsti	"	"	Kivi 16/4
057	Tohwellmann, Linda	1908	Järva m.			27 fil.	"	"	Näituse 24/2
096	Tohwer, Eduard	1895	Harju m.	27		õigus	"	"	Narva 75/3
091	Tohwer, Jaan	1904	Lääne m.			24 põllumaj.	"	"	Suurturg 9/2
002	Tohwer, Liisi	1903	Pärnu m.			25 fil.	"	"	Kivi 55/4
014	Toll, Helene	1906	Tallinna l.			28 mat.-lood.	saksl.	"	Õpetaja 11/1
092	Tollberg, Artur	1910	Järva m.			29 arsti	eestl.	"	Tähe 97/3
090	Tomasson, Aksel	1900	Tartu l.			26 õig. (maj.)	"	"	Turu 28/3
035	Tomasson, Anette	1900	Pärnu l.			23 õig. (maj.)	"	"	Riia 84/4
005	Tomasson, August	1907	Tartu l.			29 põllumaj.	"	"	Pärna 41/2

Matr.-№	Perekonna- ja eesnimi	Sündimise		Immat-rikul.		Teadus- ja osakond	Rahvus	Riiklõn-dukus	Address, uulits, numbr ja korter
		aasta	koht	I sem.	II sem.				
2042	Tomasson, Berta	1903	Tartu m.			21 fil.	eestl.	Eesti	Kesk 26/3
1999	Tombach, Gerda	1901	Viru m.			21 õig. (maj.)	"	"	Näituse 22/
8818	Tombak, Wera-Elfriede	1907	Viru m.			27 fil.	"	"	Näituse 22/
7940	Tomberg, August	1903	Pärnu m.			26 õigus	"	"	Katariina 22/1
5870	Tomberg, Herbert	1906	Tallinna l.			24 arsti	saksl.	"	Tallinna 46
8555	Toming, Alfred	1907	Harju m.			27 usu	eestl.	"	Pepleri 25
7982	Toming, Ewald	1908	Peterburi l.			26 õig. (maj.)	"	"	Pepleri 8
10162	Toming, Gustav	1893	Tartu m.			29 mat.-lood.	"	"	Eliisabeti 25
5709	Tominga (Tomingas), Edgar	1905	Viru m.			24 põll.-m., mts.	"	"	Tiigi 78/5
5798	Tomingas, Adele	1905	Harju m.			24 mat.-lood.	"	"	Tähe 75/3
3558	Tomingas, Friedrich	1894	Tallinna l.			22 arsti	"	"	Tiigi 54
6952	Tomson, August	1897	Tartu m.			25 loomaarsti	"	"	Peetri 19/1
6720	Tomson, Endel	1907	Pärnu m.			25 õigus	"	"	Lepiku 14/
5320	Tomson, Ermil	1904	Tartu m.			24 õigus	"	"	Viljandi 1
7561	Tomson, Jewgeni	1907	Venemaal			26 õigus	"	"	Puiestee 29
5670	Tomson, Helmi	1905	Tartu m.			24 mat.-lood.	"	"	Narva 81/2
4755	Tomson, Hermann	1903	Pärnu m.			23 õigus	"	"	Kuu 9/4
8616	Tomson, Jaan	1908	Tartu m.			27 põllumaj.	"	"	Narva 81/2
6546	Tomson, Linda	1906	Peterburi l.			25 mat.-lood.	"	"	Lina 11
5355	Tomson, Richard	1900	Järva m.			24 fil.	"	"	Eliisabeti 30
7893	Tomson, Richard	1907	Tartu m.			26 põllumaj.	"	"	Kastani 9
8710	Tonekurg, Walter	1909	Pärnu l.			27 õig. (maj.)	"	"	Tiigi 1/1
7098	Toobal, Martin	1905	Viljandi m.			25 põllumaj.	"	"	Narva 137/
9607	Toom, Harriet-Ellen	1908	Pärnu m.			28 fil.	"	"	Kastani 41
7373	Toom, Julius	1905	Tartu m.			26 õigus	"	"	Tähe 102
7271	Tooms, Mikael	1905	Saare m.			25 fil.	"	"	Õnne 18/1
9051	Toots, August	1899	Pärnu m.		28	õigus	"	"	Lepiku 3/2
4773	Toots, Hilda	1901	Pärnu m.			23 õig. (maj.)	"	"	Tallinna, Tar- mt. 13/9
9300	Topmann, Leela	1911	Tallinna l.			28 fil.	"	"	Veski 63/4
6270	Topro, Aleksander	1904	Viru m.		25	õigus	"	"	Savi 1/4
6302	Tork, Amanda	1903	Tartu l.			25 fil.	"	"	Tallinna, Aafrika 33.
5074	Tork, Marie-Helene	1892	Tartu l.			23 fil.	"	"	Filosoofi 3
8874	Torm, Marie	1908	Viljandi m.			27 mat.-lood.	"	"	Kastani 87
1432	Torm, Melanie	1901	Tartu l.			20 õig. (maj.)	"	"	Karlova 29
3268	Torrim, Herbert	1903	Pärnu m.			22 m.-l., keem.	"	"	Lootuse 2
8497	Torrokoff, Jaan	1891	Valga m.			27 õigus	"	"	Herne 5/1
5369	Torw (Torro), Leida	1902	Tartu m.			24 õig. (maj.)	"	"	Õnne 14/3
6749	Toss, Hans	1906	Viljandi m.			25 põll.-m., mts.	"	"	Tolstoi 8/3
8099	Toss, Leonhard	1908	Peterburi l.			26 õig. (maj.)	"	"	Vabriku 3
10479	Touart, Karin	1910	Järva m.			29 mat.-lood.	"	"	Jakobi 27/
8803	Traat, Eduard	1905	Võru m.			27 õigus	"	"	Vabaduse

Matr.-№	Perekonna- ja eesnimi	Sündimise		Immat-rikul.		Teadus- ja osakond	Rahvus	Riikkondsus	Aadress, uulits, number ja korter
		aasta	koht	I sem.	II sem.				
3390	Traat, Erna-Euphrosine	1904	Võru m.		28	põllumaj.	eestl.	Eesti	Õnne 1/10
3524	Traat, Johannes	1906	Tartu l.		27	arsti	Aleksandri 73/1
7479	Treial, Karl	1905	Tartu m.		26	arsti	Mäe 14/5
1048	Treial, Maniwalde	1901	Tartu m.		20	õigus	Aleksandri 3
1022	Treial, Salme	1909	Tartu m.		29	arsti	Mäe 14/5
1994	Treiberg, Elise	1902	Harju m.		23	fil.	Maarjamõisa 66/1
1945	Treiberk, Marta	1901	Harju m.		23	põllumaj.	Kastani 24/1
6030	Treier, Marta	1902	Tartu m.		24	arsti-kehak.	Narva 94/3
3821	Treier, Otto	1907	Tallinna l.		25	õig. (maj.)	Suurturg 9/2
1321	Treifeldt, Johannes	1902	Viru m.	26		õigus	Mäe 14/2
1016	Treimann, Arnold	1906	Harju m.		27	õigus	Kunda, Malla p. a.
1975	Treimann, Dietrich (Tidrich)	1886	Viru m.		27	mat.-lood.	Kastani 95/3
1218	Treimann, Feliks	1908	Moskva l.		29	õig. (maj.)	Tähe 9/2
1969	Treimann, Jaan	1906	Petseri m.		26	õigus	Liiva 17/6
1626	Treimann, Karl	1907	Viru m.		26	m.-l., keem.	Kastani 95/3
1968	Treimann, Monwid	1904	Petseri m.		26	õig. (maj.)	Liiva 17/6
729	Treimann, Wassilius	1905	Saare m.		25	loomaarsti	Narva 61/1
155	Trepp, Hulda	1899	Tallinna l.		20	õig. (maj.)	Tallinna, Odra 3/4
493	Treu, Eduard	1909	Valga m.		27	fil.	Kastani 88/2
196	Treuberk, Anton	1910	Viru m.		28	õig. (maj.)	Riia 67/21
470	Treude, Ewald	1906	Järva m.		29	mat.-lood.	Lossi 32/5
369	Treuel, Herbert	1905	Tartu m.		26	õigus	Haasiava vallamaja
814	Treifeldt, Arnold	1904	Valga m.		25	õigus	Aia 55/12
176	Treifeldt, Berta	1901	Narva l.		20	fil.	Viljandi 11/1
677	Treifeldt, Boris	1905	Lätimaal		24	õigus	Lille 9/6
266	Treifeldt, Hermann	1902	Tartu m.	25		õigus	Eliisabeti 19/2
139	Treifeldt, Johannes	1887	Harju m.		28	õigus	Õnne 18/9
287	Treifeldt, Linda	1905	Paide l.	25		fil.	Näituse 4/4
323	Treifeldt, Otto	1882	Tartu m.	26		õigus	Lille 9/6
371	Treumann, Wanda	1907	Järva m.	27		rohutead.	Kastani 71/2
384	Treumut, Aino	1911	Võru l.		29	fil.	Veski 35/2
576	Treumut, Nikolai	1907	Valga l.		25	fil.	Kastani 125/4
265	Treumuth, August	1900	Võru m.		23	arsti	Aia 55/10
176	Treumuth, Jaan	1903	Võru m.		26	õigus	Võru 76/16
108	Triefeldt, Alma	1905	Tartu l.		25	fil.	Tööstuse 14/1
340	Triipan, Friedrich	1906	Saare m.		25	põllumaj.	Jaama 26/5
378	Trimm, Gretchen	1904	Tallinna l.		24	fil.	Veski 9/5
334	Trinkman, Elmar	1901	Viru m.		24	fil.	Pärna 2/4
470	Triumph, Elmar	1907	Tallinna l.		28	õig. (maj.)	Tähe 34/2
136	Trubok, Artur	1898	Viru m.		20	põllumaj.	Rakvere, Viru maaval.
339	Trummal, Alfred	1907	Tallinna l.		26	õig. (maj.)	Näituse 19/5
754	Truu, Alfred-Georg	1897	Tartu l.		26	põllumaj.	Raadi mõis

Matr.-№	Perekonna- ja eesnimi	Sündimise		Immat-rikul.		Teadus- ja osakond	Rahvus	Riiklondsus	Address, uulits, number ja korter
		aasta	koht	I sem.	II sem.				
9975	Truus, Elise	1896	Tartu m.			rohutead.	eestl.	Eesti	Kalmistu 21
5382	Truus, Johannes	1905	Tartu m.			24 fil.	"	"	Lõuna 4/1
5628	Truwerk, Wanda	1904	Viru m.			24 fil.	"	"	Narva 105/1
6222	Tsherapin, Aleksei	1904	Venemaal			24 põllumaj.	venl.	"	Oa 20
6908	Tsherkassow, Dimitri	1907	Viru m.			25 õig. (maj.)	"	"	Rüütli 20/1
6009	Tshernilowski-Sokol, Weera	1905	Narva l.			24 arsti	"	"	Tööstuse 10,
7806	Tshernow, Anatoli	1907	Moskva l.			26 õigus	pool.	"	Tiigi 59/1
7926	Tshernow, Apolloni	1909	Narva l.			26 fil.	"	"	Gildi 7/13
8958	Tshernow, Nikolai	1908	Venemaal			27 õig. (maj.)	"	Vene	Lodja 19/5
9783	Tshernõschew, Maksim	1906	Tartu l.	29		õig. (maj.)	venl.	Eesti	Viljandi 14/
10239	Tsialaw, Nina	1909	Venemaal			29 õig. (maj)	lätl.	"	Aia 41
6539	Tswetikow, Mihail	1903	Viru m.			25 loomaarsti	venl.	"	Kivi 26/13
9844	Tubbarik, Otto	1902	Harju m.	29		õigus	eestl.	"	Tiigi 78/2
10063	Tubbin, Ainu	1910	Viljandi l.			29 fil.	"	"	Fortuuna 8/
9574	Tuberg, Hermann	1904	Harju m.			28 õigus	"	"	Tallinna, ÜLuhal
6777	Tudeberg, Arnold	1908	Tallinna l.			25 mat.-lood.	"	"	Tööstuse 8/
9000	Tuisk, Albert	1903	Pärnu l.			27 õig. (maj.)	"	"	Lepiku 4/3
5871	Tulp, Hilja	1906	Tallinna l.			24 mat.-lood.	"	"	Tähe 75/3
10225	Tulpak (Tuulbach), Valentina	1910	Narva l.			29 mat.-l., keem.	sooml.	"	Jakobi 37/1
4137	Tults, August	1902	Viljandi m.			23 õig. (maj.)	eestl.	"	Lao 2/8
10467	Tults, Kristjan	1908	Viljandi m.			29 õigus	"	"	Lao 2/8
7149	Tumma, Marie	1905	Venemaal			25 õig. (maj.)	"	"	Jakobi 6/4
4329	Turp, August	1887	Viljandi m.			23 fil.	"	"	Nõo, Tõravere
6411	Turu, August	1903	Tartu m.			25 põllumaj.	"	"	Raekoja 36
7710	Tutt, Julius	1900	Lääne m.			26 loomaarsti	"	"	Meltsiveski 33
9408	Tuul, Vally-Emilie	1909	Liibavi l.			28 arsti	"	"	Jaani 36/5
8753	Tuuling, Marta	1908	Saare m.			27 õig. (maj.)	"	"	Rüütli 5/2
9628	Tuuling, Paul	1903	Saare m.			28 arsti	"	"	Lodja 3/3
556	Tuwike, Johan	1897	Tartu m.	20		põllumaj.	"	"	Helme, üle Tõ
44	Tuwikene, Lilly	1892	Võru m.			19 mat.-lood.	"	"	Maarjamõisa 3
9264	Tõlk, Albert-Johannes	1891	Tartu m.			28 õigus	"	"	Munga 5/2
9560	Tõnisberg, Georgi	1910	Tartu l.			28 põllumaj.	"	"	Raadi mõis
9976	Tõnnissohn, Oswald	1907	Pärnu m.			29 õigus	"	"	Tallinna, Mäe kalda 32/1
7238	Tõnisson, Heino	1905	Viljandi m.			25 põllumaj.	"	"	Tallinna 28
10338	Tõnisson, Heldur	1912	Tartu l.			29 mat.-lood.	"	"	Tööstuse 7
2977	Tõnisson, Herbert	1899	Tallinna l.	22		loomaarsti	"	"	Jaama 27/1
9186	Tõnisson, Ilmar-Hans	1911	Tartu l.			28 fil.	"	"	Tööstuse 7
6650	Tõnisson, Johannes	1906	Viljandi l.			25 õig. (maj.)	"	"	Veski 67
7601	Tõnisson, Armilda	1903	Tartu m.			26 õig. (maj.)	"	"	Lodja 3/1

Matr.-№	Perekonna- ja eesnimi	Sündimise		Immat-rikul.		Teadus- ja osakond	Rahvus	Riikondsus	Aadress, uulits, number ja korter
		aasta	koht	I sem.	II sem.				
9727	Tõnnorist, Ralf- Leonid	1899	Viru m.	28		õigus	eestl.	Eesti	Rüütli 9/1
8216	Tõns (Tenson), August	1894	Tartu m.	26		õigus	"	"	Pepleri 5/1
9472	Tõns, Mart	1905	Pärnu m.	28		õig. (maj.)	"	"	Karlova 50/12
9114	Tõnson, Helene- Alvine	1892	Viljandi m.	28		fil.	"	"	Kastani 12/8
5403	Tõnson, Theodor	1902	Viljandi m.	25		õig. (maj.)	"	"	Lodja 3/4
9065	Tõnuri, Ellen	1908	Tallinna l.	28		õig. (maj.)	"	"	Eliisabeti 30/4
3894	Tõrovere, Hugo	1909	Tartu m.	27		õig. (maj.)	"	"	Narva 119
7620	Tõruke, Georg- Oswald	1906	Tartu m.	26		õigus	"	"	Elva 9/2
3491	Tõugo, Harald	1891	Järva m.	27		õigus	"	"	Mäe 30
2687	Täht, Reinhold	1896	Pärnu m.	21		õigus	"	"	Pärnu, Uus 17
9784	Tänav, Aleksander	1905	Lääne m.	29		õig. (maj.)	"	"	Kalmistu 39/2
3817	Täager, August	1900	Tartu m.	22		põllumaj.	"	"	Peetri -35
9446	Türk, Erika	1909	Tartu l.	28		õig. (maj.)	"	"	Kastani 59/1
3635	Türn, Herbert	1907	Tartu l.	27		loomaarsti	"	"	Narva 60/4
3953	Ucke, Hans-Harald	1909	Venemaal	27		arsti	saksl.	"	Hetsli 6/3
9261	Udam, Viktor	1910	Venemaal	29		õig. (maj.)	eestl.	"	Karlova 50/12
9237	Udeberg, Arnold- Johannes	1900	Järva m.	28		õigus	"	"	Kivi 67/7
7337	Udenwerk, Alfred	1905	Harju m.	26		õig. (maj.)	"	"	Lai 1
683	Uehendrik, Andreas	1895	Pärnu l.	20		mat.-lood.	"	"	Kivi 16
3569	Ueson, Hermann	1903	Lääne m.	25		õigus	"	"	Tööstuse 13
3962	Uhke, Reinhold	1904	Lääne m.	25		usu	"	"	Herne 40/4
9232	Uhlberg, Viktor	1910	Viru m.	29		fil.	"	"	Tööstuse 4/4
449	Uhlfeldt, Leonhard	1890	Tartu l.	20		fil.	"	"	
7235	Uiibo, Eduard	1886	Tartu l.	25		usu	"	"	Puiestee 69/8
3742	Uibokand, Georgi	1909	Tallinna l.	27		õig. (maj.)	"	"	Tiigi 35/1
3568	Uibopuu, Endel	1906	Tallinna l.	25		õig. (maj.)	"	"	Puiestee 75/3
3974	Uibopuu, Erik	1911	Tallinna l.	29		õig. (maj.)	"	"	Puiestee 75
9121	Uik (Huik), Fer- dinand	1909	Tartu l.	29		õigus	"	"	Kastani 155/2
9122	Uik (Huik), Lydia	1906	Tartu l.	29		õig. (maj.)	"	"	Kastani 155/2
9218	Ulk, Margaretha- Angelika	1907	Venemaal	28		õig. (maj.)	"	"	Aia 17/6
9973	Umal, Warlaam	1908	Lääne m.	29		põllumaj.	"	"	Herne 9/4
3872	Umbleja, Alide	1907	Valga m.	27		fil.	"	"	Võru 58/5
161	Umbliia, Elmar	1904	Tartu m.	23		mat.-lood.	"	"	Raekoja 58/6
3943	Undritz, Alma	1902	Harju m.	27		fil.	"	"	Kivi 73/6
9865	Ungern-Sternberg, Niels-Otto	1909	Järva m.	29		põll.-m., mts.	saksl.	"	
7197	Ungerson, Jüri	1900	Tartu m.	25		õigus	eestl.	"	Tähe 40
3695	Univer, Aleksander	1889	Pärnu m.	22		õigus	"	"	Kastani 25/1

Matr.-№	Perekonna- ja eesnimi	Sündimise		Immat-rikul.		Teadus- ja osakond	Rahvus	Riiklondus	Address, uulits, number ja korter
		aasta	koht	I sem.	II sem.				
8418	Uniwer, Waldek	1909	Pärnu m.			27 õigus	eestl.	Eesti	Lihaturg 7
7605	Unt, Anton	1905	Viljandi m.			26 mat.-lood.	"	"	Veski 57/2
9242	Unt, Aureelia	1906	Tartu l.			28 rohutead.	"	"	Aleksandri 61/5
6834	Unt, Iwan	1902	Viljandi m.			25 mat.-lood.	"	"	Tähe 113/3
8592	Unt, Jaan	1894	Viljandi m.			27 õigus	"	"	Lodja 4
2177	Unt, Johan	1902	Viljandi m.			21 mat.-lood.	"	"	Pargi 8/4
9806	Unt, Johannes	1907	Venemaal	29		õigus	"	"	Tähe 113/2
5024	Unt, Leida	1901	Võru m.			23 fil.	"	"	Pargi 8/4
9987	Unt, Walter	1910	Valga m.			29 loomaarsti	"	"	Vallikraavi 1
9877	Uri, Johann	1905	Tartu m.	29		fil.	"	"	V.-Tähe 4/1
6847	Urm, Amilde	1905	Tartu m.			25 mat.-lood.	"	"	Pargi 11/1
6432	Urm, Arnold	1904	Tartu l.			25 õigus	"	"	Vabaduse 2
3408	Urm, Hugo	1902	Tartu m.			22 õigus	"	"	Pargi 11/1
1232	Urmann, Elisabeth	1900	Viljandi m.			20 fil.	"	"	Õnne 35/3
9669	Urow, Elmar	1906	Tallinna l.			28 õig. (maj.)	"	"	Herne 1/5
10412	Urres, Woldemar	1906	Tartu l.			29 loomaarsti	"	"	Tähe 119
8700	Usai, Viktor	1910	Peterburi l.			27 mat.-lood.	"	"	Tähe 86/7
5651	Usk, Joosep	1903	Viru m.			24 mat.-lood.	"	"	Lossi 15/1
9541	Usland, Rosina- Amanda	1904	Harju m.			28 fil.	"	"	Sõbra 20
10285	Ustaal, Rosalie	1908	Viljandi m.			29 õig. (maj.)	"	"	Jaama 26/1
9395	Uswansky, Wulf	1907	Tartu l.			28 õig. (maj.)	juut	"	Soola 3/1
7829	Utsar, August	1906	Valga m.			26 õigus	eestl.	"	Kastani 4/18
6872	Uttopärt, Harald	1905	Pärnu l.			25 õig. (maj.)	"	"	Pärnu, Rütli 2
10471	Uudelepp, Erich	1907	Viru m.			29 õig. (maj.)	"	"	Tööstuse 16/15
6899	Uuetoa (Uustubba), Ralf	1906	Tallinna l.			25 arsti	"	"	Tähtvere 23/
996	Uusen, Erich	1900	Tartu m.			20 õigus	"	"	Aleksandri 70/
6629	Uusna, Raisa	1907	Narva l.			25 fil.	"	"	Näituse 18/6
9184	Uustallo, Bernhard	1909	Tallinna l.			28 õig. (maj.)	"	"	Tööstuse 4/
5293	Vietinghoff, Kons- tantin	1904	Leedumaal			24 loomaarsti	saksl.	"	Tähtvere 11/
8685	Virro, William	1905	Venemaal			27 õigus	eestl.	"	Lai 30
7004	Vogel, Marie	1906	Moskva l.			25 fil.	saksl.	"	Kastani 3
9816	Waaks, Ernst	1906	Võru m.	29		põllumaj.	eestl.	"	Eliisabeti 33
7311	Waarask, Paul	1896	Võru m.	26		õigus	"	"	Herne 41/6
8948	Wagner, Frieda- Gerda	1904	Tartu l.			27 rohutead.	saksl.	"	Soola 7/7
9577	Wahenõmm, Karl	1907	Lääne m.			28 põllumaj.	eestl.	"	Kastani 143,
8123	Waher, Mihkel	1888	Saare m.			26 õigus	"	"	Õnne 18/9
7614	Wahhi, Erich	1904	Tartu m.			26 põllumaj.	"	"	Narva 119/1
10321	Wahhi, Paul	1911	Tartu m.			29 fil.	"	"	Aleksandri 131
6705	Wahkal, Salme	1906	Järva m.			25 mat.-lood.	"	"	Tähtvere 5/
7632	Wahrberg, Georg	1907	Viru m.			26 fil.	"	"	Filosoofi 2/5
10171	Wahtel, Ella	1906	Tallinna l.			29 rohutead.	"	"	Vene 4/1

Matr.-№	Perekonna- ja eesnimi	Sündimise		Immat-rikul.		Teadus- ja osakond	Rahvus	Riikkondsus	Aadress, uulits, number ja korter
		aasta	koht	I sem.	II sem.				
6570	Wahtrik, Oswald	1905	Tallinna l.			25 õig. (maj.)	eestl.	Eesti	Aia 39/1
9100	Wain, Jaan	1886	Viljandi m.	28		õigus	"	"	Lossi 14/11
0413	Wainer, Leonid	1910	Tallinna l.			29 arsti	saksl.	"	Õpetaja 11
9276	Wainlo, Johannes	1905	Tallinna l.			28 õig. (maj.)	eestl.	"	Narva 139/4
4656	Waino, Salme	1901	Võru m.			23 mat.-lood.	"	"	Liiva 23/2
9616	Wainoff, Irma-Ida	1909	Peterburi l.			28 õig. (maj.)	taanl.	"	Filosoofi 2/4
0114	Wainu, Salme	1910	Tartu l.			29 õig. (maj.)	eestl.	"	Tiigi 67/1
0246	Wait, Aino	1908	Järva m.			29 põllumaj	"	"	Roosi 24
2346	Walder, Ewald	1901	Peterburi l.			21 õigus	"	"	Riia 51/3
2552	Waldmann, Emil	1900	Viru m.			21 põll.-m., mts.	"	"	Tolstoi 1/1
3513	Waldmann, Kristjan	1899	Viljandi m.			22 usu	"	"	Lepiku 8/1
6074	Waldmann, Kurt	1903	Tallinna l.			24 õigus	saksl.	"	Vallikraavi 9
9983	Waldmann, Linda	1911	Tallinna l.			29 õig. (maj.)	eestl.	"	Tiigi 44/1
9283	Waldson, Karl-Johannes	1892	Võru m.			28 õigus	"	"	Otepää, Piiri 4
8790	Walge, Leonid	1910	Venemaal			27 õig. (maj.)	"	"	
9871	Walk, Alwin	1905	Viru m.	29		õig. (maj.)	"	"	Tähe 63/2
5092	Walkenklaui, August	1900	Pärnu m.			23 õig. (maj.)	"	"	Eliisabeti 25/4
5287	Walner, Johannes	1904	Võru m.			24 põll.-m., mts.	"	"	Lille 3/1
4802	Wals, Amanda	1905	Järva m.			23 m.-l., keem.	"	"	Lootuse 22/12
7630	Walsiner, Richard	1905	Viru m.			26 õig. (maj.)	"	"	Näituse 24/2
8208	Walter, Arnold-Ernst	1907	Tartu l.			26 põll.-m., mts.	saksl.	"	Kastani 45
8557	Waltmann, Eduard	1907	Tartu m.			27 õigus	eestl.	"	Võru 44/7
711	Waltmann, Feliks	1900	Narva l.	20		õigus	"	"	Tiigi 80/3
6573	Wan (Wann), Friedrich	1906	Saare m.			25 usu	"	"	Tähe 39/1
2125	Wanak, Alide-Johanna	1899	Viljandi l.			21 fil.	"	"	Linda 10/1
2468	Wanik, Anna	1902	Järva m.			21 fil.	"	"	Vabriku 3/8
8163	Wanne, Erkki	1905	Soomemaal			26 loomaarsti	sooml.	Soomel	Lossi 13, II k.
6643	Warblane, Theodor	1903	Tartu m.			25 usu	eestl.	Eesti	Meltsiveski 68/2
0118	Wardja, Ernst	1899	Tartu m.			29 õigus	"	"	Pikk 6
8536	Wares, August	1899	Viljandi l.			27 õigus	"	"	Õnne 33/2
5857	Wares, Oskar	1904	Viljandi m.			24 fil.	"	"	Õnne 33/2
5309	Warik, Friedrich	1903	Tallinna l.			24 põllumaj.	"	"	Jaan 38/6
6996	Warik, Kristjan	1906	Tallinna l.			25 õigus	"	"	Veski 8
669	Warres, Oswald	1891	Viljandi l.	20		õigus	"	"	Turu 36
477	Warrik, Karl	1896	Tartu m.	20		m.-l., keem.	"	"	Kivi 18-a
8988	Wasar, Meinhard	1893	Viljandi m.			27 õigus	"	"	Jaan 10/1
9971	Wassiljew (Wassiljew), Harald	1904	Tallinna l.			29 õigus	"	"	Riia 48/1
5426	Wassiljew, Helene	1906	Tallinna l.			24 arsti	venl.	"	Kivi 42/2
9280	Wassiljew, Michail	1905	Tallinna l.			28 põll.-m., mts.	"	"	Aia 61/1
8523	Wassiljew, Pawel	1907	Peterburi l.			27 õigus	eestl.	"	Botaanika 50/8
7685	Wassiljew, Peeter	1907	Peterburi l.			26 õig. (maj.)	lätl.	Läti	Kalda 5/2

Matr.-№	Perekonna- ja eesnimi	Sündimise		Immat-rikul		Teadus- ja osakond	Rahvus	Riikkondsus	Aadress, uulits, number ja korter
		aasta	koht	I sem.	II sem.				
8629	Wassiljew, Viktor	1907	Tartu l.			loomaarsti	eestl.	Eesti	Narva 92/3
8549	Wassiljew, Weera	1908	Tallinna l.			fil.	venl.	„	Kivi 42/2
7522	Wassiljew, Wladimir	1905	Valga l.			õigus	„	„	Maarjam. 36
6424	Watter, Jaan	1904	Viljandi m.			põllumaj.	eestl.	„	Vabriku 3/8
9972	Watter, Johann	1897	Viljandi m.			õigus	„	„	Botaanika 66/1
	376 Weber, Heinrich	1902	Tallinna l.	20		õigus	saksl.	„	Tallinna, Tsehi 1-a
8376	Weber, Margarethe	1908	Tallinna l.	27		fil.	„	„	Jakobi 35
	854 Weberg, Ado	1894	Viljandi m.			20 põll.-m., mts.,	eestl.	„	Tiigi 78/3
9756	Weborn, Artur	1905	Viru m.			28 arsti-kehak.	„	„	Näituse 26/1
2602	Wechterstein, Endel	1902	Soomemaal			21 õig. (maj.)	„	„	Rüütli 22/2
7776	Wechterstein, Erich	1891	Pärnu m.			26 loomaarsti	„	„	Raadi mõis
9621	Wechterstein, Gustav	1909	Pärnu m.			28 fil.	„	„	Kastani 73/3
10477	Wechterstein, Hans	1909	Tallinna l.			29 fil.	saksl.	„	Tähtvere 11/II
9291	Wedler, Irene-Martha	1909	Riia l.			28 fil.	eestl.	„	Vabriku 2/1
10083	Wedler, Lydia	1910	Tallinna l.			29 arsti	„	„	Jakobi 11
5305	Wedler, Richard	1902	Tartu m.			24 õigus	„	„	Herne 49/4
9991	Wedler, Siegfried	1911	Võru m.			29 põllumaj.	„	„	Vabriku 2/1
8946	Wedler, Wilhelm-Eduard	1908	Tallinna l.			27 fil.	saksl.	„	Kevade 5
8139	Weeb, Elenore	1909	Tartu l.			26 õig. (maj.)	eestl.	„	Kalaturu 2/6
9504	Weem, Hugo-August	1908	Viru m.			28 õigus	„	„	Eliisabeti 33/
10279	Wehik, Arnold	1907	Viru m.			29 loomaarsti	„	„	Kaluri 21/8
9250	Weidemann, Raimund-Theodor	1910	Valga l.			28 põllum.	„	„	Tähtvere 13/
7777	Weidenbaum, Erika	1909	Rakvere l.			26 fil.	„	„	Kastani 12/9
7845	Weidenbaum, Floreida	1909	Venemaal			26 fil.	„	„	Tähe 96/4
5020	Weidenbaum, Harald	1900	Viru m.			23 õigus	„	„	Kastani 12/9
5530	Weidenbaum, Siegfried	1904	Viru m.			24 õigus	„	„	Tähe 96/4
9206	Weiken, Linda	1906	Venemaal			28 fil.	„	„	Võru 51/1
6575	Weiler, Leopold	1906	Tallinna l.			25 õig. (maj.)	„	„	Kastani 77/1
9982	Weiler, Rein	1910	Tallinna l.			29 õig. (maj.)	„	„	Kastani 77/1
7654	Weimer, Bernhard	1906	Harju m.			26 fil.	„	„	U.-Savi 8/2
10224	Weinberg, Fritjof	1910	Viru m.			29 loomaarsti	lätl.	„	Jakobi 37
5337	Weiner, Isak	1905	Tallinna l.			24 õigus	eestl.	„	Turu 14/19
5603	Weinmann, Karl	1904	Järva m.			24 mat.-lood.	„	„	Tiigi 1/2
8848	Weiss, Andreas	1910	Tallinna l.			27 fil.	saksl.	„	Tiigi 31/1
7847	Weiss, Karl-Franz	1906	Tallinna l.			26 arsti	„	„	Tiigi 16
10128	Weiss, Robert	1909	Peterburi l.			29 õig. (maj.)	„	„	Jakobi 32/1
5513	Weisserik, Selma	1901	Tallinna l.			24 arsti	eestl.	„	Näituse 6/2
7941	Weitmann, Alfred	1896	Harju m.			26 fil.	„	„	Veski 34
3654	Weizenberg, Joann	1901	Poolamaa			22 mat.-lood.	„	„	Uueturu 14
9543	Wekram, Alfred-Erich	1907	Valga m.			28 arsti	saksl.	„	Holmi 7/5

Matr.-№	Perekonna- ja eesnimi	Sündimise		Immat-rikul		Teadus- ja osakond	Rahvus	Riikondsus	Aadress, uulits, number ja korter
		aasta	koht	I sem.	II sem.				
6171	Welbaum, Johannes	1899	Venemaal	24		põll.-m., mts.	eesti.	Eesti	Rüütli 17/1
2000	Weldemann, Linda	1901	Viljandi m.	21		fil.	"	"	Tähe 103/6
1209	Welitar, Jakob	1897	Harju m.	20		põllumaj.	"	"	Lille 3/1
2737	Wellerind, Johannes	1891	Järva m.	21		õigus	"	"	Meltsiveski 49/7
8683	Wellika, Edgar-Peeter	1908	Venemaal	27		arsti	"	"	Jakobi 56/3
7047	Wellika, Ella	1906	Venemaal	25		arsti	"	"	Tähe 45/3
3533	Wellner, Emil-Ottomar	1902	Valga m.	22		õigus	"	"	Eliisabeti 33/2
5636	Wellner, Nikolai	1903	Valga m.	24		õig. (maj.)	"	"	Veski 25
7076	Wellner, Ferdinand	1907	Valga m.	25		õigus	"	"	Lille 3/1
0288	Weltbach, Rudolf	1905	Tartu m.	29		õigus	"	"	Paju 10/2
7903	Wendelin, Elmar	1906	Viljandi m.	26		mat.-lood.	"	"	Marja 9/1
5129	Wender, Eduard-Robert	1884	Harju m.	24		fil.	"	"	Tolstoi 4
8682	Wender, Ilse-Margarethe	1907	Venemaal	27		fil.	saksl.	"	Tähe 127/3
6070	Wender, Otto	1903	Viru m.	24		arsti	"	"	Küüni 5/2
8535	Wene, Boris	1909	Tallinna l.	27		õig. (maj.)	eesti.	"	Tähe 87/3
8342	Wendt, Alide	1905	Tallinna l.	27		fil.	"	"	Aida 3/9
7919	Wenne, August	1900	Tartu m.	26		õigus	"	"	Lootuse 3/1
8769	Wenne, Magda	1906	Tartu m.	27		põllumaj.	"	"	Kalaturu 7/2
4924	Wentschikow, Tri-fimi	1904	Tartu m.	23		põll.-m., mts	venl.	"	Pikk 80/1
6016	Werhoustinsky, Si-naida	1904	Lätimaal	24		õig. (maj.)	"	"	Tolstoi 20/4
4655	Weri, Eduard	1903	Valga m.	23		õig. (maj.)	eesti.	"	Suururg 9/2
4862	Wernik, Reinhold	1902	Võru m.	23		usu	"	"	Mäe 33
9399	Wertsinski, Marina	1909	Peterburi l.	28		fil.	venl.	"	Aia 15/2
3741	Werwold, Ernst	1900	Viljandi m.	28		õigus	eesti.	"	Mäe 30
3773	Wesk, Maria	1908	Viru m.	29		õig. (maj.)	"	"	
4112	Weske, Ella	1899	Pärnu m.	23		mat.-lood.	"	"	V.-Tähe 13/1
5518	Weske, Karla	1891	Võru m.	24		m.-l., keem.	"	"	Kesk 24/12
5684	Weske, Salme	1904	Tartu m.	24		fil.	"	"	Karlova 64/21
2029	Weske, Viktor	1897	Võru m.	21		põllumaj.	"	"	Otepää
908	Weski, Alfred	1897	Tartu l.	20		m.-l., keem.	"	"	Näituse 14/1
3871	Weskrold, Erich	1905	Järva m.	25		põllumaj.	"	"	Peetri 36/6
2591	Wessmann, Karl	1890	Saare m.	21		mat.-lood.	"	"	Kastani 87/2
1187	Westmann, Leo	1902	Harju m.	22		loomaarsti	"	"	Vene 26/14
3330	Wichmann, Herbert	1905	Tartu l.	25		õigus	"	"	Turu 23/6
1145	Widik, Irma	1910	Tartu l.	29		fil.	"	"	Kastani 171/1
571	Widik, Paul	1905	Tartu m.	24		põll.-m., mts.	"	"	Kastani 171/1
1080	Wieckmann, Helmut	1909	Tallinna l.	29		arsti	saksl.	"	Riia 81/2
662	Wiesel, Hans	1903	Venemaal	23		õigus	eesti.	"	
923	Wiesel, Salme	1905	Venemaal	24		arsti	"	"	Tööstuse 4/2
179	Wihmann, Arnold	1899	Viru m.	20		mat.-lood.	"	"	Lepiku 6/6
458	Wihmann, Hans	1901	Viljandi m.	23		fil.	"	"	Jaani 21/2

Matr.-№	Perekonna- ja eesnimi	Sündimise		Immat- rikul.		Teadus- ja osakond	Rahvus	Riikkondsus	Aadress, uulits, number ja korter
		aasta	koht	I sem.	II sem.				
10251	Wihwelin, Hilda	1897	Tartu m.	29	õig. (maj.)	eestl.	Eesti	Jakobi 42	
9615	Wihwelin, Hugo	1906	Tartu m.	28	arsti	"	"	Jakobi 42	
6616	Wiidebaum, Richard	1904	Järva m.	25	fil.	"	"	Pepleri 6/12	
3177	Wiiding, Paul	1904	Valga m.	22	mat.-lood.	"	"	Näituse 14/4	
10500	Wiikmann, Arnold	1903	Narva l.	29	õigus	"	"	Narva, Peetri VI 21/3	
7639	Wiikmann, Hilda	1906	Viru m.	26	mat.-lood.	"	"	Kloostri 9/4	
4475	Wiikmann, Käte	1904	Järva m.	23	õig. (maj.)	"	"	Maarjamõisa 32/1	
4599	Wiiksteen, Johannes	1904	Harju m.	23	õig. (maj.)	"	"	Kastani 17/3	
7339	Wiilub, Nikolai	1906	Valga m.	26	põllumaj.	"	"	Lepiku 6/5	
8295	Wiilup, Aleksander	1891	Võru m.	26	õigus	"	"	Roosi 1/11	
6599	Wiilup, Anna	1906	Pihkva l.	25	õig. (maj.)	"	"	Näituse 2/3	
2768	Wiilup, Viktor	1896	Võru m.	21	fil.	"	"	Filosoofi 25/5	
6164	Wiira, August	1891	Pärnu m.	24	õig. (maj.)	"	"	Botaanika 24/1	
10181	Wiira, Johannes	1904	Tartu m.	29	põllumaj.	"	"	Kalda 14/8	
3193	Wiires, Paul	1903	Järva m.	22	fil.	"	"	Tallinna, Sutare Roosikrantsi 8/	
9297	Wiirmann, Ida-Alwine	1906	Tartu l.	28	õig. (maj.)	"	"	Tiigi 19/3	
4110	Wiirok, Eduard	1903	Võru m.	23	põll.-m., mts.	"	"	Õpetaja 3	
5325	Wiirsoo, Eduard	1903	Tartu m.	24	põllumaj.	"	"	Õnne 33/6	
7464	Wiital, August	1904	Lääne m.	26	fil.	"	"	Vene 2/3	
9996	Wiitmann, Boris	1900	Venemaal	29	arsti	"	"	Kalda 9/3	
8743	Wikat, Artur	1908	Harju m.	27	õig. (maj.)	"	"	Tiigi 35/1	
7627	Wiks, Johannes	1906	Harju m.	26	õigus	"	"	Puiestee 35/	
10346	Wiks, Sulew	1907	Tartu m.	29	põllumaj.	"	"	Kesk 18/4	
9539	Wiksten, Sigrid	1910	Tallinna l.	28	õig. (maj.)	"	"	Lepiku 14/4	
2005	Wilde, Christel	1903	Tartu l.	21	mat.-lood.	saksl.	"	Karlova 15	
9240	Wilensky, Hanna- Tauba	1908	Tartu l.	28	fil.	juut	"	Aleksandri 72/4	
2372	Wilensky, Sara	1903	Saare m.	21	fil.	"	"	Aleksandri 29/1	
10078	Wilep, Karl	1906	Tartu m.	29	arsti	eestl.	"	Peetri 17/2	
2351	Wilhelmson, Berta	1901	Peterburi l.	21	arsti	saksl.	"	Riia 38/3	
2797	Wilhelmson, Dag- mar-Olga	1901	Tartu m.	21	õig. (maj.)	eestl.	"	Riia 50/1	
6040	Willamoff, Eugen	1902	Tallinna l.	24	põllumaj.	venl.	"	Jaani 42	
8486	Willberg, Emilie	1907	Tallinna l.	27	fil.	eestl.	"	V.-Tähe 10/	
5621	Willem, Jaan	1901	Tartu m.	24	mat.-lood.	"	"	Riia 1/1	
8390	Willem, Rudolf	1893	Tartu m.	27	õigus	"	"	Näituse 7/3	
9286	Willer, Alma-Johanna	1906	Tartu m.	28	fil.	"	"	Võru 124/9	
10103	Willist, Hilda	1905	Valga l.	29	rohutead	"	"	Näituse 2/3	
2183	Wilmre, Linda	1902	Järva m.	21	fil.	"	"	Katoliku 1/5	
10142	Wiltam, Elfriede	1907	Tallinna l.	29	rohutead.	"	"	Puiestee 29	
8886	Wilu, Alma	1907	Viru m.	27	mat.-lood.	"	"	Maarjamõisa 4	
8885	Wilu, Meta-Rosalie	1906	Viru m.	27	fil.	"	"	Maarjamõisa 4	
8826	Wind, Endel	1907	Tartu m.	27	põllumaj.	"	"	Narva 131/5	

Matr.-№	Perekonna- ja eesnimi	Sündimise		Immat-rikul.		Teadus- ja osakond	Rahvus	Riiklõukus	Aadress, uulits, number ja korter
		aasta	koht	I sem.	II sem.				
6843	Windi, Aksel	1906	Viljandi m.			25 õig. (maj.)	eestl.	Eesti	Veski 15/13
0257	Wingissaar, Bruno	1907	Viljandi l.			29 loomaarsti	"	"	Aleksandri 42/5
0281	Wink, Linda	1907	Tartu m.			29 arsti	"	"	Pikk 5/3
6641	Winkel, Robert	1907	Peterburi l.			25 mat.-lood.	"	"	Riia maant. 12
0200	Winter, Werner	1909	Tallinna l.			29 arsti	saksl.	"	Küütri 14/5
5465	Wipper, Karl	1904	Tartu l.			24 arsti	eestl.	"	Pikk 26/3
7232	Wirén, Arwid	1906	Venemaal			25 loomaarsti	saksl.	"	Tallinna 30/1
1827	Wirén, Leonhard	1900	Saratovi k.	21		fil.	roots.	"	Jakobi 52
8950	Wirkhaus, Walter-Otto	1907	Tartu m.			27 õig. (maj.)	eestl.	"	Kesk 16/4
1661	Wirkus, Woldemar	1897	Pärnu m.			20 õigus	"	"	Tähe 40
5266	Wirma, Adolf	1906	Tallinna l.			24 õigus	"	"	Kalda 1/18
7931	Wirma, Rudolf	1908	Tallinna l.			26 õig. (maj.)	"	"	Kalda 1/18
9780	Wislapuu, Woldemar	1906	Võru m.	29		põllumaj.	"	"	Puu 9/1
9206	Wisnapuu, Lydia	1909	Venemaal			28 õigus	"	"	Kastani 127/4
6982	Wisnapuu, Mihkel	1906	Tartu m.			25 põll.-m., mts.	"	"	Vladimiri 2/2
7261	Witol, Jaan	1900	Petseri m.			25 õig. (maj.)	lätl.	"	Tööstuse 16/21
0445	Witsut, Fromhold	1907	Viru m.			29 põllumaj.	eestl.	"	Herne 13/1
8962	Wittram, Annemarie	1907	Riia l.			27 fil.	saksl.	"	U.-Savi 2/5
7000	Wiweier, Woldemar	1905	Tallinna l.			25 mat.-lood.	eestl.	"	Tähe 77/4
9366	Wohl, Leo	1909	Tartu l.			28 arsti	"	"	Katariina 15/7
8858	Wohli, Adalbert	1908	Tartu l.			27 põll.-m., mts.	"	"	Aia 46/50
8577	Woika, Klawdia	1909	Valga l.			27 fil.	"	"	Vana 2/3
6428	Woitk, Elmar	1904	Võru m.			25 põllumaj.	"	"	Torma postk. 17
8382	Wolberg, Ella	1902	Harju m.	27		põllumaj.	"	"	Puiestee 88/4
9869	Wolberg, Grete	1907	Harju m.	29		mat.-lood.	"	"	Lootuse 15/2
0494	Wolkow, Wassili	1893	Narva l.			29 õigus	venl.	"	Lepiku 3/3
0046	Wolmer, Helga	1906	Tallinna l.			29 rohutead.	eestl.	"	Tähtvere 6/1
7750	Wolmer, Hilda-Luise	1898	Tartu m.			26 õig. (maj.)	"	"	Tolstoi 12/4
6069	Wolmer, Tamara	1905	Lätimaal			24 fil.	"	"	Tiigi 78/4
5550	Wolter, Gerda	1905	Tartu l.			24 fil.	"	"	Uus 2/1
6978	Wormann, Leontine	1906	Peterburi l.			25 fil.	saksl.	"	Riia 45/1
0113	Worontsov, Olimpiada	1905	Tallinna l.			29 arsti	venl.	"	Mäe 33/4
0263	Wosmi, Salme	1910	Tartu m.			29 arsti	eestl.	"	Tallinna 63/4
7274	Wukmann, Aleksander	1898	Venemaal			25 mat.-lood.	"	"	Tähe 135/5
8548	Wulff, Hellmuth	1907	Tallinna l.			27 õig. (maj.)	saksl.	"	Tähe 31/2
0653	Wunderlich, Siegfried-Friedrich	1910	Riia l.			28 arsti	rootsl.	Läti	Lai 17/1
0325	Wupperfeldt, Kurt	1911	Tallinna l.			29 õig. (maj.)	saksl.	Saksa	Küütri 14/5
5452	Wutt, Lisbeth	1903	Tartu l.			24 arsti	eestl.	Eesti	Kuu 21/1
9334	Wöbus, Artur	1909	Tartu m.			28 usu	"	"	Roosi 39/1

Matr.-№	Perekonna- ja eesnimi	Sündimise		Immat-rikul.		Teadus- ja osakond	Rahvus	Riikkondsus	Aadress, uulits, number ja korter
		aasta	koht	I sem.	II sem.				
9969	Wöhmann, Daniel	1898	Pühajõel		29	õigus	eestl.	Eesti	Tolstoi 1/1
9329	Wõigas, Hilda-Elfriede	1908	Lääne m.		28	õig. (maj.)	„	„	Võru 30/3
7657	Wõlma, Aino-Johanna	1907	Saare m.		26	fil.	„	„	Lodja 1/1
9970	Wõmma, Alide	1906	Tallinna l.		29	rohutead.	„	„	Lepiku 4/6
9318	Wõntso, Walfried-Herbert	1910	Tallinna l.		28	arsti	„	„	Kastani 17/3
6639	Wõso, Arnold	1901	Tartu l.		25	usu	„	„	Kivi 58/9
5654	Wõsar, Ilse	1904	Pärnu l.		24	fil.	„	„	Lodja 19/12
4693	Wäggi, Karl	1900	Võru m.		23	mat.-lood.	„	„	Õnne 24/11
7168	Wähi, Gustaw	1905	Võru m.		25	põllumaj.	„	„	Narva 129/7
6794	Wäljaots, Heino	1905	Tartu m.		25	põllumaj.	„	„	Jaama 12/1
7023	Wäljataga, Paul	1907	Harju m.		25	põllumaj.	„	„	Riia 39/2
7582	Wäär, Helene	1907	Tartu m.		26	arsti	„	„	Kaluri 34/4
5267	Wõhrmann, Ilmar	1906	Saare m.		24	arsti	„	„	Botaanika 3/
10084	Wühner, Johannes	1906	Valga l.		29	fil.	„	„	Maarjam. 9/
8532	Zapp, Olga	1905	Tartu l.		27	õig. (maj.)	„	„	Kompanii 2/
8670	Zastrow, Maksimilian	1907	Venemaal		27	arsti	venl.	„	V.-Savi 1/6
5115	Zeich, Erika-Helga	1903	Tallinna l.	24	24	õig. (maj.)	eestl.	„	Filosoofi 15/
4334	Zekul, Karl-Alfred	1904	Venemaal		23	õig. (maj.)	lätl.	„	Jaani 42
6372	Zeno, Walter	1903	Võru m.		25	põll.-m., mts.	eestl.	„	Tähe 120/6
9163	Zernand, Helene	1910	Venemaal		28	fil.	„	„	Aia 3
9460	Ziehr, Harry-Reinhold	1909	Riia l.		28	õig. (maj.)	saksl.	„	Kesk 16/5
9389	Zimmer, Ewald	1905	Võru m.		28	õig. (maj.)	eestl.	„	Võru 74/14
7703	Zimmermann, August	1906	Tartu l.		26	õig. (maj.)	„	„	Pepleri 27/1
2424	Zion, Albert	1894	Tartu m.		21	põllumaj.	„	„	Tähe 131/2
10230	Zirk, Aleksander	1897	Tartu m.		29	loomaarsti	„	„	Vallikraavi 1
8145	Zirkel, Karl	1904	Tartu m.		26	õigus	„	„	Sõbra 2/1
9360	Zirnask, Werner-Johannes	1909	Võru m.		28	usu	„	„	Riia 40
1441	Zolk, Karl	1891	Tartu m.		20	mat.-lood.	„	„	Raadi mõis
6125	Zolk, Oskar	1902	Tartu l.		24	põll.-m., mts.	„	„	Gildi 8/2, staap
8530	Zubba, Oskar	1903	Tartu m.		27	õigus	„	„	Kesk 6/7
7048	Zube, Sigrid	1905	Pärnu l.		25	fil.	saksl.	„	Jakobi 35/2
5154	Zupsmann, Helene	1901	Võru m.	24	24	fil.	eestl.	„	Kastani 9/4
4411	Zwetkow, Boris	1903	Valga l.		23	õig. (maj.)	venl.	„	Küütri 14/5
9992	Zängow, Daniel	1906	Tartu m.		29	põllumaj.	eestl.	„	Kaluri 29/9
9337	Õunapuu, Erich-Herbert	1910	Valga m.		28	õig. (maj.)	„	„	Eliisabeti 27/
9338	Õunapuu, Heino	1909	Valga m.		28	õigus	„	„	Eliisabeti 27/
379	Õunapuu, Helene	1897	Tartu m.	20	20	fil.	„	„	Tähe 75/6

Matr. №	Perekonna- ja eesnimi	Sündimise		Immat- rikul.		Teadus- ja osakond	Rahvus	Riikkondsus	Aadress, uulits, number ja korter
		aasta	koht	I sem.	II sem.				
894	Änilane, Alfred	1908	Viljandi l.		29	rohutead.	eestl.	Eesti	
371	Änilane, Elfriede	1909	Tartu l.		28	fil.	„	„	Suur Kaar 28/1
845	Änilane, Ernst	1898	Viljandi m.	29		õigus	„	„	Kivi 5/9
187	Õpik, Oskar	1895	Tallinna l		24	õigus	„	„	Tähetorn
531	Õrd, Alide	1905	Viljandi m.		28	õig. (maj.)	„	„	Lootuse 23/4
414	Üksti, Augustin	1905	Saare m.		28	õig. (maj.)	„	„	Lepiku 2/3
567	Üksti, Hermann	1903	Valga m.		25	õig. (maj.)	„	„	Katariina 26/4
633	Üleso (Ülesoo), Alice	1908	Viru m.		26	fil.	„	„	Lao 10/8
103	Üprus, Woldemar	1902	Viljandi l.		23	arsti	„	„	Lepiku 14/4

Trükkimise ajal uuesti immatrikuleeritud:

Matr. №	Perekonna- ja eesnimi	Sündimise		Immat- rikul.		Teadus- ja osakond	Rahvus	Riikkondsus	Aadress, uulits, number ja korter
		aasta	koht	I sem.	II sem.				
35	Gutman, Muschle	1904	Viljandi m.		23	õigus	juut	Eesti	Narva 23
521	Jürgen, Hans	1905	Viljandi m.		24	õigus	eestl.	„	Päikese 2 II k.
382	Kublis, Eduard	1903	Viljandi l.	29		õig. (maj.)	„	„	Viljandis, Vaksali 34

V. Rohuteaduse kuulajad.

Étudiants et étudiantes en pharmacie.

Aastaja tunn. №	Perekonna- ja eesnimi	Sündimise		Immat- rikul.		Teadus- ja osakond	Rahvus	Riikondsus	Aadress, uulits, number ja korter
		aasta	koht	I sem.	II sem.				
171	Aatonen (Atonen), Johannes	1896	Viru m.	27		rohuteadus	eestl.	Eesti	Maariamõisa 13/8
156	Brehm, Eugen	1903	Võru l.	26		"	"	"	Lootuse 15/2
165	Fricke, Louise	1900	Venemaal	26		"	helv.	"	Riia 16/2
153	Haarmann (Erwart), Hilda	1895	Tartu m.	26		"	eestl.	"	Pärna 14a/1
146	Happich, Woldemar	1896	Tartu l.	25		"	saksl.	"	Tähe 56/1
138	Jürgenson, Eduard- Anton	1886	Tartu l.	25		"	eestl.	"	Promenaad 8/2
175	Koger, Leopold	1897	Tartu l.	29		"	"	"	Karlova 58/1
158	Luha, Edgar	1900	Tartu l.	26		"	"	"	Kloostri 9/3
38	Luht, Bernhard	1896	Tartu m.	20		"	"	"	Pepleri 34/6
115	Lukin, Artur	1901	Valga m.	23		"	"	"	V.-Tähe 14/1
85	Lõhmus, Viktor- Woldemar	1899	Riia l.	22		"	"	"	V.-Roosa apteek, Võru m.
135	Lätti, Adele	1899	Tartu m.	24		"	"	"	Liiva 30
166	Mikk, Adalbert	1897	Tartu m.	26		"	"	"	Tähe 151
127	Mirow, Boris	1902	Tallinna l.	24		"	"	"	V.-Tähe 10/2
177	Pajor, Eduard	1902	Viljandi m.	29		"	"	"	Rõika apteek
143	Pats, Johel	1901	Poolamaal	25		"	juut	"	Tähe 39/3
105	Pill, Johannes	1892	Viljandi l.	23		"	eestl.	"	Riia 14/4
157	Pruuli (Stahlberg), Anna-Wilhelmine	1889	Tartu m.	26		"	"	"	Kalda 16/6
151	Reinhold, Johannes	1888	Tartu m.	26		"	"	"	Tolstoi 8/1
145	Senter, Otto	1893	Viljandi m.	25		"	"	"	Lossi 13/4
140	Sirgo, Walter	1899	Tartu l.	25		"	"	"	Vallikraavi 19/2
113	Teder, Johannes	1892	Tartu m.	23		"	"	"	Päikese 3/1
160	Trossi, Amanda	1897	Järva m.	26		"	"	"	Õnne 7/2
174	Wilu, Jaan	1894	Tartu m.	28		"	"	"	Tallinna 49/1
178	Winnal, Johann	1889	Viljandi m.	29		"	"	"	Vana-Tänasiltma apteek, Vilj. kaudu
137	Wolmer, Karoline	1896	Tartu m.	24		"	"	"	
176	Zwiebelberg, Werner	1900	Pärnu m.	29		"	saksl.	"	Lille 16



VI. Vabakuulajad.

Auditeurs libres.

tun. №	Perekonna- ja eesnimi	Sündimise		Immat- rikul.		Teadus- ja osakond	Rahvus	Riikkondsus	Aadress, uulits, number ja korter
		aasta	koht	I sem.	II sem.				
730	Aareandi, Boris	1902	Tartu m.			26 usu	eestl.	Eesti	Narva 17/6
744	Birk, Andres	1912	Tallinna l.			29 mat.-lood.	„	„	Lepiku 2/4
726	Ilwes, Peeter	1881	Tartu m.	26		usu	„	„	Holmi 7/5
738	Jõgi, August	1891	Tartu m.			28 arsti-kehak.	„	„	Vabriku 3/3
743	Kakko (Kakku), Widrik	1876	Võru m.			29 usu	„	„	Lao 2/4
742	Laurson, Jaan	1876	Tartu m.	29		fil.	„	„	Kivi 75/6
745	Otsason, August	1887	Tartu m.			29 fil.	„	„	Riia 115/3
477	Pikker, August	1889	Tartu m.			21 mat.-lood.	„	„	Küütri 8/3
739	Raamat, Karl	1897	Tartu l.			28 arsti-kehak.	„	„	Eliisabeti 37/1
740	Wares, Maria	1886	Pärnu m.			28 fil.	„	„	Näituse 18/4

VII. Arvustik.

1. dets. 1929. a.

1. Õppejõud, assistendid ja muud abijõud.

Données statistiques.

Le 1-er décembre 1929.

Corps enseignant.

Teaduskonnad	Teaduste õpetajad						Abiõppejõud					K o k k u	Van. assist. ja van. assist. k. t	Noor. assist ja noor. assist. k. t	Pasteuri-jaama arst	Õpetatud aednik	Apteegi juhataja	Apteegi juhataja abi	Meteor. inspektor	Sünoptik	Vaatlajad	Konservaatorid	Teadusl. ametnik	Rõnigenoloog	Raamatukogu korrald.	Abijõud	K o k k u	
	määralsed			ülemääralsed			määralsed			ülemääralsed																		
	korr. prof.	erak. prof.	prof. k. t.	dotsendid	dots. k. t.	Teadusl. õpetajate annete täitjad	Eratöötajad	Prosektorid	astr.-observaator	erianete õpetajad	lektorid																	kõik muud abiõppejõud
Usuteaduskond	5	1	1	—	—	1	—	—	—	—	—	8	—	—	—	—	—	—	—	—	—	—	—	—	1	1	2	
Õigusteaduskond . . .	9	1	—	3	—	6	1	—	—	1	—	5	26	—	2	—	—	—	—	—	—	—	—	—	—	3	—	5
Arstiteaduskond	18	—	—	3	—	11	2	—	4	—	—	38	17	32	1	—	1	1	—	—	—	—	—	—	1	—	53	
Filosoofiateadusk . . .	9	3	1	1	1	5	6	—	—	1	9	8	44	—	—	—	—	—	—	—	—	1	—	—	1	2	4	
Mat.-loodusteadusk. .	10	2	—	5	—	2	11	—	1	—	—	31	12	7	—	1	—	—	1	2	3	1	1	—	—	13	41	
Loomaarstiteadusk. . .	3	—	—	6	2	—	—	1	—	—	—	12	—	9	—	—	—	—	—	—	—	—	—	—	—	3	12	
Põllumajandustead. . .	5	1	—	2	5	1	—	—	—	1	—	15	2	7	—	—	—	—	—	—	—	—	—	—	—	6	15	
K o k k u	50	8	9	20	8	14	30	3	1	7	0	13	174	31	57	1	1	1	1	1	2	3	2	1	1	5	25	132

Étudiants et étudiantes

a) Riikkondsuse järele.
Indigénat.

Teaduskonnad	Eesti kodanikud sünnikoha järele													Välismaalased	Kogusumma
	Tartu m.	Harju m.	Viljandi m.	Viru m.	Võru m.	Valga m.	Pärnu m.	Lääne m.	Järva m.	Saare m.	Petseri m.	Väljaspool Eestit	Kokku		
Usuteaduskond	36	16	14	11	14	5	2	4	—	7	—	6	115	3	118
Õigusteaduskond	220	126	82	60	46	26	55	21	25	8	4	66	739	34	773
majandusteaduse-osak.	178	151	49	53	39	49	46	21	22	12	6	84	710	25	735
Arstiteaduskond	57	73	16	19	6	8	6	6	7	9	1	19	227	53	280
rohuteaduse-osak. . . .	14	11	7	5	8	3	4	1	3	2	—	11	69	1	70
kehakasvatuse-osak. . .	17	9	2	4	—	—	1	3	3	1	—	4	44	—	44
Filosoofiateaduskond . . .	175	94	62	74	46	37	58	12	40	13	3	89	703	3	706
Mat.-loodusteaduskond. . .	69	69	49	30	32	22	20	10	26	7	4	50	388	14	402
Loomaarsti-teaduskond. . .	26	8	14	13	3	11	11	1	1	2	3	22	115	3	118
Põllumajandus teaduskond	81	33	45	29	31	17	40	11	11	8	2	17	325	4	329
metsaasjand.-osak. . . .	30	8	20	12	10	6	—	—	6	1	3	13	109	2	111
Kokku	903	598	360	310	235	184	243	90	144	70	26	381	3544	142	3686

b) Rahvuse järele.
Nationalité

Teaduskonnad	Eesti	Saksa	Vene	Juudi	Soome	Rootsi	Läti	Leedu	Poola	Inglise	Prantsuse	Helveetsia	Taani	Ukraina	Armeenia	Kogu- summa
Usuteaduskond . . .	100	12	4	—	—	1	1	—	—	—	—	—	—	—	—	118
Õigusteaduskond . .	671	18	23	46	—	—	9	—	2	—	—	1	2	1	—	773
majandustead.-osak.	618	37	27	29	2	5	11	2	1	—	—	2	1	—	—	735
Arstiteaduskond . . .	155	46	36	34	1	3	2	—	1	—	1	1	—	—	—	280
rohuteaduse-osak.	46	21	3	—	—	—	—	—	—	—	—	—	—	—	—	70
kehakasvatuse-osak.	42	—	—	—	—	—	1	—	—	—	1	—	—	—	—	44
Filosoofiateaduskond .	625	47	14	8	2	1	2	1	4	1	—	—	—	—	1	706
Mat.-loodusteadusk. .	290	53	31	15	1	4	6	—	—	—	—	1	1	—	—	402
Loomaarsti-teadusk. .	90	13	7	2	1	1	4	—	—	—	—	—	—	—	—	118
Põllumajand.-teadnsk.	317	1	8	2	—	—	—	—	1	—	—	—	—	—	—	329
metsaasjand.-osak. .	88	6	15	—	—	—	1	—	—	—	—	—	1	—	—	111
Kokku . . .	3042	254	168	136	7	15	37	3	9	1	2	5	5	1	1	3686

c) Sugupoolte järele
Sexe.

T e a d u s k o n n a d	Mees- üliõpilasi	Nais- üliõpilasi	K o k k u
Usuteaduskond	111	7	118
Õigusteaduskond	722	51	773
majandusteaduse-osakond .	507	228	735
Arstiteaduskond	167	113	280
rohuteaduse-osakond	31	39	70
kehakasvatuse-osakond . . .	26	18	44
Filosoofiateaduskond	173	533	706
Mat.-loodusteaduskond	248	154	402
Loomaarsti-teaduskond	114	4	118
Põllumajandus-teaduskond . . .	279	50	329
metsaasjanduse-osakond . . .	111	—	111
K o k k u	2489	1197	3686

3. Rohuteaduse kuulajad.

Étudiants et étudiantes en pharmacie.

1. XII. 1929 a.

a) Riikkondsuse järele.

Indigénat.

Eesti kodanikke	27
Välismaalasi	—
Kokku	27

Sünnikoha järele.

Tartu m.	14
Harju m.	1
Viljandi m.	4
Viru m.	1
Võru m.	1
Valga m.	1
Järva m.	1
Pärnu m.	1
Väljaspool Eestit	3
Kokku	27

b) Rahvuse järele

Nationalité.

Eesti	23
Saksa	2
Helveetsia	1
Juudi	1
Kokku	27

c) Sugupoolte järele.

Sexe.

Meeskuulajaid	21
Naiskuulajaid	6
Kokku	27

5. Aruanne.

Tartu ülikooli üliõpilaste ja vabakuulajate arvulise koosseisu ja selle muutuste üle
1. detsembrist 1928. a. kuni 1. detsembrini 1929. a.

Rapport

sur l'état numérique des étudiants et des auditeurs libres de l'Université Tartu et ses changements
du 1^{er} décembre 1928 au 1^{er} décembre 1929.

Oli 1. detsembril 1928. a.		Üliõpilaste arvu muudatused 1. XII. 1928. a. kuni 1. XII. 1929. a.								On 1. detsembril 1929. a.	
		Sisse astunud				Lahkunud enne kursuse lõpetamist		Kursuse lõpetanud			
mees	nais		mees	nais	mees	nais	mees	nais	mees	nais	
		End. Tartu ülikooli õpilased	373	115							
		Esmakordselt	476	266							
2813	1230	Kokku	849	381	920	317	232	91	2510	1203	
4043			1230		1237		323		3713		
Selles arvus on rohuteadusekuu- lajaid 27 mees- ja 8 naisõpilast.									Selles arvus on rohuteaduse kuu- lajaid 21 mees- ja 6 naisõpilast.		

Endistest üliõpilastest on ülikooli kursuse lõpetanud peale ülalnimetatute 1. XII 1928. a. kuni 1. XII 29. a. 18 isikut, nendest 13 mees- ja 5 naisõpilast.

Vabakuulajaid oli 1. dets. 1928. a. 4 mees- ja 1 naisõpilast — kokku 5 isikut.

Käesoleva raamatu trükkimise ajal on järgmised muutused olnud (I osas).

a) Oma asukoha on muutnud:

dots. A. Laas'i uus aadress: Narva tän. 149, tel. 1-52.

noor. assist. k. t. E. Wirok — kolinud Õpetaja tän. 3.

met. obs. vaatleja k. t. J. Limberg — kolinud Hetsli tän. 3.

b) Ametist on vabastatud:

vaimuhaiguste kl. noor. ass. dr. N. Born — 1. novembrist s. a.

c) Ülikooli valitsuse poolt on kinnitatud:

stud. math. Alfred Kärсна — met. obs. aj. abijõuks, arvates

1. nov. 1929. a.

d) III osas:

Korp. „Rajala“ on kolinud Filosoofi tän. 11.

Eelmiste köidete sisu. — Contenu des volumes précédents.

A I (1921). 1. A. Paldrock. Ein Beitrag zur Statistik der Geschlechtskrankheiten in Dorpat während der Jahre 1909—1918. — 2. K. Väisälä. Verallgemeinerung des Begriffes der Dirichletschen Reihen. — 3. C. Schlossmann. Hapete mõju kolloidide peale ja selle tähtsus patoloogias. (L'action des acides sur les colloïdes et son rôle dans la pathologie.) — 4. K. Regel. Statistische und physiognomische Studien an Wiesen. Ein Beitrag zur Methodik der Wiesenuntersuchung. — 5. H. Reichenbach. Notes sur les microorganismes trouvés dans les pêches planctoniques des environs de Covda (gouv. d'Archangel) en été 1917. — **Misc.** F. Bucholtz. Der gegenwärtige Zustand des Botanischen Gartens zu Dorpat und Richtlinien für die Zukunft.

A II (1921). 1. H. Bekker. The Kuckers stage of the Ordovician rocks of NE Estonia. — 2. C. Schlossmann. Über die Darmspirochäten beim Menschen. — 3. J. Letzmann. Die Höhe der Schneedecke im Ostbaltischen Gebiet. — 4. H. Kaho. Neutraalsoolade mõjust ultramaximum-temperatuuri peale *Tradescantia zebrina* juures. (Über den Einfluss der Neutralsalze auf die Temperatur des Ultramaximums bei *Tradescantia zebrina*.)

A III (1922). 1. J. Narbutt. Von den Kurven für die freie und die innere Energie bei Schmelz- und Umwandlungsvorgängen. — 2. A. Томсонъ (A. Thomson). Значение аммонійныхъ солей для питания вышнихъ культурныхъ растений. (Der Wert der Ammonsalze für die Ernährung der höheren Kulturpflanzen.) — 3. E. Blessig. Ophthalmologische Bibliographie Russlands 1870—1920. I. Hälfte (S. I—VII und 1—96). — 4. A. Lüüs. Ein Beitrag zum Studium der Wirkung künstlicher Wuldiger Helenenquellensalze auf die Diurese nierenkranker Kinder. — 5. E. Öpik. A statistical method of counting shooting stars and its application to the Perseid shower of 1920. — 6. P. N. Kogerman. The chemical composition of the Esthonian M.-Ordovician oil-bearing mineral „Kukersite“. — 7. M. Wittlich und S. Weshnjakow. Beitrag zur Kenntnis des estländischen Ölschiefers, genannt Kukersit. — **Misc.** J. Letzmann. Die Trombe von Odenpäh am 10. Mai 1920.

A IV (1922). 1. E. Blessig. Ophthalmologische Bibliographie Russlands 1870—1920. II. Hälfte (S. 97—188). — 2. A. Valdes. Glükogeeni hulka vähendavate tegurite mõju üle südame spetsiifilise lihassüsteemi glükogeeni peale. (Über den Einfluss der die Glykogenmenge vermindernenden Faktoren auf das Glykogen des spezifischen Muskelsystems des Herzens.) — 3. E. Öpik. Notes on stellar statistics and stellar evolution. — 4. H. Kaho. Raskemetallsoolade kihvtisusest taimemasma kohta. (Über die Schwermetallgiftwirkung in bezug auf das Pflanzenplasma.) — 5. J. Piiper und M. Härms. Der Kiefernkreuzschnabel der Insel Ösel *Loxia pityopsittacus estiae* s. subsp. nov. — 6. L. Poska-Teiss. Zur Frage über die vielkernigen Zellen des einschichtigen Plattenepithels.

A V (1924). 1. E. Öpik. Photographic observations of the brightness of Neptune. Method and preliminary results. — 2. A. L ü ü s. Ergebnisse der Krüppelkinder-Statistik in Eesti. — 3. C. Schloßmann. Culture in vitro des protozoaires de l'intestin humain. — 4. H. Kaho. Über die physiologische Wirkung der Neutralsalze auf das Pflanzenplasma. — 5. Y. Kauko. Beiträge zur Kenntnis der Torfzersetzung und Verrottung. — 6. A. Tammekan. Eesti diktüoneema-kihi uurimine tema tekkimise, vana-duse ja levimise kohta. (Untersuchung des Dictyonema-Schiefers in Estland nach Entstehung, Alter und Verbreitung.) — 7. Y. Kauko. Zur Bestimmung des Verrottungsgrades. — 8. N. Weiderpass. Eesti piparmündi-öli (*Oleum menthae esthicum*). (Das estnische Pfefferminzöl.)

A VI (1924). 1. H. Bekker. Mõned uued andmed Kukruse lademe stratigraafia ja faunast. (Stratigraphical and paleontological supplements on the Kukruse stage of the ordovician rocks of Eesti (Estonia).) — 2. J. Wilip. Experimentelle Studien über die Bestimmung von Isothermen und kritischen Konstanten. — 3. J. Letzmann. Das Bewegungsfeld im Fuss einer fortschreitenden Wind- oder Wasserhose. — 4. H. Scupin. Die Grundlagen paläogeographischer Karten. — 5. E. Öpik. Photometric measures on the moon and the earth-shine. — 6. Y. Kauko. Über die Verrottungswärme. — 7. Y. Kauko. Eigentümlichkeiten der H_2O - und CO_2 -Gehalte bei der unvollständigen Verbrennung. — 8. M. Tilzen und Y. Kauko. Die wirtschaftlichen Möglichkeiten der Anwendung von Spiritus als Brennstoff. — 9. M. Wittlich. Beitrag zur Untersuchung des Öles aus estländischem Ölschiefer. — 10. J. Wilip. Emergenzwinkel, Unstetigkeitsflächen, Laufzeit. — 11. H. Scupin. Zur Petroleumfrage in den baltischen Ländern. — 12. H. Richter. Zwei Grundgesetze (Funktion- und Strukturprinzip) der lebendigen Masse.

A VII (1925). 1. J. Vilms. Kõhreglükogeeni püsivusest mõne-suguste glükogeeni vähendavate tegurite puhul. (Über die Stabilität des Knorpelglykogens unter verschiedenen das Glykogen zum Verschwinden bringenden Umständen.) — 2. E. Blessig. Ophthalmologische Bibliographie Russlands 1870—1920. Nachtrag. — 3. O. Kuriks. Trachoma Eestis (eriti Tartus) mõõdunud ajal ja praegu. (Das Trachom in Estland (insbesondere in Dorpat) einst und jetzt.) — 4. A. Brandt. Sexualität. Eine biologische Studie. — 5. M. Haltenberger. Gehört das Baltikum zu Ost-, Nord- oder zu Mitteleuropa? — 6. M. Haltenberger. Recent geographical work in Estonia.

A VIII (1925). 1. H. Jaakson. Sur certains types de systèmes d'équations linéaires à une infinité d'inconnues. Sur l'interpolation. — 2. K. Frisch. Die Temperaturabweichungen in Tartu (Dorpat) und ihre Bedeutung für die Witterungsprognose. — 3. O. Kuriks. Muutused leeprahaigete silmas Eesti leprosooriumide haigete läbivaatamise põhjal. (Die Lepra des Auges.) — 4. A. Paldrock. Die Senkungsreaktion und ihr praktischer Wert. — 5. A. Öpik. Beiträge zur Kenntnis der Kukruse- (C_2 -) Stufe in Eesti. I. — 6. M. Wittlich. Einiges über den Schwefel im estländischen Ölschiefer (Kukersit)

und dessen Verschmelgungsprodukten. — 7. H. Kaho. Orientierende Versuche über die stimulierende Wirkung einiger Salze auf das Wachstum der Getreidepflanzen. I.

A IX (1926). 1. E. Krahn. Über Minimaleigenschaften der Kugel in drei und mehr Dimensionen. — 2. A. Miel er. Ein Beitrag zur Frage des Vorrückens des Peipus^{Jan} an der Embachmündung und auf der Peipusinsel Pirisaar in dem Zeitraum von 1682 bis 1900. — 3. M. Haltenberger. Der wirtschaftsgeographische Charakter der Städte der Republik Eesti. — 4. J. Rumma. Die Heimatforschung in Eesti. — 5. M. Haltenberger. Der Stand des Aufnahme- und Kartenwesens in Eesti. — 6. M. Haltenberger. Landeskunde von Eesti. I. — 7. A. Tammekann. Die Oberflächengestaltung des nordostestländischen Küstentafellandes. — 8. K. Frisch. Ein Versuch das Embachhochwasser im Frühling für Tartu (Dorpat) vorherzubestimmen.

A X (1926). 1. M. Haltenberger. Landeskunde von Eesti. II—III. — 2. H. Scupin. Alter und Herkunft der ostbaltischen Solquellen und ihre Bedeutung für die Frage nach dem Vorkommen von Steinsalz im baltischen Obersilur. — 3. Th. Lippmaa. Floristische Notizen aus dem Nord-Altai nebst Beschreibung einer neuen *Cardamine*-Art aus der Sektion *Dentaria*. — 4. Th. Lippmaa. Pigmenttypen bei Pteridophyta und Anthophyta. I. Allgemeiner Teil. — 5. E. Pipenberg. Eine städtemorphographische Skizze der estländischen Hafenstadt Pärnu (Pernau). — 6. E. Spohr. Über das Vorkommen von *Sium erectum* Huds. und *Lemma gibba* L. in Estland und über deren nordöstliche Verbreitungsgrenzen in Europa. — 7. J. Wilip. On new precision-seismographs.

A XI (1927). 1. Th. Lippmaa. Pigmenttypen bei Pteridophyta und Anthophyta. II. Spezieller Teil. — 2. M. Haltenberger. Landeskunde von Eesti. IV—V. — 3. H. Scupin. Epigogenese und Orogenese im Ostbaltikum. — 4. K. Schlossmann. Mikroorganismide kui bioloogiliste reaktiivide tähtsusest keemias. (Le rôle des ferments microbiens dans la chimie.) — 5. J. Sarv. Ahmese geometrilised joonised. (Die geometrischen Figuren des Ahmes.) — 6. K. Jaanson-Orviku. Beiträge zur Kenntnis der Aseri- und der Tallinna-Stufe in Eesti. I.

A XII (1927). 1. E. Reinwaldt. Beiträge zur Muriden-Fauna Estlands mit Berücksichtigung der Nachbargebiete. — 2. A. Öpik. Die Inseln Odensholm und Rogö. Ein Beitrag zur Geologie von NW-Estland. — 3. A. Öpik. Beiträge zur Kenntnis der Kukuruse-(C₂)-Stufe in Eesti. II. — 4. Th. Lippmaa. Beobachtungen über durch Pilzinfektion verursachte Anthocyaninbildung. — 5. A. Laur. Die Titration des Ammoniumhydrosulfides mit Ferricyankalium. — 6. N. King. Über die rhythmischen Niederschläge von PbJ₂, Ag₂CrO₄ und AgCl im kapillaren Raume. — 7. P. N. Kogerman and J. Kranig. Physical constants of some alkyl carbonates. — 8. E. Spohr. Über brunsterzeugende Stoffe im Pflanzenreich. Vorläufige Mitteilung.

A XIII (1928). 1. J. Sarw. Zum Beweis des Vierfarbensatzes. — 2. H. Scupin. Die stratigraphische Stellung der Devonschichten im Südosten Estlands. — 3. H. Perlit. On the parallelism between

the rate of change in electric resistance at fusion and the degree of closeness of packing of metallic atoms in crystals. — 4. K. Frisch. Zur Frage der Luftdruckperioden. — 5. J. Port. Untersuchungen über die Plasmakoagulation von *Paramaecium caudatum*. — 6. J. Sarw. Direkte Herleitung der Lichtgeschwindigkeitsformeln. — 7. K. Frisch. Zur Frage des Temperaturanstiegens im Winter. — 8. E. Spöhr. Über die Verbreitung einiger bemerkenswerter und schutzbedürftiger Pflanzen im Ostbaltischen Gebiet. — 9. N. Rägo. Beiträge zur Kenntnis des estländischen Dictyonemaschiefers. — 10. C. Schlossmann. Études sur le rôle de la barrière hémato-encéphalique dans la genèse et le traitement des maladies infectieuses. — 11. A. Öpik. Beiträge zur Kenntnis der Kukruse- (C_2 - C_3 -) Stufe in Eesti. III.

A XIV (1929). 1. J. Rives. Über die histopathologischen Veränderungen im Zentralnervensystem bei experimenteller Nebenniereninsuffizienz. — 2. W. Wadi. Kopsutuberkuloosi areng ja kliinilised vormid. (Der Entwicklungsgang und die klinischen Formen der Lungentuberkulose.) — 3. E. Markus. Die Grenzverschiebung des Waldes und des Moores in Alatskivi. — 4. K. Frisch. Zur Frage über die Beziehung zwischen der Getreideernte und einigen meteorologischen Faktoren in Eesti.

A XV (1929). 1. A. Nõmmik. The influence of ground limestone on acid soils and on the availability of nitrogen from several mineral nitrogenous fertilizers. — 2. A. Öpik. Studien über das estnische Unterkambrium (Estonium). I—IV. — 3. J. Nuut. Über die Anzahl der Lösungen der Vierfarbenaufgabe. — 4. J. Nuut. Über die Vierfarbenformel. — 5. J. Nuut. Topologische Grundlagen des Zahlbegriffs. — 6. Th. Lippmaa. Pflanzenökologische Untersuchungen aus Norwegisch- und Finnisch-Lappland unter besonderer Berücksichtigung der Lichtfrage.

B I (1921). 1. M. Vasmer. Studien zur albanesischen Wortforschung. I. — 2. A. v. Bulmerincq. Einleitung in das Buch des Propheten Maleachi. 1. — 3. M. Vasmer. Osteuropäische Ortsnamen. — 4. W. Anderson. Der Schwank von Kaiser und Abt bei den Minsker Juden. — 5. J. Bergman. Quaestiunculae Horatianae.

B II (1922). 1. J. Bergman. Aurelius Prudentius Clemens, der grösste christliche Dichter des Altertums. I. — 2. L. Kettunen. Lõunavepsa häälik-ajalugu. I. Konsonandid. (Südwepsische Lautgeschichte. I. Konsonantismus.) — 3. W. Wiget. Altgermanische Lautuntersuchungen.

B III (1922). 1. A. v. Bulmerincq. Einleitung in das Buch des Propheten Maleachi. 2. — 2. М. А. Курчинский (M. A. Kurtshinsky). Социальный законъ, случай и свобода. (Das soziale Gesetz, Zufall und Freiheit.) — 3. A. R. Cederberg. Die Erstlinge der estländischen Zeitungsliteratur. — 4. L. Kettunen. Lõunavepsa häälik-ajalugu. II. Vokaalid. (Südwepsische Lautgeschichte. II. Voka-

lismus.) — 5. E. Kieckers. Sprachwissenschaftliche Miscellen. [I.] — 6. A. M. Tallgren. Zur Archäologie Eestis. I.

B IV (1923). 1. E. Kieckers. Sprachwissenschaftliche Miscellen. II. — 2. A. v. Bulmerincq. Einleitung in das Buch des Propheten Maleachi. 3. — 3. W. Anderson. Nordasiatische Flutsagen. — 4. A. M. Tallgren. L'ethnographie préhistorique de la Russie du nord et des États Baltiques du nord. — 5. R. Gutmann. Eine unklare Stelle in der Oxforder Handschrift des Rolandsliedes.

B V (1924). 1. H. Mutschmann. Milton's eyesight and the chronology of his works. — 2. A. Pridik. Mut-em-wija, die Mutter Amenhotep's (Amenophis') III. — 3. A. Pridik. Der Mitregent des Königs Ptolemaios II Philadelphos. — 4. G. Suess. De Graecorum fabulis satyricis. — 5. A. Berendts und K. Grass. Flavius Josephus: Vom jüdischen Kriege. Buch I—IV, nach der slavischen Übersetzung deutsch herausgegeben und mit dem griechischen Text verglichen. I. Teil (S. 1—160). — 6. H. Mutschmann. Studies concerning the origin of „Paradise Lost“.

B VI (1925). 1. A. Saareste. Leksikaalseist vahekordadest eesti murretes. I. Analüüs. (Du sectionnement lexicologique dans les patois estoniens. I. Analyse.) — 2. A. Bjerre. Zur Psychologie des Mordes.

B VII (1926). 1. A. v. Bulmerincq. Einleitung in das Buch des Propheten Maleachi. 4. — 2. W. Anderson. Der Chalifenmünzfund von Kochtel. (Mit Beiträgen von R. Vasmer.) — 3. J. Mägiste. Rosona (Eesti Ingeri) murde pääjood. (Die Hauptzüge der Mundart von Rosona). — 4. M. A. Курчинский (M. A. Kurtschinsky). Европейский хаосъ. Экономическія послѣдствія великой войны. (Das europäische Chaos.)

B VIII (1926). 1. A. M. Tallgren. Zur Archäologie Eestis. II. — 2. H. Mutschmann. The secret of John Milton. — 3. L. Kettunen. Untersuchung über die livische Sprache. I. Phonetische Einführung. Sprachproben.

B IX (1926). 1. N. Maim. Parlamentarismist Prantsuse restauratsioonialjal (1814—1830). (Du parlementarisme en France pendant la Restauration.) — 2. S. v. Csekey. Die Quellen des estnischen Verwaltungsrechts. I. Teil (S. 1—102). — 3. A. Berendts und K. Grass. Flavius Josephus: Vom jüdischen Kriege. Buch I—IV, nach der slavischen Übersetzung deutsch herausgegeben und mit dem griechischen Text verglichen. II. Teil (S. 161—288). — 4. G. Suess. De eo quem dicunt inesse Trimalchionis cenae sermone vulgari. — 5. E. Kieckers. Sprachwissenschaftliche Miscellen. III. — 6. C. Vilhelmson. De ostraco quod Revaliae in museo provinciali servatur.

B X (1927). 1. H. B. Rahamägi. Eesti Evangeeliumi Luteri usu vaba rahvakirik vabas Eestis. (Die evangelisch-lutherische freie Volkskirche im freien Eesti. Anhang: Das Gesetz betreffend die religiösen Gemeinschaften und ihre Verbände.) — 2. E. Kieckers. Sprachwissenschaftliche Miscellen. IV — 3. A. Berendts und K. Grass. Flavius Josephus: Vom jüdischen Kriege. Buch I—IV, nach der slavischen

Übersetzung deutsch herausgegeben und mit dem griechischen Text verglichen. III. Teil (S. 289—416). — 4. W. Schmied-Kowarzik. Die Objektivation des Geistigen. (Der objektive Geist und seine Formen.) — 5. W. Anderson. Novelline popolari sammarinesi. I.

B XI (1927). 1. O. Loorits. Liivi rahva usund. (Der Volksglaube der Liven.) I. — 2. A. Berendts und K. Grass. Flavius Josephus: Vom jüdischen Kriege, Buch I—IV, nach der slavischen Übersetzung deutsch herausgegeben und mit dem griechischen Text verglichen. IV. Teil (S. 417—512). — 3. E. Kieckers. Sprachwissenschaftliche Miscellen. V.

B XII (1928). 1. O. Loorits. Liivi rahva usund. (Der Volksglaube der Liven.) II. — 2. J. Mägiste. *oi-, ei-*deminutiivid läänemeresoome keelis. (Die *oi-, ei-*Deminutiva der ostseefinnischen Sprachen).

B XIII (1928). 1. G. Süss. Petronii imitatio sermonis plebei qua necessitate coniungatur cum grammatica illius aetatis doctrina. — 2. C. Штейн (S. v. Stein). Пушкин и Гофман. (Puschkin und E. T. A. Hoffmann.) — 3. A. V. Kõrv. Värsimõõt Veske „Eesti rahvalauludes“. (Le mètre des „Chansons populaires estoniennes“ de Veske.)

B XIV (1929). 1. H. Майм (N. Maim). Парламентаризм и суверенное государство. (Der Parlamentarismus und der souveräne Staat.) — 2. S. v. Csekey. Die Quellen des estnischen Verwaltungsrechts. II. Teil (S. 103—134). — 3. E. Virányi. Thalès Bernard, littérateur français, et ses relations avec la poésie populaire estonienne et finnoise.

B XV (1929). *Ilmub hiljemini. (Paraättra plus tard.)*

B XVI (1929). 1. O. Loorits. Liivi rahva usund. (Der Volksglaube der Liven.) III. — 2. W. Süss. Karl Morgenstern (1770—1852). I. Teil (S. 1—160).

C I—III (1929). **I 1.** Ettelugemiste kava 1921. aasta I poolaastal. — **I 2.** Ettelugemiste kava 1921. aasta II poolaastal. — **I 3.** Dante pidu 14. IX. 1921. (Dantefeier 14. IX. 1921.) R. Gutmann. Dante Alighieri. W. Schmied-Kowarzik. Dantes Weltanschauung. — **II 1.** Ettelugemiste kava 1922. aasta I poolaastal. — **II 2.** Ettelugemiste kava 1922. aasta II poolaastal. — **III 1.** Ettelugemiste kava 1923. aasta I poolaastal. — **III 2.** Ettelugemiste kava 1923. aasta II poolaastal.

C IV—VI (1929). **IV 1.** Ettelugemiste kava 1924. aasta I poolaastal. — **IV 2.** Ettelugemiste kava 1924. aasta II poolaastal. — **V 1.** Ettelugemiste kava 1925. aasta I poolaastal. — **V 2.** Ettelugemiste kava 1925. aasta II. poolaastal. — **VI 1.** Ettelugemiste kava 1926. aasta I poolaastal. — **VI 2.** Ettelugemiste kava 1926. aasta II poolaastal.

TARTU ÜLIKOOLI TOIMETUSED ilmuvad kolmes seerias:

A: Mathematica, physica, medica. (Matemaatika-loodusteaduskonna, arstiteaduskonna, loomaarstiteaduskonna ja põllumajandusteaduskonna tööd.)

B: Humaniora. (Usuteaduskonna, filosoofiateaduskonna ja õigusteaduskonna tööd.)

C: Annales. (Aastaruanded.)

Ladu: Ülikooli Raamatukõgus, Tartus.

LES PUBLICATIONS DE L'UNIVERSITÉ DE TARTU (DORPAT) se font en trois séries:

A: Mathematica, physica, medica. (Mathématiques, sciences naturelles, médecine, sciences vétérinaires, agronomie.)

B: Humaniora. (Théologie, philosophie, philologie, histoire, jurisprudence.)

C: Annales.

Dépôt: La Bibliothèque de l'Université de Tartu, Estonie.
