ARH PT-823




# TRÜ Teadusliku Raamatukogu 3. ERIALAPÄEV

Lp.

Kutsume Teid osa võtma erialapäevast teemal "Lugejateeninduse küsimusi" 16. nov. 1983.a. algusega kell 11.oo TRÜ TR konverentsisaalis.

Direktor

Kavas:

kell 11.oo

1. Ühiskonnateaduste alase infoteeninduse aktuaalseid probleeme NLKP KK juunipleenumi otsuste valgusel.

Ü. Must

2. Teadustöötajate infovajadused.

I. Maastik

3. Töö võlgnikega teaduskirjanduse kojulaenutuses.

K. Lepik

Lõuna kell 12.3o-13.3o

kell 13.30

4. Uuringu "TRÜ TR ja lugeja" programm, metoodika ja senine kulg.

A. Norberg

5. Üliõpilane tänases teenindussituatsioonis.

U. Tõnnov

6. Lugejate rahulolu mõõtmise võimalikkusest.

L. Peep

Arutelu, sõnavõtud.

Tartu Ülikooli Raamatukogu
ARHIIVKOGU

ARH PT-823




# Kalender

Tartu Ülikooli Raamatukogu
ARHIIVKOGU

Dots. J. Mikk "Lugemistehnikast ja õppetekstide mõistmisest" 16$^{00}$ 15.nov.

Prof. J. Saarma "Vaimse töö tegijate psühhohügieenist" 16$^{00}$ 17.nov.

Prof. J. Lotman "~~Tänapäeva kultuurikonseptsioonidest~~" 1.dets.
Raamat kui kult. objekt

Prof. M. Bronštein "Nõukogude Liidu agraarpoliitikast"

Informiin (meie) k. 16$^{00}$ 25.nov.
teatmesaalis

Näituse "G. Suits 100" avamine 28.nov.

Peep Lõhmus Tõnnov Laanstra

"Lugemisprotsessi mõningaid probleeme" k. 16$^{00}$ 29.nov.

Mälumäng üliõpilastele 30.nov.

PALUME OSA VÕTTA!

TRÜ Teadusraamatukogu

V erialapäev

"RAAMATUKOGUÕPPUSTE KASUTEGUR"

toimub 28.okt.1987
algusega kell 11.00
raamatukogu konverentsisaalis.

Palume osa võtta!

Direktor

Kavas:

1. Raamatukoguõppused I ja III kursuse üliõpilastele TRÜ TR-s 1986/87. õ.-a. - V. Kuut
2. Üliõpilased kataloogi kasutajana - L. Dubjeva
3. Üliõpilaste raamatukogunduslikud teadmised nende endi hinnangutes - U. Tõnnov
4. Üliõpilaste suulised päringud TRÜ TR teatmebibliograafia osakonnas - V. Kuut
5. Praktilisi tähelepanekuid õppuste läbiviimisest TRÜ Füüsika-Keemia- ja Arstiteaduskonnas - S. Mikelsaar
6. Aspirantide kui infotarbijate õpetamine TRÜ TR-s - Ü. Must
7. Lugejate väljaõppe aktuaalseid probleeme - I. Kaasik (TPI)

Sõnavõtud

Austatud .....

Palume Teid osa võtta soome raamatu 500. aastapäevale pühendatud ettekandekoosolekust ja näituse avamisest TRÜ Teaduslikus Raamatukogus

9.veebruaril k.a.

Algus kell 13 raamatukogu konverentsisaalis
W.Struve t. 1

Kavas:

1. 500 aastat soome raamatut.
   Prof. E.Häkli, Helsingi ülikooli raamatukogu direktor
2. Vanemast soome raamatust.
   Prof. P.Alvre, TRÜ soome-ugri keelte kateeder
3. Publikatsioonide vahetamisest TRÜ Teadusliku Raamatukogu ja soome teadusasutuste vahel.
   K.Vassel, TRÜ TR
4. Soome raamatust TRÜ Teaduslikus Raamatukogus.
   K.Jentson, TRÜ TR
5. Helsingi ja Tartu ülikoolide raamatukogude koostööst.
   U.Tõnnov, TRÜ TR

Näituse avamine.
Prof. P.Ariste, E.Hansson, TRÜ


BIBLIOTHECA UNIVERSITATIS
MDCCCII
TARTUENSIS

# Tartu Ülikool – 80 aastat rahvusülikoolina



**V. a.**

**Palume Teie austavat osavõttu Tartu Ülikooli Raamatukogu ettekandepäevast 25. novembril k.a. algusega kell 12 raamatukogu konverentsisaalis W. Struve 1.**

**Kavas:**

**Kell 12**

Rahvusülikool.
*Emeriitprofessor dr. Helmut Piirimäe*

Raamatukogu — ülikooli õppejõudude käsikirjapärandi hoidja.
*Mare Rand,*
*Aili Bernotas*

Tartu Ülikooli bibiliograafilisest mälust.
*Maare Kümnik*

**Kell 13.30**

Näituse "Rahvusülikooli avamine. Tähtsündmusi aastast 1919" avamine

**Kell 15**

Tartu Ülikooli õppejõudude välissõidud 1920.-1930. aastatel.
*Algo Rämmer*

Ülikool ja raamatukogu. Aastad 1918-1919.
*Malle Ermel*

Ülikool ja raamatukogu. Vaadates tulevikku.
*Toomas Liivamägi,*
*Peeter Olesk*

1999.

# Tartu Ülikool – 80 aastat rahvusülikoolina

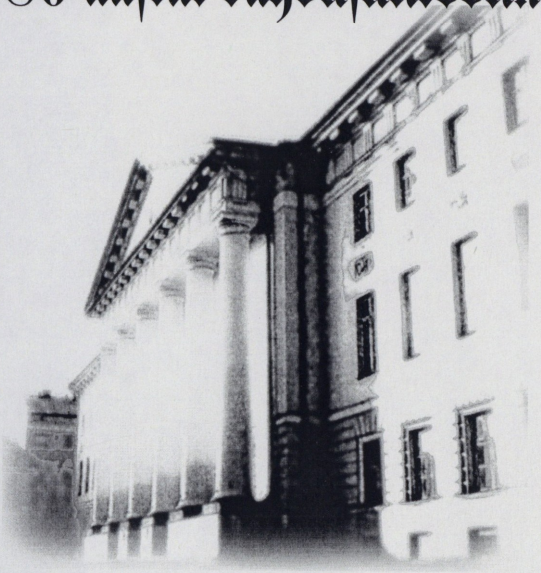

**V. a.** Maare Kümnik

**Palume Teie austavat osavõttu Tartu Ülikooli Raamatukogu ettekandepäevast 25. novembril k.a. algusega kell 12 raamatukogu konverentsisaalis W. Struve 1.**

**Kavas:**

**Kell 12**

Rahvusülikool.
*Emeriitprofessor dr. Helmut Piirimäe*

Raamatukogu — ülikooli õppejõudude käsikirjapärandi hoidja.
*Mare Rand,*
*Aili Bernotas*

Tartu Ülikooli bibiliograafilisest mälust.
*Maare Kümnik*

**Kell 13.30**

Näituse "Rahvusülikooli avamine. Tähtsündmusi aastast 1919" avamine

**Kell 15**

Tartu Ülikooli õppejõudude välissõidud 1920.-1930. aastatel.
*Algo Rämmer*

Ülikool ja raamatukogu. Aastad 1918-1919.
*Malle Ermel*

Ülikool ja raamatukogu. Vaadates tulevikku.
*Toomas Liivamägi,*
*Peeter Olesk*

ettekandepäev, 1999.


BIBLIOTHECA UNIVERSITATIS
MDCCCII
TARTUENSIS

ARH PT-823

Aleksandrovac, 1998.

V.a. teadusbibliograafia osakond!

Tartu Ülikooli Raamatukogu
kutsub Teid
lahkesti osa võtma
11. novembril 1998.a.
toimuvast ettekandepäevast

# "Epistolae autographae. Kirjavahetused ja kollektsioonid".

Meie varamut tutvustab
käsikirjade ja haruldaste
raamatute osakond.
Algus kell 11 konverentsisaalis.

Avasõna *Peeter Olesk*

Autograafidest ja nende kogumisest.
Uuemad kollektsioonid *Leili Punga*

Saksa autograafid Friedrich Ludwig Schardiuse
kollektsioonis *Kiira Schmidt*

Kuulsate austerlaste kirju *Tatjana Šahhovskaja*

*Kohvipaus*

Vene autograafide saatusest *Niina Vorobjova*

Juri Lotmani poolteist tuhat korrespondenti
(ettekanne vene keeles) *Tatjana Kuzovkina*

Võltsitud autogrammid joonistustel
*Inge Kukk*

*Kell 14.00 – 15.00 lõuna*

Läänemeremaade saatuse juhtijate Pontus ja
Jakob De la Gardiede arhiivifond ajalooallikana
*Arvo Tering*

Kuraatori kirjad oma rektorile:
Karl Lieven ja Gustav Ewers *Aili Bernotas*

Autograafid — sajandite kallisvara sajanditeks
*Mare Rand*

*Kell 16.15 raamatumuuseumis autograafide
näituse avamine*

*Lp.*

*Olete oodatud Tartu Ülikooli Raamatukogu ettekandepäevale*

# *RAAMATUKOGUD EESTI KULTUURIVARADE KAITSEL*

*ja päevakohase rändnäituse*
*SELLE MAA MINEVIKKU HOIDES*
*avamisele*
*31. mail 2000.a. TÜ Raamatukogus*
*Tartus, W. Struve t. 1*

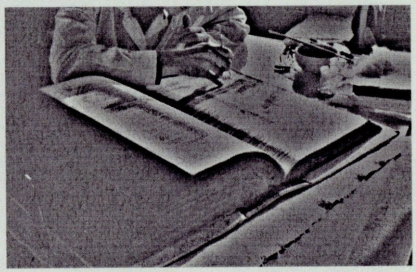

Info:
Ene Sarap (27) 375735, (27) 375737
enes@utlib.ee
Urve Tõnnov (27) 375747, (27) 375748
urvet@utlib.ee

## Päevakava

**kell 10.00** **AVASÕNA**

**30 aastat restaureerimistegevust Tartu Ülikooli Raamatukogus**
Ene Sarap
TÜR

**Mida raamatukogu säilitab—infoteaduslik vaade**
Kurmo Konsa
Eesti Postimuuseum

**Varade säilitamisest TÜ Raamatukogus ja ülikooli vanad kogud**
Kersti Jalas
TÜR

**Kogude säilitamisest Eesti Rahvusraamatukogus**
Mari Siiner
ERR

KOHVIPAUS

**kell 12. 30**

**Eesti trükise seisund ja säilivus. Projekt THULE keemiliste uuringute metoodika ja tulemused**
Jaan Lehtaru
Eesti Ajalooarhiiv

**Vanemate eestikeelsete gloobuste säilivusest. "Maailmakera" restaureerimine**
Ene Sarap
TÜR

**Kaantesse peidetud raamat. Senitundmatu Tallinna trükis 1649. aastast**
Ellen Allikas, Tiiu Reimo
EAR

**Eesti unikaalse aabitsa restaureerimine**
Reet Sonn
TÜR

**Kultuuripärandi kaitse, säilitamise ja restaureerimisprobleemid Tartu Ülikoolis**
Tullio Ilomets
TÜ orgaanilise keemia instituut

**Kell 14.30** **NÄITUSE AVAMINE**

TARTU ÜLIKOOLI
RAAMATUKOGU
SUNDEKSEMPLAR
ARHIIVKOGU

ettenandepäev, 2000.


RAAMATUKOGUKUU

ARH PT-823




# TRÜ Teadusliku Raamatukogu 2. ERIALAPÄEV

Tartu Ülikooli Raamatukogu
ARHIIVKOGU

Kutsume Teid osa võtma
erialapäevast

25. novembril 1981.a.
TRÜ Teadusliikus Raamatukogus W.Struve t.1

Kavas:

- ettekanded algusega kell 11
- tutvumine TRÜ TR uue hoonega kell 14
- hüvastijätuõhtu vana raamatukoguga Toomel kell 16

TRÜ Teadusliku
Raamatukogu
direktor

Erialapäeva ettekanded:

1. Venekeelse raamatu nõudlus TRÜ TR-s teadusalade järgi

   L.Urba
   hoiuosakonna juh.

2. Eestikeelse kirjanduse komplekteerimise efektiivsus

   T.Sade
   arvestussektori juh.

3. Õppekirjanduse kasutatavusest

   S.Luts
   õppekogu filiaali juhataja

4. Tooksva aasta välisajakirjade kasutatavus

   Z.Kuznetsova
   teaduskirjanduse lugemissaali van.-raamatukoguhoidja

5. Välismaise ilukirjanduse kasutatavusest

   E. Bitter
   infoosak. v.-redaktor

6. Uudiskirjanduse näituse kasutegurist

T.Aav
teaduskirjanduse lugemissaali juh.

7. Kateedri-ja laborikogudesse deponeeritud kirjandusele antud eitavate vastuste analüüs

K.Jentson

hoiuosakonna pearaamatukoguhoidja

8. TRÜ TR ja USA raamatukogude vahetussuhete ökonoomiast

L.Fjodorova

komplekteerimisosak. v.-raamatukoguhoidja

Lp. .....

Palume Teid osa võtta Tartu
ülikooli raamatukogu
VI ajaloopäevast

"RAAMATUKOGUDE AJALUGU
TÄNAPÄEVAS"

kolmapäeval, 26.aprillil k.a.
Algus kell 11 raamatukogu
konverentsisaalis W.Struve 1.

K a v a s:

1. Avasõna.
   Raamatukogude ajaloo uurimine rahvusvahelises kontekstis.
   L.Peep

Raamatukogu ajaloo uurimisest
==========

2. *Tallinna Polütehnilises Instituudis.*
   G.Koidla
3. *Eesti Rahvusraamatukogus.*
   P.Lotman
4. *Ülikooli raamatukogus.*
   M.Ermel

5. Ülikooli raamatukogu koostise ja raamatuajaloo probleemidest.
   E.Jaanson
6. Ka raamatukogude ajalugu läheb põnevaks.
   Dots K.Veskimägi
7. Raamatukogunduse ajaloo uurimise päevaprobleeme.
   K.Noodla

Sõnavõtud

Praktiline seminar

"RAAMATUHÜGIEENI JA RESTAUREERIMISE KÜSIMUSED"

20., 21. nov. 1985

TRÜ TR, Struve t. 1, aud.321

20. nov. 1985

| | |
|---|---|
| kl. 11.00 | Avamine, L.Peep - TRÜ TR direktor |
| kl.11.15-12.oo | Ettekanne "19.saj. eesti raamatust", E.Hansson - TRÜ TR |
| 12.00-12.15 | Jooksvaid küsimusi |
| kl.12.30-14.00 | Praktilised tööd |
| kl.14.00-15.oo | L õ u n a |
| kl.15.00-17.00 | Praktilised tööd |

21.nov. 1985

| | |
|---|---|
| kl. 9.00- 12.00 | Praktilised tööd |
| kl. 12.00-13.00 | L õ u n a |
| kl.13.00- 16.00 | Praktilised tööd |
| kl.16.15 | seminari lõpetamine ruumis 236 |

TRÜ Teaduslik Raamatukogu

Tartu Ülikooli Raamatukogu
ARHIIVKOGU

ARH PT-823



RAAMATUKOGUKUU LUGEJAÜRITUSED
KONVERENTSISAALIS

11. nov. kl. 16
Prof. H.Ligi "Ajalugu: kunst või teadus?"

19. nov. kl. 16
Prof. S.Vahtre "Läti Henrik ja tema aeg"

21. nov. kl. 16
Kohtumisõhtu kirjanik Ülo Tuulikuga

Tartu Ülikooli Raamatukogu
ARHIIVKOGU

26. nov. kl. 16
"Kunsti ja kirjandusega käsikäes". Kohtumine Helmi Puuri ja Heino Kiigega

27. nov. kl. 16
Akadeemik Gustav Naan "Intellektuaalrevolutsioonist ja sellega kaasnevatest nähtustest"

28. nov. kl. 16
Informiin

4. dets. kl. 17
Tõnu Kõrda, Anti Liiv ja Arvo Kuddo rahvusvahelise elu sõlmprobleemidest ja karskusliikumisest

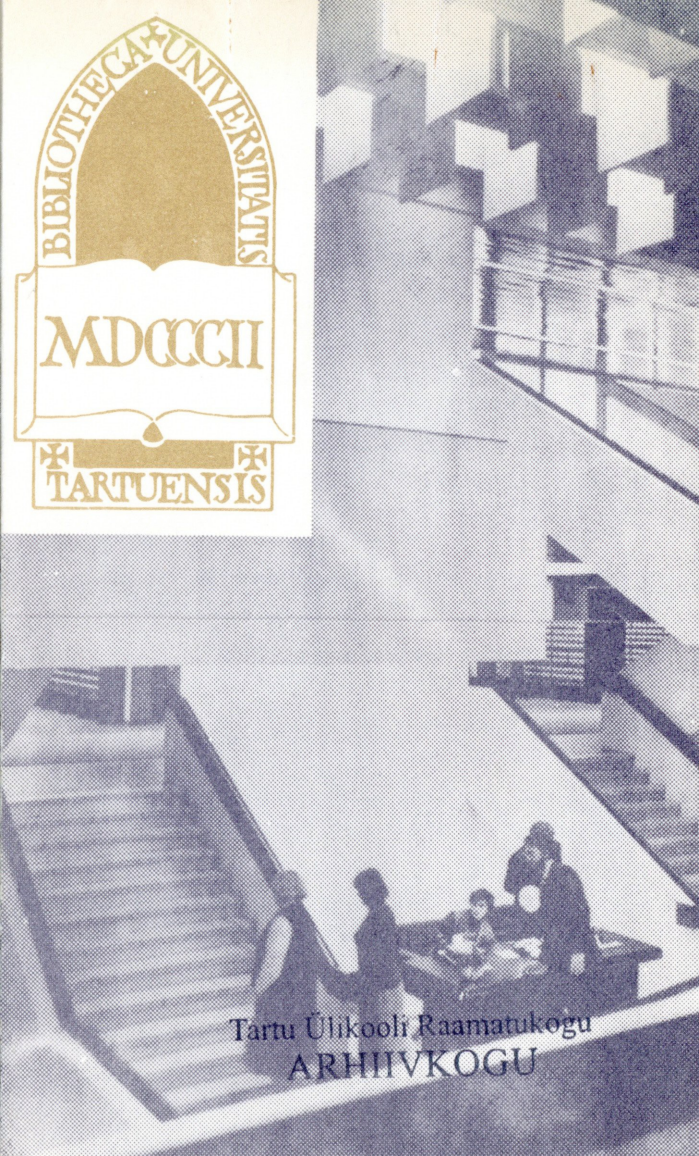


Tartu Ülikooli Raamatukogu
ARHIIVKOGU




# Komplekteerimis-küsimusi kõrgkooli raamatukogus

## Seminari kava

14. nov. 1983.

11.00 Seminari avamine

11.15 L.Peep. Raamatukogud ja infoteenindus Kaug-Idas

12.00 K.Kikkas. Ülevaade komplekteerimisalasest kirjandusest

12.30 L.Peterson. Aktiivsest komplekteerimisest

13.15 Lõuna

14.15 T.Sade. Uuendustest arvestuses.

15.00 L.Alver. Väliskirjanduse komplekteerimise päevaprobleeme

külalistele loeng?

15. nov. 1983.

10.00 I.Orgo. Uut tööseadusandluses

10.45 E.Tiit. Andmetöötlus raamatukogu tarbeks

11.15. Tutvumine komplekteerimisosakonna tööga (osakonna ruumes)

12.30 K.Kikas. Informatsiooni ENSV raamatukogude raamatufondide koostise ja kasutamise uuringu kohta

13.15 K.Kikkas. Jooksvad küsimused. Üleliidulise kontrollkomisjoni tähelepanekutest kõrgkoolide raamatukogudes

14.00 Lõuna

15.00 Ekskursioon raamatumuuseumi ja raamatukoguhoone tutvustamine eemalkorduvatele külalistele

16.00 Seminari lõpetamine

ARH PT- 823

Tartu Ülikooli Raamatukogu
ARHIIVKOGU

TRÜ trükikoda 1983. 1000. T. 1082.

ARH PT-823




# ERIALAPÄEV
## ja kõrgkoolide raamatukogutöötajate
# SEMINAR-NÕUPIDAMINE

TARTU
1976

Ootame Teie raamatukogu

aktiivset osavõttu

2. novembril 1976. a.

algusega kell 11

erialapäevast

Leningradi mnt. 27 lugemissaalis.

KAVAS

1. Ettekanded:

TRÜ Teadusliku Raamatukogu teatmefondi vastavus lugejate vajadustele.

I.Pelkonen, bibliograafia-osakonna v.-bibliograaf.

TRÜ Teadusliku Raamatukogu eesti- ja venekeelse matemaatika-alase kirjanduse kasutatavus.

K.Miil, M.Hoop, fondide osakonna v.-raamatukoguhoidjad.

Defitsiitsest kirjandusest TRÜ Teaduslikus Raamatukogus.

K.Lepik, teeninduosakonna juhataja.

TRÜ Teaduslikku Raamatukokku ajavahemikul 1950. a. kuni tänapäevani saabunud ameerika belletristikast.

T.Raudam, infoosakonna v.-bibliograaf,
K.Tigane, vahetussektori v.-raamatukoguhoidja.

TRÜ Teadusliku Raamatukogu dissertatsioonide fondi koostis.

H.Virro, komplekteerimisosakonna v.-raamatukoguhoidja.

RVL töö küsimusi NSV Liidu raamatukogudevahelise laenutuse ühtse süsteemi põhimääruse alusel.

M.Orav, RVL sektori juhataja.

2. Sõnavõtud.

3. Ekskursioonid TRÜ Teadusliku Raamatukogu osakondadesse.

Tartu Ülikooli Raamatukogu
ARHIIVKOGU

... 3. novembril 1976. a.

algusega kell 11

kõrgkoolide raamatukogutöötajate

seminar-nõupidamisest

Toome raamatukogus.

PÄEVAKORRAS

1. Komplekteerimise teemaplaani koostamise probleemid.
2. Raamatunäituste korraldamise metoodika.
3. Raamatu tee uurimine kõrgkoolide raamatukogudes.

Laine Peek

TRÜ Teadusliku Raamatukogu direktor

ARH PT-823

Eesti Raamatukoguhoidjate Ühing
Tartu Ülikooli Raamatukogu




# Raamatukogud avatud ühiskonnas

Tartu Ülikooli Raamatukogu konverentsisaal
W. Struve 1, Tartu

Lp. _____

Kutsume Teid osa võtma
Eesti raamatukoguhoidjate
VII kongressist
"Raamatukogud
avatud ühiskonnas"
22. - 23. oktoobril 1998. a. Tartus.

Korraldustoimkond

**Lisatud registreerimislehe palume tagastada 15. septembriks 1998 aadressil:**

Eesti raamatukoguhoidjate VII kongress
Tartu Ülikooli Raamatukogu
W. Struve 1
EE2400 Tartu

Faks: (27) 375 701

## 22. OKTOOBER

**10.00 - 11.00 Registreerimine**

**11.00 - 13.00 ESIMENE ÜHISISTUNG**
Tartu Ülikooli Raamatukogu konverentsisaalis

**Avasõna** *Krista Talvi, ERÜ esinaine*

**Raamatukogud, informatsioon, ühiskond – koos või eraldi?** *Tiiu Valm, Kultuuriministeeriumi raamatukogude nõunik*

**Raamatukogu ja Tartu Ülikool**
*akad. Jaak Aaviksoo, Tartu Ülikooli rektor*

**Tervitused**
**Integreeritud raamatukogusüsteemi INNOPAC avamine**
**Näituste tutvustamine**

**13.00 - 14.00 Lõuna**

**14.00 - 17.00 SEKTSIOONIDE ISTUNGID**

**Teadusraamatukogud**
Tartu Ülikooli Raamatukogu konverentsisaalis
- *Teadusraamatukogude infosüsteem: hetkeseis, probleemid, perspektiivid*
- *Kogude koordineeritud arendamine*

**Kooliraamatukogud**
Tartu Kunstigümnaasiumis Aianduse 4
- *Kooliraamatukogu arengust Eestis*
- *Kooliraamatukogu tulevikuperspektiivid*

**Rahvaraamatukogud**
O. Lutsu nim. Tartu Linna Keskraamatukogus Kompanii 3/5
- *Kogude koordineeritud arendamine*

**19.00 - 21.00 KOOSVIIBIMINE**
Tartu Ülikooli Ajaloomuuseumi valges saalis Toomel

## 23. OKTOOBER

**9.00 - 12.00 SEKTSIOONIDE ISTUNGID**

**Teadusraamatukogud**
Tartu Ülikooli Raamatukogu konverentsisaalis
- *Infoteenuste areng ja kvaliteet*
- *Raamatukoguhoidja uues õpikeskkonnas*

**Kooliraamatukogud**
Tartu Kunstigümnaasiumis Aianduse 4
- *Kooliraamatukogude finantseerimisest*

**Rahvaraamatukogud**
O. Lutsu nim. Tartu Linna Keskraamatukogus Kompanii 3/5
- *Rahvaraamatukogude infosüsteemid*
- *Raamatukogu üldsussuhted*

**13.00 - 16.00 TEINE ÜHISISTUNG**
Tartu Ülikooli Raamatukogu konverentsisaalis

**Eesti raamatukogud uuenevas infokeskkonnas** *Mihkel Reial, Eesti Rahvusraamatukogu tehnoloogiadirektor*

**Raamatukoguhoidja roll õppivas ühiskonnas**
*prof. Aira Lepik, Tallinna Pedagoogikaülikooli infoteaduste osakond*

**Miks õppiv Eesti ei mõista raamatukogusid?**
*Peeter Olesk, Tartu Ülikooli Raamatukogu direktor*

**Kokkuvõte sektsioonide tööst**
*Rutt Enok, Krista Eskla, Urve Tõnnov*

**TUTVUMINE TARTUGA**
**TEATRI- VÕI KONTSERDIKÜLASTUS**

## 24. OKTOOBER

**9.00 - 15.00 VÄLJASÕIT KAGU-EESTISSE**
**Tutvumine Põlva Keskraamatukogu ja Võrumaa Keskraamatukoguga**

## NÄITUSED

*Tartu Ülikooli Raamatukogus*

**Eesti Raamatukoguhoidjate Ühing 1988 - 1998**

**Eesti raamatukogude uued kodud 1993 - 1998**

**Tartu Ülikooli Raamatukogu eesti kultuuriloos**

**Eesti Rahvusraamatukogu trükised 1994 -1998**

**Raamatukogu turvasüsteemid firmalt 3M**

*O. Lutsu nim. Tartu Linna Keskraamatukogus*
*Kompanii 3/5*

**Eesti rahvaraamatukogud – kultuurikandjad ja -säilitajad**

Tartu Ülikooli Raamatukogu
ARHIIVKOGU

## ÜKSIKASJALIKU KAVA SAATE KOOS KONGRESSI MATERJALIDEGA

### Kongressi korraldustoimkond:

***Malle Ermel,*** esinaine, Tartu Ülikooli Raamatukogu
***Rutt Enok,*** Harju Maakonnaraamatukogu
***Linda Kask,*** ERÜ büroo
***Vaike Kurel,*** Tartu Kunstigümnaasiumi raamatukogu
***Aira Lepik,*** Tallinna Pedagoogikaülikool
***Tiina Matsulevitš,*** Tartu Ülikooli Raamatukogu
***Anu Nuut,*** Eesti Rahvusraamatukogu
***Reet Olevsoo,*** ERÜ büroo
***Krista Talvi,*** ERÜ esinaine
***Õie Tammissaar,*** O. Lutsu nim. Tartu Linna Keskraamatukogu
***Urve Tõnnov,*** Tartu Ülikooli Raamatukogu
***Anne Valmas,*** Eesti Akadeemiline Raamatukogu

Informatsioon: **Eesti Raamatukoguhoidjate Ühingu büroo**
EE 0001 Tallinn, Tõnismägi 2
Telefon: (22) 450 929
Faks: (2) 6 307 429
e-post: ela@nlib.ee

**Malle Ermel**
Tartu Ülikooli Raamatukogu
EE 2400 Tartu, W. Struve 1
Telefon: (27) 375 705
Faks: (27) 375 701
e-post: malle@utlib.ee

ARH PT-823

## 24. OKTOOBER

**9.00 - 15.00 VÄLJASÕIT KAGU-EESTISSE**
**Tutvumine Põlva Keskraamatukogu ja Võrumaa Keskraamatukoguga**

## NÄITUSED

*Tartu Ülikooli Raamatukogus*

**Eesti Raamatukoguhoidjate Ühing 1988 - 1998**

**Eesti raamatukogude uued kodud 1993 - 1998**

**Tartu Ülikooli Raamatukogu eesti kultuuriloos**

**Eesti Rahvusraamatukogu trükised 1994 -1998**

**Raamatukogu turvasüsteemid firmalt 3M**

*O. Lutsu nim. Tartu Linna Keskraamatukogus*
*Kompanii 3/5*

**Eesti rahvaraamatukogud – kultuurikandjad ja -säilitajad**

Tartu Ülikooli Raamatukogu
ARHIIVKOGU

## ÜKSIKASJALIKU KAVA SAATE KOOS KONGRESSI MATERJALIDEGA

### Kongressi korraldustoimkond:

***Malle Ermel,*** esinaine, Tartu Ülikooli Raamatukogu
***Rutt Enok,*** Harju Maakonnaraamatukogu
***Linda Kask,*** ERÜ büroo
***Vaike Kurel,*** Tartu Kunstigümnaasiumi raamatukogu
***Aira Lepik,*** Tallinna Pedagoogikaülikool
***Tiina Matsulevitš,*** Tartu Ülikooli Raamatukogu
***Anu Nuut,*** Eesti Rahvusraamatukogu
***Reet Olevsoo,*** ERÜ büroo
***Krista Talvi,*** ERÜ esinaine
***Õie Tammissaar,*** O. Lutsu nim. Tartu Linna Keskraamatukogu
***Urve Tõnnov,*** Tartu Ülikooli Raamatukogu
***Anne Valmas,*** Eesti Akadeemiline Raamatukogu

Informatsioon: **Eesti Raamatukoguhoidjate Ühingu büroo**
EE 0001 Tallinn, Tõnismägi 2
Telefon: (22) 450 929
Faks: (2) 6 307 429
e-post: ela@nlib.ee

**Malle Ermel**
Tartu Ülikooli Raamatukogu
EE 2400 Tartu, W. Struve 1
Telefon: (27) 375 705
Faks: (27) 375 701
e-post: malle@utlib.ee

Eesti Raamatukoguhoidjate Ühing
Tartu Ülikooli Raamatukogu

EESTI RAAMATUKOGUHOIDJATE VII KONGRESS
22.-23. okt. 1998

# Raamatukogud avatud ühiskonnas

Tartu Ülikooli Raamatukogu konverentsisaal
W. Struve 1, Tartu

*Lp.* .....

*Palume Teid osa võtta*
*Tartu Ülikooli Raamatukogu*

***VII erialapäevast*** *teemal*

## "Perioodika ja lugeja".

***Erialapäev toimub 14. nov.***
***algusega kell 11 raamatukogu***
***konverentsisaalis Struve t. 1.***

*Korraldav toimkond*

**Päevakava:**

**Muutustest perioodika komplekteerimise poliitikas.**
**Kaarin Viirsalu, Karin Vassel**

**RVL ja perioodika tellimused.**
**Maria Luštšik**

**Perioodika ülikooli allasutustes.**
**Maret Vanamb**

**Vana perioodika probleemidest.**
**Udo Otsus**

**Perioodika koondkataloog: mured ja rõõmud.**
**Helle Martis**

**Perioodika tähestikkataloogide redigeerimisest.**
**Marina Ostrovskaja**
**Riina Somson**

**Perioodika süstemaatiline kataloog: probleemid.**
**Helgi Laanes**

**Perioodika ja lugejateenindus.**
**Kärt Miil**

**Ja mida arvavad lugejad? (ankeetküsitluse andmetel)**
**Urve Tõnnov**

**Sõnavõtud, läbirääkimised.**

1991

ARH PT-823

Tartu Ülikooli Raamatukogu

Seminar

# "Teavikute säilitusprobleemid muutunud ajas"

23. aprillil 1997

TÜ Raamatukogu konverentsisaalis

Struve t. 1

Tartu Ülikooli Raamatukogu
ARHIIVKOGU

9.45–10.15 Registreerimine

10.15 Avamine

10.20 Probleemide kuhjumine kultuurivarade kaitsel
*Viiu Klement*
TÜ Raamatukogu

Kultuuriga või kultuurita Euroopasse
*Marge Tiidus*
Eesti Riigiarhiiv

Säilitusprobleemide võimalikest lahendusviisidest Eesti Rahvusraamatukogus
*Mari Siiner*
Eesti Rahvusraamatukogu

11.30–11.50 *KOHVIPAUS*

Silikageeli kasutamine raamatuhoidlas
*Ellen Allikas*
TA Raamatukogu

Naatriumboorhüdriidi toime paberile valgendamise protsessis
*Jaan Lehtaru*
TÜ Raamatukogu

Elektrooniliste infokandjate säilitamine
*Kurmo Konsa*
Eesti Postimuuseum

Fotomaterjalide säilitamine ja nende hoiustamisel kasutatavad materjalid
*Peeter Maksing*

Ants Laikmaa pastellide restaureerimine ja vormistamine
*Sirje Alter*
*Margit Pajupuu*
Eesti Kunstimuuseum

13.30–14.30 *LÕUNA*

14.30 Tutvumine Eesti Kirjandusmuuseumi hoidlatega
Vanemuise 42

Lugupeetud kolleegid!

Kutsume Teid 18.-19. sept. k.a. osalema ja sõna sekka ütlema ülikooli raamatukogu korraldatud seminaril

"Fondide komplekteerimine ülikooli raamatukogus. Probleemid ja perspektiivid".

Seminar toimub Tartu Ülikooli Raamatukogu auditooriumis 202, W. Struve tn.1

Korraldajad

KAVA

18.septembril algusega kell 11.oo

Teemad: 1990.- 270 000; 1991 - 280 000.-

T. Sada Raamatuostusummade jaotus ja kasutamine.

K. Vürsalu Hinnapoliitika.

Väliskirjanduse komplekteerimine.

13.oo-14.oo lõuna

Järelkomplekteerimine.

Töö referentidega.

Automatiseerimise võimalused.

Komplekteerimine tulevikus.

19.septembril algusega kell 9.oo

Teemad:

Estica ja eestikeelse kirjanduse komplekteerimine.

Tartu Ülikooli fondi loomine.

13.oo- 14.oo lõuna

ARH PT-823

TARTU ÜLIKOOLI
RAAMATUKOGU
SUNDEKSEMPLAR

ARHIIVKOGU



MAAMME VANHIN YLIOPISTO TÄYTTÄÄ 350 VUOTTA. Vuonna 1990 on kulunut 350 vuotta Helsingin yliopiston perustamisesta. Vuotta vietetään Suomen tieteen juhlavuotena.

Yliopiston perustaminen Suomeen vuonna 1640 loi edellytyksen maamme kehitykselle itsenäiseksi kansakunnaksi ja sivistysvaltioksi. Turkuun perustettu ja vuonna 1828 Helsinkiin siirtynyt yliopisto on aina ollut keskeinen yhteiskunnallinen vaikuttaja. Kaikki muut Suomen korkeakoulut on perustettu oman vuosisatamme aikana.

KUNINKAALLINEN, KEISARILLINEN JA TASAVALTALAINEN YLIOPISTO. Yliopistomme toimi Kuninkaallisena Turun Akatemiana vuoteen 1808. Kun Suomi vuonna 1809 muuttui Ruotsin valtakunnan osasta valtiolliseksi kokonaisuudeksi, Venäjään liitetyksi autonomiseksi suuriruhtinaskunnaksi, yliopistolle tuli uusia tehtäviä. Sen tuli kasvattaa omaa virkamieskuntaa ja edistää valtiollista tietoisuutta. Helsingistä tehtiin maan pääkaupunki vuonna 1812, ja yliopisto, Keisarillinen Aleksanterin Yliopisto Suomessa, siirrettiin sinne vuonna 1828.

Kun Suomi itsenäistyi vuonna 1917, yliopiston uudeksi nimeksi tuli koruttomasti Helsingin yliopisto. Nimenmuutos enteili yliopiston aseman muuttumista. Se ei ollut enää Suomen yliopisto, kun uusia yliopistoja alettiin perustaa.

## HELSINGIN YLIOPISTO TÄNÄÄN.

Helsingin yliopisto on maamme yliopistoista suurin ja monipuolisin. Opiskelijoita on noin 27 000, eli yli neljännes Suomen kaikista korkeakouluopiskelijoista. Opiskelijoista on naisia 60 %, ruotsinkielisiä 7 % ja ulkomaalaisia runsas 2 %.

Yliopistossa työskentelee noin 1 800 päätoimista opettajaa, jotka ovat samalla tutkijoita: professoreita, apulaisprofessoreita, lehtoreita ja assistentteja. Muuta päätoimista henkilökuntaa on 2 200.

Viime vuosisadalla koko yliopisto toimi Helsingin kantakaupungissa. Nyt sillä on noin kuusikymmentä toimipistettä eri puolilla pääkaupunkia ja tutkimusasemia Helsingin ulkopuolella. Viime aikoina on lisäksi perustettu täydennyskoulutus- ja tutkimuskeskuksia Lahteen, Kouvolaan, Kotkaan, Imatralle, Siuntioon, Vantaalle, Mikkeliin ja Seinäjoelle. Samalla yliopiston opetus on laajentunut täydennyskoulutuksen ja avoimen yliopiston suuntaan, ja perustutkimuksen rinnalle on tullut sopimuksiin perustuva tilaustutkimus.

## MONIPUOLINEN JUHLAVUOSI.

Juhlavuoden keskeisiä aiheita ovat yliopisto itse ja yliopisto ja yhteiskunta sekä yliopisto ja tulevaisuus. Taustalla on yliopiston historia, jonka tarkastelu antaa syvyyttä nykyajalle. Yliopisto onkin jo useita vuosia sitten pannut vireille historiansa kirjoittamisen. Professori Matti Klingen kolmiosaisen teoksen kaksi ensimmäistä osaa ovat ilmestyneet ja kolmas osa julkaistaan juhlavuonna 1990.

Varsinainen juhlakausi alkaa yliopiston vuosipäivänä 26. maaliskuuta ja päättyy ylioppilaskunnan vuosipäivään 26.

MAAMME VANHIN YLIOPISTO TÄYTTÄÄ 350 VUOTTA. Vuonna 1990 on kulunut 350 vuotta Helsingin yliopiston perustamisesta. Vuotta vietetään Suomen tieteen juhlavuotena.

Yliopiston perustaminen Suomeen vuonna 1640 loi edellytyksen maamme kehitykselle itsenäiseksi kansakunnaksi ja sivistysvaltioksi. Turkuun perustettu ja vuonna 1828 Helsinkiin siirtynyt yliopisto on aina ollut keskeinen yhteiskunnallinen vaikuttaja. Kaikki muut Suomen korkeakoulut on perustettu oman vuosisatamme aikana.

KUNINKAALLINEN, KEISARILLINEN JA TASAVALTALAINEN YLIOPISTO. Yliopistomme toimi Kuninkaallisena Turun Akatemiana vuoteen 1808. Kun Suomi vuonna 1809 muuttui Ruotsin valtakunnan osasta valtiolliseksi kokonaisuudeksi, Venäjään liitetyksi autonomiseksi suuriruhtinaskunnaksi, yliopistolle tuli uusia tehtäviä. Sen tuli kasvattaa omaa virkamieskuntaa ja edistää valtiollista tietoisuutta. Helsingistä tehtiin maan pääkaupunki vuonna 1812, ja yliopisto, Keisarillinen Aleksanterin Yliopisto Suomessa, siirrettiin sinne vuonna 1828.

Kun Suomi itsenäistyi vuonna 1917, yliopiston uudeksi nimeksi tuli koruttomasti Helsingin yliopisto. Nimenmuutos enteili yliopiston aseman muuttumista. Se ei ollut enää Suomen yliopisto, kun uusia yliopistoja alettiin perustaa.

HELSINGIN YLIOPISTO TÄNÄÄN. Helsingin yliopisto on maamme yliopistoista suurin ja monipuolisin. Opiskelijoita on noin 27 000, eli yli neljännes Suomen kaikista korkeakouluopiskelijoista. Opiskelijoista on naisia 60 %, ruotsinkielisiä 7 % ja ulkomaalaisia runsas 2 %.

Yliopistossa työskentelee noin 1 800 päätoimista opettajaa, jotka ovat samalla tutkijoita: professoreita, apulaisprofessoreita, lehtoreita ja assistentteja. Muuta päätoimista henkilökuntaa on 2 200.

Viime vuosisadalla koko yliopisto toimi Helsingin kantakaupungissa. Nyt sillä on noin kuusikymmentä toimipistettä eri puolilla pääkaupunkia ja tutkimusasemia Helsingin ulkopuolella. Viime aikoina on lisäksi perustettu täydennyskoulutus- ja tutkimuskeskuksia Lahteen, Kouvolaan, Kotkaan, Imatralle, Siuntioon, Vantaalle, Mikkeliin ja Seinäjoelle. Samalla yliopiston opetus on laajentunut täydennyskoulutuksen ja avoimen yliopiston suuntaan, ja perustutkimuksen rinnalle on tullut sopimuksiin perustuva tilaustutkimus.

MONIPUOLINEN JUHLAVUOSI. Juhlavuoden keskeisiä aiheita ovat yliopisto itse ja yliopisto ja yhteiskunta sekä yliopisto ja tulevaisuus. Taustalla on yliopiston historia, jonka tarkastelu antaa syvyyttä nykyajalle. Yliopisto onkin jo useita vuosia sitten pannut vireille historiansa kirjoittamisen. Professori Matti Klingen kolmiosaisen teoksen kaksi ensimmäistä osaa ovat ilmestyneet ja kolmas osa julkaistaan juhlavuonna 1990.

Varsinainen juhlakausi alkaa yliopiston vuosipäivänä 26. maaliskuuta ja päättyy ylioppilaskunnan vuosipäivään 26.

marraskuuta. Juhlavuoden aikana yliopiston nykyistä toimintaa esitellään monipuolisesti. Useat laitokset järjestävät avoimien ovien päiviä, näyttelyjä ja esitelmiä. Yliopiston suurten näyttelyjen kohteina ovat tieteelliset kokoelmat, taideaarteet sekä opetus ja opiskelu. Yleisöluennoilla asiantuntijat puhuvat tieteen ja yhteiskunnan ajankohtaisista kysymyksistä.

Juhlavuodella on myös kansainvälinen ulottuvuus. Lähes 10 000 ulkomaisen tutkijan arvellaan saapuvan yhteensä yli neljäänkymmeneen kansainväliseen kongressiin. Merkittävin on Maailman yliopistojen liiton yleiskokous elokuussa 1990.

Juhlavuotta juhlistaa musiikki. Juhlafanfaarista on julistettu avoin kilpailu. Yliopistossa toimivilta säveltäjiltä Erkki Salmenhaaralta ja Kalevi Aholta on tilattu sävellykset. Ylioppilaskunnan soittajat ja akateemiset kuorot toimivat aktiivisesti juhlavuoden aikana.

Juhlavuoden kunniaksi ilmestyy kaksi yliopistoaiheista postimerkkiä yliopiston vuosipäivänä 26. maaliskuuta.

Graafikko Pekka Loiri on suunnitellut juhlatunnuksen, joka kuvaa klassisesta perinteestä viriävää uuden tiedon etsintää. Tunnus valittiin graafikoille järjestetyn kutsukilpailun perusteella.

Pysyväksi muistoksi juhlavuodesta jää 350-vuotisrahasto, jonka tarkoituksena on tukea nuoria lupaavia tutkijoita. Useat yritykset ovat lahjoittaneet rahastoon ja sillä tavoin osoittaneet pitävänsä tärkeänä yliopistossa tehtävää tutkimusta ja yliopiston antamaa tutkijankoulutusta. Valtio kartuttaa rahastoa lyötettävän juhlarahan tuotolla.

# UNIVERSITAS HELSINGIENSIS 350

## 350-VUOTISJUHLAKAUDEN YLEISÖTILAISUUKSIA VUONNA 1990

| | |
|---|---|
| 29.3.–31.5. | Taidenäyttely Sinebrychoffin taidemuseossa |
| 29.3.–10.4. | Studia Generalia, Yliopiston nykyisyys ja tulevaisuus, yliopiston juhlasalissa tiistaisin ja torstaisin |
| 31.3.–7.4. | Opiskelu Helsingin yliopistossa -näyttely päärakennuksessa |
| 1.8.–27.10. | Tieteellinen kokoelma -näyttely Porthaniassa |
| 11.9. | Yliopistokortteli ja Senaatintoritapahtuma |
| 17.–21.9. | Studia Artium yliopiston juhlasalissa |
| 30.8.–2.10. | Ylioppilaselämää-näyttely Jugendsalissa |
| 16.10.–8.11. | Studia Scientiarum yliopiston juhlasalissa tiistaisin ja torstaisin |
| 25.11. | Akateeminen kuorokonsertti yliopiston juhlasalissa |
| 14.12. | Juhlakonsertti Tuomiokirkossa (Verdi: Requiem) |

marraskuuta. Juhlavuoden aikana yliopiston nykyistä toimintaa esitellään monipuolisesti. Useat laitokset järjestävät avoimien ovien päiviä, näyttelyjä ja esitelmiä. Yliopiston suurten näyttelyjen kohteina ovat tieteelliset kokoelmat, taideaarteet sekä opetus ja opiskelu. Yleisöluennoilla asiantuntijat puhuvat tieteen ja yhteiskunnan ajankohtaisista kysymyksistä.

Juhlavuodella on myös kansainvälinen ulottuvuus. Lähes 10 000 ulkomaisen tutkijan arvellaan saapuvan yhteensä yli neljäänkymmeneen kansainväliseen kongressiin. Merkittävin on Maailman yliopistojen liiton yleiskokous elokuussa 1990.

Juhlavuotta juhlistaa musiikki. Juhlafanfaarista on julistettu avoin kilpailu. Yliopistossa toimivilta säveltäjiltä Erkki Salmenhaaralta ja Kalevi Aholta on tilattu sävellykset. Ylioppilaskunnan soittajat ja akateemiset kuorot toimivat aktiivisesti juhlavuoden aikana.

Juhlavuoden kunniaksi ilmestyy kaksi yliopistoaiheista postimerkkiä yliopiston vuosipäivänä 26. maaliskuuta.

Graafikko Pekka Loiri on suunnitellut juhlatunnuksen, joka kuvaa klassisesta perinteestä viriävää uuden tiedon etsintää. Tunnus valittiin graafikoille järjestetyn kutsukilpailun perusteella.

Pysyväksi muistoksi juhlavuodesta jää 350-vuotisrahasto, jonka tarkoituksena on tukea nuoria lupaavia tutkijoita. Useat yritykset ovat lahjoittaneet rahastoon ja sillä tavoin osoittaneet pitävänsä tärkeänä yliopistossa tehtävää tutkimusta ja yliopiston antamaa tutkijankoulutusta. Valtio kartuttaa rahastoa lyötettävän juhlarahan tuotolla.

# UNIVERSITAS HELSINGIENSIS 350

## 350-VUOTISJUHLAKAUDEN YLEISÖTILAISUUKSIA VUONNA 1990

| | |
|---|---|
| 29.3.–31.5. | Taidenäyttely Sinebrychoffin taidemuseossa |
| 29.3.–10.4. | Studia Generalia, Yliopiston nykyisyys ja tulevaisuus, yliopiston juhlasalissa tiistaisin ja torstaisin |
| 31.3.–7.4. | Opiskelu Helsingin yliopistossa -näyttely päärakennuksessa |
| 1.8.–27.10. | Tieteellinen kokoelma -näyttely Porthaniassa |
| 11.9. | Yliopistokortteli ja Senaatintoritapahtuma |
| 17.–21.9. | Studia Artium yliopiston juhlasalissa |
| 30.8.–2.10. | Ylioppilaselämää-näyttely Jugendsalissa |
| 16.10.–8.11. | Studia Scientiarum yliopiston juhlasalissa tiistaisin ja torstaisin |
| 25.11. | Akateeminen kuorokonsertti yliopiston juhlasalissa |
| 14.12. | Juhlakonsertti Tuomiokirkossa (Verdi: Requiem) |

marraskuuta. Juhlavuoden aikana yliopiston nykyistä toimintaa esitellään monipuolisesti. Useat laitokset järjestävät avoimien ovien päiviä, näyttelyjä ja esitelmiä. Yliopiston suurten näyttelyjen kohteina ovat tieteelliset kokoelmat, taideaarteet sekä opetus ja opiskelu. Yleisöluennoilla asiantuntijat puhuvat tieteen ja yhteiskunnan ajankohtaisista kysymyksistä.

Juhlavuodella on myös kansainvälinen ulottuvuus. Lähes 10 000 ulkomaisen tutkijan arvellaan saapuvan yhteensä yli neljäänkymmeneen kansainväliseen kongressiin. Merkittävin on Maailman yliopistojen liiton yleiskokous elokuussa 1990.

Juhlavuotta juhlistaa musiikki. Juhlafanfaarista on julistettu avoin kilpailu. Yliopistossa toimivilta säveltäjiltä Erkki Salmenhaaralta ja Kalevi Aholta on tilattu sävellykset. Ylioppilaskunnan soittajat ja akateemiset kuorot toimivat aktiivisesti juhlavuoden aikana.

Juhlavuoden kunniaksi ilmestyy kaksi yliopistoaiheista postimerkkiä yliopiston vuosipäivänä 26. maaliskuuta.

Graafikko Pekka Loiri on suunnitellut juhlatunnuksen, joka kuvaa klassisesta perinteestä viriävää uuden tiedon etsintää. Tunnus valittiin graafikoille järjestetyn kutsukilpailun perusteella.

Pysyväksi muistoksi juhlavuodesta jää 350-vuotisrahasto, jonka tarkoituksena on tukea nuoria lupaavia tutkijoita. Useat yritykset ovat lahjoittaneet rahastoon ja sillä tavoin osoittaneet pitävänsä tärkeänä yliopistossa tehtävää tutkimusta ja yliopiston antamaa tutkijankoulutusta. Valtio kartuttaa rahastoa lyötettävän juhlarahan tuotolla.

UNIVERSITAS HELSINGIENSIS 350

350-VUOTISJUHLAKAUDEN
YLEISÖTILAISUUKSIA VUONNA 1990

| | |
|---|---|
| 29.3.–31.5. | Taidenäyttely Sinebrychoffin taidemuseossa |
| 29.3.–10.4. | Studia Generalia, Yliopiston nykyisyys ja tulevaisuus, yliopiston juhlasalissa tiistaisin ja torstaisin |
| 31.3.–7.4. | Opiskelu Helsingin yliopistossa -näyttely päärakennuksessa |
| 1.8.–27.10. | Tieteellinen kokoelma -näyttely Porthaniassa |
| 11.9. | Yliopistokortteli ja Senaatintoritapahtuma |
| 17.–21.9. | Studia Artium yliopiston juhlasalissa |
| 30.8.–2.10. | Ylioppilaselämää-näyttely Jugendsalissa |
| 16.10.–8.11. | Studia Scientiarum yliopiston juhlasalissa tiistaisin ja torstaisin |
| 25.11. | Akateeminen kuorokonsertti yliopiston juhlasalissa |
| 14.12. | Juhlakonsertti Tuomiokirkossa (Verdi: Requiem) |

ARH PT-223

TARTU ÜLIKOOLI
RAAMATUKOGU
SUNDEKSEMPLAR

ARHIIVKOGU

1640 1990

UNIVERSITAS HELSINGIENSIS 350

ARH PT-823

TARTU ÜLIKOOLI
RAAMATUKOGU
SUNDEKSEMPLAR

# HELSINGI ÜLIKOOL 350

ARHIIVKOGU

Lugupeetud .....

Palume Teid osa võtta

Helsingi Ülikooli
350. aastapäevale

pühendatud sümpoosionist

Tartu ülikooli raamatukogu
konverentsisaalis
W.Struve t. 1
1. okt. 1990.a.

# P Ä E V A K A V A

k e l l 10 Avasõna

Tartu Ülikooli rektor,
prof. J. Kärner

Helsingi Ülikooli rektor,
prof. P. Tommila

k e l l 11 Ettekanded:

Helsingi ja Tartu ülikoolide sidemetest 20. saj. algul

dots. S.Zetterberg (Helsingi)

Õpetatud Eesti Selts ja Soome

prof. H. Ligi (Tartu)

Geograafia-alase mõtte levik Eestis ja Soomes

prof. K.Rikkinen (Helsingi)

Eesti ja Soome akadeemilisest karskusliikumisest

L. Punga (Tartu)

Tartu ja Helsingi ülikoolide suhetest keeleõpetuse alal

prof. S.Suhonen (Helsingi)

Eesti Akadeemilise Ajalooseltsi teadussuhetest Soome ajaloolastega 1920.-40.a.

dots. T.Rosenberg (Tartu)

k e l l 16 Näituse avamine

Tartu ülikooli
raamatukogu direktor M.Ermel

Helsingi ülikooli
raamatukogu direktor E.Häkli

Ekspositsiooni tutvustamine

E. Hansson (Tartu)

TÜ 90.613.150.

sümpoosion, 1990.

ARH PT-823

7. erialapäev

1990

TARTU ÜLIKOOLI
RAAMATUKOGU
SUNDEKSEMPLAR
ARHIIVKOGU

Lp. Teadusbibliograafid

*Palume Teid osa võtta*
*Tartu Ülikooli Raamatukogu*

***VII erialapäevast*** *teemal*

# "Perioodika ja lugeja".

*Erialapäev toimub* ***14. nov.***
*algusega kell 11 raamatukogu*
*konverentsisaalis Struve t. 1.*

*Korraldav toimkond*

Päevakava:

Muutustest perioodika komplekteerimise poliitikas.
Kaarin Viirsalu, Karin Vassel

RVL ja perioodika tellimused.
Maria Luštšik

Perioodika ülikooli allasutustes.
Maret Vanamb

Vana perioodika probleemidest.
Udo Otsus

Perioodika koondkataloog: mured ja rõõmud.
Helle Martis

Perioodika tähestikkataloogide redigeerimisest.
Marina Ostrovskaja
Riina Somson

Perioodika süstemaatiline kataloog: probleemid.
Helgi Laanes

Perioodika ja lugejateenindus.
Kärt Miil

Ja mida arvavad lugejad?
(ankeetküsitluse andmetel)
Urve Tõnnov

Sõnavõtud, läbirääkimised.

7. erialapäev, aasta ?

TARTU ÜLIKOOLI
RAAMATUKOGU
SUNDEKSEMPLAR



BIBLIOTHECA UNIVERSITATIS
MDCCCII
TARTUENSIS

TRÜ Teadusraamatukogu

V erialapäev

"RAAMATUKOGUÕPPUSTE KASUTEGUR"

toimub 28.okt.1987
algusega kell 11.00
raamatukogu konverentsisaalis.

Palume osa võtta!

Direktor

Kavas:

1. Raamatukoguõppused I ja III kursuse üliõpilastele TRÜ TR-s 1986/87. õ.-a. - V. Kuut
2. Üliõpilased Kataloogi kasutajana - L. Dubjeva
3. Üliõpilaste raamatukogunduslikud teadmised nende endi hinnangutes - U. Tõnnov
4. Üliõpilaste suulised päringud TRÜ TR teatmebibliograafia osakonnas - V. Kuut
5. Praktilisi tähelepanekuid õppuste läbiviimisest TRÜ Füüsika-Keemia- ja Arstiteaduskonnas - S. Mikelsaar
6. Aspirantide kui infotarbijate õpetamine TRÜ TR-s - Ü. Must
7. Lugejate väljaõppe aktuaalseid probleeme - I. Kaasik (TPI)

Sõnavõtud

ARH PT-823

TRÜ trükikoda 1985. 1500. T. 133.

5. erialaßäev, 1987.

TARTU ÜLIKOOLI
RAAMATUKOGU
SUNDEKSEMPLAR
ARHIIVKOGU

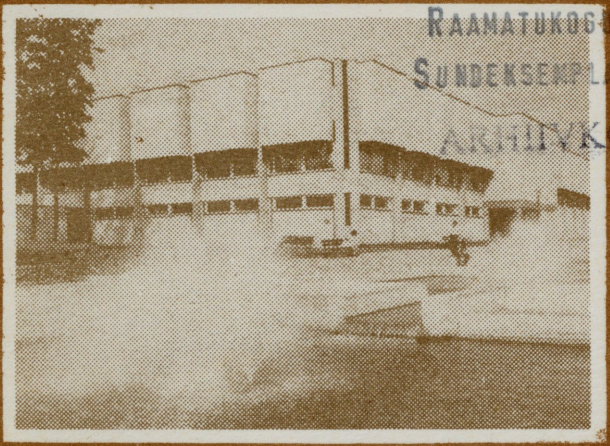

BIBLIOTHECA UNIVERSITATIS
MDCCCII
TARTUENSIS

6. erialapäev, 1988

Lugupeetud ..... teadusbibliograafia osakonna rahvas!

Palume Teid osa võtta
Tartu Ülikooli raamatukogu
VI erialapäevast

"KATALOOGIDE VASTAVUS LUGEJA VAJADUSTELE"

30. nov. 1988.a.
algusega kell 11.00
raamatukogu konverentsisaalis
W. Struve t. 1.

KAVAS:

1. Kataloogidest fondiuuringu põhjal. - K.Veskimägi (TPedI)
2. Jätkväljaannete peegeldamine vabariigi suuremate raamatukogude kataloogides. - E.Vall (TPI TR)
3. Tartu Ülikooli raamatukogu kataloogid ja lugeja konsultandi pilgu läbi. - L.Dubjeva (TRÜ TR)
4. Kataloogide kasutamine ja konsultanditöö metoodilisi probleeme Eesti NSV TA Teaduslikus Raamatukogus. - M.Killar, A.Kirsel (TA TR)
5. Kataloogide eilsest ja tänasest päevast Tallinna Riikliku Konservatooriumi raamatukogus. - A.Salutee (TRKR)
6. Tartu Ülikooli raamatukogu tähestikkataloogid ja lugeja. - E.Loorits (TRÜ TR)
7. Tartu Ülikooli raamatukogu perioodika kataloogid: 1988. aasta seis. - U.Otsus (TRÜ TR)
8. Tartu Ülikooli raamatukogu ainekataloogid lugeja ja liigitaja hinnanguis. - H.Laanes (TRÜ TR)

ARH PT-823

TRÜ trükikoda 1985. 1500. T. 133.

6. 1988

ARH PT-823




Tartu Ülikooli Raamatukogu
ARHIIVKOGU

Kutse

Lp. .....

TRÜ Teaduslikus Raamatukogus toimub kesknädalal, 13. juunil 1984.a. II raamatukogu ajaloo päev, millest palume Teid osa võtta.

P Ä E V A K A V A

kell 9.30 - lillede asetamine lahkunud kolleegide kalmudele

kell 11 - ettekanded konverentsisaalis:

Oskar Luts ja Villem Grünthal ÜR töötajaina.
Kajar Pruul

Udo Ivask ja ÜR.
Kaja Noodla

Ülevaated ÜR kauaaegsete töötajate elust ja tegevusest:

Karl Veltmann.
Anne Laumets

Otto Freymuth.
Ene Jaanson

kell 13 - lõunasöök TR kohvikus

kell 14 - ettekanded:

Edith Rosenthal.
Mari Tamm

Konrad Kullango.
Liivia Võõbus

Bernhard Tammelaas.
Margus Ivanov

Erna Ernits.
Kaja Noodla

S õ n a v õ t u d

ARH PT-823

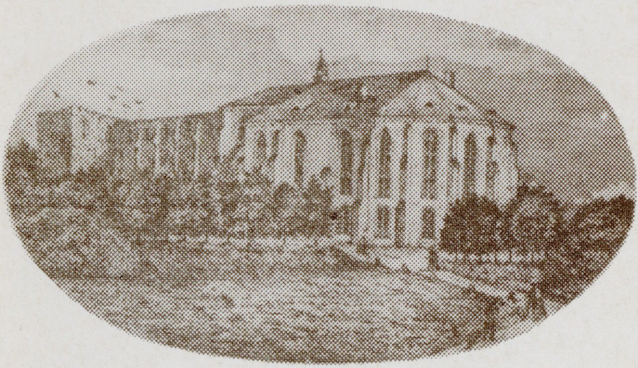




# ERIALAPÄEV
# ja KÕRGKOOLIDE RAAMATUKOGUTÖÖTAJATE SEMINAR-NÕUPIDAMINE

TARTU
1976

Cotame Teie raamatukogu

aktiivset osavõttu

2. novembril 1976. a.

algusega kell 11

erialapäevast

Leningradi mnt. 27 lugemissaalis.

KAVAS

1. Ettekanded:

TRÜ Teadusliku Raamatukogu teatmefondi vastavus lugejate vajadustele.

I.Pelkonen, bibliograafia-osakonna v.-bibliograaf.

TRÜ Teadusliku Raamatukogu eesti- ja venekeelse matemaatika alase kirjanduse kasutatavus.

K.Miil, M.Hoop, fondide osakonna v.-raamatukoguhoidjad

Defitsiitsest kirjandusest TRÜ Teaduslikus Raamatukogus.

K.Lepik, teeninduosakonna juhataja.

TRÜ Teaduslikku Raamatukokku ajavahemikul 1950. a. kuni tänapäevani saabunud ameerika belletristikast.

T.Raudam, infoosakonna v.-bibliograaf,
K.Tigane, vahetussektori v.-raamatukoguhoidja.

TRÜ Teadusliku Raamatukogu dissertatsioonide fondi koostis.

H.Virro, komplekteerimisosakonna v.-raamatukoguhoidja.

RVL töö küsimusi NSV Liidu raamatukogudevahelise laenutuse ühtse süsteemi põhimääruse alusel.

M.Orav, RVL sektori juhataja.

2. Sõnavõtud.
3. Ekskursioonid TRÜ Teadusliku Raamatukogu osakondadesse.

... 3. novembril 1976. a.

algusega kell 11

kõrgkoolide raamatukogutöötajate

seminar-nõupidamisest

Toome raamatukogus.

PÄEVAKORRAS

1. Komplekteerimise teemaplaani koostamise probleemid.
2. Raamatunäituste korraldamise metoodika.
3. Raamatu tee uurimine kõrgkoolide raamatukogudes.

Laine Peek

TRÜ Teadusliku Raamatukogu direktor

Vaade Tartu ülikooli raamatukogule. Lito. 19. saj. II pool.
C. Schulzi litograafiatöökoda.

TRÜ rotaprint 1974. MB 02655. 1000. T. 382.

ARH PT- 823

Lugupeetud .....

Palume Teid osa võtta TRÜ Teadusliku Raamatukogu seminarist

INFORMAATIKA JA INFOTÖÖ PSÜHHOLOOGILISI PROBLEEME

5.-9. sept. 1988. a. Käärikul.

Tartu Ülikooli Raamatukogu
ARHIIVKOGU

Osavõtust palume teatada augusti lõpuni kas kirjalikult aadressil

202 400 Tartu
W. Struve t. 1
TRÜ Teaduslik Raamatukogu

või telefonidel

3 44 46 teadusdirektor A.Norberg
35 179 teadussekretär M.Ermel
35 342
või 3 24 62 teadusosakond, metoodikaosakond

Külaliste registreerimine raamatukogus 5. sept. kell 8.00 - 17.00.

Väljasõit Tartust Käärikule raamatukogu parklast 5. sept. kell 17.00.

Korralduskomitee

SEMINARI PROGRAMM

6. sept. 1988

kell 10.00

1. Avasõna.
   L.Peep (Tartu)
2. Infoteeninduse "inimfaktorite" uuringud Baltikumi seminaridel.
   E.Šapiro (Riia)
3. Lugeja või infotarbija? Isiksuse probleem raamatukogu- ja infoteeninduses.
   J.Šreider (Moskva)
4. Infokeskkonna ja kasutaja seoste psühholoogilised probleemid.
   M.Mirimanova (Moskva)

kell 16.00

Ettekanded ja arutelu teemal "NLKP XIX konverents ja majanduse arengusuunad".

kell 20.00

Vestlusring teemal "Informatsiooni osast tänapäeva elus".

7. sept. 1988

kell 10.00

1. Psühholoogiateenistus TRÜ Teaduslikus Raamatukogus.
   K.Hango (Tartu)
2. Raamatukoguhoidja: isiksus ja elukutse.
   T.Meres (Tallinn)
3. Raamatukogu infotöö kvaliteedist.
   Ü.Must (Tartu)
4. Raamatukogutöötajate ettevalmistamine tööks arvutiga.
   U.Aunin (Tartu)

Osavõtust palume teatada augusti lõpuni kas kirjalikult aadressil

202 400 Tartu
W. Struve t. 1
TRÜ Teaduslik Raamatukogu

või telefonidel

3 44 46 teadusdirektor A.Norberg
35 179 teadussekretär M.Ermel
35 342
või 3 24 62 teadusosakond, metoodikaosakond

Külaliste registreerimine raamatukogus 5. sept. kell 8.00 - 17.00.

Väljasõit Tartust Käärikule raamatukogu parklast 5. sept. kell 17.00.

Korralduskomitee

SEMINARI PROGRAMM

6. sept. 1988

kell 10.00

1. Avasõna.
   L.Peep (Tartu)
2. Infoteeninduse "inimfaktorite" uuringud Baltikumi seminaridel.
   E.Šapiro (Riia)
3. Lugeja või infotarbija? Isiksuse probleem raamatukogu- ja infoteeninduses.
   J.Šreider (Moskva)
4. Infokeskkonna ja kasutaja seoste psühholoogilised probleemid.
   M.Mirimanova (Moskva)

kell 16.00

Ettekanded ja arutelu teemal "NLKP XIX konverents ja majanduse arengusuunad".

kell 20.00

Vestlusring teemal "Informatsiooni osast tänapäeva elus".

7. sept. 1988

kell 10.00

1. Psühholoogiateenistus TRÜ Teaduslikus Raamatukogus.
   K.Hango (Tartu)
2. Raamatukoguhoidja: isiksus ja elukutse.
   T.Meres (Tallinn)
3. Raamatukogu infotöö kvaliteedist.
   Ü.Must (Tartu)
4. Raamatukogutöötajate ettevalmistamine tööks arvutiga.
   U.Aunin (Tartu)

kell 16.00

Ettekanded ja arutelu teemal "Rahvuspoliitika ja rahvuskultuur".

8. sept. 1988

kell 10.00

1. Informatsiooni olukord kunstikultuuri sfääris: uut liiki dokumentide kajastamise probleem infoväljaannetes.
   A.Vassiljev (Moskva)
2. Infokeskkonna arengu negentroopsed protsessid ja globaalne eetika: sünergeetiline kontseptsioon.
   G.Andrikson (Riia)
3. Pedagoogilise psühholoogia meetodite kasutamise võimalustest spetsialistide lugemuse uurimisel.
   O.Starovoitova (Leningrad)
4. Informaatika psühholoogilisi probleeme.
   R.Giljarevski (Moskva)

kell 16.00

Ettekanded ja arutelu teemal "Psühholoogia muutuvas ajas".

Stendiettekannete arutelu.

9. sept. 1988

kell 10.00

Kokkuvõtete tegemine.

Soovituste vastuvõtmine.

Seminari lõpetamine.

Seminari täpse ajakava saavad osavõtjad kohapeal.

ПСИХОЛОГИЧЕСКИЕ ПРОБЛЕМЫ ИНФОРМАТИКИ И ИНФОРМАЦИОННОЙ ДЕЯТЕЛЬНОСТИ. Пригласительный билет и программа. На эстонском языке. Тартуский государственный университет. ЭССР, 202400, г.Тарту, ул.Юликооли, 18. TRÜ trükikoda 1988. 100. 0,2 arv.-pg., 0,25 trpg. Tell. nr. 689. Tasuta. MB 07234.

ARH PT-823

Уважаемый(ая) .....

Приглашаем Вас принять участие в работе семинара

"ПСИХОЛОГИЧЕСКИЕ ПРОБЛЕМЫ ИНФОРМАТИКИ
И ИНФОРМАЦИОННОЙ ДЕЯТЕЛЬНОСТИ",

организованном Научной библиотекой Тартуского госуниверситета
5 - 9 сентября 1988 г. на спортбазе университета Кяэрику

Об участии просим сообщить по адресу:

202400 ЭССР г.Тарту,
ул.В.Струве, I
НБ Тартуского университета

или по телефону:

3 44 46 - зам.директора по науке А.Норберг
3 5I 79 - ученый секретарь М.Эрмель
3 24 62 - научный отдел
3 53 42 - методический отдел

Регистрация участников семинара - 5 сентября с 8.00 - I7.00 в фойе библиотеки (ул.В.Струве, I).

II.00 - I3.00 - ознакомление с работой НБ ТГУ
I4.00 - I6.00 - экскурсия по г.Тарту
I7.00 - отъезд на спортбазу Кяэрику
(автобусы отправляются от НБ ТГУ)

Оргкомитет

## ПРОГРАММА СЕМИНАРА

### 6 сентября

I0.00

I. Открытие семинара - Л.Пеэп, директор НБ ТГУ.

2. Исследования "человеческого фактора " инфодеятельности на прибалтийских семинарах.
Э.Л.Шапиро (Рига)

3. Читатель или потребитель информации? К проблеме личности в информационно-библиотечном обслуживании.
Ю.А.Шрейдер (Москва)

4. Психологические проблемы интерфейса "инфосреда-пользователь".
М.С.Мириманова (Москва)

I6.00

Выступления по теме "XIX конференция КПСС и концепция экономического развития страны".

20.00

"Круглый стол" на тему "Роль информации в сегодняшнем мире"

Прения по материалам стендовых докладов (Полотовская И.Л., Велькович Л.Я., Блад А.Р., Минкина В.А., Бородина В.А., Маркусова В.А., Кузнецова Е.А., Суэтина Е.А.).

### 7 сентября

I0.00

I. Психологическая служба в Научной библиотеке ТГУ.
К.Ханго (Тарту)

2. Личность и профессия библиотекаря.
Т.Мерес (Таллин)

3. О качестве информационно-библиотечного обслуживания.
Ю.Муст (Тарту)

Tartu Ülikooli Raamatukogu
ARHIIVKOGU

ARH PT-823

4. Подготовка работников библиотеки к работе с ЭВМ.
У.Аунин (Тарту)

16.00
Выступления по проблемам национальной политики и национальной культуры.

8 сентября

10.00
1. Информационная ситуация в сфере художественной культуры: проблема отражения новых видов документов в информационных изданиях.
А.В.Васильев (Москва)
2. Антиэнтропийные процессы развития компьютеризованной инфосреды и глобальная этика: синергетическая концепция.
Г.А.Андриксон (Рига)
3. О возможностях использования методов педагогической психологии в изучении самообразовательного чтения специалистов.
О.Р.Старовойтова (Ленинград)
4. О психологических проблемах информатики.
Р.С.Гиляревский (Москва)

16.00
Выступления на тему "Психология и наше меняющееся время".
18.00
Прения по материалам стендовых докладов (Дубинская С.А., Ласькова Л.В., Золотко Е.А., Сляднева Н.А., Тоом А.Л.).

9 сентября

10.00
Подведение итогов работы семинара.
Принятие рекомендаций.
12.00
Выезд со спортбазы в г.Тарту.

Кроме официальной программы для участников семинара предусмотрены прогулки в окрестностях спортбазы, спортивные мероприятия, дружеский вечер.

ПСИХОЛОГИЧЕСКИЕ ПРОБЛЕМЫ ИНФОРМАТИКИ И ИНФОРМАЦИОННОЙ ДЕЯТЕЛЬНОСТИ. Пригласительный билет и программа. На русском языке. Тартуский государственный университет. ЭССР, 202400, г.Тарту, ул.Юликооли, 18. Типография ТГУ 1988. 100. 0,2 уч.-изд. л., 0,25 п. л. Зак. 688. Бесплатно. МВ 07233.

Уважаемый(ая) .....

Приглашаем Вас принять участие в работе семинара

"ПСИХОЛОГИЧЕСКИЕ ПРОБЛЕМЫ ИНФОРМАТИКИ
И ИНФОРМАЦИОННОЙ ДЕЯТЕЛЬНОСТИ",

организованном Научной библиотекой Тартуского госуниверситета
5 - 9 сентября 1988 г. на спортбазе университета Кяэрику

4. Подготовка работников библиотеки к работе с ЭВМ.
У.Аунин (Тарту)

16.00

Выступления по проблемам национальной политики и национальной культуры.

8 сентября

10.00

1. Информационная ситуация в сфере художественной культуры: проблема отражения новых видов документов в информационных изданиях.
А.В.Васильев (Москва)
2. Антиэнтропийные процессы развития компьютеризованной инфосреды и глобальная этика: синергетическая концепция.
Г.А.Андриксон (Рига)
3. О возможностях использования методов педагогической психологии в изучении самообразовательного чтения специалистов.
О.Р.Старовойтова (Ленинград)
4. О психологических проблемах информатики.
Р.С.Гиляревский (Москва)

16.00

Выступления на тему "Психология и наше меняющееся время".

18.00

Прения по материалам стендовых докладов (Дубинская С.А., Ласькова Л.В., Золотко Е.А., Сляднева Н.А., Тоом А.Л.).

9 сентября

10.00

Подведение итогов работы семинара.
Принятие рекомендаций.

12.00

Выезд со спортбазы в г.Тарту.

Кроме официальной программы для участников семинара предусмотрены прогулки в окрестностях спортбазы, спортивные мероприятия, дружеский вечер.

ПСИХОЛОГИЧЕСКИЕ ПРОБЛЕМЫ ИНФОРМАТИКИ И ИНФОРМАЦИОННОЙ ДЕЯТЕЛЬНОСТИ. Пригласительный билет и программа. На русском языке. Тартуский государственный университет. ЭССР, 202400, г.Тарту, ул.Юликооли, 18. Типография ТГУ 1988. 100. 0,2 уч.-изд. л., 0,25 п. л. Зак. 688. Бесплатно. МВ 07233.

Lp. U. Tõnnov

Palume Teid osa võtta

Eesti NSV ET TTÜ Restauraatorite Ühingu 15. tegevusaastat tähistavast ettekande- ja aruande-valimiskoosolekust

20.ja 21. jaanuaril 1982.a.

TRÜ Teadusliku Raamatukogu konverentsisaalis STRUVE t.1

Eesti NSV ET TTÜ
Restauraatorite Ühing

TRÜ

Teaduslik Raamatukogu

# P Ä E V A K A V A

## 20. jaanuar

Kl. 11.00

1. AVASÕNA
2. Restaureerimistegevuse ajaloost Eesti NSV-s. E.VALK-FALK - ENSV RKM
3. TRÜ TR hügieeni- ja restaureerimisosakonna kujunemisest. A.ESPENBERG, V.NAGEL, L.NOODLA - TRÜ TR HRO; E.VALK-FALK - ENSV RKM

Kl. 13.00-14.30 l õ u n a

Kl.14.30

Eesti NSV ET TTÜ Restauraatorite Ühingu aruande-valimiskoosolek.

M.RAAL - ENSV RKM
R.Laanmaa - EPT

L Ä B I R Ä Ä K I M I S E D

Kl.19.00 **BANKETT**

## 21. jaanuar

Kl. 10.00-12.00

1. Maali restaureerimise ajaloost Eesti NSV-s. E.PÕLD - ENSV RKM
2. Tekstiili restaureerimise ajaloost ENSV-s. L.KONSIN - ENSV Riiklik Etnograafiamuuseum
3. Puidu restaureerimise ajaloost Eesti NSV-s. A.KÄRBO - ENSV VRV

Kl. 12.00-13.30 l õ u n a

4. Metalli restaureerimise ajaloost Eesti NSV-s. M.SALUM - ENSV Riiklik Ajaloomuuseum
5. Arhitektuuri ajaloolisest uurimistööst Tartus. N.RAID - ENSV RPI
6. Arheoloogilistest kaevamistest Tartu vanalinnas. R.METSALLIK - ENSV RPI
7. Tartu vanalinna varasemast asustusest puiduproovide C-14 määranguste alusel. U.TIIRMAA - ENSV RPI

L Ä B I R Ä Ä K I M I S E D

Kl.15.00-16.00 Tutvumine TRÜ TR uue hoonega

ARH PT-823

# RAAMATUVARADE SÄILITAMISE, KONSERVEERIMISE JA RESTAUREERIMISE EDASISED PROBLEEMID VABARIIGI RAAMATUKOGUDES, ARHIIVIDES JA MUUSEUMIDES

18.-19.mai 1981

Kääriku '81

18.V 1981

kl.10.00-11.30 saabumine, majutamine

kl.11.30-13.00 seminari töö

1. A V A M I N E.
L.Peep (TRÜ TR)

2. Raamatukogude, arhiivide, muuseumide ülesanded varade säilitamisel. Hoiu- ja restaureerimisalane problemaatika: ülevaade üldküsimustest. V.Klement (TRÜ TR)

3. Raamatufondide hooldamisest ENSV raamatukogudes. E.Kenkmaa (RR)

kl.13.00-15.00 lõuna

kl.15.00-18.00 seminari töö

4. Säilitustingimused ja nende seos fondide kahjustustega. Pakkimine, eksositsioonid, transport jms. K.Haava, N.Mody (TRÜ TR)

5. Fondide kahjustuste väljaselgitamise, konserveerimise ja restaureerimise toomahu kindlaksmaaramise metoodikast. N.Mody, R.Sonn, M.Liblik, T.Lelov, R.Posti (TRÜ TR)

kl.18.00-[illegible] õhtusöök

kl.20.00-23.00 lõke, saun

kl.23.00-7.00 ö ö r a h u

19.V 1981

kl.8.30-9.30 hommikusöök

kl.9.30-14.00 seminari töö

6. Pabermaterjalide konserveerimise ja restaureerimise põhilistest probleemidest. R.Sonn (TRÜ TR)

7. Köidete konserveerimise ja restaureerimise põhiprobleemidest. (M.Liblik (TRÜ TR)

8. Kaasaja trükise konserveerimisest-restaureerimisest. R.Posti (TRÜ TR)

9. Vastava kaadri väljaõppe, aparatuuri, põhi- ja abimaterjalide jms. probleemidest. N.Mody, V.Klement (TRÜ TR)

10. Läbirääkimised, kokkuvõtted.

11. Seminari lõpetamine. U.Tõnnov (TRÜ TR)

kl.14.00-15.00 lõuna

kl.15.00-16.00 ä r a s õ i !



Praktiline seminar

"RAAMATUHÜGIEENI JA RESTAUREERIMISE KÜSIMUSED"

23., 24. XI 1983

TRÜ TR, Struve t.1 aud.321

23. nov. 1983

| | |
|---|---|
| kl. 11.00 | Avamine. L.Peep, TRÜ TR direktor. |
| kl. 11.15–12.00 | Arutelu "Eesti rahvusraamatu konserveerimisest ja restaureerimisest" |
| kl. 12.00–14.00 | praktilised tööd |
| kl. 14.00–15.00 | l õ u n a |
| kl. 15.00–17.00 | praktilised tööd |

24. nov. 1983

| | |
|---|---|
| kl. 9.00–12.00 | praktilised tööd |
| kl. 12.00–13.00 | l õ u n a |
| kl. 13.00–16.00 | praktilised tööd |
| kl. 16.15 | seminari lõpetamine |

TRÜ Teaduslik Raamatukogu

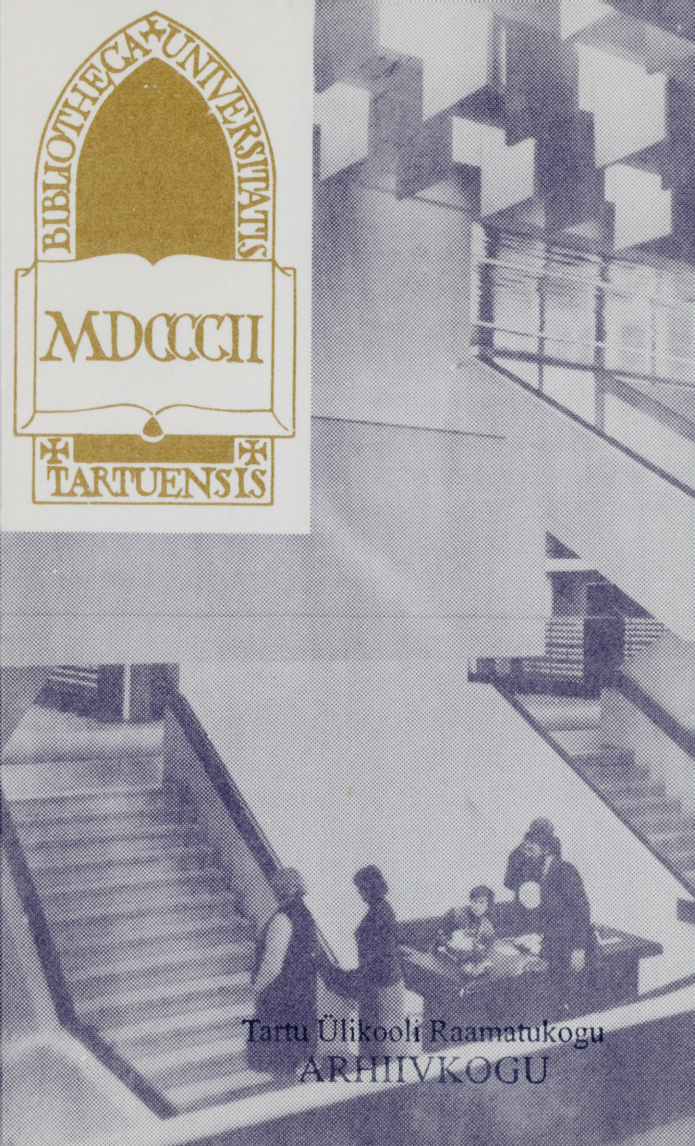


Tartu Ülikooli Raamatukogu
ARHIIVKOGU

M Tõnnis

KATALOOGIMISKÜSIMUSI KÕRGKOOLIRAAMATUKOGUS

Seminari kava

26.nov. 1984

$11^{00}$ Seminari avamine

$11^{10}$ Üliõpilaste "infohirm" ja tendents lugemisest loobumisele
L. Peep, TRÜ TR direktor

$11^{30}$ Kõrgkooliteadus
A.Kallikorm, TRÜ teadusprorektor

$12^{15}$ Raamatu tee optimeerimisest TRÜ TR-s
M.Ilus, TRÜ TR vanemmetoodik

$13^{00}$ Lõuna TRÜ TR kohvikus

$14^{00}$ RBK-le ülemineku st Läti RÜ .Teaduslikus Raamatukogus
T.Karma, Läti RÜ TR osakonnajuhataja.

$14^{45}$ Liigitamisprobleeme. Sõnavõtud, küsimused
T.Karma, Läti RÜ TR osakonnajuhataja
H.Riives, TRÜ TR osakonnajuhataja

$15^{15}$ Kataloogimisalased terminid
E.Hansson, TRÜ TR pearaamatukoguhoidja

$16^{00}$ Ideoloogiatöö probleemid ja kõrgkooli
P.Kenkmann, TRÜ dotsent

СССР
202400 Тарту Тооме
Научная библиотека
Сектор информации

27.nov. 1984

$9^{30}$ Kirjandust ja juhendmaterjale kataloogijatele
K.Kikkas, TRÜ TR osakonnajuhataja

$10^{00}$ Vabariigi kórgkooliraamatukogude osavótt koondkataloogidest
P.Tiirmaa, TRÜ TR osakonnajuhataja

$10^{30}$ Kataloogimise korraldusest ja kataloogide olukorrast vabariigi kórgkooliraamatukogudes
H.Riives, TRÜ TR osakonnajuhataja

$11^{00}$ Kataloogide kasutatavusest Teaduste Akadeemia ja TPI Teaduslikes Raamatukogudes
M.Lepp, TPI TR vanemraamatukoguhoidja

$11^{30}$ Kartoteegid ERKI raamatukogus
T.Gross, ERKI raamatukogu vanembibliograaf

$11^{45}$ Õppekirjanduse arvestuskartoteek TPedI raamatukogus
H.Palk, TPedI raamatukogu osakonnajuhataja

$12^{00}$ Lóuna TRÜ TR kohvikus

$13^{00}$ Kirjeprobleeme. Sónavótud, küsimused
E.Loorits, TRÜ TR osakonnajuhataja

$14^{00}$ Jooksvad küsimused

$14^{30}$ Seminari lópetamine

ARH PT-823

TRÜ trükikoda 1983. 1000. T. 1082.

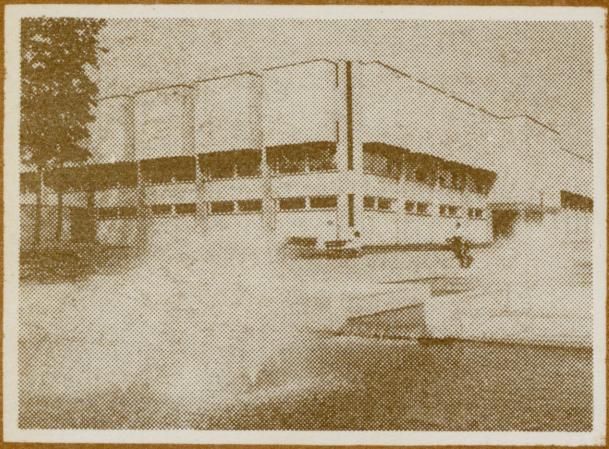

BIBLIOTHECA UNIVERSITATIS
MDCCCII
TARTUENSIS

Kõrgkooliraamatukogude töötajate seminar „Raamatukogutöö mehhaniseerimine ja automatiseerimine" TRÜ Teaduslikus Raamatukogus 3.-4. dets. 1985a.

Tartu Ülikooli Raamatukogu
ARHIIVKOGU

3. dets.

$11^{00}$-$11^{20}$ Seminari avamine
L.Peep, TRÜ TR direktor

$11^{20}$-$12^{00}$ Arvuti ja raamatukogu
prof.H.Tammet, TRÜ

$12^{00}$-$12^{30}$ Inimsóbralik arvuti
v.-óp.A.Villems, TRÜ

$12^{30}$-$13^{00}$ Automatiseeritud infoteenindus Eesti Informatsiooni Instituudis
M.Teder, EII sektorijuhataja

$13^{00}$-$13^{30}$ Eesti VATTIS-e arengusuunad
T.Vallner, EII vanemteadur

$14^{00}$-$15^{00}$ Lóuna

$15^{00}$-$16^{30}$ БЕН-i kogemustest raamatukogutöö automatiseerimisel
M.Levner, NSVL TA Loodusteaduste Raamatukogu sektorijuhataja

4. dets.

$10^{00}$-$10^{40}$ Tehnika rakendamisest raamatukogutöös
A.Norberg, TRÜ TR osakonnajuhataja

$10^{40}$-$11^{40}$ Automatiseerimise póhisuundadest ENSV Riikliku Raamatukogus
L.Apananski, ENSV Riikliku Raamatukogu osakonnajuhataja

$11^{40}$-$12^{20}$ Automatiseeritud infosüsteemi loomisest TRÜ TR-s
U.Aunin, TRÜ TR operaator

$12^{20}$-$13^{00}$ TRÜ TR vanema vóórkeelse raamatu trükikataloogi koostamisest arvuti abil
P.Tiirmaa, TRÜ TR osakonnajuhataja

$13^{00}$-$14^{00}$ Lóuna

$14^{00}$-$15^{00}$ Fondide koostise ja lugejanóudluse andmete töötlusest raalil TPI TR-s
K.Kikas, TPI TR direktor

$15^{00}$-$16^{00}$ Sónavótud. Seminari lópetamine

ARH PT-823

TRÜ trükikoda 1985. 1500. T. 133.

Kõrgkooliraamatukogude
seminar
"KÕRGKOOLI INFOTÖÖ PROBLEEMID"
TRÜ Teaduslikus Raamatukogus

Palume osa võtta

9. dets. 1987

$11^{00}$ Seminari avamine.

$11^{15}$ Raamatukogutöötaja isiksus.
K.Hango, TRÜ TR teadusosakonna psühholoog

$12^{00}$ Kõrgkooli infotöötajale esitatavad isiksuslik-professionaalsed nõudmised.
M.Meltsas, TRÜ TR infoosakonna peabibliograaf

$12^{30}$ Kõrgkooli infotöö uued vormid ja meetodid ning nende kasutegur.
Ü.Must, TRÜ TR infoosakonna juhataja

$13^{30}$ Tutvumine infoalase erialakirjandusega

$14^{00}$ Lõuna

$15^{00}$ TPI teadustööde infoga varustamine.
A.Talts, TPI TR referentide osakonna juhataja

$15^{30}$ TPI TR kõrgkooli infogrupi aktuaalseid probleeme.
E.Teder, TPI TR

10. dets. 1987

$10^{00}$ Kõrgkooli infotöö probleemid ENSV autorite publikatsioonides 1970-1986.a.
K.Kivi, TRÜ TR vanembibliograaf

$10^{30}$ TRÜ humanitaarteadlaste tööd välisperioodikas aastail 1981-1985.
A.Kütt, TRÜ TR peabibliograaf

$11^{00}$ Infoväljaannete kasutamine TRÜ TR lugejate poolt.
I.Savihhina, TRÜ TR vanemraamatukoguhoidja

$11^{30}$ Raamatukogudevaheline laenutus.

$13^{00}$ Lõuna

$14^{00}$ Sõnavõtud. Seminari lõpetamine.

Lugupeetud .....

Palume Teid osa võtta
Tartu Ülikooli raamatukogu
VI erialapäevast

"KATALOOGIDE VASTAVUS LUGEJA VAJADUSTELE"

30. nov. 1988.a.
algusega kell 11.00
raamatukogu konverentsisaalis
W. Struve t. 1.

KAVAS:

1. Kataloogidest fondiuuringu põhjal. - K.Veskimägi (TPedI)
2. Jätkväljaannete peegeldamine vabariigi suuremate raamatukogude kataloogides. - E.Vall (TPI TR)
3. Tartu Ülikooli raamatukogu kataloogid ja lugeja konsultandi pilgu läbi. - L.Dubjeva (TRÜ TR)
4. Kataloogide kasutamine ja konsultanditöö metoodilisi probleeme Eesti NSV TA Teaduslikus Raamatukogus. - M.Killar, A.Kirsel (TA TR)
5. Kataloogide eilsest ja tänasest päevast Tallinna Riikliku Konservatooriumi raamatukogus. - A.Salutee (TRKR)
6. Tartu Ülikooli raamatukogu tähestikkataloogid ja lugeja. - E.Loorits (TRÜ TR)
7. Tartu Ülikooli raamatukogu perioodika kataloogid: 1988. aasta seis. - U.Otsus (TRÜ TR)
8. Tartu Ülikooli raamatukogu ainekataloogid lugeja ja liigitaja hinnanguis. - H.Laanes (TRÜ TR)

TRÜ Teadusraamatukogu

V erialapäev

"RAAMATUKOGUÕPPUSTE KASUTEGUR"

toimub 28.okt.1987
algusega kell 11.00
raamatukogu konverentsisaalis.

Palume osa võtta!

Direktor

Kavas:

1. Raamatukoguõppused I ja III kursuse üliõpilastele TRÜ TR-s 1986/87. õ.-a. - V. Kuut
2. Üliõpilased Kataloogi kasutajana - L. Dubjeva
3. Üliõpilaste raamatukogunduslikud teadmised nende endi hinnangutes - U. Tõnnov
4. Üliõpilaste suulised päringud TRÜ TR teatmebibliograafia osakonnas - V. Kuut
5. Praktilisi tähelepanekuid õppuste läbiviimisest TRÜ Füüsika-Keemia- ja Arstiteaduskonnas - S. Mikelsaar
6. Aspirantide kui infotarbijate õpetamine TRÜ TR-s - Ü. Must
7. Lugejate väljaõppe aktuaalseid probleeme - I. Kaasik (TPI)

Sõnavõtud

Lp! .....

TRÜ Teaduslikus Raamatukogus toimub kesknädalal, 15. mail 1985. a. III raamatukogu ajaloo päev, millest palume Teid osa võtta.

P Ä E V A K A V A

kell 11 - ettekanded konverentsisaalis:

Töökorraldus ja juhtimine tsaariaegses ÜR-s.
Malle Ermel

Ülevaated raamatukoguhoidjate-juhatajate elust ja tegevusest:
Emil Anders.
Kaja Noodla
Hugo Kapp.
Asta Pintsaar

kell 13 - lõunasöök TR kohvikus

kell 14 - ettekanded:

Wolfgang Schlüter.
Ruth Michelson

Aleksander Rastorgujev.
Meelik Kahu,
Kirjandusmuuseum

Eestlased ÜR töötajatena.
Kaja Noodla

S õ n a v õ t u d

Lp. .....

Palume Teid osaleda
TRÜ Teadusliku Raamatukogu

V AJALOOPÄEVAL
"Raamatukogude koostööst"

5.mail k.a.
Algus kell 11 raamatukogu konverentsisaalis W.Struve 1.

K a v a s:

Avasõna.

1. Muljeid raamatukogude ajaloo uurimise hetkeseisust maailmas.
   Laine Peep (TRÜ TR)
2. Raamatukogude koostöö arengust Euroopas 1920.-40.aastatel.
   Rein Ruutsoo (RR)
3. Eesti, Läti ja Leedu raamatukoguhoidjate konverentsid 1930. aastatel.
   Reet Raude (TATR)
4. Riigiraamatukogu ja teised Eesti raamatukogud 1918-40.
   Piret Lotman (RR)
5. Reinhold Christi raamatupärandist ENSV TA Teadusliku Raamatukogus.
   Kyra Robert (TATR)
6. Tartu ülikooli raamatukogu sidemetest Venemaa raamatukogudega 19.saj.-20. saj. algul.
   Ljudmila Dubjeva
   (TRÜ TR)
7. ENSV TA Teadusliku Raamatukogu välissuhete arengust.
   Maret Klaus (TATR)
8. Tartu Ülikooli raamatukogu teadus- ja kultuurikontaktidest viimastel aastakümnetel.
   Urve Tõnnov (TRÜ TR)

Läbirääkimised.

ARH PT-823

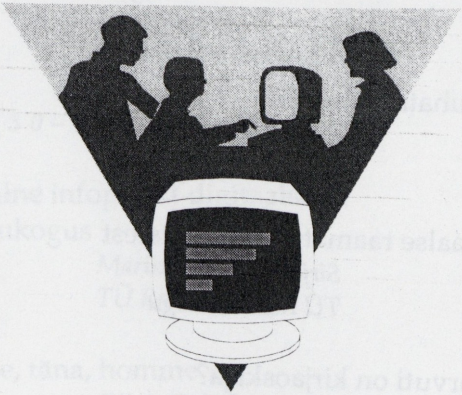

**Kutsume Teid osa võtma**

**Tartu Ülikooli Raamatukogu seminarist**

# *"Digitaalne raamatukogu"*

## 16. aprillil 1997 kell 11

**TÜ Raamatukogu konverentsisaalis**

**Struve 1**

Tartu Ülikooli Raamatukogu
ARHIIVKOGU

## *Kavas:*

*Kell 11.00*

Sissejuhatav sõnavõtt
*Toomas Liivamägi*
*TÜ Raamatukogu*

Virtuaalse raamatukogu mõistest
*Sirje Nilbe*
*TÜ Raamatukogu*

Kas arvuti on kirjaoskaja?
*Jüri Järs*
*TTÜ Raamatukogu*

Andmebaas arvuti-inimese poolt nähtuna
*Ehtel Taevere*
*TÜ Raamatukogu*

*12.30–13.00 Kohvipaus*

Elektrooniline kirjastamine ja raamatukogud
*Urve Tõnnov*
*TÜ Raamatukogu*

Raamatukokku tellitud ajakirjade elektroonilised versioonid
*Alla Saari*
*TÜ Raamatukogu*

Elektrooniline info kogude täiendamiseks
*Margus Viher*
*Eesti Rahvusraamatukogu*

Uute tehnoloogiate kasutamine kaardiraamatukogus

*Eve Tang*
*Eesti Rahvusraamatukogu*

**14.30–15.00 Kohvipaus**

Virtuaalne infopunkt digitaalses raamatukogus

*Marika Meltsas*
*TÜ Raamatukogu*

*html* eile, täna, homme

*Oliver Reitalu*
*TÜ Raamatukogu*

Säilitamine digitaalses raamatukogus

*mag. Kurmo Konsa*
*Eesti Postimuuseum*

Digitaalraamatukogu turvaprobleemid

*Kill Kask*
*TÜ Raamatukogu*

Etikett ja internet

*mag. Ülle Must*
*TÜ Raamatukogu*

*Orienteeruv lõpetamine kell 16.30*

## *Kavas:*

**Kell 11.00**

Sissejuhatav sõnavõtt
*Toomas Liivamägi*
*TÜ Raamatukogu*

Virtuaalse raamatukogu mõistest
*Sirje Nilbe*
*TÜ Raamatukogu*

Kas arvuti on kirjaoskaja?
*Jüri Järs*
*TTÜ Raamatukogu*

Andmebaas arvuti-inimese poolt nähtuna
*Ehtel Taevere*
*TÜ Raamatukogu*

**12.30–13.00 Kohvipaus**

Elektrooniline kirjastamine ja raamatukogud
*Urve Tõnnov*
*TÜ Raamatukogu*

Raamatukokku tellitud ajakirjade elektroonilised versioonid
*Alla Saari*
*TÜ Raamatukogu*

Elektrooniline info kogude täiendamiseks
*Margus Viher*
*Eesti Rahvusraamatukogu*

Uute tehnoloogiate kasutamine kaardiraamatukogus
*Eve Tang*
*Eesti Rahvusraamatukogu*

**14.30–15.00 Kohvipaus**

Virtuaalne infopunkt digitaalses raamatukogus
*Marika Meltsas*
*TÜ Raamatukogu*

*html* eile, täna, homme
*Oliver Reitalu*
*TÜ Raamatukogu*

Säilitamine digitaalses raamatukogus
*mag. Kurmo Konsa*
*Eesti Postimuuseum*

Digitaalraamatukogu turvaprobleemid
*Kill Kask*
*TÜ Raamatukogu*

Etikett ja internet
*mag. Ülle Must*
*TÜ Raamatukogu*

*Orienteeruv lõpetamine kell 16.30*

*Osavõtust palume teatada*

*TÜ Raamatukogu, Struve 1 TARTU*
*tehnoloogiadirektor Toomas Liivamägi*

toomas @utlib.ee
või tel. 372 7 465 704
või tel. 372 7 465 702 (sekretär)
fax 372 7 465 701

# Tartu Ülikool –
# 80 aastat rahvusülikoolina

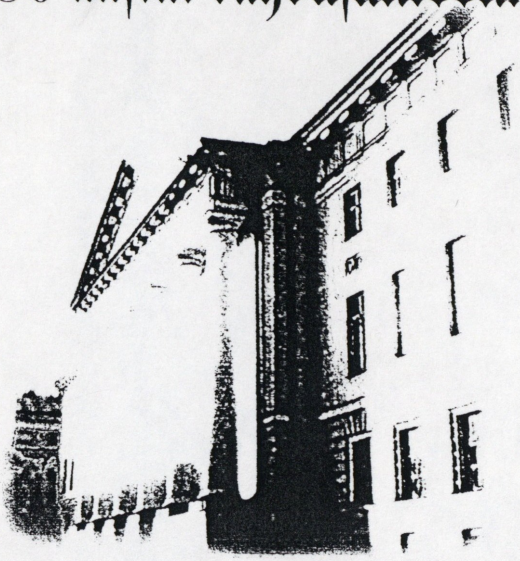

**V. a.**

**Palume Teie austavat osavõttu**
**Tartu Ülikooli Raamatukogu**
**ettekandepäevast**
**25. novembril k.a.**
**algusega kell 12**
**raamatukogu konverentsisaalis**
**W. Struve 1.**

**Kavas:**

**Kell 12**

Rahvusülikool.
*Emeriitprofessor dr. Helmut Piirimäe*

Raamatukogu — ülikooli õppejõudude käsikirjapärandi hoidja.
*Mare Rand,*
*Aili Bernotas*

Tartu Ülikooli bibiliograafilisest mälust.
*Maare Kümnik*

**Kell 13.30**

Näituse "Rahvusülikooli avamine. Tähtsündmusi aastast 1919" avamine

**Kell 15**

Tartu Ülikooli õppejõudude välissõidud 1920.-1930. aastatel.
*Algo Rämmer*

Ülikool ja raamatukogu. Aastad 1918-1919.
*Malle Ermel*

Ülikool ja raamatukogu. Vaadates tulevikku.
*Toomas Liivamägi,*
*Peeter Olesk*

# HELSINGI ÜLIKOOL 350

Lugupeetud pr. Heiki Pallet

Palume Teid osa võtta

Helsingi Ülikooli
350. aastapäevale

pühendatud sümpoosionist

Tartu ülikooli raamatukogu
konverentsisaalis
W.Struve t. 1
1. okt. 1990.a.

# P Ä E V A K A V A

k e l l 10 Avasõna

Tartu Ülikooli rektor,
prof. J. Kärner

Helsingi Ülikooli rektor,
prof. P. Tommila

k e l l 11 Ettekanded:

Helsingi ja Tartu ülikoolide sidemetest 20. saj. algul
dots. S.Zetterberg (Helsingi)

Õpetatud Eesti Selts ja Soome
prof. H. Ligi (Tartu)

Geograafia-alase mõtte levik Eestis ja Soomes
prof. K.Rikkinen (Helsingi)

Eesti ja Soome akadeemilisest karskusliikumisest
L. Punga (Tartu)

Tartu Ülikooli Raamatukogu
ARHIIVKOGU

ARH PT-823

Tartu ja Helsingi ülikoolide suhetest keeleõpetuse alal

prof. S.Suhonen (Helsingi)

Eesti Akadeemilise Ajalooseltsi teadussuhetest Soome ajaloolastega 1920.-40.a.

dots. T.Rosenberg (Tartu)

k e l l 16 Näituse avamine

Tartu ülikooli raamatukogu direktor M.Ermel

Helsingi ülikooli raamatukogu direktor E.Häkli

Ekspositsiooni tutvustamine

E. Hansson (Tartu)

TÜ 90.613.150.




Tartu Ülikooli Raamatukogu
ARHIIVKOGU

Lugupeetud .....

Palume Teid osa võtta Tartu Ülikooli Raamatukogu

**XIII teaduskonverentsist**

# 100 AASTAT FRIEDRICH PUKSOO SÜNNIST

23. jaanuaril 1990. a.
algusega kell 11
raamatukogu konverentsisaalis
W. Struve t. 1

## PÄEVAKAVA

### kell 11

Avasõna

Friedrich Puksoo arengutee - K. Noodla

F. Puksoo ja Eesti Raamatukoguhoidjate Ühing - R. Raude

F. Puksoo ja rahvaraamatukogud - P. Lotman

F. Puksoo eesti raamatu uurijana - M. Lott

F. Puksoo ja raamatuaasta - R. Saukas

### kell 14[15]

F. Puksoo mälestusbareljeefi avamine raamatukogu vestibüülis

### kell 15

Küünalde süütamine F. Puksoo haual

Lugupeetud .....

Palume Teid osa võtta Tartu Ülikooli Raamatukogu

**XIII teaduskonverentsist**

# 100 AASTAT FRIEDRICH PUKSOO SÜNNIST

23. jaanuaril 1990. a.
algusega kell 11
raamatukogu konverentsisaalis
W. Struve t. 1

## PÄEVAKAVA

### kell 11

Avasõna

Friedrich Puksoo arengutee - K. Noodla

F. Puksoo ja Eesti Raamatukoguhoidjate Ühing - R. Raude

F. Puksoo ja rahvaraamatukogud - P. Lotman

F. Puksoo eesti raamatu uurijana - M. Lott

F. Puksoo ja raamatuaasta - R. Saukas

### kell $14^{15}$

F. Puksoo mälestusbareljeefi avamine raamatukogu vestibüülis

### kell 15

Küünalde süütamine F. Puksoo haual

ARH PT-823

kell 16

F. Puksoo ülikooli raamatukogu juhatajana - M. Ermel

F. Puksoo tööst rariteetidega - M. Rand

Tartu ülikooli raamatukogu tänapäeval - L. Peep

kell 17

Näituse avamine ja tutvustamine

TÜ 89.905.300.

TARTU ÜLIKOOLI RAAMATUKOGU




Tartu Ülikooli Raamatukogu
ARHIIVKOGU

Lp .....

Olete oodatud

**Friedrich Puksoo 113. sünniaastapäeva tähistavale ettekandepäevale**

23. jaanuaril 2003. a algusega kell 12
TÜ Raamatukogu konverentsisaalis W. Struve 1

Lugupidamisega
Tartu Ülikooli Raamatukogu

200
BIBLIOTHECA
UNIVERSITATIS
TARTUENSIS

Tartu Ülikooli Raamatukogul on heameel paluda Teid

*pr. Malle Ennel*

raamatukogu 200. aastapäeva ja rahvusvahelise konverentsi

**Trükiväljaandest digitaalseni**

puhul vastuvõtule pühapäeval, 13. oktoobril
kell 18 TÜ Ajaloomuuseumi valges saalis Toomel

R.S.V.P. (07) 375 703

200
BIBLIOTHECA
UNIVERSITATIS
TARTUENSIS

Lugupeetud *pr. Malle Ernel*

Tartu Ülikooli Raamatukogul on au
paluda Teid osa võtma 13. - 14. oktoobril 2002. a. toimuvast konverentsist

**Trükiväljaandest digitaalseni.**
**Tartu Ülikooli Raamatukogu 200**,

millega Eesti vanim pidevalt tegutsenud
teadusraamatukogu tähistab oma kahesajandat aastapäeva.

Tartu Ülikooli Raamatukogu

# TEADUSLIK KONVERENTS

Lp. sm. Aime Pärnakivi

Palume Teid osa võtta
TRÜ Teaduslíku Raamatukogu
6. teaduslíkust
konverentsíst
„Kõrgema koolí raamatukogu
tóó ókonoomíkast"
24., 25. ja 26. aprillíl 1974. a.
Tartus raekoja saalís.

TRÜ Teaduslík
Raamatukogu

# P Ä E V A K O R D

**K o l m a p ä e v a l, 24. aprillil kell 11**

1. Eesti NSV kõrgemate koolide raamatukogude töö arvuliste näitajate võrdlemine

   M. VAHING, TRÜ Teaduslik Raamatukogu

2. Raamatukogustatistika ja teadusliku raamatukogu juhtimine

   E. VATTER, Eesti NSV TA Teaduslik Raamatukogu

3. Süsteemianalüüsi meetodite rakendamisest raamatukogus

   A. PEBRE, TPI Raamatukogu

4. Raamatu tee analüüsist TPI Raamatukogus plokkskeemide alusel

   M. SIBUL, TPI Raamatukogu

5. Raamatutöötlusaeg TRÜ Teadusliku Raamatukogu kataloogimise osakonnas

   H. MÖLLER, TRÜ Teaduslik Raamatukogu

6. Perioodika töötlemisest Tallinna teaduslikes raamatukogudes

   M. VÄLJAOTS, Ed. Vilde nim. Tallinna Pedagoogiline Instituut

Sõnavõtud

Lp. sm. Aime Pärnaküvi

Palume Teid osa võtta
TRÜ Teadusliku Raamatukogu
6. teaduslikust
konverentsist
„Kõrgema kooli raamatukogu
töö ökonoomikast"
24., 25. ja 26. aprillil 1974. a.
Tartus raekoja saalis.

TRÜ Teaduslik
Raamatukogu

PÄEVAKORD

Kolmapäeval, 24. aprillil kell 11

1. Eesti NSV kõrgemate koolide raamatukogude töö arvuliste näitajate võrdlemine
   M. VAHING, TRÜ Teaduslik Raamatukogu
2. Raamatukogustatistika ja teadusliku raamatukogu juhtimine
   E. VATTER, Eesti NSV TA Teaduslik Raamatukogu
3. Süsteemianalüüsi meetodite rakendamisest raamatukogus
   A. PEBRE, TPI Raamatukogu
4. Raamatu tee analüüsist TPI Raamatukogus plokkskeemide alusel
   M. SIBUL, TPI Raamatukogu
5. Raamatutöötlusaeg TRÜ Teadusliku Raamatukogu kataloogimise osakonnas
   H. MÖLLER, TRÜ Teaduslik Raamatukogu
6. Perioodika töötlemisest Tallinna teaduslikes raamatukogudes
   M. VÄLJAOTS, Ed. Vilde nim. Tallinna Pedagoogiline Instituut

Sõnavõtud

**N e l j a p ä e v a l, 25. aprillil kell 10**

1. Komplekteerimiskulud TRÜ Teaduslikus Raamatukogus aastatel 1969–1973

   L. VELDI, TRÜ Teaduslik Raamatukogu

2. Väliskirjanduse komplekteerimisest TRÜ Teaduslikus Raamatukogus aastatel 1963 ja 1973

   L. ALVER, TRÜ Teaduslik Raamatukogu

3. Ajakirjade valiku metoodikast kõrgema kooli raamatukogus

   M. IDEON, TPI Raamatukogu

4. Bibliograafiaviidete uurimise metoodikast

   K. SCHMIDT, TRÜ Teaduslik Raamatukogu

5. TRÜ keemikute, füüsikute ja matemaatikute töödes kasutatud viidete analüüs

   S. NILSON, TRÜ Teaduslik Raamatukogu

6. Välismaise perioodika kasutatavusest TRÜ Teaduslikus Raamatukogus

   M. HIIEMETS, TRÜ Teaduslik Raamatukogu

Sõnavõtud

**R e e d e l, 26. aprillil kell 10**

1. Restaureerimise ökonoomiast

   E. VALK-FALK, TRÜ Teaduslik Raamatukogu

2. Restaureerimisele suunatavate materjalide valiku printsiipidest

   J. TORNAU, V. Kapsukase nim. Vilniuse Riiklikku Ülikooli Teaduslik Raamatukogu

3. Ultravioletkiirgus raamatuhoidlate õhu puhastamiseks

   E. KOOL, TRÜ Teaduslik Raamatukogu

4. Paberimassi kasutamine restaureerimistöös

   J. NJUKŠA, M. BLANK, M. J. Saltõkov-Štšedrini nim. Riiklik Avalik Raamatukogu

5. Paberi omaduste muutumine kiilmlamineerimisel

   M. ALUMAA, TRÜ Teaduslik Raamatukogu

6. Paberi restaureerimisel kasutatavate liimide võrdlev uurimine

   N. GERASSIMOVA, V. KOZÕRJOVA, Z. ZAGULJAJEVA, Riiklik Ermitaaž, NSVL TA Dokumentide Konserveerimise ja Restaureerimise Laboratoorium

7. Mitmevärvitrükiste konserveerimisest ja restaureerimisest

A. ESPENBERG, TRÜ Teaduslik Raamatukogu

Sõnavõtud

L a u p ä e v a l, 27. aprillil 1974 TRÜ spordibaasis Käärikul

Diskussioon ja temaatiline õhtu lugejate teenindamise kultuurist.

ARH PT-823

TARTU ÜLIKOOLI
RAAMATUKOGU
SUNDEKSEMPLAR

ARHIIVKOGU

TRÜ rotaprint 1974. 450. MB 02654. T. 349.

G. konv.

ARH PT-823

Уважаемый(ая) .....

Просим Вас принять участие
в работе XIУ научной конференции
Библиотеки Тартуского университета

"ХРАНЕНИЕ, КОНСЕРВАЦИЯ И
РЕСТАВРАЦИЯ КУЛЬТУРНЫХ ЦЕННОСТЕЙ",

которая состоится 3-4 октября 1990 г.
в конференц-зале библиотеки
в г. Тарту, ул. В.Струве, I

Библиотека Тартуского
университета

Tartu Ülikooli Raamatukogu
ARHIIVKOGU

ПРОГРАММА

3 октября

8.00-11.00 Регистрация участников конференции

11.00 Первое заседание

Открытие конференции. М.Эрмель, директор библиотеки

Двадцать трудовых лет отдела гигиены и реставрации Библиотеки Тартуского университета
В.Клемент (Тарту)

Об организации работы по сохранности и гигиене фондов в Библиотеке Тартуского университета
К.Ялас (Тарту)

О проблемах обеспечения сохранности документов в библиотеке
Ю.П.Нюкша (Ленинград)

Организация сохранности фондов. Опыт работы по дезинфекции и консервации

С.П.Булавкина (Москва)

Возможность защиты музейных экспонатов от кожеедов при хранении в обеднённой кислородом среде

А.В.Трезвов, Г.А.Зайцева, Л.И. Душкина, Л.С.Песковская (Москва)

Влияние некоторых обработок в аварийных ситуациях на свойства бумаги документов

Е.С.Чернина (Ленинград)

Влияние состава газовой среды на изменение свойств музейных и архивных материалов на бумажной основе

А.В.Трезвов, Л.И.Душкина, А.Н. Неверов, Т.Н.Макашова, Л.С.Песковская, И.Д.Андреева, В.А. Терентьев (Москва)

12.00 Обед

13.00 Четвертое заседание

Опыт реставрации рукописи на пергаменте
Ю.В.Семенов (Ленинград)

О реставрации переплетов древнерусских рукописных книг XУ-XУП вв. в Библиотеке Тартуского университета
М.Либлик (Тарту)

Переплеты мемориального собрания Густава Бергмана и их повреждения
Я.Лотт (Тарту)

П р е н и я

14.00 Обед

15.00 Второе заседание

Способы стабилизации бумаги при ручной и механизированной реставрации
С.А.Добрусина (Ленинград)

Современные принципы экспониро - вания
Х.Пуллеритс (Тарту)

16.00 Открытие выставки "20 трудовых лет отдела гигиены и реставрации" в Тартуском художественном музее

17.30 Посещение Эстонского сельскохозяйственного музея

20.00 Банкет

6.8 вход из задней двери

## 4 октября

10.00 Третье заседание

Новый подход к экспонированию особо ценных музейных предметов в нейтральной газовой среде
Л.И.Душкина, В.А.Терентьев, А.В.Трезвов (Москва)

Сохранность и реставрация произведений Э.Вийральта, находящихся в тартуских культурных учреждениях
А.Эспенберг (Тарту)

Опыт реставрации и консервации миниатюрной живописи на кости
В.А.Козырева, Т.М.Романовская, Е.Г.Шишкова (Ленинград)

Географические карты XVIII века в Библиотеке Тартуского университета, их сохранность и методы консервации
Э.Ярванурм (Тарту)

ТУ 90.482.60.

TARTU RIIKLIKU ÜLIKOOLI
TEADUSLIK RAAMATUKOGU



# TEADUSLIK KONVERENTS

28. JA 29. MÄRTSIL 1966. A.

TARTU RIIKLIKU ÜLIKOOLI
TEADUSLIK RAAMATUKOGU



# TEADUSLIK KONVERENTS

## 28. JA 29. MÄRTSIL 1966. A.

Tartu Ülikooli Raamatukogu
ARHIIVKOGU

Lugupeetud

sm.

Palume Teid osa võtta TRÜ Teadusliku Raamatukogu 2. teaduslikust konverentsist, mis toimub 28. ja 29. märtsil 1966.a. raamatukogu ruumides Tartus, Toomemäel.

TRÜ Teaduslik Raamatukogu

Esmaspäeval, 28.märtsil kell 11.00

1. Publikatsioonide vahetamine Tartu Ülikooli raamatukogus XIX saj. teisel poolel ja XX saj. algul.

R.Parmas, osakonnajuhataja

2. TRÜ Teadusliku Raamatukogu tegevusest aastail 1919–1921.

L.Kivistik, sektorijuhataja

3. Ülevaade TRÜ Teaduslikus Raamatukogus säilitatavatest fotomaterjalidest.

T.Ilomets, van. õpetaja

Teisipäeval, 29.märtsil kell 10.00

1. V.I. Lenin raamatukogude vahelisest võistlusest.

K.Koger, van. õpetaja

2. Kaugõppijate teenindamine kõrgemate koolide raamatukogudes.

K.Lepik, osakonnajuhataja

3. Teaduslik informatsioon humanitaarteadustes.

L.Peep, raamatukogu direktor

4. Ülikoolide raamatukogude projekteerimise ja ehitamise probleeme kaasajal.

P.Ramul, raamatukoguhoidja

ARH PT-823

TRÜ rotaprint 1966. 300. MB 00393. T. 112.

TARTU ÜLIKOOLI RAAMATUKOGU

seminar

# "Raamatukogu avalikkussuhted — mis nad on ja mida neilt oodatakse"

reedel, 22. oktoobril 1999. a. algusega kell 10.30
raamatukogu teatmekirjanduse lugemissaalis

**Avasõna**

**Raamatukogu avalikkussuhted**
*Marju Lauristin*
*Riigikogu liige*
*TÜ meedia ja kommunikatsiooni professor*

**Suhtekorraldus raamatukogus: vajadus ja võimalused**
*Aira Lepik*
*TPÜ professor, raamatukogunduse õppetooli juhataja*

**Kohvipaus**

**Mida peaks arvestama meediaga suheldes Eestis?**
*Andres Toode*
*TÜ teabetalituse juhataja*

**Teabekorraldus on suhtekorralduse tugisammas**
*Eeva Kumberg*
*TÜ teabetalituse infospetsialist*

**Lõuna**

**14.15**

**Viis aastat suhtekorraldust Rahvusraamatukogus**
*Triin Soone*
*RR-i turundusjuht*

**Lugeja hinnangud ja ootused – meie taotlused ja tegemised (lugeja- ja ekspertküsitluse analüüs)**
*Ilona Smuškina*
*TÜR-i avalike suhete osakonna juhataja*

**Kohvipaus**

**Näitused raamatukogus – missugused ja kelle jaoks?**
*Tiina Matsulevitš*
*TÜR-i avalike suhete osakonna näituste kuraator*

**Avalikkussuhete dominandid ja ääremaad**
*Urve Tõnnov*
*TÜR-i teadusosakonna juhataja*

**16.15**

**Seminari lõpetamine**

Informatsioon
tel. (27) 375 749, (27) 375 747, 251 53 387

*Lp.*

*Olete oodatud Tartu Ülikooli Raamatukogu ettekandepäevale*

# *RAAMATUKOGUD EESTI KULTUURIVARADE KAITSEL*

*ja päevakohase rändnäituse*

*SELLE MAA MINEVIKKU HOIDES*

*avamisele*

*31. mail 2000.a. TÜ Raamatukogus Tartus, W. Struve t. 1*




Info:
Ene Sarap (27) 375735, (27) 375737
enes@utlib.ee
Urve Tõnnov (27) 375747, (27) 375748
urvet@utlib.ee


## Päevakava

**kell 10.00** **AVASÕNA**

**30 aastat restaureerimistegevust Tartu Ülikooli Raamatukogus**
Ene Sarap
TÜR

**Mida raamatukogu säilitab – infoteaduslik vaade**
Kurmo Konsa
Eesti Postimuuseum

**Varade säilitamisest TÜ Raamatukogus ja ülikooli vanad kogud**
Kersti Jalas
TÜR

**Kogude säilitamisest Eesti Rahvusraamatukogus**
Mari Siiner
ERR

KOHVIPAUS

**kell 12. 30**

**Eesti trükise seisund ja säilivus. Projekt THULE keemiliste uuringute metoodika ja tulemused**
Jaan Lehtaru
Eesti Ajalooarhiiv

**Vanemate eestikeelsete gloobuste säilivusest. "Maailmakera" restaureerimine**
Ene Sarap
TÜR

**Kaantesse peidetud raamat. Senitundmatu Tallinna trükis 1649. aastast**
Ellen Allikas, Tiiu Reimo
EAR

**Eesti unikaalse aabitsa restaureerimine**
Reet Sonn
TÜR

**Kultuuripärandi kaitse, säilitamise ja restaureerimisprobleemid Tartu Ülikoolis**
Tullio Ilomets
TÜ orgaanilise keemia instituut

**Kell 14.30** **NÄITUSE AVAMINE**

ARH PT-823

TARTU ÜLIKOOLI
RAAMATUKOGU
SUNDEKSEMPLAR
ARHIIVKOGU

5. ajaloopäev

Lp. .....

Palume Teid osaleda
TRÜ Teadusliku Raamatukogu

V AJALOOPÄEVAL
"Raamatukogude koostööst"

5.mail k.a.
Algus kell 11 raamatukogu konverentsisaalis W.Struve 1.

K a v a s:

Avasõna.

1. Muljeid raamatukogude ajaloo uurimise hetkeseisust maailmas.
Laine Peep (TRÜ TR)

2. Raamatukogude koostöö arengust Euroopas 1920.-40.aastatel.
Rein Ruutsoo (RR)

3. Eesti, Läti ja Leedu raamatukoguhoidjate konverentsid 1930. aastatel.
Reet Raude (TATR)

4. Riigiraamatukogu ja teised Eesti raamatukogud 1918-40.
Piret Lotman (RR)

5. Reinhold Christi graafika ja raamatupärandist ENSV TA Teadusliku Raamatukogus.
Kyra Robert (TATR)

6. Tartu Ülikooli raamatukogu sidemetest Venemaa raamatukogudega 19.saj.-20. saj. algul.
Ljudmila Dubjeva (TRÜ TR)

7. ENSV TA Teadusliku Raamatukogu välissuhete arengust.
Maret Klaus (TATR)

8. Tartu Ülikooli raamatukogu teadus- ja kultuurikontaktidest viimastel aastakümnetel.
Urve Tõnnov (TRÜ TR)

Läbirääkimised.

Lõuna - k. 13$^{00}$ - 14$^{00}$

1988

ARH PT-823

TARTU ÜLIKOOLI
RAAMATUKOGU
SUNDEKSEMPLAR
ARHIIVKOGU

4. ajaloopäev

Lp. Teadusbibliograafia osakond

Palume Teid osa võtta
TRÜ Teadusliku Raamatukogu
IV AJALOO PÄEVAST
23. aprillil 1986.a.

Algus kell 11 raamatukogu konverentsisaalis W. Struve t. 1.

K a v a s:

Avasõna.

Laine Peep

RAAMATUKOGUHOIDJA JA LUGEJA
- Morgensterni ajal ja hiljem.

Kaja Noodla

- 1920.-30. aastatel.

Viive Konsin

- ... ja viimastel aastakümnetel.

Kärt Miil

Kell 14

Sõna on lugejatel.

Prof. Heino Siigur
Dots. Tullio Ilomets
V-tead. Ervin Pihu (Limnoloogiajaam)

Lugejaga silmitsi.

Elsa Kudu

Sõnavõtud.

1986

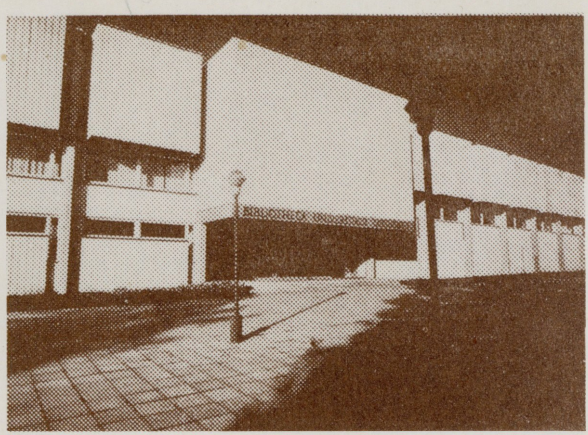

BIBLIOTHECA UNIVERSITATIS
MDCCXII
TARTUENSIS

TARTU ÜLIKOOLI
RAAMATUKOGU
SUNDEKSEMPLAR
ARHIIVKOGU

7. ajaloopäev

1991

Lp. .....

Palume Teid osa võtta TÜ Raamatukogu VII ajaloopäevast

TARTU ÜLIKOOLI ERIALARAAMATU-KOGUDE MINEVIKUST

6.juunil 1991 algusega kl. 11 raamatukogu konverentsisaalis W.Struve t. 1

P ä e v a k o r d

Avasõna L. Ermel

Erialaraamatukogude üldisi arengujooni

H. Tankler, M. Vanamb

Tartu Ülikooli ajaloo-keeleteaduskonna üliõpilasraamatukogu ja tema kataloogid

L. Dubjeva

Tartu Ülikooli Meteoroloogia Observatooriumi raamatukogu

L. Urba

Füüsikaraamatukogu Tartu Ülikoolis

H. Virro

Tähetorni raamatukogu saatusest

H. Eelsalu

Tartu Ülikooli metsanduslik raamatukogu

T. Meikar

Zooloogiakateedri raamatukogu kujunemisest ja ülesannetest

K. Põldvere

Lp. .....

Palume Teid osa võtta TÜ Raamatukogu VII ajaloopäevast

TARTU ÜLIKOOLI ERIALARAAMATUKOGUDE MINEVIKUST

6. juunil 1991 algusega kl. 11 raamatukogu konverentsisaalis W. Struve t. 1

P ä e v a k o r d

Avasõna — L. Ermel

Erialaraamatukogude üldisi arengujooni

H. Tankler, M. Vanamb

Tartu Ülikooli ajaloo-keeleteaduskonna üliõpilasraamatukogu ja tema kataloogid

L. Dubjeva

Tartu Ülikooli Meteoroloogia Observatooriumi raamatukogu

L. Urba

Füüsikaraamatukogu Tartu Ülikoolis

H. Virro

Tähetorni raamatukogu saatusest

H. Eelsalu

Tartu Ülikooli metsanduslik raamatukogu

T. Meikar

Zooloogiakateedri raamatukogu kujunemisest ja ülesannetest

K. Põldvere

ARH PT-823

TÜ 1989. 1000. T. 737.
Kujundanud T. Sepp

Tartu Riikliku Ülikooli
Teaduslik Raamatukogu

# Metoodiline konverents

# RAAMATU-KOGUNDUSLIKUD ÕPPUSED

Tartu 1967

TARTU ÜLIKOOLI
RAAMATUKOGU
UNDEKSEMPLAR
ARHIIVKOGU

Lugupeetud
sm.

Palume Teid
osa võtta TRÜ
Teaduslikku Raa-
matukogu me-
toodilisest kon-
verentsist, mis
toimub 30. ja 31.
märtsil 1967. a.
raamatukogu ruu-
mides Toomemäel.

TRÜ Teaduslik
Raamatukogu

# P Ä E V A K O R D

**NELJAPÄEVAL, 30. märtsil kell 11**

40 aastat raamatukogunduse õpetamist Tartu üli-
koolis
K.Noodla, osakonnajuhataja
Õppuste organiseerimine Eesti NSV kõrgemate
koolide üliõpilastele
A.Pärnakivi, peabibliograaf
Raamatukogutundide korraldamise probleeme Tartu
linna keskkoolide IX, X ja XI klassides
V.Kelve, N.V.Gogoli nim. Tartu Linna Kesk-
raamatukogu direktori asetäitja
Raamatukogutunnid II-VIII klasside õpilastele
Tartu Lasteraamatukogu organiseerimisel
H.Kottisse, Tartu Lasteraamatukogu direktor
Sõnavõtud

**REEDEL, 31. märtsil kell 9**

Raamatukogu kasutamine ja kataloogid
I.Maastik, van.-bibliograaf
Teatmeteoste tutvustamise metoodikast
L.Trikkant, direktori asetäitja
Praktiline õppus teatmeteoste tutvustamiseks
V.Leek, van.-raamatukoguhoidja
Arutelu

Lugupeetud
sm.

Palume Teid
osa võtta TRÜ
Teaduslikku Raa-
matukogu me-
toodilisest kon-
verentsist, mis
toimub 30. ja 31.
märtsil 1967. a.
raamatukogu ruu-
mides Toomemäel.

TRÜ Teaduslik
Raamatukogu

PÄEVAKORD

NELJAPÄEVAL, 30. märtsil kell 11

40 aastat raamatukogunduse õpetamist Tartu ülikoolis
K.Noodla, osakonnajuhataja
Õppuste organiseerimine Eesti NSV kõrgemate koolide üliõpilastele
A.Pärnakivi, peabibliograaf
Raamatukogutundide korraldamise probleeme Tartu linna keskkoolide IX, X ja XI klassides
V.Kelve, N.V.Gogoli nim. Tartu Linna Keskraamatukogu direktori asetäitja
Raamatukogutunnid II-VIII klasside õpilastele Tartu Lasteraamatukogu organiseerimisel
H.Kottisse, Tartu Lasteraamatukogu direktor
Sõnavõtud

REEDEL, 31. märtsil kell 9

Raamatukogu kasutamine ja kataloogid
I.Maastik, van.-bibliograaf
Teatmeteoste tutvustamise metoodikast
L.Trikkant, direktori asetäitja
Praktiline õppus teatmeteoste tutvustamiseks
V.Leek, van.-raamatukoguhoidja
Arutelu

ARH PT-823

TRU rotaprint 1967. 15o. MB 02844. T. 127.

Tartu Riikliku Ülikooli Teadusliku Raamatukogu

TARTU ÜLIKOOLI
RAAMATUKOGU
ÜNDEKSEMPLAR
ARHIIVKOGU

# Metoodiline Konverents

Tartu
1968

Lugupeetud
Sm.

Palume Teid osa võtta
Teadusliku Raamatukogu
metoodilisest konverentsist
„Bibliograafilised õppused"
26. ja 27. novembril 1968. a.
raamatukogu ruumides
Toomemäel.

ERÜ Teaduslik
Raamatukogu
Laine Peep
direktor

Lugupeetud
Sm.

Palume Teid osa võtta
Teadusliku Raamatukogu
metoodilisest konverentsist
„Bibliograafilised õppused"
26. ja 27. novembril 1968. a.
raamatukogu ruumides
Toomemäel.

ÜRLi Teaduslik
Raamatukogu
Laine Peep
direktor

# PÄEVAKORD

Teisipäeval, 26. novembril kell 11.

1. Bibliograafia õppused TPI üliõpilastele.
   A. Valmas, TPI raamatukogu van.-bibliograaf.

2. Üldiste bibliograafiate tutvustamise metoodikast.
   U. Tõnnov, TRÜ Teadusliku Raamatukogu van.-raamatukoguhoidja.

3. Praktiline õppus üldiste bibliograafiate tutvustamiseks.
   M. Kümnik, TRÜ Teadusliku Raamatukogu peabibliograaf.

Arutelu.

Kolmapäeval, 27. novembril kell 9.

1. Bibliograafia loengud TPI aspirantidele.
   A. Pebre, TPI raamatukogu peabibliograaf.

2. Erialabibliograafiate tutvustamise metoodikast.
   M. Suurväli, TRÜ Teadusliku Raamatukogu van.-redaktor.

3. Kokkuvõtliku õppuse metoodikast.
   E. Kudu, TRÜ Teadusliku Raamatukogu van.-bibliograaf.

4. Praktiline õppus "Bibliograafilised kartoteegid".
   K. Noodla, TRÜ Teadusliku Raamatukogu osakonnajuhataja.

Arutelu.

# PÄEVAKORD

Teisipäeval, 26. novembril kell 11.

1. Bibliograafia õppused TPI üliõpilastele.
   A. Valmas, TPI raamatukogu van.-bibliograaf.

2. Üldiste bibliograafiate tutvustamise metoodikast.
   U. Tõnnov, TRÜ Teadusliku Raamatukogu van.-raamatukoguhoidja.

3. Praktiline õppus üldiste bibliograafiate tutvustamiseks.
   M. Kümnik, TRÜ Teadusliku Raamatukogu peabibliograaf.

Arutelu.

K o l m a p ä e v a l , 27. novembril kell 9.

1. Bibliograafia loengud TPI aspirantidele.
   A. Pebre, TPI raamatukogu peabibliograaf.

2. Erialabibliograafiate tutvustamise metoodikast.
   M. Suurväli, TRÜ Teadusliku Raamatukogu van.-redaktor.

3. Kokkuvõtliku õppuse metoodikast.
   E. Kudu, TRÜ Teadusliku Raamatukogu van.-bibliograaf.

4. Praktiline õppus "Bibliograafilised kartoteegid".
   K. Noodla, TRÜ Teadusliku Raamatukogu osakonnajuhataja.

A r u t e l u .

1968.

ARH PT- 823

TRÜ rotaprint 1968. 150. MB 06568. T. 626.

# НАУЧНАЯ КОНФЕРЕНЦИЯ, ПОСВЯЩЕННАЯ ИЗУЧЕНИЮ ЖИЗНИ И ТВОРЧЕСТВА



## А. А. БЛОКА

Дорогой тов. А. Хинц
с сердечной благодарностью
V. Адам Ю. Лаптева

П р о г р а м м а

научной конференции, посвященной изучению жизни и творчества А.Блока.

11 мая в 17 оо ч.

Ректор ТГУ проф. Ф.Д.Клемент.- Вступительное слово.

Д.Е.Максимов /ЛГУ/ - О Блоке.

Л.К.Долгополов /мл.научн.сотрудник ИРЛИ АН СССР/ - Русская поэма 1890-1900-х гг. и "Возмездие" Блока.

И.А.Чернов /ТГУ/ - Блок и издательство "Алконост".

А.М.Бихтер /ст.ред.Гослитиздата/ - Об издании собрания сочинений Блока.

12 мая в 11 оо ч.

З.Г.Минц /ТГУ/ - Проблема этического идеала в творчестве раннего Блока.

Д.Е.Максимов /ЛГУ/ - Проза Блока.

В.Н.Альфонсов /ЛГПИГ/ - Блок и Врубель.

12 мая в 18 00 ч.

С.Г.Семенова /Ленинград/ - Проблема народа и интеллигенции в публицистике Блока.

В.Т.Адамс /ТГУ/ - Блок и Эстония.

Н.А.Павлович /писатель, москва/ - Воспоминания о Блоке.

Обсуждение докладов.

13 мая в 11 00 ч.

Ю.М.Лотман /ТГУ/ - Об истоках "цыганской" темы в лирике Блока.

В.И.Беззубов /ТГУ/ - Блок и Леонид Андреев.

Обсуждение докладов.

Закрытие конференции.

П р о г р а м м а

научной конференции, посвященной изучению жизни и творчества А.Блока.

11 мая в 17 оо ч.

Ректор ТГУ проф. Ф.Д.Клемент.- Вступительное слово.

Д.Е.Максимов /ЛГУ/ - О Блоке.

Л.К.Долгополов /мл.научн.сотрудник ИРЛИ АН СССР/ - Русская поэма 1890-1900-х гг. и "Возмездие" Блока.

И.А.Чернов /ТГУ/ - Блок и издательство "Аконост".

А.М.Бихтер /ст.ред.Гослитиздата/ - Об издании собрания сочинений Блока.

12 мая в 11 оо ч.

З.Г.Минц /ТГУ/ - Проблема этического идеала в творчестве раннего Блока.

Д.Е.Максимов /ЛГУ/ - Проза Блока.

В.Н.Альфонсов /ЛГПИГ/ - Блок и Врубель.

12 мая в 18 оо ч.

С.Г.Семенова /Ленинград/ - Проблема народа и интеллигенции в публицистике Блока.

В.Т.Адамс /ТГУ/ - Блок и Эстония.

Н.А.Павлович /писатель, москва/ - Воспоминания о Блоке.

Обсуждение докладов.

13 мая в 11 оо ч.

Ю.М.Лотман /ТГУ/ - Об истоках "цыганской" темы в лирике Блока.

В.И.Беззубов /ТГУ/ - Блок и Леонид Андреев.

Обсуждение докладов.

Закрытие конференции.

ARH PT-823

TRÜ rotaprint 1962. T. 100. MB 04401. T. 766.

ARH PT-823




Tartu Ülikooli Raamatukogu
ARHIIVKOGU

Lp. .....

TRÜ Teaduslikus Raamatukogus toimub kesknädalal, 13. juunil 1984.a. II raamatukogu ajaloo päev, millest palume Teid osa võtta.

P Ä E V A K A V A

kell 9.30 - lillede asetamine lahkunud kolleegide kalmudele

kell 11 - ettekanded konverentsisaalis:

Oskar Luts ja Villem Grünthal ÜR töötajaina.
Kajar Pruul

Udo Ivask ja ÜR.
Kaja Noodla

Ülevaated ÜR kauaaegsete töötajate elust ja tegevusest:

Karl Veltmann.
Anne Laumets

Otto Freymuth.
Ene Jaanson

kell 13 - lõunasöök TR kohvikus

kell 14 - ettekanded:

Edith Rosenthal.
Mari Tamm

Konrad Kullango.
Liivia Võõbus

Bernhard Tammelaas.
Margus Ivanov

Erna Ernits.
Kaja Noodla

S õ n a v õ t u d

Austatud .....

Palume Teid osa võtta soome raamatu 500. aastapäevale pühendatud ettekandekoosolekust ja näituse avamisest TRÜ Teaduslikus Raamatukogus

9.veebruaril k.a.

Algus kell 13 raamatukogu konverentsisaalis
W.Struve t. 1

Kavas:

1. 500 aastat soome raamatut.
   Prof. E.Häkli, Helsingi ülikooli raamatukogu direktor
2. Vanemast soome raamatust.
   Prof. P.Alvre, TRÜ soome-ugri keelte kateeder
3. Publikatsioonide vahetamisest TRÜ Teadusliku Raamatukogu ja soome teadusasutuste vahel.
   K.Vassel, TRÜ TR
4. Soome raamatust TRÜ Teaduslikus Raamatukogus.
   K.Jentson, TRÜ TR
5. Helsingi ja Tartu ülikoolide raamatukogude koostööst.
   U.Tõnnov, TRÜ TR

Näituse avamine.
Prof. P.Ariste, E.Hansson, TRÜ


BIBLIOTHECA UNIVERSITATIS
MDCCCII
TARTUENSIS

ARH PT-823

Lugupeetud Anne Tõnnov

Palume Teid osa võtta TRÜ Teadusliku Raamatukogu X teaduskonverentsist

LUGEJATEENINDUSE AKTUAALSEID PROBLEEME

21.-23. maini 1986.a. raamatukogu konverentsisaalis W. Struve t. 1.

Konverentsi Orgkomitee

Osavõtjate registreerimine ja majutamine alates 20. maist.

Reglement:
Ettekanneteks aega 20 min., sõnavõttudeks 5 min.
Võimalus eksponeerida materjale stendil.

Osavõtust teatada hiljemalt 15. maiks kas kirjalikult aadressil 202 400 Tartu
W.Struwe t. 1
TRÜ Teaduslik Raamatukogu

või telefonidel
3 24 62 teadusosakond, metoodikaosakond
3 44 46 teadusdirektor
3 51 79 teadussekretär

Tartu Ülikooli Raamatukogu
ARHIIVKOGU

ARH PT-823

Lugupeetud.....VRO.....

Palume Teid osa võtta TRÜ Teadusliku Raamatukogu X teaduskonverentsist

LUGEJATEENINDUSE AKTUAALSEID PROBLEEME

21.-23. maini 1986.a. raamatukogu konverentsisaalis W. Struve t. 1.

Konverentsi Orgkomitee

Osavõtjate registreerimine ja majutamine alates 20. maist.

Reglement:
Ettekanneteks aega 20 min., sõnavõttudeks 5 min.
Võimalus eksponeerida materjale stendil.

Osavõtust teatada hiljemalt 15. maiks kas kirjalikult aadressil 202 400 Tartu
W.Struwe t. 1
TRÜ Teaduslik Raamatukogu

või telefonidel 3 24 62 teadusosakond, metoodikaosakond
3 44 46 teadusdirektor
3 51 79 teadussekretär

Tartu Ülikooli Raamatukogu
ARHIIVKOGU

Konverentsi orgkomitee

| | |
|---|---|
| esimees: | prof. A.Kallikorm, TRÜ teadusprorektor |
| aseesimees: | L.Peep, TRÜ TR direktor |
| teadussekretär: | U.Tõnnov, TRÜ TR teadusdirektor |
| liikmed: | M.Ermel, TRÜ TR teadussekretär |
| | L.Hansman, EPA raamatukogu direktor |
| | T.Jänese, N.V.Gogoli nim Tartu Linna Keskraamatukogu direktor |
| | S.Kannike, TRÜ TR vanemredaktor |
| | K.Kikkas, TRÜ TR osakonnajuhataja |
| | A.Norberg, TRÜ TR osakonnajuhataja |

~~vaheajad~~ ?

org. nüs.

berep y ozepa — teat. registratuurá

juhatan

15 ettekannet TRÜ TR-st
14 " — külalistelt, neist 1 TRÜ

KONVERENTSI PROGRAMM

Avaplenaaristung

21. mail kell 11.00

1. Avasõna.
   TRÜ teadusprorektor prof. A.Kallikorm
2. TRÜ Teaduslik Raamatukogu XII viisaastakul.
   TRÜ TR direktor L.Peep
3. Infovajadusest infootsinguni.
   Läti NSV Teaduslik-Tehnilise Raamatukogu teadur E.Šapiro
4. Psühholoogilistest vastuoludest infotegevuse hindamisel.
   Saltõkov-Štšedrini nim. Leningradi Riikliku Avaliku Raamatukogu osakonnajuhataja B.Volodin

Lõuna k. 13⁰⁰–14⁰⁰

Sektsioon: Lugejateeninduse optimeerimise probleeme

Esimene istung

21. mail kell 14.00 - 16.00

1. Üliõpilane ja raamatukogu.
   U.Tõnnov (Tartu)
2. Teadlane ja ülikooli raamatukogu: ootused ja hinnangud.
   A.Norberg (Tartu)
3. Universaalse teadusraamatukogu lugeja infoaktiivsusest.
   Ü.Must (Tartu)

4. ENSV Riikliku Raamatukogu lugeja ja lugemisnõudlus.
K.Oja (Tallinn)

5. ENSV Riiklikus Raamatukogus koostatud eesti nõukogude kirjanike personaalbibliograafiate kasutamisest.
I.Lutter (Tallinn)

6. Erineva hariduse ja tööalase staatusega lugejate ootused heale raamatule.
M.Lauristin (Tartu)

Teine istung
22. mail kell 10.00-13.30

1. Teaduskirjanduse kojulaenutamisest TRÜ Teadusraamatukogus.
K.Lepik (Tartu)

2. **Lugejasoovide rahuldamisest TRÜ TR teaduskirjanduse lugemissaalides.**
T.Aav ja A.Malm (Tartu)

3. Ühiskondlik-poliitilise kirjanduse osa TRÜ teadusraamatukogu lugejanõudluses.
Z.Kuznetsova (Tartu)

4. Lugejateeninduse optimeerimisest ühiskondlik-poliitilise õppekirjanduse kasutamisel.
S.Luts ja T.Uibu (Tartu)

5. TRÜ Teadusraamatukogu fonoteek ja kasutaja.
A.Kartul (Tartu)

6. Ülikooli raamatukogu fondi formeerimise probleemidest.
L.Peterson (Tartu)

7. Väljaannete vahetus USA-ga ja selle tähtsus **TRÜ TR lugejateeninduses.**
L.Fjodorova (Tartu)

8. Venekeelse meditsiiniraamatu esindatusest ja kasutamisest TRÜ Teadusraamatukogus.
K.Viirsalu (Tartu)

9. Raamatukogudevahelise laenutuse osast TRÜ meedikute infovajaduse rahuldamisel.
K.Kahu (Tartu)

Läbirääkimised.
Soovituste vastuvõtmine.

Sektsioon: Informaatika ja infoteeninduse psühholoogilisi aspekte

Esimene istung

22. mail kell ~~15.00~~ 14.30-16.30 NB!

1. Infovajadus ja infohuvi: **erinevused ja ühtsus.**
S.Kogotkov (Moskva)
2. Tehnikarevolutsiooni ajastu infokultuuri ja -fetišismi probleemid.
V.Militarjov (Moskva) Jaglom
3. Infotarbija ja -keskkonna **refleksioonitasandid.**
M.Mirimanova (Moskva)
4. Lugeja ja konsultant: kommunikatsiooniprobleemidest kaasaegses teadusraamatukogus.
E.Sukiasjan (Moskva)

Teine istung

23. mail kell 10.00-13.30

1. Humanitaaruurija lugejahoiakust.
L.Peep (Tartu)
2. Informatsiooni osast loomeprotsessis.
K.Hango (Tartu)
3. Valikteadistus spetsialisti erialase lugemuse suunamisel.
V.Minkina (Leningrad)

4. Bibliograafiavahendite kasutamisest teadus--tootmistegevuses.
G.Gedrimovitš (Leningrad)

5. Informaatika ja sotsiaalpsühholoogia.
V.Maksimov (Leningrad)

6. Raamatukogunduslik professioloogia dokumentaal--kommunikatiivsete distsipliinide süsteemis.
A.Tšatško (Kiiev)

7. Raamat kui ajaloolis-psühholoogiline kompleks.
N.Kodak (Kiiev)

Lõpp-plenaaristung

kell 14.00-16.30

1. **Noosfäär ja infokeskkond.**
J.Šreider (Moskva)

2. Kujundlik mõtlemine, algoritmiline mõtlemine ja kompuutrid.
A.Jaglom (Moskva)

Läbirääkimised.
Soovituste vastuvõtmine.
Konverentsi lõpetamine.

ПРОГРАММА КОНФЕРЕНЦИИ "АКТУАЛЬНЫЕ ПРОБЛЕМЫ ОПТИМИЗАЦИИ ОБСЛУЖИВАНИЯ ЧИТАТЕЛЕЙ".
На эстонском языке.
Тартуский государственный университет.
ЭССР, 202400, г.Тарту, ул.Ülikooli, I8.
Vastutav toimetaja A. Norberg.
TRÜ trukikoda 1986. 100. 0.42 arv.-pg., 0,5 trpg.
Tell. nr. 393. Tasuta. MB 04796.

Kujundanud T. Sepp

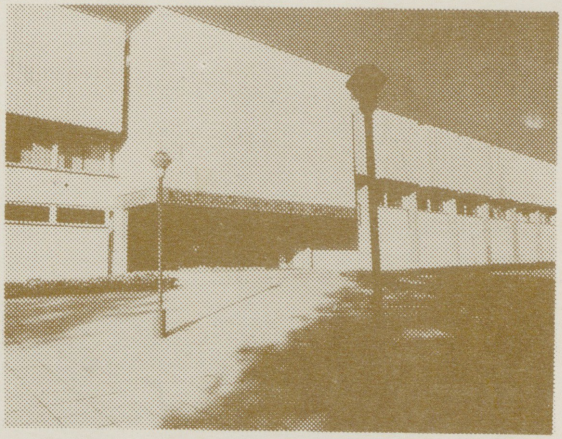

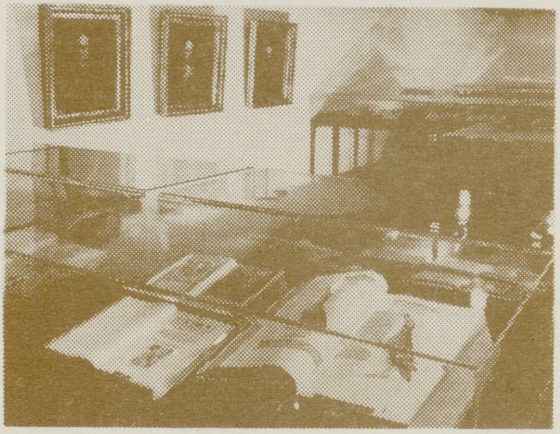

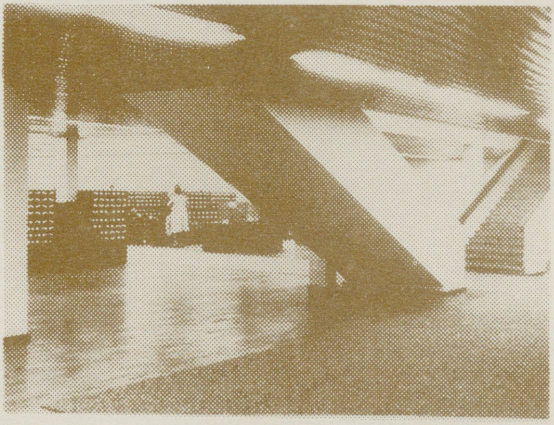


BIBLIOTHECA UNIVERSITATIS
MDCCCII
TARTUENSIS

ARH PT-823

Уважаемый(ая) тов. .....

Просим Вас принять участие
в работе X научной конференции Научной библиотеки
Тартуского государственного университета

"АКТУАЛЬНЫЕ ПРОБЛЕМЫ
ОПТИМИЗАЦИИ ОБСЛУЖИВАНИЯ ЧИТАТЕЛЕЙ",

которая состоится 2I-23 мая I986 г.
в конференц-зале библиотеки, ул.В.Струве, I.

Оргкомитет конференции

День приезда - 20 мая, день отъезда - 24 мая.
Регистрация участников - 20 мая в фойе библиотеки
(дежурный телефон 35-3I7).
Информация о размещении там же.

Регламент: для доклада - 20 мин.,
для сообщения - 5 мин.
Имеется возможность
экспонировать материалы на стендах.

Об участии просим сообщить не позднее I5 мая
письменно по адресу: 202400, Эст.ССР, г.Тарту,
ул.В.Струве, I,
Научная библиотека ТГУ
или по телефону: 32-462 (науч. и метод. отделы)
34-446 (зам.директора по науке)
35-I79 (ученый секретарь)

Оргкомитет конференции

председатель: Калликорм А.П., профессор, проректор по науке ТГУ

зам.председателя: Леэп Л.Ю., директор НБ ТГУ

ученый секретарь: Тыннов У.Э.-А., зам.директора по науке НБ ТГУ

члены: Каннике С.Х., ст.редактор

Киккас К.М., зав.отделом

Норберг А.Х., зав.отделом

Хансман Л.Э., директор библиотеки ЭСХА

Эрмель М.А., ученый секретарь НБ ТГУ

Янесе Т.Ю., директор Тартуской центральной городской библиотеки им.Н.В.Гоголя

ПРОГРАММА КОНФЕРЕНЦИИ

Пленарное заседание
21 мая в 11.00

1. Открытие конференции.
   А.П.Калликорм, профессор, проректор по науке ТГУ
2. Научная библиотека Тартуского государственного университета в XП пятилетке.
   Л.Ю.Пеэп, директор НБ ТГУ
3. От потребностей в знаниях к инфозапросу.
   Э.Л.Шапиро, научный сотрудник Латв.РНТБ
4. Противоречия психологических подходов к оценке библиотечно-информационной деятельности.
   Б.Ф.Володин, зав.отделом ГПБ им.М.Е.Салтыкова-Щедрина

Секция: Проблемы оптимизации обслуживания читателей

I заседание
21 мая в 14.30-16.30

1. Студент и библиотека вуза.
   У.Тыннов (Тарту)
2. Ученый и университетская библиотека: ожидания и оценки.
   А.Норберг (Тарту)
3. Об информационной активности читателя универсальной научной библиотеки.
   Ю.Муст (Тарту)
4. Читатель Государственной библиотеки им.Фр.Р.Крейцвальда Эст.ССР и его читательские потребности.
   К.Оя (Таллин)

Tartu Ülikooli Raamatukogu
ARHIIVKOGU

5. Использование библиографических пособий Государственной библиотеки им.Фр.Р.Крейцвальда Эст.ССР в библиотеках республики.
И.Луттер (Таллин)
6. "Хорошая книга" в понятии людей с различным уровнем образования и профессиональным статусом.
М.Лауристин (Тарту)

II заседание
22 мая в 10.00-13.30

1. Роль абонемента научной литературы в системе обслуживания читателей НБ ТГУ.
К.Лепик (Тарту)
2. Об удовлетворении читательских запросов в читальных залах научной литературы НБ ТГУ.
Т.Аав, М.Мальм (Тарту)
3. Роль читального зала общественных наук в обслуживании студентов и преподавателей вуза.
З.Кузнецова (Тарту)
4. Оптимизация обслуживания студентов общественно-политической литературой.
С.Лутс, Т.Уйбу (Тарту)
5. Использование фонотеки в НБ ТГУ.
А.Картуль (Тарту)
6. Формирование фондов современной университетской библиотеки.
Л.Петерсон (Тарту)
7. Книгообмен с США и его значение в обслуживании читателей НБ ТГУ.
Л.Федорова (Тарту)
8. Медицинская литература в НБ ТГУ и ее использование.
К.Вийрсалу (Тарту)
9. Роль МБА в обслуживании медиков Тартуского университета.
К.Каху (Тарту)

Прения.
Принятие решений.

Секция: Психологические
проблемы информатики и информационной
деятельности

I заседание
22 мая в I5.00-I6.30

I. Информационная потребность и информационный интерес: единство и различия.
С.Д.Коготков (Москва)
2. Информационная культура человека эпохи НТР и проблема информационного фетишизма.
В.Ю.Милитарев (Москва)
3. Уровни рефлексии при взаимодействии пользователя с инфосредой.
М.С.Мириманова (Москва)
4. Читатель и консультант: о некоторых коммуникативных процессах в современной научной библиотеке.
Э.Р.Сукиасян (Москва)

П заседание
23 мая в I0.00-I3.00

I. Читательская установка исследователя-гуманитария.
Л.Ю.Пеэп (Тарту)
2. Роль информации в творческом процессе.
К.Х.-Х.Ханго (Тарту)
3. Система ИРИ как средство управления профессиональным чтением специалистов.
В.А.Минкина (Ленинград)
4. Использование библиографических пособий в научно-производственной деятельности.
Г.В.Гедримович (Ленинград)
5. Информатика и социальная психология.
В.В.Максимов (Ленинград)

6. Библиотечная профессиология в системе дисциплин документально-коммуникативного цикла.
А.С.Чачко (Киев)
7. Книга как комплексный референт историко-психологических образований.
Н.Ф.Кодак (Киев)

Пленарное заседание
23 мая в I4.00-I6.30

I. Инфосреда и ноосфера.
Ю.А.Шрейдер (Москва)
2. Образное мышление, алгоритмическое мышление и компьютеры.
И.М.Яглом (Москва)

Прения.
Принятие решений.

Закрытие конференции.

ПРОГРАММА КОНФЕРЕНЦИИ "АКТУАЛЬНЫЕ ПРОБЛЕМЫ ОПТИМИЗАЦИИ ОБСЛУЖИВАНИЯ ЧИТАТЕЛЕЙ".
На русском языке.
Тартуский государственный университет.
ЭССР, 202400, г.Тарту, ул.Юликооли, 18.
Ответственный редактор А. Норберг.
Типография ТГУ 1986. 100. 0,42 уч.-изд. л., 0,5 п. л.
Зак. 394. Бесплатно. МВ 04797.

Оформление обложки Т. Сепп

ARH PT-823

Tartu Riikliku Ülikooli
TEADUSLIK
RAAMATUKOGU

# TEADUSLIK KONVERENTS

25. ja 26. märtsil 1965. a.

Tartu 1965

Lugupeetud
sm.

Palume Teid osa võtta TRÜ Teadusliku Raamatukogu teaduslikust konverentsist 25. ja 26. märtsil 1965. a.

TRÜ Teaduslik Raamatukogu

I.

Neljap., 25.märtsil kell 11.00 Tartu Riikliku Ülikooli Nõukogu saalis

1. Vanimad teaduslikud ajakirjad TRÜ Teaduslikus Raamatukogus
vanemraamatukoguhoidja L.Kilk.

2. TRÜ Teadusliku Raamatukogu fondide komplekteerimine XIX saj. teisel poolel ja XX saj. algul
osakonnajuhataja R.Parmas.

3. TRÜ Teadusliku Raamatukogu ja Saksa DV Teaduste Akadeemia publikatsioonide vahetuse analüüs
sektorijuhataja L.Alver.

II.

Reedel, 26.märtsil kell 10.00 Teaduslikus Raamatukogus Toomel.

1. Kollektiivide bibliograafia koostamisest
bibliograaf M.Kümnik,
peabibliograaf A.Pärnakivi,
bibliograaf E.Saarmaa.

2. Uudiskirjanduse tutvustamine lugejatele
vanemraamatukoguhoidja A.Nilson.

3. Bibliograafia-alaste teadmiste levitamine Tartus
K.Noodla.

Tartu Ülikooli Raamatukogu
ARHIIVKOGU

Lugupeetud
sm.

Palume Teid osa võtta TRÜ Teadusliku Raamatukogu teaduslikust konverentsist 25. ja 26. märtsil 1965. a.

TRÜ Teaduslik Raamatukogu

I.

Neljap., 25.märtsil kell 11.00 Tartu Riikliku Ülikooli Nõukogu saalis

1. Vanimad teaduslikud ajakirjad TRÜ Teaduslikus Raamatukogus
vanemraamatukoguhoidja L.Kilk.

2. TRÜ Teadusliku Raamatukogu fondide komplekteerimine XIX saj. teisel poolel ja XX saj. algul
osakonnajuhataja R.Parmas.

3. TRÜ Teadusliku Raamatukogu ja Saksa DV Teaduste Akadeemia publikatsioonide vahetuse analüüs
sektorijuhataja L.Alver.

II.

Reedel, 26.märtsil kell 10.00 Teaduslikus Raamatukogus Toomel.

1. Kollektiivide bibliograafia koostamisest
bibliograaf M.Kümnik,
peabibliograaf A.Pärnakivi,
bibliograaf E.Saarmaa.

2. Uudiskirjanduse tutvustamine lugejatele
vanemraamatukoguhoidja A.Nilson.

3. Bibliograafia-alaste teadmiste levitamine Tartus
K.Noodla.

Tartu Ülikooli Raamatukogu
ARHIIVKOGU

TRÜ rotaprint 1965. 250. MB 00179. T. 101.

ARH PT-823

TARTU RIIKLIKU ÜLIKOOLI
TEADUSLIK RAAMATUKOGU

# TEADUSLIK KONVERENTS

28. JA 29. MÄRTSIL 1966. A.

Tartu Ülikooli Raamatukogu
ARHIIVKOGU

Lugupeetud

sm.

Palume Teid osa võtta TRÜ Teadusliku Raamatukogu 2. teaduslikust konverentsist, mis toimub 28. ja 29. märtsil 1966. a. raamatukogu ruumides Tartus, Toomemäel.

TRÜ Teaduslik Raamatukogu

Esmaspäeval, 28.märtsil kell 11.00

1. Publikatsioonide vahetamine Tartu Ülikooli raamatukogus XIX saj. teisel poolel ja XX saj. algul.

R.Parmas, osakonnajuhataja

2. TRÜ Teadusliku Raamatukogu tegevusest aastail 1919–1921.

L.Kivistik, sektorijuhataja

3. Ülevaade TRÜ Teaduslikus Raamatukogus säilitatavatest fotomaterjalidest.

T.Ilomets, van. õpetaja

Teisipäeval, 29.märtsil kell 10.00

1. V.I. Lenin raamatukogude vahelisest võistlusest.

K.Koger, van. õpetaja

2. Kaugõppijate teenindamine kõrgemate koolide raamatukogudes.

K.Lepik, osakonnajuhataja

3. Teaduslik informatsioon humanitaarteadustes.

L.Peep, raamatukogu direktor

4. Ülikoolide raamatukogude projekteerimise ja ehitamise probleeme kaasajal.

P.Ramul, raamatukoguhoidja

Lugupeetud

sm.

Palume Teid osa võtta TRÜ Teadusliku Raamatukogu 2. teaduslikust konverentsist, mis toimub 28. ja 29. märtsil 1966.a. raamatukogu ruumides Tartus, Toomemäel.

TRÜ Teaduslik Raamatukogu

Esmaspäeval, 28.märtsil kell 11.00

1. Publikatsioonide vahetamine Tartu Ülikooli raamatukogus XIX saj. teisel poolel ja XX saj. algul.

R.Parmas, osakonnajuhataja

2. TRÜ Teadusliku Raamatukogu tegevusest aastail 1919–1921.

L.Kivistik, sektorijuhataja

3. Ülevaade TRÜ Teaduslikus Raamatukogus säilitatavatest fotomaterjalidest.

T.Ilomets, van. õpetaja

Teisipäeval, 29.märtsil kell 10.00

1. V.I. Lenin raamatukogude vahelisest võistlusest.

K.Koger, van. õpetaja

2. Kaugõppijate teenindamine kõrgemate koolide raamatukogudes.

K.Lepik, osakonnajuhataja

3. Teaduslik informatsioon humanitaarteadustes.

L.Peep, raamatukogu direktor

4. Ülikoolide raamatukogude projekteerimise ja ehitamise probleeme kaasajal.

P.Ramul, raamatukoguhoidja

TRÜ rotaprint 1966. 300. MB 00393. T. 112.

ARH PT-823

Tartu Riikliku Ülikooli
TEADUSLIK RAAMATUKOGU

Metoodiline konverents

# RAAMATU-KOGUNDUSLIKUD ÕPPUSED

Tartu 1967

Lugupeetud
sm.

Palume Teid
osa võtta TRÜ
Teaduslikku Raa-
matukogu me-
toodilisest kon-
verentsist, mis
toimub 30. ja 31.
märtsil 1967. a.
raamatukogu ruu-
mides Toomemäel.

TRÜ Teaduslik
Raamatukogu

# P Ä E V A K O R D

**NELJAPÄEVAL, 30. märtsil kell 11**

40 aastat raamatukogunduse õpetamist Tartu ülikoolis
K.Noodla, osakonnajuhataja
Õppuste organiseerimine Eesti NSV kõrgemate koolide üliõpilastele
A.Pärnakivi, peabibliograaf
Raamatukogutundide korraldamise probleeme Tartu linna keskkoolide IX, X ja XI klassides
V.Kelve, N.V.Gogoli nim. Tartu Linna Keskraamatukogu direktori asetäitja
Raamatukogutunnid II-VIII klasside õpilastele Tartu Lasteraamatukogu organiseerimisel
H.Kottisse, Tartu Lasteraamatukogu direktor
Sõnavõtud

**REEDEL, 31. märtsil kell 9**

Raamatukogu kasutamine ja kataloogid
I.Maastik, van.-bibliograaf
Teatmeteoste tutvustamise metoodikast
L.Trikkant, direktori asetäitja
Praktiline õppus teatmeteoste tutvustamiseks
V.Leek, van.-raamatukoguhoidja
Arutelu

Tartu Ülikooli Raamatukogu
ARHIIVKOGU

Lugupeetud
sm.

Palume Teid
osa võtta TRÜ
Teaduslikku Raa-
matukogu me-
toodilisest kon-
verentsist, mis
toimub 30. ja 31.
märtsil 1967. a.
raamatukogu ruu-
mides Toomemäel.

TRÜ Teaduslik
Raamatukogu

PÄEVAKORD

NELJAPÄEVAL, 30. märtsil kell 11

40 aastat raamatukogunduse õpetamist Tartu ülikoolis
K.Noodla, osakonnajuhataja
Õppuste organiseerimine Eesti NSV kõrgemate koolide üliõpilastele
A.Pärnakivi, peabibliograaf
Raamatukogutundide korraldamise probleeme Tartu linna keskkoolide IX, X ja XI klassides
V.Kelve, N.V.Gogoli nim. Tartu Linna Keskraamatukogu direktori asetäitja
Raamatukogutunnid II-VIII klasside õpilastele Tartu Lasteraamatukogu organiseerimisel
H.Kottisse, Tartu Lasteraamatukogu direktor
Sõnavõtud

REEDEL, 31. märtsil kell 9

Raamatukogu kasutamine ja kataloogid
I.Maastik, van.-bibliograaf
Teatmeteoste tutvustamise metoodikast
L.Trikkant, direktori asetäitja
Praktiline õppus teatmeteoste tutvustamiseks
V.Leek, van.-raamatukoguhoidja
Arutelu

Tartu Ülikooli Raamatukogu
ARHIIVKOGU

TRU rotaprint 1967. 15o. MB o2844. T. 127.

Tartu
Riikliku Ülikooli
Teaduslikku Raamatukogu

# Teaduslik konverents

Tartu
1970

Lugupeetud
Sm.

Palume Teid osa võtta TRÜ
Teadusliku Raamatukogu
4. teaduslikust konverentsist
13., 14. ja 15. aprillil 1970. a.
raamatukogu ruumides Tartus
Toomemäel.

TRÜ
Teadusliku
Raamatukogu
direktor

Lugupeetud
Sm.

Palume Teid osa võtta TRÜ Teaduslikku Raamatukogu 4. teaduslikust konverentsist 13., 14. ja 15. aprillil 1970. a. raamatukogu ruumides Tartus Toomemäel.

TRÜ
Teaduslikku
Raamatukogu
direktor

P Ä E V A K O R D

E s m a s p ä e v a l, 13. aprillil kell 11

1. V. I. Lenini teoste haruldased väljaanded TRÜ Teaduslikus Raamatukogus

   T. Põllumaa, TRÜ Teaduslik Raamatukogu

2. K. Marxi ja Fr. Engelsi teoste haruldased väljaanded TRÜ Teaduslikus Raamatukogus

   K. Lepik, TRÜ Teaduslik Raamatukogu

3. Tartu ülikooli teaduslikke ekspeditsioone (1802–1865) kajastavad väljaanded TRÜ Teaduslikus Raamatukogus

   L. Veldi, TRÜ Teaduslik Raamatukogu

4. Superekslíibristega köited P. K. Aleksandrovi memoriaalkogus

   E. Valk-Falk, TRÜ Teaduslik Raamatukogu

Sõnavõtud

Tartu Ülikooli Raamatukogu
ARHIIVKOGU

T e i s i p ä e v a l, 14. aprillil kell 9

1. TPl raamatukogu kataloogide süsteemist

E. Vall, TPl raamatukogu

2. Informatsioonitööst TPl raamatukogus

A. Valmas, TPl raamatukogu

3. Vahendusdokumentide kasutamine vabariigi spetsialistide poolt

A. Pebre, E. Raas, S. Ringo, TPl raamatukogu

4. Keemia- ja füüsikaalase kirjanduse kasutatavus TRÜ Teaduslikus Raamatukogus

T. Aav, TRÜ Teaduslik Raamatukogu

5. Raamatukogustatistika probleeme

L. Trikkant, TRÜ Teaduslik Raamatukogu

Sõnavõtud

K o l m a p ä e v a l, 15. aprillil kell 10

1. Tehnika raamatufondide konserveerimisel ja restaureerimisel

   J. Njukša, M. J. Saltõkov-Štšedrini nimeline Riiklik Avalik Raamatukogu

2. Paberi happelisusest

   M. Bender, TRÜ Teaduslik Raamatukogu

3. Raamatuid kahjustavatest putukatest ja nende hävitamise võimalustest

   E. Kool, TRÜ Teaduslik Raamatukogu

4. Monokromaatilise graafika tehnikatest ja restaureerimisviisidest

   A. Espenberg, TRÜ Teaduslik Raamatukogu

5. Haruldaste raamatute köitmisviise erinevatel ajastutel

   V. Nagel, TRÜ Teaduslik Raamatukogu

6. Taimsete värvide kasutamisest restaureerimistöös

   L. Noodla, TRÜ Teaduslik Raamatukogu

Sõnavõtud

T e i s i p ä e v a l, 14. aprillil kell 9

1. TPl raamatukogu kataloogide süsteemist
   E. Vall, TPl raamatukogu
2. Informatsioonitööst TPl raamatukogus
   A. Valmas, TPl raamatukogu
3. Vahendusdokumentide kasutamine vabariigi spetsialistide poolt
   A. Pebre, E. Raas, S. Ringo, TPl raamatukogu
4. Keemia- ja füüsikaalase kirjanduse kasutatavus TRÜ Teaduslikus Raamatukogus
   T. Aav, TRÜ Teaduslik Raamatukogu
5. Raamatukogustatistika probleeme
   L. Trikkant, TRÜ Teaduslik Raamatukogu

Sõnavõtud

K o l m a p ä e v a l, 15. aprillil kell 10

1. Tehnika raamatufondide konserveerimisel ja restaureerimisel
   J. Njukša, M. J. Saltõkov-Štšedrini nimeline Riiklik Avalik Raamatukogu
2. Paberi happelisusest
   M. Bender, TRÜ Teaduslik Raamatukogu
3. Raamatuid kahjustavatest putukatest ja nende hävitamise võimalustest
   E. Kool, TRÜ Teaduslik Raamatukogu
4. Monokromaatilise graafika tehnikatest ja restaureerimisviisidest
   A. Espenberg, TRÜ Teaduslik Raamatukogu
5. Haruldaste raamatute köitmisviise erinevatel ajastutel
   V. Nagel, TRÜ Teaduslik Raamatukogu
6. Taimsete värvide kasutamisest restaureerimistöös
   L. Noodla, TRÜ Teaduslik Raamatukogu

Sõnavõtud

ARH PT-823

TRÜ retaprint 1970. 350. MB 00451. T. 179.

Tartu Riikliku Ülikooli
Teadusliku Raamatukogu

# Metoodiline Konverents

Tartu
1968

Lugupeetud
Sm.

Palume Teid osa võtta Teadusliku Raamatukogu metoodilisest konverentsist „Bibliograafilised õppused" 26. ja 27. novembril 1968. a. raamatukogu ruumides Toomemäel.

TRÜ Teaduslik Raamatukogu
Laine Peep
direktor

Lugupeetud
Sm.

Palume Teid osa võtta
Teadusliku Raamatukogu
metoodilisest konverentsist
„Bibliograafilised õppused"
26. ja 27. novembril 1968. a.
raamatukogu ruumides
Toomemäel.

TRÜ Teaduslik
Raamatukogu
Laine Peep
direktor

# PÄEVAKORD

Teisipäeval, 26. novembril kell 11.

1. Bibliograafia õppused TPI üliõpilastele.
   A. Valmas, TPI raamatukogu van.-bibliograaf.

2. Üldiste bibliograafiate tutvustamise metoodikast.
   U. Tõnnov, TRÜ Teadusliku Raamatukogu van.-raamatukoguhoidja.

3. Praktiline õppus üldiste bibliograafiate tutvustamiseks.
   M. Kümnik, TRÜ Teadusliku Raamatukogu peabibliograaf.

Arutelu.

K o l m a p ä e v a l , 27. novembril kell 9.

1. Bibliograafia loengud TPI aspirantidele.
   A. Pebre, TPI raamatukogu peabibliograaf.

2. Erialabibliograafiate tutvustamise metoodikast.
   M. Suurväli, TRÜ Teadusliku Raamatukogu van.-redaktor.

3. Kokkuvõtliku õppuse metoodikast.
   E. Kudu, TRÜ Teadusliku Raamatukogu van.-bibliograaf.

4. Praktiline õppus "Bibliograafilised kartoteegid".
   K. Noodla, TRÜ Teadusliku Raamatukogu osakonnajuhataja.

A r u t e l u .

# PÄEVAKORD

Teisipäeval, 26. novembril kell 11.

1. Bibliograafia õppused TPI üliõpilastele.
   A. Valmas, TPI raamatukogu van.-bibliograaf.

2. Üldiste bibliograafiate tutvustamise metoodikast.
   U. Tõnnov, TRÜ Teadusliku Raamatukogu van.-raamatukoguhoidja.

3. Praktiline õppus üldiste bibliograafiate tutvustamiseks.
   M. Kümnik, TRÜ Teadusliku Raamatukogu peabibliograaf.

Arutelu.

Kolmapäeval, 27. novembril kell 9.

1. Bibliograafia loengud TPI aspirantidele.
   A. Pebre, TPI raamatukogu peabibliograaf.

2. Erialabibliograafiate tutvustamise metoodikast.
   M. Suurväli, TRÜ Teadusliku Raamatukogu van.-redaktor.

3. Kokkuvõtliku õppuse metoodikast.
   E. Kudu, TRÜ Teadusliku Raamatukogu van.-bibliograaf.

4. Praktiline õppus "Bibliograafilised kartoteegid".
   K. Noodla, TRÜ Teadusliku Raamatukogu osakonnajuhataja.

Arutelu.

ARA PT- 823

TRÜ rotaprint 1968. 150. MB 06568. T. 626.

1861
1961

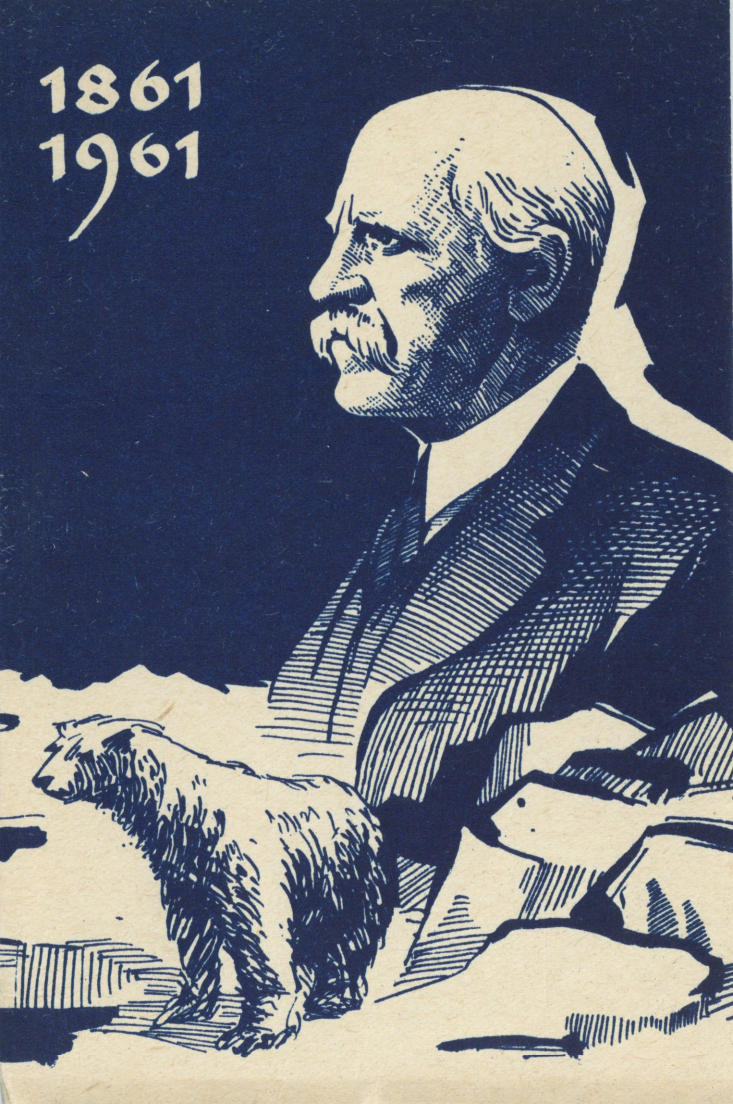



TRÜ rotaprint 1961.T.368.MB 09316

# 1861
# 1961



TRÜ rotaprint 1961.T.568.MB 09316



BIBLIOTHECA UNIVERSITATIS
MDCCII
TARTUENSIS

Lugupeetud ..... Estica sector

Palume Teid osa võtta Tartu Ülikooli Raamatukogu 16. teaduskonverentsist

**Raamatukogu osa teaduslikus kommunikatsioonis**

**5.–6. dets. 1994. a**. ajaloomuuseumis Toomel ja raamatukogus Struve t. 1

**Ü H I S I S T U N G**

**5. dets. kell 10.00**

Tartu Ülikooli Ajaloomuuseumis Toomel

Avasõna

Eesti teadus ja raamatukogu

***Jaak Aaviksoo***

*Tartu Ülikooli prorektor professor*

Infoühiskonna väljakutse teadusraamatukogudele (Tartu Ülikooli Raamatukogu näitel)

***Malle Ermel***

*Tartu Ülikooli Raamatukogu direktor*

K o h v i p a u s

Infoteaduste arengust Eestis

***Evi Rannap***

*Tallinna Pedagoogikaülikooli professor*

Raamatukogust eesti ajakirjanduses

***Ülle Pap***

*Tallinna Pedagoogikaülikooli dotsent*

Marketingiuuringud raamatukogus: vajadus ja võimalused

***Aira Lepik***

*Tallinna Pedagoogikaülikooli dotsent*

***Istungi juhataja Malle Ermel***

L õ u n a k e l l 13.00–14.30

## RÜHMATÖÖ

**Töörühm RAAMATUKOGURESSURSID JA LUGEJA**

**5. dets. kell 14.30–17.00** Tartu Ülikooli Raamatukogu teatmekirjanduse lugemissaalis

Nõudlus ja pakkumine: lugeja ootused ja tegelikkus
***Urve Tõnnov***
*Tartu Ülikooli Raamatukogu osakonnajuhataja*
Traditsioonilise lugejateeninduse võimalusi muutuvas raamatukogus
***Kärt Mül***
*Tartu Ülikooli Raamatukogu teenindusdirektor*
1993.a. Eestis ilmunud raamat Eesti Rahvusraamatukogus
***Marge Roop***
*Eesti Rahvusraamatukogu vanemraamatukoguhoidja*
K o h v i p a u s

Väliskirjanduse komplekteerimine Tartu Ülikooli Raamatukogus — pilguga homsesse
***Ülo Treikelder***
*Tartu Ülikooli Raamatukogu sektorijuhataja*
Komplekteerimise põhimõtetest ja korraldusest Teaduste Akadeemia Raamatukogus
***Anu Nestor***
*Teaduste Akadeemia Raamatukogu sektorijuhataja*
Integreerumine Euroopa RVL-i süsteemi
***Maria Luštšik***
*Tartu Ülikooli Raamatukogu sektorijuhataja*

***Töörühma juhataja Urve Tõnnov***

**Töörühm AUTOMATISEERIMINE**
**5.dets. kell 14.30–17.00** Tartu Ülikooli Raamatukogu auditooriumis 293

Lokaal-, CD-ROM- ja kaugandmebaaside ühiskasutusvõrgu loomisest Eesti raamatukogudes
***Jüri Järs***
*Tallinna Tehnikaülikooli Raamatukogu teadur*
Täielik juurdepääs raamatukogu inforessurssidele võrgusüsteemide kaudu: probleemid, suunad ja projekti näidised
***Martin D. Halbert***
*Rice Ülikooli Raamatukogu (USA)*
*raamatukogusüsteemide juhataja*
Ülevaade Tartu Ülikooli Raamatukogu automatiseeritud süsteemi hetkeseisust
***Ingrid Saare***
*Tartu Ülikooli Raamatukogu osakonnajuhataja*
Elektronkataloog — kas see on imelihtne ?
***Margus Oja***

***Töörühma juhataja Jüri Järs***

**Töörühm KATALOOGID, ARVUTIKATALOOGID**
**6. dets. kell 9.00–11.30** Tartu Ülikooli Raamatukogu auditooriumis 293

Kataloogid — konsultant — lugeja
***Ljudmila Dubjeva***
*Tartu Ülikooli Raamatukogu*
*vanemraamatukoguhoidja*

Lugupeetud ..... Estica sector

Palume Teid osa võtta Tartu Ülikooli Raamatukogu 16. teaduskonverentsist

**Raamatukogu osa teaduslikus kommunikatsioonis**

**5.–6. dets. 1994. a**. ajaloomuuseumis Toomel ja raamatukogus Struve t. 1

## Ü H I S I S T U N G

**5. dets. kell 10.00**

Tartu Ülikooli Ajaloomuuseumis Toomel

Avasõna

Eesti teadus ja raamatukogu

***Jaak Aaviksoo***

*Tartu Ülikooli prorektor professor*

Infoühiskonna väljakutse teadusraamatukogudele (Tartu Ülikooli Raamatukogu näitel)

***Malle Ermel***

*Tartu Ülikooli Raamatukogu direktor*

K o h v i p a u s

Infoteaduste arengust Eestis

***Evi Rannap***

*Tallinna Pedagoogikaülikooli professor*

Raamatukogust eesti ajakirjanduses

***Ülle Pa̧p***

*Tallinna Pedagoogikaülikooli dotsent*

Marketingiuuringud raamatukogus: vajadus ja võimalused

***Aira Lepik***

*Tallinna Pedagoogikaülikooli dotsent*

***Istungi juhataja Malle Ermel***

L õ u n a k e l l 13.00–14.30

## R Ü H M A T Ö Ö

**Töörühm RAAMATUKOGURESSURSID JA LUGEJA**

**5. dets. kell 14.30–17.00** Tartu Ülikooli Raamatukogu teatmekirjanduse lugemissaalis

Nõudlus ja pakkumine: lugeja ootused ja tegelikkus

***Urve Tõnnov***

*Tartu Ülikooli Raamatukogu osakonnajuhataja*

Traditsioonilise lugejateeninduse võimalusi muutuvas raamatukogus

***Kärt Mül***

*Tartu Ülikooli Raamatukogu teenindusdirektor*

1993.a. Eestis ilmunud raamat Eesti Rahvusraamatukogus

***Marge Roop***

*Eesti Rahvusraamatukogu vanemraamatukoguhoidja*

K o h v i p a u s

Väliskirjanduse komplekteerimine Tartu Ülikooli Raamatukogus — pilguga homsesse

***Ülo Treikelder***

*Tartu Ülikooli Raamatukogu sektorijuhataja*

Komplekteerimise põhimõtetest ja korraldusest Teaduste Akadeemia Raamatukogus

***Anu Nestor***

*Teaduste Akadeemia Raamatukogu sektorijuhataja*

Integreerumine Euroopa RVL-i süsteemi

***Maria Luštšik***

*Tartu Ülikooli Raamatukogu sektorijuhataja*

***Töörühma juhataja Urve Tõnnov***

**Töörühm AUTOMATISEERIMINE**

**5.dets. kell 14.30–17.00** Tartu Ülikooli Raamatukogu auditooriumis 293

Lokaal-, CD-ROM- ja kaugandmebaaside ühiskasutusvõrgu loomisest Eesti raamatukogudes

***Jüri Järs***

*Tallinna Tehnikaülikooli Raamatukogu teadur*

Täielik juurdepääs raamatukogu inforessurssidele võrgusüsteemide kaudu: probleemid, suunad ja projekti näidised

***Martin D. Halbert***

*Rice Ülikooli Raamatukogu (USA) raamatukogusüsteemide juhataja*

Ülevaade Tartu Ülikooli Raamatukogu automatiseeritud süsteemi hetkeseisust

***Ingrid Saare***

*Tartu Ülikooli Raamatukogu osakonnajuhataja*

Elektronkataloog — kas see on imelihtne ?

***Margus Oja***

***Töörühma juhataja Jüri Järs***

**Töörühm KATALOOGID, ARVUTIKATALOOGID**

**6. dets. kell 9.00–11.30** Tartu Ülikooli Raamatukogu auditooriumis 293

Kataloogid — konsultant — lugeja

***Ljudmila Dubjeva***

*Tartu Ülikooli Raamatukogu vanemraamatukoguhoidja*

Info kättesaadavusest tulevikus. Kataloogimise automatiseerimisest ja kaartkataloogide konversioonist arvutikataloogiks

***Elsa Loorits***

*Tartu Ülikooli Raamatukogu osakonnajuhataja*

Liigitamise erinevusi Eesti raamatukogudes

***Arda-Maria Kirsel***

*Teaduste Akadeemia Raamatukogu sektorijuhataja*

UDK eestikeelse versiooni loomisest

***Aili Normak***

*Teaduste Akadeemia Raamatukogu asedirektor*

Tartu Ülikooli Raamatukogu bibliograafiatöö motiivid ja probleemid

***Maare Kümnik***

*Tartu Ülikooli Raamatukogu osakonnajuhataja*

***Anne Laumets***

*Tartu Ülikooli Raamatukogu peabibliograaf*

***Töörühma juhataja Sirje Nilbe***

**Töörühm INFOTEENINDUS**

**6. dets. kell 9.00–11.30** Tartu Ülikooli Raamatukogu teatmekirjanduse lugemissaalis

Tartu teadlane infotarbijana ülikooli raamatukogus

***Aili Norberg***

*Tartu Ülikooli Raamatukogu osakonnajuhataja*

Meditsiinialase infoteeninduse hetkeseis Tartu Ülikooli Raamatukogus

***Tiiu Mihkelson***

*Tartu Ülikooli Raamatukogu peabibliograaf*

Euroopa Liidu dokumentatsioon infoallikana Tartu Ülikooli Raamatukogus

***Ülle Must***

*Tartu Ülikooli Raamatukogu peabibliograaf*

Uute infosüsteemide kasutamise probleemidest täppisteadlaste teenindamisel

***Alla Saari***

*Tartu Ülikooli Raamatukogu vanembibliograaf*

Majandusalane infoteenindus Tartu Ülikooli Raamatukogus

***Ruth Tammeorg***

*Tartu Ülikooli Raamatukogu vanembibliograaf*

Välismaised vahendusinfo väljaanded Tallinna raamatukogudes

***Janne Andresoo***

*Eesti Rahvusraamatukogu sektorijuhataja*

Muudatused teadusinfo nõudluses viimastel aastatel (Teaduste Akadeemia Raamatukogu kogemuse põhjal)

***Militsa Starovoitova***

*Teaduste Akadeemia Raamatukogu osakonnajuhataja*

Andmebaasid ja INTERNET-i kasutamine Eesti Rahvusraamatukogus

***Margit Kurm***

*Eesti Rahvusraamatukogu vanembibliograaf*

***Töörühma juhataja Aili Norberg***

L õ u n a k e l l 11.30–13.00

## Ü H I S I S T U N G

**6. dets. kell 13.00** Tartu Ülikooli Raamatukogu teatmekirjanduse lugemissaalis

Sundeksemplar Eestis: minevik ja tulevik

***Kalju Tammaru***

*Eesti Rahvusraamatukogu teenindusdirektor*

Eesti bibliograafiaväljaanded infovahendajatena minevikus ja tänapäeval

***Mari Kalvik***

*Tallinna Pedagoogikaülikooli dotsent*

Eestlased kaasaegses rahvusvahelises teatmekirjanduses

***Elviine Uverskaja***

*Tallinna Pedagoogikaülikooli lektor*

Kataloogimiskeskused Eesti raamatukogude automatiseeritud infosüsteemis

***Mihkel Reial***

*Eesti Rahvusraamatukogu tehnoloogiadirektor*

Liigitamine ja märksõnastamine arvutikataloogis

***Sirje Nilbe***

*Tartu Ülikooli Raamatukogu filiaalijuhataja*

Eesti ja Ameerika teadusraamatukogude tööpraktika ja meetodite võrdlus

***Barbara Halbert***

*Rice Ülikooli Raamatukogu (USA)*
*assistent-arhivaar*

Ülevaade töörühmade probleemidest

*töörühmade juhid*

***Istungi juhataja Kärt Miil***

**Kell 17.00**

Konverentsi lõpetamine

***Malle Ermel***

*Tartu Ülikooli Raamatukogu direktor*

.....

*Informatsioon tel. (27)43 24 62*

Info kättesaadavusest tulevikus. Kataloogimise automatiseerimisest ja kaartkataloogide konversioonist arvutikataloogiks

***Elsa Loorits***
*Tartu Ülikooli Raamatukogu osakonnajuhataja*

Liigitamise erinevusi Eesti raamatukogudes

***Arda-Maria Kirsel***
*Teaduste Akadeemia Raamatukogu sektorijuhataja*

UDK eestikeelse versiooni loomisest

***Aili Normak***
*Teaduste Akadeemia Raamatukogu asedirektor*

Tartu Ülikooli Raamatukogu bibliograafiatöö motiivid ja probleemid

***Maare Kümnik***
*Tartu Ülikooli Raamatukogu osakonnajuhataja*
***Anne Laumets***
*Tartu Ülikooli Raamatukogu peabibliograaf*

***Töörühma juhataja Sirje Nilbe***

**Töörühm INFOTEENINDUS**
**6. dets. kell 9.00–11.30** Tartu Ülikooli Raamatukogu teatmekirjanduse lugemissaalis

Tartu teadlane infotarbijana ülikooli raamatukogus

***Aili Norberg***
*Tartu Ülikooli Raamatukogu osakonnajuhataja*

Meditsiinialase infoteeninduse hetkeseis Tartu Ülikooli Raamatukogus

***Tiiu Mihkelson***
*Tartu Ülikooli Raamatukogu peabibliograaf*

Euroopa Liidu dokumentatsioon infoallikana Tartu Ülikooli Raamatukogus

***Ülle Must***
*Tartu Ülikooli Raamatukogu peabibliograaf*

Uute infosüsteemide kasutamise probleemidest täppisteadlaste teenindamisel

***Alla Saari***
*Tartu Ülikooli Raamatukogu vanembibliograaf*

Majandusalane infoteenindus Tartu Ülikooli Raamatukogus

***Ruth Tammeorg***
*Tartu Ülikooli Raamatukogu vanembibliograaf*

Välismaised vahendusinfo väljaanded Tallinna raamatukogudes

***Janne Andresoo***
*Eesti Rahvusraamatukogu sektorijuhataja*

Muudatused teadusinfo nõudluses viimastel aastatel (Teaduste Akadeemia Raamatukogu kogemuse põhjal)

***Militsa Starovoitova***
*Teaduste Akadeemia Raamatukogu osakonnajuhataja*

Andmebaasid ja INTERNET-i kasutamine Eesti Rahvusraamatukogus

***Margit Kurm***
*Eesti Rahvusraamatukogu vanembibliograaf*

***Töörühma juhataja Aili Norberg***

L õ u n a k e l l 11.30–13.00

**Ü H I S I S T U N G**
**6. dets. kell 13.00** Tartu Ülikooli Raamatukogu teatmekirjanduse lugemissaalis

Sundeksemplar Eestis: minevik ja tulevik

***Kalju Tammaru***
*Eesti Rahvusraamatukogu teenindusdirektor*

Eesti bibliograafiaväljaanded infovahendajatena minevikus ja tänapäeval

***Mari Kalvik***
*Tallinna Pedagoogikaülikooli dotsent*

Eestlased kaasaegses rahvusvahelises teatmekirjanduses

***Elviine Uverskaja***
*Tallinna Pedagoogikaülikooli lektor*

Kataloogimiskeskused Eesti raamatukogude automatiseeritud infosüsteemis

***Mihkel Reial***
*Eesti Rahvusraamatukogu tehnoloogiadirektor*

Liigitamine ja märksõnastamine arvutikataloogis

***Sirje Nilbe***
*Tartu Ülikooli Raamatukogu filiaalijuhataja*

Eesti ja Ameerika teadusraamatukogude tööpraktika ja meetodite võrdlus

***Barbara Halbert***
*Rice Ülikooli Raamatukogu (USA) assistent-arhivaar*

Ülevaade töörühmade probleemidest
*töörühmade juhid*

***Istungi juhataja Kärt Miil***

**Kell 17.00**

Konverentsi lõpetamine

***Malle Ermel***
*Tartu Ülikooli Raamatukogu direktor*

.....

*Informatsioon tel. (27)43 24 62*

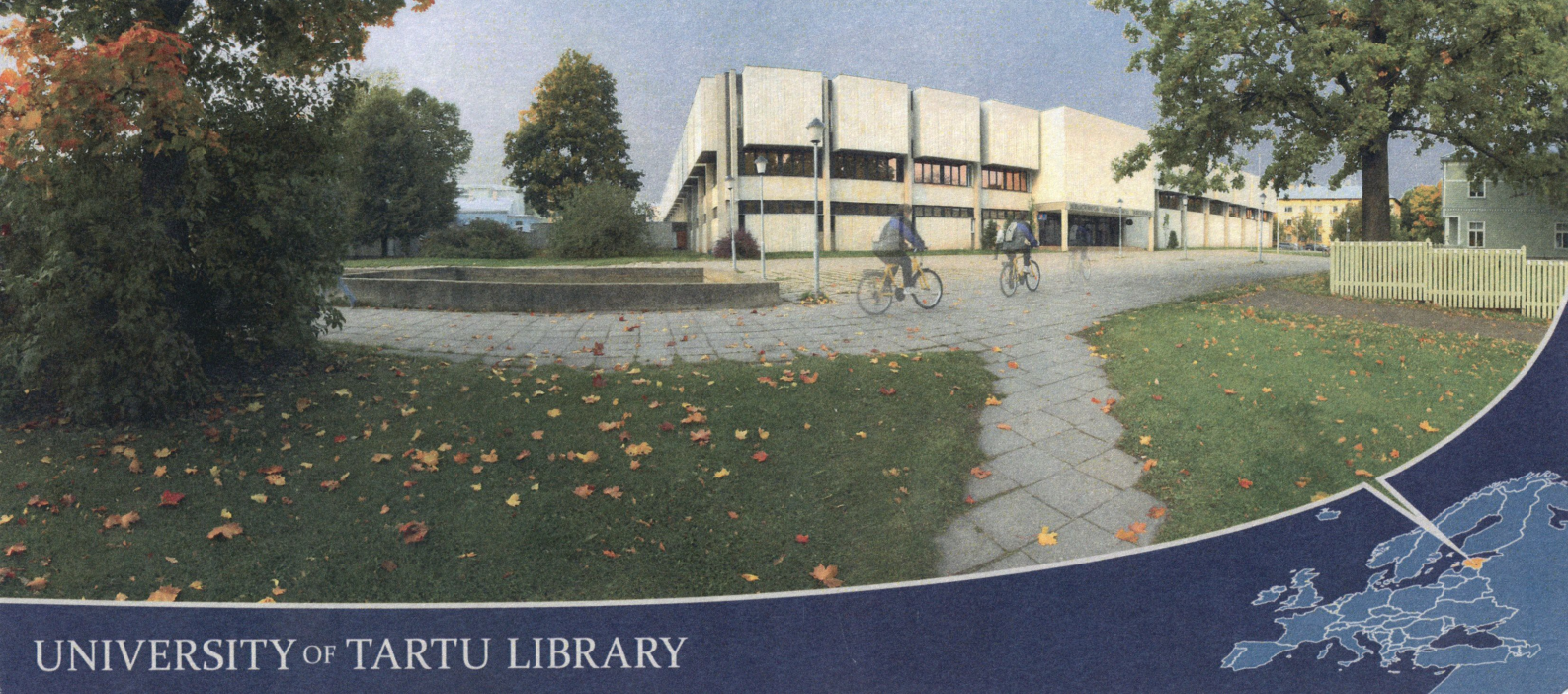

# UNIVERSITY OF TARTU LIBRARY

ARM MT-8233

27–30 June 2012
LIBER 41st Annual Conference
Tartu ESTONIA




Tartu Ülikooli Raamatukogu
ARHIIVKOGU

• *Tere tulemast Tartusse!* • *Welcome to Tartu!* • *Добро пожаловать в Тарту!* • *Tervetuloa Tarttoon!* • *Willkommen in Tartu* • *Welkom in Tartu!* • *Laipni lūdzam uz Tartu!* • *Tartu'ya hoş geldiniz!* • *Fáilte gu Tartu* • *Bienvenue à Tartu!* • *Benvenuti a Tartu!* • *Bures boahtin Tartui!* • *Vitajte v Tartu!* *Velkommen til Tartu!* • *Benvenguda a Tartu!* • *Välkommen till Tartu!* • *Mirëserdhët në Tartu!* • *Καλώς ήλθατε στο Τάρτου!* • ובְּרוֹאתְ וצ גנוסירגאב • • *Wolkom yn Tartu!* • *¡Bem-vindo a Tartu!* • *Üdvözöljük Tartu-ban!* • *Velkomin til Tartu!* • *¡Bienvenidos a Tartu!* • *Сардэчна запрашаем у Тарту!* *Добре дошли в Тарту!* • *Benvinguts a Tartu!* • *Ласкáво просимо в Тарту!* • *Vítejte v Tartu!* • *Bine aţi venit la Tartu* • *Sveiki atvykę į Tartu!* • *Tere* וראטל מיאבה מיכורב • *Fáilte go Tartu!* • *Salvete in Tartu!* • *Witamy w Tartu!* • *Dobrodošli v Tartuju!* • *¡Benvidos a Tartu!* • *Добредојдовте во Тарту!* • *Добродошли у Тарту!* • *Velkommen til Tartu!* • *¡Afayaivos en Tartu!* • ԲԱՐԻ ԳԱԼՈՒՍՏ ՏԱՐՏՈՒ • *Tartumut tikilluarit!* • *Merħba f'Tartu* • • *Dobro došli u Tartu!* • *Ongietorriak Tartura!* • *Vælkomin til Tartu* • *Wëllkomm zu Tartu!* • *Dobro došli u Tartu!* • *Croeso i Dartu* • *Tere tulemast*

University of Tartu Library www.utlib.ee

Photo by Malev Toom

ARM PT- 8233



## 21. MAI

12.00 – 14.00 saabumine ja majutamine

13.30 – 15.00 lõunasöök

15.00 – 18.00 SEMINARI töö
- Ülevaade teadustööst raamatukogudes
- ENSV raamatukogude teadustöö 1981.–1985.a. plaani koostamise probleemid
  – I. Eenmaa, RR teadusdirektor

18.30 – 19.30 õhtusöök

20.00 saun ja lõkkeõhtu



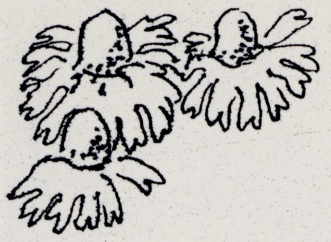



## 22. MAI

8.30 – 9.30 hommikusöök

9.30 – 13.00 SEMINARI töö

13.00 – 14.15 lõunasöök

14.15 – 16.00 matk Kääriku ümbrusse

16.30 – 18.30 SEMINARI töö

18.30 – 19.30 õhtusöök

20.00 puhkeõhtu

## 23. MAI

8.30 – 9.30 hommikusöök

9.30 – 12.00 kokkuvõte SEMINARI tööst ja lõpetamine

13.30 – 15.00 lõunasöök

15.00 ärasõit

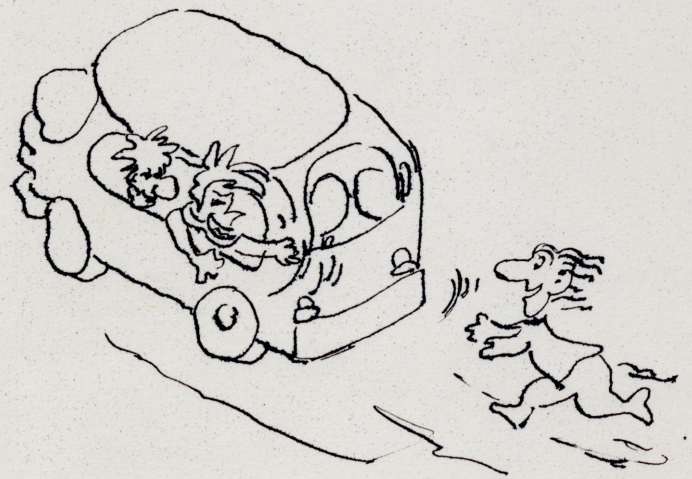



Paul Auste

# Austatud kongressikülaline!

Akadeemik professor Paul Ariste on olnud tuntumaid ja hinnatumaid fennougriste maailmas. Käesoleva aasta veebruaris oleks P.Ariste saanud 95-aastaseks.

**Ilmumas on Tartu Ülikooli Raamatukogus koostatud professor Paul Ariste biobibliograafia.**

Bibliograafia annab kolmes keeles (eesti, saksa, vene) ülevaate Paul Ariste teadustegevusest, bibliograafiaandmeid võimalikult kõigi Paul Ariste publitseeritud tööde, tema toimetatud väljaannete ning juhendatud diplomitööde ja väitekirjade kohta. Püüame esitada ka võimalikult täielikud andmed Paul Aristet puudutavaist teoseist ja kirjutistest. Kokku ulatub kirjete arv ligi 2200-ni, raamatu maht tuleks orienteeruvalt 300 lehekülge. Bibliograafia on varustatud ladina ja slaavi tähestikus nime-, kolmes keeles märksõna- ja kohanimeregistriga.

**Kui olete huvitatud sellest väljaandest, palun jätke oma kontaktandmed.**

Bibliograafia maksumus oleks orienteeruvalt 120 krooni.

Koostajad

# Verehrter Kongressbesucher!

Der estnische Akademiker Professor Paul Ariste (1905-1990) gehört zu den berühmtesten und höchstgeschätzten Finnougristen in der Welt. In diesem Jahr wurde seit seiner Geburt der 95. Jahrestag begangen.

**In der nächsten Zukunft wird eine Biobibliographie über Paul Ariste erscheinen, die in der Universitätsbibliothek Tartu zusammengestellt ist.**

Die Bibliographie enthält eine dreisprachige (estnisch, deutsch, russisch) Übersicht über die wissenschaftliche Tätigkeit von Paul Ariste, bibliographische Daten über möglichst viele von Paul Ariste publizierte Werke, über die von ihm redigierten Ausgaben, über Diplomarbeiten und Dissertationen, bei denen er als der Betreuer tätig war. Wir bemühen uns, auch ein vollständiges Bild über die Werke und über die Abhandlungen, die Paul Ariste gewidmet sind, zu geben. Die Gesamtzahl der bibliographischen Titelaufnahmen ist etwa 2200 und das Buch wird ungefähr 300 Seiten haben. Die Bibliographie enthält ein Personenregister (lateinisch und slavisch), ein dreisprachiges Stichwörterverzeichnis und ein Ortsnamenregister.

**Falls Sie sich für diese Bibliographie interessieren, bitte schreiben Sie uns Ihre Angaben.**

Die Bibliographie wird ungefähr 120 EEK kosten.

Die Verfasserin

# Уважаемый гость!

Академик профессор Пауль Аристэ (1905-1990) - один из самых известных и признанных финно-угроведов в мире. В феврале текущего года П. Аристэ исполнилось бы 95 лет.

В ближайшее время выходит в свет персональная библиография Пауля Аристэ, которая составлена в библиотеке Тартуского университета

Библиография содержит обзор научной деятельности Пауля Аристэ на эстонском, немецком и русском языках, библиографические сведения о всех известных нам опубликованных работах профессора, о редактированных им изданиях и о им руководимых дипломных и кандидатских работ. Мы стремимся как можно полнее преставить и сведения о произведениях и статьях посвященных Паулю Аристэ. В книге около 2200 библиографических описаний, в общей сложности, около 300 страниц. Библиография содержит именной указатель (на латинском и на кириллице), предметный указатель на трёх языках, и указатель географических названий.

Если Вы интересуетесь этим изданием, мы Вас просим сообщить нам Ваши контактные данные.

Ориентировочная цена библиографии - 120 эстонских крон.

Составители

# Austatud kongressikülaline!

Akadeemik professor Paul Ariste on olnud tuntumaid ja hinnatumaid fennougriste maailmas. Käesoleva aasta veebruaris oleks P.Ariste saanud 95-aastaseks.

**Ilmumas on Tartu Ülikooli Raamatukogus koostatud professor Paul Ariste biobibliograafia.**

Bibliograafia annab kolmes keeles (eesti, saksa, vene) ülevaate Paul Ariste teadustegevusest, bibliograafiaandmeid võimalikult kõigi Paul Ariste publitseeritud tööde, tema toimetatud väljaannete ning juhendatud diplomitööde ja väitekirjade kohta. Püüame esitada ka võimalikult täielikud andmed Paul Aristet puudutavaist teoseist ja kirjutistest. Kokku ulatub kirjete arv ligi 2200-ni, raamatu maht tuleks orienteeruvalt 300 lehekülge. Bibliograafia on varustatud ladina ja slaavi tähestikus nime-, kolmes keeles märksõna- ja kohanimeregistriga.

**Kui olete huvitatud sellest väljaandest, palun jätke oma kontaktandmed.**

Bibliograafia maksumus oleks orienteeruvalt 120 krooni.

Koostajad

# Verehrter Kongressbesucher!

Der estnische Akademiker Professor Paul Ariste (1905-1990) gehört zu den berühmtesten und höchstgeschätzten Finnougristen in der Welt. In diesem Jahr wurde seit seiner Geburt der 95. Jahrestag begangen.

**In der nächsten Zukunft wird eine Biobibliographie über Paul Ariste erscheinen, die in der Universitätsbibliothek Tartu zusammengestellt ist.**

Die Bibliographie enthält eine dreisprachige (estnisch, deutsch, russisch) Übersicht über die wissenschaftliche Tätigkeit von Paul Ariste, bibliographische Daten über möglichst viele von Paul Ariste publizierte Werke, über die von ihm redigierten Ausgaben, über Diplomarbeiten und Dissertationen, bei denen er als der Betreuer tätig war. Wir bemühen uns, auch ein vollständiges Bild über die Werke und über die Abhandlungen, die Paul Ariste gewidmet sind, zu geben. Die Gesamtzahl der bibliographischen Titelaufnahmen ist etwa 2200 und das Buch wird ungefähr 300 Seiten haben. Die Bibliographie enthält ein Personenregister (lateinisch und slavisch), ein dreisprachiges Stichwörterverzeichnis und ein Ortsnamenregister.

**Falls Sie sich für diese Bibliographie interessieren, bitte schreiben Sie uns Ihre Angaben.**

Die Bibliographie wird ungefähr 120 EEK kosten.

Die Verfasserin

# Уважаемый гость!

Академик профессор Пауль Аристэ (1905-1990) - один из самых известных и признанных финно-угроведов в мире. В феврале текущего года П. Аристэ исполнилось бы 95 лет.

В ближайшее время выходит в свет персональная библиография Пауля Аристэ, которая составлена в библиотеке Тартуского университета

Библиография содержит обзор научной деятельности Пауля Аристэ на эстонском, немецком и русском языках, библиографические сведения о всех известных нам опубликованных работах профессора, о редактированных им изданиях и о им руководимых дипломных и кандидатских работ. Мы стремимся как можно полнее преставить и сведения о произведениях и статьях посвященных Паулю Аристэ. В книге около 2200 библиографических описаний, в общей сложности, около 300 страниц. Библиография содержит именной указатель (на латинском и на кириллице), предметный указатель на трёх языках, и указатель географических названий.

Если Вы интересуетесь этим изданием, мы Вас просим сообщить нам Ваши контактные данные.

Ориентировочная цена библиографии - 120 эстонских крон.

Составители

# Dear guest of the congress!

Academician professor Paul Ariste (1905-1990) has been one of the best-known and most valued Finno-Ugric linguists of the world. This February he would have been 95.

**The bibliography of professor Paul Ariste's works, compiled at Tartu University Library, will be published soon.**

The bibliography contains a review of Paul Ariste's research work in three languages (Estonian, German, Russian), bibliographic data of possibly all of his published works, including the publications he has edited, and diploma papers and dissertations he has supervised. We have tried to present as complete data as possible of works and publications concerning Paul Ariste. The number of entries reaches 2200, the book has about 300 pages. The bibliography includes a name register in Latin and Slavic alphabets, and registers of entry words (in three languages) and place names.

**If you are interested in this publication, please leave your contact data.**

Price of the bibliography will be about 120 EEK.

Compilers

ARH PT-823



Tartu 2000

TARTU ÜLIKOOLI
RAAMATUKOGU
SUNDEKSEMPLAR
ARHIIVKOGU

2000-2001

ARH PT-823

# Dear guest of the congress!

Academician professor Paul Ariste (1905-1990) has been one of the best-known and most valued Finno-Ugric linguists of the world. This February he would have been 95.

**The bibliography of professor Paul Ariste's works, compiled at Tartu University Library, will be published soon.**

The bibliography contains a review of Paul Ariste's research work in three languages (Estonian, German, Russian), bibliographic data of possibly all of his published works, including the publications he has edited, and diploma papers and dissertations he has supervised. We have tried to present as complete data as possible of works and publications concerning Paul Ariste. The number of entries reaches 2200, the book has about 300 pages. The bibliography includes a name register in Latin and Slavic alphabets, and registers of entry words (in three languages) and place names.

**If you are interested in this publication, please leave your contact data.**

Price of the bibliography will be about 120 EEK.

Compilers

Tartu 2000

TARTU ÜLIKOOLI
RAAMATUKOGU
SUNDEKSEMPLAR
ARHIIVKOGU
2000-2001

ARH PT-823

# Dear guest of the congress!

Academician professor Paul Ariste (1905-1990) has been one of the best-known and most valued Finno-Ugric linguists of the world. This February he would have been 95.

**The bibliography of professor Paul Ariste's works, compiled at Tartu University Library, will be published soon.**

The bibliography contains a review of Paul Ariste's research work in three languages (Estonian, German, Russian), bibliographic data of possibly all of his published works, including the publications he has edited, and diploma papers and dissertations he has supervised. We have tried to present as complete data as possible of works and publications concerning Paul Ariste. The number of entries reaches 2200, the book has about 300 pages. The bibliography includes a name register in Latin and Slavic alphabets, and registers of entry words (in three languages) and place names.

**If you are interested in this publication, please leave your contact data.**

Price of the bibliography will be about 120 EEK.

Compilers

fu

Tartu 2000

TARTU ÜLIKOOLI
RAAMATUKOGU
SUNDEKSEMPLAR
ARHIIVKOGU

2000-2001



Paul Ariste

**Sooviksin / sooviksime saada akadeemik Paul Ariste bibliograafiat.**

Ees- ja perekonnanimi / Asutus:

Aadress

Telefon:

E-posti aadress:

**I should like to buy the bibliography of Paul Ariste**

First name, surname / Institution:

Address:

Phone:

E-mail:

Я заинтересован(а) / мы заинтересованы
в приобретении библиографии академика Пауля Аристэ.

ФИО / Учреждение:

Адрес

Номер телефона:

Адрес электронной почты:

TARTU ÜLIKOOLI
RAAMATUKOGU
SUNDEKSEMPLAR

Kultuurivarade säilitamine ja restaureerimine

Probleemid ja perspektiivid

(Rahvusvaheline seminar TU Raamatukogus 23.-25.8.93)

ARHIIVKOGU

22.8.1993.

Osavõtjate saabumine Tartusse

23.8.1993.

9.00-10.00 Registreerimine

10.00 I. Seminari avamine . M.Ermel

II. Kogude seisund Baltimaades, Soomes ja Rootsis

10.20 I. Vana kirjanduse kogud Eestis. M.Ermel

10.40 2. Vana kirjanduse kogud Soomes. J.Nuorteva

11.00 3. Turu piiskopkonna koguduste vana kirjandus. H.Raitis

11.20-11.40 Kohvipaus.

11.40 4. Konserveerimisalase koostöö algus Soome Kirjanduse Seltsi ja Tartu Ulikooli raamatukogu vahel. H.Ilomäki

12.00 5. Vana kirjanduse kogud Leedus.

12.20-13.15 Tutvumine Tartu Ulikooli raamatukoguga.

13.15-14.30 Lõuna

III Konserveerimine ja konserveerimisalane väljaõpe.

14.30 I. Konserveerimise areng ja -korraldus Eestis V.Klement

14.50 2. Konservaatorite ettevalmistamisest Tartu Ulikoolis. T.Ilomets

15.10 3. Helsingi Ulikooli raamatukogu koht konserveerimistöödes.

15.30 4. Konservaatorite koolitus Soomes.

15.50 5. Konserveerimise olukord Rootsis.

16.10 6. Konserveerimise olukord Lätis.

16.30 7. Konserveerimise olukord Leedus.

16.50 IV Diskussioon

19.00-21.00 Koosviibimine Ulikooli vanas kohvikus

24.8.1993

8.30-10.00 I Tutvumine TU raamatukogu restaureerimisosakonnaga ja -näitustega.
10.00 II Diskussioon
10.30-11.00 Kohvipaus
III Konserveerimisküsimusi
11.00 I. TU raamatukogu fondide seisundi analüüs. K.Konsa, M.Konson, T.Tensing.
11.20 2. Hoiureziimi analüüs TU raamatukogus 1982.-1992. K.Jalas.
11.40 3. Õhu mikrobioloogiline monitooring TU raamatukogus. K.Konsa, V.Kokassaar.
12.00 4. Kaartidekogu konserveerimisest. Soome Riigiarhiiv.
12.20 IV. Diskussioon
13.00-14.30 Lõuna
14.30 5. Audiovisuaalsete materjalide ja filmide konserveerimine.
14.50 6. Konserveerimismaterjalide alane teenindus Soomes. K.Rissanen.
15.15 7. TU raamatukogu restaureerimisosakonna arengusuundi aastail 1993.-2003. V.Klement.

25.8.1993.

9.00 Läbirääkimised. Kokkuvõtted.
12.00 Lõuna
Osavõtjate lahkumine.

Seminar 1993

TARTU ÜLIKOOLI
RAAMATUKOGU
SUNDEKSEMPLAR

# Kultuurivarade säilitamine ja restaureerimine

## Probleemid ja perspektiivid

(Rahvusvaheline seminar TU Raamatukogus 23.-25.8.93)

ARHIIVKOGU

22.8.1993.

Osavõtjate saabumine Tartusse

23.8.1993.

9.00-10.00 Registreerimine
10.00 I.Seminari avamine . M.Ermel
II. Kogude seisund Baltimaades, Soomes ja Rootsis
10.20 1. Vana kirjanduse kogud Eestis. M.Ermel
10.40 2. Vana kirjanduse kogud Soomes. J.Nuorteva
11.00 3. Turu piiskopkonna koguduste vana kirjandus. H.Raitis
11.20-11.40 Kohvipaus.
11.40 4. Konserveerimisalase koostöö algus Soome Kirjanduse Seltsi ja Tartu Ulikooli raamatukogu vahel. H.Ilomäki
12.00 5. Vana kirjanduse kogud Leedus.
12.20-13.15 Tutvumine Tartu Ulikooli raamatukoguga.
13.15-14.30 Lõuna
III Konserveerimine ja konserveerimisalane väljaõpe.
14.30 1. Konserveerimise areng ja -korraldus Eestis V.Klement
14.50 2. Konservaatorite ettevalmistamisest Tartu Ulikoolis. T.Ilomets
15.10 3. Helsingi Ulikooli raamatukogu koht konserveerimistöödes.
15.30 4. Konservaatorite koolitus Soomes.
15.50 5. Konserveerimise olukord Rootsis.
16.10 6. Konserveerimise olukord Lätis.
16.30 7. Konserveerimise olukord Leedus.
16.50 IV Diskussioon

19.00-21.00 Koosviibimine Ulikooli vanas kohvikus

24.8.1993

8.30-10.00 I Tutvumine TU raamatukogu restaureerimisosakonnaga ja -näitustega.
10.00 II Diskussioon
10.30-11.00 Kohvipaus
III Konserveerimisküsimusi
11.00 1. TU raamatukogu fondide seisundi analüüs. K.Konsa, M.Konson, T.Tensing.
11.20 2. Hoiurežiimi analüüs TU raamatukogus 1982.-1992. K.Jalas.
11.40 3. Õhu mikrobioloogiline monitooring TU raamatukogus. K.Konsa, V.Kokassaar.
12.00 4. Kaartidekogu konserveerimisest. Soome Riigiarhiiv.
12.20 IV. Diskussioon
13.00-14.30 Lõuna
14.30 5. Audiovisuaalsete materjalide ja filmide konserveerimine.
14.50 6. Konserveerimismaterjalide alane teenindus Soomes. K.Rissanen.
15.15 7. TU raamatukogu restaureerimisosakonna arengusuundi aastail 1993.-2003. V.Klement.

25.8.1993.

9.00 Läbirääkimised. Kokkuvõtted.
12.00 Lõuna
Osavõtjate lahkumine.

seminar 1993

1993

ARH PT-823

*Bibliotheca Baltica*

# 2. Symposium mit Generalversammlung Tartu, 11.-15. Mai 1994

# Programm

Tagungsort:

Universitätsbibliothek Tartu
W.Struve-Str. 1
EE2400 Tartu, Estland
Tel. (372-34) 32577 Malle Ermel, Direktorin
32462 Tagungsbüro, Vilve Seiler
Fax: (372-34) 34756

Tartu Ülikooli Raamatukogu
ARHIIVKOGU

Folgende Institutionen ermöglichen durch ihre Unterstützung die Durchführung des Symposiums:

Das Ministerium für Kultur und Bildung der Republik Estland

Das Gremium NORDINFO der nordischen Länder

Die Friedrich Bluhme und Else Jebsen-Stiftung, Lübeck

Die Stiftung zur Förderung deutscher Kultur, Helsinki

Die Stadt Tartu

*Ihnen sei an dieser Stelle herzlich gedankt*

## *11. Mai - Anreisetag*

| | |
|---|---|
| 10.00 - 18.00 Uhr | Besuchsprogramm in Tallinn (Akademiebibliothek, Nationalbibliothek, Stadtrundgang) |
| 18. 00 Uhr | Fahrt nach Tartu |

## *12. Mai - 1. Tag des Symposiums*

| | |
|---|---|
| 9.00 Uhr | Anmeldung im Raum 207 der Universitätsbibliothek |
| 10.00 Uhr | Besuch in der Archivbibliothek des Friedrich Reinhold Kreutzwald Literaturmuseums, Vanemuise - Str. 42 |
| 12.00 Uhr | Eröffnung der Ausstellung "Gelehrte Kontakte der Universität Halle zu Est-, Liv- und Kurland zur Aufklärungszeit" im Buchmuseum der Universitätsbibliothek |

13.00 - 14.30 Uhr Führung in der Universitätsbibliothek- (zusammen mit den Teilnehmenden der Tagung der Arbeitsgemeinschaft der Bibliotheken und Dokumentationsstellen der Ost-, Ostmitteleuropa- und Südosteuropa-forschung, ABDOS)

14.45 - 15.45 Uhr Mittagessen im Cafe der UB

16.00 - 17.30 Uhr Besichtigung des Universitätsmuseums auf dem Domberg

18.00 - 19.30 Uhr Eröffnung des Symposiums in der Aula der Universität (Ülikooli-Str.18)

Begrüßung seitens der Universität
*Rektor Prof. Dr. Peeter Tulviste*
Grußwort des Bürgermeisters von Tartu
Eröffnungsansprache
*Dr. Jörg Fligge, Bibliothek der Hansestadt Lübeck*
Begrüßung seitens der gastgebenden Bibliothek
*Bibliotheksdirektorin Malle Ermel*

Musik

Empfang der Stadt Tartu im alten Cafe der Universität (neben dem Hauptgebäude, Ülikooli - Str. 20)

# *13. Mai - 2. Tag des Symposiums*

## 1. Arbeitssitzung: Europa - Ostseeraum - Estland

9.00 Uhr Die Institutionen der literarischen Kommunikation in Städten des Ostseeraums vom 16. bis zum 18. Jahrhundert
*Prof. Dr. Edmund Kotarski, Universität Gdansk*

9.45 Uhr Die estnische Kultur im baltischen / europäischen Kontext
*Prof. Dr. Helmut Piirimäe, Universität Tartu*

10.30 Uhr Kaffepause

11.00 Uhr Die Universitätsbibliothek Tartu in veränderlicher Zeit
*Malle Ermel, Direktorin der Universitätsbibliothek Tartu*

12.00 Uhr Mittagspause

## 2. Arbeitssitzung: Zugang zu den Beständen

13.00 Uhr Wünsche des Wissenschaftlers an die Bibliothekare
*Prof. Dr. Kalervo Hovi, Turku*
Diskussion

14.00 Uhr Voraussetzungen für die kooperative Benutzung der Bestände (Zoll, Porto, Zustand, Lücken, Erschliessungsmängel)
*Natalija Scheschina, Direktorin der Universitätsbibliothek St.Petersburg*
Diskussion

14.40 Uhr Kaffeepause

15.10 Uhr Schutz und Bereitstellung der Bestände: Probleme der Überführung auf Ersatzmedien und ihrer Erschließung
*Dr. Gerd Brinkhus, Leiter der Abteilung Bestandserhaltung, Universitätsbibliothek Tübingen*
Diskussion

15.50 Uhr Ausbau der Bestände: Kauf und Tausch
*Maija Henkele, Abteilungsleiterin, Lettische Nationalbibliothek, Riga*
Diskussion

17.00 Uhr Ausflug nach Otepää (beliebter Urlaubs- und Wintersportort, ein Zentrum der estnischen Nationalbewegung im 19. Jahrhundert) mit dem gemeinsamen Abendessen im Restaurant "Pühajärve" ("Heiliger See")

## *14. Mai - 3.Tag des Symposiums*

9.00 Uhr **3. Arbeitssitzung: Generalversammlung der Arbeitsgemeinschaft *Bibliotheca Baltica***

1) Arbeitsprogramm der Arbeitsgemeinschaft *Bibliotheca Baltica*
   - Newsletter
   - Bibliotheksführer
   - sonstige Projekte
   - Publikation der Vorträge des Symposiums

2) Geschäftssitzung
   - Satzung (Entwurf im Newsletter)
   - Konstituierung der Arbeitsgemeinschaft
   -Wahl des Vorstandes
   - Sekretariat
   - sonstige Fragen
   - Zeit und Ort des nächsten Symposiums

11.00 Uhr **4. Arbeitssitzung: Konvertierung der Bibliothekskataloge und das Problem der retrospektiven Nationalbibliographie**

**Analyse der Gesamtproblematik**
*Dr. Ivan Boserup, Kgl. Bibliothek Kopenhagen*
Ausgangspunkte und Prioritäten
- Estland - *Anne Ainz, Estnische Nationalbibliothek, Tallinn*
- Litauen - *Dr. Regina Varniene, Litauische Nationalbibliothek, Vilnius*

- Polen - *Dr. Jadwiga Sadowska, Polnische Nationalbibliothek, Warschau*
- Rußland - *Dr. Galina Michejeva, Russische Nationalbibliothek, St.Petersburg*

Diskussion

13.00 Uhr Mittagspause

14.00 Uhr **5.Arbeitssitzung: Projektentwicklung**

Während dieser Sitzung werden konkrete kooperative Projekte (mit wenigstens einem Partner aus den ehemaligen sozialistischen Ländern) präsentiert und problematisiert. Die Absicht ist operativ - es soll versucht werden, neue Ideen und Arbeitsmethoden zu entwickeln.

Hierzu wird hiermit und in Fachpublikationen zur Einreichung von Themenvorschlägen aufgerufen!

Ein Berichterstatter wird gewählt und am Ende der Sitzung wird eine Zusammenfassung über die wichtigsten Ergebnisse präsentiert.

16.00 Uhr Kaffepause
16.30 Uhr Zusammenfassung der Projektdiskussion und Erarbeitung konkreter Vorschläge
17.00 Uhr Schlußdiskussion
18.00 Uhr Konzert im Universitätsmuseum

## *15. Mai - Abreisetag*

* Abfahrt nach Tallinn mit dem Bus
* Besichtigungsprogramm (z.B. Altstadt von Tallinn, Akademiebibliothek, Nationalbibliothek)

Teadusraamat 1994

## Rahmenprogramm

Am 14. Mai wird für die Teilnehmer, die nicht an der Generalversammlung teilnehmen, ein Rahmenprogramm angeboten. Die Interessierten können zwischen zwei Museumsbesuchen wählen:

1) Stadtmuseum zeigt **die Geschichte von Tartu.** Treffpunkt 9.00 Uhr vor dem Museum Oru-Str. 2. Auf Sie wartet Fr. Anu Raudsepp.

2) Galerie "Kivisilla" zeigt eine **Ausstellung der Werke des bekannten estnischen Künstlers Elmar Kits.** Treffpunkt um 9.00 Uhr vor der Galerie Raekoja plats 18 (Rathausplatz 18). Auf Sie wartet Fr. Imbi Pelkonen.

Wer sich für diese Museen interessiert, bitte melden Sie sich im Tagungsbüro (Raum 207 der UB) bis Morgen des 13. Mai.

ARH PT-823

TARTU ÜLIKOOLI
RAAMATUKOGU
SUNDEKSEMPLAR
ARHIIVKOGU

# *Kutse*

Lugupeetud kolleegid!

1995. aasta märtsis tehti Tartu Ülikooli Raamatukogus kompleksne uuring raamatukogu tegevuse tulemuslikkuse teadasaamiseks. Uuriti lugejate rahulolu raamatukoguga, erinevate teenindusüksuste töökoormust ning kogu maja hõivatust kasutajate poolt.

Uuring toimus Balti-Rootsi koostööprojekti raames Stockholmi Ülikooli Raamatukogu direktori Tomas Lidmani (praegu Rootsi Kuningliku Raamatukogu direktor) initsiatiivil ning rootsi eksperdi Bo Ekengreni osavõtul. Aluseks võeti Ameerika Raamatukogude Assotsiatsiooni väljaandel ilmunud käsiraamat "Measuring Academic Library Performance". Uuringu tulemused on ilmunud väljaandes "Library Management Development Project. 3rd Final Report" (Stockholm, 1995).

21. veebruaril toimuval seminaril oleme valmis rääkima uuringu põhjal tehtud järeldustest ning kavandama raamatukogu edasist tegevust, lähtudes meie lugejate vajadustest ja raamatukogu käsutuses olevatest ressurssidest.

Olete oodatud kuulama, kaasa rääkima, ideid pakkuma.

Teenindusdirektor
Kärt Miil

*Info tel.* 465 704 *K. Miil*
465 747 *U. Tõnnov*

Seminar

**"Raamatukogu tegevuse tulemuslikkusest"**

**21. veebruaril 1996. a. kell 11.00**
**TÜ Raamatukogus ruumis 202**

## Kava:

**Uuringu korraldamise ideest, ootustest ja projekti praktilisest käigust** *K. Miil*

**Lugejate rahulolu kui raamatukogu töö kvaliteedi oluline mõõdupuu** *U. Tõnnov*

**Rahulolu teatmeteeninduse tasemega = rahulolu teatmeteenindajaga** *E. Loorits, L. Dubjeva*

**Tagasiside kasutajalt kui tähtsaim stiimul infoteenuste arendamisel** *Ü. Must*

*K o h v i p a u s*

**Materjalide kättesaadavuse mõju lugejate rahulolule** *M. Ilus*

**Raamatukoguhoidjate hõivatus lugejateeninduse — ühised ja erinevad probleemid** *K. Miil*

**Raamatukogu kui lugeja töökeskkond** *T. Matsulevitš*

**Kavandatav lugejauuring Rahvusraamatukogus. Taust ja eesmärgid** *A. Norberg*

Lugupeetud kolleegid!

1995. aasta märtsis tehti Tartu Ülikooli Raamatukogus kompleksne uuring raamatukogu tegevuse tulemuslikkuse teadasaamiseks. Uuriti lugejate rahulolu raamatukoguga, erinevate teenindusüksuste töökoormust ning kogu maja hõivatust kasutajate poolt.

Uuring toimus Balti-Rootsi koostööprojekti raames Stockholmi Ülikooli Raamatukogu direktori Tomas Lidmani (praegu Rootsi Kuningliku Raamatukogu direktor) initsiatiivil ning rootsi eksperdi Bo Ekengreni osavõtul. Aluseks võeti Ameerika Raamatukogude Assotsiatsiooni väljaandel ilmunud käsiraamat "Measuring Academic Library Performance". Uuringu tulemused on ilmunud väljaandes "Library Management Development Project. 3rd Final Report" (Stockholm, 1995).

21. veebruaril toimuval seminaril oleme valmis rääkima uuringu põhjal tehtud järeldustest ning kavandama raamatukogu edasist tegevust, lähtudes meie lugejate vajadustest ja raamatukogu käsutuses olevatest ressurssidest.

Olete oodatud kuulama, kaasa rääkima, ideid pakkuma.

Teenindusdirektor
Kärt Miil

*Info tel.* *465 704* *K. Miil*
*465 747* *U. Tõnnov*

Seminar

**"Raamatukogu tegevuse tulemuslikkusest"**

**21. veebruaril 1996. a. kell 11.00**
**TÜ Raamatukogus ruumis 202**

**Kava:**

**Uuringu korraldamise ideest, ootustest ja projekti praktilisest käigust** *K. Miil*

**Lugejate rahulolu kui raamatukogu töö kvaliteedi oluline mõõdupuu** *U. Tõnnov*

**Rahulolu teatmeteeninduse tasemega = rahulolu teatmeteenindajaga** *E. Loorits, L. Dubjeva*

**Tagasiside kasutajalt kui tähtsaim stiimul infoteenuste arendamisel** *Ü. Must*

*K o h v i p a u s*

**Materjalide kättesaadavuse mõju lugejate rahulolule** *M. Ilus*

**Raamatukoguhoidjate hõivatus lugejateenindusega — ühised ja erinevad probleemid** *K. Miil*

**Raamatukogu kui lugeja töökeskkond** *T. Matsulevitš*

**Kavandatav lugejauuring Rahvusraamatukogus. Taust ja eesmärgid** *A. Norberg*

1996


BIBLIOTHECA UNIVERSITATIS
MDCCCII
TARTUENSIS

TARTU ÜLIKOOLI RAAMATUKOGU

seminar

# "Raamatukogu avalikkussuhted — mis nad on ja mida neilt oodatakse"

reedel, 22. oktoobril 1999. a. algusega kell 10.30
raamatukogu teatmekirjanduse lugemissaalis

**Avasõna**

**Raamatukogu avalikkussuhted**
*Marju Lauristin*
*Riigikogu liige*
*TÜ meedia ja kommunikatsiooni professor*

**Suhtekorraldus raamatukogus: vajadus ja võimalused**
*Aira Lepik*
*TPÜ professor, raamatukogunduse õppetooli juhataja*

**Kohvipaus**

**Mida peaks arvestama meediaga suheldes Eestis?**
*Andres Toode*
*TÜ teabetalituse juhataja*

**Teabekorraldus on suhtekorralduse tugisammas**
*Eeva Kumberg*
*TÜ teabetalituse infospetsialist*

**Lõuna**

**14.15**

**Viis aastat suhtekorraldust Rahvusraamatukogus**
*Triin Soone*
*RR-i turundusjuht*

**Lugeja hinnangud ja ootused – meie taotlused ja tegemised (lugeja- ja ekspertküsitluse analüüs)**
*Ilona Smuškina*
*TÜR-i avalike suhete osakonna juhataja*

**Kohvipaus**

**Näitused raamatukogus – missugused ja kelle jaoks?**
*Tiina Matsulevitš*
*TÜR-i avalike suhete osakonna näituste kuraator*

**Avalikkussuhete dominandid ja ääremaad**
*Urve Tõnnov*
*TÜR-i teadusosakonna juhataja*

**16.15**

**Seminari lõpetamine**

Informatsioon
tel. (27) 375 749, (27) 375 747, 251 53 387

1999

ARH PT-823

## Kartograafiakonverents

# Teemakaardid Eestis

### Kava

10.00 Registreerumine, hommikukohv

10.30 Avasõnad
10.40 **Heino Mardiste** " Mercatori Liivimaa kaart"
11.00 **Raivo Aunap** "Projektsioonid teemakaardi kujunduses"
11.20 **Elve Ojavere** "ENSV tööstuse atlasest (Tallinn 1967)"
11.40 **Liisi Pärsik, Krista Mölder** "Kaardid õpiku tekstide visualiseerijatena"
12.00 **Tiina Kruup, Taavi Pae**. Stendiettekannete tutvustused

12.15 LÕUNA

13.30 **Viktor Kiik** "Maa-ameti osalus Euroopa riikide rahvuslike kaardistusorganisatsioonide ühenduses EuroGeographics"
13.50 **Ülle Valgma** "Statistilised kaardid eile, täna ja homme"
14.10 **Markus Puusepp** "Orienteerumiskaardi valmistamise eripärad"

14.30 KOHVIPAUS

15.00 **Aire Olesk, Helle-Mai Pedastsaar** "Kaartide valmimine maakera kuklapoolel"
15.20 **Ranel Suurna** "ESRI teemakaartide tootmise lahendused"
15.40 **Erki Kokkota** "Teemakaartide võimalikkusest GPSides"
16.00 **Tiina Kruup** "Eesti kaardibibliograafia - mis, kus ja kellele?"

Stendiettekanded

**Tiina Kruup** " Rahvusraamatukogu arhiivi teemakaardid"
**Taavi Pae, Anto Aasa** " Huvitavad teemakaardid"

Tartu Ülikooli Raamatukogu
ARHIIVKOGU

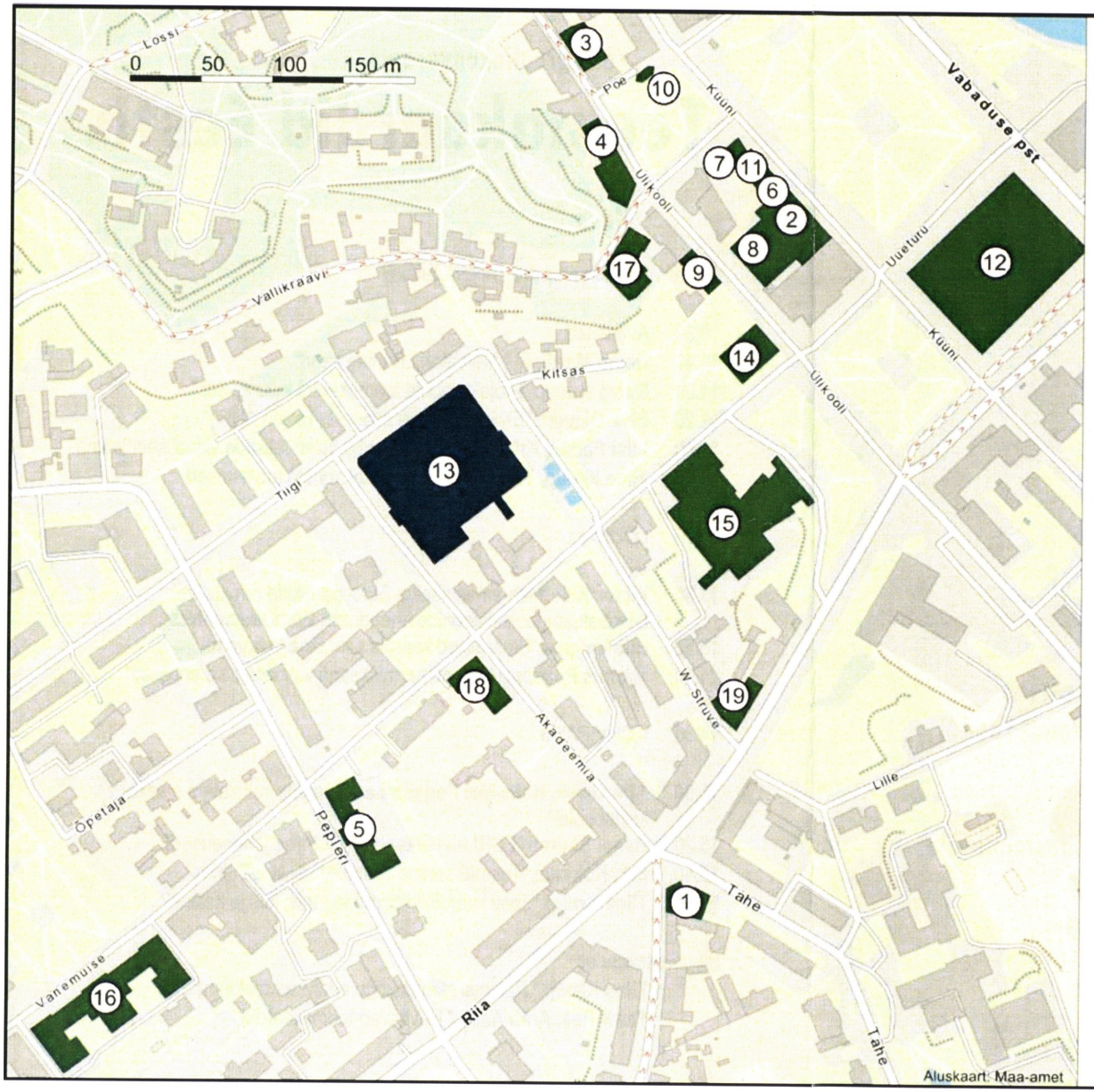


# SÖÖGIKOHAD TÜ RAAMATUKOGU LÄHEDUSES

## Restoranid

1. Asian Chef (Võru 2)
2. Gruusia restoran Tbilisi (Küüni 7)
3. Hiina restoran KungFu (Ülikooli 5)
4. Kalarestoran Neljapäev (Ülikooli 8)

## Pubid

5. Kotka Kelder (Pepleri 14)
6. Ristiisa Pubi (Küüni 7)

## Kiirtoit

7. City (Küüni 5b)
8. Fasters (Küüni 7)
9. Kiirsöökla (Ülikooli 4)
10. Teine Koht (Küüni 5a)
11. WuPa Meals (Küüni 7)

## Kohvikud

12. Dedi (Riia 1)
13. Gaudeamus (Struwe 1)
14. Passion (Ülikooli 2)
15. Shakespeare (Vanemuise 6)
16. Vanemuise kohvik (Vanemuise 46)
17. Vilde (Vallikraavi 4)

## Pizzeriad

18. Opera Pizza (Vanemuise 26)
19. Pappa Pizza (Riia 7)

Villem Voormansik, Gettel Sink 2012



Lugupeetud kolleeg

Palume Teid osa võtta Eesti kartograafiakonverentsist, mis toimub 9. märtsil 2012. a. Tartu Ülikooli Raamatukogu konverentsisaalis Struve 1

Konverents on pühendatud Mercatori 500. sünniaastapäevale

Korraldajad: Tartu Ülikooli geograafia osakond
Eesti Geoinformaatika Selts
Eesti Geograafia Selts

Pilt kutsel: http://upload.wikimedia.org/wikipedia/commons/8/88/Gerardus_Mercator.jpg

ARH PT-823




**University of Tartu**
**Tartu, Estonia, September 7–10, 1992**

# GENERAL INFORMATION and PROGRAM

Arh.
Tartu Ülikooli
RAAMATUKOGU
12228

# GENERAL INFORMATION

## Location of the Taba Jubilee Conference

All the Conference activities are to be held in the Library of Tartu University – W. Struve Street 1, Tartu.

## Registration and information

The registration of participants and guests and information regarding accommodations, Conference Program, and organization of entertainment will be provided by the reception service situated in the main lobby of the University Library. The working hours from Monday, September 7th to Thursday, September 10th are 9.00 – 17.00. Telephone 35 – 317. On Friday information and service of guests are provided at the Center of Education (Ülikooli Street 16) from 9.00 to 17.00. Telephone 34 –342.

## Accommodation

The participants having paid their Conference fees and the guests delivering invited addresses will be provided with hostel-type lodging, transportation within Estonia, and one copy of Conference publications. The guests having requested alternative accommodation have reservations in the hotels "Pargi", "Taru" and "Pro studiorum".

## Program

The work of the Conference will consist of plenary meetings, thematic paper sessions and scientific seminars. The plenary meetings are planned for the morning period. The thematic paper sessions and the scientific seminars will take place in the

afternoon. The seminars are aimed to supplement the invited addresses. The duration of the invited addresses should not exceed 45 minutes; the presentations at the thematic sessions are limited to 20 minutes followed by a 10 minute discussion.

The working language of the Conference is English.

## Payments

The late payments of Conference fees ($150), and for alternative accommodation in hotels (single room $75 and double room $110 per night), for entertainment and food can be made at the registration desk.

## Mailing addresses and telephone numbers of the Conference Committee

**Address:** Taba Conference
Center of Education
Tartu University
18 Ülikooli Street
Tartu, EE2400
ESTONIA

**Telephone:** (01434) 34342

## Conference Committee

V. Haamer, E. Krull, J. Kõrgesaar, J. Mikk, M. Salundi

# PROGRAM

## Monday, 7th September

9.00 – 16.00 Registration, Lobby of the University Library

14.00 – 15.00 Conference Program Committee Meeting (Center of Education, Ülikooli Street 16)

15.00 – 16.30 Sightseeing Tour of Tartu

17.00 – 19.00 Opening of the Conference (Main Hall of the University Library)
– Jaak Aaviksoo, Vice-Rector of Tartu University, Estonia

Invited addresses:

– Rein Loik, Minister of Education, Estonia

– Henrietta Schwartz, Dean, San Francisco State University, USA

19.00 – . . . Reception in the University Coffee–house

## Tuesday, 8th September

10.00 – 12.45 Invited addresses (Main Hall of the University Library):

– Hilda Taba as a Prominent Figure in Educational Science. Her Life and Career in the United States.
Elizabeth Brady, California State University, USA

– Hilda Taba and Estonian Educational Science. Taba's Childhood, Schooling, and the Acceptance of her Educational Ideas in Estonia.
Edgar Krull, University of Tartu, Estonia

– Hilda Taba – Ahead of Her Time. A Comparison of Her Ideas of Prevalent Ideas in Education Today.
Violet B. Robinson, San Francisco State University, USA

13.00 – 14.00 Lunch

14.00 – 17.00 Thematic paper session one: Progressive Education. Philosophical Ideas in Taba's Educational Works:

– Progressive Education at the Crossroads.
Daniel Tanner, Rutgers University, USA

– Taba Between John Dewey's and Ralph Tyler's Ideas on Education
Peeter Kreitzberg, University of Tartu, Estonia

– Teaching as Practical Humanism.
Gunnar Bergendal, University of Lund, Sweden

– Teaching as a Cultural Transformation – Rethinking of Experiential Pedagogy in the Light of Neo-Conservatism
Jørgen Lerche Nielsen and Thomas W. Webb, Roskilde University, Denmark

– Impact of American Progressive Education on the Didactic System of Johannes Käis. Taba's paper "Governing Directions in American Education".
Inge Unt, Estonian Developmental Center, Tallinn, Estonia

– Discussion

14.00 – 17.00 Thematic paper session two: Curriculum Development. Application of Taba's Theoretical Ideas in Curriculum Design:

– Instructional Design to Improve Achievement.
Douglas Carnine, University of Oregon, USA

– Hilda Taba's Theory of Curriculum and the Current Conceptions of Lifelong Learning.
Riitta Hietala, University of Tampere, Finland

– Psychodynamic Approaches Replacing Behavioristic Theories on Curricular Innovation.
Olof Magne, University of Lund, Sweden

– Ideas of Hilda Taba and Textbooks in Estonia.
Jaan Mikk, University of Tartu, Estonia

– Discussion

17.00 – . . . Visit to the Museum of History of Tartu University. Concert

## Wednesday, 9th September

10.00 – 12.45 Invited addresses (Main Hall of the University Library):

– Intergroup Education in Public Schools, 1945 - 51.
Elizabeth H. Brady, California State University, USA

– The Contribution of Hilda Taba to Social Studies Education.
Jack R. Fraenkel, San Francisco State University, USA

– Memories of Hilda Taba in the design of the Curriculum for the Minority Secondary School.
Elisabeth L. Van Dalsem, San Francisco State University, USA

13.00 – 14.00 Lunch

14.00 – 17.00 Thematic paper session. Teacher Education in Different Countries. Application of Taba's Ideas in this Area.

– Expert and Novice Teacher's Knowledge on Instructional Objectives: a Comparison of Empirical Results on the Basis of Hilda Taba's Theory of Curriculum.
Marianna Arvola and Eero Ropo, University of Tampere, Finland

– Hilda Taba and Some Features in the Curricula for Teacher Education in Sweden Concerning the Upper Secondary School.
Börje Lemark, University of Lund, Sweden

– Educational Aids in the Computer Society.
Olof Magne, University of Lund, Sweden

– Hilda Taba's Idea on Cooperation with Teachers in Curriculum Development and Teacher Preparation.
Aivo Saar, Pedagogical University of Tallinn, Estonia

– The Reorganization of the System and Content of Teacher Education in Tartu University.
Edgar Krull, University of Tartu, Estonia

– Discussion

14.00 – 17.00 Scientific Seminar on the topics of invited addresses.



TÜ RAAMATUKOGU

17.00 – . . . Entertainment program

## Thursday, 10th September

10.00 – 12.30 Closing session (Main Hall of the University Library):

– Hilda Taba's Research on Children's Thinking. Norman E. Wallen and Mary C. Durkin, San Francisco State University, USA

– Reports of the Chairmen of the thematic paper sessions.

– Closing speech

13.00 – . . . Excursion to places connected with Hilda Taba's childhood and schooling in Southern Estonia. Meetings with relatives of Hilda Taba.

* * *

The Conference Committee expresses its greatest gratitude to all participants in the Jubilee Conference Hilda Taba 90.

TÜ 92. 0,5. 0,72. T. 425. 150.

TARTU ÜLIKOOLI
RAAMATUKOGU
SUNDEKSEMPLAR

# Goethe 250

RAAMATUKOGU



Tartu 1999

**Tartu Saksa Kultuuri Instituudis** *Kastani 1*

**18. oktoober - 3. november 1999**

Eelregistreerimine tel. (27) 422 639

- **Slaidiprogramm "Goethe kooliõpilastele"**

**28. oktoober 1999, kell 20.00**

- **Filmiõhtu "Faust"**
  Hamburgi teatri Gustaf Gründgensi
  1957. aasta lavastuse ekraniseering
  *Kommenteerib prof. dr. Claus Sommerhage*

**Tartu Ülikooli Ajaloo Muuseumis** *Toomel*

**31. oktoober 1999, kell 19.00**

- **"Vanemuise" lauljate kontsert "Goethe ja saksa *Lied*"**
  Kavas
  Schubert ja Schumann.
  Esinevad
  *Merle Jalakas, Vivian Kallaste, Karmen Puis, Taisto Noor ja Jaanika Rand-Sirp.*

**Tartu Ülikooli Raamatukogus** *W. Struve 1*

**1.-2. november 1999**

- **Konverents "Goethe Tartus"**

**Näitused Tartu Ülikooli Raamatukogus**

Raamatumuuseumis november 1999 - aprill 2000

- **Goethe Weimar Tartus**

Lugemissaalide fuajees 25. oktoober - 7. november 1999

- **Universaalgeenius Goethe**

Konverentsisaali fuajees 25. oktoober - 7. november 1999

- **Goethe värviõpetus**

Konverentsi organiseerijad
**Eesti Goethe-Selts**
**Tartu Saksa Kultuuri Instituut**
**Tartu Ülikooli Raamatukogu**

**Tartu Saksa Kultuuri Instituudis** *Kastani 1*

**18. oktoober - 3. november 1999**

Eelregistreerimine tel. (27) 422 639

- **Slaidiprogramm "Goethe kooliõpilastele"**

**28. oktoober 1999, kell 20.00**

- **Filmiõhtu "Faust"**
  Hamburgi teatri Gustaf Gründgensi
  1957. aasta lavastuse ekraniseering
  *Kommenteerib prof. dr. Claus Sommerhage*

**Tartu Ülikooli Ajaloo Muuseumis** *Toomel*

**31. oktoober 1999, kell 19.00**

- **"Vanemuise" lauljate kontsert "Goethe ja saksa *Lied*"**
  Kavas
  Schubert ja Schumann.
  Esinevad
  *Merle Jalakas, Vivian Kallaste, Karmen Puis, Taisto Noor ja Jaanika Rand-Sirp.*

**Tartu Ülikooli Raamatukogus** *W. Struve 1*

**1.-2. november 1999**

- **Konverents "Goethe Tartus"**

**Näitused Tartu Ülikooli Raamatukogus**

Raamatumuuseumis november 1999 - aprill 2000

- **Goethe Weimar Tartus**

Lugemissaalide fuajees 25. oktoober - 7. november 1999

- **Universaalgeenius Goethe**

Konverentsisaali fuajees 25. oktoober - 7. november 1999

- **Goethe värviõpetus**

Konverentsi organiseerijad

**Eesti Goethe-Selts**

**Tartu Saksa Kultuuri Instituut**

**Tartu Ülikooli Raamatukogu**

ARH PT-823

Tartu Ülikooli Raamatukogu
ARHIIVKOGU

Toetajad
**Eesti Vabariigi President**
**Eesti Vabariigi Kultuuriministeerium**
**Eesti Kultuurkapital**
**Goethe-Gesellschaft in Weimar**
**Saksa LV Suursaatkond**
**Goethe-Institut Tallinn**
**Teater "Vanemuine"**
**Robert-Bosch-Stiftung**
**Tartu Saksa Kultuuri Instituut**
**Tartu Ülikooli Raamatukogu**
**Eesti Goethe-Selts**

*Austatud* _____

*Olete oodatud osa võtma*
*Goethe 250. sünniaastapäevale*
*pühendatud üritustest Tartus.*

## Konverents "Goethe Tartus", 31 .oktoober - 2. november 1999

**pühapäev, 31. oktoober**
**Tartu Ülikooli Ajaloomuuseumis**

**19.00**
"Vanemuise" lauljate kontsert
"Goethe ja saksa *Lied*"

**esmaspäev, 1. november**
**Tartu Ülikooli Raamatukogus**

**10.00**
konverentsi avamine, tervitused

**10.30**
Goethe - uns Gegenwärtige betreffend?
*prof. dr. Bernd Leistner / Leipzig*

**11.15**
Goethe als Erneuerer des Romanerzählens: "Wilhelm Meisters Lehrjahre"
*prof. dr. Liisa Saariluoma / Turu*

**12.00**
Goethe's Morgenlandfahrt. Bemerkungen zum "West-östlichen Divan"
*Manfred Peter Hein / Helsingi*

**12.45** *ühine lõuna*

**13.45**
Goethe Weimar Tartus
*Mare Rand / Tartu*

**14.30**
Weimari klassikute portreed Tartus - originaalid, repliigid või koopiad?
*Inge Kukk / Tartu*

**15.15-15.45**
näituse "Goethe Weimar Tartus" avamine
*Mare Rand*

**15.45** *kohvipaus*

**16.00**
Fotograafiline Goethe
*dr. Linnar Priimägi / Tallinn*

**16.45**
Naturwissenschaftliche Studien von Goethe
*dr. Ingrid Kästner / Leipzig*

**17.30**
Goethe värviõpetus
*prof. dr. Karl Lepa / Tartu*

**Saksa Kultuuri Instituudis**

**19.00**
Zeitgenosse Faust: Goethe's Drama im modernen Regietheater (1952-1999)
(slaidide ja videoklippidega)
*dr. Bernd Mahl / Tübingen*

**20.00**
*vastuvõtt Saksa Kultuuri Instituudis*
Läti Goethe-Seltsi tegevusest
*dr. Gundega Grīnuma,*
*Läti Goethe-Seltsi president*

**teisipäev, 2. november**
**Tartu Ülikooli Raamatukogus**

**9.00**
18. sajandi lugeja
*mag. Jaanus Vaiksoo / Tallinn*

**9.45**
Viktor Hehn über Goethe
*prof. dr. Thomas Taterka / Berlin*

*kohvipaus*

**10.45**
Martin Heidegger - ja Goethe
*prof. dr. Ülo Matjus / Tartu*

**11.30**
Maailm kui must maagia. Goethe loomisfilosoofiast
*dr. Jaan Undusk / Tallinn*

**12.15** *lõunasöök kohvikus "Werner"*

**13.15**
Müütilised elemendid "Faustis"
*prof. dr. Janīna Kursīte / Riia*

**14.00**
Goethe eestikeelses tõlkes
*Liina Sumberg / Tartu*

**14.45**
Goethe ilmumata jäänud näidendite raamat aastast 1944
*Ain Kaalep / Tartu*

**15.30** *kohvipaus*

**15. 45**
Tartu tudengid ja teater teatrikeelu ajal Tartus
*dr. Malle Salupere*

**16.30**
Goethes Jugendfreund, Livländer Jakob Michael Reinhold Lenz
*dr. Ojarī Zanders / Riia*

**17.15**
Jakob Michael Reinhold Lenz "Wertherit" lugemas
*mag. Liina Lukas / Tartu*

**18.00-19.00**
kokkuvõtete tegemine, konverentsi lõpetamine

TARTU ÜLIKOOLI
RAAMATUKOGU
SUNDEKSEMPLAR

Приложение I
к приказу Минвуза СССР
от "4" мая 1985г.
№ 252-6

Программа
совещания-семинара "Совершенствование методической работы в библиотеках высших учебных заведений"

22 октября (вторник)
(I-й день)

I. Открытие совещания-семинара.

А.П.Калликорм - проректор по научной работе Тартуского университета, профессор

2. Задачи вузовских библиотек в свете указа Президиума Верховного Совета СССР "Положение о библиотечном деле в СССР".

П.Г.Буга - начальник отдела Учебно-методического управления по высшему образованию Минвуза СССР

3. Роль библиотеки вуза в идейно-политическом, трудовом, нравственном и эстетическом воспитании будущих специалистов в свете решений июньского (1983 г.)Пленума ЦК КПСС.
(доклад Министерства культуры СССР)

4. Основные направления методической работы в библиотеках учебных заведений.

Е.В.Иванова - Московский государственный университет

Ознакомление с работой библиотеки Тартуского университета.

23 октября (среда)
(2-й день)

I. Стандартизация как средство совершенствования библиотечного и справочно-информационного обслуживания.

В.Ю.Либе – Иркутский государственный университет

2. Повышение идейно-теоретического и профессионального уровня работников библиотек вузов в свете решений мартовского (1984 г.) Пленума ЦК КПСС.

М.П.Серебрякова – Томский государственный университет

3. Работа Зонального методического совета по выявлению, изучению и внедрению передового опыта и результатов научных исследований.

Р.П.Лившиц – Уральский государственный университет

4. Система информирования о передовом опыте в библиотеках вузов Литовской ССР.

Б.Л.Калушкявичюс – Каунасский государственный медицинский институт

5. Роль республиканского методического объединения в региональной системе взаимодействия.

О.К.Смалюкене – Вильнюсский государственный университет

6. Организация методического руководства библиотеками средних специальных учебных заведений в республике.

И.В.Ореховская – Белорусский государственный университет

7. Организационно-методическая роль органов общественного управления в повышении эффективности работы библиотек. Координация работы с кафедрами.

Ю.В.Левандовская – Челябинский политехнический институт

8. Научно-исследовательская работа библиотеки вуза.

Н.М.Комиссарчик – Ленинградский государственный университет

Обмен опытом.

Ознакомление с работой городской библиотеки.

24 октября (четверг)
(3-й день)

I. Пути повышения эффективности управления библиотеками.

Н.С.Авалова – Московский государственный университет

2. Совершенствование нормирования труда в библиотеке вуза.

У.Э.Тыннов – Тартуский государственный университет

3. Роль городского методического объединения в организации социалистического соревнования вузовских библиотек.

З.В.Архипова – Московский государственный университет

4. Культура библиотечного труда.

С.В.Янц – Воронежский государственный университет

5. Методика проверки библиотек.

Т.А.Боженова – Московский государственный университет

6. Документальное обеспечение – условие повышения качества работы библиотек.

Л.К.Шекова – Московский государственный университет

Ознакомление с работой библиотеки Тартуского университета.

Экскурсия по городу.

Tartu Riikliku Ülikooli
TEADUSLIK
RAAMATUKOGU

# TEADUSLIK KONVERENTS

25. ja 26. märtsil 1965. a.

Tartu 1965

Lugupeetud
sm.

Palume Teid osa võtta TRÜ Teadusliku Raamatukogu teaduslikust konverentsist 25. ja 26. märtsil 1965. a.

TRÜ Teaduslik Raamatukogu

NELJAPÄEVAL, 25. MÄRTSIL KELL 11.00 TARTU RIIKLIKU ÜLIKOOLI NÕUKOGU SAALIS

1. Vanimad teaduslikud ajakirjad TRÜ Teaduslikus Raamatukogus.
   Vanemraamatukoguhoidja L. Kilk.
2. TRÜ Teadusliku Raamatukogu fondide komplekteerimine XIX saj. teisel poolel ja XX saj. algul.
   Osakonnajuhataja R. Parmas.
3. TRÜ Teadusliku Raamatukogu ja Saksa DV Teaduste Akadeemia publikatsioonide vahetuse analüüs.
   Sektorijuhataja L. Alver.

REEDEL, 26. MÄRTSIL KELL 10.00 TEADUSLIKUS RAAMATUKOGUS TOOMEL

1. Kollektiivide bibliograafia koostamisest.
   Bibliograaf M. Kümnik,
   peabibliograaf A. Pärnakivi,
   bibliograaf E. Saarmaa.
2. Uudiskirjanduse tutvustamine lugejatele.
   Vanemraamatukoguhoidja S. Nilson.
3. Bibliograafia-alaste teadmiste levitamine Tartus.
   K. Noodla.

ARH PT-823

TARTU ÜLIKOOLI
RAAMATUKOGU
ÜNDEKSEMPLAR
ARHIIVKOGU

TRÜ rotaprint 1965. 250. MB 00179. T. 101.

A. kont 1965

# TEADUSLIK KONVERENTS

Lp. sm.

Palume Teid osa võtta
TRÜ Teadusliku Raamatukogu
6. teaduslikust
konverentsist
„Kõrgema kooli raamatukogu
töö ökonoomikast"
24., 25. ja 26. aprillil 1974. a.
Tartus raekoja saalis.

TRÜ Teaduslik
Raamatukogu

Уважаемый тов.

Научная библиотека Тартуского государственного университета приглашает Вас принять участие в работе 6-ой научной конференции "Экономика работы вузовских библиотек".

Конференция состоится 24-26 апреля 1974 г. в Тарту в зале ратуши.

ПРОГРАММА КОНФЕРЕНЦИИ

С р е д а, 24 апреля в II час.

I. Сравнение количественных данных работы вузовских библиотек Эстонской ССР
М.ВАХИНГ, Научная библиотека Тартуского гос. университета

2. Библиотечная статистика и управление научной библиотекой
Э.ВАТТЕР, Научная библиотека АН Эстонской ССР

3. О применении методов системного анализа в библиотеке
А.ПЕБРЕ, библиотека Таллинского политехнического института

4. Анализ пути книги на основе блок-схем в библиотеке ТПИ
М.СИБУЛЬ, библиотека Таллинского политехнического института

Tartu Ülikooli Raamatukogu
ARHIIVKOGU

5. Время обработки книг в отделе каталогизации Научной библиотеки ТГУ

Х.МЁЛЛЕР, Научная библиотека Тартуского гос. университета

6. Путь обработки периодики в научных библиотеках г. Таллина

М.ВЯЛЬЯОТС, Таллинский педагогический институт им.Э.Вильде

Прения.

Ч е т в е р г, 25 апреля в 10 час.

I. Расходы на комплектование в Научной библиотеке ТГУ в 1969-1973 гг.

Л.ВЕЛЬДИ, Научная библиотека Тартуского гос. университета

2. О комплектовании иностранной литературы в Научной библиотеке ТГУ в 1963 и 1973 гг.

Л.АЛЬВЕР, Научная библиотека Тартуского гос. университета

3. О методике отбора журналов в библиотеке вуза

М.ИДЕОН, библиотека Таллинского политехнического института

4. О методике изучения библиографических ссылок

К.ШМИДТ, Научная библиотека Тартуского гос. университета

5. Анализ ссылок в работах химиков, физиков и математиков ТГУ
С.НИЛЬСОН, Научная библиотека Тартуского гос. университета

6. Об использовании иностранной периодики в Научной библиотеке ТГУ
м.ХИЙЕМЕТС, Научная библиотека Тартуского гос.университета

Прения.

П я т н и ц а, 26 апреля в 10 час.

1. Об экономии реставрационных работ
Э.ВАЛК-ФАЛК, Научная библиотека Тартуского гос.университета

2. О принципах отбора материалов, направляемых на реставрацию
Ю.ТОРНАУ, Научная библиотека Вильнюсского гос. университета им. В. Капсукаса

3. Применение ультрафиолетового излучения для очистки воздуха книгохранилищ
Э.КООЛЬ, Научная библиотека Тартуского гос. университета

5. Время обработки книг в отделе каталогизации Научной библиотеки ТГУ
Х.МЁЛЛЕР, Научная библиотека Тартуского гос. университета

6. Путь обработки периодики в научных библиотеках г. Таллина
М.ВЯЛЬЯОТС, Таллинский педагогический институт им.Э.Вильде

Прения.

Четверг, 25 апреля в 10 час.

1. Расходы на комплектование в Научной библиотеке ТГУ в 1969-1973 гг.
Л.ВЕЛЬДИ, Научная библиотека Тартуского гос. университета

2. О комплектовании иностранной литературы в Научной библиотеке ТГУ в 1963 и 1973 гг.
Л.АЛЬВЕР, Научная библиотека Тартуского гос. университета

3. О методике отбора журналов в библиотеке вуза
М.ИДЕОН, библиотека Таллинского политехнического института

4. О методике изучения библиографических ссылок
К.ШМИДТ, Научная библиотека Тартуского гос. университета

5. Анализ ссылок в работах химиков, физиков и математиков ТГУ
С.НИЛЬСОН, Научная библиотека Тартуского гос. университета

6. Об использовании иностранной периодики в научной библиотеке ТГУ
М.ХИЙЕМЕТС, Научная библиотека Тартуского гос.университета

Прения.

Пятница, 26 апреля в 10 час.

1. Об экономии реставрационных работ
Э.ВАЛК-ФАЛК, Научная библиотека Тартуского гос.университета

2. О принципах отбора материалов, направляемых на реставрацию
Ю.ТОРНАУ, Научная библиотека Вильнюсского гос. университета им. В. Капсукаса

3. Применение ультрафиолетового излучения для очистки воздуха книгохранилищ
Э.КООЛЬ, Научная библиотека Тартуского гос. университета

4. Современное состояние вопроса о применении бумажной массы в реставрационных работах
Ю.П.НЮКША, М.Г.БЛАНК, Государственная публичная библиотека им. М.Е. Салтыкова-Щедрина

5. Изменение свойств бумаги в процессе холодного ламинирования
М.АЛУМАА, Научная библиотека Тартуского гос.университета

6. Сравнительное изучение некоторых клеев и проклеек, применяемых в реставрации бумаги
Н.Г. ГЕРАСИМОВА, В.А. КОЗЫРЕВА, З.А.ЗАГУЛЯЕВА, Государственный Эрмитаж, Лаборатория консервации и реставрации документов при АН СССР

7. Консервация и реставрация многокрасочных печатных изданий
А.ЭСПЕНБЕРГ, Научная библиотека Тартуского гос.университета

Прения.

С у б б о т а. 27 апреля на спортивной базе ТГУ в Кяэрику

Дискуссия и тематический вечер о культуре обслуживания читателя.

ARH PT-823

TRÜ rotaprint 1974. 450. MB 02654. T. 349.

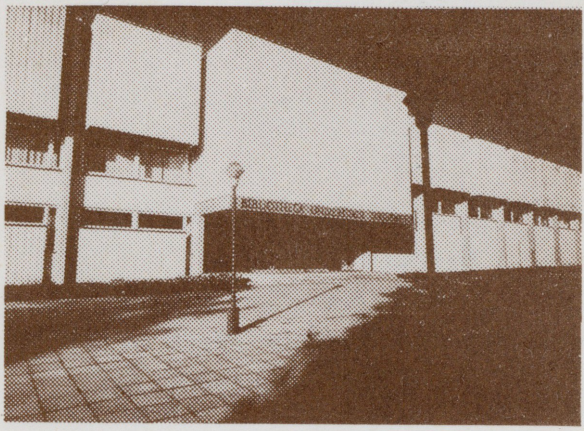

TARTU ÜLIKOOLI
RAAMATUKOGU
SUNDEKSEMPLAR
ARHIIVKOGU



Lugupeetud Teadusbibliograafia
osakond

Palume Teid osa võtta
Tartu Ülikooli Raamatukogu
XIV teaduskonverentsist

**KULTUURIVARADE KAITSE,**
**KONSERVEERIMINE**
**JA RESTAUREERIMINE**

3.-4. oktoobril 1990. a.
raamatukogu konverentsisaalis
W. Struve t. 1

**PROGRAMM**

3. oktoober

kell 8.00 - 11.00

Külaliste registreerimine

kell 11.00 Esimene istung

Avasõna

M. Ermel,
raamatukogu direktor

Hügieeni- ja restaureerimisosakonna kakskümmend tööaastat

V. Klement (Tartu)

Hügieeni- ja hooldustöö korraldamisest varade säilitamisel ülikooli raamatukogus

K. Jalas (Tartu)

Dokumentide säilivuse tagamise probleemidest raamatukogus

J.P. Njukša (Leningrad)

Fondide säilivuse korraldamine. Desinfitseerimine ja konserveerimine

S.P. Bulavkina (Moskva)

Muuseumieksponaatide kaitsmisest nahanäkkide eest selleks loodud hapnikuvaeses keskkonnas

A.V. Trezvov, G.A. Zaitseva, L.I. Duškina, L.S.Peskovskaja

(Moskva)

Avariiolukorras kasutatavate menetluste mõjust paberi omadustele

J.S. Tšernina (Leningrad)

Gaasilise keskkonna koostise mõju pabermaterjalide omaduste muutumisele

A.V.Trezvov, L.I. Duškina, A.N. Neverov, T.N. Makašova, L. S. Peskovskaja, I. D. Andrejeva, V. A. Terentjev

(Moskva)

kell 14.00 Lõuna

kell 15.00 Teine istung

Paberi stabiliseerimise moodused käsitsi ja mehhaniseeritud restaureerimisel

S.A. Dobrussina (Leningrad)

Eksponeerimise kaasaegsed seisukohad

H. Pullerits (Tartu)

kell 16.00

Näituse

"Hügieeni- ja restaureerimisosakonna 20 tööaastat"

avamine Tartu Kunstimuuseumis

kell 17.30

Eesti Põllumajandusmuuseumi külastamine

kell 20.00 Bankett

Fondide säilivuse korraldamine. Desinfitseerimine ja konserveerimine

S.P. Bulavkina (Moskva)

Muuseumieksponaatide kaitsmisest nahanäkkide eest selleks loodud hapnikuvaeses keskkonnas

A.V. Trezvov, G.A. Zaitseva, L.I. Duškina, L.S.Peskovskaja

(Moskva)

Avariiolukorras kasutatavate menetluste mõjust paberi omadustele

J.S. Tšernina (Leningrad)

Gaasilise keskkonna koostise mõju pabermaterjalide omaduste muutumisele

A.V.Trezvov, L.I. Duškina, A.N. Neverov, T.N. Makašova, L. S. Peskovskaja, I. D. Andrejeva, V. A. Terentjev

(Moskva)

kell 14.00 Lõuna

kell 15.00 Teine istung

Paberi stabiliseerimise moodused käsitsi ja mehhaniseeritud restaureerimisel

S.A. Dobrussina (Leningrad)

Eksponeerimise kaasaegsed seisukohad

H. Pullerits (Tartu)

kell 16.00

Näituse

"Hügieeni- ja restaureerimisosakonna 20 tööaastat"

avamine Tartu Kunstimuuseumis

kell 17.30

Eesti Põllumajandusmuuseumi külastamine

kell 20.00 Bankett

4. oktoober

kell 10.00 Kolmas istung

Uus lähenemisviis eriti hinnaliste esemete eksponeerimiseks neutraalses gaasilises keskkonnas

L.I. Duškina, V.A. Terentjev, A.V. Trezvov
(Moskva)

Tartu kultuuriasutustes leiduvate Eduard Viiralti teoste säilivus ja restaureerimine

A. Espenberg (Tartu)

Luule maalitud miniatuuride restaureerimine ja konserveerimine

V. A. Kozõreva, T. M. Romanovskaja, J.G. Šiškova
(Leningrad)

18.sajandi geograafilised kaardid Tartu Ülikooli Raamatukogus, nende säilivus ja konserveerimismeetodid

E. Järvanurm (Tartu)

kell 12.00 Lõuna

kell 13.00 Neljas istung

Pärgamentkäsikirja restaureerimise praktikast

J.V. Semjonov (Leningrad)

15.-17. sajandi vana-vene käsikirjalise raamatu köite restaureerimisest Tartu Ülikooli Raamatukogus

M. Liblik (Tartu)

Gustav Bergmanni memoriaalkogu köited ja nende kahjustused

J. Lott (Tartu)

L ä b i r ä ä k i m i s e d

4. oktoober

kell 10.00 Kolmas istung

Uus lähenemisviis eriti hinnaliste esemete eksponeerimiseks neutraalses gaasilises keskkonnas

L.I. Duškina, V.A. Terentjev, A.V. Trezvov
(Moskva)

Tartu kultuuriasutustes leiduvate Eduard Viiralti teoste säilivus ja restaureerimine

A. Espenberg (Tartu)

Luule maalitud miniatuuride restaureerimine ja konserveerimine

V. A. Kozõreva, T. M. Romanovskaja, J.G. Šiškova
(Leningrad)

18.sajandi geograafilised kaardid Tartu Ülikooli Raamatukogus, nende säilivus ja konserveerimismeetodid

E. Järvanurm (Tartu)

kell 12.00 Lõuna

kell 13.00 Neljas istung

Pärgamentkäsikirja restaureerimise praktikast

J.V. Semjonov (Leningrad)

15.-17. sajandi vana-vene käsikirjalise raamatu köite restaureerimisest Tartu Ülikooli Raamatukogus

M. Liblik (Tartu)

Gustav Bergmanni memoriaalkogu köited ja nende kahjustused

J. Lott (Tartu)

L ä b i r ä ä k i m i s e d

TÜ 90.481.200.

ARH PT-823

TÜ 1989. 1000. T. 737.
Kujundanud T. Sepp

14. kons., 1990.

Lugupeetud Maare Kõmmik

Palume Teid osa võtta Tartu Ülikooli Raamatukogu 16. teaduskonverentsist

**Raamatukogu osa teaduslikus kommunikatsioonis**

**5.–6. dets. 1994. a**. ajaloomuseumis Toomel ja raamatukogus Struve t. 1

**Ü H I S I S T U N G**

**5. dets. kell 10.00**

Tartu Ülikooli Ajaloomuseumis Toomel

Avasõna

Eesti teadus ja raamatukogu

***Jaak Aaviksoo***

*Tartu Ülikooli prorektor professor*

Infoühiskonna väljakutse teadusraamatukogudele (Tartu Ülikooli Raamatukogu näitel)

***Malle Ermel***

*Tartu Ülikooli Raamatukogu direktor*

K o h v i p a u s

Infoteaduste arengust Eestis

***Evi Rannap***

*Tallinna Pedagoogikaülikooli professor*

Raamatukogust eesti ajakirjanduses ← M. Reial

***Ülle Papp***

*Tallinna Pedagoogikaülikooli dotsent*

Marketingiuuringud raamatukogus: vajadus ja võimalused

***Aira Lepik***

*Tallinna Pedagoogikaülikooli dotsent*

***Istungi juhataja Malle Ermel***

L õ u n a k e l l 13.00–14.30

## RÜHMATÖÖ

**Töörühm RAAMATUKOGURESSURSID JA LUGEJA**
**5. dets. kell 14.30–17.00** Tartu Ülikooli Raamatukogu teatmekirjanduse lugemissaalis

Nõudlus ja pakkumine: lugeja ootused ja tegelikkus
***Urve Tõnnov***
*Tartu Ülikooli Raamatukogu osakonnajuhataja*
Traditsioonilise lugejateeninduse võimalusi muutuvas raamatukogus
***Kärt Miil***
*Tartu Ülikooli Raamatukogu teenindusdirektor*
1993.a. Eestis ilmunud raamat Eesti Rahvusraamatukogus
***Marge Roop***
*Eesti Rahvusraamatukogu vanemraamatukoguhoidja*
K o h v i p a u s

Väliskirjanduse komplekteerimine Tartu Ülikooli Raamatukogus — pilguga homsesse
***Ülo Treikelder***
*Tartu Ülikooli Raamatukogu sektorijuhataja*
Komplekteerimise põhimõtetest ja korraldusest Teaduste Akadeemia Raamatukogus
***Anu Nestor***
*Teaduste Akadeemia Raamatukogu sektorijuhataja*
Integreerumine Euroopa RVL-i süsteemi
***Maria Luštšik***
*Tartu Ülikooli Raamatukogu sektorijuhataja*

***Töörühma juhataja Urve Tõnnov***

**Töörühm AUTOMATISEERIMINE**
**5.dets. kell 14.30–17.00** Tartu Ülikooli Raamatukogu auditooriumis 293

Lokaal-, CD-ROM- ja kaugandmebaaside ühiskasutusvõrgu loomisest Eesti raamatukogudes
***Jüri Järs***
*Tallinna Tehnikaülikooli Raamatukogu teadur*
Täielik juurdepääs raamatukogu inforessurssidele võrgusüsteemide kaudu: probleemid, suunad ja projekti näidised
***Martin D. Halbert***
*Rice Ülikooli Raamatukogu (USA)*
*raamatukogusüsteemide juhataja*
Ülevaade Tartu Ülikooli Raamatukogu automatiseeritud süsteemi hetkeseisust
***Ingrid Saare***
*Tartu Ülikooli Raamatukogu osakonnajuhataja*
Elektronkataloog — kas see on imelihtne ?
***Margus Oja***

***Töörühma juhataja Jüri Järs***

6. dets. kell 9

**Töörühm KATALOOGID, ARVUTIKATALOOGID**
**6. dets. kell 9.00–11.30** Tartu Ülikooli Raamatukogu auditooriumis 293

Kataloogid — konsultant — lugeja
***Ljudmila Dubjeva***
*Tartu Ülikooli Raamatukogu*
*vanemraamatukoguhoidja*

Lugupeetud Maare Kimmik

Palume Teid osa võtta Tartu Ülikooli Raamatukogu 16. teaduskonverentsist

**Raamatukogu osa teaduslikus kommunikatsioonis**

**5.–6. dets. 1994. a**. ajaloomuuseumis Toomel ja raamatukogus Struve t. 1

## Ü H I S I S T U N G

**5. dets. kell 10.00**

Tartu Ülikooli Ajaloomuuseumis Toomel

Avasõna

Eesti teadus ja raamatukogu

***Jaak Aaviksoo***

*Tartu Ülikooli prorektor professor*

Infoühiskonna väljakutse teadusraamatukogudele (Tartu Ülikooli Raamatukogu näitel)

***Malle Ermel***

*Tartu Ülikooli Raamatukogu direktor*

K o h v i p a u s

Infoteaduste arengust Eestis

***Evi Rannap***

*Tallinna Pedagoogikaülikooli professor*

Raamatukogust eesti ajakirjanduses ← M. Reial

***Ülle Papp***

*Tallinna Pedagoogikaülikooli dotsent*

Marketingiuuringud raamatukogus: vajadus ja võimalused

***Aira Lepik***

*Tallinna Pedagoogikaülikooli dotsent*

***Istungi juhataja Malle Ermel***

L õ u n a k e l l 13.00–14.30

## R Ü H M A T Ö Ö

**Töörühm RAAMATUKOGURESSURSID JA LUGEJA**

**5. dets. kell 14.30–17.00** Tartu Ülikooli Raamatukogu teatmekirjanduse lugemissaalis

Nõudlus ja pakkumine: lugeja ootused ja tegelikkus

***Urve Tõnnov***

*Tartu Ülikooli Raamatukogu osakonnajuhataja*

Traditsioonilise lugejateeninduse võimalusi muutuvas raamatukogus

***Kärt Miil***

*Tartu Ülikooli Raamatukogu teenindusdirektor*

1993.a. Eestis ilmunud raamat Eesti Rahvusraamatukogus

***Marge Roop***

*Eesti Rahvusraamatukogu vanemraamatukoguhoidja*

K o h v i p a u s

Väliskirjanduse komplekteerimine Tartu Ülikooli Raamatukogus — pilguga homsesse

***Ülo Treikelder***

*Tartu Ülikooli Raamatukogu sektorijuhataja*

Komplekteerimise põhimõtetest ja korraldusest Teaduste Akadeemia Raamatukogus

***Anu Nestor***

*Teaduste Akadeemia Raamatukogu sektorijuhataja*

Integreerumine Euroopa RVL-i süsteemi

***Maria Luštšik***

*Tartu Ülikooli Raamatukogu sektorijuhataja*

***Töörühma juhataja Urve Tõnnov***

**Töörühm AUTOMATISEERIMINE**

**5.dets. kell 14.30–17.00** Tartu Ülikooli Raamatukogu auditooriumis 293

Lokaal-, CD-ROM- ja kaugandmebaaside ühiskasutusvõrgu loomisest Eesti raamatukogudes

***Jüri Järs***

*Tallinna Tehnikaülikooli Raamatukogu teadur*

Täielik juurdepääs raamatukogu inforessurssidele võrgusüsteemide kaudu: probleemid, suunad ja projekti näidised

***Martin D. Halbert***

*Rice Ülikooli Raamatukogu (USA) raamatukogusüsteemide juhataja*

Ülevaade Tartu Ülikooli Raamatukogu automatiseeritud süsteemi hetkeseisust

***Ingrid Saare***

*Tartu Ülikooli Raamatukogu osakonnajuhataja*

Elektronkataloog — kas see on imelihtne ?

***Margus Oja***

***Töörühma juhataja Jüri Järs***

6. dets. kell 9

**Töörühm KATALOOGID, ARVUTIKATALOOGID**

**6. dets. kell 9.00–11.30** Tartu Ülikooli Raamatukogu auditooriumis 293

Kataloogid — konsultant — lugeja

***Ljudmila Dubjeva***

*Tartu Ülikooli Raamatukogu vanemraamatukoguhoidja*

Info kättesaadavusest tulevikus. Kataloogimise automatiseerimisest ja kaartkataloogide konversioonist arvutikataloogiks

***Elsa Loorits***
*Tartu Ülikooli Raamatukogu osakonnajuhataja*

Liigitamise erinevusi Eesti raamatukogudes

***Arda-Maria Kirsel***
*Teaduste Akadeemia Raamatukogu sektorijuhataja*

UDK eestikeelse versiooni loomisest

***Aili Normak***
*Teaduste Akadeemia Raamatukogu asedirektor*

Tartu Ülikooli Raamatukogu bibliograafiatöö motiivid ja probleemid

***Maare Kümnik***
*Tartu Ülikooli Raamatukogu osakonnajuhataja*
***Anne Laumets***
*Tartu Ülikooli Raamatukogu peabibliograaf*

***Töörühma juhataja Sirje Nilbe***

**Töörühm INFOTEENINDUS**
**6. dets. kell 9.00–11.30** Tartu Ülikooli Raamatukogu teatmekirjanduse lugemissaalis

Tartu teadlane infotarbijana ülikooli raamatukogus

***Aili Norberg***
*Tartu Ülikooli Raamatukogu osakonnajuhataja*

Meditsiinialase infoteeninduse hetkeseis Tartu Ülikooli Raamatukogus

***Tiiu Mihkelson***
*Tartu Ülikooli Raamatukogu peabibliograaf*

Euroopa Liidu dokumentatsioon infoallikana Tartu Ülikooli Raamatukogus

***Ülle Must***

*Tartu Ülikooli Raamatukogu peabibliograaf*

Uute infosüsteemide kasutamise probleemidest täppisteadlaste teenindamisel

***Alla Saari***

*Tartu Ülikooli Raamatukogu vanembibliograaf*

Majandusalane infoteenindus Tartu Ülikooli Raamatukogus

***Ruth Tammeorg***

*Tartu Ülikooli Raamatukogu vanembibliograaf*

~~Välismaised vahendusinfo väljaanded Tallinna raamatukogudes~~

***Janne Andresoo***

*Eesti Rahvusraamatukogu sektorijuhataja*

Muudatused teadusinfo nõudluses viimastel aastatel (Teaduste Akadeemia Raamatukogu kogemuse põhjal)

***Militsa Starovoitova***

*Teaduste Akadeemia Raamatukogu osakonnajuhataja*

Andmebaasid ja INTERNET-i kasutamine Eesti Rahvusraamatukogus

***Margit Kurm***

*Eesti Rahvusraamatukogu vanembibliograaf*

***Töörühma juhataja Aili Norberg***

L õ u n a k e l l 11.30–13.00

## Ü H I S I S T U N G

**6. dets. kell 13.00** Tartu Ülikooli Raamatukogu teatmekirjanduse lugemissaalis

Sundeksemplar Eestis: minevik ja tulevik

***Kalju Tammaru***

*Eesti Rahvusraamatukogu teenindusdirektor*

Eesti bibliograafiaväljaanded infovahendajatena minevikus ja tänapäeval

***Mari Kalvik***

*Tallinna Pedagoogikaülikooli dotsent*

Eestlased kaasaegses rahvusvahelises teatmekirjanduses

***Elviine Uverskaja***

*Tallinna Pedagoogikaülikooli lektor*

Kataloogimiskeskused Eesti raamatukogude automatiseeritud infosüsteemis

***Mihkel Reial***

*Eesti Rahvusraamatukogu tehnoloogiadirektor*

Liigitamine ja märksõnastamine arvutikataloogis

***Sirje Nilbe***

*Tartu Ülikooli Raamatukogu filiaalijuhataja*

Eesti ja Ameerika teadusraamatukogude tööpraktika ja meetodite võrdlus

***Barbara Halbert***

*Rice Ülikooli Raamatukogu (USA)*
*assistent-arhivaar*

Ülevaade töörühmade probleemidest

*töörühmade juhid*

***Istungi juhataja Kärt Miil***

**Kell 17.00**

Konverentsi lõpetamine

***Malle Ermel***

*Tartu Ülikooli Raamatukogu direktor*

.....

*Informatsioon tel. (27)43 24 62*

Info kättesaadavusest tulevikus. Kataloogimise automatiseerimisest ja kaartkataloogide konversioonist arvutikataloogiks

***Elsa Loorits***
*Tartu Ülikooli Raamatukogu osakonnajuhataja*

Liigitamise erinevusi Eesti raamatukogudes

***Arda-Maria Kirsel***
*Teaduste Akadeemia Raamatukogu sektorijuhataja*

UDK eestikeelse versiooni loomisest

***Aili Normak***
*Teaduste Akadeemia Raamatukogu asedirektor*

Tartu Ülikooli Raamatukogu bibliograafiatöö motiivid ja probleemid

***Maare Kümnik***
*Tartu Ülikooli Raamatukogu osakonnajuhataja*

***Anne Laumets***
*Tartu Ülikooli Raamatukogu peabibliograaf*

***Töörühma juhataja Sirje Nilbe***

**Töörühm INFOTEENINDUS**
**6. dets. kell 9.00–11.30** Tartu Ülikooli Raamatukogu teatmekirjanduse lugemissaalis

Tartu teadlane infotarbijana ülikooli raamatukogus

***Aili Norberg***
*Tartu Ülikooli Raamatukogu osakonnajuhataja*

Meditsiinialase infoteeninduse hetkeseis Tartu Ülikooli Raamatukogus

***Tiiu Mihkelson***
*Tartu Ülikooli Raamatukogu peabibliograaf*

Euroopa Liidu dokumentatsioon infoallikana Tartu Ülikooli Raamatukogus

***Ülle Must***
*Tartu Ülikooli Raamatukogu peabibliograaf*

Uute infosüsteemide kasutamise probleemidest täppisteadlaste teenindamisel

***Alla Saari***
*Tartu Ülikooli Raamatukogu vanembibliograaf*

Majandusalane infoteenindus Tartu Ülikooli Raamatukogus

***Ruth Tammeorg***
*Tartu Ülikooli Raamatukogu vanembibliograaf*

~~Välismaised vahendusinfo väljaanded Tallinna raamatukogudes~~

***Janne Andresoo***
*Eesti Rahvusraamatukogu sektorijuhataja*

Muudatused teadusinfo nõudluses viimastel aastatel (Teaduste Akadeemia Raamatukogu kogemuse põhjal)

***Militsa Starovoitova***
*Teaduste Akadeemia Raamatukogu osakonnajuhataja*

Andmebaasid ja INTERNET-i kasutamine Eesti Rahvusraamatukogus

***Margit Kurm***
*Eesti Rahvusraamatukogu vanembibliograaf*

***Töörühma juhataja Aili Norberg***

L õ u n a k e l l 11.30–13.00

**Ü H I S I S T U N G**
**6. dets. kell 13.00** Tartu Ülikooli Raamatukogu teatmekirjanduse lugemissaalis

Sundeksemplar Eestis: minevik ja tulevik

***Kalju Tammaru***
*Eesti Rahvusraamatukogu teenindusdirektor*

Eesti bibliograafiaväljaanded infovahendajatena minevikus ja tänapäeval

***Mari Kalvik***
*Tallinna Pedagoogikaülikooli dotsent*

Eestlased kaasaegses rahvusvahelises teatmekirjanduses

***Elviine Uverskaja***
*Tallinna Pedagoogikaülikooli lektor*

Kataloogimiskeskused Eesti raamatukogude automatiseeritud infosüsteemis

***Mihkel Reial***
*Eesti Rahvusraamatukogu tehnoloogiadirektor*

Liigitamine ja märksõnastamine arvutikataloogis

***Sirje Nilbe***
*Tartu Ülikooli Raamatukogu filiaalijuhataja*

Eesti ja Ameerika teadusraamatukogude tööpraktika ja meetodite võrdlus

***Barbara Halbert***
*Rice Ülikooli Raamatukogu (USA)*
*assistent-arhivaar*

Ülevaade töörühmade probleemidest
*töörühmade juhid*

***Istungi juhataja Kärt Miil***

**Kell 17.00**

Konverentsi lõpetamine

***Malle Ermel***
*Tartu Ülikooli Raamatukogu direktor*

.....

*Informatsioon tel. (27)43 24 62*

ARH PT-823

16. кочн.

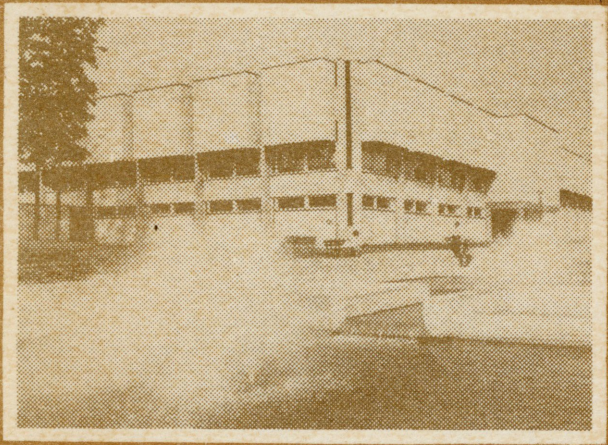

BIBLIOTHECA RARUM UNIVERSITATIS
MDCCCII
TARTUENSIS

Austatud .....

Palume Teid osa võtta soome raamatu 500. aastapäevale pühendatud ettekandekoosolekust ja näituse avamisest TRÜ Teaduslikus Raamatukogus

9.veebruaril k.a.

Algus kell 13 raamatukogu konverentsisaalis
W.Struve t. 1

Kavas:

1. 500 aastat soome raamatut.
   Prof. E.Häkli, Helsingi ülikooli raamatukogu direktor
2. Vanemast soome raamatust.
   Prof. P.Alvre, TRÜ soome-ugri keelte kateeder
3. Publikatsioonide vahetamisest TRÜ Teadusliku Raamatukogu ja soome teadusasutuste vahel.
   K.Vassel, TRÜ TR
4. Soome raamatust TRÜ Teaduslikus Raamatukogus.
   K.Jentson, TRÜ TR
5. Helsingi ja Tartu ülikoolide raamatukogude koostööst.
   U.Tõnnov, TRÜ TR

Näituse avamine.
Prof. P.Ariste, E.Hansson, TRÜ

ARM PT-823

Tartu Ülikooli Raamatukogu
ARHIIVKOGU

TRÜ trükikoda 1985. 1500. T. 133.


TEADUSLIK
KONVERENTS

Lp. sm.

Palume TEID osa võtta
TRÜ
Teadusliku Raamatukogu
5. teaduslikust
konverentsist
20. ja 21. aprillil 1972. a.
raamatukogu ruumes
Tartus Toomemäel.

TRÜ
Teaduslik
Raamatukogu

# P Ä E V A K O R D

**N e l j a p ä e v a l, 20. aprillil kell 11**

1. Raamat nüüdisaegses ühiskonnas

   L. PEEP, TRÜ Teadusliku Raamatukogu direktor

2. Eesti-leedu kirjandussidemetest enne 1940. aastat

   S. SKRODENIS, Leedu NSV Riikliku Raamatukogu osakonnajuhataja

3. Progressiivseid tendentse XX sajandi alguse eesti raamatu arenguloos

   H. JOHANI, Tallinna Pedagoogilise Instituudi dotsent

4. Omanikumärgiga köiteid TRÜ Teaduslikus Raamatukogus

   U. TÕNNOV, TRÜ Teadusliku Raamatukogu peabibliograaf

5. Tartu ülikooli raamatukogu raamatute loetavus 1802–1805

E. KUDU, TRÜ Teadusliku Raamatukogu vanem-bibliograaf

6. XVIII sajandi vene ilmliku kirja raamatu uurimisest TRÜ Teaduslikus Raamatukogus

M. RAND, TRÜ Teadusliku Raamatukogu vanemraamatukoguhoidja

7. Prof. F. Giese memoriaalkogust

T. ILOMETS, Tartu Riikliku Ülikooli dotsent

Sõnavõtud

**R e e d e l, 21. aprillil kell 10**

1. **Eesti paberi vesimärkidest**

   L. TIIK, Tartu Riikliku Ülikooli dotsent

2. **Kunstilise kirja minevikust Eestis**

   V. TOOTS, ENSV Kunstnike Liidu raamatu-graafika sektsiooni esimees

3. **M.G. Grenzius, Tartu ülikooli trükkal aastail 1802-1817**

   E. JAANSON, TRÜ Teadusliku Raamatukogu vanemraamatukoguhoidja

4. **Schnakenburgi kirjastus F.R. Kreutzwaldi teoste väljaandjana**

   I. LOOSME, TRÜ Teadusliku Raamatukogu vanemraamatukoguhoidja

5. **Raamatuköitmise algus Leedus**

   E. LAUCEVIÇIUS, raamatuteadlane

5. Tartu ülikooli raamatukogu raamatute loetavus 1802–1805

E. KUDU, TRÜ Teadusliku Raamatukogu vanem-bibliograaf

6. XVIII sajandi vene ilmliku kirja raamatu uurimisest TRÜ Teaduslikus Raamatukogus

M. RAND, TRÜ Teadusliku Raamatukogu vanemraamatukoguhoidja

7. Prof. F. Giese memoriaalkogust

T. ILOMETS, Tartu Riikliku Ülikooli dotsent

Sõnavõtud

R e e d e l, 21. aprillil kell 10

1. Eesti paberi vesimärkidest

L. TIIK, Tartu Riikliku Ülikooli dotsent

2. Kunstilise kirja minevikust Eestis

V. TOOTS, ENSV Kunstnike Liidu raamatu-graafika sektsiooni esimees

3. M.G. Grenzius, Tartu ülikooli trükkal aastail 1802–1817

E. JAANSON, TRÜ Teadusliku Raamatukogu vanemraamatukoguhoidja

4. Schnakenburgi kirjastus F.R. Kreutzwaldi teoste väljaandjana

I. LOOSME, TRÜ Teadusliku Raamatukogu vanemraamatukoguhoidja

5. Raamatuköitmise algus Leedus

E. LAUCEVIČIUS, raamatuteadlane

6. Vene köitekunstist XV-XVII sajandil

E. VALK-FALK, TRÜ Teadusliku Raamatukogu osakonnajuhataja

7. Paleotüüp "Biblia cum summariorum apparatu pleno... " TRÜ Teaduslikus Raamatukogus

Õ. UTTER, TRÜ Klassikalise Muinasteaduse Muuseumi juhataja

M. VAHING, TRÜ Teadusliku Raamatukogu vanembibliograaf

Sõnavõtud

TRÜ rotaprint 1972. 300. MB 00683. T. 394.

Bibl. os.
Pisitrükised 1972
ARH PT-823




# TEA-OUS-KONVE-RENTS




Lp. _____

Palume Teid
osa võtta
TRÜ
Teaduslikku
Raamatukogu
9.
teaduskonverentsist
16., 17. ja 18.
juunil 1982
W. Struve t. 1

TRÜ
Teaduslik Raamatukogu

ARA PT-823

# P Ä E V A K O R D

Kolmapäeval, 16. juunil kell 11

1. Tartu ülikooli raamatukogu kasutatavusest 17. sajandi lõpul ja 18.sajandi algul.
   A.Tering
2. Tartu ülikooli raamatukogu töökorraldusest 19. sajandil.
   M.Ermel
3. Tartu ülikooli raamatukogu kataloogisüsteemi kujunemisest 1802.-1857.a.
   P.Tiirmaa, E.Loorits
4. Tartu ülikooli raamatukogu sidemed Peterburiga aastail 1802-1839.
   V.Klement
5. K.Morgensterni kunstialased kirjutised.
   T.Nurk

Kell 16

6. M.A. v. Lestocqi raamatuannetus.
   M.Rand
7. P.K. Aleksandrovi raamatukogu.
   N.Vorobjova
8. Eesti raamat Tartu ülikooli raamatukogus 19. sajandil.
   K.Noodla, A.Vedler

9. Tartu ülikooli raamatukogu 19.sajandi eestikeelses trükisõnas ja rahvaluules.

M.Nigula

Sõnavõtud

Neljapäeval, 17. juunil kell 11

1. Tartu ülikoolis 19. sajandil töötanud loodusteadlaste käsikirjalised materjalid ülikooli raamatukogus.

H.Tankler

2. 17. sajandi Moskva trükised TRÜ Teaduslikus Raamatukogus.

T.Šahhovskaja

3. Provenientsimärkmed Tallinna gümnaasiumi raamatukogu 16.-17. saj. raamatutes.

O.Nagel

4. K.E. v. Baeri isikliku kogu raamatud TRÜ Teaduslikus Raamatukogus.

E.Jaanson

5. Tartu ülikooli õppejõudude isiklik raamatuvara 19. saj. algupoolel.

K.Noodla

Kell 15

6. Baltica kasutamisest Tartu ülikooli raamatukogus aastatel 1802-1812.

E.Hansson

7. Lugemistendentsidest Tartu ülikooli raamatukogus aastail 1802-1812.

E.Kudu

8. Raamatukogu kasutajate kartoteek kui ühiskondliku mõtte ajaloo allikas.

P.Järvelaid

9. Ajaloo-keeleteaduskonna üliõpilaste raamatukogu asutamine.

L.Dubjeva

Sõnavõtud

Reedel, 18. juunil

Kell 11 ekskursioon raamatukogu uues hoones ning tutvumine osakondade tööga.

TRÜ trükikoda 1982. 300. T. 602. MB 04332.

9. kom.



Lugupeetud
sm.

Palume Teid osa võtta Tartu ülikooli
professori ja
raamatukogu esimese direktori

# KARL MORGENSTERNI
# 200.

sünniaastapäeva
tähistavast konverentsist 2. ja 3. oktoobril 1970. a.
TRÜ Teaduslikus Raamatukogus Toomemäel.

TRÜ
Teaduslik
Raamatukogu

## Reedel, 2. oktoobril kell 11

K. Morgenstern valgustuslike ideede levitajana Liivimaal — E. Kudu
K. Morgenstern kirjandusteadlasena — R. Tasa
K. Morgenstern ja F. M. Klinger — E. Oissar
K. Morgensterni tegevusest Vene-Soome koolioludе uurimisel ja pedagoogilis-filoloogilise seminari juhtimisel — A. Konks

## Laupäeval, 3. oktoobril kell 10

K. Morgenstern ja Tartu ülikooli raamatukogu — K. Noodla
K. Morgenstern ja A. Krusenstern — S. Luts
K. Morgensterni isiklik raamatukogu —
E. Hanson, V. Fürken, K. Noodla, K. Schmidt, T. Sahhovskaja, M. Vahing, E. Valk-Falk
K. Morgensterni käsikirjade kogu — M. Kanò
K. Morgensterni tegevus Tartus kunstiteoste kogujana ja kunsti mõistmise levitajana — N. Raid

Lugupeetud
sm.

Palume Teid osa võtta Tartu ülikooli
professori ja
raamatukogu esimese direktori

# KARL MORGENSTERNI 200.

sünniaastapäeva
tähistavast konverentsist 2. ja 3. oktoobril 1970. a.
TRÜ Teaduslikus Raamatukogus Toomemäel.

TRÜ
Teaduslik
Raamatukogu

## Reedel, 2. oktoobril kell 11

K. Morgenstern valgustuslike ideede levitajana Liivimaal — E. Kudu
K. Morgenstern kirjandusteadlasena — R. Tasa
K. Morgenstern ja F. M. Klinger — E. Oissar
K. Morgensterni tegevusest Vene-Soome kooliolude uurimisel ja pedagoogilis-filoloogilise seminari juhtimisel — A. Konks

## Laupäeval, 3. oktoobril kell 10

K. Morgenstern ja Tartu ülikooli raamatukogu — K. Noodla
K. Morgenstern ja A. Krusenstern — S. Luts
K. Morgensterni isiklik raamatukogu —
E. Hanson, V. Fürken, K. Noodla, K. Schmidt,
T. Sahhovskaja, M. Vahing, E. Valk-Falk
K. Morgensterni käsikirjade kogu — M. Kanò
K. Morgensterni tegevus Tartus kunstiteoste kogujana ja kunsti mõistmise levitajana — N. Raid

ARH PT-823

Tartu Ülikooli Raamatukogu
ARHIIVKOGU

TRÜ rotaprint 1970. 350. MB 06932. T. 618.

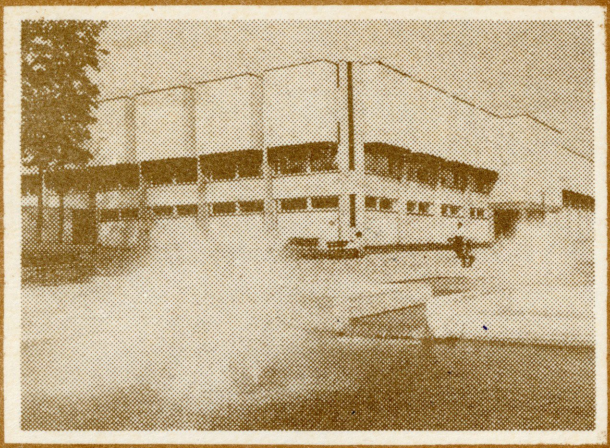

BIBLIOTHECA UNIVERSITATIS
MDCCCII
TARTUENSIS

Lp. .....

TRÜ Teaduslikus Raamatukogus toimub kesknädalal, 15. mail 1985. a. III raamatukogu ajaloo päev, millest palume Teid osa võtta.

P Ä E V A K A V A

kell 11 - ettekanded konverentsisaalis:

Töökorraldus ja juhtimine tsaariaegses ÜR-s.
Malle Ermel

Ülevaated raamatukoguhoidjate-juhatajate elust ja tegevusest:
Emil Anders.
Kaja Noodla
Hugo Kapp.
Asta Pintsaar

kell 13 - lõunasöök TR kohvikus

kell 14 - ettekanded:

Wolfgang Schlüter.
Ruth Michelson

Aleksander Rastorgujev.
Meelik Kahu, Kirjandusmuuseum

Eestlased ÜR töötajatena.
Kaja Noodla

S õ n a v õ t u d

ARH PT-823

TRÜ trükikoda 1985. 1500. T. 133.




# TEADUSKONVERENTS

Palume Teid
osa võtta
TRÜ
Teaduslikku
Raamatukogu
8. teaduskonverentsist

„Raamatukogutöö
ökonoomikast"

22. ja 23. mail
1979
Tartus raekoja saalis

TRÜ
Teaduslik Raamatukogu

ARH PT-823

# PÄEVAKORD

Teisipäeval, 22. mail kell 11.

1. Eesti NSV kõrgkooliraamatukogude lugejateeninduse näitajad
   K. SCHMIDT, TRÜ TR metoodikaosakonna juhataja
2. TRÜ allasutuste raamatukogude osa lugejateeninduses
   A. LENTSIUS, TRÜ TR metoodikaosakonna peabibliograaf
3. Raamatu tee analüüsist TRÜ Teaduslikus Raamatukogus
   U. TÕNNOV, TRÜ TR teadusala asedirektor
4. Raamatukogutöö mehhaniseerimise majanduslikke küsimusi
   E. VATTER, Projekteerimis-Konstrueerimisbüroo teadus- ja tehnikauudiste labori juhataja

5. Tööaja kasutamisest Fr. R. Kreutzwaldi nim. Eesti NSV Riiklikus Raamatukogus
L. PÄRNOJA, RR töökorraldusosakonna juhataja
U. KOPPEL, RR töökorraldusosakonna sektorijuhataja

6. Raamatukogu juhtiva kaadri tööaeg ja selle kasutamine
L. PEEP, TRÜ TR direktor

Sõnavõtud

Kolmapäeval, 23. mail kell 10.

1. Füüsika-, keemia- ja meditsiinialase õppekirjanduse kasutatavus TRÜ Teaduslikus Raamatukogus
S. LUTS, TRÜ TR õppekirjanduse abonemendi juhataja
M. ERMEL, TRÜ TR teaduslik sekretär

2. Jooksva aasta perioodika kasutatavus TRÜ Teaduslikus Raamatukogus
T. AAV, TRÜ TR lugemissaalide sektori juhataja

3. Uuema välismaise meditsiini- ja matemaatikaalase kirjanduse kasutatavus TRÜ Teaduslikus Raamatukogus
H. LAANES, TRÜ TR liigitamise ja märksõnastamise sektori juhataja

4. Eestikeelse ilukirjanduse kasutatavus TRÜ Teaduslikus Raamatukogus
K. JENTSON, TRÜ TR fondiosakonna pearaamatukoguhoidja

5. Valikteadistuse kasutegurist kõrgkooli teadustöös
A. NORBERG, TRÜ TR infoosakonna peabibliograaf

Sõnavõtud

TRÜ79. 300. MB 04803. T.727.

Просим Вас принять участие в УШ научной конференции Научной библиотеки Тартуского государственного университета "Экономика библиотечного дела".

Конференция состоится 22-23 мая 1979 г. в зале ратуши г.Тарту.

## П Р О Г Р А М М А

В т о р н и к, 22 мая в II час.

I. Показатели обслуживания читателей в библиотеках вузов ЭССР.
К.ШМИДТ, зав. методическим отделом НБ ТГУ

2. Роль кафедральных, лабораторных и отраслевых библиотек ТГУ в обслуживании читателей.
А.ЛЕНЦИУС, гл. библиотекарь методического отдела НБ ТГУ

3. Анализ пути книги в Научной библиотеке ТГУ
У.ТЫННОВ, зам. директора по научной работе НБ ТГУ

4. Экономические вопросы механизации библиотечных работ.

Э.ВАТТЕР, зав. лабораторией новшеств науки и техники Проектно-конструкторского бюро Министерства связи ЭССР

5. Об использовании рабочего времени в Государственной библиотеке ЭССР им. Фр.Р.Крейцвальда.

Л.ПЯРНОЯ, зав. отделом организации труда Гос. библиотеки ЭССР
У.КОППЕЛЬ, зав. сектором отдела организации труда Гос. библиотеки ЭССР

6. Бюджет рабочего времени руководящего звена библиотеки.

Л.ПЕЭП, директор НБ ТГУ

Выступления.

С р е д а, 23 мая в 10 час.

1. Использование учебной литературы по физике, химии и медицине в Научной библиотеке ТГУ.

С.ЛУТС, зав. абонементом учебной литературы НБ ТГУ
М.ЭРМЕЛЬ, ученый секретарь НБ ТГУ

2. Об использовании текущей периодики в Научной библиотеке ТГУ.

Т.ААВ, зав. сектором читальных залов НБ ТГУ

3. Использование новой зарубежной литературы по медицине и математике в Научной библиотеке ТГУ.

Х.ЛААНЕС, зав. сектором систематизации и предметизации НБ ТГУ

4. Использование эстонской художественной литературы в Научной библиотеке ТГУ.

К.ЙЕНТСОН, гл. библиотекарь отдела книгохранения НБ ТГУ

5. Об эффективности системы избирательного распределения информации в научной работе вуза.

А.НОРБЕРГ, гл. библиограф отдела информации НБ ТГУ

Выступления.

ТНЙ 79. 60. МВ 04802. Т. 728.

TARTU ÜLIKOOLI
RAAMATUKOGU
SUNDEKSEMPLAR
ARHIIVKOGU

TRÜ 79. 350. KB 04804. 2. 726.

8. konv.

BIBLIOTHECA UNIVERSITATIS

MDCCCII

TARTUENSIS



ARH PT-823




Kutse

Lp. .....

TRÜ Teaduslikus Raamatukogus toimub kesknädalal, 13. juunil 1984.a. II raamatukogu ajaloo päev, millest palume Teid osa võtta.

P Ä E V A K A V A

kell 9.30 - lillede asetamine lahkunud kolleegide kalmudele

kell 11 - ettekanded konverentsisaalis:

Oskar Luts ja Villem Grünthal ÜR töötajaina.

Kajar Pruul

Udo Ivask ja ÜR.

Kaja Noodla

Ülevaated ÜR kauaaegsete töötajate elust ja tegevusest:

Karl Veltmann.

Anne Laumets

Otto Freymuth.

Ene Jaanson

kell 13 - lõunasöök TR kohvikus

kell 14 - ettekanded:

Edith Rosenthal.

Mari Tamm

Konrad Kullango.

Liivia Võõbus

Bernhard Tammelaas.

Margus Ivanov

Erna Ernits.

Kaja Noodla

S õ n a v õ t u d

TRÜ trükikoda 1983. 1000. T. 1082.

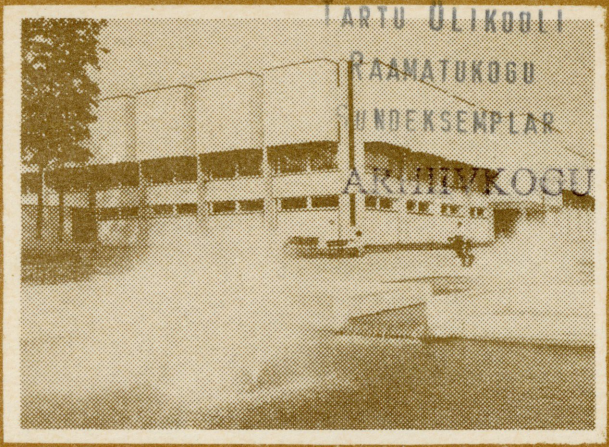

TARTU ÜLIKOOLI
RAAMATUKOGU
ÜNDEKSEMPLAR
ARHIIVKOGU

BIBLIOTHECA UNIVERSITATIS
MDCCCII
TARTUENSIS

ARH PT-823

3. ajaloopäev

Lp. .....

TRÜ Teaduslikus Raamatukogus toimub kesknädalal, 15. mail 1985. a. III raamatukogu ajaloo päev, millest palume Teid osa võtta.

P Ä E V A K A V A

kell 11 - ettekanded konverentsisaalis:

Töökorraldus ja juhtimine tsaariaegses ÜR-s.
Malle Ermel

Ülevaated raamatukoguhoidjate-juhatajate elust ja tegevusest:
Emil Anders.
Kaja Noodla
Hugo Kapp.
Asta Pintsaar

kell 13 - lõunasöök TR kohvikus

kell 14 - ettekanded:

Wolfgang Schlüter.
Ruth Michelson

Aleksander Rastorgujev.
Meelik Kahu,
Kirjandusmuuseum

Eestlased ÜR töötajatena.
Kaja Noodla

S õ n a v õ t u d

TRÜ trükikoda 1985. 1500. T. 133.

ARH PT-823

TARTU ÜLIKOOLI
RAAMATUKOGU
SUNDEKSEMPLAR

ARHIIVKOGU

6. ajaloopäev

Lp. .....

Palume Teid osa võtta Tartu
ülikooli raamatukogu
VI ajaloopäevast

"RAAMATUKOGUDE AJALUGU
TÄNAPÄEVAS"

kolmapäeval, 26.aprillil k.a.
Algus kell 11 raamatukogu
konverentsisaalis W.Struve 1.

K a v a s:

1. Avasõna.
   Raamatukogude ajaloo uurimine rahvusvahelises kontekstis.
   L.Peep

Raamatukogu ajaloo uurimisest

2. *Tallinna Polütehnilises Instituudis.*
   G.Koidla
3. *Eesti Rahvusraamatukogus.*
   P.Lotman
4. *Ülikooli raamatukogus.*
   M.Ermel

5. Ülikooli raamatukogu koostise ja raamatuajaloo probleemidest.
   E.Jaanson
6. Ka raamatukogude ajalugu läheb põnevaks.
   Dots K.Veskimägi
7. Raamatukogunduse ajaloo uurimise päevaprobleeme.
   K.Noodla

Sõnavõtud

6. 1989

ARH PT-823

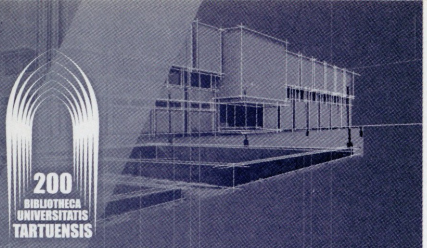


# Trükiväljaandest digitaalseni. Tartu Ülikooli Raamatukogu 200.

**12.- 15. oktoobril 2002. a.**

# KONVERENTSI KAVA

TARTU ÜLIKOOLI
RAAMATUKOGU
SUNDEKSEMPLAR
ARHIIVKOGU

**Laupäev, 12. oktoober**
**18.00 - 20.00**
- külaliste saabumine ja majutamine
- tervitusvastuvõtt ja ekskursioon raamatukogus W. Struve t. 1

**Pühapäev, 13. oktoober, 10.00**
- registreerimine

**11.00 - 13.00**
- **avaistung**

  - **Tartu Ülikooli Raamatukogu täna ja tulevikus.**
    *Toomas Liivamägi, Tartu Ülikooli Raamatukogu*
  - **Raamatukogude tulevik: ülemaailmse elektroonilise informatsiooni infrastruktuuri osa.**
    *Prof. Elmar Mittler, Alam-Saksimaa Riigi- ja Ülikooliraamatukogu Göttingenis*
  - **Ülikooliraamatukogu osa võrgupõhises õpikeskkonnas.**
    *Jens Thorhauge, Taani Riiklik Raamatukoguamet*

**13.30 - 14.30**
- lõunasöök

**15.00 - 17.00**
- **konverentsi 1. istung**

**15.00 - 15.20**
- **Ettekannete kogumiku tutvustus, organisatsioonilised küsimused jm.**

**15.20 15.40**
- **Ülikooliraamatukogu ülikoolis: väärtus ja mõju.**
  *Prof. Aira Lepik, Tallinna Pedagoogikaülikooli infoteaduste osakond*

**15.40 - 16.00**
- **Teadusraamatukogu osatähtsusest informatsioonilise infrastruktuuri kujundamise protsessis teadus- ja arendustegevuse kindlustamiseks: ülikooliraamatukogud Eesti teadus- ja haridussüsteemis.**
  *Anu Nuut, Eesti Rahvusraamatukogu*

**18.00 - 20.00**
- **pidulik vastuvõtt TÜ Ajaloomuuseumi valges saalis**

**Esmaspäev, 14. oktoober**
**9.00 - 12.40**
- **konverentsi 2. istung**

**9.00 - 9.20**
- **Raamatukogu digitaalses keskkonnas: majanduslikud ja õiguslikud aspektid.**
  *Silvi Metsar, Eesti Rahvusraamatukogu*

**9.20 - 9.40**
- **ProPrint - Print on Demand.**
  *Dr. Karen Strehlow, Alam-Saksimaa Riigi- ja Ülikooliraamatukogu Göttingenis*

**9.40 - 10.00**
- **Baltikumi virtuaalraamatukogu**
  *Dr. Hans-Armin Knöppel, Greifswaldi Ülikooli Raamatukogu*

**10.00 - 10.20**
- **Nähtamatud vesimärgid ja informatsioonikihid elektroonilistes publikatsioonides ja infosüsteemides.**
  *Dr. Arkadiusz Liber, Wroclawi Tehnoloogiaülikooli arvutiteaduse osakond*

**10.20 - 10.40**
- **Digitaalse keskkonna mõju rahvusraamatukogule.**
  *Janne Andresoo, Eesti Rahvusraamatukogu*

**10.40 - 11.00**
- kohvipaus

**11.20 - 11.40**
- **Erinevate infosüsteemide kasutamise võimalusi Tartu Ülikooli Raamatukogus.**
  *Kalju Kill Kask, Tartu Ülikooli Raamatukogu*

**11.40 - 12.00**
- **Säilitusprioriteedid digitaalses keskkonnas.**
  *Kurmo Konsa, Eesti Postimuuseum*

**12.00 - 12.20**
- **Rahvusraamatukogu kaardikogu digiteerimisest.**
  *Margit Tohver, Eesti Rahvusraamatukogu*

**12.20 - 12.40**
- **Ajalooliste ja erikogude digitaalandmebaaside loomisest Tartu Ülikooli Raamatukogus.**
  *Sulo Lembinen ja Mare Rand, Tartu Ülikooli Raamatukogu*

**12.40 - 13.40**
- lõunasöök

13.40 - 17.40 ■ **konverentsi 3. istung**

13.40 - 14.00 - **Infopoliitika.**
*Henni Ilomäki, Soome Kirjanduse Selts*

14.20 - 14.40 - **Digitaalsete kogude haldamine ning teenuste arendamine digitaalses keskkonnas Poznani Ülikooli Raamatukogus nüüd ja tulevikus.**
*Tomasz Olzsewki, Poznani Ülikooli Raamatukogu*

14.40 - 15.00 - **Elektrooniline informatsioon Vilniuse Ülikooli Raamatukogus: 10-aastane kogemus.**
*Zibute Petrauskiene, Vilniuse Ülikooli Raamatukogu*

15.00 - 15.20 - **Infokirjaoskus ja kõrgkooli raamatukogu.**
*Gerda Koidla, Tallinna Tehnikaülikooli Raamatukogu*

15.40 - 16.00 ■ kohvipaus

16.00 - 16.20 - **Tartu Ülikooli Kliinikumi medinfokeskus - värav teadmiste juurde.**
*Keiu Saarniit, Tartu Ülikooli Kliinikumi medinfokeskus*

16.20 - 16.40 - **Tartu Ülikooli Raamatukogu lugejateenindus: muutused ja perspektiivid.**
*Mare-Nelli Ilus ja Olga Einasto, Tartu Ülikooli Raamatukogu*

16.40 - 17.00 - **Elektrooniline euroinfo Tartu Ülikooli Raamatukogu eurodokumentatsiooni keskuse vahendusel.**
*Ruth Tammeorg, Tartu Ülikooli Raamatukogu*

17.00 - 17.20 - **Traditsiooniliste infosüsteemide muutuvast rollist integreeritud raamatukogusüsteemis.**
*Ludmilla Dubjeva, Tartu Ülikooli Raamatukogu*

17.20 17.40 ■ **konverentsi lõpetamine**

**Esmaspäev, 14. oktoober**

10.00 - 13.00 ■ **õpikoda**
- **Elektroonilise informatsiooni kasutuslitsentsi üleriigiline ostmine - tulemused ja mõju**
*Kristiina Hormia-Poutanen, Helsingi Ülikooli Raamatukogu üleriigiliste elektrooniliste raamatukoguteenuste juht*

**Teisipäev, 15. oktoober**

10.00 - 15.00 ■ **kultuuriprogramm**
- Väljasõit Peipsi äärsetesse kultuuriloolistesse ja looduskaunitesse paikadesse

■ Konverentsi töökeeled on eesti ja inglise keel

Konverentsi osavõtumaks on 400 krooni osalejatele Eestist ja 60 eurot väljastpoolt Eestit ning see sisaldab konverentsimaterjale, kohvipause ja lõunasööke. Osavõtumaksu palume tasuda 1. septembriks 2002. a.
Eesti Ühispanga arvele nr. 10102000234007
Tartu Ülikool. Raamatukogu. Konverentsi osavõtumaks.

## Tere tulemast ülikoolilinna Tartusse!



Tartu Ülikooli Raamatukogu
W. Struve t. 1, 50091 Tartu
Telefon: (+ 372) 07 375 703; faks: (+ 372) 07 375 701
e-mail: konverents@utlib.ee
www.utlib.ee



*Lugupeetav* .....

Arh.
Tartu R[illegible]kuÜlikooli
Raamatukogu
9628

*TRÜ geofüüsika kateeder palub Teid osa võtta Tartu Riikliku Ülikooli geofüüsika kateedri juhtiva inseneri*

*ALEKSANDER KIRMI*

*70. juubelile pühendatud teaduslik-praktilisest keskkonnakaitsekonverentsist 30. septembril 1968 Tartu Riikliku Ülikooli Teadusraamatukogu konverentsisaalis algusega kell 10. 00.*

Lugupeetav .....

Arh.
Tartu Riikliku Ülikooli
Raamatukogu
9628

TRÜ geofüüsika kateeder palub Teid osa võtta Tartu Riikliku Ülikooli geofüüsika kateedri juhtiva inseneri

ALEKSANDER KIRMI

70. juubelile pühendatud teaduslik-praktilisest keskkonnakaitsekonverentsist 30. septembril 1988 Tartu Riikliku Ülikooli Teadusraamatukogu konverentsisaalis algusega kell 10.00.

# P Ä E V A K O R D

E s m a s p ä e v a l, 13. aprillil kell 11

1. V. I. Lenini teoste haruldased väljaanded TRÜ Teaduslikus Raamatukogus

   T. Põllumaa, TRÜ Teaduslik Raamatukogu

2. K. Marxi ja Fr. Engelsi teoste haruldased väljaanded TRÜ Teaduslikus Raamatukogus

   K. Lepik, TRÜ Teaduslik Raamatukogu

3. Tartu ülikooli teaduslikke ekspeditsioone (1802–1865) kajastavad väljaanded TRÜ Teaduslikus Raamatukogus

   L. Veldi, TRÜ Teaduslik Raamatukogu

4. Supereksliibristega köited P. K. Aleksandrovi memoriaalkogus

   E. Valk-Falk, TRÜ Teaduslik Raamatukogu

Sõnavõtud

T e i s i p ä e v a l, 14. aprillil kell 9

1. TPI raamatukogu kataloogide süsteemist

E. Vall, TPI raamatukogu

2. Informatsioonitööst TPI raamatukogus

A. Valmas, TPI raamatukogu

3. Vahendusdokumentide kasutamine vabariigi spetsialistide poolt

A. Pebre, E. Raas, S. Ringo, TPI raamatukogu

4. Keemia- ja füüsikaalase kirjanduse kasutatavus TRÜ Teaduslikus Raamatukogus

T. Aav, TRÜ Teaduslik Raamatukogu

5. Raamatukogustatistika probleeme

L. Trikkant, TRÜ Teaduslik Raamatukogu

Sõnavõtud

K o l m a p ä e v a l, 15. aprillil kell 10

1. Tehnika raamatufondide konserveerimisel ja restaureerimisel

   J. Njukša, M. J. Saltõkov-Štšedrini nimeline Riiklik Avalik Raamatukogu

2. Paberi happelisusest

   M. Bender, TRÜ Teaduslik Raamatukogu

3. Raamatuid kahjustavatest putukatest ja nende hävitamise võimalustest

   E. Kool, TRÜ Teaduslik Raamatukogu

4. Monokromaatilise graafika tehnikatest ja restaureerimisviisidest

   A. Espenberg, TRÜ Teaduslik Raamatukogu

5. Haruldaste raamatute köitmisviise erinevatel ajastutel

   V. Nagel, TRÜ Teaduslik Raamatukogu

6. Taimsete värvide kasutamisest restaureerimistöös

   L. Noodla, TRÜ Teaduslik Raamatukogu

Sõnavõtud

T e i s i p ä e v a l, 14. aprillil kell 9

1. TPl raamatukogu kataloogide süsteemist
   E. Vall, TPl raamatukogu
2. Informatsioonitööst TPl raamatukogus
   A. Valmas, TPl raamatukogu
3. Vahendusdokumentide kasutamine vabariigi spetsialistide poolt
   A. Pebre, E. Raas, S. Ringo, TPl raamatukogu
4. Keemia- ja füüsikaalase kirjanduse kasutatavus TRÜ Teaduslikus Raamatukogus
   T. Aav, TRÜ Teaduslik Raamatukogu
5. Raamatukogustatistika probleeme
   L. Trikkant, TRÜ Teaduslik Raamatukogu

Sõnavõtud

K o l m a p ä e v a l, 15. aprillil kell 10

1. Tehnika raamatufondide konserveerimisel ja restaureerimisel
   J. Njukša, M. J. Saltõkov-Štšedrini nimeline Riiklik Avalik Raamatukogu
2. Paberi happelisusest
   M. Bender, TRÜ Teaduslik Raamatukogu
3. Raamatuid kahjustavatest putukatest ja nende hävitamise võimalustest
   E. Kool, TRÜ Teaduslik Raamatukogu
4. Monokromaatilise graafika tehnikatest ja restaureerimisviisidest
   A. Espenberg, TRÜ Teaduslik Raamatukogu
5. Haruldaste raamatute köitmisviise erinevatel ajastutel
   V. Nagel, TRÜ Teaduslik Raamatukogu
6. Taimsete värvide kasutamisest restaureerimistöös
   L. Noodla, TRÜ Teaduslik Raamatukogu

Sõnavõtud

ARH PT-823

Tartu Ülikooli Raamatukogu
ARHIIVKOGU

TRÜ trükikoda 1988. 120. T. 771.

# TARTU ÜLIKOOLI RAAMATUKOGU

# Bibliograafiapäev

**teisipäeval, 16. novembril 1999. a.**
**algusega kell 11.00**
**teatmekirjanduse lugemissaalis**

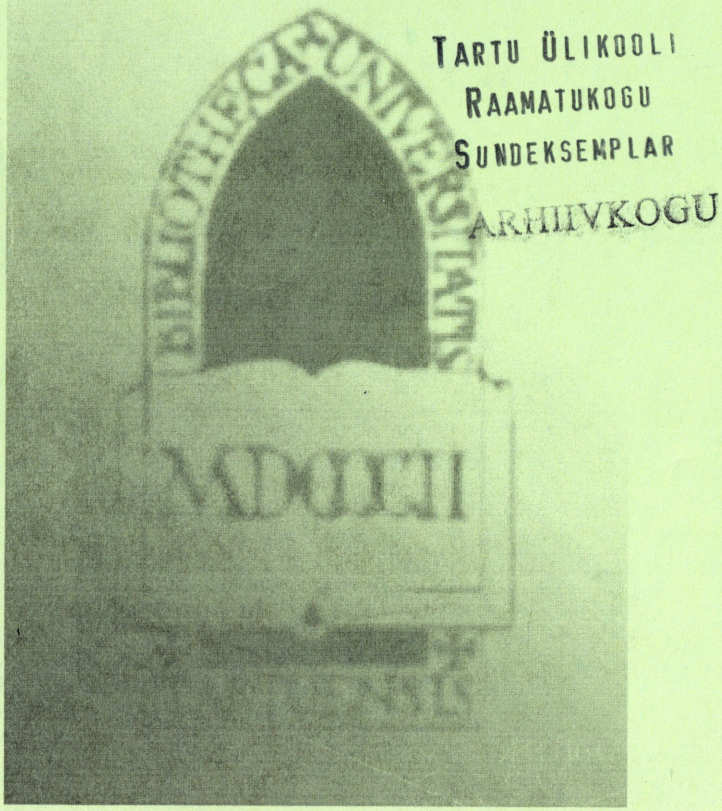


Avasõna

**Bibliograafiatöö — infotöö osa või üksikute veidrike harrastus?**
*Lea Teedema*
*TÜRi teatmebibliograafia osakonna juhataja*

**Kes koera saba kergitab kui mitte koer ise ehk bibliograafiatööst Eesti Kirjandusmuuseumi Arhiivraamatukogus**
*Merike Kiipus*
*Arhiivraamatukogu juhataja kt.*

Kohvipaus

13.00
**Eesti Põllumajandusülikooli Raamatukogu bibliograafiaosakonna tööst 1990-1999**
*Mare Kivitar*
*osakonnajuhataja*

**O. Lutsu nim. Tartu Linna Keskraamatukogu teatme-bibliograafiatööst**
*Hilvi Joamets*
*teabe- ja lugemissaalide peaspetsialist*

Sõnavõtud

Kohvipaus

15.00 – 17.00
**Tutvumine bibliograafiliste andmestikega**
Teatmebibliograafia osakond r. 266
Karl Weltmanni kartoteek
sedelkataloogide ruumis (r. 263)
Teadusbibliograafia osakond r. 270/271
*Estica* sektor r. 272
Käsikirjade ja haruldaste raamatute osakond r. 215, 294

**Näitus Eesti bibliograafiatest**

Informatsioon
tel.: (27) 375 782, (27) 375 783
E-post: maare@utlib.ee; lea@utlib.ee




# TEADUSKONVERENTS

Palume Teid
osa võtta
TRÜ
Teaduslikku
Raamatukogu
175
aasta juubelit
tähistavast
7. teaduskonverentsist
8., 9. ja 10.
juunil 1977
ülikooli aulas

TRÜ
Teaduslik Raamatukogu

Palume Teid
osa võtta
TRÜ
Teaduslikku
Raamatukogu
175
aasta juubelit
tähistavast
7. teaduskonverentsist
8., 9. ja 10.
juunil 1977
ülikooli aulas

TRÜ
Teaduslik Raamatukogu

ARH PT-823

# P Ä E V A K O R D

Kolmapäeval, 8. juunil kell 14

Avasõna

TRÜ Teadusliku Raamatukogu tegevusest nõukogude võimu aastatel

L. PEEP, direktor

Sõnavõtud

Kell 17

Näituse "175 aastat TRÜ Teaduslikku Raamatukogu" avamine raamatukogu ruumides Toomel

Neljapäeval, 9. juunil kell 10

19. sajandi vene illegaalsest kirjandusest TRÜ Teaduslikus Raamatukogus

T. PÕLLUMAA, käsikirjade ja haruldaste raamatute osakonna v.-bibliograaf

G. Orlovi raamatud TRÜ Teaduslikus Raamatukogus

I. DUŠETŠKINA, TRÜ kirjandusteooria aspirant

TRÜ Teadusliku Raamatukogu graafikakogu kujunemisest

T. NURK, käsikirjade ja haruldaste raamatute osakonna pearaamatukoguhoidja

Fr. L. Schardiuse autograafide kogu

H. TANKLER, käsikirjade ja haruldaste raamatute osakonna v.-raamatukoguhoidja

Baseli varatrükised TRÜ Teaduslikus Raamatukogus

O. NAGEL, käsikirjade ja haruldaste raamatute osakonna v.-raamatukoguhoidja

TRÜ Teadusliku Raamatukogu köiteharuldusi

E. VALK-FALK, Riikliku Kunstimuuseumi asedirektor

15.-17. sajandi atlased ja geograafilised kaardid TRÜ Teaduslikus Raamatukogus

E. BRIK, õpperaamatukogu juhataja

Sõnavõtud

Reedel, 10. juunil kell 10

Tartu ülikooli raamatukogu komplekteerimise põhimõtted

L. KIVISTIK, komplekteerimisosakonna peabibliograaf

Väljaannete vahetus Tartu ülikooli raamatukogus

L. ALVER, vahetussektori pearaamatukoguhoidja

Tartu ülikooli raamatukogu kataloogisüsteemi kujunemisest

H. RIIVES, kataloogimisosakonna juhataja

A. SULTS, v.-redaktor

Tartu ülikooli raamatukogu fondide kasv

L. URBA, fondide osakonna juhataja

L. VELDI, majandusteaduskonna raamatukogu juhataja

Lugejateenindusest TRÜ Teaduslikus Raamatukogus

K. LEPIK, teenindusosakonna juhataja

TRÜ Teadusliku Raamatukogu bibliograafia- ja infotööst

L. KILK, bibliograafiaosakonna juhataja

I. MAASTIK, infoosakonna peabibliograaf

Hügieenitööst ja restaureerimisest TRÜ Teaduslikus Raamatukogus

M. ALUMAA, hügieeni- ja restaureerimisosakonna restauraator

TRÜ Teadusliku Raamatukogu teadustööst ja kirjastustegevusest

L. TRIKKANT, asedirektor

Sõnavõtud

TRÜ trükikoda 1977. 400. MB 03574. T. 588.

TARTU ÜLIKOOLI
RAAMATUKOGU
UNDEKSEMPLAR
ARHIIVKOGU

TRÜ trükikoda 1977. 550. T. 586.

7.

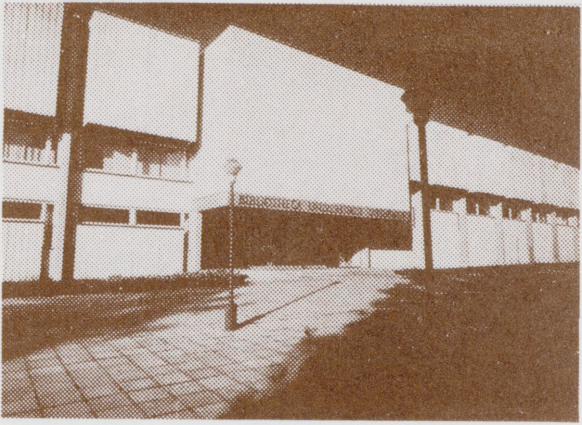

BIBLIOTHECA UNIVERSITATIS
MDCCII
TARTUENSIS

ARH PT-823

Lugupeetud .....

Palume Teid osa võtta
Tartu Ülikooli Raamatukogu
XIV teaduskonverentsist

**KULTUURIVARADE KAITSE,**
**KONSERVEERIMINE**
**JA RESTAUREERIMINE**

3.-4. oktoobril 1990. a.
raamatukogu konverentsisaalis
W. Struve t. 1

**PROGRAMM**

3. oktoober

kell 8.00 - 11.00

Külaliste registreerimine

kell 11.00 Esimene istung

Avasõna

M. Ermel,
raamatukogu direktor

Hügieeni- ja restaureerimisosakonna kakskümmend tööaastat

V. Klement (Tartu)

Hügieeni- ja hooldustöö korraldamisest varade säilitamisel ülikooli raamatukogus

K. Jalas (Tartu)

Dokumentide säilivuse tagamise probleemidest raamatukogus

J.P. Njukša (Leningrad)

Fondide säilivuse korraldamine. Desinfitseerimine ja konserveerimine

S.P. Bulavkina (Moskva)

Muuseumieksponaatide kaitsmisest nahanäkkide eest selleks loodud hapnikuvaeses keskkonnas

A.V. Trezvov, G.A. Zaitseva, L.I. Duškina, L.S.Peskovskaja

(Moskva)

Avariiolukorras kasutatavate menetluste mõjust paberi omadustele

J.S. Tšernina (Leningrad)

Gaasilise keskkonna koostise mõju pabermaterjalide omaduste muutumisele

A.V.Trezvov, L.I. Duškina, A.N. Neverov, T.N. Makašova, L. S. Peskovskaja, I. D. Andrejeva, V. A. Terentjev

(Moskva)

**kell 14.00** Lõuna

**kell 15.00** Teine istung

Paberi stabiliseerimise moodused käsitsi ja mehhaniseeritud restaureerimisel

S.A. Dobrussina (Leningrad)

Eksponeerimise kaasaegsed seisukohad

H. Pullerits (Tartu)

**kell 16.00**

Näituse

**"Hügieeni- ja restaureerimisosakonna 20 tööaastat"**

avamine Tartu Kunstimuuseumis

**kell 17.30**

Eesti Põllumajandusmuuseumi külastamine

**kell 20.00** Bankett

**Fondide säilivuse korraldamine. Desinfitseerimine ja konserveerimine**

S.P. Bulavkina (Moskva)

Muuseumieksponaatide kaitsmisest nahanäkkide eest selleks loodud hapnikuvaeses keskkonnas

A.V. Trezvov, G.A. Zaitseva, L.I. Duškina, L.S.Peskovskaja

(Moskva)

Avariiolukorras kasutatavate menetluste mõjust paberi omadustele

J.S. Tšernina (Leningrad)

Gaasilise keskkonna koostise mõju pabermaterjalide omaduste muutumisele

A.V.Trezvov, L.I. Duškina, A.N. Neverov, T.N. Makašova, L. S. Peskovskaja, I. D. Andrejeva, V. A. Terentjev

(Moskva)

**kell 14.00 Lõuna**

**kell 15.00 Teine istung**

Paberi stabiliseerimise moodused käsitsi ja mehhaniseeritud restaureerimisel

S.A. Dobrussina (Leningrad)

Eksponeerimise kaasaegsed seisukohad

H. Pullerits (Tartu)

**kell 16.00**

Näituse

**"Hügieeni- ja restaureerimisosakonna 20 tööaastat"**

avamine Tartu Kunstimuuseumis

**kell 17.30**

Eesti Põllumajandusmuuseumi külastamine

**kell 20.00 Bankett**

## 4. oktoober

kell 10.00 Kolmas istung

Uus lähenemisviis eriti hinnaliste esemete eksponeerimiseks neutraalses gaasilises keskkonnas

L.I. Duškina, V.A. Terentjev, A.V. Trezvov
(Moskva)

Tartu kultuuriasutustes leiduvate Eduard Viiralti teoste säilivus ja restaureerimine

A. Espenberg (Tartu)

Luule maalitud miniatuuride restaureerimine ja konserveerimine

V. A. Kozõreva, T. M. Romanovskaja, J.G. Šiškova
(Leningrad)

18.sajandi geograafilised kaardid Tartu Ülikooli Raamatukogus, nende säilivus ja konserveerimismeetodid

E. Järvanurm (Tartu)

kell 12.00 Lõuna

kell 13.00 Neljas istung

Pärgamentkäsikirja restaureerimise praktikast

J.V. Semjonov (Leningrad)

15.-17. sajandi vana-vene käsikirjalise raamatu köite restaureerimisest Tartu Ülikooli Raamatukogus

M. Liblik (Tartu)

Gustav Bergmanni memoriaalkogu köited ja nende kahjustused

J. Lott (Tartu)

L ä b i r ä ä k i m i s e d

4. oktoober

kell 10.00 Kolmas istung

Uus lähenemisviis eriti hinnaliste esemete eksponeerimiseks neutraalses gaasilises keskkonnas

L.I. Duškina, V.A. Terentjev, A.V. Trezvov (Moskva)

Tartu kultuuriasutustes leiduvate Eduard Viiralti teoste säilivus ja restaureerimine

A. Espenberg (Tartu)

Luule maalitud miniatuuride restaureerimine ja konserveerimine

V. A. Kozõreva, T. M. Romanovskaja, J.G. Šiškova (Leningrad)

18.sajandi geograafilised kaardid Tartu Ülikooli Raamatukogus, nende säilivus ja konserveerimismeetodid

E. Järvanurm (Tartu)

kell 12.00 Lõuna

kell 13.00 Neljas istung

Pärgamentkäsikirja restaureerimise praktikast

J.V. Semjonov (Leningrad)

15.-17. sajandi vana-vene käsikirjalise raamatu köite restaureerimisest Tartu Ülikooli Raamatukogus

M. Liblik (Tartu)

Gustav Bergmanni memoriaalkogu köited ja nende kahjustused

J. Lott (Tartu)

L ä b i r ä ä k i m i s e d

TÜ 90.481.200.

TÜ 1989. 1000. T. 737.
Kujundanud T. Sepp

ARH PT-823

Lugupeetud .....

Palume Teid osa võtta
Tartu Ülikooli Raamatukogu
XII teaduskonverentsist

**INFOTÖÖ KÕRGKOOLI RAAMATUKOGUS**

6.-7. juunini 1989. a. raamatukogu konverentsisaalis
W. Struve t. 1.

Reglement:
Ettekanneteks aega 20 min., sõnavõttudeks 5 min. Võimalus eksponeerida materjale stendil, kasutada valgustahvlit.

Tartu Ülikooli Raamatukogu
ARHIIVKOGU

Osavõtust teatada hiljemalt 29.maiks kas kirjalikult aadressil 202 400 Tartu W.Struve t.1 TÜ Raamatukogu või telefonidel

324 62 teadusosakond, metoodikaosakond
344 46 teadusdirektor
324 67 infoosakond

Konverentsi orgkomitee

esimees: L.Peep, TÜR direktor
sekretär: U.Tõnnov, TÜR osakonnajuhataja
liikmed: U.Aunin, TÜR osakonnajuhataja
Ü.Must, TÜR osakonnajuhataja
A.Norberg, TÜR teadusdirektor

# KONVERENTSI PROGRAMM

## 6.juunil

kell 11.00

1. Avasõna.
   TÜ teadusprorektor
   prof. A.Kallikorm
2. Ülikooli raamatukogu infotöö olevik ja tulevik.
   TÜR osakonnajuhataja
   Ü.Must

### Rahvusteaduste infoteenindus

1. Rahvuslik ülikool ja rahvusteaduste infoteenindus.
   TÜR direktor L.Peep
2. Rahvusbibliograafia informatiivsusest.
   RR osakonnajuhataja A.Ainz

3. Välismaise eesti raamatu ja *Estonica* leidumus Eesti Rahvusraamatukogus.
   RR osakonnajuhataja kt.
   L.Lumi

kell 14.30

4. Bibliograafiline andmebaas "Tartu ülikool".
   TÜR osakonnajuhataja
   M.Kümnik
5. Info rahvusteadustele: probleemid ja perspektiiv.
   TÜR peabibliograaf A.Kütt
6. Psühholoogide infoteenindus Tartu Ülikooli Raamatukogus.
   TÜR peabibliograaf
   M.Meltsas

7.juunil

kell 10.00

Infotehnoloogia

1. Nõukogude ühiskond teel informatiseerimisele.
   EII direktor U.Agur
2. Ülikooli arvutivõrgu väljaarendamisest.
   TÜ sektorijuhataja
   Ü.Kährik
3. Raamatukogu kui infosüsteem.
   TÜR osakonnajuhataja
   U.Aunin

Uurimismeetodid

4. Kvantitatiivsed uurimismeetodid raamatukogunduses.
   TÜR raamatukoguhoidja
   T.Norberg

5. Tartu Ülikooli Raamatukogu lugejate infovajaduse analüüs.
   TÜR v.-bibliograaf
   I.Savihhina

Kell 14.00

6. Reaalteaduste infoteeninda-mise probleeme.
   TÜR v.-raamatukoguhoidja
   T.Tarkpea
7. Teksti informatiivsus - mil-leks ja kuidas?
   EII vanemteadur K.Kell
8. Informatsiooni vastuvõtmine lugeja poolt: illinoloogili-ne aspekt.
   TÜR osakonnajuhataja
   Ü.Must

Läbirääkimised.
Konverentsi lõpetamine.

ИНФОРМАЦИОННАЯ РАБОТА В ВУЗОВЫХ БИБЛИОТЕКАХ.
Программа.
На эстонском языке.
Тартуский университет.
ЭССР, 202400, г.Тарту, ул.Юликооли, 18.
TÜ trükikoda 1989. 200. 0,42 arv.-pg., 0,5 trpg.
T. 363. Tasuta.




# TEADUSKONVERENTS

Tartu Ülikooli Raamatukogu
ARHIIVKOGU

Palume Teid
osa võtta
TRÜ
Teaduslikku
Raamatukogu
175
aasta juubelit
tähistavast
7. teaduskonverentsist
8., 9. ja 10.
juunil 1977
ülikooli aulas

TRÜ
Teaduslik Raamatukogu

ARH PT-823

Просим Вас принять участие в УП научной конференции, посвященной 175-летию Научной библиотеки Тартуского государственного университета.

Конференция состоится 8-10 июня 1977 г. в актовом зале университета (ул. Юликооли, 18).

## ПОРЯДОК РАБОТЫ КОНФЕРЕНЦИИ

С р е д а, 8 июня в 14 час.

1. Открытие конференции
2. О деятельности Научной библиотеки ТГУ за годы советской власти.
   Л.ПЕЭП, директор
3. Выступления

В 17 час.

Открытие выставки "Научной библиотеке ТГУ - 175 лет" на Тоомемяги

Ч е т в е р г, 9 июня в 10 час.

1. Русская нелегальная литература XIX в. в Научной библиотеке ТГУ.
   Т.ПЫЛЛУМАА, ст.библиограф отдела рукописей и редких книг
2. Книги из библиотеки Г.Орлова в Научной библиотеке ТГУ.
   И.ДУШЕЧКИНА, аспирант кафедры русской литературы
3. О собрании графики Научной библиотеки ТГУ.
   Т.НУРК, гл.библиограф отдела рукописей и редких книг
4. Собрание автографов Ф.Л.Шардиуса.
   Х.ТАНКЛЕР, ст.библиотекарь отдела рукописей и редких книг
5. Ранние базельские издания в Научной библиотеке ТГУ.
   О.НАГЕЛЬ, ст.библиотекарь отдела рукописей и редких книг
6. Редкие переплеты в собрании Научной библиотеки ТГУ.
   Э.ВАЛК-ФАЛК, зам.директора Гос. художественного музея
7. Атласы и географические карты XУ-XУП вв. в Научной библиотеке ТГУ.
   Э.БРИК, зав. учебной библиотекой

ПРЕНИЯ

П я т н и ц а, 10 июня в 10 час.

1. Принципы комплектования библиотеки Тартуского университета.
   Л.КИВИСТИК, гл.библиограф отдела комплектования
2. Книгообмен библиотеки Тартуского университета.
   Л.АЛВЕР, гл.библиотекарь обменного сектора
3. Формирование системы каталогов библиотеки Тартуского университета.
   Х.РИЙВЕС, зав. отделом каталогизации
   А.СУЛЬТС, ст.редактор

4. Рост книжных фондов библиотеки Тартуского университета.
   Л.УРБА, зав. отделом книгохранения
   Л.ВЕЛЬДИ, зав. библиотекой экономического факультета

5. Об обслуживании читателей в Научной библиотеке ТГУ.
   К.ЛЕПИК, зав. абонементом

6. Библиографическая и информационная деятельность Научной библиотеки ТГУ.
   Л.КИЛЬК, зав. отделом библиографии
   И.МААСТИК, гл.библиограф отдела информации

7. О работах по гигиене и реставрации книжных фондов Научной библиотеки ТГУ.
   М.АЛУМАА, реставратор отдела гигиены и реставрации

8. Научная работа и издательская деятельность Научной библиотеки ТГУ.
   Л.ТРИККАНТ, зам.директора

ПРЕНИЯ

TRÜ trükikoda 1977. 150. MB 03574. T. 587.

TRÜ trükikoda 1977. 550. T. 586.


BIBLIOTHECA UNIVERSITATIS
MDCCCII
TARTUENSIS

ARH PT-823

Lugupeetud Teadusbibliograafid

Palume Teid osa võtta TRÜ Teadusliku Raamatukogu X teaduskonverentsist

LUGEJATEENINDUSE AKTUAALSEID PROBLEEME

21.-23. maini 1986.a. raamatukogu konverentsisaalis W. Struve t. 1.

Konverentsi Orgkomitee

Osavõtjate registreerimine ja majutamine alates 20. maist.

Reglement:
Ettekanneteks aega 20 min., sõnavõttudeks 5 min.
Võimalus eksponeerida materjale stendil.

Osavõtust teatada hiljemalt 15. maiks kas kirjalikult aadressil 202 400 Tartu
W.Struwe t. 1
TRÜ Teaduslik Raamatukogu

või telefonidel 3 24 62 teadusosakond,
metoodikaosakond
3 44 46 teadusdirektor
3 51 79 teadussekretär

Konverentsi orgkomitee

| | |
|---|---|
| esimees: | prof. A.Kallikorm, TRÜ teadusprorektor |
| aseesimees: | L.Peep, TRÜ TR direktor |
| teadussekretär: | U.Tõnnov, TRÜ TR teadusdirektor |
| liikmed: | M.Ermel, TRÜ TR teadussekretär |
| | L.Hansman, EPA raamatukogu direktor |
| | T.Jänese, N.V.Gogoli nim Tartu Linna Keskraamatukogu direktor |
| | S.Kannike, TRÜ TR vanemredaktor |
| | K.Kikkas, TRÜ TR osakonnajuhataja |
| | A.Norberg, TRÜ TR osakonnajuhataja |

KONVERENTSI PROGRAMM

Avaplenaaristung

21. mail kell 11.00

1. Avasõna.
   TRÜ teadusprorektor prof. A.Kallikorm
2. TRÜ Teaduslik Raamatukogu XII viisaastakul.
   TRÜ TR direktor L.Peep
3. Infovajadusest infootsinguni.
   Läti NSV Teaduslik-Tehnilise Raamatukogu teadur E.Šapiro
4. Psühholoogilistest vastuoludest infotegevuse hindamisel.
   Saltõkov-Štšedrini nim. Leningradi Riikliku Avaliku Raamatukogu osakonnajuhataja B.Volodin

Sektsioon: Lugejateeninduse optimeerimise probleeme

Esimene istung

21. mail kell 14.00 - 16.00

1. Üliõpilane ja raamatukogu.
   U.Tõnnov (Tartu)
2. Teadlane ja ülikooli raamatukogu: ootused ja hinnangud.
   A.Norberg (Tartu)
3. Universaalse teadusraamatukogu lugeja infoaktiivsusest.
   Ü.Must (Tartu)

4. ENSV Riikliku Raamatukogu lugeja ja lugemisnõudlus.
K.Oja (Tallinn)
5. ENSV Riiklikus Raamatukogus koostatud eesti nõukogude kirjanike personaalbibliograafiate kasutamisest.
I.Lutter (Tallinn)
6. Erineva hariduse ja tööalase staatusega lugejate ootused heale raamatule.
M.Lauristin (Tartu)

Teine istung

22. mail kell 10.00-13.30

1. Teaduskirjanduse kojulaenutamisest TRÜ Teadusraamatukogus.
K.Lepik (Tartu)
2. **Lugejasoovide rahuldamisest TRÜ TR teaduskirjanduse lugemissaalides.**
T.Aav ja A.Malm (Tartu)
3. Ühiskondlik-poliitilise kirjanduse osa TRÜ teadusraamatukogu lugejanõudluses.
Z.Kuznetsova (Tartu)
4. Lugejateeninduse optimeerimisest ühiskondlik-poliitilise õppekirjanduse kasutamisel.
S.Luts ja T.Uibu (Tartu)
5. TRÜ Teadusraamatukogu fonoteek ja kasutaja.
A.Kartul (Tartu)
6. Ülikooli raamatukogu fondi formeerimise probleemidest.
L.Peterson (Tartu)
7. Väljaannete vahetus USA-ga ja selle tähtsus TRÜ TR lugejateeninduses.
L.Fjodorova (Tartu)
8. Venekeelse meditsiiniraamatu esindatusest ja kasutamisest TRÜ Teadusraamatukogus.
K.Viirsalu (Tartu)
9. Raamatukogudevahelise laenutuse osast TRÜ meedikute infovajaduse rahuldamisel.
K.Kahu (Tartu)

Läbirääkimised.
Soovituste vastuvõtmine.

Sektsioon: Informaatika ja infoteeninduse psühholoogilisi aspekte

Esimene istung

22. mail kell 15.00-16.30

1. Infovajadus ja infohuvi: **erinevused ja ühtsus.**
S.Kogotkov (Moskva)
2. Tehnikarevolutsiooni ajastu infokultuuri ja -fetišismi probleemid.
V.Militarjov (Moskva)
3. Infotarbija ja -keskkonna **refleksioonitasandid.**
M.Mirimanova (Moskva)
4. Lugeja ja konsultant: kommunikatsiooniprobleemidest kaasaegses teadusraamatukogus.
E.Sukiasjan (Moskva)

Teine istung

23. mail kell 10.00-13.30

1. Humanitaaruurija lugejahoiakust.
L.Peep (Tartu)
2. Informatsiooni osast loomeprotsessis.
K.Hango (Tartu)
3. Valikteadistus spetsialisti erialase lugemuse suunamisel.
V.Minkina (Leningrad)

4. Bibliograafiavahendite kasutamisest teadus--tootmistegevuses.
   G.Gedrimovitš (Leningrad)
5. Informaatika ja sotsiaalpsühholoogia.
   V.Maksimov (Leningrad)
6. Raamatukogunduslik professioloogia dokumentaal--kommunikatiivsete distsipliinide süsteemis.
   A.Tšatško (Kiiev)
7. Raamat kui ajaloolis-psühholoogiline kompleks.
   N.Kodak (Kiiev)

Lõpp-plenaaristung

kell 14.00-16.30

1. **Noosfäär ja infokeskkond.**
   J.Šreider (Moskva)
2. Kujundlik mõtlemine, algoritmiline mõtlemine ja kompuutrid.
   A.Jaglom (Moskva)

Läbirääkimised.
Soovituste vastuvõtmine.
Konverentsi lõpetamine.

ПРОГРАММА КОНФЕРЕНЦИИ "АКТУАЛЬНЫЕ ПРОБЛЕМЫ ОПТИМИЗАЦИИ ОБСЛУЖИВАНИЯ ЧИТАТЕЛЕЙ".
На эстонском языке.
Тартуский государственный университет.
ЭССР, 202400, г.Тарту, ул.Ülikooli, 18.
Vastutav toimetaja A. Norberg.
TRÜ trükikoda 1986. 100. 0-42 arv.-pg., 0,5 trpg.
Tell. nr. 393. Tasuta. MB 04796.

Kujundanud T. Sepp

TARTU ÜLIKOOLI
RAAMATUKOGU
SUNDEKSEMPLAR
ARHIIVKOGU

10. kons.

TRÜ Teadusliku Raamatukogu
10. teaduskonverentsi ürituste kava
20.-23. mai 1986

20. m a i

Alates kella 7.00 konverentsikülaliste registreerimine ja majutamine.
Kell 14.00 - direktori vastuvõtt.
Kell 15.00 - ekskursioon "Ajalooline Tartu".

21. m a i

Alates kella 7.00 konverentsi külaliste registreerimine ja majutamine.
Kell 11.00-13.00 - konverentsi töö.
Kell 13.00-14.00 - lõunasöök raamatukogu kohvikus.
Kell 14.00-16.00 - konverentsi töö.
Kell 16.00 - ekskursioon raamatukogus.
Kell 17.00 - küsimustele vastavad TRÜ TR töötajad.
Kell 19.00 - etendus RAT "Vanemuises".

22. m a i

Kell 10.00-13.30 - konverentsi töö.
Kell 13.30-14.30 - lõunasöök raamatukogu kohvikus.
Kell 14.30-16.30 - konverentsi töö.
Kell 19.00-24.00 - puhkeõhtu Saadjärve ääres.
Autobuss väljub kell 19.00 raamatukoguesisest parklast.

23. m a i

Kell 10.00-13.00 - konverentsi töö.
Kell 13.00-14.00 - lõunasöök raamatukogu kohvikus.
Kell 14.00-16.30 - konverentsi töö.
Kell 17.00 - ekskursioon Põllumajandusmuuseumi Ülenurmes.
Autobuss väljub kell 17.00 raamatukoguesisest parklast.

Konverentsi ajal on raamatukogu kohvik avatud k. 9.00-21.00.

ARH PT-823
TARTU ÜLIKOOLI
RAAMATUKOGU
SUNDEKSEMPLAR
ARHIIVKOGU



ARH PT-823

Lugupeetud .....

Palume Teid osa võtta Tartu Ülikooli Raamatukogu

**XIII teaduskonverentsist**

# 100 AASTAT FRIEDRICH PUKSOO SÜNNIST

23. jaanuaril 1990. a.
algusega kell 11
raamatukogu konverentsisaalis
W. Struve t. 1

## PÄEVAKAVA

### kell 11

Avasõna

Friedrich Puksoo arengutee - K. Noodla

F. Puksoo ja Eesti Raamatukoguhoidjate Ühing - R. Raude

F. Puksoo ja rahvaraamatukogud - P. Lotman

F. Puksoo eesti raamatu uurijana - M. Lott

F. Puksoo ja raamatuaasta - R. Saukas

### kell $14^{15}$

F. Puksoo mälestusbareljeefi avamine raamatukogu vestibüülis

### kell 15

Küünalde süütamine F. Puksoo haual

kell 16

F. Puksoo ülikooli raamatukogu juhatajana - M. Ermel

F. Puksoo tööst rariteetidega - M. Rand

Tartu ülikooli raamatukogu tänapäeval - L. Peep

kell 17

Näituse avamine ja tutvustamine

13. konv.

TÜ 89.905.300.

ARH PT - 823

TARTU ÜLIKOOLI
RAAMATUKOGU
SUNDEKSEMPLAR
ARHIIVKOGU

**Kutsume Teid osa võtma**

**Tartu Ülikooli Raamatukogu**

**XVII teaduskonverentsist**

# MEIE KOGUD. EILSEST TULEVIKKU

**23.–24. septembril 1997**

**TÜ Raamatukogu konverentsisaalis**
**Struve 1**

## *K A V A S :*

**23. septembril kell 10**

Avamine

***Tartu Ülikooli Raamatukogu ajaloolistest kogudest:***

Keskaegsed pärgamentkäsikirjad
*mag. Marju Lepajõe*

15.–16. saj. Lääne-Euroopa raamatu köite kujundusest
*Kadri Tammur*

Millal trükiti Eestimaal esimene raamat?
*Ene-Lille Jaanson*

Heinrich Stahli kakskeelsed vaimulikud käsiraamatud
*Elna Hansson*

*L õ u n a kell 12.30–13.30*

Muusikaharuldusi käsikirjas ja trükis
*Mare Rand, Ene-Lille Jaanson*

*Estica/Baltica* kontseptsioonist
*mag. Ruth Michelson*

Tartu Ülikooli humanitaarraamatukogu
*Sirje Madisson*

Keskkond ja raamatute säilivus raamatukogus
*Kersti Jalas, mag. Kurmo Konsa*

Raamatumuuseumis on avatud näitus
*Rara musica.*
*Koostanud Mare Rand ja Ene-Lille Jaanson*

**24. septembril kell 10**

Rahvusraamatukogu printsiip Tartus
*Peeter Olesk*

Komplekteerimine — uued suunad
*Ülo Treikelder*

Tänane päev Rahvusraamatukogu rahvusbibliograafia keskuses
*Silvi Metsar*

*K o h v i p a u s kell 11.30–12.00*

Eesti trükise esindatus Tartu Ülikooli Raamatukogus
*Kaarin Viirsalu*

Kogude arvestuse keerdkäigud
*Tiiu Sade*

Kataloogisüsteemi arengujooni Tartu Ülikooli Raamatukogus
*Ljudmila Dubjeva*

Elektronkataloogilgi on oma ajalugu: INGRID-ist INNOPAC-ini
*Sirje Nilbe*

*K o h v i p a u s kell 14.00–14.30*

Eurodokumentatsioonist
*mag. Ülle Must*

Arvuti tulek raamatukogusse
*Toomas Liivamägi*

Raamat — infokandja ja museaal
*mag. Kurmo Konsa*

Lõpetame kell 16

**Osavõtust** (eriti kui on majutamissoov) **palume teatada**

TÜ Raamatukogu teadusosakond,
Struve 1 TARTU

urvet@utlib.ee

või tel. (27) 465 747
(27) 465 748

või fax (27) 465 701

17. konv. 1997

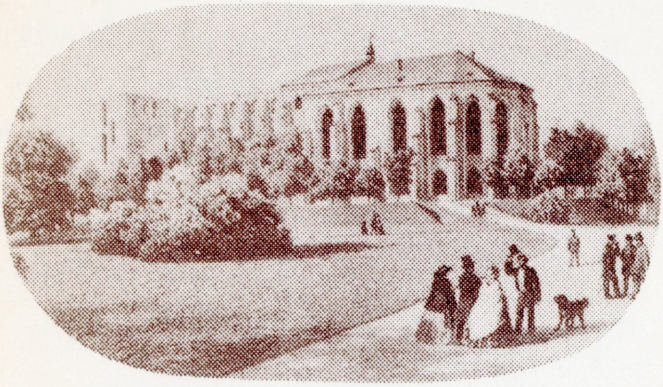

Tartu Ülikooli Raamatukogu
ARHIIVKOGU

22.V 10.00 Konverentsist osavôtjate registreerimine raekoja saalis. Komandeeringute vormistamine , tagasisôidupiletite tellimine , raamatukogu väljaannete müük, registreerimine osavôtuks konverentsi ajal toimuvatest üritustest

11.00 Konverentsi avamine. Ettekanded

14.00 Lôuna ülikooli kohvikus

15.00 Ettekanded jätkuvad

18.30 Linnaekskursioon

20.00 Kammerkontsert ülikooli aulas

23.V 10.00 Ettekanded jätkuvad

12.00 Lôuna restoranis "Kaunas"

13.30 Ettekanded jätkuvad. Sônavôtud

18.00 Väljasôit ülikooli peahoone eest puhkeôhtule "Avangardi" kolhoosi sauna. Tagasisôit 24.00

24.V 10.00 Tööalane vestlus kolleegidega perioodika lugemissaalis Toomemäel.Kogemuste vahetamine. Ringkäik raamatukogu peahoones Toomemäel

13.00 Tutvumine raamatukogu uue hoone ehitamisega

14.00 Raamatukogu osakondade külastamine

ARH PT-823

L. Höflinger. Tartu Ülikooli Raamatukogu.
Värvil. litо. 1860. Detail.

7. kaw. (?)

TRÜ trükikoda 1978. 1000. T. 721.

# TEADUSLIK KONVERENTS

Lp. sm.

Palume Teid osa võtta
TRÜ Teaduslíku Raamatukogu
6. teaduslíkust
konverentsíst
„Kõrgema koolí raamatukogu
tőő őkonoomíkast"
24., 25. ja 26. aprílliI 1974. a.
Tartus raekoja saalís.

TRÜ Teaduslík
Raamatukogu

Lp. sm.

Palume Teid osa võtta
TRÜ Teadusliku Raamatukogu
6. teaduslikust
konverentsist
„Kõrgema kooli raamatukogu
töö ökonoomikast"
24., 25. ja 26. aprillil 1974.a.
Tartus raekoja saalis.

TRÜ Teaduslik
Raamatukogu

PÄEVAKORD

Kolmapäeval, 24. aprillil kell 11

1. Eesti NSV kõrgemate koolide raamatukogude töö arvuliste näitajate võrdlemine
   M. VAHING, TRÜ Teaduslik Raamatukogu
2. Raamatukogustatistika ja teadusliku raamatukogu juhtimine
   E. VATTER, Eesti NSV TA Teaduslik Raamatukogu
3. Süsteemianalüüsi meetodite rakendamisest raamatukogus
   A. PEBRE, TPI Raamatukogu
4. Raamatu tee analüüsist TPI Raamatukogus plokkskeemide alusel
   M. SIBUL, TPI Raamatukogu
5. Raamatutöötlusaeg TRÜ Teadusliku Raamatukogu kataloogimise osakonnas
   H. MÖLLER, TRÜ Teaduslik Raamatukogu
6. Perioodika töötlemisest Tallinna teaduslikes raamatukogudes
   M. VÄLJAOTS, Ed. Vilde nim. Tallinna Pedagoogiline Instituut

Sõnavõtud

N e l j a p ä e v a l, 25. aprillil kell 10

1. Komplekteerimiskulud TRÜ Teaduslikus Raamatukogus aastatel 1969-1973

   L. VELDI, TRÜ Teaduslik Raamatukogu

2. Väliskirjanduse komplekteerimisest TRÜ Teaduslikus Raamatukogus aastatel 1963 ja 1973

   L. ALVER, TRÜ Teaduslik Raamatukogu

3. Ajakirjade valiku metoodikast kõrgema kooli raamatukogus

   M. IDEON, TPI Raamatukogu

4. Bibliograafiaviidete uurimise metoodikast

   K. SCHMIDT, TRÜ Teaduslik Raamatukogu

5. TRÜ keemikute, füüsikute ja matemaatikute töödes kasutatud viidete analüüs

   S. NILSON, TRÜ Teaduslik Raamatukogu

6. Välismaise perioodika kasutatavusest TRÜ Teaduslikus Raamatukogus

   M. HIIEMETS, TRÜ Teaduslik Raamatukogu

Sõnavõtud

R e e d e l, 26. aprillil kell 10

1. Restaureerimise ökonoomiast

   E. VALK-FALK, TRÜ Teaduslik Raamatukogu

2. Restaureerimisele suunatavate materjalide valiku printsiipidest

   J. TORNAU, V. Kapsukase nim. Vilniuse Riikliku Ülikooli Teaduslik Raamatukogu

3. Ultravioletkiirgus raamatuhoidlate õhu puhastamiseks

   E. KOOL, TRÜ Teaduslik Raamatukogu

4. Paberimassi kasutamine restaureerimistöös

   J. NJUKŠA, M. BLANK, M.J. Saltõkov-Štšedrini nim. Riiklik Avalik Raamatukogu

5. Paberi omaduste muutumine külmlamineerimisel

   M. ALUMAA, TRÜ Teaduslik Raamatukogu

6. Paberi restaureerimisel kasutatavate liimide võrdlev uurimine

   N. GERASSIMOVA, V. KOZÕRJOVA, Z. ZAGULJAJEVA, Riiklik Ermitaaž, NSVL TA Dokumentide Konserveerimise ja Restaureerimise Laboratoorium

7. Mitmevärvitrükiste konserveerimisest ja restaureerimisest

A. ESPENBERG, TRÜ Teaduslik Raamatukogu

Sõnavõtud

L a u p ä e v a l, 27. aprillil 1974 TRÜ spordibaasis Käärikul

Diskussioon ja temaatiline õhtu lugejate teenindamise kultuurist.

ARH PT-823

Tartu Ülikooli Raamatukogu
ARHIIVKOGU

TRÜ rotaprint 1974. 450. MB 02654. T. 349.

TARTU RIIKLIKU ÜLIKOOLI
TEADUSLIK RAAMATUKOGU

# TEADUSLIK KONVERENTS

## 28. JA 29. MÄRTSIL 1966. A.

Tartu Ülikooli Raamatukogu
ARHIIVKOGU

Lugupeetud
sm.

Palume Teid osa võtta TRÜ Teadusliku Raamatukogu 2. teaduslikust konverentsist, mis toimub 28. ja 29. märtsil 1966.a. raamatukogu ruumides Tartus, Toomemäel.

TRÜ Teaduslik Raamatukogu

Esmaspäeval, 28.märtsil kell 11.00

1. Publikatsioonide vahetamine Tartu Ülikooli raamatukogus XIX saj. teisel poolel ja XX saj. algul.

R.Parmas, osakonnajuhataja

2. TRÜ Teadusliku Raamatukogu tegevusest aastail 1919–1921.

L.Kivistik, sektorijuhataja

3. Ülevaade TRÜ Teaduslikus Raamatukogus säilitatavatest fotomaterjalidest.

T.Ilomets, van. õpetaja

Teisipäeval, 29.märtsil kell 10.00

1. V.I. Lenin raamatukogude vahelisest võistlusest.

K.Koger, van. õpetaja

2. Kaugõppijate teenindamine kõrgemate koolide raamatukogudes.

K.Lepik, osakonnajuhataja

3. Teaduslik informatsioon humanitaarteadustes.

L.Peep, raamatukogu direktor

4. Ülikoolide raamatukogude projekteerimise ja ehitamise probleeme kaasajal.

P.Ramul, raamatukoguhoidja

Lugupeetud
sm. A. Kask

Palume Teid osa võtta TRÜ Teadusliku Raamatukogu 2. teaduslikust konverentsist, mis toimub 28. ja 29. märtsil 1966. a. raamatukogu ruumides Tartus, Toomemäel.

TRÜ Teaduslik Raamatukogu

ARH PT-823

TRÜ rotaprint 1966. 300. MB 00393. T. 112.

ARH PT-823 Arh.
Tartu Ülikooli
RAAMATUKOGU
10923

Уважаемый(ая) .....

Просим Вас принять участие
в работе XIУ научной конференции
Библиотеки Тартуского университета

"ХРАНЕНИЕ, КОНСЕРВАЦИЯ И
РЕСТАВРАЦИЯ КУЛЬТУРНЫХ ЦЕННОСТЕЙ",

которая состоится 3-4 октября 1990 г.
в конференц-зале библиотеки
в г. Тарту, ул. В.Струве, I

Библиотека Тартуского
университета

Tartu Ülikooli Raamatukogu
ARHIIVKOGU
KONTROLLEKSEMPLAR

# ПРОГРАММА

## 3 октября

8.00-II.00 Регистрация участников конференции

II.00 Первое заседание

Открытие конференции. М.Эрмель, директор библиотеки

Двадцать трудовых лет отдела гигиены и реставрации Библиотеки Тартуского университета
В.Клемент (Тарту)

Об организации работы по сохранности и гигиене фондов в Библиотеке Тартуского университета
К.Ялас (Тарту)

О проблемах обеспечения сохранности документов в библиотеке
Ю.П.Нюкша (Ленинград)

Организация сохранности фондов. Опыт работы по дезинфекции и консервации
С.П.Булавкина (Москва)

Возможность защиты музейных экспонатов от кожеедов при хранении в обедненной кислородом среде
А.В.Трезвов, Г.А.Зайцева, Л.И. Душкина, Л.С.Песковская (Москва)

Влияние некоторых обработок в аварийных ситуациях на свойства бумаги документов
Е.С.Чернина (Ленинград)

Влияние состава газовой среды на изменение свойств музейных и архивных материалов на бумажной основе
А.В.Трезвов, Л.И.Душкина, А.Н. Неверов, Т.Н.Макашова, Л.С.Песковская, И.Д.Андреева, В.А. Терентьев (Москва)

14.00 Обед

15.00 Второе заседание

Способы стабилизации бумаги при ручной и механизированной реставрации
С.А.Добрусина (Ленинград)

Современные принципы экспонирования
Х.Пуллеритс (Тарту)

16.00 Открытие выставки "20 трудовых лет отдела гигиены и реставрации" в Тартуском художественном музее

17.30 Посещение Эстонского сельскохозяйственного музея

20.00 Банкет

## 4 октября

10.00 Третье заседание

Новый подход к экспонированию особо ценных музейных предметов в нейтральной газовой среде
Л.И.Душкина, В.А.Терентьев, А.В.Трезвов (Москва)

Сохранность и реставрация произведений Э.Вийральта, находящихся в тартуских культурных учреждениях
А.Эспенберг (Тарту)

Опыт реставрации и консервации миниатюрной живописи на кости
В.А.Козырева, Т.М.Романовская, Е.Г.Шишкова (Ленинград)

Географические карты XVIII века в Библиотеке Тартуского университета, их сохранность и методы консервации
Э.Ярванурм (Тарту)

12.00 Обед

13.00 Четвертое заседание

Опыт реставрации рукописи на пергаменте
Ю.В.Семенов (Ленинград)

О реставрации переплетов древнерусских рукописных книг XV-XVII вв. в Библиотеке Тартуского университета
М.Либлик (Тарту)

Переплеты мемориального собрания Густава Бергмана и их повреждения
Я.Лотт (Тарту)

П р е н и я

ТУ 90.482.60.

PT-823

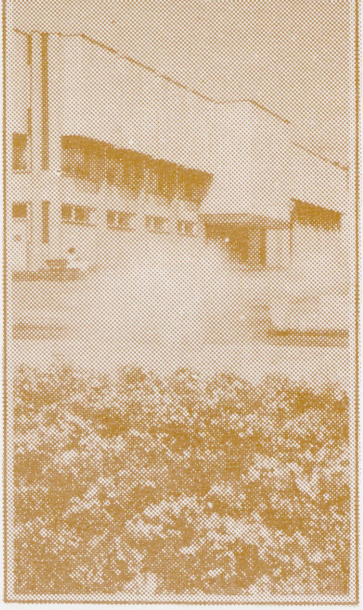

TARTU ÜLIK[illegible]LI
RAAMATUKOGU


BIBLIOTHECA UNIVERSITATIS
MDCCCII
TARTUENSIS

# ПРОГРАММА

## РАБОТЫ ВСЕСОЮЗНОГО СОВЕЩАНИЯ-СЕМИНАРА "СОВЕРШЕНСТВОВАНИЕ МЕТОДИЧЕСКОЙ РАБОТЫ В БИБЛИОТЕКАХ ВУЗОВ"

(21-25 октября 1985 года, г. Тарту)

Tartu Ülikooli Raamatukogu
ARHIIVKOGU

## 21 октября, понедельник

8.00–22.00 Заезд, регистрация (фойе библиотеки) и размещение участников семинара

15.00 Экскурсия по г. Тарту

## 22 октября, вторник

8.00–11.00 Регистрация участников

9.00–11.00 Завтрак в кафе библиотеки

10.00 Совещание оргкомитета (кабинет директора)

11.00 Открытие совещания-семинара (конференц-зал библиотеки)

11.00–13.30 Заседание

13.30–15.00 Обед в кафе библиотеки

15.00–17.00 Экскурсия по НБ ТГУ

17.00–18.00 "Вопросы – ответы" по работе НБ ТГУ

18.00 Ужин в кафе библиотеки

## 23 октября, среда

9.00–10.00 Завтрак

10.00–13.00 Утреннее заседание

13.00–14.30 Обед

14.30–17.00 Вечернее заседание

17.00–19.00 По выбору: 1) экскурсия по г. Тарту
2) ознакомление с работой Центральной городской библиотеки

19.00 Посещение театра

## 24 октября, четверг

9.00–10.00 Завтрак

10.00–13.00 Утреннее заседание

13.00–14.30 Обед

14.30–17.00 Вечернее заседание. Обмен опытом, прения, принятие рекомендаций совещания-семинара

19.00 Дружеский вечер

25 октября, пятница

10.00 Обсуждение вопросов о сотрудничестве вузовских библиотек (кабинет директора)

## К сведению участников

Адрес НБ ТГУ: г. Тарту, ул. Струве, 1

Телефоны:

| | |
|---|---|
| информация, регистрация | 3-53-17 |
| директор | 3-25-77 |
| зам. директора по науке | 3-44-46 |
| зам. директора по хоз. ч. | 3-43-93 |
| ученый секретарь | 3-51-79 |
| научный и методический отделы | 3-24-62 |

Приложение I

к приказу Минвуза СССР
от "4" мая 1985г.
№ 252-б

Программа
совещания-семинара "Совершенствование методической работы в библиотеках высших учебных заведений"

22 октября (вторник)
(I-й день)

I. Открытие совещания-семинара.

А.П.Калликорм - проректор по научной работе Тартуского университета, профессор

2. Задачи вузовских библиотек в свете указа Президиума Верховного Совета СССР "Положение о библиотечном деле в СССР".

П.Г.Буга - начальник отдела Учебно-методического управления по высшему образованию Минвуза СССР

3. Роль библиотеки вуза в идейно-политическом, трудовом, нравственном и эстетическом воспитании будущих специалистов в свете решений июньского (1983 г.)Пленума ЦК КПСС.
(доклад Министерства культуры СССР)

4. Основные направления методической работы в библиотеках учебных заведений.

Е.В.Иванова - Московский государственный университет

Ознакомление с работой библиотеки Тартуского университета.

23 октября (среда)
(2-й день)

I. Стандартизация как средство совершенствования библиотечного и справочно-информационного обслуживания.

В.Ю.Либе – Иркутский государственный университет

2. Повышение идейно-теоретического и профессионального уровня работников библиотек вузов в свете решений мартовского (1984 г.) Пленума ЦК КПСС.

М.П.Серебрякова – Томский государственный университет

3. Работа Зонального методического совета по выявлению, изучению и внедрению передового опыта и результатов научных исследований.

Р.П.Лившиц – Уральский государственный университет

4. Система информирования о передовом опыте в библиотеках вузов Литовской ССР.

Б.Л.Калушкявичюс – Каунасский государственный медицинский институт

5. Роль республиканского методического объединения в региональной системе взаимодействия.

О.К.Смалюкене – Вильнюсский государственный университет

6. Организация методического руководства библиотеками средних специальных учебных заведений в республике.

И.В.Ореховская – Белорусский государственный университет

7. Организационно-методическая роль органов общественного управления в повышении эффективности работы библиотек. Координация работы с кафедрами.

Ю.В.Левандовская – Челябинский политехнический институт

8. Научно-исследовательская работа библиотеки вуза.

Н.М.Комиссарчик – Ленинградский государственный университет

Обмен опытом.

Ознакомление с работой городской библиотеки.

24 октября (четверг)
(3-й день)

I. Пути повышения эффективности управления библиотеками.

Н.С.Авалова – Московский государственный университет

2. Совершенствование нормирования труда в библиотеке вуза.

У.Э.Тыннов – Тартуский государственный университет

3. Роль городского методического объединения в организации социалистического соревнования вузовских библиотек.

З.В.Архипова – Московский государственный университет

4. Культура библиотечного труда.

С.В.Янц – Воронежский государственный университет

5. Методика проверки библиотек.

Т.А.Боженова – Московский государственный университет

6. Документальное обеспечение – условие повышения качества работы библиотек.

Л.К.Шекова – Московский государственный университет

Ознакомление с работой библиотеки Тартуского университета.

Экскурсия по городу.

ПРОГРАММА РАБОТЫ ВСЕСОЮЗНОГО СОВЕЩАНИЯ-СЕМИНАРА "СОВЕРШЕНСТВОВАНИЕ МЕТОДИЧЕСКОЙ РАБОТЫ В БИБЛИОТЕКАХ ВУЗОВ".
На русском языке.
Тартуский государственный университет.
ЭССР, 202400, г.Тарту, ул.Юликооли, 18.
Ответственный редактор А. Норберг.
Типография ТГУ 1985. 250. 0,2 уч.-изд. л., 0,25 п. л.
Зак. 936. Бесплатно. МВ 07166.

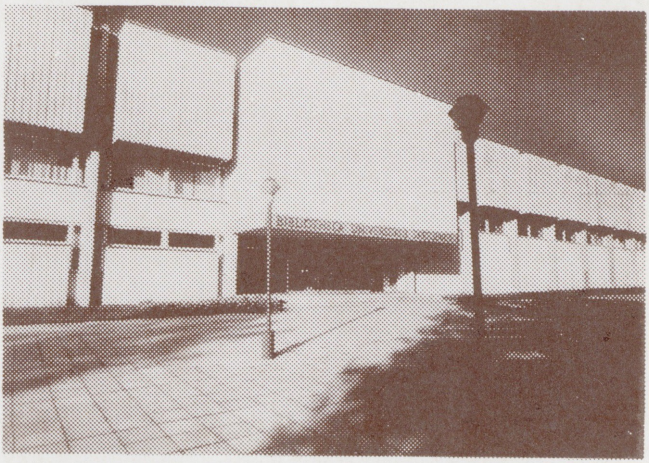

BIBLIOTHECA UNIVERSITATIS
MDCCCII
TARTUENSIS

ARH PT- 823

Lugupeetud .....

Palume Teid osa võtta TRÜ Teadusliku Raamatukogu XI teaduskonverentsist

TRÜ TEADUSLIKU RAAMATUKOGU
AJALOO KÜSIMUSI

21.-22. maini 1987.a. raamatukogu konverentsisaalis W.Struve t. 1.

Konverentsi orgkomitee

Reglement:
Ettekanneteks aega 20 min., sõnavõttudeks 5 min.
Võimalus eksponeerida materjale stendil.

Osavõtust teatada hiljemalt 15. maiks kas kirjalikult aadressil 202 400 Tartu
W.Struve t. 1
TRÜ Teaduslik Raamatukogu

või telefonidel 3 24 62 teadusosakond, metoodikaosakond
3 44 46 teadusdirektor
3 51 79 teadussekretär

Tartu Ülikooli Raamatukogu
ARHIIVKOGU

Konverentsi orgkomitee

esimees: **L.Peep, TRÜ TR direktor**
sekretär: **A.Norberg, TRÜ TR osakonnajuhataja**
liikmed: **M.Ermel, TRÜ TR teadussekretär**
K.Noodla, TRÜ TR operaator
M.Rand, TRÜ TR osakonnajuhataja
U.Tõnnov, TRÜ TR teadusdirektor

KONVERENTSI PROGRAMM

21. mail kell 11.00

1. Avasõna.
   TRÜ TR direktor L.Peep
2. Ukraina kirillitsa varatrükised TRÜ Teaduslikus Raamatukogus.
   T.Šahhovskaja.
3. G.F.Parroti ja K.Morgensterni kirjavahetusest.
   I.Loosme, M.Rand
4. J.F.Recke Livonica ja Curonica.
   E.Jaanson
5. Vene raamatu lugemise iseärasustest Tartu ülikooli raamatukogus 19. sajandi algul.
   D.Aziattsev
6. G.Bergmanni memoriaalkogu.
   K.Taal

kell 14.30

1. Reisikirjad Venemaast TRÜ Teaduslikus Raamatukogus.
   A.Kollo, T.Põllumaa
2. Tartu ülikooli raamatukogu süstemaatiline kataloog 19. sajandi II poolel ja 20. sajandi algul.
   L.Dubjeva
3. R.Hausmanni memoriaalkogu.
   T.Täpsi
4. K.Weltmanni memoriaalkogu.
   A.Laumets
5. Soome kogu TRÜ Teaduslikus Raamatukogus.
   K.Jentson

22. mail kell 10.00

1. Parlamendiraamatukogust teadusraamatukoguks. (Riigiraamatukogu arengujooni aastail 1918-1940.)
P.Lotman, RR vanemtoimetaja

TARTU ÜLIKOOLI RAAMATUKOGU
TEGEVUSEST AASTAIL 1918-1940

2. Eestikeelse kirjanduse ja Estica komplekteerimine.
H.Kase
3. Tartu ülikooli väljaannete vahetamine välismaa teadusasutustega.
L.Alver
4. Dissertatsioonide komplekteerimine.
T.Sade
5. Nõukogude kirjanduse komplekteerimine.
J.Raid

kell 14.00

1. Dublettide vahetamine.
S.Reinola
2. Lugejateenindus.
V.Konsin
3. Raamatukogudevaheline laenutus.
K.Kahu
4. Teatmebibliograafiatöö.
I.Ööpik
5. Raamatunäitused.
M.Mets

ПРОГРАММА КОНФЕРЕНЦИИ "ВОПРОСЫ ИСТОРИИ НАУЧНОЙ БИБЛИОТЕКЕ ТГУ.
На эстонском языке.
Тартуский государственный университет.
ЭССР, 202400, г.Тарту, ул.Юликооли, 18.
Vastutav toimetaja U. Tõnnov.
TRÜ trükikoda 1987. 300. 0,2 arv.-pg., 0,25 trpg.
Tell. nr. 445. Tasuta. MB 04061.

Kujundanud T. Sepp.

TRÜ Teadusliku Raamatukogu XI teaduskonverentsi
"Raamatukogu ajaloo küsimusi"

Ürituste kava:

20.mail

| | |
|---|---|
| 15.00 | Raamatukogu endiste töötajate mälestamine (Kalmistule sõidetakse bussiga k.15.00 Akadeemia t. väljapääsu juurest.) |

21.mail

| | |
|---|---|
| 7.00-11.00 | Külaliste registreerimine ja majutamine |
| 9.00-11.00 | Hommikusöök raamatukogu kohvikus |
| 11.00 | Konverentsi avamine |
| 13.30 | Lõuna |
| 14.30-17.00 | Konverentsi töö |
| 18.00 | Puhkeõhtu Kavildas (Buss väljub Vanemuise parklast) |

22.mail

| | |
|---|---|
| 9.00-10.00 | Hommikusöök |
| 10.00 | Konverentsi töö |
| 13.00 | Lõuna |
| 14.00-17.00 | Konverentsi töö |
| 19.00 | Teatrietendus RAT "Vanemuises":G.Rjabkin "Selles tüdrukus midagi on". |

ARH PT-823

TARTU ÜLIKOOLI
RAAMATUKOGU
SUNDEKSEMPLAR
ARHIIVKOGU

Lugupeetud Teadusbibliograafia osakond

Palume Teid osa võtta Tartu Ülikooli Raamatukogu XV teadus-konverentsist teemal

## Lugeja ja raamatukogu

27.-28. mail 1992 TÜ Raamatukogu konverentsisaalis

W.Struve t. 1

Teated osavõtust, öömajasoovid, info telefonidel

32467 (A. Norberg)
32462 (U. Tõnnov)
34393 (K. Kikkas)

Korraldav toimkond

ARH PT-823
TARTU ÜLIKOOLI
RAAMATUKOGU
SUNDEKSEMPLAR
ARHIIVKOGU

Lugupeetud Teadusbibliograafia osakond

Palume Teid osa võtta Tartu Ülikooli Raamatukogu XV teadus-konverentsist teemal

# Lugeja ja raamatukogu

27.-28. mail 1992 TÜ Raamatukogu konverentsisaalis
W.Struve t. 1

Teated osavõtust, öömajasoovid, info telefonidel
32467 (A. Norberg)
32462 (U. Tõnnov)
34393 (K. Kikkas)

Korraldav toimkond

**Kavas**

Kolmapäeval 27. mail

kell 11$^{00}$

Konverentsi avamine
TÜR direktor Malle Ermel

Uuringu "Tartu Ülikooli Raamatukogu ja lugeja" korraldusest ja tulemustest
Urve Tõnnov (TÜR)

Kes on Tartu Ülikooli Raamatukogu lugeja?
Marika Karo (TÜR)

Teadlane raamatukogus: ootused, tegelikkus, hinnangud
Aili Norberg (TÜR)

kell 13$^{30}$ Lõuna

kell 14$^{30}$

Lugejateenindusest Tallinna Tehnikaülikooli Raamatukogus
Viivi Kuuspere (TTÜR)

Lugejate anketeerimisest Eesti Teaduste Akadeemia Raamatukogus ja mõnedest probleemidest teadusraamatukogu töös tänapäeval
Anne Veinberg (ETAR)

Eesti Rahvusraamatukogu muudatuste keerises
Linda Pärnoja (RR)

Sõnavõtud

Neljapäeval 28. mail

kell 9$^{30}$

Lugejate kultuurihuvid
Ilona Smuškina (TÜR)

Lugejad väljastpoolt ülikooli
Ilme Reintam (TÜR)

Lugejateenindus - rahulolu ja rahulolematuse mõõdupuu
Kärt Miil (TÜR)

Sõnavõtud

Läbirääkimised

Konverentsi lõpetamine

Teese ei trükitud.

15. nov., 1992.

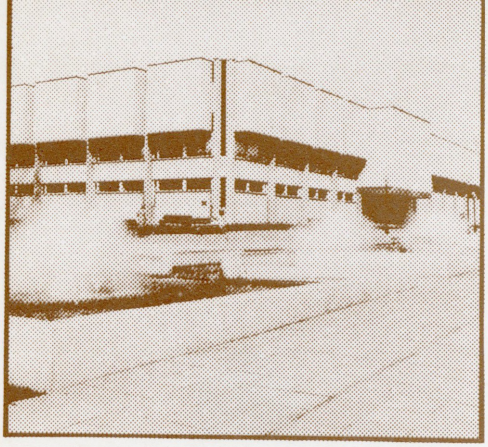


BIBLIOTHECA UNIVERSITATIS
MDCCXII
TARTUENSIS

# Bibliograafiatöö perspektiivid Tartu Ülikooli Raamatukogus

Seminar 12. aprillil 1995. a.

algusega kell 11.15

TÜR teatmekirjanduse lugemissaalis

Avasõna

*Malle Ermel*

1. Tartu Ülikool bibliograafias
   *Maare Kümnik*
2. Valulaps *Estonica* — kuhu nüüd ?
   *Ruth Michelson*
3. Millist ajaloobibliograafiat me vajame?
   *Kersti Taal*

Vaheaeg 40 minutit

4. URBIS — üle kivide–kändude soomeugrilaste sujuva koostööni ?
   *Mare Onga*
5. Teatmetöö kirjades
   *Imbi Pelkonen*
   *Mare Rand*

Sõnavõtud

TRÜ trükikoda 1988. 500. T. 380.

seminar, 1995.

Tartu
Riiklikus Ülikooli
Teaduslikus Raamatukogus

# teaduslik konverents

Tartu
1968

Lugupeetud
sm.

Palume Teid osa võtta TRÜ Teaduslikku Raamatukogu 3. teaduslikust konverentsist 8., 9. ja 10. aprillil 1968. a. Ajaloo-Keeleteaduskonna raamatukogu ruumides Ülikooli tän. 18 (3. korrus).

TRÜ Teaduslikku
Raamatukogu
direktor
L. Peep

# P Ä E V A K O R D

E s m a s p ä e v a l, 8. aprillil kell 11

1. Tartu ülikooli raamatukogu nõukogu tegevus XIX sajandil ja XX sajandi algul.

   R. Parmas, osakonnajuhataja

2. A. N. Neustrojevi memoriaalkogu TRÜ Teaduslikus Raamatukogus.

   L. Urba, van.-raamatukoguhoidja

3. Inglisekeelseid kirju TRÜ Teadusliku Raamatukogu autograafide kogus.

   H. Tankler, Ajaloo-Keeleteaduskonna III kursuse üliõpilane

Sõnavõtud.

T e i s i p ä e v a l, 9. aprillil kell 10

1. Teaduslike ja spetsiaalsete raamatukogude fondide koostisest.
K. Kikas, TPI raamatukogu direktor

2. TRÜ Teaduslik Raamatukogu ülikooli õppejõudude informatsioonivajaduste rahuldajana.
K. Noodla, osakonnajuhataja

3. Uuem ajalooalane kirjandus ja selle kasutatavus TRÜ Teaduslikus Raamatukogus.
T. Aav, raamatukoguhoidja

4. Sotsialistliku võistluse küsimusi raamatukogudes.
K. Lepik, osakonnajuhataja

Sõnavõtud.

K o l m a p ä e v a l, 10. aprillil kell 10

RAAMATUHÜGIEENI- ja RESTAUREERIMISKÜSIMUSI

1. Vanadest nahaparkimisviisidest ja nahkköite kaunistustehnikatest. E. Valk-Falk, sektorijuhataja

2. Formaliini kasutamisest hallitusseente hävitamisel.
E. Kool, restauraator

3. Tintide elektroforeetiline ja paberkromatograafiline iseloomustamine.
M. Bender, restauraator

4. Köidete restaureerimine.
V. Nagel, restauraator

5. Paberi käsitsi konserveerimine ja restaureerimine.
A. Espenberg, restauraator

6. Paberi restaureerimine valamise teel.
L. Noodla, restauraator

Sõnavõtud.

N e l j a p ä e v a l, 11. aprillil kell 10 toimub samades ruumides Eesti NSV Teaduslik-Tehniliste Ühingute Nõukogu restauraatorite sektsiooni seminar-nõupidamine.

ARH PT-823

TARTU ÜLIKOOLI
RAAMATUKOGU
ÜNDEKSEMPLAR
ARHIIVKOGU

TRÜ rotaprint 1968. 400. MB 06750. T. 164.

3. köw.

BIBLIOTHECA UNIVERSITATIS

MDCCCII

TARTUENSIS

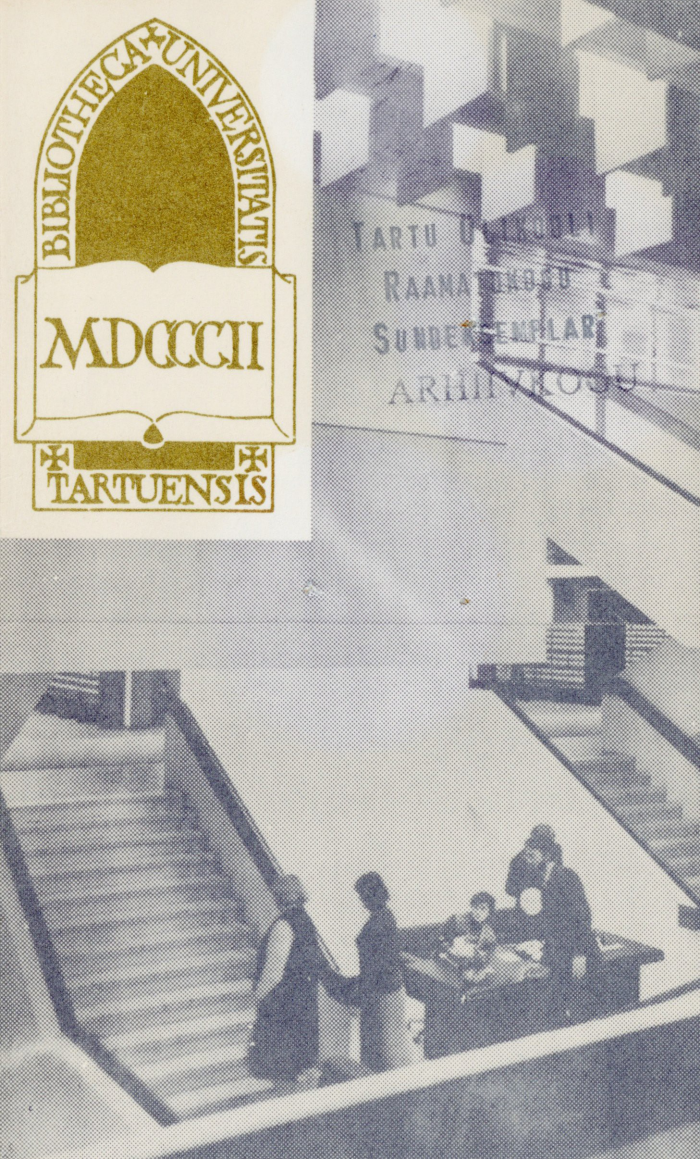

Lp. Teadusbibliograafiaosak.

Palume Teid osa võtta TRÜ Teadusliku Raamatukogu 4. erialapäevast "RAAMATUKOGU OSAST ÜLIKOOLI ÕPPEKASVATUSTÖÖS" 21. novembril 1984.a. algusega k. 11 raamatukogu konverentsisaalis W. Struve t. 1.

K a v a s:

1. Raamatukogu üliõpilaste hinnangutes.
   Urve Tõnnov
2. Õppekasvatustöö infoteenindamine.
   Ülle Must
3. Raamatukoguõppuste korraldamisest.
   Imbi Pelkonen
4. Bibliograafiaõppuste näitlikustamisest.
   Imbi Kaasik,
   TPI Teaduslik Raamatukogu
5. Raamatukogutehnika üliõpilaste käsutuses.
   Aili Norberg

Kell 14

6. Teaduskirjanduse abonemendi osast lugejateeninduses.
   Kaljo Lepik
7. Õpikukomplektide koostamisest esmakursuslastele.
   Siiri Luts
8. Üliõpilane N. V. Gogoli nim. Tartu Linna Keskraamatukogu kasutajana.
   Vilve Tänava,
   N.V. Gogoli nim. Tartu Linna Keskraamatukogu
9. Traditsiooniline ja uus ideelis-poliitilises kasvatustöös
   Ilona Smuskina

Läbirääkimised

TRÜ trükikoda 1983. 1000. T. 1082.

4. ewalaßäev, 1984.


TARTU ÜLIKOOLI
RAAMATUKOGU
ÜHEEKSEMPLAR
ARHIIVKOGU

BIBLIOTHECA UNIVERSITATIS
MDCCCII
TARTUENSIS

Austatud .....

Palume Teie osavõttu soome-ugri keeleteadusliku informatsioonilise koostöö (URBIS-) seminarist 17. oktoobril k. a. algusega kl. 11.00.

Seminar on mõeldud kohtumiseks idapoolsete soome-ugri rahvusraamatukogude esindajatega ja toimub TÜ Raamatukogus ruumis nr. 202.

TÜ Raamatukogu

ARH PT-823

seminar 1995

TRÜ trükikoda 1985. 1500. T. 133.

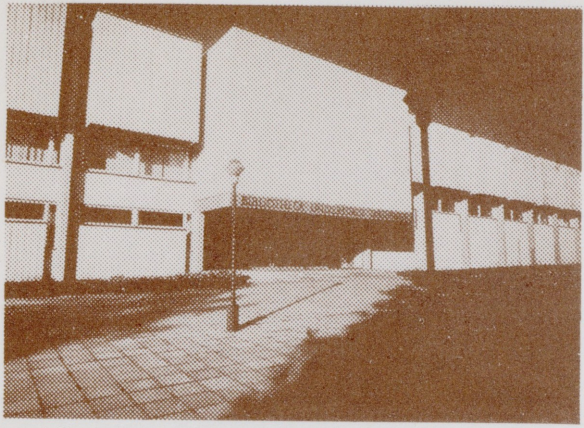

TARTU ÜLIKOOLI
RAAMATUKOGU
SUNDEKSEMPLAR
ARHIIVKOGU



Lugupeetud kolleegid!

Kutsume Teid 18.-19. sept. k.a. osalema ja sõna sekka ütlema ülikooli raamatukogu korraldatud seminaril

"Fondide komplekteerimine ülikooli raamatukogus. Probleemid ja perspektiivid".

Seminar toimub Tartu Ülikooli Raamatukogu auditooriumis 202, W. Struve tn.1

Korraldajad

KAVA

18.septembril algusega kell 11.oo

Teemad:

Raamatuostusummade jaotus ja kasutamine.

Hinnapoliitika.

Väliskirjanduse komplekteerimine.

13.oo-14.oo lõuna

Järelkomplekteerimine.

Töö referentidega.

Automatiseerimise võimalused.

Komplekteerimine tulevikus.

19.septembril algusega kell 9.oo

Teemad:

Estica ja eestikeelse kirjanduse komplekteerimine.

Tartu Ülikooli fondi loomine.

13.oo- 14.oo lõuna

ARH PT-823

seminar 1989

TÜ 1989. 1000. T. 737.
Kujundanud T. Sepp

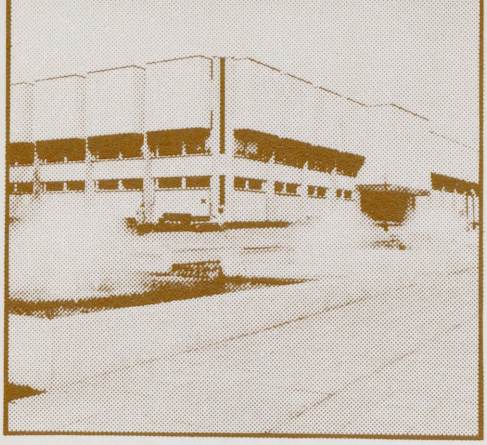

TARTU ÜLIKOOLI
RAAMATUKOGU
SUNDEKSEMPLAR
ARHIIVKOGU


BIBLIOTHECA UNIVERSITATIS
MDCCCII
TARTUENSIS

Lugupeetud .....

Palume Teid osa võtta TRÜ Teadusliku Raamatukogu seminarist

INFORMAATIKA JA INFOTÖÖ PSÜHHOLOOGILISI PROBLEEME

5.-9. sept. 1988. a. Käärikul.

Osavõtust palume teatada augusti lõpuni kas kirjalikult aadressil

202 400 Tartu
W. Struve t. 1
TRÜ Teaduslik Raamatukogu

või telefonidel

3 44 46 teadusdirektor A.Norberg
35 179 teadussekretär M.Ermel
35 342
või 3 24 62 teadusosakond, metoodikaosakond

Külaliste registreerimine raamatukogus 5. sept. kell 8.00 - 17.00.

Väljasõit Tartust Käärikule raamatukogu parklast 5. sept. kell 17.00.

Korralduskomitee

SEMINARI PROGRAMM

6. sept. 1988

kell 10.00

1. Avasõna.
   L.Peep (Tartu)
2. Infoteeninduse "inimfaktorite" uuringud Baltikumi seminaridel.
   E.Šapiro (Riia)
3. Lugeja või infotarbija? Isiksuse probleem raamatukogu- ja infoteeninduses.
   J.Šreider (Moskva)
4. Infokeskkonna ja kasutaja seoste psühholoogilised probleemid.
   M.Mirimanova (Moskva)

kell 16.00

Ettekanded ja arutelu teemal "NLKP XIX konverents ja majanduse arengusuunad".

kell 20.00

Vestlusring teemal "Informatsiooni osast tänapäeva elus".

7. sept. 1988

kell 10.00

1. Psühholoogiateenistus TRÜ Teaduslikus Raamatukogus.
   K.Hango (Tartu)
2. Raamatukoguhoidja: isiksus ja elukutse.
   T.Meres (Tallinn)
3. Raamatukogu infotöö kvaliteedist.
   Ü.Must (Tartu)
4. Raamatukogutöötajate ettevalmistamine tööks arvutiga.
   U.Aunin (Tartu)

kell 16.00

Ettekanded ja arutelu teemal "Rahvuspoliitika ja rahvuskultuur".

8. sept. 1988

kell 10.00

1. Informatsiooni olukord kunstikultuuri sfääris: uut liiki dokumentide kajastamise probleem infoväljaannetes.
   A.Vassiljev (Moskva)

2. Infokeskkonna arengu negentroopsed protsessid ja globaalne eetika: sünergeetiline kontseptsioon.
   G.Andrikson (Riia)

3. Pedagoogilise psühholoogia meetodite kasutamise võimalustest spetsialistide lugemuse uurimisel.
   O.Starovoitova (Leningrad)

4. Informaatika psühholoogilisi probleeme.
   R.Giljarevski (Moskva)

kell 16.00

Ettekanded ja arutelu teemal "Psühholoogia muutuvas ajas".

Stendiettekannete arutelu.

9. sept. 1988

kell 10.00

Kokkuvõtete tegemine.

Soovituste vastuvõtmine.

Seminari lõpetamine.

Seminari täpse ajakava saavad osavõtjad kohapeal.

ПСИХОЛОГИЧЕСКИЕ ПРОБЛЕМЫ ИНФОРМАТИКИ И ИНФОРМАЦИОННОЙ ДЕЯТЕЛЬНОСТИ. Пригласительный билет и программа. На эстонском языке. Тартуский государственный университет. ЭССР, 202400, г.Тарту, ул.Юликооли, 18. TRÜ trukikoda 1988. 100. 0,2 arv.-pg., 0,25 trpg. Tell. nr. 689. Tartsuta. MB 07234.

ARH PT-823 Teadusbibl. 05

TRÜ trükikoda 1988. 500. T. 380.

seminar, 1988

ARH PT-823 A

# KUTSE

## TÜ teaduskonverentsile

## "Õppekirjandus kooliuuenduses"

25. - 26. septembril 1991

## TÜ teadusraamatukogus

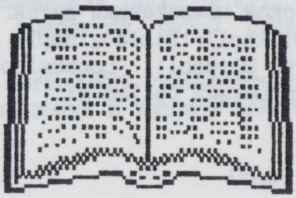

2
TARTU ÜLIKOOLI
RAAMATUKOGU
190608
PT
KONTROLLEKSEMPLAR
Tartu Ülikooli
Raamatukogu
451-38
ARHIIVKOGU

Lp. _____

Palume Teid osa võtta TÜ didaktika laboratooriumi teaduskonverentsist " Õppekirjandus kooliuuenduses ". Konverents algab kolmapäeval, 25. septembril 1991 a. kell 11.00 TÜ teadusraamatukogu konverentsisaalis (Tartu, Struve tn. 2.).

Osavõtjate registreerimine raamatukogu fuajees alates kella 9-st.

***Konverentsi kava***

*Kolmapäev 25. september.*

*I Istung 11.00 - 13.30.*

*Hariduse sisu ja õppekirjandus. Juhatab M. Salundi.*

1. **K. Luts.** Konverentsi avamine.
2. **B. Ekstig** ( University of Uppsala ). Transformation of School Science Objectives through Textbooks: Selection of Subject Contents and Subject Content.
3. **E. Dietrich** (Pädagogische Hochschule Köthen). Lehrbuchuntersuchungen in der DDR - Ergebnisse und Mängel.
4. **A. Tõldsepp** (Tartu Ülikool). Loodusteaduste õppekirjanduse koostamise ja hindamise printsiipe.
5. **Л. Васильченко** (Тартуский университет). Школьный учебник: проблемы лексической компетенции детей.
6. **M. Toom** (Tartu Ülikool). Bioloogiaõpik Eesti koolis.
7. **A. Reinmaa** (Tartu Ülikool). Loodusloolise õppetekstide mõistmine arengupuuetega õpilastel.
8. Sõnavõtud.

*Lõuna 13.30 - 14.30.*

*II Istung 14.30 - 16.30.*

*Õppekirjanduse mõistetavus. Juhatab J. Mikk.*

1. **H. Kukemelk** (Tartu Ülikool). Õpiaja sõltuvus teksti karakteristikutest.
2. **J. Mikk** (Tartu Ülikool). Elektronarvutite kasutamine õppekirjanduse koostamisel.
3. **M. Åhlberg** ( University of Helsinki). Graphical methods in performance of learning materials.

4. **J. Tuldava** (Tartu Ülikool). Teksti statistilise struktuuri seoseid teksti raskusega.
5. **M. Laar** (Tartu ynivrsity). Readability of dialogues.
6. **J. Elts** (Tartu Ülikool). Bioloogiatekstide omandamisraskuse põhjusi.
7. **Н. Блумберг** (Латвийский университет). Использование персональных компьютеров при подготовке учебной литературы по математике.
8. Sõnavõtud.

*III Istung 17.00 - 19.00*

*Õppekirjandus reaalainetes. Juhatab A. Tõldsepp.*

1. **E. Pärtel, K. Timmann, H. Voolaid** (Tartu Ülikool). Füüsikaõpetuse eesmärgid õppemetoodilise komplekti koostamise alusena.
2. **E. Pärtel** (Tartu Ülikool). Õppeeesmärgid 8. klassi õpikus ja töövihikus.
3. **K. Timmann** (Tartu Ülikool). Füüsikaõpetuse kontseptsiooni kajastamine 8. klassi füüsikaõpikus ja töövihikus.
4. **G. Karu** (Tartu Ülikool). Ühest füüsikaõpiku teksti hindamise võimalusest.
5. **A. Virovere** (Tallinna Pedagoogiline Instituut). Keskkonnaõpetusest kui integratiivainest.
6. **А. Г. Мордкович** (Московский государственный заочный пединститут). Об учебных пособиях для студентов педвузов - будущих учителей математики.
7. **В. Лабеев** (Латвийский университет). Оптимизация содержания школьных учебников через систему подготовительных курсов.
8. **К. Штейнерс** (Латвийский университет). Элементы математического моделирования в учебном пособии по математике для средней школы.
9. Sõnavõtud.

*Neljapäev 26. september.*

*IV Istung 9.00 - 11.00.*

*Õppekirjandus humanitaarainetes. Juhatab A. Metsa.*

1. **A. Metsa** (Tartu Ülikool). Isiksusekeskse keeleõpetuse ja -õpikute modelleerimisest.

Lp. _____

Palume Teid osa võtta TÜ didaktika laboratooriumi teaduskonverentsist " Õppekirjandus kooliuuenduses ". Konverents algab kolmapäeval, 25. septembril 1991 a. kell 11.00 TÜ teadusraamatukogu konverentsisaalis (Tartu, Struve tn. 2.).

Osavõtjate registreerimine raamatukogu fuajees alates kella 9-st.

***Konverentsi kava***

*Kolmapäev 25. september.*

*I Istung 11.00 - 13.30.*

*Hariduse sisu ja õppekirjandus. Juhatab M. Salundi.*

1. **K. Luts.** Konverentsi avamine.
2. **B. Ekstig** ( University of Uppsala ). Transformation of School Science Objectives through Textbooks: Selection of Subject Contents and Subject Content.
3. **E. Dietrich** (Pädagogische Hochschule Köthen). Lehrbuchuntersuchungen in der DDR - Ergebnisse und Mängel.
4. **A. Tõldsepp** (Tartu Ülikool). Loodusteaduste õppekirjanduse koostamise ja hindamise printsiipe.
5. **Л. Васильченко** (Тартуский университет). Школьный учебник: проблемы лексической компетенции детей.
6. **M. Toom** (Tartu Ülikool). Bioloogiaõpik Eesti koolis.
7. **A. Reinmaa** (Tartu Ülikool). Loodusloolised õppetekstide mõistmine arengupuuetega õpilastel.
8. Sõnavõtud.

*Lõuna 13.30 - 14.30.*

*II Istung 14.30 - 16.30.*

*Õppekirjanduse mõistetavus. Juhatab J. Mikk.*

1. **H. Kukemelk** (Tartu Ülikool). Õpiaja sõltuvus teksti karakteristikutest.
2. **J. Mikk** (Tartu Ülikool). Elektronarvutite kasutamine õppekirjanduse koostamisel.
3. **M. Ahlberg** ( University of Helsinki). Graphical methods in performance of learning materials.
4. **J. Tuldava** (Tartu Ülikool). Teksti statistilise struktuuri seoseid teksti raskusega.
5. **M. Laar** (Tartu ynivrsity). Readability of dialogues.
6. **J. Elts** (Tartu Ülikool). Bioloogiatekstide omandamisraskuse põhjusi.
7. **Н. Блумберг** (Латвийский университет). Использование персональных компьютеров при подготовке учебной литературы по математике.
8. Sõnavõtud.

*III Istung 17.00 - 19.00*

*Õppekirjandus reaalainetes. Juhatab A. Tõldsepp.*

1. **E. Pärtel, K. Timmann, H. Voolaid** (Tartu Ülikool). Füüsikaõpetuse eesmärgid õppemetoodilise komplekti koostamise alusena.
2. **E. Pärtel** (Tartu Ülikool). Õppeeesmärgid 8. klassi õpikus ja töövihikus.
3. **K. Timmann** (Tartu Ülikool). Füüsikaõpetuse kontseptsiooni kajastamine 8. klassi füüsikaõpikus ja töövihikus.
4. **G. Karu** (Tartu Ülikool). Ühest füüsikaõpiku teksti hindamise võimalusest.
5. **A. Virovere** (Tallinna Pedagoogiline Instituut). Keskkonnaõpetusest kui integratiivainest.
6. **А. Г. Мордкович** (Московский государственный заочный пединститут). Об учебных пособиях для студентов педвузов - будущих учителей математики.
7. **В. Лабеев** (Латвийский университет). Оптимизация содержания школьных учебников через систему подготовительных курсов.
8. **К. Штейнерс** (Латвийский университет). Элементы математического моделирования в учебном пособии по математике для средней школы.
9. Sõnavõtud.

*Neljapäev 26. september.*

*IV Istung 9.00 - 11.00.*

*Õppekirjandus humanitaarainetes. Juhatab A. Metsa.*

1. **A. Metsa** (Tartu Ülikool). Isiksusekeskse keeleõpetuse ja -õpikute modelleerimisest.

2. **A. Jänese, E. Raeste** (Tartu Ülikool). Eesti-vene õppevestmik keskkooli vanemale astmele.
3. **С. Замкина** (Тартуский университет). Лексическая система в учебниках неродного языка для младших школьников.
4. **R. Vääri** (Tartu Ülikool). Emakeele ja kirjanduse õpikute struktuurist.
5. **K. Komsi** ( Vantaan koulu ). Suomen kielioppi ulkomaalaisille.
6. **V. Tomusk** ( Tartu Ülikool ). Teksti tehnoloogiast ja tehnoloogilisest tekstist.
7. **I. Tomusk** (Kadrina Keskkool). Soome keele õpikust keskkoolile.
8. **J. Sivula** (Helsinkin Kotimaisten kielten tutkimuslaitos). Suomen kieliopin menetelmät oppikirjoissa.
9. Sõnavõtud.

*V Istung 11.30 - 13.30.*

*Õppekirjanduse üldküsimused. Juhatab U. Läänemets.*

1. **A. Hakanen** (Turun Yliopisto). Kultuurin vaikutuksia suomen kielen oppikirjoissa.
2. **E. Steinberg** (Tartu Ülikool). Eesti koolilugemike saavutusorientatsioonist kolmel ajalooetapil.
3. **Т. В. Гришина** (Кировоградский пединститут). Учебная литература на уроке как средство индивидуализации обучения математике в основной школе.
4. **П. Зарицьш** (Латвийский университет). Методические особенности составления дифференцированных задачников по математике.
5. **U. Läänemets** ( Eesti Hariduse Arenduskeskus ). Haridusstandardid ja õppekirjandus.
6. Sõnavõtud.
7. Konverentsi lõpetamine.

Konverentsi orgkomitee: 202400 Tartu, Ülikooli tn. 18
TÜ pedagoogika kateeder
tel. 34-342
Hasso Kukemelk.

TÜ 91.357.120.

ARH PT-823

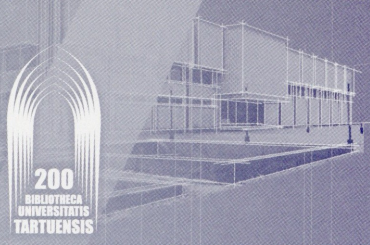


# From Printed Book to Digital. Tartu University Library 200.

12. - 15. October 2002.

# CONFERENCE PROGRAM

**Saturday, October 12**
**18.00 - 20.00**
- Arrival of guests. Accommodation.
- Welcoming address and excursion at the library, W.Struve 1

**Sunday, October 13, 10.00**
**11.00 - 13.00**
- Registration
- **Opening Session**

  - **Tartu University Library Today and in the Future,**
    *Toomas Liivamägi, Tartu University Library*
  - **The Future of Libraries - The Infrastructure of Worldwide Electronic Information.**
    *Prof. Elmar Mittler, Goettingen State and University Library*
  - **The Role of the University Library in a Networking Learning Environment.**
    *Jens Thorhauge, Danish National Library Authority*

**13.30 - 14.30**
- Lunch

**15.00 - 17.00**
- **1st Session of the Conference**

**15.00 - 15.20**
- **Presentation of Conference Proceedings, organisational issues etc.**

**15.20 15.40**
- **University Library in the University - Values and Impac.**
  *Prof. Aira Lepik, Tallinn Pedagogical University Department of Information Studies*

**15.40 - 16.00**
- **The Role of Research Libraries in Shaping Infrastructural Process for Ensuring Research and Educational System.**
  *Anu Nuut, National Library of Estonia*

**18.00 - 20.00**
- **Reception at Tartu University History Museum, 25 Lossi Str.**

**Monday, October 14**
**9.00 - 12.40**
- **2nd Session of the Conference**

**9.00 - 9.20**
- **Library in Digital Environment - Economic and Legal Aspects.**
  *Silvi Metsar, National Library of Estonia*

**9.20 - 9.40**
- **ProPrint - Print on Demand.**
  *Dr. Karen Strehlow, Goettingen State and University Library*

**9.40 - 10.00**
- **Baltic Virtual Library.**
  *Dr. Hans-Armin Knöppel, Greifswald University Library*

**10.00 - 10.20**
- **Watermark and Invisible Information Layers in Electronic Publications and Information Systems.**
  *Dr. Arkadiusz Liber, Technological University of Wroclaw Computer Science Department*

**10.20 - 10.40**
- **Impact of Digital Environment on the National Library.**
  *Janne Andresoo, National Library of Estonia*

**10.40 - 11.00**
- Coffee Break

**11.20 - 11.40**
- **Usage of Various IT Resources at Tartu University Library.**
  *Kalju Kill Kask, Tartu University Library*

**11.40 - 12.00**
- **Conservation Priorities in Digital Environment.**
  *Kurmo Konsa, Estonian Postal Museum*

**12.00 - 12.20**
- **Digitalisation of Map Collection at the National Library of Estonia.**
  *Margit Tohver, National Library of Estonia*

**12.20 - 12.40**
- **Creating Digital Databases of Historical and Special Collections at Tartu University Library.**
  *Sulo Lembinen and Mare Rand, Tartu University Library*

**12.40 - 13.40**
- Lunch

Tartu Ülikooli Raamatukogu
ARHIIVKOGU

13.40 - 17.40 ■ **3rd Session of the Conference**

13.40 - 14.00 - **Information Policies.**
*Henni Ilomäki, Finnish Literature Society*

14.20 - 14.40 - **Managing Present and Future Digital Collections and Supporting Access to Digital Services at Poznan University Library.**
*Tomasz Olzsewki, Poznan University Library*

14.40 - 15.00 - **Electronic Information at Vilnius University Library 10 years of experience.**
*Zibute Petrauskiene, Vilnius University Library*

15.00 - 15.20 - **Information Literacy and University Library.**
*Gerda Koidla, Tallinn Technical University Library*

15.40 - 16.00 ■ Coffee Break

16.00 - 16.20 - **Medical Information Centre of Tartu University Clinics - Gateway to Knowledge.**
*Keiu Saarniit, Medical Information Centre of Tartu University Clinics*

16.20 - 16.40 - **Tartu University Library User Services - Changes and Perspectives.**
*Mare-Nelli Ilus and Olga Einasto, Tartu University Library*

16.40 - 17.00 - **Electronic Euroinformation at Tartu University Library European Documentation Centre.**
*Ruth Tammeorg, Tartu University Library*

17.00 - 17.20 - **The Changing Roles of Traditional Information Systems in Integrated Library Systems.**
*Ludmilla Dubjeva, Tartu University Library*

17.20 17.40 ■ **Closing remarks of the Conference**

---

**Monday, October 14**
10.00 - 13.00 ■ **Workshop**
- **Licensing Electronic Resources at National Basis - Results and Impact.**
*Kristiina Hormia-Poutanen, Head of National Electronic Library Services, Helsinki University Library, The National Library of Finland*

---

**Tuesday, October 15**
10.00 - 15.00 ■ **Cultural Program**
- Sightseeing tour.
Cultural and historical monuments and beautiful landscapes near Lake Peipsi.

■ Working languages of the conference are Estonian and English

Participation fee for delegates from Estonia is 400 EEK and
for participants outside Estonia 60 Euros.
The fee includes conference materials, coffee breaks and lunches.
Your participation fee should reach us not later than September 1, 2002.
Bank account No. 10102000234007 at Estonian Union Bank with details as follows:
Tartu University. Library. Conference participation fee.

■ **How to travel to Tartu?**
The university town of Tartu lies in South Estonia within 2,5 hours drive from Tallinn, 4,5 hours drive from Riga and 6,5 hours drive from St. Petersburg.
You can reach Tallinn also by plane or sea. Buses leave for Tartu from Tallinn Bus Terminal approximately at every half hour.
For information see: http://www.bussireisid.ee.

## Welcome to the university town of Tartu!

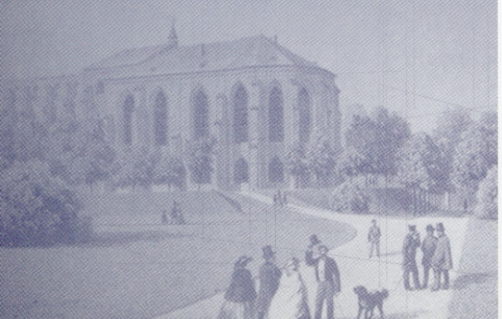

Tartu University Library
W. Struve t. 1, 50091 Tartu
Phone: (+ 372) 07 375 703; Fax: (+ 372) 07 375 701
e-mail: konverents@utlib.ee
www.utlib.ee

TARTU ÜLIKOOLI RAAMATUKOGU
200
BIBLIOTHECA
UNIVERSITATIS
TARTUENSIS

ARH PT-823

Tartu Ülikooli Raamatukogu
ARHIIVKOGU

Dear colleague _____

Tartu University Library has the honour
of inviting you to participate in the conference

**From Printed Book to Digital.**
**Tartu University Library 200,**

taking place in October 12. - 15. 2002.
The conference will celebrate the 200th anniversary
of the oldest continuously working research library in Estonia.

Tartu University Library

TARTU ÜLIKOOLI RAAMATUKOGU

200
BIBLIOTHECA
UNIVERSITATIS
TARTUENSIS

ARH PT- 823

Tartu Ülikooli Raamatukogu
ARHIIVKOGU

Lugupeetud _____

Tartu Ülikooli Raamatukogul on au
paluda Teid osa võtma 13. - 14. oktoobril 2002 . toimuvast konverentsist

**Trükiväljaandest digitaalseni.**
**Tartu Ülikooli Raamatukogu 200.**

millega Eesti vanim pidevalt tegutsenud
teadusraamatukogu tähistab oma kahesajandat aastapäeva.

Tartu Ülikooli Raamatukogu

ARH PT-823

Tartu Ülikooli Raamatukogu
ARHIIVKOGU

Lp. .....

TRÜ Teaduslikus Raamatukogus toimub neljapäeval, 23. juunil, k.a. raamatukogu ajaloo päev.

Kui olete huvitatud, palume osa võtta.

P Ä E V A K A V A

kell 11 ettekanded

Tartu Ülikooli Raamatukogu töökorraldusest 1920.-30. aastail.

Malle Ermel

Ülevaated ÜR kauaaegsete töötajate elust ja tegevusest:

Viktoria Aavakivi

Mare Vadi

Linda Metslang-Lao

Kajar Pruul

kell 13 ühislõuna

kell 14 ettekanded

Marta Liblik

Maare Kümnik
ja Eha Saarmaa

Eduard Vigel

Elsa Kudu

Tartu Ülikooli Raamatukogu ja Eesti Raamatukoguhoidjate Ühing.

Kaja Noodla

Sõnavõtud

kell 16.30 lillede asetamine lahkunud kolleegide kalmudele.

ARH PT-823

TARTU ÜLIKOOLI
RAAMATUKOGU
SUNDEKSEMPLAR

ARHIIVKOGU

# ÜLELIIDULISE SEMINAR-NÕUPIDAMISE "METOODILISE TÖÖ TÄIUSTAMINE KÕRGKOOLIDE RAAMATUKOGUDES"

## P R O G R A M M

### Esmaspäev, 21. oktoober

8$^{00}$-22$^{00}$ Seminarist osavõtjate saabumine, registreerimine (raamatukogu fuajees) ja majutamine

15$^{00}$ Ekskursioon linnas

### Teisipäev, 22. oktoober

8$^{00}$-11$^{00}$ Osavõtjate registreerimine

9$^{00}$-11$^{00}$ Hommikueine raamatukogu kohvikus

10$^{00}$ Organiseerimiskomitee nõupidamine (direktori kabinetis)

11$^{00}$ Seminar-nõupidamise avamine (raamatukogu konverentsisaalis)

11$^{00}$-13$^{30}$ Ettekanded

13$^{30}$-15$^{00}$ Lõuna raamatukogu kohvikus

15$^{00}$-17$^{00}$ Ekskursioon TRÜ TR-s

17$^{00}$-18$^{00}$ Küsimused ja vastused TRÜ TR-i töö kohta

18$^{00}$ Õhtusöök raamatukogu kohvikus

### Kolmapäev, 23. oktoober

9$^{00}$-10$^{00}$ Hommikueine

10$^{00}$-13$^{00}$ Ettekanded

13$^{00}$-14$^{30}$ Lõuna

14$^{30}$-17$^{00}$ Ettekanded

17$^{00}$-19$^{00}$ Valikuliselt: 1) ekskursioon linnas
2) tutvumine linna keskraamatukogu tööga

19$^{00}$ Teatrikülastus

### Neljapäev, 24. oktoober

9$^{00}$-10$^{00}$ Hommikueine

10$^{00}$-13$^{00}$ Ettekanded

13$^{00}$-14$^{30}$ Lõuna

14$^{30}$-17$^{00}$ Ettekanded. Kogemuste vahetamine, diskussioonid, seminar-nõupidamise soovituste vastuvõtmine

19$^{00}$ Sõprusõhtu

### Reede, 25. oktoober

10$^{00}$ Kõrgkooli raamatukogude vahelise koostöö küsimuste arutelu (direktori kabinetis)

1985

erialapäev
1995

Lp. Teadusbibliograafia os.

TARTU ÜLIKOOLI
RAAMATUKOGU
SUNDEKSEMPLAR
ARHIIVKOGU

**2. märtsil** k.a. toimub Tartu Ülikooli Raamatukogus

**e r i a l a p ä e v** ***"Vana raamat ülikooli raamatukogus. Kuidas edasi?"***

K A V A S :

* Raamatuloolisest uurimistööst

*Mare Rand*

* Vana raamatu järelkomplekteerimisest. Vajadused ja võimalused

*Valvi Hiir*

* Vana raamatu arvutikataloogi perspektiivist

*Katrin Kaugver*

* Vanade kogude seisund

*Mag. Kurmo Konsa*

* Tagatis- ja kasutuskoopiate vajadusest raamatuvara säästmiseks lugejateeninduses ja raamatukogutöös

*Mare Ilus*
*Kadri Tammur*

* Vana raamatu kaitsest raamatukogus ja väljaspool

*Viiu Klement*

Ootame Teid meiega kaasa mõtlema ning jagama oma kogemusi.
*Algus kell 11 raamatukogus W. Struve 1, aud. 293.*

Lugupidamisega

Tartu Ülikooli Raamatukogu

ARH PT-823

**EESTI RAAMATUKOGUHOIDJATE VII KONGRESSIST OSAVÕTJA**

**REGISTREERIMISLEHT**

**Ees ja perekonnanimi**_____

**Töökoht**_____

**Amet**_____

**Töökoha aadress**_____

**Töökoha telefon**_____ **Faks**_____

**E-post**_____

- **Osalen sektsioonide töös:** 22.10 23.10

| | | |
|---|---|---|
| **Teadusraamatukogud** | _____ | _____ |
| **Rahvaraamatukogud** | _____ | _____ |
| **Kooliraamatukogud** | _____ | _____ |

- **Osavõtumaksu 300.- kr. tasun 15. septembriks 1998.a.:**

Tartu Ülikooli Raamatukogu arveldusarvele nr. 1010 2000 2340 07 (SP1-RT-kongress) Eesti Ühispanga Tartu kontor, kood 401 ☐

- **Palun mulle broneerida 23. oktoobriks pilet:**

teatrietendusele ☐

kontserdile ☐

Pileti ostan välja kongressi avapäeval. ☐

- **Soovin osaleda 24. oktoobril väljasõidul Lõuna-Eestisse.**

Väljasõidu eest tasun 100 krooni:

Tartu Ülikooli Raamatukogu arveldusarvele nr. 1010 2000 2340 07 (SP1-RT-kongress) Eesti Ühispanga Tartu kontoris, kood 401 ☐

Tartu Ülikooli Raamatukogu
ARHIIVKOGU

- **Palun mulle broneerida hotellikoht:**

| **Hotell** | **Saabun** | **Lahkun** | |
|---|---|---|---|
| **PARK**<br>Vallikraavi 23<br>**Ühekohaline tuba (560.-)** | _____ | _____ | ☐ |
| **Kahekohaline ( 740.-)** | | | ☐ |
| **TARTU**<br>Soola 3<br>**Koht dušita toas 250.-** | _____ | _____ | ☐ |
| **Koht dušiga toas 300.-** | | | ☐ |
| **RÄNDUR**<br>Vasara 25<br>**2- ja 3-kohalised toad, koht 75.-** | _____ | _____ | ☐ |

**Ööbimise eest tasun kohapeal hotellis.**

**Allkiri**_____

**Registreerimislehe palume tagastada 15. septembriks 1998 aadressil:**
Eesti raamatukoguhoidjate VII kongress
Tartu Ülikooli Raamatukogu
W. Struve 1
EE2400 Tartu
Faks: (27) 375 701

**Teadmiseks:** 24. oktoobril 1998 algusega kell 11 toimub Eesti Kirjandusmuuseumis Oskar Kallase päev/XVII eesti raamatuteaduse konverents.

ARH PT-823

# 4. E R I A L A P Ä E V

21. nov. 1984.a.

1. URVE TÖNNOV - Lugejateenindus üliõpilaste hinnangutes.
2. ÜLLE MUST - Õppekasvatustöö. Infoteenindamine.
3. IMBI PELKONEN - Raamatukoguõppuste korraldamisest.
4. IMBI KAASIK - Bibliograafiaõppuste näitlikustamisest.
5. AILI NORBERG - Raamatukogutehnika üliõpilaste käsutuses.
6. KALJO LEPIK - Teaduskirjanduse abonemendi osast lugejateeninduses.
7. SIIRI LUTS - Õpikukomplektide koostamisest esmakursuslastele.
8. Vilve Tõnava - Üliõpilane võõrasraamatukogu lugejana.
9. ILONA SMUŠKINA - Traditsioonniline ja uus ideelises - poliitilises kasvatustöös.

Tartu Ülikooli Raamatukogu
ARHIIVKOGU

Tartu Ülikooli Raamatukogu
ARHIIVKOGU

Lp. U. Tõnnov

Palume Teid osa võtta ENSV Kultuuriministeeriumi, TRÜ Teadusliku Raamatukogu ja Fr.R.Kreutzwaldi nim. ENSV Riikliku Raamatukogu poolt korraldatavast vabariiklikust seminarist " Raamatuhoid ja konserveerimise-restaureerimise küsimused", mis toimub 17. ja 18.mail k.a. K ä ä r i k u l.

1982

P Ä E V A K A V A

17.mai

Kl.10.00-12.30 saabumine, majutamine
Kl.13.00-14.00 l õ u n a
Kl.14.30-18.00 seminari töö

1. AVAMINE. U.Tõnnov (TRÜ TR)
2. Restaureerimise ajaloost Nõukogude Liidus. A.Kärbo (ENSV VRV)
3. Raamat - aeg. M.Rand (TRÜ TR)

Kl.18.00-19.00 Matk "Kääriku kaunis loodus"
Kl.19.00-23.00 Puhkehetked lõkke ääres. Saun
Kl. 23.00 ö ö r a h u

18.mai

Kl.8.30-9.30 hommikusöök
Kl.9.30-14.00 seminari töö

4. Praktilisi nõuandeid fondi üldiseks korrashoiuks. M.Jakoobi (RR)
5. Ajalehtede konserveerimisest. S.Vooremäe (ENSV TA Fr.R.Kreutzwaldi nim.Kirjandusmuuseum)
6. Nahka kahjustavatest teguritest ja naha hooldamisest. V.Kasumets (TRÜ TR)
7. Graafika säilitamine. M.Austa (TRÜ TR)
8. Kokkuvõtteid Raamatuhügieeni ja Restaureerimise Probleemgrupi tööst 1981.a. V.Klement (TRÜ TR)
9. Läbirääkimised, kokkuvõtted
10. Seminari l õ p e t a m i n e. U.Tõnnov (TRÜ TR)

Kl.14.00-15.00 l õ u n a
Kl.15.00-16.00 ä r a s õ i t

ENSV Kultuuriministeerium, Fr.R.Kreutzwaldi nim. ENSV Riiklik Raamatukogu, TRÜ Teaduslik Raamatukogu

Tartu Ülikooli Raamatukogu ARHIIVKOGU




# To Digitise or not to Digitise:
## Copyright, Public Domain, Orphan Works and Other Issues

**6–7 June 2013**
**University of Tartu Library**
**Tartu, Estonia**

Education and Culture DG
Culture Programme

eod eBooks

# Conference Programme

Venue: Conference Centre of the University of Tartu Library, W. Struve 1
Date: 6–7 June 2013

## 6 June 2013

**10.30–13.00** Registration

**11.00–12.00** EOD general assembly (invitation only) / room 191

**11.00–12.00** Library tour / starts at the registration desk

**12.00–13.00** Lunch at UTLIB Gaudeamus café (on own)

**13.00** Welcome words

*Liisi Lembinen, University of Tartu Library / Estonia*
*Dr. Martin Hallik, University of Tartu / Estonia*
*Conference moderated by Lone Stefansen, the Royal Library / Denmark*

**13.10–13.40** **Orphan works – the new EC directive and its implementation**

*Dr. Harald Müller, Max Planck Institute for Comparative Public Law and International Law / Germany*

**13.40–13.55** Q&A to Dr. Harald Müller

**13.55–14.25** **Knowledge ecology and knowledge economy interests can be made compatible**

*Dr. Rainer Kuhlen, ENCES / Germany*

**14.25–14.40** Q&A to Dr. Rainer Kuhlen

**14.40–15.10** Coffee break

**15.10–15.40** **Public Domain Calculator**

*Patrick Peiffer, National Library of Luxembourg / Luxembourg*

**15.40–16.10** **The authorial rights in the digital economy**

*Dr. Aleksei Kelli, University of Tartu / Estonia*

**16.10–16.40** **ARROW, an advanced tool to search and manage rights information**

*Dr. Que Anh Ha, University of Innsbruck / Austria*

**16.40–16.50** The Challenge of the Digital Turn. "The Digital Turn: User's Practices and Cultural Transformations" book presentation (Peter Lang, 2013)

**16.50–17.00** Presentation by a sponsor

**17.30–19.00** City tour

**19.00** Social dinner – UTLIB treats – University Café

ARH PT-823



## 7 June 2013

**9.30** Conference continues with best practices, moderated by Silvia Gstrein, University and Regional Library of Tyrol, Innsbruck / Austria

**9.30–10.00** EOD and 20th century's digitisation desert: can we make it bloom?
*Silvia Gstrein, University and Regional Library of Tyrol, Innsbruck / Austria*

**10.00–10.30** Interlibrary loan in the future – how to fix the digital link?
*Jerker Ryden, National Library of Sweden / Sweden*

**10.30–10.50** Coffee break

**10.50–11.10** Digital collections and legal challenges in Estonia
*Karmen Linask, National Library of Estonia / Estonia*

**11.10–11.40** Between legal restrictions, technological possibilities and user needs – the acquisition strategy of German Open Access Repository for East European Studies "OstDok"
*Gudrun Wirtz, Bavarian State Library / Germany* Bayerische Staatsbibliothek

**11.40–12.00** Conclusions & closing
*Liisi Lembinen, University of Tartu Library / Estonia*
*The ensemble of early music "Conceptio" from the University of Tartu Library, led by Geiu Rämmer*

**12.00–13.00** Lunch at UTLIB Gaudeamus café (on own)

**13.00–16.00** EOD Network meeting / open for all interested people

**13.00** Welcome & Overview. Silvia Gstrein, University of Innsbruck

**13.10** EOD Network / Update on the latest developments: figures, libraries, news, decisions, EOD search engine. Silvia Gstrein

**13.45** EOD dissemination / Communication strategy, recent developments, further plans. Õnne Mets, National Library of Estonia

**14.30–14.45** Coffee break

**14.45** ODM session / Latest releases, planned development etc.
Andreas Parschalk, University of Innsbruck

**15.20** Open forum:
- Cooperation model with small local libraries. Krista Kiisa, National Library of Estonia
- Other topics

**16.00** End of Meeting. Liisi Lembinen, University of Tartu Library

**16.00–17.00** Library tour for interested people



Tartu Ülikooli Raamatukogu ARHIIVKOGU

# Invited Speakers



## Dr. Harald Müller, Max Planck Institute for Comparative Public Law and International Law, Germany

Harald Müller is a German librarian and lawyer. He is the Director of the Library of the Max Planck Institute for comparative public law and international law in Heidelberg. The library with a collection of approx. 620,000 volumes is considered as the largest collection in public international law and European law in Europe. He is well known as an expert in the area of library law. At present he is the deputy speaker of the Coalition for Action "Copyright for Education and Research" as well as member of the Experts Group on Information Law (EGIL) of the European Bureau of Library, Information and Documentation Associations (EBLIDA), the document delivery and resource sharing section of IFLA (International Federation of Library Associations), the German Alliance of Research Organizations legal experts group, as well as the legal experts group of NESTOR, the German authority network to digital long-term archiving.

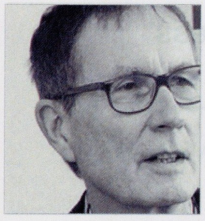

## Dr. Rainer Kuhlen, ENCES, Germany

Scientific and Teaching Profile: Information Retrieval; Hypertext; Information Markets; Information Ethics and Politics; Collaborative Knowledge Management for e-learning, Theories of the Commons. Professional functions: Since 1980 Professor for Information Science in the Computer and Information Science at the University of Konstanz; Chair of the Committee for Communication and Information of the German Commission for the UNESCO; UNESCO Chair for Communications ORBICOM); Chairperson of NETHICS e.V. (Ethics in the Net – www.netethics.net); Member of the Board of the German Society for Information Science (HI); Chairperson for the German Coalition "Copyright for Education and Science".

Current projects: IUWIS (Infrastructure Copyright for Science and Education - www.ences.de – DFG); MEDOANET (Open Access in six countries of the Mediterranean area - EU/FP7).

Recent books: Consequences of information agents (1999); Information ethics (2004); Successful failure - twilight of copyright? (2008)

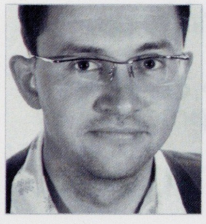

## Patrick Peiffer, National Library of Luxembourg, Luxembourg

Patrick Peiffer has studied in Bristol, UK and has a Master in Library and Information Science from Humboldt University, Berlin. He has ten years' experience working in digital library services for the National Library of Luxembourg. Patrick has been manager of the national digital library consortium "findit.lu" since 2006 and participating in a series of European digital library projects, notably as work package leader for the Europeana Licensing Framework in the "Europeana Connect" project, during which the Public Domain Calculator was developed (www.outofcopyright.eu). As a member of the Europeana IPR team he is concentrating on cross-border rights clearance mechanisms for digitised 20th century works.

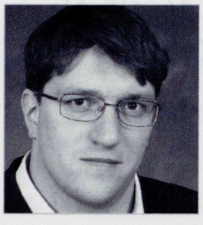

## Dr. Aleksei Kelli, University of Tartu, Estonia

Aleksei Kelli is Associate Professor of Intellectual Property Law (University of Tartu, Estonia) and the Head of an Expert Group on the Codification of the Intellectual Property Law (Ministry of Justice of Estonia). Aleksei is the main intellectual property expert in the research and innovation policy monitoring program coordinated by the Estonian Ministry of Education and Research. He has been involved as an IP expert in the work of the Estonian Ministry of Economic Affairs and Communications and, also, is a member of an expert group convened by the Ministry of Culture drafting the new Estonian Copyright Act. Aleksei is a member of

Team of Specialists on Intellectual Property organized by the United Nations Economic Commission for Europe. Furthermore, he has taken part in several EU and Estonian research projects as a key IP expert and has published a number of works on intellectual property, innovation, knowledge transfer and related issues.



## Dr. Que Anh Ha, University of Innsbruck, Austria

Que Anh Ha holds a doctoral degree in law. Her places of study can be found in Vietnam and Germany, amongst others. Currently she is working at the Department of Digitisation and Electronical Archiving at the University of Innsbruck. She is responsible mainly for the European Commission co-funded project ARROW+ where she carries out the validation of the system.



## Silvia Gstrein, University and Regional Library of Tyrol, Innsbruck, Austria

Silvia Gstrein is Head of the Department of Digital Services at the University and Regional Library of Tyrol, University of Innsbruck, Austria. Since 2002, she has led several national and international IT related projects in the area of e-learning and digitization matters, contributed to European projects such as Digitisation on Demand (DOD), EuropeanaConnect, EuropeanaTravel and ARROW and is coordinator of the eBooks on Demand network (http://books2ebooks.eu), a digitization and document delivery service of public domain books with more than 30 participating libraries from 12 European countries.



## Jerker Rydén, National Library of Sweden

Jerker Rydén joined the National Library of Sweden in August 2007, and is Senior Legal Adviser. He assists the National Librarian as well as the different departments of the Library on legal matters, especially copyright and other legal matters relevant to the making available of the Library's Corpus. Over the past years Mr. Rydén has been appointed expert by the Swedish Government and participated in the revision of the Swedish Copyright Act, the Orphan Works Directive as well as other legislation such as Electronic Legal Deposit Act, Data Protection as well as all law relevant for the Library be it Civil Law, Criminal Law or Constitutional Law.



## Karmen Linask, National Library of Estonia

Karmen Linask is the Head of the Centre of Information Services for MPs at the National Library of Estonia and the Copyright Coordinator. She has organized several copyright seminars and events and intermediated libraries' voice in the national copyright drafting consultation process.



## Gudrun Wirtz, Bavarian State Library, Germany

Gudrun Wirtz is Head of the Department of Eastern Europe at the Bavarian State Library in Munich with the four main tasks of acquisition, cataloguing, reader services and electronic media of Eastern European Collections. The department is the biggest special department at the Bavarian State Library and is also one of the main responsible institutions for the portal for East European Studies the Vifaost (Virtuelle Fachbibliothek Osteuropa, Virtual Library Eastern Europe), an interdisciplinary portal that offers the academic community a wide range of information in the field of East European Studies.

# Social Programme

**6 June 11.00–12.00** Library Tour / starts at the registration desk

**7 June 16.00–17.00** Library Tour / starts at the registration desk

University of Tartu Library is the most universal Estonian research library, its collections of about 3.4 million items contain materials on all disciplines taught at the University, including books, journals, audio-visual materials, maps, works of art, manuscripts, leaflets, pamphlets, etc., as well as legal deposit copies of Estonian publications. The Library's large and valuable historical collections contain unique research materials from the 17th to the 19th centuries in many languages. The oldest manuscripts date back to the 11th century. The Library's digitized collections comprise rare books, manuscripts, photographs, historical dissertations, and early Estonian newspapers and are accessible through the ESTER online library catalogue. University of Tartu Library also offers the EOD service.

**6 June 17.30–19.00** City Tour / starts at the library entrance

The university city of Tartu sits on the Emajõgi River. The large student population and wealth of museums means that the city is always alive with interesting and new events to entertain you. A large part of Tartu's charm is that it's an incredibly easy city to explore on foot. The most interesting bits are all concentrated in the same general area, with the historic Old Town flanked on one side by the leafy Toome Hill and on the other by the peaceful river. Lots of buildings in the Old Town reveal the impressive classicist architecture. Walking tour in Tartu will take you to the historical centre of Tartu – Old Town, Town Hall and Town Hall Square, Toomemägi (Dome Hill) with its bridges, statues and historical buildings and the University of Tartu.

**6 June 19.00** Social Dinner at the University Café / only for registered participants

The building of the University Café has been a place for lavish receptions of noblemen as well as a meeting spot for university people. In 1876, architect Otto Mohr redesigned an average burgess house into an Italian palazzo-style dwelling by the order of the family Nolcken. In 1957, a café was opened on the second floor which quickly became a favorite place for university students and staff. In 2005, the University Café received a make-over. The Café's cozy halls, snug corners, helpful staff, and great music will welcome EOD conference participants on the evening of the 6th of June. The dinner will be a festive entr'acte for the two day EOD conference where delegates can meet up with old friends and get acquainted with new colleagues.

The band Puhkus (Vacation) performs original songs arranged for two voices, a guitar, a djembe and a zither. Using mainly an acoustic format, they are influenced by pop, rock, new wave and indie music. The lyrics speak about issues of the human soul that require taking time for inner reflection. The concerts of Puhkus offer a chance to take a rest from the noise factor of today's music.

# Helpful Information

## Important phone numbers

### Area code for phone calls from abroad: +372

Organising team:

| | |
|---|---|
| Elena Sipria-Mironov | +372 7 375 750 |
| mobile | +372 525 1456 |
| University of Tartu Library secretary | +372 7 375 703 |
| Liisi Lembinen | +372 7 375 700 |
| mobile | +372 520 9086 |

| | |
|---|---|
| Emergency calls | 112 |
| Police | 110 |
| Ambulance | 112 |

| | |
|---|---|
| Bus Station | 12550 |
| City transport | 17787 |
| Tartu Airport | + 372 7 309 210 |
| Tallinn Airport | + 372 6 058 888 |
| Customs info | 880 0814 |
| Trains | 1447 |

| | |
|---|---|
| Estonian Information Centre | 1181 |
| Information of the City Government | + 372 7 361 101 |
| Information of South-Estonia | + 372 7 404 020 |
| Tartu Tourist Information Centre | + 372 7 442 111 |

# Participant List

| | | |
|---|---|---|
| Alas, Askur | Eesti Ekspress | Estonia |
| Alkova, Dana | Olomouc Research Library | Czech Republic |
| Allikmaa, Margus | Estonian Public Broadcasting | Estonia |
| Altroff, Kristjan | Ministry of Justice | Estonia |
| Andresoo, Janne | National Library of Estonia | Estonia |
| Androvič, Alojz | University Library in Bratislava | Slovakia |
| Asp, Mårten | National Library of Sweden | Sweden |
| Bachmann, Signe | University of Tartu Library | Estonia |
| Birštonas, Ramūnas | Mykolas Romeris University | Lithuania |
| Blueggel, Bruno | University Library Greifswald | Germany |
| Brumen, Matija | National and University Library | Slovenia |
| Burenkov, Merit | University of Tartu Library | Estonia |
| Bäck, Gunhild | Uppsala University Library | Sweden |
| Bäckstrand, Cecilia | National Library of Sweden | Sweden |
| Byrne, Ines | National Library of Scotland | Scotland |
| Danielsson, Mats | Umeå University Library | Sweden |
| Einasto, Olga | University of Tartu Library | Estonia |
| Enna, Rita | National Library of Estonia | Estonia |
| Espenberg, Liina | University of Tartu Library | Estonia |
| Felt, Kairi | National Library of Estonia | Estonia |
| Fiala, Tomaš | University Library in Bratislava | Slovakia |
| Fromm, Niels | University of Humboldt | Germany |
| Gillitzer, Berthold | Bavarian State Library | Germany |
| Gross, Kadri-Ann | OÜ Byronet | Estonia |
| Gründhammer, Veronika | University and Regional Library Tyrol | Austria |
| Gstrein, Silvia | University of Innsbruck | Austria |
| Ha, Que Anh | University of Innsbruck | Austria |
| Haamer, Tõnis | Overall Eesti AS | Estonia |
| Haatainen, Kai | EBSCO | Finland |

| | | |
|---|---|---|
| Haljasmäe, Rene | Academic Library of Tallinn University | Estonia |
| Hermann, Edith | Tartu Art College | Estonia |
| Hindreus, Piret | National Archives of Estonia | Estonia |
| Jaagosild, Maris | Estonian National Museum | Estonia |
| Jandera, Tomáš | Academy of Sciences Library | Czech Republic |
| Jeedas, Eveliis | Library of the Police and Border Guard College of the Estonian Academy of Security Sciences | Estonia |
| Jõesalu, Renita | National Archives of Estonia | Estonia |
| Kaalep, Tiina | OÜ Hea Lugu | Estonia |
| Kaljovee, Katriin | University of Tartu Library | Estonia |
| Kalvik, Vallo | OÜ Hea Lugu | Estonia |
| Kamrádková, Kateřina | National Technical Library | Czech Republic |
| Kangor, Eero | Academic Library of Tallinn University | Estonia |
| Kapus, Erika | Library and Information Centre of the Hungarian Academy of Sciences | Hungary |
| Karjaherm, Mirjam | University of Tartu | Estonia |
| Karpova, Valentina | Vilnius University Library | Lithuania |
| Kazmina, Svetlana | Russian State Academy of Intellectual Property | Russia |
| Kelli, Aleksei | University of Tartu | Estonia |
| Kiisa, Krista | National Library of Estonia | Estonia |
| Kliimask, Anne | University of Tartu Library | Estonia |
| Kliimask, Kaili | University of Tartu Library | Estonia |
| Knüttel, Helge | University Library Regensburg | Germany |
| Kohoutová, Ludmila | National Library of the Czech Republic | Czech Republic |
| Kolli, Eva | Estonian Digital Book Centre | Estonia |
| Kolli, Maire | Est.Art.Sosy. | Estonia |
| Kondratjev, Peeter | Academic Library of Tallinn University | Estonia |
| Kriat, Iaroslava | University of Tartu | Estonia |
| Krusinsky, Rostislav | Olomouc Research Library | Czech Republic |
| Kuhlen, Rainer | Ences, University of Konstanz | Germany, Finland |
| Kurapka, Karolis | K. Stungys Law Firm | Lithuania |
| Kuusemäe, Kersti | University of Tartu Library | Estonia |

| | | |
|---|---|---|
| Kärdla, Eevi | Tartu City Museum | Estonia |
| Kääri, Kristi | University of Tartu | Estonia |
| Külv, Lilia | University of Tartu Library | Estonia |
| Kümnik, Eve | University of Tartu Library | Estonia |
| Laak, Marin | The Estonian Literary Museum | Estonia |
| Lauskis, Kalvis | eGramata | Latvia |
| Lembinen, Liisi | University of Tartu Library | Estonia |
| Lepa, Sven | National Archives of Estonia | Estonia |
| Liepins, Egons | eGramata | Latvia |
| Liivak, Asta | Children's Art School of Tartu | Estonia |
| Lillevälja, Airi-Ulrike | Estonian Authors' Society | Estonia |
| Linask, Karmen | National Library of Estonia | Estonia |
| Lindström, Elo | Tallinn University Academic Library | Estonia |
| Look, Kairi | IOS Press | Netherlands |
| Luštšik, Maria | University of Tartu Library | Estonia |
| Maget, Sara | Saxon State and University Library | Germany |
| Malaiskiene, Elona | Vilnius University Library | Lithuania |
| Mandre, Sigrid | Academic Library of Tallinn University | Estonia |
| Mets, Õnne | National Library of Estonia | Estonia |
| Moont, Külli | University of Tartu Library | Estonia |
| Mujunen, Veera | EBSCO | Finland |
| Müller, Harald | Max Planck Institute for Comparative Public Law and International Law | Germany |
| Nagy, Erika | Library and Information Centre of the Hungarian Academy of Sciences | Hungary |
| Nemvalts, Kärt | Ministry of Justice | Estonia |
| Olonen, Riin | National Library of Estonia | Estonia |
| Österlund, Laila | Uppsala University Library | Sweden |
| Ostrovskaja, Marina | University of Tartu Library | Estonia |
| Ots, Kärt | Academic Library of Tallinn University | Estonia |
| Pai, Kristina | University of Tartu Library | Estonia |
| Pajula, Meeli | National Library of Estonia | Estonia |

| | | |
|---|---|---|
| Parschalk, Andreas | University and Regional Library Tyrol | Austria |
| Pedak, Kersti | University of Tartu Library | Estonia |
| Peiffer, Patrick | National Library of Luxembourg | Luxembourg |
| Pivoriunaite, Danguole | Mykolas Romeris University | Lithuania |
| Popovits, Tatjana | | Estonia |
| Portnaja, Ieva | LETA | Latvia |
| Püü, Raigo | Academic Library of Tallinn University | Estonia |
| Raid, Ülle | OÜ EBS Education | Estonia |
| Ramaškaitė, Gintarė | Library of Vilnius Gediminas Technical University | Lithuania |
| Reial, Mihkel | National Library of Estonia | Estonia |
| Rieber, Christopher | Stockholm School of Economics | Latvia |
| Řihák, Jakub | National Library of Technology | Czech Republic |
| Rosecky', Va'clav | Moravian Library | Czech republic |
| Ruubel, Merle | Estonian Academy of Security Sciences | Estonia |
| Ryden, Jerker | National Library of Sweden | Sweden |
| Saari, Alla | University of Tartu Library | Estonia |
| Schreiber, Andrea Ruth | Swiss National Library | Switzerland |
| Schröder, Albert | University Library Regensburg | Germany |
| Seiler, Anette | Hochschulbibliothekszentrum | Germany |
| Seppel, Toomas | Hedman Partners | Estonia |
| Sepping, Leeni | University of Tartu | Estonia |
| Sillastu, Anu | Estonian Sports Museum | Estonia |
| Šimáček, Marek | Academy of Sciences Library | Czech Republic |
| Sipria-Mironov, Elena | University of Tartu Library | Estonia |
| Skop, Michal | Moravian Library | Czech Republic |
| Smitt, Ivi | National Library of Estonia | Estonia |
| Smuškina, Ilona | University of Tartu Library | Estonia |
| Sööt, Ludmilla | Tartu University Hospital | Estonia |
| Stefansen, Lone | The Royal Library | Denmark |
| Stirna, Guntis | eGramata | Latvia |
| Svec-Kurapke, Tatjana | Mykolas Romeris University | Lithuania |

| | | |
|---|---|---|
| Tamm, Liina | Estonian Academy of Security Sciences | Estonia |
| Tamman, Helina | National Archives of Estonia | Estonia |
| Tänavots, Silja | University of Tartu Library | Estonia |
| Teedema, Lea | National Archives of Estonia | Estonia |
| Tinits, Peeter | University of Tartu | Estonia |
| Tomingas, Ivi | National Archives of Estonia | Estonia |
| Tõnisson, Signe | National Library of Estonia | Estonia |
| Tõnisson, Liisi | University of Tartu Library | Estonia |
| Tooming, Kadri | National Archives of Estonia | Estonia |
| Uri, Kertu | University of Tartu Library | Estonia |
| Vaabel, Kaja | University of Tartu Pärnu College | Estonia |
| Vahtra, Eve | Baltic Defence College | Estonia |
| Veede, Raul | MTÜ Wikimedia Eesti | Estonia |
| Velliste, Anne | Aade AV OÜ | Estonia |
| Viljur-Voit, Made | National Library of Estonia | Estonia |
| Vitolina, Zane | SIA Datakom Ltd | Latvia |
| Vonderviszt, Lajos | National Széchényi Library of Hungary | Hungary |
| Wirtz, Gudrun | Bavarian State Library | Germany |
| Žabička, Petr | Moravian Library | Czech Republic |
| Zankl, Elisabeth | University Library Regensburg | Germany |
| Zarins, Uldis | National Library of Latvia | Latvia |

# Special Thanks to:

ABBYY®

OCLC® The world's libraries. Connected.™

ZEUTSCHEL
The Future of the Past.

EBSCO

OVERALL.EE

s‹e›mantics
Kommunikationsmanagement GmbH

Walter Nagel
Innovative Organisationslösungen

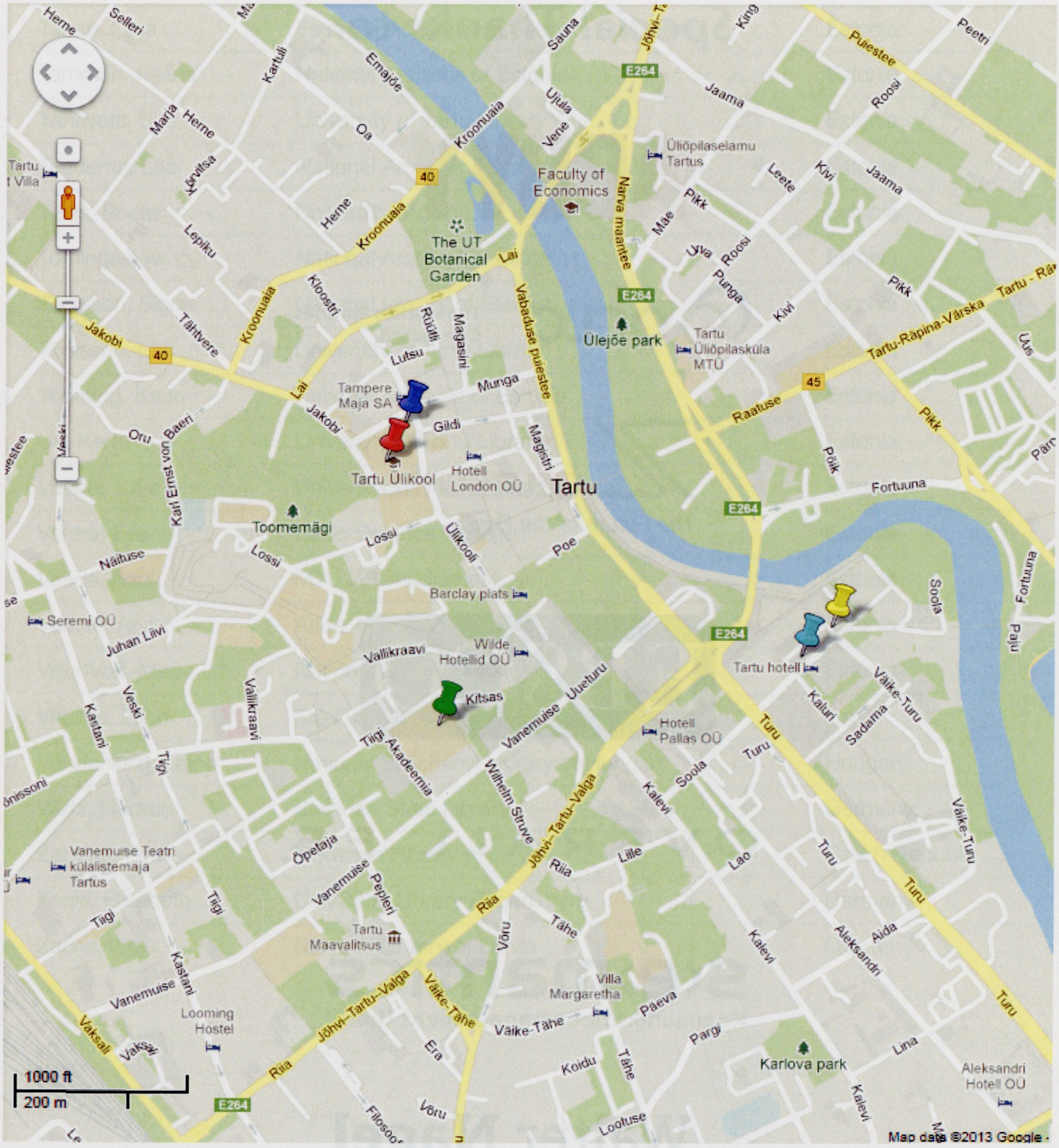


- Library
- University of Tartu Main Building
- University Café – Dinner venue
- Dorpat Hotel
- Tartu Bus Station



# Kutse Kutse

# Kutse Kutse




Tartu Ülikooli Raamatukogu
ARHIIVKOGU

ARH PT-823

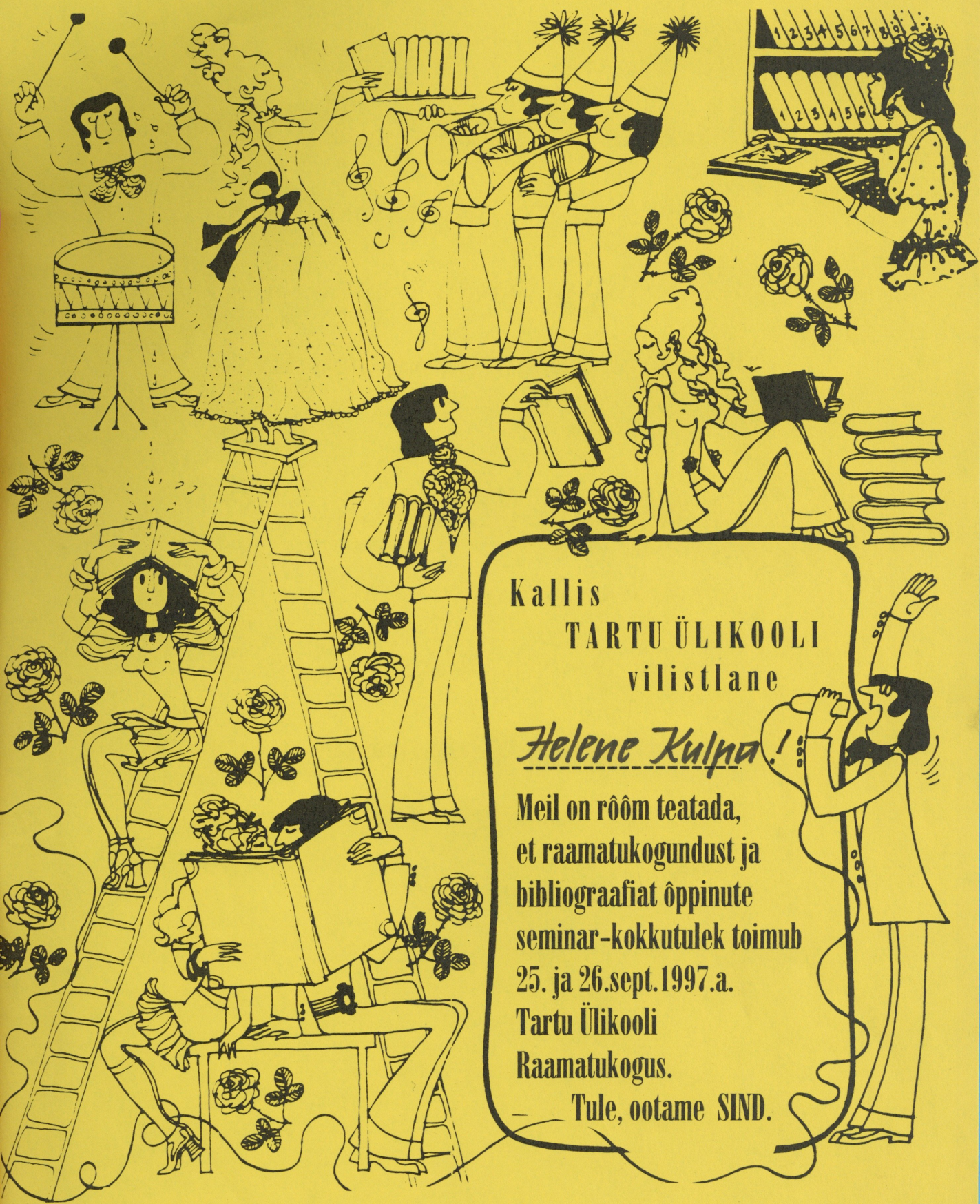

Kallis
TARTU ÜLIKOOLI
vilistlane

*Helene Kulpa* !

**Meil on rõõm teatada, et raamatukogundust ja bibliograafiat õppinute seminar-kokkutulek toimub 25. ja 26.sept.1997.a. Tartu Ülikooli Raamatukogus.**

**Tule, ootame SIND.**

*Mul meelde tuleb kauge kevad,*
*peal taevas on kui akvarell.*
*All orus toomed õilmitsevad,*
*kolmveerand üheksa lööb kell.*

*Ma vaatan Inglisillalt linna.*
*Mind ootab auditoorium.*
*Ent kuidagi ei tahaks minna –*
*nii sinine on taevakumm.*

*A. Sang*

# K a v a

## NELJAPÄEV, 25. september

kell 12.00 Avasôna **Peeter Olesk**
Tervitused
Kes me, vilistlased, oleme ... ? Ülevaade lôpetanuist küsitluslehtede alusel
**Maare Kümnik**

kell 13.30 Kohvipaus
Meenutusi stuudiumiajast
**Ôppejôud ja vilistlased**
Kursusekaaslaste vestlusringid

kell 16.30 Lahkunute austamine

kell 19.00 Koosviibimine ülikooli vanas kohvikus

## REEDE, 26. september

kell 10.00 Raamat, raamatukogu ja raha
**Laine Peep**
Kogude omamise ja kättesaadavuse vahekorrast nüüdisaja teadusraamatukogudes
**Konrad Kikas**

kell 11.30 Kohvipaus
Vilistlaskogu valimine
Ürituse lôpetamine

kell 13.30 Ekskursioonid : TÜ Ajaloomuuseum, Eesti Rahva Muuseum, Tartu raamatukogud
Näitus vilistlastöödest

*Peahoone ja soovulmade vahel*
*noorusaastatetagune igatsus*
*kõnnib ikka mu kõrval ...*
*V. Adams*

**Teata tulekust 15. septembriks**

Tartus:

Maare Kümnikule tel. 465783
477318

Ella Kaurile tel. 432677
472920

Tallinnas:

Linda Kasele tel. 450929
528323

Milvi Tedremaale tel. 6411657
593086

**Kokkutuleku algatusrühm :**
**Kaja Noodla, Maare Kümnik, Linda Kivistik, Hilja Käsper,**
**Lea Trikkant, Aime Naanuri, Aime Pärnakivi**

Kutse kujundus : Eesti Meditsiiniraamatukogu ja
Elle Tikerpäe