TORI HOBUSTE RIIKLIK TÕURAAMAT

ГОСУДАРСТВЕННАЯ ПЛЕМЕННАЯ КНИГА ЛОШАДЕЙ ТОРИЙСКОЙ ПОРОДЫ

VII

B-1600

EESTI NSV PÕLLUMAJANDUSE MINISTEERIUM
МИНИСТЕРСТВО СЕЛЬСКОГО ХОЗЯЙСТВА ЭСТОНСКОЙ ССР

TORI HOBUSTE RIIKLIK TÕURAAMAT

VII KÖIDE

MÄRAD
TA 4231— 4701
TB 14802—19400

ГОСУДАРСТВЕННАЯ ПЛЕМЕННАЯ КНИГА ЛОШАДЕЙ ТОРИЙСКОЙ ПОРОДЫ

ТОМ VII

КОБЫЛЫ
ТА 4231— 4701
ТВ 14802—19400

TALLINN 1958

Koostas Eesti Riikliku Sugutäkkude Talli vanemzootehnik — selektsionäär F. KOHV
Составил старший зоотехник — селекционер Эстонской государственной заводской конюшни КОХВ Ф. В.

2
Tartu Riikliku Ülikooli
Raamatukogu
42 836

ARHIIVKOGU

JUHISEID RAAMATU KASUTAMISEKS

Iga tõuhobuse kohta näidatakse esimeses reas riikliku tõuraamatu number, hobuse tüüp ja nimi.

Teises reas on näidatud hobuse omaniku — kolhoosi, sovhoosi, hobusekasvanduse jne. nimi ning asukoht — rajoon ja külanõukogu.

Kolmandas reas on hobuse värvus, sünniaeg ja koht.

Edasi on antud hobuse põlvnemise andmed: vasakul pool ema liinis ja paremal pool isa liinis kuni kolmanda põlvkonnani. Seejuures, kui hobuse vanemad on märgitud riiklikku tõuraamatusse, näidatakse ka esivanemate number, tüüp ja nimi.

Kui üks vanematest ei ole märgitud riiklikku tõuraamatusse, siis tema kohta antakse värvuse, sünnikoha ja põlvnemise andmed.

Põlvnemisandmetele järgnevad hobuse mõõdud järgmises järjekorras: kõrgus turjalt, rinna sügavus, keha põikpikkus, rinna laius, rinna ümbermõõt, kämbla ümbermõõt ja eluskaal. Seejärel näidatakse samas reas boniteerimise klass, hinnang pallides põlvnemise ja tüübi, mõõtude ja välimiku eest ning boniteerimise aeg. Juhul kui ühe või teise näitaja kohta andmed puuduvad, on selle näitaja asemele pandud kriips.

Edasi tuuakse andmed hobuste katsetest ja näitustest osavõtu kohta. Siin näidatakse jõudluskatse või näituse aeg ja kohta ning tulemused: auhinnad, saavutatud koht, jõudluskatsetel — veetud koorma raskus.

Nendest andmetest allpool tuuakse andmed mära järglaste kohta, ära näidates: sünniaeg, värvus, sugu tõuraamatu number, tüüp ja nimi, ning isa tõuraamatu number, tüüp ja nimi.

ПОЯСНЕНИЯ К ПОЛЬЗОВАНИЮ КНИГОЙ

По каждой лошади в первой строчке указывается номер по Государственной племенной книге, внутрипородный тип и кличка.

Во второй строке указано, кому принадлежит лошадь, название колхоза, совхоза, конного завода, района и сельсовета.

В третьей строке указаны: масть лошади, дата и место рождения.

Далее даны сведения о происхождении лошади: с левой стороны — по матери, с правой — по отцу до третьего поколения включительно. При этом, если родители лошади записаны в Государственную племенную книгу, то по каждому из них указывается номер, тип и кличка.

Если один из родителей не записан в Государственную племенную книгу, то по нему даются сведения: кличка, масть, год рождения и происхождение.

После данных о происхождении лошади указаны ее промеры в следующем порядке: высота в холке, глубина груди, косая длина, ширина груди, обхват груди, обхват пясти и живой вес. Затем, в той же строке указывается бонитировочный класс лошади и данные балльной оценки каждого признака в следующем порядке балл за происхождение и типичность, промеры, экстерьерные стати и дата ее бонитировки. Во всех случаях, когда по какому-либо показателю нет данных, вместо цифры проставляется знак тире.

Далее приводится сведения об испытаниях лошадей и участии ее на выставках и выводках. Здесь указывается: дата и место испытания, выставки и выводки и их результаты: призы, занятое место в испытании — вывезенный груз.

Ниже этих сведений приводится данные о приплоде, в следующем порядке (по строчно): дата рождения, масть, пол, номер ГПК, тип, кличка — и номер ГПК, тип и кличка отца.

RAAMATUS TARVITUSELOLEVAD LÜHENDID:

a.	— aasta
raj.	— rajoon
k/n.	— külanõukogu
TRÜ	— Tartu Riiklik Ülikool
nr.	— number
imp.	— sissetoodud (imporditud)
õppem.	— õppemajand
kolh.	— kolhoos
sovh.	— sovhoos
nim.	— nimeline
T mära (täkk)	— tori mära (täkk)
km	— kilomeeter
kg	— kilogramm
maks.	— maksimaalne
T	— märgitud tori hobuste RTR kuni 1930. a.
TA	— raskemat tüüpi tori hobused
TB	— kergemat tüüpi tori hobused
E	— eesti hobuste tõumärk
EA	— ardenni hobuste tõumärk
RHK ehk TK	— Tori Hobusekasvandus
O. St. B	— ida-friisi hobuste tõuraamat
O ehk I. Fr.	— ida-friisi hobune
Hlst	— holsteini „
A. N.	— anglo-normandi hobune
P. Br.	— postjee-breitoni „
O. Tr.	— orlovi traavel
NR	— norfolk-rosteri „
Old	— oldenburgi „
I. Pr.	— ida-preisi „
LS	— Liivimaa Hobuste Suguraamat
ЦО	— hobusekasvatajate kekskeltsi suguraamat
Q. C.	— häkni-tõugu täku nimi
X	— ratsahobuse ristand
XX	— täisvereline ratsahobune
R	— ratsahobune
Hk	— häkni hobune
OX	— araabia hobune
H	— hannoveri hobune

EE.	— emaema	EIE.	— emaisa ema
EI.	— emaisa	EII.	— emaisa isa
IE.	— isaema	IEE.	— isaema ema
II.	— isaisa	IEI.	— isaema isa
EEE.	— emaema ema	IIE.	— isaisa ema
EEI.	— emaema isa	III.	— isaisa isa

СОКРАЩЕНИЯ И УСЛОВНЫЕ ОБОЗНАЧЕНИЯ, ПРИНЯТЫЕ В ДАННОЙ КНИГЕ:

a.	— год
raj.	— район
k/n.	— сельсовет
TRÜ	— Тартуский Государственный университет
nr.	— номер
imp.	— завезенная (импортирована)
õppem.	— учебное хозяйство
kolh.	— колхоз
sovh.	— совхоз
nim.	— имени
T	— записана в ГПК торийских лошадей до 1930 года
TA	— утяжеленный тип торийской лошади
TB	— облегченный тип торийской лошади
E	— тавро местных эстонских лошадей
EA	— тавро арденских лошадей
RHK или Tk	— торийский конный завод
O. St. B	— племенная книга остфризских лошадей
O или I. Fr.	— остфризские лошади
Hlst	— голштинские лошади
A. N.	— англо-норманские лошади
P. Br.	— постье-бретонские лошади
O. Tr.	— орловские рысистые лошади
NR	— норфольк-родстерские лошади
Old	— ольденбургские лошади
I. Pr.	— восточно-прусские лошади
LS	— лифляндская племенная книга лошадей
ЦО	— племенная книга лошадей центрального общества коневодов
Q. C.	— кличка жеребца хакнэ
X	— помеси чистокровной верховой лошади
XX	— чистокровная верховая лошадь
R	— верховая лошадь
Hk	— хакнэ
OX	— арабская лошадь
H	— ганноверская лошадь

EMA — мать
EE. — MM (мать матери)
EI. — OM (отец матери)
EEE. — MMM (мать матери матери)
EEI. — OMM (отец матери матери)
EIE. — MOM (мать отца матери)
EII. — OOM (отец отца матери)

ISA — отец
IE. — MO (мать отца)
II. — OO (отец отца)
IEE. — MMO (мать матери отца)
IEI. — OMO (отец матери отца)
IIE. — MOO (мать отца отца)
III. — OOO (отец отца отца)

ПЕРЕВОД МАСТЕЙ

Must	— вороная
hahkmust	— вороная в загаре
punane	— рыжая
valkjaspunane	— светлорыжая
tumepunane	— темнорыжая
punalinalakk	— игреневая
raudjas	— бурая (рыжая)
heleraudjas	— светлобурая
tumeraudjas	— темнобурая (темнорыжая)
võik	— буланая
helevõik	— светлосаврасая
tumevõik	— темносаврасая
kõrb	— гнедая
helekõrb	— светлогнедая
tumekõrb	— темногнедая
hiirjas	— мышастая
kimmel	— чалая
raudjaskimmel	— бурочалая
punakimmel	— рыжечалая
kõrbkimmel	— гнедочалая
hall-(valge)	— серая
valkjashall	— светлосерая
tumehall	— темносерая

TORI MÄRAD
ТОРИЙСКИЕ КОБЫЛЫ

4231 TA ULVI

Abja raj.
Kõrb, 1942. a., Abja raj.

EMA 1717 TA Berta
EE. Kindlaks määramata
EI. Kindlaks määramata

ISA 573 TA Uhke
IE. Deroute P. Br.
II. 11390 P. Br. Guichen
IEE. Fleurette
IEI. Ulloa
IIE. Yel
III. Saxon

157, 79, 164, 44, 195, 22, —, I, —, —, —. 8. I 1948. a.

4233 TA SAMMI

Sohv. Ausi, Jõgeva raj. Kaarepere k/n.
Kõrb, 1941. a., Märjamaa raj.

EMA 1569 TA Kelli
EE. 993 T Manna
EI. 349 T Kristjan
EEE. T māra
EEI. 43 T Meinhard
EIE. 403 T Tiksi
EII. 85 T Kristjan

ISA 569 TA Sammur
IE. Epase P. Br.
II. 5908 P. Br. Vidangeur
IEE. Bergere
IEI, Plougouven
IIE. Grais'ilt
III. Rossignol

153, 72, 159, 40, 178, 19,5, —, I, —, —, —. 11. VIII 1947. a.

4235 TA HULLA

Sovh. Ausi, Jõgeva raj. Kaarepere k/n.
Helekõrb, 1940. a., Tallinnas

EMA 1475 TA Luuna
EE. 1336 T Vella
EI. 53 T Dedal
EEE. Kõrb T māra
EEI. 47 T Vildfang
EIE. 1711 Tk Hirmala
EII. 25 T Doppelgänger

ISA 527 TA Hasavat
IE 1279 T Arika
II. 317 T Hingstar
IEE. 964 T Guadiana
IEI. 64 T Arend
IIE. 1284 T Maimu
III. 133 T Heldenknabe

156, 76, 161, 45, 191, 22, —, I, —, —, —. 12. VIII 1947. a.

4237 TA ULLA

Abja raj.
Punaraudjas, 28. V 1945. a., —

EMA 3315 TA Luna
EE. 1621 TA Taara
EI. 649 TA Lootus
EEE. Milla raudjas T māra
EEI. 335 T Tapsi
EIE. 16019 P. Br. Joyeuse
EII. 14213 P. Br. Intact

ISA 797 TA Uku
IE. Deli T māra
II. 573 TA Uhke
IEE. 683 T Herni
IEI. 25 T Doppelgänger
IIE. Deroute P. Br.
III. 11390 P. Br. Guichen

154, 77, 160, 44, 195, 21,5, —, eliit, —, —, —. 23. I 1948. a.

4239 TA ULLA

Põltsamaa raj.
Kõrb, 8. V 1945. a., Põltsamaa raj.

EMA Miia must T mära
EE. Miira T mära
EI. 53 T Dedal
EEE. Leedi kõrb T mära
EEI. 43 T Meinhard
EIE. 1711 Tk Hirmala
EII. 25 T Doppelgänger

ISA 1133 TA Urmas
IE. 2918 Tk Hinta
II. 573 TA Uhke
IEE. Gandola
IEI. 317 T Hingstar
IIE. Deroute P. Br.
III. 11390 P. Br. Guichen

158, 79, 173, 42, 195, 21, —, I, —, —, —. 28. I 1948. a.

4241 TA SAKI

Paide raj.
Kõrb, 1940. a., Paide raj.

EMA Kõrb T mära
EE. Kindlaks määramata
EI. Kindlaks määramata

ISA 569 TA Sammur
IE. Epase P. Br.
II. 5908 P. Br. Vidangeur
IEE. Bergere
IEI. Plougouven
IIE. Grais'ilt
III. Rossignol

158, 79, 168, 54, 200, 22,5, —, II, —, —, —. 7. II 1948. a.
1945. a. 20. V, punaraudjas, m. 14662 TB Taana — 1039 TA Toira'lt

---

4243 TA LAIKA

Kolh. „Uus Elu", Rapla raj. Raikküla k/n.
Punaraudjas, 1944. a., Rapla raj. Raikküla k/n.

EMA Niira raudjas T mära
EE. Elli T mära
EI. 63 T Tello
EEE. Kindlaks määramata
EEI. Kindlaks määramata
EIE. 12185 I. Fr. Molline
EII. 1232 I. Fr. Tello

ISA 849 TA Lisna
IE. 1407 T Henni
II. 649 TA Loots
IEE. 1338 TA Anna
IEI. 133 T Heldenknabe
IIE. 16019 P. Br. Joyeuse
III. 14213 P. Br. Intact

160, —, 164, —, 197, 22, —, eliit, 7, 7, 7. 5. II 1948. a.
1950. a. 5. VI, kõrb, t. 4680 TB Telko — 1033 TA Tammur'ilt
1951. a. 12. V, raudjas, t. 4910 TB Uldar — 1143 TA Uhas'ilt

4245 TA HAIE

Rapla raj.
Punaraudjas, 1939. a., Rapla raj.

EMA Kõrb T mära
EE. Kindlaks määramata
EI. Kindlaks määramata

ISA 405 TA Haidar
IE. 985 T Hiito
II. 42 T Harun
IEE. 969 T Malva
IEI. 1543 Tk Heldenknabe
IIE. 1167 Tk Olikas
III. Hetman

156, 78, 161, 46, 195, 21,5 —, II, —, —, —. 5. II 1948. a.

4247 TA TOONI

Rapla raj.
Punaraudjas, 1942. a., Rapla raj.

EMA Nelli raudjas T mära
EE. Kindlaks määramata
EI. Kindlaks määramata

ISA 807 TA Tarku
IE. Trika kõrb T mära
II. 575 TA Tugev
IEE. Kindlaks määramata
IEI. Kindlaks määramata
IIE. 7425 P. Br. Belle
III. 11390 P. Br. Guichen

158, 45, 164, 45, 196, 22, —, II, —, —, —. 5. II 1948. a.

4249 TA GETA

Paide raj.
Punaraudjas, 1939. a., Paide raj.

EMA Elle kõrb T mära
EE. Kindlaks määramata
EI. Kindlaks määramata

ISA 318 T Gotho
IE. Dolli punane T mära
II. 240 T Grant
IEE. Kindlaks määramata
IEI. Kindlaks määramata
IIE. 8978 I. Fr. Palota
III. 1505 I. Fr. Graf Ganges

156, 78, 157, 49, 192, 21, —, II, —, —, —. 29. XI 1947. a.

4251 TA GIIRI

Kolh. „Ühendus", Paide raj. Järva-Jaani k/n.
Punaraudjas, 1938. a., Paide raj.

EMA Marka T mära
EE. Kindlaks määramata
EI. 239 T Markgraf
EIE. 17145 I. Fr. Dora
EII. 1508 I. Fr. Markfried

ISA 643 TA Gard
IE. Esso kõrb T mära
II. 240 T Grant
IEE. Kindlaks määramata
IEI. Kindlaks määramata
IIE. 8978 I. Fr. Palota
III. 1505 I. Fr. Graf Ganges

151, —, 158, —, 184, 19, —, II, 4, 3, 3. 29. XI 1947. a.
1948. a., heleraudjas, t., 3798 TB Gori 1704 TB Garm'ilt

4253 TA SEEDA

Paide raj.
Kõrb, 1944. a., Paide raj.

EMA Lillo kõrb T mära
EE. Kindlaks määramata
EI. Kindlaks määramata

ISA 823 TA Sekretär
IE. 2030 TB Aari
II. 569 TA Sammur
IEE. Kindlaks määramata
IEI. 298 T Ainto
IIE. Epase P. Br.
III. 5908 P. Br. Vidangeur

154, 77, 163, 44, 192, 21, —, II, —, —, —. 29. XI 1947. a.

4255 TA TEKI

Kolh. „Õiguse Võit", Paide raj. Järva-Jaani k/n.
Kõrb, 1940. a. Paide. raj.

EMA Noora raudjas T mära
EE. Kindlaks määramata
EI. Kindlaks määramata

ISA 575 TA Tugev
IE. 7425 P. Br. Belle
II. 11390 P. Br. Guichen
IEE. Rose
IEI. 4443 P. Br. Opera
IIE. Yel P. Br.
III. Saxon P. Br.

142, —, 148, —, 180, 19,5, —, II, 4, 3, 3. 29. XI 1947. a.
1952. a., 10. V, raudjas, m., 7501 TB Haima 675 TA Hardi'lt

4257 TA TOTTI

Sovh. Viisu, Paide raj. Paide k/n.
Must, 1943. a., Väike-Maarja raj.

EMA 5254 TB Hirma
EE. 1103 T Töksi
EI. 357 TA Halifaks
EEE. Kindlaks määramata
EEI. Kindlaks määramata
EIE. 1238 T Anna
EII. 45 T Hofrichter

ISA 575 TA Tugev
IE. 7425 P. Br. Belle
II. 11390 P. Br. Guichen
IEE. Rose
IEI. 4443 P. Br. Opera
IIE. Yel P. Br.
III. Saxon P. Br.

147, —, 162, —, 190, 20, —, II, 6, 3, 6. 29. XI 1947. a.

4259 TA TUDI

Tapa raj.
Raudjas, 1944. a., Tapa raj.

EMA Tudu kõrb T mära
EE. Raudjas T mära
EI. 575 TA Tugev
EEE. Kindlaks määramata
EEI. Kindlaks määramata
EIE. 7425 P. Br. Belle
EII. 11390 P. Br. Guichen

ISA 575 TA Tugev
IE. 7425 P. Br. Belle
II. 11390 P. Br. Guichen
IEE. Rose
IEI. 4443 P. Br. Opera
IIE. Yel P. Br.
III. Saxon P. Br.

152, 76, 161, 44, 190, 21,5, —, II, —, —, —. 29. XI 1947. a.

4261 TA SILMI

Paide raj.
Raudjaskimmel, 1943. a., Paide raj.

EMA Camilla T mära
EE. Kimmel T mära
EI. 338 T Candit
EEE. Kindlaks määramata
EEI. Kindlaks määramata
EIE. Kõrb T mära
EII. 294 T Carmelit

ISA 787 TA Simpman
IE. 1646 TB Hella
II. 569 TA Sammur
IEE. 867 T Maara
IEI. 129 T Hasmo
IIE. Epase P. Br.
III. 5908 P. Br. Vidangeur

152, 76, 160, 45, 185, 21, —, II, —, —, —. 29. XI 1947. a.

4263 TA TUULI

Paide raj.
Punaraudjas, 1943. a., Paide raj.

EMA 2713 TA Tiivi
EE. Maara kõrb T māra
EI. 575 TA Tugev
EEE. Kindlaks määramata
EEI. Kindlaks määramata
EIE. 7425 P. Br. Belle
EII. 11390 P. Br. Guichen

ISA 937 TA Tullo
IE. 2804 TB Aali
II. 575 TA Tugev
IEE. Miira kimmel T māra
IEI. 359 T Alarm
IIE. 7425 P. Br. Belle
III. 11390 P. Br. Guichen

158, 79, 162, 46, 195, 22, —, I, —, —, —. 29. XI 1947. a.

4265 TA ULLA

Kolh. „Murrang", Tapa raj. Aravete k/n.
Punaraudjas, 1945. a., Tapa raj.

EMA Raudjas T māra
EE. Kindlaks määramata
EI. Kindlaks määramata

ISA 573 TA Uhke
IE. Deroute P. Br.
II. 11390 P. Br. Guichen
IEE. Fleurette P. Br.
IEI. Ulloa P. Br.
IIE. Yel P. Br.
III. Saxon P. Br.

149, —, 161, —, 190, 20,5, —, II, 5, 3,5, 6. 29. XI 1947. a.
1950. a. 21. V, raudjas, m., 7457 TB Heti 1906 TB Haksur'ilt

4267 TA AGLI

Põltsamaa raj.
Kõrb, 1942. a., Põltsamaa raj.

EMA 2979 TA Miira
EE. Kindlaks määramata
EI. Kindlaks määramata

ISA 788 TB Astar
IE. Tea kõrb T māra
II. 298 T Ainto
IEE. Kindlaks määramata
IEI. Kindlaks määramata
IIE. 986 T Hoiva
III. 64 T Arend

157, 79, 167, 46, 195, 22, —, I, —, —, —. 30. XI 1947. a.
1952. a. 18. IV, raudjas, t., 2621 TB Vango 3410 TB Viir'ilt

4269 TA ULLI

Jõgeva raj.
Kõrb, 1944. a., Tapa raj.

EMA Lonni raudjas T māra
EE. Kindlaks määramata
EI. Kindlaks määramata

ISA 573 TA Uhke
IE. Deroute P. Br.
II. 11390 P. Br. Guichen
IEE. Fleurette P. Br.
IEI. Ulloa P. Br.
IIE. Yel P. Br.
III. Saxon P. Br.

160, 80, —, 46, —, 22, —, II, —, —, —. 1. XII 1947. a.
1949. a., raudjas, t., 3974 TB Hingster 1327 TA Hubak'ilt

4271 TA MALLI

Kallaste raj.
Punaraudjas, 1943. a., Kallaste raj.

EMA Marussa raudjas T mära
EE. Kindlaks määramata
EI. Kindlaks määramata

ISA 761 TA Maur
IE. 1866 T Miida
II. 228 T Marras
IEE. T mära
EIE. T täkk
IIE. 973 T Darja
III. 43 T Meinhard

154, 77, —, 44, 195, 22, —, II, —, —, —. 2. XII 1947. a.

4273 TA VIRJA

Tartu raj.
Raudjaskimmel, 1944. a., Tartu raj.

EMA Raudjas T mära
EE. Kindlaks määramata
EI. Kindlaks määramata

ISA 571 TA Virk
IE. 3989 P. Br. Union
II. 8741 P. Br. Dol
IEE. 3323 P. Br. Omega
IEI. 4613 P. Br. Melkart
IIE. Bichette P. Br.
III. 4580 P. Br. Quistinic

154, 77, 161, 44, 190, 22,5, —, II, —, —, —. 3. XII 1947. a.

4275 TA MINTSI

Põlva raj.
Tumeraudjas, 1935. a., Võru raj.

EMA Milla kõrb T mära
EE. Kindlaks määramata
EI. Kindlaks määramata

ISA 365 TA Mikst
IE. 1216 T Tatra
II. 178 T Murak
IEE. 968 T Herta
IEI. 63 T Tello
IIE. 1938 Tk Herzogin
III. 43 T Meinhard

156, 78, 182, 44, 195, 21,5, —, II, —, —, —. 5. XII 1947. a.

4277 TA MIKI

Põlva raj.
Raudjas, 1943. a., Harju raj.

EMA Raudjas T mära
EE. Kindlaks määramata
EI. Kindlaks määramata

ISA 284 T Montebello
IE. 367 T Gudrun
II. 72 T Mars
IEE. Kindlaks määramata
IEI. Kindlaks määramata
IIE. 7334 I. Fr. Thea
III. 1311 I. Fr. Millionär

162, 82, 185, 45, 200, 23, —, II, —, —, —. 5. XII 1947. a.

4279 TA GITTY

Põlva raj.
Tumekõrb, 1937. a., Väike-Maarja raj.

EMA Kõrb T mära
EE. Kindlaks määramata
EI. Kindlaks määramata

ISA 369 TA Guido
IE. Kõrb T mära
II. 241 T Graphit
IEE. Kindlaks määramata
IEI. Kindlaks määramata
IIE. 11481 I. Fr. Nelke
III. 1452 I. Fr. Grumbach

154, 78, 179, 44, 192, 21, —, II, —, —, —. 5. XII 1947. a.

4281 TA JOA

Räpina raj.
Punaraudjas, 1940. a., Räpina raj.

EMA 7976 TB Tella
EE. Kindlaks määramata
EI. Kindlaks määramata

ISA 447 TA Joks
IE. Kindlaks määramata
II. Kindlaks määramata

157, 79, 180, 49, 200, 22, —, I, —, —, —. 5. XII 1947. a.

4283 TA TELMI

Võru raj.
Mustjaskõrb, 1944. a., Võru raj.

EMA Kõrb T mära
EE. Kindlaks määramata
EI. Kindlaks määramata

ISA 789 TA Tarm
IE. 2050 T Manna
II. 575 TA Tugev
IEE. Raudjas T mära
IEI. 210 T Miks
IIE. 7425 P. Br. Belle
III. 11390 P. Br. Guichen

154, 77, 175, 44, 185, 21, —, II, —, —, —. 6. XII 1947. a.

4285 TA GULLA

Võru raj.
Tumekõrb, 1945. a., Võru raj.

EMA 10554 TB Helgu
EE. Toksi kõrb T mära
EI. 147 T Hans
EEE. Kindlaks määramata
EEI. Kindlaks määramata
EIE. E mära
EII. 5456 Hk Veighton-Squiere poeg

ISA 611 TA Gorbo
IE. 1283 T Aade
II. 240 T Grant
IEE. 967 T Malanja
IEI. 64 T Arend
IIE. 8978 I. Fr. Palota
III. 1505 I. Fr. Graf Ganges

151, 76, 168, 43, 193, 21,5, —, I, —, —, —. 6. XII 1947. a.

4287 TA PAARA

Võru raj.
Kõrb, 1942. a., Võru raj.

EMA 7882 TB Maara
EE. Kindlaks määramata
EI. Kindlaks määramata

ISA 484 TB Peta
IE. Kindlaks määramata
II. Kindlaks määramata

156, 78, 183, 45, 192, 22, —, II, —, —, —. 6. XII 1947. a.

4289 TA TIIRU

Vastseliina raj.
Must, 1940. a., Räpina raj.

EMA Miira kõrb T mära
EE. Kindlaks määramata
EI. Kindlaks määramata

ISA 777 TA Kandur
IE. 1156 T Trilbi
II. 240 T Grant
IEE. 974 T Dame
IEI. 63 T Tello
IIE. 8978 I. Fr. Palota
III. 1505 I. Fr. Graf Ganges

158, 79, 176, 44, 195, 22, —, II, —, —, —. 7. XII 1947. a.

4291 TA GEILI

Võru raj.
Punaraudjas, 1942, a., Võru raj.

EMA Kindlaks määramata

ISA 611 TA Gorbo
IE. 1283 T Aade
II. 240 T Grant
IEE. 967 T Malanja
IEI. 64 T Arend
IIE. 8978 I. Fr. Palota
III. 1505 I. Fr. Graf Ganges

150, 76, 175, 44, 193, 22, —, II, —, —, —. 8. XII 1947. a.

4293 TA MIMBI

Antsla raj.
Tumekõrb, 1944. a., Antsla raj.

EMA 8246 TB Miira
EE. Kindlaks määramata
EI. Kindlaks määramata

ISA 829 TA Mast
IE. 1697 T Aime
II. 451 TA Maurus
IEE. Vuks punane T mära
IEI. 307 T Aros
IIE. 1290 T Miira
III. 7 T Meinhard

150, 75, 172, 43, 185, 21,5, —, I, —, —, —. 8. XII 1947. a.

4295 TA HARLI

Võru raj.
Punaraudjas, 1940. a., Võru raj.

EMA Raudjas T mära
EE. Kindlaks määramata
EI. Kindlaks määramata

ISA 860 TB Hekto
IE. 1209 T Lady
II. 381 TA Hektar
IEE. 792 T Lady
IEI. 124 T Express
IIE. 1283 T Aade
III. 42 T Harun

149, 76, 167, 45, 195, 22, —, II, —, —, —. 8. XII 1947. a.

4297 TA AIVA

Sovh. Sõmerpalu, Võru raj. Sõmerpalu k/n.
Kõrb, 1941. a., Võru raj.

EMA Mille T mära
EE. Kindlaks määramata
EI. Kindlaks määramata

ISA 517 TA Alas
IE. 985 T Hiito
II. 64 T Arend
IEE. 969 T Malva
IEI. 1543 Tk Heldenknabe
IIE. 10365 I. Fr. Ota
III. 1053 I. Fr. Arthur

158, 79, 185, 44, 194, 22,5, —, I, —, —, —. 9. XII 1947. a.
1948. a., tumeraudjas, t., 3680 TB Lurich 1083 TA Lootsik'ult

---

4299 TA LOOLA

Sovh. Sõmerpalu, Võru raj. Sõmerpalu k/n.
Tumeraudjas, 1940. a., Võru raj.

EMA 1537 TA Aurora
EE. 982 T Decenta
EI. 64 T Arend
EEE. 958 T Walhalla
EEI. 25 T Doppelgänger
EIE. 10365 I. Fr. Ota
EII. 1053 I. Fr. Arthur

ISA 649 TA Loots
IE. 16019 P. Br. Joyeuse
II. 14213 P. Br. Intact
IEE. Diane
IEI. Fripoun
IIE. Gonette
III. Uruf

151, 76, 178, 44, 190, 22, —, I, —, —, —. 9. XII 1947. a.

4301 TA GAI

Valga raj.
Kõrb, 1941. a., Valga raj.

EMA Milda T mära
EE. Kindlaks määramata
EI. Kindlaks määramata

ISA 457 TA Grant
IE. Miira kõrb T mära
II. 240 T Grant
IEE. Kindlaks määramata
IEI. Caban Helmest
IIE. 8978 I. Fr. Palota
III. 1505 I. Fr. Graf Ganges

160, 80, 170, 44, 193, 22, —, II, —, —, —. 10. XII 1947. a.

4303 TA VIIRI

Valga raj.
Raudjaskimmel, 1942. a., —

EMA Raudjas T mära
EE. Kindlaks määramata
EI. Kindlaks määramata

ISA 571 TA Virk
IE. 3989 P. Br. Union
II. 8741 P. Br. Dol
IEE. 3323 P. Br. Omega
IEI. 4613 P. Br. Melkart
IIE. Bichette P. Br.
III. 4580 P. Br. Quistinic

157, 79, 179, 42, 192, 21,5, —, II, —, —, —. 10. XII 1947. a.

4305 TA HAIDA

Kolh. „Töötahe", Tõrva raj. Taagepera k/n.
Raudjas, 1944. a., Tõrva raj.

EMA 5930 TB Vella
EE. Kindlaks määramata
EI. Kindlaks määramata

ISA 781 TA Hallar
IE. 1817 TA Amata
II. 527 TA Hasavat
IEE. 962 T Martinica
IEI. 361 TA Amatöör
IIE. 1279 T Arika
III. 317 T Hingstar

154, 77, 177, 47, 203, 22, —, I, —, —, —. 11. XII 1947. a.

4307 TA HIIRA

Otepää raj.
Tumeraudjas, 4. V 1942. a., Otepää raj.

EMA Hall T mära
EE. Kindlaks määramata
EI. Kindlaks määramata

ISA 383 TA Hinko
IE. 964 T Guadiana
II. 317 T Hingstar
IEE. 1861 Tk Debatte
IEI. 1543 Tk Heldenknabe
IIE. 1284 T Maimu
III. 133 T Heldenknabe

153, 77, 175, 44, 190, 21,5, —, II, —, —, —. 12. XII 1947. a.

4309 TA LEHTI

Elva raj.
Punaraudjas, apr. 1944. a., Türi raj.

EMA 4846 TB Miira
EE. Kindlaks määramata
EI. Kindlaks määramata

ISA 1021 TA Lembo
IE. 1559 TA Mimi-Lee
II. 649 TA Loots
IEE. 644 T Lauk
IEI. 50 T Mavr
IIE. 16019 P. Br. Joyeuse
III. 14213 P. Br. Intact

153, 77, 173, 44, 195, 21,5, —, I, —, —, —. 13. XII 1947. a.

4311 TA TALLE

Elva raj.
Punaraudjas, mais 1944. a., Elva raj.

EMA Tella raudjas T mära
EE. Kindlaks määramata
EI. Kindlaks määramata

ISA 1772 TB Tabor
IE. Malle kõrb T mära
II. 417 TA Grant-Tõnu
IEE. Kindlaks määramata
IEI. Kindlaks määramata
IIE. Luise helepunane T mära
III. 240 T Grant

155, 77, 177, 43, 194, 22, —, II, —, —, —. 13. XII 1947. a.

4313 TA SIINI

Kolhooside Esimeeste Ettevalmistamise Põllumajanduskeskkooli õppe-katsemajand, Rapla raj. Kehtna k/n.
Kõrb, 1944. a., Elva raj.

EMA 1856 TB Helgi
EE. 1331 T Heti
EI. 273 T Hüllo
EEE. Raudjas T mära
EEI. 133 T Heldenknabe
EIE. Elli raudjas T mära
EII. 12 T Hetman

ISA 785 TA Sandur
IE. 985 T Hiito
II. 569 TA Sammur
IEE. 969 T Malva
IEI. 1543 Tk Heldenknabe
IIE. Epase P. Br
III. 5908 P. Br. Vidangeur

158, —, 162, —, 195, 22, —, eliit, 7. 7, 7. 15. XII 1947. a.
1950. a., kõrb, t., 4890 TB Haksur 1156 TB Hasmur'ilt

4315 TA MIIRA

Sovh. Uula, Elva raj. Ulila k/n.
Raudjas, 1943. a., Tartu raj.

EMA 6610 TB Lulli
EE. Kindlaks määramata
EI. Kindlaks määramata

ISA 1100 TB Mait
IE. Manni raudjas T mära
II. 397 TA Mait
IEE. Kindlaks määramata
IEI. Kindlaks määramata
IIE. 1330 T Hiira
III. 62 T Movik

153, —, 172, —, 192, 21,5, —, II, 7, 5,5, 6. 13. II 1948. a.

4317 TA HEESI

Viljandi raj.
Punaraudjas, 1943. a., Viljandi raj.

EMA 1717 TA Berta
EE. Kindlaks määramata
EI. Kindlaks määramata

ISA 1071 TA Heki
IE. 1690 TB Halda
II. 527 TA Hasavat
IEE. 977 T Maali
IEI. 42 T Harun
IIE. 1279 T Arika
III. 317 T Hingstar

148, 76, 158, 43, 190, 21,5, —, II, —, —, —. 12. II 1948. a.
1948. a. 17. VII, punane. t., 3640 TB Hardi 1343 TA Heldus'elt

4319 TA ANNY

Pärnu-Jaagupi raj.
Kõrb, 5. VI 1943. a., Pärnu-Jaagupi raj.

EMA 8898 TB Hosta
EE. Punane T mära
EI. 641 TA Honti
EEE. Kindlaks määramata
EEI. Kindlaks määramata
EIE. Miira kõrb T mära
EII. 348 T Halis

ISA 523 TA Advokat
IE. 982 T Decenta
II. 64 T Arend
IEE. 958 T Walhalla
IEI. 25 T Doppelgänger
IIE. 10365 I. Fr. Ota
III. 1053 I. Fr. Arthur

162, 82, 175, 48, 196, 21,5, —, I, —, —, —. 24. X 1947. a.

4321 TA MIIRA

Pärnu raj.
Punane, 15. V 1945. a., Pärnu raj.

EMA Lullo raudjas T mära
EE. Kindlaks määramata
EI. Kindlaks määramata

ISA 687 TA Murr
IE. Selma must T mära
II. 210 T Miks
IEE. Kõrb T mära
IEI. 108 T Juku
IIE. 950 T Flicka
III. 43 T Meinhard

154, 80, 153, 45, 195, 21,5, —, II, —, —, —. 24. X 1947. a.

4323 TA MILLI

Pärnu raj.
Tumeraudjas, 1. V 1943. a., Pärnu raj.

EMA Tumekõrb T mära
EE. Kindlaks määramata
EI. 138 T Fox
EIE. Soojavereline raudjas mära
EII. Feernaught kõrb imp. Hk

ISA 687 TA Murr
IE. Selma must T mära
II. 210 T Miks
IEE. Kõrb T mära
IEI. 108 T Juku
IIE. 950 T Flicka
III. 43 T Meinhard

159, 80, 173, 47, 199, 21,5, —, II, —, —, —. 30. IX 1947. a.

4325 TA VELLI

Pärnu raj.
Raudjas, 4. V 1941. a., Pärnu raj.

EMA Palma T mära
EE. Kindlaks määramata
EI. Kindlaks määramata

ISA 574 TB Välk
IE. T mära
II. 23 T Weltman
IEE. Kindlaks määramata
IEI. Kindlaks määramata
IIE. 952 T Hermia
III. Veighton-Squiere Hk

152, 78, 178, 45, 198, 22, —, II, —, —, —. 30. IX 1947. a.
1945. a. 28. XI, heleraudjas, m., 4663 TA Hervi 1399 TA Herko'lt

4327 TA HAIKA

Pärnu raj.
Punaraudjas, 5. VIII 1944. a., —

EMA Punane T mära
EE. Kindlaks määramata
EI. Kindlaks määramata

ISA 940 TB Hass
IE. Tella raudjas T mära
II. 313 T Hermes
IEE. Kindlaks määramata
IEI. Kindlaks määramata
IIE. 954 T Daisy
III. 133 T Heldenknabe

152, 78, 160, 45, 183, 21, —, II, —, —, —. 24. X 1947. a.

4329 TA HELBI

Pärnu raj.
Punane, VII 1944. a., Pärnu raj.

EMA Elli tumeraudjas T mära
EE. Kindlaks määramata
EI. Kindlaks määramata

ISA 940 TB Hass
IE. Tella raudjas T mära
II. 313 T Hermes
IEE. Kindlaks määramata
IEI. Kindlaks määramata
IIE. 954 T Daisy
III. 133 T Heldenknabe

148, 72, 162, 42, 182, 21, —, II, —, —, —. 24. X 1947. a.

4331 TA VALMY

Pärnu raj.
Punane, 10. VIII 1943. a., Pärnu raj.

EMA Tutta T mära
EE. Kindlaks määramata
EI. Kindlaks määramata

ISA 1011 TA Valmar
IE. 1533 TA Hesta
II. 571 TA Virk
IEE. 965 T Hestia
IEI. 42 T Harun
IIE. 3989 P. Br. Union
III. 8741 P. Br. Dol

147, 78, 168, 45, 192, 22, —, II, —, —, —. 24. X 1947. a.

4333 TA KELLI

Pärnu raj.
Raudjas, 15. V 1940. a., Pärnu raj.

EMA Alma T mära
EE. Kindlaks määramata
EI. Kindlaks määramata

ISA 906 TB Karm
IE. 1390 T Helde
II. 363 TA Garibaldi
IEE. 954 T Daisy
IEI. 133 T Heldenknabe
IIE. 1201 T Mella
III. 240 T Grant

160, 80, 194, 47, 199, 22, —, II, —, —, —. 30. IX 1947. a.

4335 TA ASSA

Kolh. Kuusalu, Loksa raj. Kuusalu k/n.
Tumeraudjas, 1942. a., Loksa raj.

EMA T mära
EE. Kindlaks määramata
EI. Kindlaks määramata

ISA Adler T täkk
IE. Kindlaks määramata
II. Kindlaks määramata

152, —, 165, —, 192, 21, —, II, 5, 6, 4. 29. I 1948. a.

4337 TA HENNI

Loksa raj.
Tumeraudjas, 1944. a., —

EMA Lenny segavereline mära
EE. Kindlaks määramata
EI. Kindlaks määramata

ISA 1154 TB Hermas
IE. 1284 T Maimu
II. 584 TB Hernes
IEE. 966 T Dunja
IEI. 62 T Movik
IIE. 958 T Walhalla
III. 42 T Harun

149, 75, 159, 44, 193, 21,5, —, II, —, —, —. 29. I 1948. a.

4339 TA URNI

Kolh. „Punalipp", Rapla raj. Kaiu k/n.
Tumekõrb, 1944. a., Rapla raj.

EMA 3409 TA Sarmi
EE. Nelli kõrb T mära
EI. 569 TA Sammur
EEE. Kindlaks määramata
EEI. Kindlaks määramata
EIE. Epase P. Br.
EII. 5908 P. Br. Vidangeur

ISA 875 TA Urko
IE. Tipsi T mära
II. 573 TA Uhke
IEE. Kindlaks määramata
IEI. 47 T Wildfang
IIE. Deroute P. Br.
III. 11390 P. Br. Guichen

160, —, 166, —, 188, 20, —, I, 6, 6, 6. 28. I 1948. a.

4341 TA SALLI

Kolh. „Võit", Rapla raj. Juuru k/n.
Kõrb, 1940. a., Rapla raj.

EMA Loni must T mära
EE. Kindlaks määramata
EI. Kindlaks määramata

ISA 569 TA Sammur
IE. Epase P. Br.
II. 5908 P. Br. Vidangeur
IEE. Bergere
IEI. Plougouven
IIE. Grais'ilt
III. Rossignol

154, —, 171, —, 194, 21, —, I, 5, 6, 7. 28. I 1948. a.
1949. a., must, m., 20718 TB Umba 1461 TA Uljur'ilt
1951. a. 5. IV, tumekõrb, m., 6031 TB Saava 1597 TA Seku'lt
21. IX 1952. a. Märjamaal, maks. jõudluskatsetel vojekiovi kelguga 1125 kg

4343 TA URSULA

Kose raj.
Kõrb, 1943. a., Kose raj.

EMA Miira T mära
EE. Kindlaks määramata
EI. Kindlaks määramata

ISA 875 TA Urko
IE. Tipsi T mära
II. 573 TA Uhke
IEE. Kindlaks määramata
IEI. 47 T Wildfang
IIE. Deroute P. Br.
III. 11390 P. Br. Guichen

154, 76, 167, 43, 194, 21,5, —, II, —, —, —. 28. I 1948. a.

4345 TA ULLA

Kose raj.
Kõrb, 1945. a., —

EMA Kindlaks määramata

ISA 875 TA Urko
IE. Tipsi T mära
II. 573 TA Uhke
IEE. Kindlaks määramata
IEI. 47 T Wildfang
IIE. Deroute P. Br.
III. 11390 P. Br. Guichen

149, 76, 155, 43, 191, 21, —, II, —, —, —. 28. I 1948. a.

4347 TA SELMA

Rapla raj.
Kõrb, 1940. a., Rapla raj.

EMA 1424 T Manna
EE. T mära
EI. 210 T Miks
EEE. Kindlaks määramata
EEI. Kindlaks määramata
EIE. 950 T Flicka
EII. 43 T Meinhard

ISA 569 TA Sammur
IE. Epase P. Br.
III. 5908 P. Br. Vidangeur
IEE. Bergere
IEI. Plougouven
IIE. Grais'ilt
III. Rossignol

151, 76, 162, 49, 193, 21,5, —, II, —, —, —. 28. I 1948. a.
1947. a., kõrb, t., 3114 TB Urkon — 1199 TA Urmas'elt

4349 TA HAGI

Mitšurini-nim. Puukool, Rapla raj. Rapla k/n.
Kõrb, 1944. a., Rapla raj.

EMA 3482 TB Nelli
EE. Kindlaks määramata
EI. Kindlaks määramata

ISA 877 TA Hasart
IE. 1237 T Alla
II. 403 TA Hason
IEE. 964 T Guadiana
IEI. 64 T Arend
IIE. 965 T Hestia
III. 42 T Harun

157, —, 164, —, 192, 20, —, I, 6, 6, 6. 28. I 1948. a.

4351 TA TULJA

Tallinn
Punaraudjas, 26. IV 1943. a., Tapa raj.

EMA Kõrb T mära
EE. Kindlaks määramata
EI. Kindlaks määramata

ISA 575 TA Tugev
IE. 7425 P. Br. Belle
II. 11390 P. Br. Guichen
IEE. Rose
IEI. 4443 P. Br. Opera
IIE. Yel P. Br.
III. Saxon P. Br.

160, 80, 180, 50, 205, 23, —, II, —, —, —. 25. I 1948. a.

4353 TA ALMA

Kolh. „Looming", Harju raj. Raasiku k/n.
Punaraudjas, 1939. a., Kose raj.

EMA T mära
EE. Kindlaks määramata
EI. Kindlaks määramata

ISA 421 TA Ants
IE. 987 T Stella
II. 207 T Hans
IEE. 966 T Dunja
IEI. Schafing H
IIE. 971 T Mindal
III. 22 T Harnisch

151, —, 162, —, 192, 20, —, II, —, —, —. 1948. a.

4355 TA KAI

Vändra raj.
Tumekõrb, 20. IV 1945. a., Vändra raj.

EMA Lemmi T mära
EE. Kindlaks määramata
EI. Kindlaks määramata

ISA 1678 TB Kunda
IE. Milla T mära
II. 395 T Kett
IEE. Kindlaks määramata
IEI. Kindlaks määramata
IIE. Manna kõrb T mära
III. 171 T Karuso

154, 47, 162, 40, 200, 21, —, II, —, —, —. 29. II 1948. a.

4357 TA KARI

Vändra raj.
Mustjaskõrb, 1944. a., Vändra raj.

EMA Donna T mära
EE. Kindlaks määramata
EI. Kindlaks määramata

ISA 1678 TB Kunda
IE. Milla T mära
II. 395 T Kett
IEE. Kindlaks määramata
IEI. Kindlaks määramata
IIE. Manna kõrb T mära
III. 171 T Karuso

152, 67, 160, 44, 197, 21,5, —, II, —, —, —. 29. II 1948. a.

4359 TA HAIN

Paide raj.
Punaraudjas, 1945. a., Paide raj.

EMA Virki must T mära
EE. Kindlaks määramata
EI. Kindlaks määramata

ISA 1906 TB Haksur
IE. 1533 TA Hesta
II. 129 T Hasmo
IEE. 965 T Hestia
IEI. 42 T Harun
IIE. 957 T Waldfrau
III. 1649 Tk Hyperion

148, 75, 160, 45, 195, 22, —, II, —, —, —. 23. III 1948. a.

4361 TA HIITA

Sovh. Viisu, Paide raj. Paide k/n.
Raudjas, 1944. a., Türi raj.

EMA 4910 TB Manna
EE. Ella kõrb T mära
EI. 61 T Marro
EEE. Kindlaks määramata
EEI. Kindlaks määramata
EIE. 954 T Daisy
EII. 43 T Meinhard

ISA 1182. TB Hindur
IE. Heleraudjas T mära
II. 317 T Hingstar
IEE. Kindlaks määramata
IEI. 89 T Attila
IIE. 1284 T Maimu
III. 133 T Heldenknabe

161, —, 177, —, 198, 22, —, II, 7, 9, 5. 23. III 1948. a.

4363 TA HAINU

Türi Põllumajandustehnikumi õppemajand, Türi raj. Türi k/n.
Raudjaskimmel, 12. V 1939. a., Türi raj.

EMA Silvi T mära
EE. Raudjas T mära
EI. 206 T Sultan
EEE. Kindlaks määramata
EEI. Kindlaks määramata
EIE. 963 T Heldria
EII. Schafing H imp.

ISA 499 TA Arvi
IE. 1388 T Helma
II. 64 T Arend
IEE. 967 T Malanja
IEI. 133 T Heldenknabe
IIE. 10365 I. Fr. Ota
III. 1053 I. Fr. Arthur

151, 76, 164, 44, 192, 21, —, II, —, —, —. 23. III 1948. a.

4365 TA MELLO

Türi raj.
Must, 1943. a., Türi raj.

EMA Teeri kõrb T mära
EE. Kindlaks määramata
EI. Kindlaks määramata

ISA 1054 TB Mailor
IE. Kõrb T mära
II. 253 T Marsol
IEE. Kindlaks määramata
EI. Kindlaks määramata
IIE. Must mära Sultani tütar
III. 48 T Milan

149, 75, 164, 47, 192, 22,5, —, II, —, —, —. 23. III 1948. a.

4367 TA MAIU

Türi raj.
Punaraudjas, 1941. a., —

EMA T mära
EE. Kindlaks määramata
EI. Kindlaks määramata

ISA 475 TA Madin
IE. Punane T mära
II. 239 T Markgraf
IEE. Kindlaks määramata
IEI. Kindlaks määramata
IIE. 17145 I. Fr. Dora
III. 1508 I. Fr. Markfried

154, 77, 159, 44, 187, 20, —, II, —, —, —. 23. III 1948. a.

4369 TA HELSI

Türi raj.
Raudjas, 1942, a., Türi raj.

EMA Senta raudjas T mära
EE. Kindlaks määramata
EI. Kindlaks määramata

ISA 651 TA Hangur
IE. 1283 T Aade
II. 317 T Hingstar
IEE. 967 T Malanja
IEI. 64 T Arend
IIE. 1284 T Maimu
III. 133 T Heldenknabe

145, 74, 158, 48, 195, 22, —, II, —, —, —. 23. III 1948. a.
1950. a., 24. VII Türil, pikamaa veo- ja sõiduvõistlustel X koht
25 km veos, koorem 1262 kg, aeg 3.31.02
25 km sõidus, koorem 336 kg, aeg 1.41.50

4371 TA AARA

Kolh. „Leek", Türi raj. Laupa k/n.
Kõrb, 1941. a., Türi raj.

EMA Kõrb T mära
EE. Kindlaks määramata
EI. Kindlaks määramata

ISA 89 T Attila
IE. Karmen
II. Kino Hannov
IEE. Jud II
IEI. Pharus
IIE. Nosteri tütar
III. Kinos

158, 79, 161, 47, 195, 22, —, II, —, —, —. 23. III 1948. a.

4373 TA HILI

Türi raj.
Kõrb, 2. VIII 1945. a., Türi raj.

EMA Ivi kõrb T mära
EE. Tudi kõrb T mära
EI. 171 T Karuso
EEE. Kindlaks määramata
EEI. Kindlaks määramata
EIE. Laupa mõisa täkust Feernaught
EII. 169 T Karuso

ISA 1071 TA Heki
IE. 1690 TB Halda
II. 527 TA Hasavat
IEE. 977 T Maali
IEI. 42 T Harun
IIE. 1279 T Arika
III. 317 T Hingstar

152, 76, 164, 47, 198, 22, —, II, —, —, —. 23. III 1948. a.

4375 TA LILLU

Pärnu raj.
Hall, 1944, a., Pärnu raj.

EMA Ladi hall T mära
EE. T mära
EI. 261 T Granit
EEE. Kindlaks määramata
EEI. Kindlaks määramata
EIE. Noora hall T mära
EII. 1755 Tk Hausierer

ISA 1021 TA Lembo
IE. 1559 TA Mimi-Lee
II. 649 TA Loots
IEE. 644 T Lauk
IEI. 50 T Mavr
IIE. 16019 P. Br. Joyeuse
III. 14213 P. Br. Intact

154, 77, 169, 44, 193, 21,5, 568, II, —, —, —. 25. III 1948. a.
1950. a., 22. VII, tumehall, t., 1703 TA Hillo 1553 TA Halvak'ult
23. VIII 1949. a. Toris, pikamaa veo- ja sõiduvõistlustel I koht
25 km veos, koorem 1463 kg, aeg 3.38.45
25 km sõidus, koorem 366 kg, aeg 1.21.10
12. X 1953. a. Märjamaal, veo- ja sõiduvõistlustel
2000 m, aeg veos 13.30.5
2000 m, aeg sõidus 6.6.17.0
kaugusvedu 1030 m

4377 TA LOONI

Vändra raj.
Punaraudjas, 1939. a., Vändra raj.

EMA Ella T mära
EE. Raudjas T mära
EI. 317 T Hingstar
EEE. Kindlaks määramata
EEI. Kindlaks määramata
EIE. 1284 T Maimu
EII. 133 T Heldenknabe

ISA 649 TA Loots
IE. 16019 P. Br. Joyeuse
II. 14213 P. Br. Intact
IEE. Diane
IEI. Fripoun
IIE. Gonette
III. Uruf

150, 75, 163, 44, 189, 22, 521, II, —, —, —. 25. III 1948. a.

4379 TA LEMMI

Vändra raj.
Raudjas, 23. IV 1944. a., Vändra raj.

EMA Haita T mära
EE. Raudjas T mära
EI. 527 TA Hasavat
EEE. Kindlaks määramata
EEI. Kindlaks määramata
EIE. 1279 T Arika
EII. 317 T Hingstar

ISA 1021 TA Lembo
IE. 1559 TA Mimi-Lee
II. 649 TA Loots
IEE. 644 T Lauk
IEI. 50 T Mavr
IIE. 16019 P. Br. Joyeuse
III. 14213 P. Br. Intact

148, 74, 162, 41, 190, 21, 472, I, —, —, —. 25. III 1948. a.

4381 TA LEHTI

Märjamaa raj.
Ahkmust, VI 1941. a., Märjamaa raj.

EMA Must T mära
EE. Kindlaks määramata
EI. Kindlaks määramata

ISA 691 TA Haku
IE. Milla punane T mära
II. 356 TB Havai
IEE. Kindlaks määramata
IEI. Kindlaks määramata
IIE. 1281 T Telma
III. 133 T Heldenknabe

154, 78, 165, 45, 195, 21,5, —, II, —, —, —. 27. III 1948. a.

4383 TA MIIRA

Kolh. „Võit", Pärnu-Jaagupi raj. Velise k/n.
Punaraudjas, 15. V 1941. a., P.-Jaagupi raj.

EMA Topsi kõrb T mära
EE. Kindlaks määramata
EI. Kindlaks määramata

ISA 912 TB Miksar
IE. Manna kõrb T mära
II. 210 T Miks
IEE. Miira kõrb T mära
IEI. T täkk
IIE. 950 T Flicka
III. 43 T Meinhard

153, —, 163, —, 201, 22, —, I, 7, 6,5, 7. 27. III 1948. a.

4385 TA MANNA

Kolh. „Võit", Pärnu-Jaagupi raj. Velise k/n.
Tumeraudjas, 10. V 1943. a., Pärnu-Jaagupi raj.

EMA Topsi kõrb T mära
EE. Kindlaks määramata
EI. Kindlaks määramata

ISA 912 TB Miksar
IE. Manna kõrb T mära
II. 210 T Miks
IEE. Miira kõrb T mära
IEI. T täkk
IIE. 950 T Flicka
III. 43 T Meinhard

153, 77, 172, 46, 197, 22,5, —, II, —, —, —. 27. III 1948. a.

4387 TA BILLE

Pärnu-Jaagupi raj.
Kõrb, 1945. a., Pärnu-Jaagupi raj.

EMA 11792 TB Kaia
EE. Tella punane T mära
EI. 782 TB Keks
EEE. Maara T mära
EEI. 303 T Toku
EIE. Lonny must T mära
EII. 380 TB Keksi

ISA 837 TA Pello
IE. Salme T mära
II. 623 TA Piki
IEE. Kindlaks määramata
IEI. Kindlaks määramata
IIE. Must T mära
III. 270 T Joonas

153, 77, 162, 46, 195, 21,5, —, I, —, —, —. 28. III 1948. a.

4389 TA HAARI

Mitšurini-nimeline Puukool, Rapla raj. Rapla k/n.
Raudjas, 1944. a., Lihula raj.

EMA 3714 TB Oti
EE. Kindlaks määramata
EI. Kindlaks määramata

ISA 801 TA Haril
IE. Mirti kõrb T māra
II. 625 TA Halik
IEE. Herta raudjas T māra
IEI. 210 T Miks
IIE. Massa mustjaskõrb T māra
III. 348 T Halis

162, —, 172, —, 202, 22, —, I, 6, 9, 7. 28. III 1948. a.

4391 TA HEEVI

Pärnu-Jaagupi raj.
Kõrb, 1941. a., Pärnu-Jaagupi raj.

EMA 2052 TB Heiti
EE. Salmi kõrb T māra
EI. 348 T Halis
EEE. Kindlaks määramata
EEI. 42 T Harun
EIE. 978 T Milla
EII. 42 T Harun

ISA 353 TA Henkel
IE. 1283 T Aade
II. 42 T Harun
IEE. 967 T Malanja
IEI. 64 T Arend
IIE. 1167 Tk Olikas
III. Hetman

156, 78, 168, 43, 196, 21, —, I, —, —, —. 28. III 1948. a.

4393 TA MIIRA

Kolh. „Vabadus", Pärnu-Jaagupi raj. Vigala k/n.
Kõrb, 18. V 1944. a., Pärnu-Jaagupi raj.

EMA Elli kõrb T māra
EE. T māra
EI. T täkk
EEE. Kindlaks määramata
EEI. Kindlaks määramata
EIE. Kindlaks määramata
EII. Kindlaks määramata

ISA 284 T Monteb ello
IE. 367 T Gudrun
II. 72 T Mars
IEE. Kindlaks määramata
IEI. Kindlaks määramata
IIE. 7334 I. Fr. Thea
III. 1311 I. Fr. Millionär

153, —, 157, —, 186, 20, —, II, 4, 5, 3. 28. III 1948. a.
25. VII 1950. a., Vigalas, pikamaa veo- ja sõiduvõistlustel IV koht
25 km veos, koorem 1335 kg, aeg 4.04.00
25 km sõidus, koorem 381 kg, aeg 1.25.00
21. VIII 1951. a., Märjamaal, pikamaa veo- ja sõiduvõistlustel III koht
25 km veos, koorem 1295 kg, aeg 3.45.00
25 km sõidus, koorem 345 kg, aeg 1.19.30

4395 TA HASSI

Kolh. „Vabadus", Pärnu-Jaagupi raj. Vigala k/n.
Kõrb, 1943. a., Pärnu-Jaagupi raj.

EMA Milla punane T mära
EE. Lonny T mära
EI. 63 T Tello
EEE. Kõrb T mära
EEI. 197 T Osvald
EIE. 12185 I. Fr. Molline
EII. 1232 I. Fr. Tello

ISA 801 TA Haril
IE. Mirti kõrb T mära
II. 625 TA Halik
IEE. Herta raudjas T mära
IEI. 210 T Miks
IIE. Massa mustjaskõrb T mära
III. 348 T Halis

160, —, 171, —, 192, 20,5, —, I, 6, 5, 6. 28. III 1948. a.

4397 TA HELMA

Pärnu-Jaagupi raj.
Punaraudjas, 1944. a., Pärnu-Jaagupi raj.

EMA 2451 TA Elli
EE. Kindlaks määramata
EI. Kindlaks määramata

ISA 315 T Harley
IE. 1283 T Aade
II. 133 T Heldenknabe
IEE. 967 T Malanja
IEI. 64 T Arend
IIE. 1638 Tk Cabildo
III. 1543 Tk Heldenknabe

160, 80, 166, 45, 198, 21,5, —, I, —, —, —. 28. III 1948. a.

4399 TA LANDA

Lihula raj.
Punaraudjas, 6. V 1943. a., Lihula raj.

EMA Manna punane T mära
EE. Kindlaks määramata
EI. Kindlaks määramata

ISA 859 TA Lunar
IE. 986 T Hoiva
II. 649 TA Loots
IEE. 974 T Dame
IEI. 1543 Tk Heldenknabe
IIE. 16019 P. Br. Joyeuse
III. 14213 P. Br. Intact

155, 78, 171, 45, 194, 21,5, —, II, —, —, —. 30. III 1948. a.

4401 TA JUURI

Lihula raj.
Ahkmust, V 1938. a., Lihula raj.

EMA Maali must T mära
EE. Kindlaks määramata
EI. Kindlaks määramata

ISA 541 TA Juks
IE. Kindlaks määramata
II. 43 T Momus
IIE. 1911 Tk Fortuna
III. 43 T Meinhard

155, 78, 168, 46, 198, 22, —, II, —, —, —. 30. III 1948. a.

4403 TA LEEDI

Suure-Jaani raj.
Punaraudjas, 1943. a., Lihula raj.

EMA Mall raudjas T mära
EE. Kindlaks määramata
EI. 418 TB Mats
EIE. Alma T mära
EII. 210 T Miks

ISA 859 TA Lunar
IE. 986 T Hoiva
II. 649 TA Loots
IEE. 974 T Dame
IEI. 1543 Tk Heldenknabe
IIE. 16019 P. Br. Joyeuse
III. 14213 P. Br. Intact

158, 79, 171, 46, 195, 23, —, II, —, —, —. 30. III 1948. a.

4405 TA PAALI

Lihula raj.
Kõrb, 18. IV 1940. a., Pärnu-Jaagupi raj.

EMA 3140 TB Saida
EE. Manna kõrb T mära
EI. 616 TB Mikifer
EEE. Kindlaks määramata
EEI. Kindlaks määramata
EIE. T mära
EII. 210 T Miks

ISA 623 TA Piki
IE. Must T mära
II. 270 T Joonas
IEE. Kindlaks määramata
IEI. Kindlaks määramata
IIE. Humphrey pojatütar
III. 108 T Juku

154, 77, 169, 47, 195, 21,5, —, I, —, —, —. 30. III 1948. a.

4407 TA HEMI

Lihula raj.
Kõrb, 1941. a., Lihula raj.

EMA Tiiu T mära
EE. Magda kõrb T mära
EI. 60 T Drud
EEE. Kindlaks määramata
EEI. Kindlaks määramata
EIE. 962 T Martinica
EII. 25 T Doppelgänger

ISA 679 TA Hinktur
IE. 1752 TB Asta
II. 317 T Hingstar
IEE. 1007 T Viira
IEI. 64 T Arend
IIE. 1284 T Maimu
III. 133 T Heldenknabe

152, 76, 159, 44, 191, 21,5, —, II, —, —, —. 30. III 1948. a.

4409 TA HETI

Lihula raj.
Kõrb, 1940. a., Lihula raj.

EMA Hulda T mära
EE. Kindlaks määramata
EI. Kindlaks määramata

ISA 760 TB Haks
IE. Magda kõrb T mära
II. 393 TA Hart
IEE. Kindlaks määramata
IEI. Kindlaks määramata
IIE. Permi raudjas T mära
III. 133 T Heldenknabe

157, 79, 166, 47, 198, 22, —, II, —, —, —. 30. III 1948. a.

4411 TA HOLLI

Pärnu raj.
Kõrb, 1944. a., Pärnu raj.

EMA Rus kõrb T mära
EE. Kindlaks määramata
EI. Kindlaks määramata

ISA 757 TA Hasor
IE. Polma raudjas T mära
II. 527 TA Hasavat
IEE. Kindlaks määramata
IEI. Kindlaks määramata
IIE. 1279 T Arika
III. 317 T Hingstar

156, —, 163, —, 202, 21,5 —, I, 5, 8, 7. 1. IV 1948. a.

4413 TA MEERI

Pärnu raj.
Punaraudjas, 23. III 1943. a., Pärnu raj.

EMA Minni raudjas T mära
EE. Kindlaks määramata
EI. Kindlaks määramata

ISA 687 TA Murr
IE. Selma must T mära
II. 210 T Miks
IEE. Kõrb T mära
IEI. 108 T Juku
IIE. 950 T Flicka
III. 43 T Meinhard

158, 79, 169, 45, 195, 21,5, —, II, —, —, —. 1. IV 1948. a.

4415 TA VALLI

Kilingi-Nõmme raj.
Raudjas, 23. V 1945. a., Kilingi-Nõmme raj.

EMA Maia kõrb T mära
EE. Kindlaks määramata
EI. Kindlaks määramata

ISA 1009 TA Veldur
IE. 1243 T Hilba
II. 571 TA Virk
IEE. 977 T Maali
IEI. 182 T Hilpuri
IIE. 3989 P. Br. Union
III. 8741 P. Br. Dol

157, —, 167, —, 202, 23, —, I, 5, 8, 7. 2. IV 1948. a.

4417 TA DAISI

Abja raj.
Tumekõrb, 1942. a., Abja raj.

EMA Mann raudjas T mära
EE. Milla T mära
EI. 50 T Mavr
EEE. Kindlaks määramata
EIE. Kindlaks määramata
EIE. 1904 Tk Dudka
EII. 43 T Meinhard

ISA 388 TB Darling
IE. 1337 T Manona
II. 53 T Dedal
IEE. Kõrb T mära
IEI. 43 T Meinhard
IIE. 1711 Tk Hirmula
III. 25 T Doppelgänger

158, 79, 172, 47, 198, 22,5, —, II, —, —, —. 3. IV 1948. a.
1948. a., kimmel, m., 19952 TB Gaara — 1346 TB Gigant'ilt
1949. a., kõrb, m., 21330 TB Lillu — 973 TA Lennuk'ilt

4419 TA HELKA

Abja raj.
Raudjas, 1944. a., Abja raj.

EMA 5714 TB Tiiuk
EE. Kindlaks määramata
EI. Kindlaks määramata

ISA 527 TA Hasavat
IE. 1279 T Arika
II. 317 T Hingstar
IEE. 964 T Guadiana
IEI. 64 T Arend
IIE. 1284 T Maimu
III. 133 T Heldenknabe

156, 78, 159, 45,5, 192, 21,5, —, I, —, —, —. 3. IV 1948. a.

4421 TA HANNE

Kolh. „Koit", Abja raj. Abja k/n.
Kõrb, 1944. a., Abja raj.

EMA Gerta T mära
EE. T mära
EI. T täkk

ISA 641 TA Honti
IE. Miira kõrb T mära
II. 348 T Halis
IEE. T mära
IEI. T täkk
IIE. 978 T Milla
III. 42 T Harun

159, —, 164, —, 200, 20 5, —, I, 9, 5, 8. 3. IV 1948. a.
1948. a. 10. V, kõrb, t., 3202 TB Larso — 973 TA Lennuk'ilt
1950. a., kõrb, m., 4851 TA Haara — 2530 TB Heksur'ilt
1952. a., kõrb, m., 7657 TB Taana — 1215 TA Tulgar'ilt
28. IX 1952. a. Pärnus, maksimaalsetel jõudluskatsetel Vojeikovi kelguga 945 kg
19. IX 1953. a. Karksis, veo- ja sõiduvõistlustel
2000 m veos, aeg 18.38.3
2000 m sõidu, aeg 6.47.5
kaugusveos 702 m

4425 TA GULLA

Abja raj.
Kõrb, mais 1941. a., Abja raj.

EMA 5686 TB Toti
EE. Kindlaks määramata
EI. Kindlaks määramata

ISA 746 TB Gumbo
IE. 1280 T Armi
II. 240 T Grant
IEE. 983 T Minni
IEI. 64 T Arend
IIE. 8978 I. Fr. Palota
III. 1505 I. Fr. Graf Ganges

159, 79, 166, 47, 195, 21,5, —, I, —, —, —. 3. IV 1948. a.
1947. a., raudjas, m., 5103 TB Lenti — 973 TA Lennuk'ilt

4427 TA KEISA

Kolh. „Tulevik", Viljandi raj. Paistu k/n.
Punaraudjas, 20. IV 1944. a., Viljandi raj.

EMA Irmi raudjas T mära
EE. Kindlaks määramata
EI. Kindlaks määramata

ISA 567 TA Kuuba
IE. Kindlaks määramata
II. Kindlaks määramata

155, —, 158, —, 184, 20, —, I, 5, 6, 5. 5. IV 1948. a.

4429 TA ELGI

Kolh. „Linda", Suure-Jaani raj. Arjandi k/n.
Punaraudjas, 25. IV 1944. a., Suure-Jaani raj.

EMA Massa T mära
EE. Kindlaks määramata
EI. Kindlaks määramata

ISA 977 TA Emka
IE. Miira kõrb T mära
II. 205 T Edu
IEE. Raudjas T mära
IEI. 55 T Momus
IIE. 978 T Milla
III. 107 T Emir

160, 82, 169, 45, 196, 21, —, II, —, —, —. 7. IV 1948. a.

4431 TA VIRVE

Suure-Jaani raj.
Kõrbkimmel, 16. IV 1944. a., Suure-Jaani raj.

EMA 2146 TB Gea
EE. Raudjas T mära
EI. 240 T Grant
EEE. Kindlaks määramata
EEI. Kindlaks määramata
EIE. 8978 I. Fr. Palota
EII. 1505 I. Fr. Graf Ganges

ISA 571 TA Virk
IE. 3989 P. Br. Union
II. 8741 P. Br. Dol
IEE. 3323 P. Br. Omega
IEI. 4613 P. Br. Melkart
IIE. Bichette P. Br.
III. 4580 P. Br. Quistinic

154, 77, 157, 45, 195, 22, —, I, —, —, —. 7. IV 1948. a.

4433 TA LALLI

Suure-Jaani raj.
Tumeraudjas, 15. VII 1943. a., Suure-Jaani raj.

EMA Arna T mära
EE. Raudjas T mära
EI. 129 T Hasmo
EEE. Kindlaks määramata
EEI. Kindlaks määramata
EIE. 957 T Waldfrau
EII. 1649 Tk Hyperion

ISA 649 TA Loots
IE. 16019 P. Br. Joyeuse
II. 14213 P. Br. Intact
IEE. Diane
IEI. Fripoun
IIE. Gonette
III. Uruf

160, 83, 166, 45, 200, 22, —, II, —, —, —. 7. IV 1948. a.

4435 TA LEMMI

Sovh. Lahmuse, Suure-Jaani raj. Ajandi k/n.
Kõrb, 15. IV 1945. a., Suure-Jaani raj.

EMA 4483 TA Harpa
EE. Miira kõrb T mära
EI. 400 TB Hindustan
EEE. Kõrb T mära
EEI. 315 T Harley
EIE. 957 T Waldfrau
EII. 317 T Hingstar

ISA 1021 TA Lembo
IE. 1559 TA Mimi-Lee
II. 649 TA Loots
IEE. 644 T Lauk
IEI. 50 T Mavr
IIE. 16019 P. Br. Joyeuse
III. 14213 P. Br. Intact

152, 78, 162, 47, 195, 21, —, eliit, —, —, —. 7. IV 1948. a.

4437 TA HELDE

Kolh. „Avangrad", Põltsamaa raj. Järavere k/n.
Raudjas, 21. V 1944. a., Põltsamaa raj.

EMA 2126 TB Ada
EE. Helle kõrb T mära
EI. 298 T Ainto
EEE. Kõrb T mära
EEI. 129 T Hasmo
EIE. 986 T Hoiva
EII. 64 T Arend

ISA 348 T Halis
IE. 978 T Milla
II. 42 T Harun
IEE. 964 T Guadiana
IEI. 43 T Meinhard
IIE. 1167 Tk Olikas
III. Hetman

157, —, 162, —, 184, 21, —, I, 7, 6,5, 7. 8. IV 1948. a.
8. VIII 1950. a. Olustveres, pikamaa veo- ja sõiduvõistlustel VI—VII koht
25 km veos, koorem 1350 kg, aeg 3.39.39
25 km sõidus, koorem 360 kg, aeg 1.29.30

4439 TA TIIA

Kolh. „Koit", Türi raj. Ollepa k/n.
Kõrb, 1944. a., Türi raj.

EMA 707 E Lillu
EE. Raudjas E mära
EI. 72 E Lari
EEE. Kindlaks määramata
EEI. Kindlaks määramata
EIE. 244 E Toksi
EII. 23 E Lari

ISA 1091 TA Talklas
IE. 2030 TB Aari
II. 575 TA Tugev
IEE. T mära
IEI. 298 T Ainto
IIE. 7425 P. Br. Belle
III. 11390 P. Br. Guichen

155, —, 167, —, 185, 20, —, eliit, 8, 9, 7. 8. IV 1948. a.

4441 TA AIDA

Põltsamaa raj.
Kõrb mais 1944. a., Põltsamaa raj.

EMA Stella T mära
EE. Kindlaks määramata
EI. Kindlaks määramata

ISA 434 TB Amor
IE. Miira kõrb T mära
II. 259 T Ajaks
IEE. Kindlaks määramata
IEI. Kindlaks määramata
IIE. 955 T Hasna
III. 64 T Arend

153, 77, 155, 47, 195, 20,5, —, II, —, —, —. 8. IV 1948. a.

4443 TA AIMO

Põltsamaa raj.
Raudjas, 23. V 1942. a., Põltsamaa raj.

EMA 4618 TB Hanna
EE. Tella kõrb T mära
EI. 315 T Harley
EEE. Kindlaks määramata
EEI. 63 T Tello
EIE. 1283 T Aade
EII. 133 T Heldenknabe

ISA 1069 TA Are
IE. 1056 T Ostvaldo
II. 497 TA Anto
IEE. Kindlaks määramata
IEI. Kindlaks määramata
IIE. 683 T Herni
III. 298 T Ainto

161, 80, 165, 48, 198, 22, —, I, —, —, —. 8. IV 1948. a.
13. VIII 1951. a. Jõgeval, pikamaa veo- ja sõiduvõistlustel III koht
25 km veos, koorem 1537 kg, aeg 4.13.15
25 km sõidus, koorem 410 kg, aeg 1.57.30

4445 TA UPSI

Vana-Võidu Loomakasvatustehnikumi õppemajand, Viljandi raj. Uusna k/n.
Kõrb, 1944. a., Türi raj.

EMA 4762 TB Alla
EE. 1561 TA Hilka
EI. 399 TA Hommik
EEE. 1280 T Armi
EEI. 317 T Hingstar
EIE. 1283 T Aade
EII. 42 T Harun

ISA 1364 TB Uku
IE. 4728 TB Neebi
II. 573 TA Uhke
IEE. Kindlaks määramata
IEI. 333 T Helpo
IIE. P. Br. Deroute
III. 11390 P. Br. Guichen

150, —, 156, —, 185, 20, —, I, 5, 5,5, 5. 8. IV 1948. a.

4447 TA MARMA

Kolh. „Leninlik Tee", Türi raj. Ollepa k/n.
Punaraudjas, 1944. a., —

EMA Horma T mära
EE. Meeta T mära
EI. 129 T Hasmo
EEE. Kindlaks määramata
EEI. 133 T Heldenknabe
EIE. 957 T Waldfrau
EII. 1649 Tk Hyperion

ISA 581 TA Moki-Annok
IE. 1201 T Mella
II. 239 T Markgraf
IEE. 1072 T Heta
IEI. 72 T Mars
IIE. 17145 I. Fr. Dora
III. 1508 I. Fr. Markfried

154, —, 162, —, 186, 20,5, —, eliit, 7, 7, 7. 8. IV 1948. a.
1949. a. 19. V, raudjas, m., 7411 TB Hirti 675 TA Hardi'ilt

4449 TA LENNA

Suure-Jaani raj.
Raudjas, mais 1945. a., Suure-Jaani raj.

EMA Hassa T mära
EE. Kindlaks määramata
EI. Kindlaks määramata

ISA 1021 TA Lembo
IE. 1559 TA Mimi-Lee
II. 649 TA Loots
IEE. 644 T Lauk
IEI. 50 T Mavr
IIE. 16019 P. Br. Joyeuse
III. 14213 P. Br. Intact

155, 76, 164, 46, 200, 21, —, I, 6, 6, 6. 8. IV 1948. a.

4451 TA VILMA

Kolh. K. J. Vorosilov nim., Põltsamaa raj. Kolga-Jaani k/n.
Punaraudjas, 10. IV 1945. a., Põltsamaa raj.

EMA 2510 TB Aade
EE. Lilli punane T mära
EI. 298 T Ainto
EEE. Tella T mära
EEI. 42 T Harun
EIE. 986 T Hoiva
EII. 64 T Arend

ISA 571 TA Virk
IE. 3989 P. Br. Union
II. 8741 P. Br. Dol
IEE. 3323 P. Br. Omega
IEI. 4613 P. Br. Melkart
IIE. Bichette P. Br.
III. 4580 P. Br. Quistinic

155, —, 163, —, 195, 20, —, eliit, 8, 6,5, 8. 8. IV 1948. a.
1950. a. 19. IV, raudjas, m., 21286 TB Hilli 658 TB Hopak'ilt

---

4453 TA TEEDI

Kolh. „Punalipp", Paide raj. Esna k/n
Punaraudjas, 1944. a., Paide raj.

EMA Selma T mära
EE. Milda kõrb T mära
EI. Miku T täkk
EEE. Kindlaks määramata
EEI. 169 T Karuso
EIE. Kindlaks määramata
EII. Kindlaks määramata

ISA 929 TA Tanki
IE. 16018 TB Kiire
II. 575 TA Tugev
IEE. Kindlaks määramata
IEI. 169 T Karuso
IIE. 7425 P. Br. Belle
III. 11390 P. Br. Guichen

153, 76, 162, 42, 192, 21, —, II, —, —, —. 30. IV 1948. a.

4455 TA ENDLA

Eesti Loomakasvatuse ja Veterinaaria Teadusliku Uurimise Instituudi Tähtvere Katsebaas, Tartu raj. Tähtvere k/n.
Tumeraudjas, 1934. a., —

EMA Raudjas T mära
EE. Kindlaks määramata
EI. 129 T Hasmo
EIE. 957 T Waldfrau
EII. 1649 Tk Hyperion

ISA 363 TA Garibaldi
IE. 1201 T Mella
II. 240 T Grant
IEE. 1072 T Heta
IEI. 72 T Mars
IIE. 8978 I. Fr. Palota
III. 1505 I. F. Graf Ganges

153, 78, 170, 43, 197, 22,5, —, I, —, —, —. 18. IV 1948. a.

4457 TA TOTKA

Eesti Loomakasvatuse ja Veterinaaria Teadusliku Uurimise Instituudi Tähtvere Katsebaas, Tartu raj. Tähtvere k/n.
Punaraudjas, 1942. a., —

EMA 338 T Candit'i tütar
EE. Kindlaks määramata
EI. 388 T Candit
EIE. Kõrb T mära
EII. 294 T Carmelit

ISA 575 TA Tugev
IE. 7425 P. Br. Belle
II. 11390 P. Br. Guichen
IEE. Rose
IEI. 4443 P. Br. Opera
IIE. Yel P. Br.
III. Saxon P. Br.

156, 78, 163, 43, 185, 21,5, —, II, —, —, —. 18. IV 1948. a.

4459 TA ULLI

Harju raj.
Kõrb, 1. IV 1944. a., Rakvere raj.

EMA 8958 TB Gulla
EE. Kindlaks määramata
EI. 363 TA Guido
EIE. Kõrb T mära
EII. 241 T Graphit

ISA 903 TA Urpi
IE. 1852 TB Arma
II. 573 TA Uhke
IEE. 1180 T Noora
IEI. 295 T Ajaks
IIE. Deroute P. Br.
III. 11390 P. Br. Guichen

159, 80, 169, 45, 192, 21,5, —, I, —, —, —. 26. V 1948. a.

4461 TA HALLU

Türi raj.
Hall, 20. IV 1943. a., Türi raj.

EMA Valli valge T mära
EE. Ella valge T mära
EI. 395 TA Kett
EEE. Kindlaks määramata
EEI. Kindlaks määramata
EIE. Manna kõrb T mära
EII. 171 T Karuso

ISA 936 TB Hestur
IE. 1533 TA Hesta
II. 527 TA Hasavat
IEE. 965 T Hestia
IEI. 42 T Harun
IIE. 1279 T Arika
III. 317 T Hingstar

152, 76, 161, 44, 190, 20, —, I, —, —, —. 12. VI 1948. a.

4463 TA LARMA

Türi raj.
Kõrb, 25. IV 1944. a., Türi raj.

EMA Hiira T mära
EE. Kõrb T mära
EI. 852 TB Herald
EEE. Kindlaks määramata
EEI. Kindlaks määramata
EIE. 1194 T Mirta
EII. 133 T Heldenknabe

ISA 1021 TA Lembo
IE. 1559 TA Mimi-Lee
II. 649 TA Loots
IEE. 644 T Lauk
IEI. 50 T Mavr
IIE. 16019 P. Br. Joyeuse
III. 14213 P. Br. Intact

155, 78, 170, 44, 192, 22, —, I, —, —, —. 12. VI 1948. a.

4465 TA MUSI

Türi raj.
Raudjas, 1. V 1944. a., Türi raj.

EMA Hõbe punane T mära
EE. Kindlaks määramata
EI. Kindlaks määramata

ISA 475 TA Madin
IE. Punane T mära
II. 239 T Markgraf
IEE. Kindlaks määramata
IEI. Kindlaks määramata
IIE. 17145 I. Fr. Dora
III. 1508 I. Fr. Markfried

156, 78, 167, 44, 195, 21,5, —, I, —, —, —. 12. VI 1948. a.

4467 TA TALLI

Rapla raj.
Heleraudjas, 1941. a., Rapla raj.

EMA Asta punane T mära
EE. Kindlaks määramata
EI. Kindlaks määramata

ISA 1044 TB Tallo
IE. Tiksi raudjas T mära
II. 63 T Tello
IEE. Kindlaks määramata
IEI. Kindlaks määramata
IIE. 12185 I. Fr. Molline
III. 1232 Tello I. Fr.

155, 78, 165, 47, 195, 21,5, —, II, —, —, —. 13. VI 1948. a.
1950. a. 2. V, punaraudjas, t., 4732 TB Heki — 1156 TB Hasmur'ilt
1951. a. 1. III, kõrb, t., 2167 TB Uksi — 1143 TA Uhas'elt

4469 TA HENTA

Kolh. „Helge Tee", Rapla raj. Kehtna k/n.
Kõrbkimmel, 1939. a., Rapla raj.

EMA Kimmel T mära
EE. Kindlaks määramata
EI. Kindlaks määramata

ISA 627 TA Helsen
IE. Miira T mära
II. 348 T Halis
IEE. Maara T mära
IEI. 91 T Maksim
IIE. 978 T Milla
III. 42 T Harun

159, —, 166, —, 190, 22, —, I, 6, 5,5, 6. 13. VI 1948. a.
1947. a., kõrb, m., 17246 TB Hulda — 822 TB Hars'ilt
23. IX 1953. a. Raplas, veo- ja sõiduvõistlustel
2000 m veos, aeg 16.37.0
2000 m sõidus, aeg 6.23.1
kaugusveos, 371 m
12. X 1953. a. Märjamaal, veo- ja sõiduvõistlustel
2000 veos, aeg 15.56.0
2000 m sõidus, aeg 5.41.2
kaugusveos, 1412 m
1953. a. Tallinnas, maks. jõudluskatsetel hipodroomi rajal VIII kohta vedas vankriga 8593 kg 416 m

---

4471 TA LOONI

Kolh. „Partisan", Rapla raj. Järvakandi k/n.
Raudjas, 1944. a., Rapla raj.

EMA 3550 TB Miira
EE. 1573 TA Krilla
EI. 537 TA Muks
EEE. Kõrb T mära
EEI. 349 T Kristjan
EIE. Selma must T mära
EII. 210 T Miks

ISA 849 TA Lisna
IE. 1407 T Henni
II. 649 TA Loots
IEE. 1338 T Anna
IEI. 133 T Heldenknabe
IIE. 16019 P. Br. Joyeuse
III. 14213 P. Br. Intact

158, —, 162, —, 200, 21,5, —, eliit, 7, 9, 7. 13. VI 1948. a.
1951. a., raudjas, t., Usser — 1497 TA Uba'lt
1952. a., raudjas, m., Uller — 4114 TB Ukkur'ilt

4473 TA AARA

Kolh. „Üksmeel", Tõrva raj., Riidaja k/n.
Tumekõrb, 4. V 1943. a., Tõrva raj.

EMA Olly kõrb T mära
EE. Senta kõrb T mära
EI. 219 T Kostja
EEE. Kindlaks määramata
EEI. Kindlaks määramata
EIE. 26 T Homeri tütar
EII. 54 T Minoi

ISA 519 TA Artist
IE. 1243 T Hilba
II. 64 T Arend
IEE. 977 T Maali
IEI. 182 T Hilpuri
IIE. 10365 I. Fr. Ota
III. 1053 I. Fr. Arthur

154, —, 164, —, 184, 21,5, —, I, 5, 6,5, 5. 18. VI 1948. a.

4475 TA ATI

Antsla raj.
Punaraudjas, 20. VII 1943. a., Antsla raj.

EMA Reida raudjas T mära
EE. Kindlaks määramata
EI. Kindlaks määramata

ISA 517 TA Alas
IE. 985 T Hiito
II. 64 T Arend
IEE. 969 T Malva
IEI. 1543 Tk Heldenknabe
IIE. 10365 I. Fr. Ota
III. 1053 I. Fr. Arthur

156, 78, 169, 47, 195, 22,5, —, II, —, —, —. 19. VI 1948. a.

4477 TA UUGI

Kolh. I. V. Stalini nim., Otepää raj., Otepää k/n.
Raudjas, 1944. a., Otepää raj.

EMA 2889 TA Miira
EE. Kindlaks määramata
EI. Kindlaks määramata

ISA 851 TA Uudis
IE. 2296 TB Leidulaps
II. 573 TA Uhke
IEE. 990 T Heero
IEI. 42 E Agu
IIE. Deroute P. Br.
III. 11390 P. Br. Guichen

156, 78, 162, 48, 194, 21,5, —, I, —, —, —. 20. VI 1948. a.

4479 TA URVI

Eesti Põllumajanduse Akadeemia Raadi Õppe- ja Katsemajand, Tartu raj. Tartu k/n.
Raudjas, 6. VII 1944. a., Otepää raj.

EMA 2883 TA Marta
EE. Marta T mära
EI. 392 TB Hoidur
EEE. Kindlaks määramata
EEI. Kindlaks määramata
EIE. 984 T Maiu
EII. 42 T Harun

ISA 851 TA Uudis
IE. 2296 TB Leidulaps
II. 573 TA Uhke
IEE. 990 T Heero
IEI. 42 E Agu
IIE. Deroute P. Br.
III. 11390 P. Br. Guichen

150, —, 163, —, 190, 21, —, I, 6, 5, 5. 20. VI 1948. a.

4481 TA MATA

Tartu raj.
Punaraudjas, 1945. a., Tartu raj.

EMA Tiiu raudjas T mära
EE. Kindlaks määramata
EI. Kindlaks määramata

ISA 1460 TB Maki
IE. Kõrb T mära
II. 774 TB Matu
IEE. Kindlaks määramata
IEI. Kindlaks määramata
IIE. Kindlaks määramata
III. Kindlaks määramata

154, 77, 171, 47, 189, 21,5, —, II, —, —, —. 21. VI 1948. a.

4483 TA HARPA

Suure-Jaani raj.
Kõrb, 25. V 1940. a., —

EMA Miira kõrb T mära
EE. Kõrb T mära
EI. 315 T Harley
EEE. Kindlaks määramata
EEI. Kindlaks määramata
EIE. 1283 T Aade
EII. 133 T Heldenknabe

ISA 400 TB Hindustan
IE. 957 T Waldfrau
II. 317 T Hingstar
IEE. 952 T Hermia
IEI. 5456 Hk Veighton-Squiere
IIE. 1284 T Maimu
III. 133 T Heldenknabe

158, 79, 171, 47, 195, 21, —, II, —, —, —. 10. II 1943. a.
1945. a. 15. IV, kõrb, m., 4435 TA Lemmi 1021 TA Lembo'lt

4485 TA VIKI

Suure-Jaani raj.
Kõrb, 28. IV 1943. a., Suure-Jaani raj.

EMA 2043 TA Giti
EE. 1469 TA Hella
EI. 351 TA Golf
EEE. Massa punane T mära
EEI. 77 T Haron
EIE. 1941 Tk Madeira
EII. 261 T Granit

ISA 971 TA Villem
IE. Asta kõrb T mära
II. 571 TA Virk
IEE. T mära
IEI. 295 T Ajaks
IIE. 3989 P. Br. Union
III. 8741 P. Br. Dol

155, 77, 164, 45, 190, 20,5, —, I, —, —, —. 26. VI 1948. a.

4487 TA HEDE

Kolh. V. I. Lenini nim., Põltsamaa raj. Põltsamaa k/n.
Punaraudjas, 1943. a., Põltsamaa raj.

EMA 11944 TB Halli
EE. Must T mära
EI. 902 TB Hargo
EEE. Kindlaks määramata
EEI. 43 T Meinhard
EIE. Linda võik T mära
EII. 366 TB Harpy

ISA 1156 TB Hasmur
IE. 1739 TA Alfa
II. 129 T Hasmo
IEE. 978 T Milla
IEI. 64 T Arend
IIE. 957 T Waldfrau
III. 1649 Tk Hyperion

157, —, 161, —, 186, 21,5, —, I, 6, 4,5, 6. 27. VI 1948. a.

4489 TA UAIDA

Kolh. „Ühine Tee", Põltsamaa raj. Pajusi k/n.
Kõrb, 1. V 1943. a., Põltsamaa raj.

EMA 4440 TB Mella
EE. Meldi kõrb T mära
EI. 7 T Meinhard
EEE. Norma T mära
EEI. T täkk
EIE. Courieri pojatütar
EII. 43 T Meinhard

ISA 1049 TA Ukkur
IE. 4464 TB Maara
II. 573 TA Uhke
IEE. Raudjas T mära
IEI. 133 T Heldenknabe
IIE. Deroute P. Br.
III. 11390 P. Br. Guichen

151, —, 160, —, 184, 20, —, I, 6, 6, 6. 27. VI 1948. a.
1948. a. 3. V, raudjas, t., 3344 TB Urbu 1049 TA Ukkur'ilt

4491 TA VIIRA

Põltsamaa raj.
Raudjas, 21. IV 1944. a., Põltsamaa raj.

EMA Kärmas T mära
EE. Irma kõrb T mära
EI. 240 T Grant
EEE. Kõrb T mära
EEI. 47 T Wildfang
EIE. 8978 I. Fr. Palota
EII. 1505 I. Fr. Graf Ganges

ISA 571 TA Virk
IE. 3989 P. Br. Union
II. 8741 P. Br. Dol
IEE. 3323 P. Br. Omega
IEI. 4613 P. Br. Melkart
IIE. Bichette P. Br.
III. 4580 P. Br. Quistinic

154, 77, 166, 46, 195, 22, —, I, —, —, —. 27. VI 1948. a.

4493 TA VILGA

Kolh. M. Lillevere nim., Põltsamaa raj. Anikvere k/n.
Raudjaskimmel, 27. V 1942. a., Põltsamaa raj.

EMA Miira raudjas T mära
EE. Raudjas T mära
EI. 240 T Grant
EEE. Raudjas T mära
EEI. 315 T Harley
EIE. 8978 I. Fr. Palota
EII. 1505 I. Fr. Graf Ganges

ISA 571 TA Virk
IE. 3989 P. Br. Union
II. 8741 P. Br. Dol
IEE. 3323 P. Br. Omega
IEI. 4613 P. Br. Melkart
IIE. Bichette P. Br.
III. 4580 P. Br. Quistinic

149, 77, 160, 42,5, 185, 21, —, I, —, —, —. 27. VI 1948. a.

4495 TA HINGI

Põltsamaa raj.
Kõrb, 1944. a., Rapla raj.

EMA Hingo T mära
EE. 1283 T Aade
EI. 317 T Hingstar
EEE. 967 T Malanja
EEI. 64 T Arend
EIE. 1284 T Maimu
EII. 133 T Heldenknabe

ISA 877 TA Hasart
IE. 1237 T Alla
II. 403 TA Hason
IEE. 964 T Guadiana
IEI. 64 T Arend
IIE. 965 T Hestia
III. 42 T Harun

149, —, 164, —, 185, 20, —, I, 6, 5, 7. 27. VI 1948. a.

4497 TA HAIA

Sovh. Villemi, Tartu raj. Haaslava k/n.
Kõrb, 1. V 1944. a., Jõgeva raj.

EMA 10142 TB Nassa
EE. Kindlaks määramata
EI. Kindlaks määramata

ISA 825 TA Haras
IE. Priina kõrb T mära
II. 435 TA Hartan
IEE. Kindlaks määramata
IEI. Kindlaks määramata
IIE. Senta raudjas T mära
III. 315 T Harley

151, —, 160, —, 182, 20,5, —, II, 8, 5,5, 7. 28. VI 1948. a.

4499 TA ULLI

Jõgeva raj.
Kõrb, 30. VI 1945. a., Jõgeva raj.

EMA 3337 TA Mahe
EE. 2402 TB Mare
EI. 228 T Marras
EEE. Kindlaks määramata
EEI. Kindlaks määramata
EIE. 973 T Darja
EII. 43 T Meinhard

ISA 1133 TA Urmas
IE. 2918 Tk Hinta
II. 573 TA Uhke
IEE. Gandola
IEI. 317 T Hingstar
IIE. Deroute P. Br.
III. 11390 P. Br. Guichen

150, 75, 157, 42, 188, 21,5, —, I, —, —, —. 28. VI 1948. a.

4501 TA SALLI

Narva
Hall, 1941. a., Narva

EMA Topsi raudjas T mära
EE. Kindlaks määramata
EI. 211 T Titus
EIE. Britta kõrb Hk imp.
EII. Emir I raudjas

ISA 694 TB Sarvik
IE. Millo hall T mära
II. 360 T Sarap
IEE. Kindlaks määramata
IEI. Kindlaks määramata
IIE. Haltfeste H
III. Schvabenkönig I H

152, 75, 165, 45, 185, 21, —, I, —, —, —. 29. VI 1948. a.

4503 TA HOOLE

Rakvere raj.
Leetemust, 10. VI 1944. a., Rakvere raj.

EMA 3133 TA Maaro
EE. Enna raudjas T mära
EI. 7 T Meinhard
EEE. Kindlaks määramata
EEI. Kindlaks määramata
EIE. Couriere pojatütar
EII. 43 T Meinhard

ISA 653 TA Hindro
IE. 1544 TB Andra
II. 317 T Hingstar
IEE. 962 T Martinica
IEI. 64 T Arend
IIE. 1284 T Maimu
III. 133 T Heldenknabe

152, 76, 160, 46, 192, 20,5, —, I, —, —, —. 1. VII 1948. a.

4505 TA ULLA

Rakvere raj.
Kõrb, 29. IV 1944. a., Rakvere raj.

EMA Miira kõrb T mära
EE. Kindlaks määramata
EI. 64 T Arend
EIE. 10365 I. Fr. Ota
EII. 1053 I. Fr. Arthur

ISA 903 TA Urpi
IE. 1852 TB Arma
II. 573 TA Uhke
IEE. 1180 T Noora
IEI. 295 T Ajaks
IIE. Deroute P. Br.
III. 11390 P. Br. Guichen

156, 78, 162, 46, 195, 22, —, I, —, —, —. 1. VII 1948. a.

4507 TA URBA

Kolh. „Järve", Rakvere raj. Kaarli k/n.
Punaraudjas, 4. VII 1945. a., Rakvere raj.

EMA 3133 TA Maaro
EE. Enna raudjas T mära
EI. 7 T Meinhard
EEE. Kindlaks määramata
EEI. Kindlaks määramata
EIE. Couriere pojatütar
EII. 43 T Meinhard

ISA 903 TA Urpi
IE. 1852 TB Arma
II. 573 TA Uhke
IEE. 1180 T Noora
IEI. 295 T Ajaks
IIE. Derrute P. Br.
III. 11390 P. Br. Guichen

156, 78, 167, 46, 196, 21, —, I, —, —, —. 1. VII 1948. a.
Surnud 14. VI 1955. a.

4509 TA UHKLA

Tori Hobusekasvandus, Vändra raj. Tori k/n.
Raudjas, 3. IV 1945. a., Tori Hobusekasvandus, Vändra raj.

EMA 8836 TB Alli
EE. Mara kõrb T mära
EI. 932 TB Art
EEE. Kindlaks määramata
EEI. Kindlaks määramata
EIE. Raudjas T mära
EII. 426 TB Askar

ISA 1123 TA Uhkus
IE. 2314 TB Hati
II. 573 TA Uhke
IEE. 1531 TA Harita
IEI. 317 T Hingstar
IIE. Deroute P. Br.
III. 11390 P. Br. Guichen

150, 75, 148, 43, 178, 20, —, I, —, —, —. 30. XII 1948. a.
1950. a. 11. IV, raudjas, t., 4596 TB Vagur 571 TA Virk'ilt
28. IX 1952. a., Pärnus, maks. jõudluskatsetel vojeikovi kelguga vedas 855 kg

---

4511 TA HEDRA

Tori Hobusekasvandus, Vändra raj. Tori k/n.
Raudjas, 11. VI 1945. a., Tori Hobusekasvandus, Vändra raj.

EMA 2109 TA Tadra
EE. 1531 TA Harita
EI. 575 TA Tugev
EEE. 1340 T Tilli-Tihi
EEI. 42 T Harun
EIE. 7425 P. Br. Belle
EII. 11390 P. Br. Guichen

ISA 584 TB Hernes
IE. 958 T Walhalla
II. 42 T Harun
IEE. 1500 Tk Hyade
IEI. 5456 Hk Veighton-Squiere
IIE. 1167 Tk Olikas
III. Hetman

150, 76, 153, 43, 180, 20,5, —, I, —, —, —. 30. XII 1948. a.
1950. a., 22. III, raudjaskimmel, m., 4767 TA Vuti 571 TA Virk'ilt
1951. a., raudjas, t., 1743 TB Uhkem 1625 TA Uhur'ilt
1952. a., tumeraudjas, t., 2175 TB Herne 1669 TA Hallur'ilt

4513 TA UHKA

Tori Hobusekasvandus, Vändra raj. Tori k/n.
Raudjas, 9. V 1945. a., Tori Hobusekasvandus, Vändra raj.

EMA 1533 TA Hesta
EE. 965 T Hestia
EI. 42 T Harun
EEE. 1864 Tk Dolde
EEI. Flankeur
EIE. 1167 Tk Olikas
EII. Hetman

ISA 1123 TA Uhkus
IE. 2314 TB Hati
II. 573 TA Uhke
IEE. 1531 TA Harita
IEI. 317 T Hingstar
IIE. Deroute P. Br.
III. 11390 P. Br. Guichen

150, 76, 154, 43, 184, 20, —, I, —, —, —. 30. XII 1948. a.
1950. a. 16. IV, raudjas, t., 4912 TB Hasko 1553 TA Halvak'ult

---

4515 TA HILDI

Kolh. „Uus Elu", Rapla raj. Raikküla k/n.
Raudjas, 23. IV 1939. a., Rapla raj.

EMA Maara raudjas T mära
EE. Kindlaks määramata
EI. 210 T Miks
EIE. 950 T Flicka
EII. 43 T Meinhard

ISA 619 TA Hints
IE. Maara T mära
II. 317 T Hingstar
IEE. Kindlaks määramata
IEI. Kindlaks määramata
IIE. 1284 T Maimu
III. 133 T Heldenknabe

157, —, 157, —, 201, 21,5, —, eliit, 7, 8,5, 7. 2. II 1949. a.
1945. a., raudjas, m., 16268 TB Maki 1582 TB Miku'lt
1949. a. 20. III, raudjas, m., 4741 TA Uhti 1265 TA Uro'lt
1951. a. 23. II, raudjas, m., 5059 TB Uhla 1143 TA Uhas'elt
1952. a. 15. IV, raudjas, t., 2271 TB Uhastik 1143 TA Uhas'elt

---

4517 TA HELLU

Jõgeva raj.
Punane, 1945. a., Jõgeva raj.

EMA 1871 TA Gra
EE. Kõrb T mära
EI. 240 T Grant
EEE. Kindlaks määramata
EEI. Kindlaks määramata
EIE. 8978 I. Fr. Palota
EII. 1505 I. Fr. Graf Ganges

ISA 348 T Halis
IE. 978 T Milla
II. 42 T Harun
IEE. 964 T Guadiana
IEI. 43 T Meinhard
IIE. 1167 Tk Olikas
III. Hetman

156, 78, 162, 46, 198, 22, —, I, —, —, —. 18. XII 1948. a.

4519 TA ULLI

Paide raj.
Raudjas, 15. V 1946. a., Paide raj.

EMA 3595 TA Sildi
EE. Pehla raudjas T māra
EI. 569 TA Sammur
EEE. Kindlaks määramata
EEI. 169 T Karuso
EIE. Epase P. Br.
EII. 5908 P. Br. Vidangeur
ISA 573 TA Uhke
IE. Deroute P. Br.
II. 11390 P. Br. Guichen
IEE. Fleurette
IEI. Ulloa
IIE. Yel
III. Saxon

155, 78, 165, 51, 200, 22,5, —, I, —, —, —. 15. III 1949. a.
1950. a., raudjas, t., 2059 TA Uuran 2468 TB Ukup'ilt

4523 TA TAANA

Märjamaa raj.
Kõrb, 4. V 1946. a., Märjamaa raj.

EMA 3527 TA Senta
EE. 1835 TA Mirka
EI. 569 TA Sammur
EEE. Manna kõrb T māra
EEI. 349 T Kristjan
EIE. Epase P. Br.
EII. 5908 P. Br. Vidangeur
ISA 1033 TA Tannur
IE. 1743 TA Anga
II. 575 TA Tugev
IEE. 1284 T Maimu
IEI. 64 T Arend
IIE. 7425 P. Br. Belle
III. 11390 P. Br. Guichen

159, 79, 172, 46, 198, 23, —, I, —, —, —. 20. IV 1949. a.

4525 TA HAILA

Olustvere Põllumajandustehnikumi Õppemajand, Suure-Jaani raj. Olustvere k/n.
Kõrb, 26. IV 1939. a., Rapla raj.

EMA Betti must T māra
EE. Alli T māra
EI. T täkk
ISA 405 TA Haidar
IE. 985 T Hiito
II. 42 T Harun
IEE. 969 T Malva
IEI. 1543 Tk Heldenknabe
IIE. 1167 Tk Olikas
III. Hetman

158, —, 166, —, 197, 21, —, eliit, 7, 8, 8. 11. IV 1949. a.
1949. a.11. VI, tumeraudjas, t., 3718 TB Uljar 1123 TA Uhkus'elt

---

4527 TA SULLA

Elva raj.
Kõrb, 30. IV 1944. a., Elva raj.

EMA 1436 TB Marta
EE. 827 T Tella
EI. 239 T Markgraf
EEE. Kindlaks määramata
EEI. Kindlaks määramata
EIE. 17145 I. Fr. Dora
EII. 1508 I. Fr. Markfried
ISA 785 TA Sandur
IE. 985 T Hiito
II. 569 TA Sammur
IEE. 969 T Malva
IEI. 1543 Tk Heldenknale
IIE. Epase P. Br.
III. 5908 P. Br. Vidangeur

154, 77, 159, 45, 194, 21,5, —, I, —, —, —. 6. VI 1949. a.
1948. a. 12. V, raudjas, t., 3940 TB Ullar 1169 TA Uljar'ilt

4529 TA LUUNA

Sovh. Sõmerpalu, Võru raj. Sõmerpalu k/n.
Ahkmust, 23. VIII 1942. a., Vastseliina raj.

EMA Taama kõrb T mära
EE. Kindlaks määramata
EI. 64 T Arend
EIE. 10365 I. Fr. Ota
EII. 1053 I. Fr. Arthur

ISA 649 TA Loots
IE. 16019 P. Br. Joyeuse
II. 14213 P. Br. Intact
IEE. Diane
IEI. Fripoun
IIE. Gonette
III. Uruf

165, —, 167, —, 194, 23,5, —, I, 5, 9, 6. 31. V 1949. a.
1950. a., 8. III, —, t., Lumik 1581 TA Lord'ilt
1951. a. 18. IV, —, t., Lõmm 1581 TA Lord'ilt
1952. a. 24. V, kõrb, m., 6307 TB Ulmi 1127 TA Uho'lt

4531 TA LOTA

Olustvere Põllumajandustehnikumi Õppemajand, Suure-Jaani raj. Olustvere k/n.
Punaraudjas, 4. V 1946. a., Antsla raj.

EMA 13970 TB Helsi
EE. Valli T mära
EI. 579 TA Hiktor
EEE. Kindlaks määramata
EEI. Kindlaks määramata
EIE. Miira punane T mära
EII. 317 T Hingstar

ISA 649 TA Loots
IE. 16019 P. Br. Joyeuse
II. 14213 P. Br. Intact
IEE. Diane
IEI. Fripoun
IIE. Gonette
III. Uruf

160, —, 162, —, 196, 21, —, eliit, 7, 7, 7. 3. VI 1949. a.
1951. a. 20. V, raudjas, m., 6003 TB Hesti 2572 TB Harilaid'ilt
8. VIII 1950. a., Olustveres, pikamaa veo- ja sõiduvõistlustel X koht
25 km veos, koorem 1392 kg, aeg 3.39.40
25 km sõidus, koorem 371 kg, aeg 1.30.00

4533 TA SESSI

Kuremaa Loomakasvatustehnikumi Õppemajand, Jõgeva raj. Palamuse k/n.
Punane, 1941. a., Kuremaa Loomakasvatustehnikumi Õppemajand, Jõgeva raj. Palamuse k/n.

EMA Kindlaks määramata
ISA Kindlaks määramata

153, —, 158, —, 186, 20,5, —, I, 8, 6,5, 8. 8. VI 1949. a.

4535 TA URVE

Olustvere Põllumajandustehnikumi õppemajand, Suure-Jaani raj., Olustvere k/n. Punaraudjas, 1946. a., Otepää raj.

EMA 3393 TA Madi
EE. Raudjas T mära
EI. 473 TA Movik
EEE. Kindlaks määramata
EEI. Kindlaks määramata
EIE. Nelli kõrb T mära
EII. 62 T Movik

ISA 1017 TA Uljas
IE. 2032 TB Helde
II. 573 TA Uhke
IEE. 608 T Milla
IEI. 331 T Haalu
IIE. Deroute P. Br.
III. 11390 P. Br. Guichen

151, —, 163, —, 186, 20,5, —, I, 6, 5, 6. 3. VI 1949. a.
8. VIII 1950. a., Olustveres, pikamaa veo- ja sõiduvõistlustel IX koht
25 km veos, koorem 1320 kg, aeg 3.45.48
25 km sõidus, koorem 352 kg, aeg 1.29.10

4537 TA HANNA

Sovh. Märjamaa, Märjamaa raj. Märjamaa k/n.
Raudjas, 1946. a., Märjamaa raj.

EMA Manna T mära
EE. Kindlaks määramata
EI. Kindlaks määramata

ISA 317 T Hingstar
IE. 1284 T Maimu
II. 133 T Heldenknabe
IEE. 966 T Dunja
IEI. 62 T Movik
IIE. 1638 Tk Cabildo
III. 1543 Tk Heldenknabe

148, 74, 160, 46, 188, 22, —, II, —, —, —. 24. V 1949. a.

4539 TA HELTA

Eesti Riiklik Sugutäkkude Tall, Viljandi raj. Pärsti k/n.
Raudjas, 1946. a., Märjamaa raj.

EMA 8650 TB Liki
EE. Miira T mära
EI. 623 TA Piki
EEE. Kindlaks määramata
EEI. 91 T Maksim
EIE. Must T mära
EII. 270 T Joonas

ISA 769 TA Halur
IE. Nelli raudjas T mära
II. 348 T Halis
IEE. Maara kõrb T mära
IEI. 108 T Juku
IIE. 978 T Milla
III. 42 T Harun

160, —, 167, —, 194, 21,5, —, eliit, 7, 7, 7. 24. V 1949. a.
1951. a. 24. IV, raudjas, t., 2187 TB Uku 1123 TA Uhkus'elt
1953. a., raudjas, t., — 1183 TA Uksu'lt
21. IX 1952. a., Märjamaal, maks. jõudluskatsetel vojeikovi kelguga vedas 1290 kg
12. X 1952. a., Tallinnas, maks. jõudluskatsetel vedas 7071 kg
25. IX 1953. a., Märjamaal, veo- ja sõiduvõistlustel
2000 m veos, aeg 18.53.8
2000 m sõidus, aeg 6.02.1
kaugusveos 1180 m
1955. a., Tallinnas, maks. jõudluskatsetel II koht
vedas bet. teel vanker-autokäruga 18333 kg 384 m
30. IX 1955. a., Viljandis, veo- ja sõiduvõistlustel VII koht
2000 m veos, aeg 17.22.0
2000 m sõidus, aeg 5.43.9
kaugusveos 460 m
Surnud 1956. a.

4541 TA ULVI

Kolh. „Tulevik", Paide raj., Järva-Jaani k/n.
Tumeraudjas, 12. IV 1946. a., Paide raj.

EMA 3239 TA Tiia
EE. Miira raudjas T mära
EI. 575 TA Tugev
EEE. Kindlaks määramata
EEI. Kindlaks määramata
EIE. 7425 P. Br. Belle
EII. 11390 P. Br. Guichen

ISA 573 TA Uhke
IE. Deroute P. Br.
II. 11390 P. Br. Guichen
IEE. Fleurette
IEI. Ulloa
IIE. Yel
III. Saxon

153, —, 156, —, 189, 21 5, —, I, 6, 6,5, 5. 27. V 1949. a.
14. IX 1952. a., Järva-Jaanis, maks. jõudluskatsetel vojeikovi kelguga vedas 825 kg
11. IX 1953. a., Järva-Jaanis, veo- ja sõiduvõistlustel
2000 m veos, aeg 17.24.6
2000 m sõidus, aeg 6.56.1
kaugusveos 589 m

4543 TA ULLA

Sovh. Käravete, Tapa raj. Jäneda k/n.
Tumeraudjas, 15. V 1946. a., Paide raj.

EMA 11456 TB Helge
EE. Kõrb T mära
EI. 355 TA Hasso
EEE. Kindlaks määramata
EEI. Kindlaks määramata
EIE. 954 T Daisy
EII. 42 T Harun

ISA 573 TA Uhke
IE. Deroute P. Br.
II. 11390 P. Br. Guichen
IEE. Fleurette
IEI. Ulloa
IIE. Yel
III. Saxon

155, —, 160, —, 195, 21, 585, I, 7, 6, 7. 27. V 1949. a.

4545 TA SELDI

Paide raj.
Kõrb, 1941. a., Paide raj.

EMA Manni raudjas T mära
EE. Kindlaks määramata
EI. Kindlaks määramata

ISA 569 TA Sammur
IE. Epase P. Br.
II. 5908 P. Br. Vidangeur
IEE. Bergere
IEI. Plougouven
IIE. Grais'ilt
III. Rossignol

148, 75, 161, 43, 185, 21, —, II, —, —, —. 21. VII 1949. a.

4547 TA SILLA

Paide raj.
Kõrb, 1940. a., Paide raj.

EMA Muta must T mä a
EE. Kindlaks määramata
EI. Kindlaks määramata

ISA 569 TA Sammur
IE. Epase P. Br.
II. 5908 P. Br. Vidangeur
IEE. Bergere
IEI. Plougouven
IIE. Grais'ilt
III. Rossignol

156, 78, 162, 47, 190, 21, —, II, —, —, —. 21. VII 1949. a.

TRÜ Raamatukogu

4549 TA SIIDI

Paide raj.
Kõrb, 1944. a., Paide raj.

EMA Maara must T mära
EE. Kindlaks määramata
EI. Kindlaks määramata

ISA 823 TA Sekretär
IE. 2030 TB Aari
II. 569 TA Sammur
IEE. Kindlaks määramata
IEI. 298 T Ainto
IIE. Epase P. Br.
III. 5908 P. Br. Vidangeur

152, 78, 165, 43, 190, 21, —, II, —, —, —. 21. VII 1949. a.
1947. a., raudjas, m., 4563 TA Urve 573 TA Uhke'lt
9. IX 1955. a., Järva-Jaanis, veo- ja sõiduvõistlustel X—XI koht
2000 m veos, aeg 18.46.0
2000 m sõidus, aeg 7.01.0
kaugusveos 364 m
29. X 1955. a., Järva-Jaanis, veo- ja sõiduvõistlustel XVI koht
2000 m veos, aeg 17.45.0
2000 m sõidus, aeg 7.08.0
kaugusveos 365 m

4551 TA ULLA

Kolh. „Tulevik", Paide raj., Järva-Jaani k/n.
Raudjas, 1946. a., Paide raj.

EMA 3225 TA Talvi
EE. Veera kõrb T mära
EI. 575 TA Tugev
EEE. Kindlaks määramata
EEI. Kindlaks määramata
EIE. 7425 P. Br. Belle
EII. 11390 P. Br. Guichen

ISA 573 TA Uhke
IE. Deroute P. Br.
II. 11390 P. Br. Guichen
IEE. Fleurette
IEI. Ulloa
IIE. Yel
III. Saxon

156, —, 161, —, 190, 21,5, —, I, 5, 7,5, 5. 22. VII 1949. a.
14. IX 1952. a., Järva-Jaanis, maks. jõudluskatsetel Vojeikovi kelguga vedas 975 kg
18. IX 1952. a., Järva-Jaanis, veo- ja sõiduvõistlustel X—XI koht
2000 m veos, aeg 18.40.8
2000 m sõidus, aeg 6.31.2
kaugusvedu 578 m

4553 TA VIIA

Sovh. Nõgiaru, Tartu raj. Lemmatsi k/n.
Raudjaskimmel, 20. IV 1946. a., Põltsamaa raj.

EMA 2629 TA Ulli
EE. 852 T Tipsi
EI. 573 TA Uhke
EEE. Kindlaks määramata
EEI. 50 T Mavr
EIE. Deroute P. Br.
EII. 11390 P. Br. Guichen

ISA 571 TA Virk
IE. 3989 P. Br. Union
II. 8741 P. Br. Dol
IEE. 3323 P. Br. Omega
IEI. 4613 P. Br. Melkart
IIE. Bichette P. Br.
III. 4580 P. Br. Quistinic

156, 78, 162, 46, 190, 22, —, I, —, —, —. 1949. a.

4555 TA VILGA

Põltsamaa raj.
Raudjas, 1944. a., Põltsamaa raj.

EMA 3277 TA Umba
EE. Maara raudjas T mära
EI. 573 TA Uhke
EEE. Kindlaks määramata
EEI. Kindlaks määramata
EIE. Deroute P. Br.
EII. 11390 P. Br. Guichen

ISA 571 TA Virk
IE. 3989 P. Br. Union
II. 8741 P. Br. Dol
IEE. 3323 P. Br. Omega
IEI. 4613 P. Br. Melkart
IIE. Bichette P. Br.
III. 4580 P. Br. Quistinic

147, 74, 155, 46, 182, 21,5, —, I, —, —, —. 1949. a.

4557 TA VAARA

Sovh. Nõgiaru, Tartu raj. Lemmatsi k/n.
Punaraudjas, 18. VIII 1946. a., Põltsamaa raj.

EMA 1179 T Miina
EE. Kõrb T mära
EI. 43 T Meinhard
EEE. LS mära
EEI. General Sheridan Hk
EIE. 5885 I. Fr. Herzogin
EII. 1054 I. Fr. Mentor

ISA 571 TA Virk
IE. 3989 P. Br. Union
II. 8741 P. Br. Dol
IEE. 3323 P. Br. Omega
IEI. 4613 P. Br. Melkart
IIE. Bichette P. Br.
III. 4580 P. Br. Quistinic

154, —, 168, —, 186, 21, 556, I, 7, 7, 7. 1949. a.
1951. a. 6. IV, raudjas, t., Ular 1419 TA Ullak'ilt

4559 TA TOORA

Kolh. „Tulevik", Paide raj. Järva-Jaani k/n.
Raudjas, 1944. a., Paide raj.

EMA Irma raudjas T mära
EE. Kindlaks määramata
EI. Kindlaks määramata

ISA 575 TA Tugev
IE. 7425 P. Br. Belle
II. 11390 P. Br. Guichen
IEE. Rose
IEI. Opera 4443 P. Br.
IIE. Yel P. Br.
III. Saxon P. Br.

157, —, 163, —, 188, 21, —, II, 4, 8, 3. 9. X 1949. a.
1948. a., kõrb, m., 17834 TB Haara 1388 TB Hats'ilt

4561 TA ULJU

Väike-Maarja raj.
Raudjas, 1944. a., Tapa raj.

EMA 3229 TA Tanna
EE. Kulla raudjas T mära
EI. 575 TA Tugev
EEE. Kindlaks määramata
EEI. Kindlaks määramata
EIE. 7425 P. Br. Belle
EII. 11390 P. Br. Guichen

ISA 573 TA Uhke
IE. Deroute P. Br.
II. 11390 P. Br. Guichen
IEE. Fleurette
IEI. Ulloa
IIE. Yel
III. Saxon

153, 77, 172, 47, 195, 22, —, I, 6, 7, 7. 10. X 1949. a.

4563 TA URVE

Paide raj.
Raudjas, 1947. a., Paide raj.

EMA 4549 TA Siidi
EE. Maara must T mära
EI. 823 TA Sekretär
EEE. Kindlaks määramata
EEI. Kindlaks määramata
EIE. 2030 TB Aari
EII. 569 TA Sammur

ISA 573 TA Uhke
IE. Deroute P. Br.
II. 11390 P. Br. Guichen
IEE. Fleurette
IEI. Ulloa
IIE. Yel
III. Saxon

151, 75, 162, 43, 185, 22, —, I, 6, 7, 7. 10. X 1949. a.

4565 TA ULLI

Paide raj.
Must, 1. V 1947. a., Paide raj.

EMA 3595 TA Sildi
EE. Pehla raudjas T mära
EI. 569 TA Sammur
EEE. Kindlaks määramata
EEI. 169 T Karuso
EIE. Epase P. Br.
EII. 5908 P. Br. Vidangeur

ISA 573 TA Uhke
IE. Deroute P. Br.
II. 11390 P. Br. Guichen
IEE. Fleurette
IEI. Ulloa
IIE. Yel
III. Saxon

150, 74, 156, 47, 188, 21,5, —, I, 6, 6, 7. 10. X 1949. a.

4567 TA UHTI

Kolh. „Uus Endla", Jõgeva raj. Pedja k/n.
Punaraudjas, 1945. a., Jõgeva raj.

EMA 3471 TA Teivi
EE. Raudjas T mära
EI. 575 TA Tugev
EEE. Kindlaks määramata
EEI. Kindlaks määramata
EIE. 7425 P. Br. Belle
EII. 11390 P. Br. Guichen

ISA 1125 TA Ullar
IE. 3134 TB Tilla
II. 573 TA Uhke
IEE. T mära
IEI. 230 T Torilan
IIE. Deroute P. Br.
III. 11390 P. Br. Guichen

159, 79, 166, 49, 194, 21, —, I, 6, 6, 6. 11. X 1949. a.
1950. a., 6. VI, punaraudjas, m., 6553 TB Heti 2852 TB Harmin'ilt
1951. a., 11. V, punaraudjas, t., 2151 TB Harmi 2852 TB Harmin'ilt

---

4569 TA LEA

Kolh. Lenini-nim., Antsla raj. Antsla k/n.
Kõrb, 6. IV 1947. a., Antsla raj.

EMA Tumekõrb T mära
EE. Kindlaks määramata
EI. Kindlaks määramata

ISA 649 TA Loots
IE. 16019 P. Br. Joyeuse
II. 14213 P. Br. Intact
IEE. Diane
IEI. Fripoun
IIE. Gonette
III. Uruf

153, 76, 163, 48, 192, 22, —, II, 5, 8, 6. 29. X 1949. a.

4571 TA URNI

Kolh. „Vellavere", Elva raj. Konguta k/n.

Raudjas, 16. VIII 1946. a., Elva raj.

EMA 3010 TB Garmi
EE. 825 T Milla
EI. 363 TA Garibaldi
EEE. Kindlaks määramata
EEI. Kindlaks määramata
EIE. 1201 T Mella
EII. 240 T Grant

ISA 1163 TA Uldak
IE. Miita kõrb T māra
II. 573 TA Uhke
IEE. Kindlaks määramata
IEI. Kindlaks määramata
IIE. Deroute P. Br.
III. 11390 P. Br. Guichen

160, 80, 170, 48, 203, 21,5, —, I, 6, 8, 6. 4. XI 1949. a.
1951. a. surnud

4573 TA UTI

Kolh. „Vellavere", Elva raj. Konguta k/n.
Tumeraudjas, 1941. a., Elva raj.

EMA Miira kõrb T māra
EE. Kindlaks määramata
EI. Kindlaks määramata

ISA 573 TA Uhke
IE. Deroute P. Br.
II. 11390 P. Br. Guichen
IEE. Fleurette
IEI. Ulloa
IIE. Yel
III. Saxon

151, 76, 159, 45, 186, 20, —, II, 4, 3, 5. 4. XI 1949. a.

4575 TA LOONI

Kolh. „Vabadus", Antsla raj. Antsla k/n.
Raudjas, 1946. a., Antsla raj.

EMA Greeta raudjas T māra
EE. 1498 TB Marta
EI. 363 TA Garibaldi
EEE. Noora raudjas T māra
EEI. 284 T Montebello
EIE. 1201 T Mella
EII. 240 T Grant

ISA 649 TA Loots
IE. 16019 P. Br. Joyeuse
II. 14213 P. Br. Intact
IEE. Diane
IEI. Fripoun
IIE. Gonette
III. Uruf

154, 78, 169, 46, 195, 21, —, I, 6, 7, 6. 29. X 1949. a.

4577 TA URVA

Otepää raj.
Tumeraudjas, 7. IV 1946. a., Otepää raj.

EMA 10662 TB Maidu
EE. 6298 TB Maali
EI. 522 TB Monts
EEE. 1223 T Stella
EEI. 183 T Milvek
EIE. Miira T māra
EII. 62 T Movik

ISA 1017 TA Uljas
IE. 2032 TB Helde
II. 573 TA Uhke
IEE. 608 T Milla
IEI. 331 T Haalu
IIE. Deroute P. Br.
III. 11390 P. Br. Guichen

158, 79, 171, 48, 201, 20, —, I, 6, 5, 6. 28. X 1949. a.

4579 TA GINA

Eesti Põllumajanduse Akadeemia Raadi Õppe-Katsemajand, Tartu raj. Tartu k/n. Tumeraudjas, 2. V 1941. a., Põltsamaa raj.

EMA Printsi kõrb T mära
EE. Punane T mära
EI. 298 T Ainto
EEE. Kindlaks määramata
EEI. Kindlaks määramata
EIE. 986 T Hoiva
EII. 64 T Arend

ISA 952 TB Grunne
IE. 1852 TB Arma
II. 240 T Grant
IEE. 1180 T Noora
IEI. 295 T Ajaks
IIE. 8978 I. Fr. Palota
III. 1505 I. Fr. Graf Ganges

154, —, 170, —, 194, 20,5, —, I, 7, 6, 5. 10. XI 1949. a.

4581 TA VIIA

Põltsamaa raj.
Raudjas, 1946. a., Põltsamaa raj.

EMA 4210 TB Aadi
EE. Miira must T mära
EI. 788 TB Astar
EEE. Lilli T mära
EEI. 284 T Montebello
EIE. Tea kõrb T mära
EII. 298 T Ainto

ISA 571 TA Virk
IE. 3989 P. Br. Union
II. 8741 P. Br. Dol
IEE. 3323 P. Br. Omega
IEI. 4613 P. Br. Melkart
IIE. Bichette P. Br.
III. 4580 P. Br. Quistinic

155, 78, 169, 42, 187, 21,5, —, I, 6, 5, 5. 10. XI 1949. a.

11. VIII 1951. a., Põltsamaal, pikamaa veo- ja sõiduvõistlustel XVIII koht
25 km veos, koorem 1310 kg, aeg 3.02.09
25 km sõidus, koorem 374 kg, aeg 1.26.20

13. IX 1953. a., Kolga-Jaanis, veo- ja sõiduvõistlustel
2000 m veos, aeg 19.52.2
2000 m sõidus, aeg 6.07.0
Kaugusveos 3132 m

4583 TA HAITA

Põltsamaa raj.
Raudjas, 1944. a., —

EMA Ella kõrb T mära
EE. Kindlaks määramata
EI. Kindlaks määramata

ISA 348 T Halis
IE. 978 T Milla
II. 42 T Harun
IEE. 964 T Guadiana
IEI. 43 T Meinhard
IIE. 1167 Tk Olikas
III. Hetman

158, 79, 176, 45, 208, 20,5, 656, I, 5, 5, 6. 12. XI 1949. a.

4585 TA VALLI

Põltsamaa raj.
Punaraudjas, 1945. a., Põltsamaa raj.

EMA Vanda T mära
EE. Kindlaks määramata
EI. Auri T täkk

ISA 571 TA Virk
IE. 3989 P. Br. Union
II. 8741 P. Br. Dol
IEE. 3323 P. Br. Omega
IEI. 4613 P. Br. Melkart
IIE. Bichette P. Br.
III. 4580 P. Br. Quistinic

154, 76, 164, 48, 193, 21, 590, I, 5, 6, 6. 12. XI 1949. a.

4587 TA URME

Kolh. „Edasi", Põltsamaa raj. Anikvere k/n.
Kõrb, 5. IV 1947. a., Põltsamaa raj.

EMA 3285 TA Ulli
EE. Miira kõrb T mära
EI. 573 TA Uhke
EEE. Kindlaks määramata
EEI. Kindlaks määramata
EIE. Deroute P. Br.
EII. 11390 P. Br. Guichen

ISA 1211 TA Uusi
IE. Tasme T mära
II. 909 TA Urb
IEE. Kindlaks määramata
IEI. 53 T Dedal
IIE. 4464 TB Maara
III. 573 TA Uhke

155, —, 163, —, 198, 20,5, —, I, 6, 7,5, 7. 11. XI 1949. a.

4589 TA LAIA

Kolh. „Esimene Mai, Paide raj. Väätsa k/n.
Punaraudjas, 1946. a., Paide raj.

EMA Eena raudjas T mära
EE. Raudjas T mära
EI. 1598 TB Ets
EIE. Maie kõrb T mära
EII. 205 T Edu

ISA 1013 TA Leho
IE. 1763 TA Harba
II. 649 TA Loots
IEE. 1238 T Anna
IEI. 355 TA Hasso
IIE. 16019 P. Br. Joyeuse
III. 14213 P. Br. Intact

156, —, 165, —, 195, 22, —, I, 5, 8,5, 5. 14. XI 1949. a.
1952. a. 11. IV, raudjas, m., 6995 TB Uibi 1359 TA Uardo'lt

4591 TA GOORA

Kolh. „Esimene Mai", Paide raj. Väätsa k/n.
Mustjaskõrb, 1941. a., Paide raj.

EMA Kõrb T mära

ISA 369 TA Guido
IE. Kõrb T mära
II. 241 T Graphit
IEE. Kindlaks määramata
IEI. Kindlaks määramata
IIE. 11481 I. Fr. Nelke
III. 1452 I. Fr. Grumbach

154, —, 160, —, 187, 21, —, I, 5, 7, 5. 14. XI 1949. a.
1947. a., kõrb, m., 17120 TB Liivi 1013 TA Leho'lt
1950. a., 19. V, raudjas, m., 7009 TB Urvi 1359 TA Uardo'lt

4593 TA PEEVA

Kolh. „Esimene mai", Paide raj. Väätsa k/n.
Raudjas, 1940. a., Paide raj.

EMA Raudjas T mära

ISA 416 TB Poju
IE. 203 T Detmann'i tütar
II. 220 T Peeter
IEE. T mära
IEI. 203 T Detmann
IIE. T mära
III. 54 T Minoi

155, —, 167, —, 186, 21, —, II, 4, 3,5, 3. 14. XI 1949. a.
1947. a., must, m., 17528 TB Laka 1013 TA Leho'lt

4595 TA LAILI

Kolh. „Esimene Mai", Paide raj. Väätsa k/n.
Must, 1946. a., Paide raj.

EMA Gila kõrb T mära
EE. Kõrb T mära
EI. 318 T Gotho
EIE Tolli punane T mära
EII. 240 T Grant

ISA 1013 TA Leho
IE. 1763 TA Harba
II. 649 TA Loots
IEE. 1238 T Anna
IEI. 355 TA Hasso
IIE. 16019 P. Br. Joyeuse
III. 14213 P. Br. Intact

153, —, 163, —, 195, 20,5 —, I, 5, 5, 5. 14. XI 1949. a.

4597 TA SÕIDU

Kolh. „Edu", Rapla raj. Raikküla k/n.
Tumeraudjas, 1945. a., Rapla raj.

EMA Oidi kõrb T mära
EE. Kindlaks määramata
EI. Kindlaks määramata

ISA 1087 TA Sanno
IE. Senta kõrb T mära
II. 569 TA Sammur
IEE. Kindlaks määramata
IEI. Kindlaks määramata
IIE. Epase P. Br.
III. 5908 P. Br. Vidangeur

156, —, 168, —, 202, 21, —, eliit, 7, 7, 7. 18. XI 1949. a.
1951. a., punaraudjas, m., 5449 TB Ulla 1143 TA Uhas'elt
1951. a. Märjamaal, maksimaalsetel jõudluskatsetel IV koht
vedas 6960 kg, 79 m
1953. a. Raplas, veo- ja sõiduvõistlustel
2000 m veos aeg 17.06.7
2000 m sõidus aeg 6.30.2
kaugusveos 219 m

4599 TA TEEVI

Kolh. „Uus Elu", Rapla raj. Raikküla k/n.
Must, 1943. a., Rapla raj.

EMA 3570 TB Tiks
EE. Lonny T mära
EI. 210 T Miks
EEE. Massa kõrb T mära
EEI. 63 T Tello
EIE. 950 T Flicka
EII. 43 T Meinhard

ISA 807 TA Tarku
IE. Trika kõrb T mära
II. 575 TA Tugev
IEE. Kindlaks määramata
IEI. Kindlaks määramata
IIE. 7425 P. Br. Belle
III. 11390 P. Br. Guichen

160, —, 162, —, 199, 21,5, —, I, 6, 7, 6. 18. XI 1949. a.
1950. a. 18. V, punaraudjas, t., 4604 TB Tasur 1033 TA Tannur'ilt
1952. a. 22. III, kõrb, m., 6955 TB Hermi 3146 TB Haliir'ilt

1950. a. Märjamaal, maksimaalsetel jõudluskatsetel vedas 6646 kg

---

4601 TAIU

Rapla raj.
Raudjas, 1946. a., Rapla raj.

EMA 14280 TB Herta
EE. 1788 TB Ella
EI. 405 TA Haidar
EEE. Kindlaks määramata
EEI. Kindlaks määramata
EIE. 985 T Hiito
EII. 42 T Harun

ISA 857 TA Tambur
IE. 1743 TA Anga
II. 575 TA Tugev
IEE. 1284 T Maimu
IEI. 64 T Arend
IIE. 7425 P. B. Belle
III. 11390 P. Br. Guichen

153, 77, 170, 47, 190, 21, 575, I, 6, 7, 6. 18. XI 1949. a.
1951. a. 21. V, raudjas, t., 2651 TA Uuru 1143 TA Uhas'elt

4603 TA LAIE

Kolh. „Punane Täht", Rapla raj. Rapla k/n.
Raudjas, 1945. a., Rapla raj.

EMA 3460 TB Helde
EE. Kindlaks määramata
EI. 405 TA Haidar
EIE. 985 T Hiito
EII. 42 T Harun

ISA 849 TA Lisna
IE. 1407 T Henni
II. 649 TA Loots
IEE. 1338 T Anna
IEI. 133 T Heldenknabe
IIE. 16019 P. Br. Joyeuse
III. 14213 P. Br. Intact

163, 80, 174, 48, 204, 21, —, I, 6, 6, 5. 18. XI 1949. a.

4605 TA KIIRU

Kolh. Kehtna, Rapla raj. Kehtna k/n.
Tumekõrb, 1945. a., Rapla raj.

EMA 3542 TB Haia
EE. Tiksi must T mära
EI. 619 TA Hints
EEE. Kindlaks määramata
EEI. Kindlaks määramata
EIE. Maara T mära
EII. 317 T Hingstar

ISA 1678 TB Kunda
IE. Milla T mära
II. 395 TA Kett
IEE. Kindlaks määramata
IEI. Kindlaks määramata
IIE. Manna kõrb T mära
III. 171 T Karuso

153, —, 165, —, 193, 20,5 —, I, 6, 5, 7. 18. XI 1949. a.
1950. a., raudjas, m., Helda 2012 TB Huller'ilt

4607 TA LAADI

Kolh. „Punane Täht", Rapla raj. Rapla k/n.
Kõrb, 1944. a., Rapla raj.

EMA Miira kõrb T mära
EE. Kindlaks määramata
EI. Kindlaks määramata

ISA 849 TA Lisna
IE. 1407 T Henni
II. 649 TA Loots
IEE. 1338 T Anna
IEI. 133 T Heldenknabe
IIE. 16019 P. Br. Joyeuse
III. 14213 P. Br. Intact

153, —, 168, —, 196, 21, —, I, 5, 6, 5. 18. XI 1949. a.

4609 TA HOIDI

Kolh. „Ühistöö", Rapla raj. Raikküla k/n.
Kõrb, 1939. a., Rapla raj.

EMA Lehti kõrb T mära
EE. Kindlaks määramata
EI. 210 T Miks
EIE. 950 T Flicka
EII. 43 T Meinhard

ISA 405 TA Haidar
IE. 985 T Hiito
II. 42 T Harun
IEE. 969 T Malva
IEI. 1543 Tk Heldenknabe
IIE. 1167 Tk Olikas
III. Hetman

157, —, 173, —, 197, 21,5, —, I, 6, 7, 5. 18. XI 1949. a.
1947. a. 2. V, raudjas, t., 3066 TB Toko 857 TA Tambur'ilt
1950. a., kõrb, m., Teiti 1033 TA Tannur'ilt

4611 TA TULJA

Rapla raj.
Raudjas, 1947. a., Rapla raj.

EMA 14486 TB Duika
EE. Maara T mära
EI. 52 T Dekart
EEE. Kindlaks määramata
EEI. Kindlaks määramata
EIE. 1822 Tk Felicitas
EII. 25 T Doppelgänger

ISA 857 TA Tambur
IE. 1743 TA Anga
II. 575 TA Tugev
IEE. 1284 T Maimu
IEI. 64 T Arend
IIE. 7425 P. Br. Belle
III. 11390 P. Br. Guichen

159, 76, 169, 44, 190, 22, 565, I, 6, 8, 6. 18. XI 1949. a.

4613 TA LULLI

Harju Rajoonidevaheline Loomade Varumise Kontor Tõnise Sööda-Nuumabaas, Rapla raj. Kohila k/n.
Raudjas, 1944. a., Rapla raj.

EMA 2239 TA Heti
EE. Ella punane T mära
EI. 405 TA Haidar
EEE. Kindlaks määramata
EEI. Kindlaks määramata
EIE. 985 T Hiito
EII. 42 T Harun

ISA 849 TA Lisna
IE. 1407 T Henni
II. 649 TA Loots
IEE. 1338 T Anna
IEI. 133 T Heldenknabe
IIE. 16019 P. Br. Joyeuse
III. 14213 P. Br. Intact

158, 79, 167, 46, 193, 21,5, 550, I, 6, 9, 6. 18. XI 1949. a.
1951. a. 1. V, punaraudjas, m., 6979 TB Tulli 857 TA Tambur'ilt

---

4615 TA LAIMA

Kolh. „Tulevik", Rapla raj. Hageri k/n.
Kõrb, 1943. a., Rapla raj.

EMA Kõrb T mära
EE. Kindlaks määramata
EI. 569 TA Sammur
EIE. Epase P. Br.
EII. 5908 P. Br. Vidangeur

ISA 849 TA Lisna
IE. 1407 T Henni
II. 649 TA Loots
IEE. 1338 T Anna
IEI. 133 T Heldenknabe
IEI. 16019 P. Br. Joyeuse
III. 14213 P. Br. Intact

161, 82, 178, 48, 200, 23,5, —, I, 6, 9, 5. 18. XI 1949. a.

4617 TA MIINA

Kolh. Vigala, Pärnu-Jaagupi raj. Kivi-Vigala k/n.
Must, 1940. a., Pärnu-Jaagupi raj.

EMA Alli kõrb T mära
EE. Armi must T mära
EI. 359 TA Alarm
EEE. Kõrb T mära
EEI. 64 T Arend
EIE. 961 T Martinea
EII. 64 T Arend

ISA 284 T Montebello
IE. 367 T Gudrun
II. 72 T Mars
IEE. Kindlaks määramata
IEI. Kindlaks määramata
IIE. 7334 I. Fr. Thea
III. 1311 I. Fr. Millionär

163, —, 167, —, 200, 21, —, I, 6, 6, 7. 20. XI 1949. a.
1. IX 1955. a. Vigalas, veo- ja sõiduvõistlustel VII koht
2000 m veos, aeg 18.58.0
2000 m sõidus, aeg 5.43.5
kaugusvedu 394 m
20. X 1955. a. Vigalas, veo- ja sõiduvõistlustel XXIV koht
2000 m veos, aeg 19.30.0
2000 m sõidus, aeg 5.44.0
kaugusvedu 380 m

4619 TA SILLA

Kolh. „Esimene Mai", Pärnu-Jaagupi raj. Vigala k/n.
Tumekõrb, 1944. a., Pärnu-Jaagupi raj.

EMA Manna punane T mära
EE. Must T mära
EI. Kindlaks määramata
EEE. Tumekõrb mära

ISA 987 TA Sannur
IE. 2465 TA Horli
II. 569 TA Sammur
IEE. Punane T mära
IEI. 304 T Huku
IIE. Epase P. Br.
III. 5908 P. Br. Vidangeur

152, —, 155, —, 190, 20,5, —, I, 6, 6,5, 6. 20. XI 1949. a.

4621 TA HELLE

Kolh. „Esimene Mai", Pärnu-Jaagupi raj. Vigala k/n.
Punaraudjas, 1944. a., Pärnu-Jaagupi raj.

EMA 1767 TA Ella
EE. Raudjas T mära
EI. T täkk
EEE. Kindlaks määramata
EEI. Kindlaks määramata

ISA 769 TA Halur
IE. Nelli raudjas T mära
II. 348 T Halis
IEE. Maara kõrb T mära
IEI. 108 T Juku
IIE. 978 T Milla
III. 42 T Harun

162, 81, 176, 48, 200, 21, —, I, 6, 6, 5. 20. XI 1949. a.
1951. a. 1. VI, raudjas, t., 2483 TB Lehar 1407 TA Lootus'elt

25. VII 1950. a. Vigalas, pikamaa veo- ja sõiduvõistlustel VII koht
25 km veos, koorem 1645 kg, aeg 3.56.00
25 km sõidus, koorem 470 kg, aeg 1.29.00

4623 TA SALLI

Kolh. „Esimene Mai", Märjamaa raj. Kullamaa k/n.
Kõrb, 1946. a., Märjamaa raj.

EMA Maasi T mära
EE. Kindlaks määramata
EI. 280 T Trump
EIE. 967 T Malanja
EII. 63 T Tello

ISA 569 TA Sammur
IE. Epase P. Br.
II. 5908 P. Br. Vidangeur
IEE. Bergere
IEI. Plougouven
IIE. Grais'ilt
III. Rossignol

152, —, 164, —, 200, 22, —, I, 6, 7, 6. 21. XI 1949. a.
1951. a. mais, kõrb, t., Henkel 1177 TA Halmur'ilt

4625 TA SIREL

Märjamaa raj.
Kõrb, 1944. a., Märjamaa raj.

EMA 2237 TA Taisi
EE. 2060 TB Talvi
EI. 575 TA Tugev
EEE. Pilin kõrb T mära
EEI. 226 T Tõll
EIE. 7425 P. Br. Belle
EII. 11390 P. Br. Guichen

ISA 881 TA Sulev
IE. 2060 TB Talvi
II. 569 TA Sammur
IEE. Pilin kõrb T mära
IEI. 226 T Tõll
IIE. Epase P. Br.
III. 5908 P. Br. Vidangeur

154, 79, 168, 49, 200, 22, —, I, 6, 7, 6. 21. XI 1949. a.

4627 TA TILLI

Märjamaa raj.
Must, 1943. a., Märjamaa raj.

EMA 2425 TA Taali
EE. Marta kõrb T mära
EI. 575 TA Tugev
EEE. Kindlaks määramata
EEI. Kindlaks määramata
EIE. 7425 P. Br. Belle
EII. 11390 P. Br. Guichen

ISA 280 T Trump
IE. 967 T Malanja
II. 63 T Tello
IEE. 1904 Tk Dudka
IEI. 43 T Meinhard
IIE. 12185 I. Fr. Molline
III. 1232 I. Fr. Tello

151, 78, 167, 47, 198, 21,5, —, I, 6, 6, 5. 24. XI 1949. a.

4629 TA LILLU

Lihula raj.
Raudjas, 1944. a., Lihula raj.

EMA 2278 TB Silla
EE. Raudjas T mära
EI. 422 TB Faju
EEE. Kindlaks määramata
EEI. Kindlaks määramata
EIE. Irma kõrb T mära
EII. 138 T Fox

ISA 859 TA Lunar
IE. 986 T Hoiva
II. 649 TA Loots
IEE. 974 T Dame
IEI. 1543 Tk Heldenknabe
IIE. 16019 P. Br. Joyeuse
III. 14213 P. Br. Intact

160, 80, 170, 49, 197, 22, 634, I, 6, 7, 5. 27. XI 1949. a.

4631 TA VALLY

Pärnu-Jaagupi raj.
Raudjas, 1946. a., Pärnu-Jaagupi raj.

EMA 2729 T A Madi
EE. Milla kõrb T mära
EI. 214 T Meinhard
EEE. Must T mära
EEI. 55 T Momus
EIE. Kõrb T mära
EII. 43 T Meinhard

ISA 981 TA Väle
IE. 1262 T Almi
II. 571 TA Virk
IEE. 92 T Dora
IEI. 64 T Arend
IIE. 3989 P. Br. Union
III. 8741 P. Br. Dol

161, 78, 167, 46, 200, 21,5, —, I, —, —, —. 29. XI 1949. a.
27. IX 1953. a. Vigalas, veo- ja sõiduvõistlustel
2000 m veos, aeg 19.44.0
2000 m sõidus, aeg 7.05.5
kaugusvedu 1857 m

4633 TA HUTI

Kolh. Mitšurini-nim., Märjamaa raj. Alaküla k/n.
Kõrb, 1946. a., Märjamaa raj.

EMA T mära
ISA 769 TA Halur
IE. Nelli raudjas T mära
II. 348 T Halis
IEE. Maara kõrb T mära
IEI. 108 T Juku
IIE. 978 T Milla
III. 42 T Harun

158, —, 162, —, 195, 21, —, I, 7, 6, 7. 19. XI 1949. a.
1952. a. 10. VIII, kõrb, t., 2561 TB Herbi 755 TA Hümar'ilt
25. IX 1953. a., Märjamaal, veo- ja sõiduvõitlustel
2000 m veos, aeg 18.46.8
2000 m sõidus, aeg 6.41.2
kaugusveos 1500 m

4635 TA VAKSI

Sohv. Pärnjõe, Vändra raj. Aluste k/n.
Raudjas, 22. V 1947. a., Pärnjõe sovh., Vändra raj.

EMA Milkus kõrb T mära
EE. Kindlaks määramata
EI. Kindlaks määramata
ISA 1099 TA Vilgu
IE. Mall kimmel T mära
II. 571 T A Virk
IEE. Kindlaks määramata
IEI. Kindlaks määramata
IIE. 3989 P. Br. Union
III. 8741 P. Br. Dol

157, 76, 169, 47, 200, 21, —, I, 6, 8, 6. 1. XII 1949. a.

4637 TA AIDA

Sovh. Pärivere, Pärnu-Jaagupi raj. Are k/n.
Raudjas, 1944. a., Pärnu-Jaagupi raj.

EMA 2729 TA Madi
EE. Milla kõrb T mära
EI. 214 T Meinhard
EEE. Must T mära
EEI. 55 T Momus
EIE. Kõrb T mära
EII. 43 T Meinhard
ISA 377 TA Avarus
IE. 961 T Mantinea
II. 64 T Arend
IEE. 1711 Tk Hirmala
IEI. 43 T Meinhard
IIE. 10365 I. Fr. Ota
III. 1053 I. Fr. Arthur

155, —, 165, —, 193, 22, —, eliit, 7, 7, 8. 2. XII 1949. a.
1948. a. 15. V, tumekõrb, t., Leidus 1331 TA Lembor'ilt
1950. a. 11. V, tumeraudjas, t., 4846 TB Held 2164 TB Halli'ilt
1950. a., punane t., 1747 TB Hakkor 2164 TB Halli'ilt
1952. a. 20. I, tumeraudjas, m., 6883 TB Ulma 1271 TA Unnor'ilt

4639 TA ULDA

Kolh. L. Koidula nim., Vändra raj. Rõusa k/n.
Raudjas, 1943. a., Pärnu-Jaagupi raj.

EMA 3569 TA Hestoni
EE. 1420 T Heldi
EI. 527 TA Hasavat
EEE. Petti raudjas T mära
EEI. 45 T Hofrichter
EIE. 1279 T Arika
EII. 317 T Hingstar

ISA 851 TA Uudis
IE. 2296 TB Leidulaps
II. 573 TA Uhke
IEE. 990 T Heero
IEI. 42 E Agu
IIE. Deroute P. Br.
III. 11390 P. Br. Guichen

155, 79, 171, 47, 196, 21,5, 651, eliit, 8, 7, 7. 2. XII 1949. a.
1950. a. 18. V, tumeraudjas, m., 6789 TB Uldu 1183 TA Uksu'lt

---

4641 TA GELA

Abja raj.
Kõrb, 1944. a., Abja raj.

EMA 4344 TB Kattin
EE. Meedi kõrb T mära
EI. 219 T Kostja
EEE. Kindlaks määramata
EEI. Kindlaks määramata
EIE. 26 T Homeri tütar
EII. 54 T Minoi

ISA 1346 TB Gigant
IE. 1578 TB Asta
II. 746 TB Gumbo
IEE. T mära
IEI. 169 T Karuso
IIE. 1280 T Armi
III. 240 T Grant

160, 81, 175, 44, 196, 21, —, I, 6, 6, 5. 5. XII 1949. a.

4643 TA ULLI

Abja raj.
Tumeraudjas, 1944. a., Abja raj.

EMA Tutti raudjas T mära
EE. Tella raudjas T mära
EI. 313 T Hermes
EEE. Kindlaks määramata
EEI. 53 T Dedal
EIE. 954 T Daisy
EII. 133 T Heldenknabe

ISA 797 TA Uku
IE. Deli
II. 573 TA Uhke
IEE. 683 TA Herni
IEI. 25 T Doppelgänger
IIE. Deroute P. Br.
III. 11390 P. Br. Guichen

158, 81, 172, 48, 199, 21, —, I, 6, 6, 6. 5. XII 1949. a.
1950. a. 14. V, raudjas, m., 4837 TA Lemmik 1361 TA Liki'lt
1952. a. 19. V, raudjas, t., 2501 TB Heldur 627 TA Helsen'ilt

---

4645 TA UPA

Kolh. „Kommunismi Teel", Viljandi raj. Uusna k/n.
Raudjas, 28. IV 1947. a., Viljandi raj.

EMA 3313 TA Lõbu
EE. 1493 TA Harta
EI. 649 TA Loots
EEE. 1296 T Hilla
EEI. 45 T Hofrichter
EIE. 16019 P. Br. Joyeuse
EII. 14213 P. Br. Intact

ISA 1143 TA Uhas
IE. 1548 TB Hupa
II. 573 TA Uhke
IEE. 957 T Waldfrau
IEI. 42 T Harun
IIE. Deroute P. Br.
III. 11390 P. Br. Guichen

157, —, 164, —, 200, 22, —, eliit, 8, 8, 8. 7. XII 1949. a.

4647 TA SANNE

Kolh. M. J. Kalinini nim., Suure-Jaani raj. Mõisaküla k/n.
Kõrb, 1945. a., Suure-Jaani raj.

EMA Laine T mära
EE. Raudjas T mära
EI. 315 T Harley
EEE. Kindlaks määramata
EEI. 43 T Meinhard
EIE. 1283 T Aade
EII. 133 T Heldenknabe

ISA 901 TA Sasku
IE. 1334 T Milka
II. 569 TA Sammur
IEE. Ella
IEI. Prits
IIE. Epase P. Br.
III. 5908 P. Br. Vidangeur

158, —, 160, —, 194, 19,5, —, I, 7, 5,5, 7. 9. XII 1949. a.

4649 TA ARIINA

Tartu raj.
Kõrb, 1937. a., —

EMA 315 T Harley tütar
EE. 47 T Wildfangi tütar
EI. 315 T Harley
EEE. Kindlaks määramata
EEI. 47 T Wildfang
EIE. 1283 T Aade
EII. 133 T Heldenknabe

ISA 617 TA Alas
IE. 985 T Hiito
II. 64 T Arend
IEE. 969 T Malva
IEI. 1543 Tk Heldenknabe
IIE. 10365 I. Fr. Ota
III. 1053 I. Fr. Arthur

152, 76, 162, 44, 190, 22, 520, I, —, —, —. 1949. a.

4651 TA TÄHI

Kolh. M. J. Kalinini nim. Suure-Jaani raj. Mõisaküla k/n.
Kõrb, 1949. a., Viljandi raj.

EMA Miira kõrb T mära
EE. T mära
EI. Kindlaks määramata

ISA 575 TA Tugev
IE. 7425 P. Br. Belle
II. 11390 P. Br. Guichen
IEE. Rose
IEI. 4443 P. Br. Opera
IIE. Yel P. Br.
III. Saxon P. Br.

152, —, 170, —, 186, 21, —, I, 5, 6, 5. 21. VI 1950. a.
8. VIII 1950. a., Olustveres, pikamaa veo- ja sõiduvõistlustel XII koht
25 km veos, koorem 1295 kg, aeg 3.49.27
25 km sõidus, koorem 345 kg, aeg 1.36.10

4653 TA URMI

Elva raj.
Punaraudjas, 28. V 1947. a., —

EMA 7196 TB Gaidi
EE. Haali T mära
EI. 363 TA Garibaldi
EEE. Miira kõrb T
EEI. 129 T Hasmo
EIE. 1201 T Mella
EII. 240 T Grant

ISA 1163 TA Uldak
IE. Miita kõrb T mära
II. 573 TA Uhke
IEE. Kindlaks määramata
IEI. Kindlaks määramata
IIE. Deroute P. Br.
III. 11390 P. Br. Guichen

162, —, 168, —, 212, 21,5, —, I, 6, 5, 5. 9. VIII 1950. a.

4655 TA HILLA

Märjamaa raj.
Kõrb, mais 1944. a., Märjamaa raj.

EMA Maara T mära
EE. Kindlaks määramata
EI. Kindlaks määramata

ISA 769 TA Halur
IE. Nelli raudjas T mära
II. 348 T Halis
IEE. Maara kõrb T mära
IEI. 108 T Juku
IIE. 978 T Milla
III. 42 T Harun

158, —, 168, —, 195, 22,2, —, I, 6, 7, 7. 26. VIII 1950. a.
1950. a., tumekõrb, m., Taimi 1389 TA Tullar'ilt
1951. a. 20. VI, tumeraudjas, t., 2093 TB Uljas 903 TA Urpi'lt

---

4657 TA SAKI

Märjamaa raj.
Kõrb, 1946. a., Märjamaa raj.

EMA T mära

ISA 569 TA Sammur
IE. Epase P. Br.
II. 5908 P. Br. Vidangeur
IEE. Bergere
IEI. Plougouven
IIE. Grais'ilt
III. Rossignol

150, —, 161, —, 203, 21, —, I, 4, 6, 7. 16. XI 1950. a.

4659 TA MALLE

Tartu raj.
Heleraudjas, 28. V 1948. a., Tartu raj.

EMA Jutta T mära
EE. Maara T mära
EI. 1930 TB Hartis
EIE. Nelli raudjas T mära
EII. 366 TB Harti

ISA 1088 TB Maki
IE. Noora kõrb T mära
II. 58 T Marzellus
IEE. Kindlaks määramata
IEI. Kindlaks määramata
IIE. 950 T Flicka
III. 43 T Meinhard

153, —, 161, —, 190, 21, —, I, 6, 7, 5. 13. XI 1950. a.

4661 TA VIRKA

Suure-Jaani raj.
Kõrb, 1942. a., Suure-Jaani raj.

EMA 1840 TB Heksi
EE. 419 T Noora
EI. 264 T Hops
EEE. Kindlaks määramata
EEI. 121 T Heldenknabe
EIE. Kõrb T mära
EII. 121 T Heldenknabe

ISA 571 TA Virk
IE. 3989 P. Br. Union
II. 8741 P. Br. Dol
IEE. 3323 P. Br. Omega
IEI. 4613 P. Br. Melkart
IIE. Bichette P. Br.
III. 4580 P. Br. Quistinic

160, —, 163, —, 196, 22, —, I, 6, 7, 7. 11. XII 1950. a.

4663 TA HERVI

Pärnu raj.
Heleraudjas, 28. XI 1945. a., Pärnu raj.

EMA 4325 TA Velli
EE. Palma T mära
EI. 574 TB Välk
EEE. Kindlaks määramata
EEI. Kindlaks määramata
EIE. T mära
EII. 23 T Weltman

ISA 1399 TA Herko
IE. Doora must T
II. 317 T Hingstar
IEE. Kindlaks määramata
IEI. Kindlaks määramata
IIE. 1284 T Maimu
III. 133 T Heldenknabe

154, —, 162, —, 194, 22, 543, I, 7, 6, 7. 12. XII 1950. a.
1949. a. 20. V, raudjas, m., Ulla 1397 TA Uku'lt

4665 TA UHVA

Tori Hobusekasvandus, Vändra raj. Tori k/n.
Raudjas, 1947. a., Tori Hobusekasvandus, Vändra raj.

EMA 2105 TA Vaika
EE. 1548 TB Hupa
EI. 571 TA Virk
EEE. 957 T Waldfrau
EEI. 42 T Harun
EIE. 3989 P. Br Union
EII. 8741 P. Br. Dol

ISA 1143 TA Uhas
IE. 1548 TB Hupa
II. 573 TA Uhke
IEE. 957 T Waldfrau
IEI. 42 T Harun
IIE. Deroute P. Br.
III. 11390 P. Br. Guichen

148, 74, 158, 40, 188, 20, 495, II, 9, 3, 8. 22. XII 1950. a.
1952. a. 2. V, raudjas, m., 6257 TA Luha 649 TA Loots'ilt

4667 TA URITA

Tori Hobusekasvandus, Vändra raj. Tori k/n.
Raudjas, 1948. a., Tori Hobusekasvandus, Vändra raj.

EMA 2830 TB Hame
EE. 1284 T Maimu
EI. 403 TA Hason
EEE. 966 T Dunja
EEI. 62 T Movik
EIE. 965 T Hestia
EII. 42 T Harun

ISA 1359 TA Uardo
IE. 2291 TA Lulla
II. 573 TA Uhke
IEE. 1690 TB Halda
IEI. 649 TA Loots
IIE. Deroute P. Br.
III. 11390 P. Br. Guichen

155, 76, 163, 45, 190, 21, 540, eliit, 8, 8, 8. 22. XII 1950. a.

4669 TA HALVI

Tori Hobusekasvandus, Vändra raj. Tori k/n.
Raudjas, 1948. a., Tori Hobusekasvandus, Vändra raj.

EMA 3541 TA Vihi
EE. 2300 TB Hihih
EI. 571 TA Virk
EEE. 506 E Mustla-Maali
EEI. 42 T Harun
EIE. 3989 P. Br. Union
EII. 8741 P. Br. Dol

ISA 348 T Halis
IE. 978 T Milla
II. 42 T Harun
IEE. 964 T Guadiana
IEI. 43 T Meinhard
IIE. 1167 Tk Olikas
III. Hetman

157, 74, 162, 45, 183, 21, 525, eliit, 8, 6, 7. 22. XII 1950. a.

4671 TA ULLA

Pärnu-Jaagupi raj.
Tumeraudjas, mais 1945. a., Vändra raj.

EMA 2317 TA Hati
EE. Kõrb T mära
EI. 593 TA Hülo
EEE. Kindlaks määramata
EEI. Kindlaks määramata
EIE. Norma kõrb T mära
EII. 333 T Helpo

ISA 1141 TA Uksur
IE. 133 T Heldenknabe tütar
II. 573 TA Uhke
IEE. Express'i tütar
IEI. 133 T Heldenknabe
IIE. Deroute P. Br.
III. 11390 P. Br. Guichen

157, —, 159, —, 196, 21,5, —, I, 7, 7, 7. 21. I 1951. a.

4673 TA DIIVO

Türi raj.
Punalinalakk, 1944. a., Türi raj.

EMA 4902 TB Loora
EE. Kindlaks määramata
EI. Kindlaks määramata

ISA 262 A Donts
IE. Maara
II. 47 A Don-Joan

163, —, 169, —, 210, 21,5, —, I, 6, 7,5, 6. 15. II 1951. a.

4675 TA LENNA

Olustvere Põllumajandustehnikumi Õppemajand, Suure-Jaani raj. Olustvere k/n. Raudjas, 1945. 10. V, Türi raj.

EMA Hassa T mära
EE. Kindlaks määramata
EI. Kindlaks määramata

ISA 1021 TA Lembo
IE. 1559 TA Mimi-Lee
II. 649 TA Loots
IEE. 644 T Lauk
IEI. 50 T Mavr
IIE. 16019 P. Br. Joyeuse
III. 14213 P. Br. Intact

161, —, 162, —, 202, 21,5, —, eliit, 7, 7, 8. 25. XI 1950. a.

4677 TA UTA

Elva raj.
Heleraudjas, VI 1944. a., Elva raj.

EMA 2176 TB Gamil
EE. Punakimmel T mära
EI. 777 TA Kandur
EEE. Kindlaks määramata
EEI. Kindlaks määramata
EIE. 1156 T Trilbi
EII. 240 T Grant

ISA 851 TA Uudis
IE. 2296 TB Leidulaps
II. 573 TA Uhke
IEE. 990 T Heero
IEI. 42 E Agu
IIE. Deroute P. Br.
III. 11390 P. Br. Guichen

160, —, 170, —, 195, 21, —, I, 6, 6, 6. 22. III 1951. a.

4679 TA VAIDA

ETKVL Põltsamaa Põllumajanduskombinaat, Põltsamaa raj. Põltsamaa k/n.
Kõrbkimmel, 1947. a., Põltsamaa raj.

EMA Milla T mära
EE. T mära
EI. 7 T Meinhard
EEE. Kindlaks määramata
EEI. Kindlaks määramata
EIE. Courieri pojatütar
EII. 43 T Meinhard

ISA 571 TA Virk
IE. 3989 P. Br. Union
II. 8741 P. Br. Dol
IEE. 3323 P. Br. Omega
IEI. 4613 P. Br. Melkart
IIE. Bichette P. Br.
III. 4580 P. Br. Quistinic

161, —, 167, —, 195, 21,5, —, I, 6, 7, 7. 26. IV 1951. a.

4681 AT HELLA

Kolh. „Koit", Märjamaa raj. Aluküla k/n.
Punane, 10. V 1945. a., —

EMA Manna raudjas T mära
EE. Raudjas T mära
EI. 547 TA Maksi-Vaga
EEE. Raudjas T mära
EEI. T täkk
EIE. Evi raudjas T mära
EII. 50 T Mavr

ISA 910 TB Hansur
IE. Nelli kõrb T mära
II. 348 T Halis
IEE. Lonny E mära
IEI. Merrymedi Norfolk
IIE. 978 T Milla
III. 42 T Harun

164, —, 166, —, 200, 21,5, —, eliit, 7, 7, 8. 11. I 1951. a.
9. IX 1954. a., Märjamaal, veo- ja sõiduvõistlustel II koht
2000 m veos aeg 15.46.5
2000 m sõidus aeg 6.22.2
kaugusveos 218 m

4683 TA SASTA

Kolh. „Tasuja", Märjamaa raj. Alaküla k/n.
Kõrb, 1946. a., Märjamaa raj.

EMA Kindlaks määramata

ISA 997 TA Sell
IE. Raudjas T mära
II. 569 TA Sammur
IEE. Kindlaks määramata
IEI. 91 T Maksim
IIE. Epase P. Br.
III. 5908 P. Br. Vidangeur

157, —, 169, —, 198, 22, —, I, 5, 8,5, 6. 20. XII 1950. a.
1949. a., raudjas, m., Teesi 1183 TA Uksu'lt

4685 TA HELGI

Vändra raj.
Kõrb, 1947. a., Vändra raj.

EMA Irta kimmel T mära
EE. Kindlaks määramata
EI. Kindlaks määramata

ISA 2124 TB Hetk
IE. 2109 TA Tadra
II. 584 TB Hernes
IEE. 1531 TA Harita
IEI. 575 TA Tugev
IIE. 958 T Walhalla
III. 42 T Harun

158, —, 158, —, 192, 21, —, I, 5, 8, 5. 7. VII 1951. a.

4687 TA SONNI

Väike-Maarja raj.
Kõrb, 2. VI 1947. a., Paide raj.

EMA 5220 TB Gammi
EE. Kindlaks määramata
EI. 338 T Candit
EIE. Kõrb T mära
EII. 294 T Carmelit

ISA 1117 TA Sambu
IE. 2129 TA Kalevi
II. 569 TA Sammur
IEE. Maja must T mära
IEI. 338 T Candit
IIE. Epase P. Br.
III. 5908 P. Br. Vidangeur

155, —, 161, —, 195, 21, —, I, 6, 6, 6. 4. VII 1951. a.

4689 TA HIKSI

Kolh. „Tasuja", Märjamaa raj. Alaküla k/n.
Punaraudjas, 1938. a., Märjamaa raj.

EMA Noora T mära
EE. Kindlaks määramata
EI. Kindlaks määramata

ISA Kurku T täkk
IE. Kindlaks määramata
II. 348 T Halis
IIE. 978 T Milla
III. 42 T Harun

165, —, 172, —, 207, 23,5, —, eliit, 7, 8, 7. 17. XII 1950. a.

4691 TA PUPE

Kolh. „Tasuja", Märjamaa raj. Alaküla k/n.
Punaraudjas, 1942. a., Märjamaa raj.

EMA Kepi T mära
EE. Asta T mära
EI. Kurku T täkk
EEE. Punaraudjas T mära
EEI. T täkk
EIE. Kindlaks määramata
EII. 348 T Halis

ISA 1162 TB Pearu
IE. Kindlaks määramata
II. 754 TB Peeru
IIE. Kindlaks määramata
III. Kindlaks määramata

158, —, 168, —, 211, 23, —, eliit, 7, 10, 7. 17. XII 1950. a.

4693 TA SAARA

Kolh. „Tasuja", Märjamaa raj. Alaküla k/n.
Punaraudjas, 1943. a., Märjamaa raj.

EMA Mari T mära
EE. Elsa punane T mära
EI. Raudjas T täkk
EEE. Kindlaks määramata
EEI. Kindlaks määramata
EIE. Kindlaks määramata
EII. Kindlaks määramata

ISA 569 TA Sammur
IE. Epase P. Br.
II. 5908 P. Br. Vidangeur
IEE. Bergere
IEI. Plougouven
IIE. Grais'ilt
III. Rossignol

154, —, 159, —, 205, 22, —, I, 6, 7,5, 6. 17. XII 1950. a.

4695 TA LORMA

Kolh. „Kuldtäht", Suure-Jaani raj. Mõisaküla k/n.
Punane, 14. V 1945. a., Põltsamaa raj.

EMA Sanna T mära
EE. Kindlaks määramata
EI. 240 T Grant
EIE. 8978 I. Fr. Palota
EII. 1505 I. Fr. Graf Ganges

ISA 1021 TA Lembo
IE. 1559 TA Mimi-Lee
II. 649 TA Loots
IEE. 644 T Lauk
IEI. 50 T Mavr
IIE. 16019 P. Br. Joyeuse
III. 14213 P. Br. Intact

157, —, 164, —, 200, 21,5, —, eliit, 8, 9, 9. 20. VIII 1951. a.
18. IX 1955. a., Suure-Jaanis, veo- ja sõiduvõistlustel I—II koht
2000 m veos aeg 15.36.1
2000 m sõidus aeg 5.44.3
kaugusveos 368 m
30. IX 1955. a., Viljandis, veo- ja sõiduvõistlustel XXVI koht
2000 m veos aeg 18.17.7
2000 m sõidus aeg 6.23.1
kaugusveos 322 m

4697 TA USIN

Kolh. „Murrang", Tapa raj. Aravete k/n.
Raudjas, 1947. a., Tapa raj.

EMA 5114 TB Illa
EE. T soojavereline mära
EI. 314 T Honker
EEE. Kindlaks määramata
EEI. Kindlaks määramata
EIE. 960 T Morava
EII. 133 T Heldenknabe

ISA 573 TA Uhke
IE. Deroute P. Br.
II. 11390 P. Br. Guichen
IEE. Fleurette
IEI. Ulloa
IIE. Yel
III. Saxon

159, —, 169, —, 198, 21,5, —, I, 5, 7, 5. 22. IX 1950. a.
1951. a. 29. V, tumeraudjas, m., 7485 TB Ulle 1659 TA Urmas'elt

---

4699 TA HILLU

Kolh. „Vabadus", Pärnu-Jaagupi raj. Vigala k/n.
Helekõrb, 17. VI 1940. a., Pärnu-Jaagupi raj.

EMA Milla T mära
EE. Kindlaks määramata
EI. Kindlaks määramata

ISA 248 T Halis
IE. 978 T Milla
II. 42 T Harun
IEE. 964 T Guadiana
IEI. 43 T Meinhard
IIE. 1167 Tk Olikas
III. Hetman

162, —, 167, —, 196, 22, —, I, 6, 7,5, 6. 10. VI 1951. a.

4701 TA NELLI

Kolh. Lenini-nim., Kilingi-Nõmme raj. Saarde k/n.
Kõrb, —, Kilingi-Nõmme raj.

EMA Kindlaks määramata

ISA Kindlaks määramata

161, —, 168, —, 200, 22,5, —, I, 5, 9,5, 6. 1951. a.

14802 TB HELJA

Vastseliina raj.
Kõrb, 1944. a., Vastseliina raj.

EMA Hellu T mära
EE. Kõrb T mära
EI. 838 TB Hannal
EEE. Kindlaks määramata
EEI. Kindlaks määramata
EIE. Must T mära
EII. 136 T Hannibal
ISA 400 TB Hindustan
IE. 957 T Waldfrau
II. 317 T Hingstar
IEE. 952 T Hermia
IEI. 5456 Hk Veighton-Squiere
IIE. 1284 T Maimu
III. 133 T Heldenknabe

153, 72, 166, 40, 182, 20, —, II, —, —, —. 7. XII 1947. a.
1950. a., 9. VI, tumeraudjas, t., 2171 TB Urmas 1117 TA Uljas'elt

---

14804 TB HINSI

Räpina raj.
Kõrb, 1943. a., Räpina raj.

EMA Toti kõrb T mära
EE. Kõrb T mära
EI. 230 T Torilan
EEE. Kindlaks määramata
EEI. Kindlaks määramata
EIE. 958 T Walhalla
EII. 63 T Tello
ISA 4000 TB Hindustan
IE. 957 T Waldfrau
II. 317 T Hingstar
IEE. 952 T Hermia
IEI. 5456 Hk Veighton-Squiere
IIE. 1284 T Maimu
III. 133 T Heldenknabe

156, 75, 174, 42, 187, 20, —, II, —, —, —. 7. XII 1947. a.

14806 TB GALI

Vastseliina raj.
Kõrb, 1943. a., Vastseliina raj.

EMA Veera T mära
EE. Tooni T mära
EI. 230 T Torilan
EEE. Kindlaks määramata
EEI. Kindlaks määramata
EIE. 958 T Walhalla
EII. 63 T Tello
ISA 814 TB Gaston
IE. 1243 T Hilba
II. 363 TA Garibaldi
IEE. 977 T Maali
IEI. 182 T Hilpuri
IIE. 1201 T Mella
III. 240 T Grant

153, 74, 176, 40, 185, 20, —, I, —, —, —. 7. XII 1947. a.

14808 TB GERTA

Võru raj.
Tumehall, 1944. a., Võru raj.

EMA Hall T mära
EE. Kindlaks määramata
EI. Kindlaks määramata
ISA 814 TB Gaston
IE. 1243 T Hilba
II. 363 TA Garibaldi
IEE. 977 T Maali
IEI. 182 T Hilpuri
IIE. 1201 T Mella
III. 240 T Grant

154, 74, 168, 43, 181, 20, —, II, —, —, —. 8. XII 1947. a.

14810 TB GILLI

Võru ra.j
Raudjas, 1944. a., Võru raj.

EMA 8262 TB Maara
EE. Kindlaks määramata
EI. Kindlaks määramata

ISA 611 TA Gorbo
IE. 1283 T Aade
II. 240 T Grant
IEE. 967 T Malanja
IEI. 64 T Arend
IIE. 8978 I. Fr. Palota
III. 1505 I. Fr. Graf Ganges

158, 75, 173, 40, 185, 21, —, II, —, —, —. 8. XII 1947. a.

14812 TB HELLE

Antsla raj.
Kõrb, 1944. a., Antsla raj.

EMA Olla kõrb T māra
EE. Kindlaks määramata
EI. Kindlaks määramata

ISA 399 TA Hommik
IE. 1283 T Aade
II. 42 T Harun
IEE. 967 T Malanja
IEI. 64 T Arend
IIE. 1167 Tk Olikas
III. Hetman

148, 70, 173, 40, 181, 20, —, II, —, —, —. 8. XII 1947. a.

14814 TB GALE

Vastseliina raj.
Raudjas, 1944. a., Vastseliina raj.

EMA 8164 TB Naali
EE. Kindlaks määramata
EI. Kindlaks määramata

ISA 814 TB Gaston
IE. 1243 T Hilba
II. 363 TA Garibaldi
IEE. 977 T Maali
IEI. 182 T Hilpuri
IIE. 1201 T Mella
III. 240 T Grant

155, 75, 173, 41, 180, 20, —, I, —, —, —. 8. XII 1947. a.

14816 TB HIIRI

Antsla raj.
Kõrb, 1941. a., Antsla raj.

EMA Poni kõrb T māra
EE. Kindlaks määramata
EI. Kindlaks määramata

ISA 317 T Hingstar
IE. 1284 T Maimu
II. 133 T Heldenknabe
IEE. 966 T Dunja
IEI. 62 T Movik
IIE. 1638 Tk Cabildo
III. 1543 Tk Heldenknabe

158, 75, 170, 40, 188, 20, —, II, —, —, —. 8. XII 1947. a.

14818 TB NIIRA

Antsla raj.
Raudjas, 1944. a., Antsla raj.

EMA 8256 TB Tella
EE. Kindlaks määramata
EI. 686 TB Nõku
EIE. Miira kimmel T mära
EII. 323 T Nõks-Doppel

ISA 686 TB Nõku
IE. Miira kimmel T mära
II. 323 T Nõks-Doppel
IEE. Kindlaks määramata
IEI. Kindlaks määramata
IIE. 702 T Lauk
III. 25 T Doppelgänger

157, 75, 184, 45, 193, 22, —, I, —, —, —. 8. XII 1947. a.

14820 TB HULLI

Võru raj.
Kõrb, 1940. a., Võru raj.

EMA Milli kõrb T mära
EE. Kindlaks määramata
EI. Kindlaks määramata

ISA 900 TB Hiivas
IE. 1544 TB Andra
II. 584 TB Hernes
IEE. 962 T Martinica
IEI. 64 T Arend
IIE. 958 T Walhalla
III. 42 T Harun

154, 77, 163, 42, 185, 20, —, II, —, —, —. 8. XII 1947. a.
1945. a., punaraudjas, t., 2814 TB Arkon 1800 TB Arko'lt

14822 TB GOTI

Vastseliina raj.
Kõrb, 1942. a., Vastseliina raj.

EMA Miira kõrb T mära
EE. Kindlaks määramata
EI. Kindlaks määramata

ISA 814 TB Gaston
IE. 1243 T Hilba
II. 363 TA Garibaldi
IEE. 977 T Maali
IEI. 182 T Hilpuri
IIE. 1201 T Mella
III. 240 T Grant

155, 75, 174, 40, 182, 21, —, II, —, —, —. 8. XII 1947. a.

14824 TB ASTU

Võru raj.
Punaraudjas, 1939. a., Võru raj.

EMA Lonni must T mära
EE. Kindlaks määramata
EI. Kindlaks määramata

ISA 645 TA Hektur-Admiral
IE. Irma kõrb T mära
II. 309 T Hubert
IEE. Kindlaks määramata
IEI. Kindlaks määramata
IIE. Herta punane T mära
III. 46 T Hubertus

154, 73, 172, 42, 182, 20, —, II, —, —, —. 8. XII 1947. a.

14826 TB HEILI

Võru raj.
Raudjas, 1944. a., Võru raj.

EMA 8260 TB Miira
EE. Kindlaks määramata
EI Kindlaks määramata

ISA 347 T Hobi
IE. 1239 T Talva
II. 133 T Heldenknabe
IEE. 969 T Malva
IEI. 63 T Tello
IIE. 1638 Tk Cabildo
III. 1543 Tk Heldenknabe

156, 75, 173, 44, 179, 19,5, —, I, —, —, —. 8. XII 1947. a.

14828 TB GRUNTA

Vastseliina raj.
Punaraudjas, 1943. a., Vastseliina raj.

EMA Miira T mära
EE. Kindlaks määramata
EI. Kindlaks määramata

ISA 814 TB Gaston
IE. 1243 T Hilba
II. 363 TA Garibaldi
IEE. 977 T Maali
IEI. 182 T Hilpuri
IIE. 1201 T Mella
III. 240 T Grant

152, 74, 174, 40, 180, 20, —, II, —, —, —. 8. XII 1947. a.

14830 TB GALA

Vastseliina raj.
Tumekõrb, 1944. a., Vastseliina raj.

EMA Maara kõrb T mära
EE. Kindlaks määramata
EI. Kindlaks määramata

ISA 814 TB Gaston
IE. 1243 T Hilba
II. 363 TA Garibaldi
IEE. 977 T Maali
IEI. 182 T Hilpuri
IIE. 1201 T Mella
III. 240 T Grant

150, 73, 169, 40, 182, 19, —, II, —, —, —. 8. XII 1947. a.

14832 TB NINNE

Võru raj.
Ahkmust, 1944. a., Võru raj.

EMA Leedi must T mära
EE. Kindlaks määramata
EI. Kindlaks määramata

ISA 686 TB Nõku
IE. Miira kimmel T mära
II. 323 T Nõks-Doppel
IEE. Kindlaks määramata
IEI. Kindlaks määramata
IIE. 702 T Lauk
III. 25 T Doppelgänger

162, 79, 183, 43, 195, 21, —, II, —, —, —. 8. XII 1947. a.

14834 TB HARPA

Vastseliina raj.
—, 1944. a., Vastseliina raj.

EMA Punaraudjas T mära
ISA 1030 TB Huku
IE. Meeri must T mära
II. 341 T Hakkur
IEE. Kindlaks määramata
IEI. Kindlaks määramata
IIE. 1155 T Tilla
III. 42 T Harun

153, 74, 177, 44, 178, 21, —, II, —, —, —. 8. XII 1947. a.

14836 TB ATI

Võru raj.
Kõrb, 1943. a., Võru raj.

EMA Nelli kõrb T mära
EE. Kindlaks määramata
EI. Kindlaks määramata
ISA 1420 TB Aspirant
IE. 1240 Tekla
II. 517 TA Alas
IEE. 953 T Helga
IEI. 63 T Tello
IIE. 985 T Hiito
III. 64 T Arend

154, 75, 178, 41, 180, 21, —, II, —, —, —. 8. XII 1947. a.

14838 TB PALI

Võru raj.
Ahkmust, 1944. a., Võru raj.

EMA Kindlaks määramata
ISA 961 TA Pets
IE. Massa mustjaskõrb T mära
II. 484 TB Peta
IEE. Kindlaks määramata
IEI. Kindlaks määramata
IIE. Kindlaks määramata
III. Kindlaks määramata

155, 74, 171, 44, 185, 20, —, II, —, —, —. 8. XII 1947. a.

14840 TB HAARI

Antsla raj.
Kõrb, 30. V 1945. a., Antsla raj.

EMA 10532 TB Mirsi
EE. Hall T mära
EI. 365 T Mikst
EEE. Kindlaks määramata
EEI. Kindlaks määramata
EIE. 1216 T Tatra
EII. 178 T Murak
ISA 399 TA Hommik
IE. 1283 T Aade
II. 42 T Harun
IEE. 967 T Malanja
IEI. 64 T Arend
IIE. 1167 Tk Olikas
III. Hetman

157, 75, 177, 42, 190, 21, —, I, —, —, —. 9. XII 1947. a.

14842 TB AITA

Põlva raj.
Tumeraudjas, 1944. a., Põlva raj.

EMA Imbi T mära
EE. Kindlaks määramata
EI. Kindlaks määramata

ISA 1420 TB Aspirant
IE. 1240 T Tekla
II. 517 TA Alas
IEE. 953 T Helga
IEI. 63 T Tello
IIE. 985 T Hiito
III. 64 T Arend

156, 73, 177, 42, 184, 20,5, —, II, —, —, —. 9. XII 1947. a.

14844 TB HALMI

Kolh. „Pioneer", Antsla raj. Kurenurme k/n.
Kõrb, 1944. a., Antsla raj.

EMA 3038 TB Ala
EE. 8252 TB Maara
EI. 517 TA Alas
EEE. Kindlaks määramata
EEI. 178 T Murak
EIE. 985 T Hiito
EII. 64 T Arend

ISA 399 TA Hommik
IE. 1283 T Aade
II. 42 T Harun
IEE. 967 T Malanja
IEI. 64 T Arend
IIE. 1167 Tk Olikas
III. Hetman

155, 76, 163, 43, 185, 20, —, I, 6, 6, 6. 9. XII 1947. a.

14946 TB MIIRE

Sovh. Sõmerpalu, Võru raj. Sõmerpalu k/n.
Kõrb, 1944. a., Põlva raj.

EMA 2015 TA Ati
EE. Kindlaks määramata
EI. Kindlaks määramata

ISA 844 TB Mark
IE. 1219 T Ella
II. 239 T Markgraf
IEE. T mära
IEI. 52 T Dekart
IIE. 17145 I. Fr. Dora
III. 1508 I. Fr. Markfried

161, —, 163, —, 188, 22, —, eliit, 8, 9, 7. 9. XII 1947. a.

14848 TB TODI

Võru raj.
Raudjas, 1944. a., Võru raj.

EMA 7730 TB Tella
EE. Loola raudjas T mära
EI. 296 T Tross
EEE. Kindlaks määramata
EEI. Kindlaks määramata
EIE. 954 T Daisy
EII. 63 T Tello

ISA 789 TA Tarm
IE. 2050 T Manna
II. 575 TA Tugev
IEE. Ruadjas T mära
IEI. 210 T Miks
IIE. 7425 P. Br. Belle
III. 11390 P. Br. Guichen

156, 75, 183, 41, 187, 20, —, I, —, —, —. 9. XII 1947. a.

14850 TB MAI

Võru raj.
Punaraudjas, 1944. a., Võru raj.

EMA 7894 TB Tuti
EE. Kindlaks määramata
EI. Kindlaks määramata

ISA 829 TA Mast
IE. 1697 TA Aime
II. 451 TA Maurus
IEE. Vuks punane T mära
IEI. 307 T Aros
IIE. 1290 T Miira
III. 7 T Meinhard

153, 74, 177, 41, 185, 20, —, I, —, —, —. 9. XII 1947. a.

14852 TB MARJE

Antsla raj.
Ahkmust, 1943. a., Antsla raj.

EMA Elga T mära
EE. Kindlaks määramata
EI. Kindlaks määramata

ISA 829 TA Mast
IE. 1697 TA Aime
II. 451 TA Maurus
IEE. Vuks punane T mära
IEI. 307 T Aros
IIE. 1290 T Miira
III. 7 T Meinhard

156, 75, 177, 44, 189, 21, —, II, —, —, —. 9. XII 1947. a.

14854 TB HIRNA

Antsla raj.
Kõrb, 1943. a., Antsla raj.

EMA Miira kõrb T mära
EE. Kõrb T mära
EI. 52 T Dekart
EEE. Kindlaks määramata
EEI. Kindlaks määramata
EIE. 1822 Tk Felicitas
EII. 25 T Doppelgänger

ISA 399 TA Hommik
IE. 1283 T Aade
II. 42 T Harun
IEE. 967 T Malanja
IEI. 64 T Arend
IIE. 1167 Tk Olikas
III. Hetman

152, 75, 179, 40, 185, 20, —, II, —, —, —. 9. XII 1947. a.
7. VIII 1951. a., Antslas, pikamaa veo- ja sõiduvõistlustel I koht
25 km veos, koorem 1212 kg, aeg 3.12.00
25 km sõidus, koorem 346 kg, aeg 1.17.05

14856 TB ALLA

Võru raj.
Tumehall, 1944. a., Võru raj.

EMA Hall T mära
EE. Kindlaks määramata
EI. 484 TB Peta
EIE. Kindlaks määramata
EII. Kindlaks määramata

ISA 1420 TB Aspirant
IE. 1240 T Tekla
II. 517 TA Alas
IEE. 953 T Helga
IEI. 63 T Tello
IIE. 985 T Hiito
III. 64 T Arend

160, 76, 183, 44, 192, 21, —, II, —, —, —. 9. XII 1947. a.

14858 TB GIRA

Antsla raj.
Tumekõrb, 1944. a., Antsla raj.

EMA Kindlaks määramata

ISA 990 TB Grimm
IE. 1496 TB Gerda
II. 354 TB Gandhi
IEE. Lorja T mära
IEI. 240 T Grant
IIE. 984 T Maiju
III. 261 T Granit

149, 70, 157, 40, 178, 20, —, II, —, —, —. 10. XII 1947. a.

14860 TB GETA

Antsla raj.
Kõrb, 1941. a., Antsla raj.

EMA Elsa kõrb T mära
EE. Kindlaks määramata
EI. Kindlaks määramata

ISA 490 TB Gori
IE. Nora punane T mära
II. 240 T Grant
IEE. Kindlaks määramata
IEI. Kindlaks määramata
IIE. 8978 I. Fr. Palota
III. 1505 I. Fr. Graf Ganges

150, 72, 159, 40, 187, 19,5, —, II, —, —, —. 10. XII 1947. a.

14862 TB GALLI

Antsla raj.
Tumeraudjas, 1937. a., Antsla raj.

EMA Velli T mära
EE. Kindlaks määramata
EI. Kindlaks määramata

ISA 354 TB Gandhi
IE. 984 T Maiju
II. 261 T Granit
IEE. 1864 Tk Dolde
IEI. 43 T Meinhard
IIE. Noora hall T mära
III. 1755 Tk Hausierer

155, 74, 161, 41, 185, 21, —, II, —, —, —. 10. XII 1947. a.
1942. a., raudjas, m., 14864 TB Galda — 990 TB Grimm'ilt

14864 TB GALDA

Antsla raj.
Raudjas, 1942. a., Antsla raj.

EMA 14862 TB Galli
EE. Velli T mära
EI. 354 TB Gandhi
EEE. Kindlaks määramata
EEI. Kindlaks määramata
EIE. 984 T Maiju
EII. 261 T Granit

ISA 990 TB Grimm
IE. 1496 TB Gerda
II. 354 TB Gandhi
IEE. Lorja T mära
IEI. 240 T Grant
IIE. 984 T Maiju
III. 261 T Granit

157, 74, 163, 42, 185, 19,5, —, II, —, —, —. 10. XII 1947. a.

14866 TB GILLI

Valga raj.
Punaraudjas, 1943. a., Valga raj.

EMA Raudjas T mära
EE. Kindlaks määramata
EI. Kindlaks määramata

ISA 457 TA Grant
IE. Miira kõrb T mära
II. 240 T Grant
IEE. Kindlaks määramata
IEI. Caban — Helmest
IIE. 8978 I. Fr. Palota
III. 1505 I. Fr. Graf Ganges

156, 74, 166, 44, 180, 21,5, —, II, —, —, —. 10. XII 1947. a.

14868 TB VALLI

Valga raj.
Punaraudajs, 1944. a., —

EMA 5756 TB Miia
EE. Punane T mära
EI. 581 TA Moki-Annok
EEE. Kindlaks määramata
EEI. Kindlaks määramata
EIE. 1201 T Mella
EII. 239 T Markgraf

ISA 1023 TA Vilgas
IE. 1927 TA Gulli
II. 571 TA Virk
IEE. 1533 TA Hesta
IEI. 363 TA Garibaldi
IIE. 3989 P. Br. Union
III. 8741 P. Br. Dol

161, 77, 177, 43, 186, 21, —, I, —, —, —. 10. XII 1947. a.

14870 TB HILLE

Valga raj.
Kõrb, 1944. a., Valga raj.

EMA Raudjas T mära
EE. Kindlaks määramata
EI. Kindlaks määramata

ISA 398 TB Harpun
IE. 1280 T Armi
II. 42 T Harun
IEE. 983 T Minni
IEI. 64 T Arend
IIE. 1167 Tk Olikas
III. Hetman

154, 72, 168, 41, 175, 19, —, II, —, —, —. 10. XII 1947. a.

14872 TB VILMI

Valga raj.
Raudjas, 1943. a., Valga raj.

EMA Maara T mära
EE. Kindlaks määramata
EI. Kindlaks määramata

ISA 988 TB Võidu
IE. Alli valge T mära
II. 246 T Vaatus
IEE. Kindlaks määramata
IEI. 246 T Vaatus
IIE. Kindlaks määramata
III. Kindlaks määramata

156, 74, 176, 41, 182, 21, —, II, —, —, —. 10. XII 1947. a.

14874 TB MAIU

Otepää raj.
Ahkmust, 1942. a., Otepää raj.

EMA Gaia T mära
EE. Kindlaks määramata
EI. 354 TB Gandhi
EIE. 984 T Maiju
EII. 261 T Granit

ISA 239 T Markgraf'i poeg
IE. Kindlaks määramata
II. 239 T Markgraf
IIE. 17145 I. Fr. Dora
III. 1508 I. Fr. Markfried

160, 76, 177, 43, 190, 21,5, —, II, —, —, —. 10. XII 1947. a.

14876 TB HOILI

Valga raj.
Punaraudjas, 1940. a., Valga raj.

EMA Marusja T mära
EE. Kindlaks määramata
EI. Kindlaks määramata

ISA 383 T Hinko
IE. 964 Guadiana
II. 317 T Hingstar
IEE. 1861 Tk Debatte
IEI. 1543 Tk Heldenknabe
IIE. 1284 T Maimu
III. 133 T Heldenknabe

156, 74, 175, 42, 190, 21,5, —, II, —, —, —. 10. XII 1947. a.

14878 TB HEKSI

Valga raj.
Kõrb, 1936. a., —

EMA Kindlaks määramata

ISA 399 TA Hommik
IE. 1283 T Aade
II. 42 T Harun
IEE. 967 T Malanja
IEI. 64 T Arend
IIE. 1167 Tk Olikas
III. Hetman

155, 73, 160, 44, 187, 20, —, II, —, —, —. 10. XII 1947. a.

14880 TB HELA

Valga raj.
Raudjas, 1939. a., Valga raj.

EMA 1794 TB Gaida
EE. Laura raudjas T mära
EI. 318 T Gotho
EEE. Kindlaks määramata
EEI. Kindlaks määramata
EIE. Dolli punane T mära
EII. 240 T Grant

ISA 313 T Hermes
IE. 954 T Daisy
II. 133 T Heldenknabe
IEE. 1478 Tk Hebe
IEI. 6730 Hk Duke of Scagglethorpe
IIE. 1638 Tk Cabildo
III. 6543 Tk Heldenknabe

158, 76, 165, 40, 183, 19,5, —, I, —, —, —. 10. XII 1947. a.
1947. a. 5. VII, punaraudjas, t., 3052 TB Lellembit 649 TA Loots'ilt
1950. a. 10. IV, raudjas, m., 6189 TB Hirma 2396 TB Hukso'lt

14882 TB VAHMI

Valga raj.
Raudjas, 1944. a., Valga raj.

EMA Sorsi T mära
EE. Kindlaks määramata
EI. Kindlaks määramata

ISA 988 TB Võidu
IE. Alli valge T mära
II. 246 T vaatus
IEE. Kindlaks määramata
IEI. 246 T Vaatus
IIE. Kindlaks määramata
III. Kindlaks määramata

156, 74, 161, 42, 180, 20, —, II, —, —, —. 10. XII 1947. a.

14884 TB HAUGI

Valga raj.
Raudjas, 1938. a., —.

EMA Helge T mära
EE. Kindlaks määramata
EI. Kindlaks määramata

ISA 399 TA Hommik
IE. 1283 T Aade
II. 42 T Harun
IEE. 967 T Malanja
IEI. 64 T Arend
IIE. 1167 Tk Olikas
III. Hetman

159, 74, 173, 40, 186, 21, —, II, —, —, —. 10. XII 1947. a.

14886 TB HILDI

Valga raj.
Kõrb, 1944. a., —.

EMA Ilka T mära
EE. Kindlaks määramata
EI. Kindlaks määramata

ISA 904 TB Hullam
IE. 1539 TA Astarta
II. 317 T Hingstar
IEE. 1243 T Hilba
IEI. 64 T Arend
IIE. 1284 T Maimu
III. 133 T Heldenknabe

156, 74, 168, 42, 185, 205, —, II, —, —, —. 10. XII 1947. a.
1950. a. 15. V, raudjas, t., 1859 TB Luksus 2830 TB Leksir'ilt

---

14888 TB MIIRI

Valga raj.
Must, 1944. a., Valga raj.

EMA Valli T mära
EE. Raudjas T mära
EI. 246 T Vaatus
EEE. Kindlaks määramata
EEI. Kindlaks määramata
EIE. Kindlaks määramata
EII. Kindlaks määramata

ISA 1394 TB Muki
IE. Kõrb T mära
II. 581 TA Moki-Annok
IEE. Kindlaks määramata
IEI. Kindlaks määramata
IIE. 1201 T Mella
III. 239 T Markgraf

149, 70, 157, 41, 181, 19, —, II, —, —, —. 10. XII 1947. a.

14890 TB AINU

Valga raj.
Kõrb, 1943. a., Valga raj.

EMA Tiiu T mära
EE. Kindlaks määramata
EI. Kindlaks määramata

ISA 517 TA Alas
IE. 985 T Hiito
II. 64 T Arend
IEE. 969 T Malva
IEI. 1543 Tk Heldenknabe
IIE. 10365 I Fr. Ota
III. 1053 I Fr. Arthur

150, 72, 172, 42, 189, 20, —, II, —, —, —. 10. XII 1947. a.

14892 TB HIRMI

Tõrva raj.
Punaraudjas, 1944. a., Tõrva raj.

EMA Sella kõrb T mära
EE. Kindlaks määramata
EI. 457 TA Grant
EIE. Miira kõrb T mära
EII. 240 T Grant

ISA 855 TA Hirgo
IE. 1821 TA Amiba
II. 653 TA Hindro
IEE. 978 T Milla
IEI. 64 T Arend
IIE. 1544 TB Andra
III. 317 T Hingstar

154, 72, 170, 41, 185, 20, —, II, —, —, —. 12. XI 1947. a.

14894 TB HULLA

Tõrva raj.
Raudjas, 1941. a., Tõrva raj.

EMA 8982 TB Aero
EE. Kindlaks määramata
EI. Kindlaks määramata

ISA 653 TA Hindro
IE. 1544 TB Andra
II. 317 T Hingstar
IEE. 962 T Martinica
IEI. 64 T Arend
IIE. 1284 T Maimu
III. 133 T Heldenknabe

155, 73, 177, 41, 183, 21, —, I, —, —, —. 11. XII 1947. a.

14896 TB LUIDU

Tõrva raj.
Raudjas, 1944. a., Tõrva raj.

EMA Alva T mära
EE. Miira T mära
EI. 497 TA Anto
EEE. Kindlaks määramata
EEI. Kindlaks määramata
EIE. 683 T Herni
EII. 298 T Ainto

ISA 649 TA Loots
IE. 16019 P. Br. Joyeuse
II. 14213 P. Br. Intact
IEE. Diane
IEI. Fripoun
IIE. Gonette
III. Uruf

150, 75, 172, 40, 185, 20, —, II, —, —, —. 11. XII 1947. a.

14898 TB TAARI

Tõrva raj.
Kõrb, 1944. a., Tõrva raj.

EMA Kõrb T mära
EE. Kindlaks määramata
EI. Kindlaks määramata

ISA 364 TB Tarvin
IE. 653 T Maara
II. 279 T Tribut
IEE. Raudjas LS
IEI. 43 T Meinhard
IIE. 968 T Herta
III. 63 T Tello

158, 73, 176, 40, 182, 20,5, —, II, —, —, —. 11. XII 1947. a.

14900 TB LUSTI

Tõrva raj.
Raudjas, 1947. a., Tõrva raj.

EMA 5968 TB Malle
EE. 5966 TB Della
EI. 854 TB Martin
EEE. Maret must T mära
EEI. 53 T Dedal
EIE. Kõrb T mära
EII. 239 T Markgraf

ISA 1129 TA Loos
IE. 2114 TB Halge
II. 649 TA Loots
IEE. 1237 T Alla
IEI. 317 T Hingstar
IIE. 16019 P. Br. Joyeuse
III. 14213 P. Br. Intact

150, 70, 169, 40, 178, 20, —, I, —, —, —. 11. XII 1947. a.

14902 TB TIIE

Tõrva raj.
Kõrb, 1944. a., Tõrva raj.

EMA 5839 TB Niina
EE. Kindlaks määramata
EI. Kindlaks määramata

ISA 1498 TB Tarmo
IE. 1304 T Maara
II. 364 TB Tarvin
IEE. Nelli raudjas LS
IEI. 51 T Madrid
IIE. 653 T Maara
III. 279 T Tribut

155, 72, 166, 40, 181, 20, —, I, —, —, —. 11. XII 1947. a.

14904 TB HARKA

Valga raj.
Tumeraudjas, 1944, a., Valga raj.

EMA 5954 TB Tiiu
EE. Milda hall T mära
EI. 364 TB Tarvin
EEE. Kindlaks määramata
EEI. Kindlaks määramata
EIE. 653 T Maara
EII. 279 T Tribut

ISA 781 TA Hallar
IE. 1817 TA Amata
II. 527 TA Hasavat
IEE. 962 T Marinica
IEI. 361 TA Amatöör
IIE. 1279 T Arika
III. 317 T Hingstar

150, 70, 171, 40, 181, 19,5, —, I, —, —, —. 11. XII 1947. a.
1948. a. 2. V, punaraudjas, m., 7251 TB Hinga 1301 TA Hinktor'ilt

14906 TB HIRMA

Tõrva raj.
Raudjas, 14. VII 1943. a., Tõrva raj.

EMA 5950 TB Milla
EE. Kindlaks määramata
EI. Kindlaks määramata

ISA 781 TA Hallar
IE. 1817 TA Amata
II. 527 TA Hasavat
IEE. 962 T Martinica
IEI. 361 TA Amatöör
IIE. 1279 T Arika
III. 317 T Hingstar

155, 73, 173, 43, 185, 21, —, II, —, —, —. 11. XII 1947. a.

14908 TB HAANJA

Kolh. V. Kingissepa nim., Tõrva raj. Taagepera k/n.
Kõrb, 1942. a., Tõrva raj.

EMA Noora T mära
EE. Kindlaks määramata
EI. Kindlaks määramata

ISA 781 TA Hallar
IE. 1817 TA Amata
II. 527 TA Hasavat
IEE. 962 T Martinica
IEI. 361 TA Amatöör
IIE. 1279 T Arika
III. 317 T Hingstar

151, 70, 174, 40, 187, 20, —, II, —, —, —. 11. XII 1947. a.

14910 TB ULLI

Tõrva raj.
Raudjas, 1944. a., Tõrva raj.

EMA 5822 TB Aada
EE. 1970 TB Semmi
EI. 510 TB Alus
EEE. Kindlaks määramata
EEI. Kindlaks määramata
EIE. 1194 T Mirta
EII. 295 T Ajaks

ISA 1005 TA Uhkur
IE. 1535 TA Haiti
II. 573 TA Uhke
IEE. 983 T Minni
IEI. 42 T Harun
IIE. De-oute P Br.
III. 11390 P. Br. Guichen

148, 70, 167, 40, 178, 19, —, I, —, —, —. 11. XII 1947. a.

14912 TB HELLE

Tõrva raj.
Raudjas, 1943. a., Tõrva raj.

EMA 5874 TB Mett
EE. Noora kollane T mära
EI. 854 TB Martin
EEE. Kindlaks määramata
EEI. Kindlaks määramata
EIE. Kõrb T mära
EII. 239 T Markgraf

ISA 355 TA Hasso
IE. 954 T Daisy
II. 42 T Harun
IEE. 1478 Tk Hebe
IEI. 6730 Hk Duke of Scagglethorpe
IIE. 1167 Tk Olikas
III. Hetman

151, 70, 167, 40, 182, 20, —, II, —, —, —. 11. XII 1947. a.

14914 TB HOOLA

Tõrva raj.
Kõrb, 1943. a., Tõrva raj.

EMA 6134 TB Lonny
EE. Kindlaks määramata
EI. Kindlaks määramata

ISA 781 TA Hallar
IE. 1817 TA Amata
II. 527 TA Hasavat
IEE. 962 T Martinica
IEI. 361 TA Amatöör
IIE. 1279 T Arika
III. 317 T Hingstar

153, 73, 174, 40, 183, 20, —, I, —, —, —. 11. XII 1947. a.

14916 TB KIIVE

Otepää raj.
Ahkmust, IV 1944. a., Otepää raj.

EMA 10642 TB Gaie
EE. 7782 TB Miia
EI. 432 TB Glaut
EEE. Kindlaks määramata
EEI. Kindlaks määramata
EIE. 286 T Laura
EII. 240 T Grant

ISA 1510 TB Kats
IE. Kindlaks määramata
II. Kindlaks määramata

156, 74, 177, 42, 190, 20, —, I, —, —, —. 12. XII 1947. a.

14918 TB ALLI

Otepää raj.
Raudjas, 15 V 1944. a., Otepää raj.

EMA 12510 TB Nelli
EE. Kindlaks määramata
EI. Kindlaks määramata

ISA 1556 TB Ali
IE. 1310 T Miira
II. 379 TA Arbalett
IEE. 763 T Elsa
IEI. 62 T Movik
IIE. 985 T Hiito
III. 64 T Arend

150, 70, 166, 40, 182, 20, —, I, —, —, —. 12. XII 1947. a.

14920 TB MAARA

Elva raj.
Kõrbvõik, V 1940. a., Elva raj.

EMA Kolla T mära
EE. Kindlaks määramata
EI. Kindlaks määramata

ISA 557 TA Mobi
IE. 1476 T Maimu
II. 239 T Markgraf
IEE. Kindlaks määramata
IEI. 81 T Omar
IIE. 17145 I. Fr. Dora
III. 1508 I. Fr. Markfried

154, 75, 173, 42, 185, 20, —, II, —, —, —. 12. XII 1947. a.

14922 TB MALLI

Elva raj.
Kõrb, 8. V 1942. a., Elva raj.

EMA 7434 TB Massa
EE. Kindlaks määramata
EI. Kindlaks määramata

ISA 743 TA Malts
IE. Kindlaks määramata
II. Kindlaks määramata

154, —, 168, —, 182, 19,5, —, I, 6, 5, 7. 12. XII 1947. a.

14924 TB HALDA

Otepää raj.
Punaraudjas, 30. VI 1943. a., Otepää raj.

EMA 2869 TA Melly
EE. Kindlaks määramata
EI. 62 T Movik
EIE. 965 T Hestia
EII. 43 T Meinhard

ISA 383 TA Hinko
IE. 964 T Guadiana
II. 317 T Hingstar
IEE. 1861 Tk Debatte
IEI. 1543 Tk Heldenknabe
IIE. 1284 T Maimu
III. 133 T Heldenknabe

156, 74, 169, 42, 182, 20, —, I, —, —, —. 12. XII 1947. a.
1948. a. 1. VII, raudjas, t., 3200 TB Ungar 1017 TA Uljas'elt
7. VIII 1949. a., Olustveres, pikamaa veo- ja sõiduvõistlustel II koht.
25 km veos, koorem 1365 kg, aeg 3.50.03
25 km sõidus, koorem 420 kg, aeg 1.22.30

14926 TB ULLA

Otepää raj.
Punaraudjas, 15. V 1944. a., Otepää raj.

EMA Raudjas T mära
EE. Kõrb T mära
EI. 129 T Hasmo
EEE. Kindlaks määramata
EEI. Kindlaks määramata
EIE. 957 T Waldfrau
EII. 1649 Tk Hyperion

ISA 1017 TA Uljas
IE. 2032 TB Helde
II. 573 TA Uhke
IEE. 608 T Milla
IEI. 331 T Haalu
IIE. Deroute P. Br.
III. 11390 P. Br. Guichen

160, 73, 175, 40, 181, 20,5, —, II, —, —, —. 12. XII 1947. a.

14928 TB UUE

Otepää raj.
Must, 2. VIII 1944. a., Otepää raj.

EMA 10660 TB Mella
EE. Manni kõrb T mära
EI. 522 TB Monts
EEE. Kindlaks määramata
EEI. Kindlaks määramata
EIE. Miira T mära
EII. 62 T Movik

ISA 851 TA Uudis
IE. 2296 TB Leidulaps
II. 573 TA Uhke
IEE. 990 T Heero
IEI. 42 E Agu
IIE. Deroute P. Br.
III. 11390 P. Br. Guichen

152, 72, 175, 40, 187, 20,5, —, I, —, —, —. 12. XII 1947. a.

14930 TB UHTI

Otepää raj.
Kõrb, 4. VI 1944. a. —

EMA 6314 TB Glaudi
EE. Miira kõrb T mära
EI. 432 TB Glaut
EEE. Kindlaks määramata
EEI. Kindlaks määramata
EIE. 286 T Laura
EII. 240 T Grant

ISA 1017 TA Uljas
IE. 2032 TB Helde
II. 573 TA Uhke
IEE. 608 T Milla
IEI. 331 T Haalu
IIE. Deroute P. Br.
III. 11390 P. Br. Guichen

155, 72, 170, 40, 190, 20, —, I, —, —, —. 12. XII 1947. a.

14932 TB MAIU

Elva raj.
Punaraudjas, 10. V 1944. a., Elva raj.

EMA 7410 TB Milvi
EE. Maara raudjas T mära
EI. 506 TB Mimo
EEE. Kindlaks määramata
EEI. Kindlaks määramata
EIE. Lonni punane T mära
EII. 62 T Movik

ISA 743 TA Malts
IE. Kindlaks määramata
II. Kindlaks määramata

157, 70, 171, 41, 182, 20, —, I, —, —, —. 12. XII 1947. a.

14934 TB GADA

Elva raj.
Tumeraudjas, VII 1944. a., Elva raj.

EMA Tiiu T mära
EE. Kindlaks määramata
EI. Kindlaks määramata

ISA 1548 TB Gosmo
IE. Milla raudjas T mära
II. 363 TA Garibaldi
IEE. Kindlaks määramata
IEI. Kindlaks määramata
IIE. 1201 T Mella
III. 240 T Grant

157, —, 173, —, 182, 20, —, II, 4, 5, 3. 12. XII 1947. a.

14936 TB UUBA

Otepää raj.
Kõrb, 30. IV 1945. a., Otepää raj.

EMA 10662 TB Maidu
EE. 6298 TB Maali
EI. 522 TB Monts
EEE. 1223 T Stella
EEI. 183 T Milvek
EIE. Miira T mära
EII. 62 T Movik

ISA 1017 TA Uljas
IE. 2032 TB Helde
II. 573 TA Uhke
IEE. 608 T Milla
IEI. 331 T Haalu
IIE. P. Br. Deroute
III. 11390 P. Br. Guichen

152, 71, 168, 40, 180, 20, —, I, —, —, —. 12. XII 1947. a.

14938 TB HESSI

Otepää raj.
Punaraudjas, 16. V 1943. a., Otepää raj.

EMA 7820 TB Kaara
EE. Täksi kõrb T māra
EI. 169 T Karuso
EEE. Kindlaks määramata
EEI. Kindlaks määramata
EIE. 5953 Hlst Abel
EII. 2160 Hlst Tell

ISA 383 TA Hinko
IE. 964 T Guadiana
II. 317 T Hingstar
IEE. 1861 Tk Debatte
IEI. 1543 Tk Heldenknabe
IIE. 1284 T Maimu
III. 133 T Heldenknabe

157, 73, 170, 40, 182, 20, —, I, —, —, —. 12. XII 1947. a.

14940 TB LALLE

Otepää raj.
Kõrb, 1944. a., Otepää raj.

EMA 6232 TB Marta
EE. T māra
EI. 451 TA Maurus
EEE. Kindlaks määramata
EEI. Kindlaks määramata
EIE. 1290 T Miira
EII. 7 T Meinhard

ISA 1079 TA Lembe
IE. 2358 TB Maret
II. 649 TA Loots
IEE. 1290 T Miira
IEI. 407 T Maltar
IIE. 16019 P. Br. Joyeuse
III. 14213 P. Br. Intact

154, 71, 173, 41, 183, 20, —, I, —, —, —. 12. XII 1947. a.

14942 TB UGI

Otepää raj.
Raudjas, 31. V 1945. a., Otepää raj.

EMA 6276 TB Mari
EE. Raudjas T māra
EI. 473 TA Movik
EEE. Kindlaks määramata
EEI. Kindlaks määramata
EIE. Nelli kõrb T māra
EII. 62 T Movik

ISA 1017 TA Uljas
IE. 2032 TB Helde
II. 573 TA Uhke
IEE. 608 T Milla
IEI. 331 T Haalu
IIE. Deroute P. Br.
III. 11390 P. Br. Guichen

151, 70, 169, 41, 180, 21, —, I, —, —, —. 12. XII 1947. a.

14944 TB ULVE

Otepää raj.
Tumeraudjas, 20. V 1944. a., Otepää raj.

EMA 6260 TB Tenni
EE. Kindlaks määramata
EI. Kindlaks määramata

ISA 1017 TA Uljas
IE. 2032 TB Helde
II. 573 TA Uhke
IEE. 608 T Milla
IEI. 331 T Haalu
IIE. Deroute P. Br.
III. 11390 P. Br. Guichen

150, 70, 172, 40, 187, 20, —, I, —, —, —. 12. XII 1947. a.

14946 TB GELLA

Otepää raj.
Raudjas, 1944. a., Otepää raj.

EMA 2881 TA Hiira
EE. Miira raudjas T mära
EI. 334 T Heldmor
EEE. Kindlaks määramata
EEI. Kindlaks määramata
EIE. 960 Morava
EII. 133 T Heldenknabe
ISA 816 TB Grade
IE. 1537 TA Aurora
II. 363 TA Garibaldi
IEE. 982 T Decenta
IEI. 64 T Arend
IIE. 1201 T Mella
III. 240 T Grant

157, 72, 179, 40, 182, 21,5, —, I, —, —, —. 12. XII 1947. a.

14948 TB AITA

Otepää raj.
Kõrb, 30. VI 1944. a., Otepää raj.

EMA 6296 TB Hiira
EE. Sohvi raudjas T mära
EI. 341 T Hakkur
EEE. Kindlaks määramata
EEI. Kindlaks määramata
EIE. 1155 T Tilla
EII. 42 T Harun
ISA 945 TA Aral
IE. Heldi T mära
II. 64 T Arend
IEE. 1466 T Diana
IEI. 129 T Hasmo
IIE. 10365 I. Fr. Ota
III. 1053 I. Fr. Arthur

156, 74, 177, 40, 180, 21, —, I, —, —, —. 12. XII 1947. a.

14950 TB MIMMU

Otepää raj.
Kõrb, 1944. a., Otepää raj.

EMA 6268 TB Muti
EE. Kõrb T mära
EI. 473 TA Movik
EEE. Kindlaks määramata
EEI. Kindlaks määramata
EIE. Nelli kõrb T mära
EII. 62 T Movik
ISA 1820 TB Mordi
IE. 2861 TA Aara
II. 473 TA Movik
IEE. Norma raudjas T mära
IEI. 298 T Ainto
IIE. Nelli kõrb T mära
III. 62 T Movik

154, 73, 177, 41, 181, 20, —, I, —, —, —. 12. XII 1947. a.

14952 TB HÄDE

Elva raj.
Kõrb, 3. V 1943. a., —

EMA Virma kõrb T mära
EE. Kindlaks määramata
EI. 62 T Movik
EIE. 965 T Hestia
EII. 43 T Meinhard
ISA 1018 TB Hannor
IE. Marta raudjas T mära
II. 129 T Hasmo
IEE. Kindlaks määramata
IEI. Kindlaks määramata
IIE. 957 T Waldfrau
III. 1649 Tk Hyperion

150, 74, 178, 40, 180, 20, —, II, —, —, —. 12. XII 1947. a.

14954 TB LAIDA

Otepää raj.
Raudjas, 1944. a., Antsla raj.

EMA 5770 TB Marta
EE. Must T mära
EI. 581 TA Moki-Annok
EEE. Kindlaks määramata
EEI. Kindlaks määramata
EIE. 1201 T Mella
EII. 239 T Markgraf

ISA 383 T Hinko
IE. 16019 P. Br. Joyeuse
II. 14213 P. Br. Intact
IEE. Diane
IEI. Fripoun
IIE. Gonette
III. Uruf

160, 72, 180, 44, 185, 22, —, I, —, —, —. 12. XII 1947. a.

14956 TB HARTA

Olustvere Põllumajandustehnikumi õppemajand, Suure-Jaani raj. Olustvere k/n.
Tumeraudjas, 8. V 1943. a., Otepää raj.

EMA 6248 TB Massa
EE. Kindlaks määramata
EI. Kindlaks määramata

ISA 383 TA Hinko
IE. 964 T Guadiana
II. 317 T Hingstar
IEE. 1861 Tk Debatte
IEI. 1543 Tk Heldenknabe
IIE. 1284 T Maimu
III. 133 T Heldenknabe

154, —, 157, —, 190, 21, —, eliit, 7, 7, 7. 12. XII 1947. a.
1949. a. 26. IX, raudjas, t., 4290 TB Uvo 1123 TA Uhkus'elt

14958 TB ULA

Otepää raj.
Raudjas, 4. IV 1945. a., Otepää raj.

EMA 10654 TB Geevi
EE. 1892 TB Miina
EI. 432 TB Glaut
EEE. Kindlaks määramata
EEI. Kindlaks määramata
EIE. 286 T Laura
EII. 240 T Grant

ISA 1017 TA Uljas
IE. 2032 TB Helde
II. 573 TA Uhke
IEE. 608 T Milla
IEI. 331 T Haalu
IIE. Deroute P. Br.
III. 11390 P. Br. Guichen

161, 72, 172, 40, 183, 20, —, I, —, —, —. 12. XII 1947. a.

14960 TB GUMA

Põlva raj.
Raudjas, 29. VII 1944. a., Põlva raj.

EMA Maara T mära
EE. Kindlaks määramata
EI. Kindlaks määramata

ISA 1450 TB Guno
IE. Miiri raudjas T mära
II. 432 TB Glaut
IEE. Kindlaks määramata
IEI. Kindlaks määramata
IIE. 286 T Laura
III. 240 T Grant

153, 70, 173, 40, 182, 20, —, II, —, —, —. 13. XII 1947. a.

14962 TB MIIRE

Tartu raj.
Raudjas, 1938. a., Tartu raj.

EMA Veera raudjas T māra
EE. Kindlaks määramata
EI. 306 T Tõnu
EIE. 968 T Herta
EII. 63 T Tello

ISA 553 TA Moto
IE. Must T māra
II. 183 T Milvek
IEE. Kindlaks määramata
IEI. Kindlaks määramata
IIE. 970 T Dulcinea
III. 43 T Meinhard

150, 73, 176, 41, 181, 19,5, —, II, —, —, —. 13. XII 1947. a.

14964 TB MUTTI

Otepää raj.
Tumeraudjas, V 1943. a., Otepää raj.

EMA Mants T māra
EE. Kindlaks määramata
EI. Kindlaks määramata

ISA 178 T Murak
IE. 1938 Tk Herzogin
II. 43 T Meinhard
IEE. 1784 Tk Haselnuss
IEI. 1543 Tk Heldenknabe
IIE. 5885 I. Fr. Herzogin
III. 1054 I. Fr. Mentor

151, 71, 172, 41, 178, 20,5, —, II, —, —, —. 13. XII 1947. a.

14966 TB UNNA

Tartu raj.
Raudjas, 1943. a., Tapa raj.

EMA Raudjas T māra
EE. Kõrb T māra
EI. 575 TA Tugev
EEE. Kindlaks määramata
EEI. Kindlaks määramata
EIE. 7425 P. Br. Belle
EII. 11390 P. Br. Guichen

ISA 573 TA Uhke
IE. Deroute P. Br.
II. 11390 P. Br. Guichen
IEE. Fleurette
IEI. Ulloa
IIE. Yel
III. Saxon

154, 72, 170, 43, 185, 20, —, II, —, —, —. 13. XII 1947. a.
1952. a. 27. III, tumeraudjas, t., 2313 TB Vimbo 1599 TA Villu'lt

---

14968 TB GELLI

Põlva raj.
Kõrb, 28. IV 1944. a., Põlva raj.

EMA Kõrb T māra
EE. Kindlaks määramata
EI. Kindlaks määramata

ISA 1944 TB Gaurdam
IE. 7550 TB Loora
II. 655 TA Grado
IEE. Kindlaks määramata
IEI. Kindlaks määramata
IIE. 1535 TA Haiti
III. 363 TA Garibaldi

153, 70, 174, 42, 185, 19,5, —, II, —, —, —. 13. XII 1947. a.

14970 TB HEEVU

Põlva raj.
Kõrb, 20. IV 1944. a., Otepää raj.

EMA 7996 TB Miira
EE. Tellu kõrb T mära
EI. 367 TA Villart
EEE. Kindlaks määramata
EEI. Kindlaks määramata
EIE. 221 E Miira
EII. 259 T Villu

ISA 1084 TB Henno
IE. 1538 TB Girl
II. 315 T Harley
IEE. 1242 T Dalni
IEI. 261 T Granit
IIE. 1283 T Aade
III. 133 T Heldenknabe

156, 72, 173, 44, 189, 20, —, I, —, —, —. 13. XII 1947. a.

14972 TB TETTE

Põlva raj.
Kõrb, 3. V 1944. a., Põlva raj.

EMA Tiiu T mära
EE. Kindlaks määramata
EI. Kindlaks määramata

ISA 575 TA Tugev
IE. 7425 P. Br. Belle
II. 11390 P. Br. Guichen
IEE. Rose
IEI. 4443 P. Br. Opera
IIE. Yel P. Br.
III. Saxon P. Br.

161, 73, 184, 44, 191, 20,5, —, II, —, —, —. 13. XII 1947. a.

14974 TB TANNI

Elva raj.
Punaraudjas, VI 1944. a., Elva raj.

EMA 6338 TB Tella
EE. Valdu hall T mära
EI. 584 TB Hernes
EEE. Kindlaks määramata
EEI. Kindlaks määramata
EIE. 958 T Walhalla
EII. 42 T Harun

ISA 1073 TA Tant
IE. Kindlaks määramata
II. 306 T Tõnu
IIE. 968 T Herta
III. 63 T Tello

148, 72, 169, 41, 182, 20, —, I, —, —, —. 13. XII 1947. a.

14896 TB MAARA

Otepää raj.
Punaraudjas, 1. V 1944. a., Tartus.

EMA 3085 TA Tutti
EE. Kindlaks määramata
EI. Ado T täkk
EIE. Kindlaks määramata
EII. Kindlaks määramata

ISA 1086 TB Majak
IE. 1790 TB Miire
II. 228 T Marras
IEE. Kindlaks määramata
IEI. 43 T Meinhard
IIE. 973 T Darja
III. 43 T Meinhard

153, 78, 170, 40, 190, 21, —, II, —, —, —. 13. XII 1947. a.

14978 TB UPI

Vana-Võidu Loomakasvatustehnikumi Õppemajand, Viljandi raj. Uusna k/n. Raudjas, IV 1945. a., Otepää raj.

EMA 6330 TB Katta
EE. Manni valge T mära
EI. 392 TB Hoidur
EEE. Kindlaks määramata
EEI. Kindlaks määramata
EIE. 984 T Maiju
EII. 42 T Harun

ISA 851 TA Uudis
IE. 2296 TB Leidulaps
II. 573 TA Uhke
IEE. 990 T Heero
IEI. 42 E Agu
IIE. Deroute P. Br.
III. 11390 P. Br. Guichen

149, —, 150, —, 184, 20, —, II, 6, 3,5, 6. 13. XII 1947. a.

14980 TB MELLI

Elva raj.
Kõrb, 1943. a., —

EMA Kindlaks määramata

ISA Kindlaks määramata

150, 72, 172, 44, 185, 19,5, —, II, —, —, —. 14. XII 1947. a.

14982 TB HELKA

Elva raj.
Kõrb, 12. V 1943. a., Elva raj.

EMA 2921 TA Melka
EE. Noora kõrb T mära
EI. 62 T Movik
EEE. Kindlaks määramata
EEI. Kindlaks määramata
EIE. 965 T Hestia
EII. 43 T Meinhard

ISA 398 TB Harpun
IE. 1280 T Armi
II. 42 T Harun
IEE. 983 T Minni
IEI. 64 T Arend
IIE. 1167 Tk Olikas
III. Hetman

158, 73, 171, 43, 182, 19,5, —, I, —, —, —. 14. XII 1947. a.

14984 TB MIRKA

Tartu raj.
Punaraudjas, 1941. a., Tartu raj.

EMA Must T mära
EE. Kindlaks määramata
EI. Kindlaks määramata

ISA 397 TA Mait
IE. 1330 T Hiira
II. 62 T Movik
IEE. Raudjas T mära
IEI. 42 T Harun
IIE. 965 T Hestia
III. 43 T Meinhard

156, 74, 184, 42, 185, 21, —, II, —, —, —. 14. XII 1947. a.

14986 TB HERKI

Elva raj.
Kõrb, 1943. a., Elva raj.

EMA 7298 TB Ergo
EE. Kindlaks määramata
EI. Kindlaks määramata

ISA 398 TB Harpun
IE. 1280 T Armi
II. 42 T Harun
IEE. 983 T Minni
IEI. 64 T Arend
IIE. 1167 Tk Olikas
III. Hetman

148, 71, 166, 40, 180, 19, —, II, —, —, —. 14. XII 1947. a.

14988 TB SOTTI

Elva raj.
Kõrb, 1944. a., —

EMA Kindlaks määramata

ISA Kindlaks määramata

155, 72, 172, 44, 188, 20, —, II, —, —, —. 14. XII 1947. a.
24. IX 1955. a. Elvas, veo- ja sõiduvõistlustel III koht
2000 m veos, aeg 19.24.0
2000 m sõidus, aeg 6.29.3
kaugusveos 353 m

14990 TB HILKA

Elva raj.
Punaraudjas, 9. IV 1936. a., Elva raj.

EMA Marta raudjas T mära
EE. Kindlaks määramata
EI. Kindlaks määramata

ISA 129 T Hasmo
IE. 957 T Waldfrau
II. 1649 Tk Hyperion
IEE. 952 T Hermia
IEI. 5456 Hk Veighton-Swuiere
IIE. Burja
III. Hetman

155, 73, 176, 42, 183, 19,5, —, II, —, —, —. 14. XII 1947. a.

14992 TB HAIDI

Elva raj.
Kõrb, 5. IV 1942. a., Elva raj.

EMA Sellu kõrb T mära
EE. Kindlaks määramata
EI. Kindlaks määramata

ISA 331 T Haalu
IE. 1154 T Diina
II. 42 T Harun
IEE. 964 T Guadiana
IEI. 132 T Dantin
IIE. 1167 Tk Olikas
III. Hetman

151, 73, 174, 43, 185, 19,5, —, II, —, —, —. 14. XII 1947. a.

14994 TB HALVI

Elva raj.
Ahkmust, 14. VI 1944. a., Elva raj.

EMA 3001 TA Todi
EE. Must T mära
EI. 753 TA Halivat
EEE. Kindlaks määramata
EEI. Kindlaks määramata
EIE. 2296 TB Leidulaps
EII. 527 TA Hasavat
ISA 1562 TB Harpi
IE. Maara kõrb T mära
II. 584 TB Hernes
IEE. Kindlaks määramata
IEI. Kindlaks määramata
IIE. 958 T Walhalla
III. 42 T Harun

148, 75, 178, 43, 190, 20, —, I, —, —, —. 14. XII 1947. a.

14996 TB GAARA

Elva raj.
Raudjas, 22. V 1944. a., —

EMA Maara punane T mära
EE. Kindlaks määramata
EI. Kindlaks määramata
ISA 659 TA Globus
IE. 1546 TB Hopla
II. 363 TA Garibaldi
IEE. 1284 T Maimu
IEI. 42 T Harun
IIE. 1201 T Mella
III. 240 T Grant

152, 70, 167, 40, 175, 19,5, —, II, —, —, —. 14. XII 1947. a.

14998 TB HEKU

Elva raj.
Tumeraudjas, 1942. a., Elva raj.

EMA Senni kõrb T mära
EE. Kindlaks määramata
EI. Kindlaks määramata
ISA 331 T Haalu
IE. 1154 T Diina
II. 42 T Harun
IEE. 964 T Guadiana
IEI. 132 T Dantin
IIE. 1167 Tk Olikas
III. Hetman

150, 70, 164, 40, 178, 18,5, —, II, —, —, —. 15. XII 1947. a.

15000 TB HALLI

Elva raj.
Punaraudjas, 1937. a., Elva raj.

EMA 1698 TB Tiina
EE. 826 T Leida
EI. 63 T Tello
EEE. Kindlaks määramata
EEI. Kindlaks määramata
EIE. 12185 I. Fr. Molline
EII. 1232 I. Fr. Tello
ISA 331 T Haalu
IE. 1154 T Diina
II. 42 T Harun
IEE. 964 T Guadiana
IEI. 132 T Dantin
IIE. 1167 Tk Olikas
III. Hetman

149, 70, 168, 40, 178, 19,5, —, I, —, —, —. 15. XII 1947. a.

15002 TB GRUTE

Elva raj.
Raudjaskimmel, 1944. a., Elva raj.

EMA 7202 TB Illa
EE. Kindlaks määramata
EI. Kindlaks määramata

ISA 659 TA Globus
IE. 1546 TB Hopla
II. 363 TA Garibaldi
IEE. 1284 T Maimu
IEI. 42 T Harun
IIE. 1201 T Mella
III. 240 T Grant

151, 71, 169, 40, 180, 20, —, I, —, —, —. 15. XII 1947. a.

15004 TB GUNSI

Elva raj.
Kõrb, 1944. a., —

EMA Emma must T māra
EE. Kindlaks määramata
EI. Kindlaks määramata

ISA 1546 TB Galvin
IE. Margi punane T māra
II. 363 TA Garibaldi
IEE. Kindlaks määramata
IEI. Kindlaks määramata
IIE. 1201 T Mella
III. 240 T Grant

154, 72, 174, 42, 185, 20, —, II, —, —, —. 15. XII 1947. a.

15006 TB GILJA

Elva raj.
Kollane, 1942. a., Elva raj.

EMA Kindlaks määramata

ISA Kindlaks määramata

154, 70, 170, 40, 180, 19, —, II, —, —, —, —. 15. XII 1947. a.

15008 TB HELTI

Elva raj.
Raudjas, 1944. a., Elva raj.

EMA 7262 TB Miida
EE. Kindlaks määramata
EI. T täkk

ISA 584 TB Hernes
IE. 958 T Walhalla
II. 42 T Harun
IEE. 1500 Tk Hyade
IEI. 5456 Hk Veighton-Squiere
IIE. 1167 Tk Olikas
III. Hetman

155, 73, 175, 42, 185, 19, —, I, —, —, —. 15. XII 1947. a.
1947. a. 6. VI, raudjas, t., 3128 TB Handre 1832 TB Herm'ilt

15010 TB HIIU

Elva raj.
Punaraudjas, 1943. a., Elva raj.

EMA Miira T māra
EE. Kindlaks määramata
EI. Kindlaks määramata

ISA 331 T Haalu
IE. 1154 T Diina
II. 42 T Harun
IEE. 964 T Guadiana
IEI. 132 T Dantin
IIE. 1167 Tk Olikas
III. Hetman

153, 71, 174, 40, 180, 19, —, II, —, —, —. 15. XII 1947. a.

15012 TB VAALI

Tartu raj.
Raudjas, 20. VI 1945. a., Tartu raj.

EMA 12056 TB Himbi
EE. Malli raudjas T māra
EI. 334 T Heldmor
EEE. Kõrb T māra
EEI. 239 T Markgraf
EIE. 960 T Morava
EII. 133 T Heldenknabe

ISA 1007 TA Viidur
IE. 2830 TB Hame
II. 571 TA Virk
IEE. 1284 T Maimu
IEI. 403 TA Hason
IIE. 3989 P. Br. Union
III. 8741 P. Br. Dol

147, 70, 156, 43, 180, 20, —, I, —, —, —. 13. II 1948. a.

15014 TB HALLI

Jõgeva raj.
Raudjas, 1944. a., Jõgeva raj.

EMA 6662 TB Ella
EE. Kindlaks määramata
EI. Kindlaks määramata

ISA 1528 TB Helgur
IE. 1390 T Helde
II. 366 TB Harpi
IEE. 954 T Daisy
IEI. 133 T Heldenknabe
IIE. 986 T Hoiva
III. 42 T Harun

152, 74, 155, 42, 178, 19, —, I, —, —, —. 13. II 1948. a.

15016 TB SALLI

Sovh. Teedla, Elva raj. Rõngu k/n.
Raudjas, 18. IV 1945. a., Tartus

EMA 3085 TA Tutti
EE. Kindlaks määramata
EI. Ado T täkk
EIE. Kindlaks määramata
EII. Kindlaks määramata

ISA 787 TA Simpman
IE. 1646 TB Hella
II. 569 TA Sammur
IEE. 867 T Maara
IEI. 129 T Hasmo
IIE. Epase P. Br.
III. 5908 P. Br. Vidangeur

151, —, 150, —, 177, 19, —, II, 6, 3, 6. 14. II 1948. a.
1950. a. 8. V, raudjas, t., Hirgo 1481 TA Hipo'lt
1951. a. 13. V, raudjas, t., Uti 1261 TA Urnas'elt

15018 TB SOONI

Sovh. Uula, Elva raj. Ulila k/n.
Kõrb, 2. V 1945. a., Elva raj.

EMA 7260 TB Agi
EE. Helgi raudjas T mära
EI. 64 T Arend
EEE. Kindlaks määramata
EEI. Kindlaks määramata
EIE. 10365 I. Fr. Ota
EII. 1053 I. Fr. Arthur

ISA 785 TA Sandur
IE. 985 T Hiito
II. 569 TA Sammur
IEE. 969 T Malva
IEI. 1543 Tk Heldenknabe
IIE. Epase P. Br.
III. 5908 P. Br. Vidangeur

151, —, 165, —, 182, 20,5, —, II, 8, 5,5, 7. 14. II 1948. a.

15020 TB ULLA

Vana-Võidu Loomakasvatustehnikumi Õppemajand, Viljandi raj. Uusna k/n.
Raudjas, 2. VIII 1945. a., Elva raj.

EMA 3397 TA Mora
EE. Raudjas T mära
EI. 239 T Markgraf
EEE. Kindlaks määramata
EEI. Kindlaks määramata
EIE. 17145 I. Fr. Dora
EII. 1508 I. Fr. Markfried

ISA 851 TA Uudis
IE. 2296 TB Leidulaps
II. 573 TA Uhke
IEE. 990 T Heero
IEI. 42 E Agu
IIE. Deroute P. Br.
III. 11390 P. Br. Guichen

148, —, 148, —, 180, 20, —, II, 7, 3,5, 7. 14. II 1948. a.
1951. a. 24. IV, punaraudjas, t., 1829 TB Hämar 383 TA Hinko'lt

---

15022 TB HURLA

Sovh. Uula, Elva raj. Ulila k/n.
Raudjas, 15. V 1942. a., Elva raj.

EMA 3397 TA Mora
EE. Raudjas T mära
EI. 239 T Markgraf
EEE. Kindlaks määramata
EEI. Kindlaks määramata
EIE. 17145 I. Fr. Dora
EII. 1508 I. Fr. Markfried

ISA 599 TA Hurbo
IE. 1284 T Maimu
II. 355 TA Hasso
IEE. 966 T Dunja
IEI. 62 T Movik
IIE. 954 T Daisy
III. 42 T Harun

152, —, 166, —, 185, 19,5, 535, I, 6, 6, 5. 14. II 1948. a.
1949. a., raudjas, m., 20964 TB Uime 1169 TA Uljar'ilt
1950. a., raudjas, m., 7247 TB Urva 1169 TA Uljar'ilt
1951. a., raudjas, t., Uljan 1169 TA Uljar'ilt

15024 TB HALIA

Olustvere Põllumajandustehnikumi Õppemajand, Suure-Jaani raj. Olustvere k/n.
Ahkmust, 1943. a., Elva raj.

EMA 6484 TB Mari
EE. Raudjas T mära
EI. 129 T Hasmo
EEE. Kindlaks määramata
EEI. Kindlaks määramata
EIE. 957 T Waldfrau
EII. 1649 Tk Hyperion

ISA 753 TA Halivat
IE. 2296 TB Leidulaps
II. 527 TA Hasavat
IEE. 990 T Heero
IEI. 42 E Agu
IIE. 1279 T Arika
III. 317 T Hingstar

153, —, 158, —, 190, 20, —, eliit, 7, 7, 7. 14. II 1948. a.

15026 TB KULLA

Elva raj.
Raudjas, 1. V 1941. a., Jõgeva raj.

EMA 2951 TA Dunda
EE. Raudjas T mära
EI. 431 TA Dedal
EEE. Kindlaks määramata
EEI. Kindlaks määramata
EIE. Miira raudjas T mära
EII. 53 T Dedal

ISA 501 TA Keskin
IE. 61 T Leida
II. 219 T Kostja
IEE. Kindlaks määramata
IEI. 1732 Tk Herero
IIE. 26 T Homeri tütar
III. 54 T Minoi

157, 76, 163, 45, 190, 21, —, I, —, —, —. 14. II 1948. a.
1950. a., raudjas, m., 5309 TB Helge 2478 TB Helaat'ilt

15028 TB UPI

Elva raj.
Raudjas, 1944. a., Elva raj.

EMA Ponni T mära
EE. Kindlaks määramata
EI. Kindlaks määramata

ISA 851 TA Uudis
IE. 2296 TB Leidulaps
II. 573 TA Uhke
IEE. 990 T Heero
IEI. 42 E Agu
IIE. Deroute P. Br.
III. 11390 P. Br. Guichen

155, 74, 158, 44, 182, 20, —, II, —, —, —. 14. II 1948. a.

15030 TB AAMA

Elva raj.
Kõrb, 1944. a., Elva raj.

EMA 7196 TB Gaidi
EE. Haali T mära
EI. 363 TA Garibaldi
EEE. Miira kõrb T mära
EEI. 129 T Hasmo
EIE. 1201 T Mella
EII. 240 T Grant

ISA 1542 TB Aurik
IE. 1308 Tk Miida
II. 64 T Arend
IEE. Kindlaks määramata
IEI. Kindlaks määramata
IIE. 10365 I. Fr. Ota
III. 1053 I. Fr. Arthur

155, 71, 162, 41, 182, 20, —, I, —, —, —. 14. II 1948. a.

15032 TB GANNI

Elva raj.
Punaraudjas, 1944. a., Elva raj.

EMA Raudjas T mära
EE. Kõrb T mära
EI. 28 T Veighton-Squiere
EEE. Kindlaks määramata
EEI. Kindlaks määramata
EIE. Soojavereline mära
EII. 5456 Hk Veighton-Squiere

ISA 763 TA Granulat
IE. 1466 TB Diana
II. 363 TA Garibaldi
IEE. Kindlaks määramata
IEI. 131 T Debent
IIE. 1201 T Mella
III. 240 T Grant

154, 71, 160, 39, 181, 20, —, II, —, —, —. 14. II 1948. a.

15034 TB HILLA

Valga raj.
Tumeraudjas, 1944. a., Valga raj.

Ema	5990 TB Glaare	ISA	855 TA Hirgo
EE.	Magda raudjas T mära	IE.	1821 TA Amiba
EI.	461 TA Gant	II.	653 TA Hindro
EEE.	Kindlaks määramata	IEE.	978 T Milla
EEI.	Kindlaks määramata	IEI.	64 T Arend
EIE.	Kindlaks määramata	IIE.	1544 TB Andra
EII.	240 T Grant	III.	317 T Hingstar

150, 70, 155, 40, 181, 21, —, I, —, —, —. 15. II 1948. a.

15036 TB AGNA

Tõrva raj.
Punaraudjas, 3. V 1944. a., Tõrva raj.

EMA	Aara must T mära	ISA	1240 TB Haskur
EE.	Kindlaks määramata	IE.	1739 TA Alfa
EI.	Kindlaks määramata	II.	129 T Hasmo
		IEE.	978 T Milla
		IEI.	64 T Arend
		IIE.	957 T Waldfrau
		III.	1649 Tk Hyperion

157, 70, 162, 42, 180, 20, —, II, —, —, —. 15. II 1948. a.

15038 TB TAARI

Tõrva raj.
Punaraudjas, 1944. a., Tõrva raj.

EMA	T mära	ISA	364 TB Tarvin
EE.	Oomi kõrb T mära	IE.	653 T Maara
EI.	60 T Drud	II.	279 T Tribut
EEE.	Kindlaks määramata	IEE.	Raudjas LS
EEI.	Kindlaks määramata	IEI.	43 T Meinhard
EIE.	962 T Martinica	IIE.	968 T Herta
EII.	25 T Doppelgänger	III.	63 T Tello

159, —, 165, —, 197, 21,5, —, I, 6, 8, 6. 15. II 1948. a.

15040 TB HAIKA

Kolh. V. Kingissepa nim., Tõrva raj. Taagepera k/n.
Kõrb, 1941. a., Tõrva raj.

EMA	Sigri kõrb T mära	ISA	627 TA Helsen
EE.	Kindlaks määramata	IE.	Miira T mära
EI.	Kindlaks määramata	II.	348 T Halis
		IEE.	Maara T mära
		IEI.	91 T Maksim
		IIE.	978 T Milla
		III.	42 T Harun

154, 74, 162, 41, 180, 19,5, —, II, —, —, —. 15. II 1948. a.

15042 TB ALLI

Tõrva raj.
Tumeraudjas, 20. IV 1943. a., Tõrva raj.

EMA Nelli T mära
EE. Kindlaks määramata
EI. Kindlaks määramata

ISA 1114 TB Astor
IE. Milla must T mära
II. 295 T Ajaks
IEE. Kindlaks määramata
IEI. Kindlaks määramata
IIE. 955 T Hasna
III. 64 T Arend

154, 71, 163, 46, 185, 22, —, II, —, —, —. 15. II 1948. a.

15044 TB TIIRU

Tõrva raj.
Kõrb, 1944. a., Tõrva raj.

EMA Nannu must T mära
EE. Kindlaks määramata
EI. Kindlaks määramata

ISA 364 TB Tarvin
IE. 653 T Maara
II. 279 T Tribut
IEE. Raudjas LS
IEI. 43 T Meinhard
IIE. 968 T Herta
III. 63 T Tello

147, 71, 166, 39, 180, 19,5, —, II, —, —, —. 15. II 1948. a.

15046 TB HELLA

Tõrva raj.
Tumeraudjas, 22. VI 1943. a., Tõrva raj.

EMA 5934 TB Milba
EE. Kindlaks määramata
EI. Kindlaks määramata

ISA 781 TA Hallar
IE. 1817 TA Amata
II. 527 TA Hasavat
IEE. 962 T Martinica
IEI. 361 TA Amatöör
IIE. 1279 T Arika
III. 317 T Hingstar

146, 70, 157, 40, 172, 19,5, —, II, —, —, —. 15. II 1948. a.

15048 TB HALLA

Tõrva raj.
Punaraudjas, 5. V 1943. a., Tõrva raj.

EMA 5852 TB Tella
EE. Kindlaks määramata
EI. Kindlaks määramata

ISA 781 TA Hallar
IE. 1817 TA Amata
II. 527 TA Hasavat
IEE. 962 T Martinica
IEI. 361 TA Amatöör
IIE. 1279 T Arika
III. 317 T Hingstar

158, 77, 166, 42, 190, 21, —, II, —, —, —. 15. II 1948. a.
1948. a. 15. V, raudjas, t., 3560 TB Undar 1263 TA Unkar'ilt

15050 TB ALMA

Pärnu raj.
Raudjas, 5. IV 1941. a., Pärnu raj.

EMA Massa raudjas T mära
EE. Kindlaks määramata
EI. Kindlaks määramata

ISA 713 TA Atmar
IE. 1347 T Didu
II. 297 T Arut
IEE. 1014 T Herta
IEI. 132 T Dantin
IIE. 983 T Minni
III. 64 T Arend

147, 74, 172, 46, 185, 20, —, II, —, —, —. 30. VII 1947. a.

15052 TB HERKA

Pärnu raj.
Punane, IV 1944. a., Pärnu raj.

EMA Pella raudjas T mära
EE. Kindlaks määramata
EI. Kindlaks määramata

ISA 940 TB Hass
IE. Tella raudjas T mära
II. 313 T Hermes
IEE. Kindlaks määramata
IEI. Kindlaks määramata
IIE. 954 T Daisy
III. 133 T Heldenknabe

150, 72, 157, 42, 182, 20, —, II, —, —, —. 24. X 1947. a.

15054 TB MEERI

Pärnu raj.
Punane, 12. V 1944. a., Pärnu raj.

EMA 5312 TB Taija
EE. Meeri raudjas T mära
EI. 580 TB Dunn
EEE. Kindlaks määramata
EEI. 279 T Tribut
EIE. Elly raudjas T mära
EII. 60 T Drud

ISA 687 TA Murr
IE. Selma must T mära
II. 210 T Miks
IEE. Kõrb T mära
IEI. 108 T Juku
IIE. 950 T Flicka
III. 43 T Meinhard

149, 75, 160, 47, 190, 19, —, I, —, —, —. 24. X 1947. a.

15056 TB AKI

Loksa raj.
Raudjas, 1943. a., —

EMA Aleedi raudjas T mära
EE. Kindlaks määramata
EI. Kindlaks määramata

ISA 1202 TB Ankur
IE. 1557 TA Mille
II. 517 TA Alas
IEE. 1216 T Tatra
IEI. 178 T Murak
IIE. 985 T Hiito
III. 64 T Arend

149, 70, 158, 44, 187, 19, —, II, —, —, —. 29. I 1948. a.

15058 TB ALASKA

Kose raj.
Raudjas, 1944. a., Kose raj.

EMA Leedi raudjas T mära
EE. Kindlaks määramata
EI. Kindlaks määramata

ISA 1202 TB Ankur
IE. 1557 TA Mille
II. 517 TA Alas
IEE. 1216 T Tatra
IEI. 178 T Murak
IIE. 985 T Hiito
III. 64 T Arend

151, 72, 161, 45, 184, 19, —, II, —, —, —. 29. I 1948. a.

15060 TB HELLU

Kolh. Majakas, Loksa raj. Loksa k/n.
Raudjas, 1942. a., Loksa raj.

EMA 1824 TB Taime
EE. Elsa kõrb T mära
EI. 279 T Tribut
EEE. Kindlaks määramata
EEI. Kindlaks määramata
EIE. 968 T Herta
EII. 63 T Tello

ISA 356 TB Havai
IE. 1281 T Telma
II. 133 T Heldenknabe
IEE. 984 T Maiju
IEI. 63 T Tello
IIE. 1638 Tk Cabildo
III. 1543 Tk Heldenknabe

158, —, 170, —, 193, 21, —, I, 5, 6, 5. 29. I 1948. a.

15062 TB ALLI

Keila raj.
Punaraudjas, 1944. a., Keila raj.

EMA Kindlaks määramata

ISA 523 TA Advokat
IE. 982 T Decenta
II. 64 T Arend
IEE. 958 T Walhalla
IEI. 25 T Doppelgänger
IIE. 10365 I. Fr. Ota
III. 1053 I. Fr. Arthur

159, 73, 168, 41, 187, 20,5, —, II, —, —, —. 26. I 1948. a.

15064 TB MIRTA

Keila raj.
Raudjas, 1944. a., Keila raj.

EMA Punane T mära
EE. Kindlaks määramata
EI. Kindlaks määramata

ISA 284 T Montebello
IE. 367 T Gudrun
II. 72 T Mars
IEE. Kindlaks määramata
IEI. Kindlaks määramata
IIE. 7334 I. Fr. Thea
III. 1311 I. Fr. Millionär

153, 69, 156, 41, 181, 20, —, II, —, —, —. 26. I 1948. a.

15066 TB HIRMA

Keila raj.
Kõrb, 1942. a., Keila raj.

EMA Pella punane T mära
EE. Kindlaks määramata
EI. Kindlaks määramata

ISA 898 TB Harry — Blokk
IE. Kõrb T mära
II. 348 T Halis
IEE. Kindlaks määramata
IEI. Kindlaks määramata
IIE. 978 T Milla
III. 42 T Harun

157, 73, 159, 43, 184, 19,5, —, II, —, —, —. 26. I 1948. a.

15068 TB MARI

Harju raj.
Kõrb, 1944. a., Harju raj.

EMA Mari kõrb T mära
EE. Kindlaks määramata
EI. Kindlaks määramata

ISA 284 T Montebello
IE. 367 T Gudrun
II. 72 T Mars
IEE. Kindlaks määramata
IEI. Kindlaks määramata
IIE. 7334 I. Fr. Thea
III. 1311 I. Fr. Millionär

158, 71, 163, 45, 184, 20,5, —, II, —, —, —. 26. I 1948. a.

15070 TB HIRMA

Keila raj.
Kõrb, 1944. a., Keila raj.

EMA Must T mära
EE. Kindlaks määramata
EI. Kindlaks määramata

ISA Kindlaks määramata

157, 72, 157, 42, 186, 20,5, —, II, —, —, —. 26. I 1948. a.

15072 TB MILLI

Sovh. Saida, Keila raj. Nissi k/n.
Punane, 1945. a., Keila raj.

EMA Gaia T mära
EE. T mära
EI. 615 TA Grambo
EEE. Kindlaks määramata
EEI. Kindlaks määramata
EIE. 1941 Tk Madeira
EII. 240 T Grant

ISA 210 T Miks
IE. 950 T Flicka
II. 43 T Meinhard
IEE. 1487 Tk Hulda
IEI. Flamboyant XX
IEE. 5885 I. Fr. Herzogin
III. 1054 I. Fr. Mentor

159, —, 165, —, 191, 20, 600, I, 5, 6, 7. 26. I 1948. a.
1950. a. raudjas, m., 20776 TB Loola 1111 TA Loit'ilt

15074 TB HAJA

Keila raj.
Kõrb, 1943. a., Keila raj.

EMA Kõrb T mära
EE. Kindlaks määramata
EI. Kindlaks määramata

ISA 1356 TB Hasart
IE. 1628 TB Herta
II. 129 T Hasmo
IEE. 725 T Salbet
IEI. 18 T Höfling
IIE. 957 T Waldfrau
III. 1649 Tk Hyperion

155, 71, 155, 41, 185, 20, —, II, —, —, —. 26. I 1948. a.

15076 TB TUTA

Harju raj.
Kõrb, 1943. a., Harju raj.

EMA Olla tumekõrb T mära
EE. Kindlaks määramata
EI. Kindlaks määramata

ISA 575 TA Tugev
IE. 7425 P. Br. Belle
II. 11390 P. Br. Guichen
IEE. Rose
IEI. 4443 P. Br. Opera
IIE. Yel P. Br.
III. Saxon P. Br.

153, 71, 160, 42, 181, 20, —, II, —, —, —. 25. I 1948. a.

15078 TB MIIRA

Rapla raj.
Kõrb, 1939. a., Rapla raj.

EMA Manna kõrb T mära
EE. Kindlaks määramata
EI. Kindlaks määramata

ISA 479 TA Mirsa
IE. Raudjas T mära
II. 239 T Markgraf
IEE. Kindlaks määramata
IEI. Kindlaks määramata
IIE. 17145 I. Fr. Dora
III. 1508 I. Fr. Markfried

151, 72, 163, 42, 184, 19,5, —, II, —, —, —. 27. I 1948. a.

15080 TB LILLI

Tallinn
Raudjas, 16. VI 1943. a., Keila raj.

EMA Helti tumeraudjas T mära
EE. Kindlaks määramata
EI. Kindlaks määramata

ISA 849 TA Lisna
IE. 1407 T Henni
II. 649 TA Loots
IEE. 1339 T Anna
IEI. 133 T Heldenknabe
IIE. 16019 P. Br. Joyeuse
III. 14213 P. Br. Intact

154, —, 171, —, 194, 22, —, II, 4, 6, 5. 27. I 1948. a.

15082 TB LOONA

Rapla raj.
Raudjas, 1944. a., Rapla raj.

EMA Milli T mära
EE. Kindlaks mä?äramata
EI. Kindlaks määramata

ISA 849 TA Lisna
IE. 1407 T Henni
II. 649 TA Loots
IEE. 1338 T Anna
IEI. 133 T Heldenknabe
IIE. 16019 P. Br. Joyeuse
III. 14213 P. Br. Intact

149, 71, 150, 46, 178, 19,5, —, II, —, —, —. 27. I 1948. a.

15084 TB LEMMI

Märjamaa raj.
Kõrb, 1944. a., —

EMA Maara raudjas T mära
EE. Kindlaks määramata
EI. Kindlaks määramata

ISA 849 TA Lisna
IE. 1407 T Henni
II. 649 TA Loots
IEE. 1338 T Anna
IEI. 133 T Heldenknabe
IIE. 16019 P. Br. Joyeuse
III. 14213 P. Br. Intact

153, 76, 162, 44, 177, 20,5, —, II, —, —, —. 27. I 1948. a.

15086 TB HALLI

Märjamaa raj.
Raudjas, 1941. a., Märjamaa raj.

EMA Asta kõrb T mära
EE. Kindlaks määramata
EI. Kindlaks määramata

ISA 769 TA Halur
IE. Nelli raudjas T mära
II. 348 T Halis
IEE. Maara kõrb T mära
IEI. 108 T Juku
IIE. 978 T Milla
III. 42 T Harun

158, 70, 167, 43, 184, 21, —, II, —, —, —. 27. I 1948. a.

15088 TB HASSA

Rapla raj.
Kõrb, 1942. a., Rapla raj.

EMA Kõrb T mära
EE. Kindlaks määramata
EI. Kindlaks määramata

ISA 1150 TB Hatus
IE. Must T mära
II. 405 TA Haidar
IEE. Kindlaks määramata
IEI. Kindlaks määramata
IIE. 985 T Hiito
III. 42 T Harun

155, 74, 152, 42, 181, 20, —, II, —, —, —. 27. I 1948. a.

15090 TB TENTA

Kolh. „Sirp ja Vasar", Märjamaa raj. Varbola k/n.
Kõrb, 1938. a., Märjamaa raj.

EMA Kõrb T mära
EE. Kindlaks määramata
EI. Kindlaks määramata

ISA 305 T Toivo
IE. 977 T Maali
II. 63 T Tello
IEE. 963 T Heldria
IEI. 43 T Meinhard
IIE. 12185 I. Fr. Molline
III. 1232 I. Fr. Tello

150, —, 157, —, 179, 19, —, II, 4, 3, 4. 27. I 1948. a.
1946. a. punaraudjas, m. Silwi Sildur'ilt

15092 TB LAIDA

Märjamaa raj.
Kõrb, 1944. a., Märjamaa raj.

EMA Miira raudjas T mära
EE. Kindlaks määramata
EI. Kindlaks määramata

ISA 849 TA Lisna
IE. 1407 T Henni
II. 649 TA Loots
IEE. 1338 T Anna
IEI. 133 T Heldenknabe
IIE. 16019 P. Br. Joyeuse
III. 14213 P. Br. Intact

158, 72, 164, 45, 188, 21, —, II, —, —, —. 27. I 1948. a.

15094 TB LUSTI

Kolh. „Sirp ja Vasar", Märjamaa raj. Varbola k/n.
Raudjas, 1944. a., Märjamaa raj.

EMA 2312 TB Holla
EE. Toora raudjas T mära
EI. 348 T Halis
EEE. Kindlaks määramata
EEI. Kindlaks määramata
EIE. 978 T Milla
EII. 42 T Harun

ISA 849 TA Lisna
IE. 1407 T Henni
II. 649 TA Loots
IEE. 1338 T Anna
IEI. 133 T Heldenknabe
IIE. 16019 P. Br. Joyeuse
III. 14213 P. Br. Intact

158, —, 163, —, 189, 20,5, —, eliit, 7, 7, 7. 27. I 1948. a.
1949. a. punaraudjas, m., 20932 TB Ulli 1381 TA Uljas'elt

15096 TB LEEDI

Kolh. „Sirp ja Vasar", Märjamaa raj. Varbola k/n.
Raudjas, 1945. a., Märjamaa raj.

EMA Miira raudjas T mära
EE. Kindlaks määramata
EI. Kindlaks määramata

ISA 849 TA Lisna
IE. 1407 T Henni
II. 649 TA Loots
IEE. 1338 T Anna
IEI. 133 T Heldenknabe
IIE. 16019 P. Br. Joyeuse
III. 14213 P. Br. Intact

157, —, 158, —, 184, 21, —, II, 5, 6,5, 4. 27. I 1948. a.

15098 TB AKSE

Kose raj.
Kõrb, 1943. a., Kose raj.

EMA Maksi T mära
EE. Kindlaks määramata
EI. Kindlaks määramata

ISA 871 TA Ango
IE. Kindlaks määramata
II. Kindlaks määramata

157, 75, 165, 47, 196, 20, —, II, —, —, —. 29.I 1948. a.

15100 TB AGI

Kose raj.
Must, 20 IV 1942. a., Kose raj.

EMA Topsi kõrb T mära
EE. Kindlaks määramata
EI. 315 T Harley
EIE. 1283 T Aade
EII. 133 T Heldenknabe

ISA 421 TA Ants
IE. 987 T Stella
II. 207 T Hans
IEE. 966 T Dunja
IEI. Schafing H
IIE. 971 T Mindal
III. 22 T Harnisch

150, 72, 165, 43, 180, 20, —, II, —, —, —. 29. I 1948. a.

15102 TB HELGI

Loksa raj.
Kõrb, 6. V 1944. a., Loksa raj.

EMA Naki kimmel T mära
EE. Kindlaks määramata
EI. Kindlaks määramata

ISA 1154 TB Hermas
IE. 1284 T Maimu
II. 584 TB Hernes
IEE. 966 T Dunja
IEI. 62 T Movik
IIE. 958 T Walhalla
III. 42 T Harun

148, 68, 153, 41,5, 178, 19, —, II, —, —, —. 29. I 1948. a.

15104 TB GELLA

Loksa raj.
Kõrb, 30. VIII 1944. a., Loksa raj.

EMA T mära

ISA 351 TA Golf
IE. 1941 Tk Madeira
II. 261 T Granit
IEE. 1784 Tk Haselnuss
IEI. 43 T Meinhard
IIE. Noora hall T mära
III. 1755 Tk Hausierer

152, 72, 160, 43, 186, 20,5, —, II, —, —, —. 29. I 1948. a.

15106 TB ALLU

Kose raj.
Kõrb, 1941. a., Kose raj.

EMA Kindlaks määramata

ISA 421 TA Ants
IE. 987 T Stella
II. 207 T Hans
IEE. 966 T Dunja
IEI. Schafing H
IIE. 971 T Mindal
III. 22 T Harnisch

152, 71, 157, 44, 186, 19,5, —, II, —, —, —. 29. I 1948. a.

15108 TB ARNA

Harju raj.
Punaraudjas, 9. V 1944. a., Harju raj.

EMA 10824 TB Haira
EE. 1688 TB Toda
EI. 315 T Harley
EEE. Talva hall T māra
EEI. 53 T Dedal
EIE. 1283 T Aade
EII. 133 T Heldenknabe

ISA 421 TA Ants
IE. 987 T Stella
II. 207 T Hans
IEE. 966 T Dunja
IEI. Schafing H
IIE. 971 T Mindal
III. 22 T Harnisch

149, 70, 157, 42, 185, 20, —, I, —, —, —. 29. I 1948. a.

15110 TB HERKU

Loksa raj.
Raudjas, 1944. a., Loksa raj.

EMA Raudjas T māra

ISA 1154 TB Hermas
IE. 1284 T Maimu
II. 584 TB Hernes
IEE. 966 T Dunja
IEI. 62 T Movik
IIE. 958 T Walhalla
III. 42 T Harun

148, 73, 156, 46, 176, 19,5 —, II, —, —, —. 29. I 1948. a.

15112 TB HUIMU

Rapla raj.
Kõrb, 1944. a., Rapla raj.

EMA Saara T māra
EE. Kindlaks määramata
EI. Kindlaks määramata

ISA 877 TA Hasart
IE. 1237 TA Alla
II. 403 TA Hason
IEE. 964 T Guadiana
IEI. 64 T Arend
IIE. 965 T Hestia
III. 42 T Harun

153, —, 165, —, 188, 21, —, II, 6, 6,5, 5. 28. I. 1948. a.

15114 TB ALGE

Kose raj.
Kõrb, 1941. a., Kose raj.

EMA Toti helekõrb T mära
EE. Kindlaks määramata
EI. Kindlaks määramata

ISA 298 T Ainto
IE. 986 T Hoiva
II. 64 T Arend
IEE. 974 T Dame
IEI. 1543 Tk Heldenknabe
IIE. 10365 I. Fr. Ota
III. 1053 I. Fr. Arthur

148, 72, 151, 41, 178, 20, —, II, —, —, —. 28. I 1948. a.
1951. a., kõrb, m., 6753 TB Ulve 1279 TA Ulvur'ilt

15116 TB HADI

Kose raj.
Raudjas, 1944. a., Kose raj.

EMA Punane T mära

ISA 822 TB Hars
IE. 1423 T Perta
II. 18 T Höfling
IEE. Kindlaks määramata
IEI. Kindlaks määramata
IIE. Kindlaks määramata
III. 1592 Tk Höfling

151, 73, 156, 44, 187, 21, —, II, —, —, —. 28. I 1948. a.

15118 TB GRITA

Kose raj.
Raudjas, 1942. a., Kose raj.

EMA Marna kõrb T mära
EE. Kindlaks määramata
EI. Kindlaks määramata

ISA 240 T Grant
IE. 8978 I. Fr. Palota
II. 1505 I. Fr. Graf Ganges
IEE. 5322 I. Fr. Pari
IEI. 1211 I. Fr. Mylord
IIE. 10563 I. Fr. Grazie
III. 1425 I. Fr. Ganges

156, 73, 159, 45, 186, 20, —, II, —, —, —. 28. I 1948. a.

15120 TB LOONA

Kolh. „Koit", Rapla raj. Juuru k/n.
Kõrb, 10. V 1944. a., Rapla raj.

EMA Kaja kõrb T mära
EE. Kindlaks määramata
EI. 571 TA Virk
EIE. 3989 P. Br. Union
EII. 8741 P. Br. Dol

ISA 849 TA Lisna
IE. 1407 T Henni
II. 649 TA Loots
IEE. 1338 T Anna
IEI. 133 T Heldenknabe
IIE. 16019 P. Br. Joyeuse
III. 14213 P. Br. Intact

160, —, 165, —, 192, 21,5, —, I, 5, 9, 7. 28. I 1948. a.

15122 TB GELLU

Kose raj.
Raudjas, 1945. a., —

EMA Kõrb T mära
ISA 2382 TB General
IE. 1237 T Alla
II. 1258 TB Grenader
IEI. 64 T Arend
IEE. 964 T Guadiana
IIE. Miira T mära
III. 812 TB Grindo

155, 72, 163, 43, 180, 20,5, —, II, —, —, —. 28. I 1948. a.

15124 TB SIIRA

Kolh. „Punalipp", Rapla raj. Kaiu k/n.
Raudjas, 1941. a., Rapla raj.

EMA Saara T mära
EE. Kindlaks määramata
EI. Kindlaks määramata
ISA 1087 TA Sanno
IE. Senta kõrb T mära
II. 569 TA Sammur
IEE. Kindlaks määramata
IEI. Kindlaks määramata
IIE. Epase P. Br.
III. 5908 P. Br. Vidangeur

152, —, 162, —, 184, 22, —, I, 6, 6,5, 7. 28. I 1948. a.
1945. a., tumeraudjas, t., 3064 TB Junts 1258 TB Grenader'ilt
1950. a. 12. IV, raudjas m., 5389 TB Helgi 755 TA Hümar'ilt

15126 TB URVI

Kolh. „Punalipp", Rapla raj. Kaiu k/n.
Raudjas, 1944. a., Rapla raj.

EMA Aagi kõrb T mära
EE. Kindlaks määramata
EI. Kindlaks määramata
ISA 875 TA Urko
IE. Tipsi T mära
II. 573 TA Uhke
IEE. Kindlaks määramata
IEI. 47 T Wildfang
IIE. Deroute P. Br.
III. 11390 P. Br. Guichen

152, —, 160, —, 188, 20, —, I, 5, 6, 7. 28. I 1948. a.

15128 TB MALLI

Tartu raj.
Punaraudjas, 1934. a., Kallaste raj.

EMA Neti punane T mära
EE. Kindlaks määramata
EI. Kindlaks määramata
ISA 59 T Morits
IE. 1938 Tk Herzogin
II. 43 T Meinhard
IEE. 1784 Tk Haselnuss
IEI. 1543 Tk Heldenknabe
IIE. 5885 I. Fr. Herzogin
III. 1054 I. Fr. Mentor

153, 73, 160, 39, 176, 20, —, II, —, —, —. 13. II 1948. a.
1945. 25. V, punaraudjas, t., 2332 TB Ants 375 TA Ajaleht'ilt
1946. a. 12. V, kõrb, t., 2946 TB Peedo 754 TB Peeru'lt
1947. a. 12. V, punaraudjas, t., 3022 TB Tamber 789 TA Tarm'ilt

15130 TB HAKI

Abja raj.
Kõrb, 1942. a., —

EMA 1471 TA Henny
EE. Sassu kõrb T mära
EI. 18 T Höfling
EEE. Massa T mära
EEI. T täkk
EIE. Raudjas T mära
EII. 1592 Tk Höfling

ISA 1071 TA Heki
IE. 1690 TB Halda
II. 527 TA Hasavat
IEE. 977 T Maali
IEI. 42 T Harun
IIE. 1279 T Arika
III. 317 T Hingstar

164, 81, 172, 43, 190, 21, —, I, —, —, —. 28. II 1948. a.

15132 TB HELDI

Viljandi raj.
Raudjas, 3. III 1941. a., Viljandi raj.

EMA Noora punane T mära
EE. Kindlaks määramata
EI. Kindlaks määramata

ISA 1064 TB Haidak
IE. 1544 TB Andra
II. 584 TB Hernes
IEE. 962 T Martinica
IEI. 64 T Arend
IIE. 958 T Walhalla
III. 42 T Harun

1957, 78, 165, 45, 192, 21,5, —, I, —, —, —. 14. II 1948. a.
1948. a. 10. V, punaraudjas, t., 3574 TB Uraan 1185 TA Uuras'elt

---

15134 TB MIIRA

Viljandi raj.
Punane, 17. V 1945. a., Vändra raj.

EMa Massa T mära
EE. Kindlaks määramata
EI. Kindlaks määramata

ISA 1848 TB Marki
IE. 2886 TB Kelli
II. 475 TA Madin
IEE. Noora punane T mära
IEI. 171 T Karuso
IIE. Punane T mära
III. 239 T Markgraf

152, —, 159, —, 182, 19,5, —, II, 5, 5, 4. 25. V 1951. a.

15138 TB GEEDI

Põltsamaa raj.
Heleraudjas, 16. III 1944. a., Põltsamaa raj.

EMA 10036 TB Halva
EE. Marta raudjas T mära
EI. 904 TB Hullam
EEE. Kindlaks määramata
EEI. Kindlaks määramata
EIE. 1539 TA Astarta
EII. 317 T Hingstar

ISA 746 TB Gumbo
IE. 1280 T Armi
II. 240 T Grant
IEE. 983 T Minni
IEI. 64 T Arend
IIE. 8978 I. Fr. Palota
III. 1505 I. Fr. Graf Ganges

150, 71, 163, 45, 185, 20, —, I, —, —, —. 29. II 1948. a.

15140 TB GIPPA

Türi raj.
Raudjas, 1943. a., Türi raj.

EMA T mära
EE. Kindlaks määramata
EI. Kindlaks määramata

ISA 824 TB Galdi
IE. 1045 T Alma
II. 363 TA Garibaldi
IEE. Kindlaks määramata
IEI. T täkk
IIE. 1201 T Mella
III. 240 T Grant

155, 65, 167, 42, 186, 21, —, II, —, —, —. 29. II 1948. a.
1946. a. 24. V, raudjas, t., 3070 TB Karti
1948. a. 3. IV, punane t., 3280 TB Kannu
1678 TB Kunda'lt
2214 TB Kärt'ilt

15142 TB HILDE

Kolh. „Helge Tee", Rapla raj. Kehtna k/n.
Punaraudjas, 1940. a., Rapla raj.

EMA 2148 TB Tutsi
EE. Kindlaks määramata
EI. Kindlaks määramata

ISA 822 TB Hars
IE. 1423 T Perta
II. 18 T Höfling
IEE. Kindlaks määramata
IEI. Kindlaks määramata
IIE. Kindlaks määramata
III. 1592 Tk Höfling

156, —, 167, —, 187, 20, —, II, 6, 6, 4. 29. II 1948. a.

15144 TB TIIU

Türi raj.
Raudjas, 15. V 1943. a., Türi raj.

EMA Kiir T mära
EE. Kindlaks määramata
EI. 395 TA Kett
EIE. Manna kõrb T mära
EII. 171 T Karuso

ISA 826 TB Terra
IE. Selma kõrb T mära
II. 305 T Toivo
IEE. Kindlaks määramata
IEI. Kindlaks määramata
IIE. 977 T Maali
III. 63 T Tello

150, 65, 153, 40, 188, 19,5, —, I, —, —, —. 29. II 1948. a.

15146 TB KANNI

Türi raj.
Punane, VII 1944. a., Türi raj.

EMA 5486 TB Jutik
EE. Kindlaks määramata
EI. Kindlaks määramata

ISA 1678 TB Kunda
IE. Milla T mära
II. 395 TA Kett
IEE. Kindlaks määramata
IEI. Kindlaks määramata
IIE. Manna kõrb T mära
III. 171 T Karuso

151, 70, 158, 42, 188, 20,5, —, II, —, —, —. 29. II 1948. a.
21. VII 1950. a. Türil, pikamaa veo- ja sõiduvõistlustel XIII koht
25 km veos, koorem 1217 kg, aeg 3.31.35
25 km sõidus, koorem 324 kg, aeg 1.55.00

15148 TB KONNA

Rapla raj.
Kõrb, 1945. a., Rapla raj.

EMA Haldjas T mära
EE. Kindlaks määramata
EI. Kindlaks määramata

ISA 1290 TB Kirba
IE. Kõrb T mära
II. 395 TA Kett
IEE. Kindlaks määramata
IEI. Kindlaks määramata
IIE. Manna kõrb T mära
III. 171 T Karuso

155, 50, 158, 73, 182, 21, —, II, —, —, —. 29. II 1948. a.

15150 TB URMI

Türi raj.
Raudjas, 10. V 1945. a., Türi raj.

EMA 5016 TB Helta
EE. Esku raudjas T mära
EI. 627 TA Helsen
EEE. Kindlaks määramata
EIE. Kindlaks määramata
EIE. Miira T mära
EII. 348 T Halis

ISA 875 TA Urko
IE. Tipsi T mära
II. 573 TA Uhke
IEE. Kindlaks määramata
IEI. 47 T Wildfang
IIE. Deroute P. Br.
III. 11390 P. Br. Guichen

149, 63, 153, 40, 178, 19,5, —, II, —, —, —. 29. II 1948. a.

15152 TB MIRTA

Rapla raj.
Punane, 1943. a., Rapla raj.

EMA Herta T mära
EE. Kindlaks määramata
EI. Kindlaks määramata

ISA 479 TA Mirsa
IE. Raudjas T mära
II. 239 T Markgraf
IEE. Kindlaks määramata
IEI. Kindlaks määramata
IIE. 17145 I. Fr. Dora
III. 1508 I. Fr. Markfried

152, 70, 157, 42, 191, 19,5, —, II, —, —, —. 29. II 1948. a.

15154 TB KANNI

Türi raj.
Kõrb, 21. VI 1943. a., Türi raj.

EMA 5324 TB Hola
EE. Alta must T mära
EI. 527 TA Hasavat
EEE. Kindlaks määramata
EEI. Kindlaks määramata
EIE. 1279 T Arika
EII. 317 T Hingstar

ISA 1288 TB Kalevi
IE. Punane T mära
II. 171 T Karuso
IEE. Kindlaks määramata
IEI. Kindlaks määramata
IIE. Feernaught'ilt
III. 169 T Karuso

155, 73, 159, 42, 186, 20, —, I, —, —, —. 29. II 1948. a.

15156 TB MANNA

Rapla raj.
Helepunane, 1946. a., Rapla raj.

EMA Moona T māra
EE. Kindlaks määramata
EI. Kindlaks määramata

ISA 1678 TB Kunda
IE. Milla T māra
II. 395 TA Kett
IEE. Kindlaks määramata
IEI. Kindlaks määramata
IIE. Manna kõrb T māra
III. 171 T Karuso

153, 68, 158, 42, 184, 19, —, II, —, —, —. 29. II 1948. a.

15158 TB GALLE

Vändra raj.
Kõrb, 4. IV 1944. a., Vändra raj.

EMA Lemmi T māra
EE. Kindlaks määramata
EI. Kindlaks määramata

ISA 824 TB Galdi
IE. 1045 T Alma
II. 363 TA Garibaldi
IEE. Kindlaks määramata
IEI. T täkk
IIE. 1201 T Mella
III. 240 T Grant

159, 75, 165, 42, 188, 20,5, —, II, —, —, —. 29. II 1948. a.

15160 TB ELVO

Türi raj.
Raudjas, 1945. a., Rapla raj.

EMA 4846 TB Miira
EE. Kindlaks määramata
EI. Kindlaks määramata

ISA 1172 TB Erdu
IE. 1812 T Minda
II. 205 T Edu
IEE. Kindlaks määramata
IEI. 61 T Marro
IIE. 978 T Milla
III. 107 T Emir

154, 72, 159, 44, 184, 20, —, I, —, —, —. 23. III 1948. a.

15162 TB LEMMI

Sohv. Oidermaa, Lihula raj. Lõpe k/n.
Raudjas, 1944. a., Türi raj.

EMA Raudjas T māra
EE. Raudjas T māra
EI. 89 T Attila
EIE. Karmen
EII. Kino Hannov

ISA 1021 TA Lembo
IE. 1559 TA Mimi-Lee
II. 649 TA Loots
IEE. 644 T Lauk
IEI. 50 T Mavr
IIE. 16019 P. Br. Joyeuse
III. 14213 P. Br. Intact

156, —, 165, —, 197, 22, 620, I, 6, 8, 7. 23. III 1948. a.
1951. a. 17. IV, heleraudjas, m., 5301 TB Leedi 1129 TA Loos'ilt

15164 TB —

Rapla raj.
Raudjas, 1943. a., Rapla raj.

EMA Helle raudjas T mära
EE. Kindlaks määramata
EI. 651 TA Hangur
EIE. 1283 T Aade
EII. 317 T Hingstar

ISA 1920 TB Heldo
IE. Toki raudjas T mära
II. 651 TA Hangur
IEE. Kindlaks määramata
IEI. Kindlaks määramata
IIE. 1283 T Aade
III. 317 T Hingstar

155, 74, 157, 42, 185, 22, —, II, —, —, —. 23. III 1948. a.

15166 TB KOPI

Türi raj.
Ahkmust, 1945. a., Türi raj.

EMA 5038 TB Tella
EE. Kindlaks määramata
EI. Kindlaks määramata

ISA 1678 TB Kunda
IE. Milla T mära
II. 395 TA Kett
IEE. Kindlaks määramata
IEI. Kindlaks määramata
IIE. Manna kõrb T mära
III. 171 T Karuso

153, 72, 159, 44, 185, 20, —, I, —, —, —. 23. III 1948. a.

15168 TB MELLA

Türi raj.
Punaraudjas, 1944. a., Türi raj.

EMA Miira kõrb T mära
EE. Kindlaks määramata
EI. 305 T Toivo
EIE. 977 T Maali
EII. 63 T Tello

ISA 475 TA Madin
IE. Punane T mära
II. 239 T Markgraf
IEE. Kindlaks määramata
IEI. Kindlaks määramata
IIE. 17145 I. Fr. Dora
III. 1508 I. Fr. Markfried

148, 70, 155, 44, 188, 19, —, II, —, —, —. 23. III 1948. a.

15170 TB LIKSI

Kolh. „Esimene Mai", Paide raj. Väätsa k/n.
Ahkmust, 1944. a., Paide raj.

EMA 5062 TB Gei
EE. T mära
EI. 318 T Gotho
EEE. Kindlaks määramata
EEI. Kindlaks määramata
EIE. Dolli punane T mära
EII. 240 T Grant

ISA 1013 TA Leho
IE. 1763 TA Harba
II. 649 TA Loots
IEE. 1238 T Anna
IEI. 355 TA Hasso
IIE. 16019 P. Br. Joyeuse
III. 14213 P. Br. Intact

152, —, 162, —, 182, 20, —, I, 5, 5,5, 5. 23. III 1948. a.
1950. a. 30. IV, kõrb, m., 7009 TB Umbo 1359 TA Uardo'lt

15172 TB MAKI

Suure-Jaani raj.
Raudjas, 1944. a., Türi raj.

EMA Holli raudjas T mära
EE. T mära
EI. Hops 264 T
EEE. Kindlaks määramata
EEI. Kindlaks määramata
EIE. Kõrb T mära
EII. 121 T Heldenknabe

ISA 475 TA Madin
IE. Punane T mära
II. 239 T Markgraf
IEE. Kindlaks määramata
IEI. Kindlaks määramata
IIE. 17145 I. Fr. Dora
III. 1508 I. Fr. Markfried

150, —, 158, —, 184, 19, —, II, 4, 3, 3. 23. III 1948. a.

15174 TB HAIDI

Paide raj.
Punaraudjas, 21. IV 1943. a., Paide raj.

EMA Tiiu punane T mära
EE. Kindlaks määramata
EI. Kindlaks määramata

ISA 1064 TB Haidak
IE. 1544 TB Andra
II. 584 TB Hernes
IEE. 962 T Martinica
IEI. 64 T Arend
IIE. 958 T Walhalla
III. 42 T Harun

150, 70, 162, 41, 182, 21,5, —, II, —, —, —. 23. III 1948. a.
1948. a. 16. V, kõrb, t., 4134 TB Lehor — 1013 TA Leho'lt

15176 TB KITI

Türi raj.
Punaraudjas, 8. V 1943. a., Türi raj.

EMA Kata kõrb T mära
EE. Kindlaks määramata
EI. Kindlaks määramata

ISA 1290 TB Kirba
IE. Kõrb T mära
II. 395 TA Kett
IEE. Kindlaks määramata
IEI. Kindlaks määramata
IIE. Manna kõrb T mära
III. 171 T Karuso

151, 72, 163, 40, 182, 21, —, II, —, —, —. 23. III 1948. a.
1949. a. IV, tumekõrb, m., 19576 TB Toora — 2552 TB Tõnur'ilt

---

15178 TB HAARI

Kolh. „Leek", Türi raj. Laupa k/n.
Punaraudjas, 1945. a., Türi raj.

EMA Must T mära
EE. Kindlaks määramata
EI. Kindlaks määramata

ISA 1113 TA Heku
IE. 1631 T Hassa
II. 403 TA Hason
IEE. T mära
IEI. 26 T Homer
IIE. 965 T Hestia
III. 42 T Harun

147, 70, 153, 42, 182, 19,5, —, II, —, —, —. 23. III 1948. a.
Surnud 1954. a.

15180 TB ETI

Türi raj.
Punaraudjas, 11. VI 1945. a., Türi raj.

EMA 9378 TB Kalla
EE. Extra punane T mära
EI. 1012 TB Kuljus
EEE. Kõrb T mära
EEI. 171 T Karuso
EIE. Miira kõrb T mära
EII. 395 TA Kett

ISA 1172 TB Erdu
IE. 1812 T Minda
II. 205 T Edu
IEE. Kindlaks määramata
IEI. 61 T Marro
IIE. 978 T Milla
III. 107 T Emir

154, 74, 162, 42, 198, 20,5, —, I, —, —, —. 23. III 1948. a.

15182 TB MANNA

Türi raj.
Punaraudjas, 1943. a., Türi raj.

EMA Juuli punane T mära
EE. Kindlaks määramata
EI. Kindlaks määramata

ISA 475 TA Madin
IE. Punane T mära
II. 239 T Markgraf
IEE. Kindlaks määramata
IEI. Kindlaks määramata
IIE. 17145 I. Fr. Dora
III. 1508 I. Fr. Markfried

158, 74, 159, 42, 185, 21, —, II, —, —, —. 23. III 1948. a.
1951. a. 13. V, punaraudjas, m., 7215 TB Unti 1183 TA Uksu'lt
1952. a. 25. IV, kõrb, t., 2531 TB Ugi 1183 TA Uksu'lt

15184 TB KALLE

Türi raj.
Raudjas, 3. VI 1944. a., Türi raj.

EMA 3487 TA Kanne
EE. Kindlaks määramata
EI. Kindlaks määramata

ISA 1678 TB Kunda
IE. Milla T mära
II. 395 TA Kett
IEE. Kindlaks määramata
IEI. Kindlaks määramata
IIE. Manna kõrb T mära
III. 171 T Karuso

153, 74, 159, 41, 185, 22, —, I, —, —, —. 23. III 1948. a.
24. VII 1950. a. pikamaa veo- ja sõiduvõistlustel XII koht
25 km veos, koorem 1452 kg, aeg 3.39.20
25 km sõidus, koorem 386 kg, aeg 2.00.00

15186 TB HERKU

Türi raj.
Raudjas, 1. V 1943. a., Türi raj.

EMA Miira kõrb T mära
EE. Kindlaks määramata
EI. Kindlaks määramata

ISA 916 TB Haabur
IE. 1568 TB Manna
II. 331 T Haalu
IEE. Kõrb T mära
IEI. 112 T Jüngling
IIE. 1154 T Diina
III. 42 T Harun

148, 69, 156, 43, 175, 20,5, —, II, —, —, —. 23. III 1948. a.

15188 TB GRETA

Türi raj.
Raudjas, 15. V 1941. a., Türi raj.

EMA Massa tumeraudjas T mära
EE. Kindlaks määramata
EI. Kindlaks määramata

ISA 363 TA Garibaldi
IE. 1201 T Mella
II. 240 T Grant
IEE. 1072 T Heta
IEI. 72 T Mars
IIE. 8978 I. Fr. Palota
III. 1505 I. Fr. Graf Ganges

150, 69, 156, 44, 180, 21, —, II, —, —, —. 23. III 1948. a.

15190 TB LELDI

Türi raj.
Punaraudjas, 16. IV 1944. a., Türi raj.

EMA 4906 TB Heli
EE. Halla kõrb T mära
EI. 368 TB Heros
EEE. Kindlaks määramata
EEI. Kindlaks määramata
EIE. Selma raudjas T mära
EII. 7 RA Hermes

ISA 1021 TA Lembo
IE. 1559 TA Mimi-Lee
II. 649 TA Loots
IEE. 644 T Lauk
IEI. 50 T Mavr
IIE. 16019 P. Br. Joyeuse
III. 14213 P. Br. Intact

154, 74, 160, 49, 193, 21,5, —, I, —, —, —. 23. III 1948. a.

15192 TB MAKI

Türi raj.
Raudjas, 1944. a., Türi raj.

EMA 9408 TB Epu
EE. Kindlaks määramata
EI. 499 TA Arvi
EIE. 1388 T Helma
EII. 64 T Arend

ISA 475 TA Madin
IE. Punane T mära
II. 239 T Markgraf
IEE. Kindlaks määramata
IEI. Kindlaks määramata
IIE. 17145 I. Fr. Dora
III. 1508 I. Fr. Markfried

149, 73, 163, 46, 190, 20,5, —, I, —, —, —. 23. III 1948. a.

15194 TB ERDA

Türi raj.
Kõrb, 1943. a., Türi raj.

EMA Asta must T mära
EE. Kindlaks määramata
EI. 64 T Arend
EIE. 10365 I. Fr. Ota
EII. 1053 I. F. Arthur

ISA 1172 TB Erdu
IE. 1812 T Minda
II. 205 T Edu
IEE. Kindlaks määramata
IEI. 61 T Marro
IIE. 978 T Milla
III. 107 T Emir

147, 72, 161, 44, 185, 20, —, II, —, —, —. 23. III 1948. a.

15196 TB LOORI

Türi raj.
Tumeraudjas, 1. V 1944. a., Türi raj.

EMA 9406 TB Toni
EE. Lonni raudjas T mära
EI. 640 TB Toolan
EEE. Kindlaks määramata
EEI. Kindlaks määramata
EIE. Klutra raudjas T mära
EII. 305 T Toivo
ISA 1021 TA Lembo
IE. 1559 TA Mimi-Lee
II. 649 TA Loots
IEE. 644 T Lauk
IEI. 50 T Mavr
IIE. 16019 P. Br. Joyeuse
III. 14213 P. Br. Intact

155, 76, 159, 44, 188, 21,5, —, I, —, —, —. 23. III 1948. a.

15198 TB EIRE

Türi raj.
Raudjaslinalakk, 1941. a., Türi raj.

EMA Raudjas T mära
EE. Kõrb T mära
EI. 25 T Doppelgänger
EEE. Kindlaks määramata
EEI. Kindlaks määramata
EIE. 1725 Tk Cosimo
EII. 6730 Hk Duke of Scagglathorpe
ISA 977 TA Emka
IE. Miira kõrb T mära
II. 205 T Edu
IEE. Raudjas T mära
IEI. 55 T Momus
IIE. 978 T Milla
III. 107 T Emir

151, 72, 160, 41, 182, 20, —, II, —, —, —. 23. III 1948. a.

15200 TB HERTA

Türi raj.
Raudjas, 12. V 1944. a., Türi raj.

EMA Anna T mära
EE. Aali punane T mära
EI. 644 TB Ajur
EEE. Kindlaks määramata
EEI. Kindlaks määramata
EIE. T mära
EII. 295 T Ajaks
ISA 1576 TB Eedi
IE. Kõrb T mära
II. 205 T Edu
IEE. Kindlaks määramata
IEI. Kindlaks määramata
IIE. 978 T Milla
III. 107 T Emir

154, 72, 161, 45, 182, 19,5, —, I, —, —, —. 23. III 1948. a.

15202 TB HELLO

Türi raj.
Raudjas, 10. V 1943. a., Türi raj.

EMA 4800 TB Tolla
EE. Maara T mära
EI. 305 T Toivo
EEE. Kindlaks määramata
EEI. Kindlaks määramata
EIE. 977 T Maali
EII. 63 T Tello
ISA 936 TB Hestur
IE. 1533 TA Hesta
II. 527 TA Hasavat
IEE. 965 T Hestia
IEI. 42 T Harun
IIE. 1279 T Arika
III. 317 T Hingstar

148, 72, 158, 44, 184, 21,5, —, I, —, —, —. 23. III 1948. a.

15204 TB KÄRE

Türi raj.
Kõrb, 1943. a., Türi raj.

EMA 5038 TB Tella
EE. Kindlaks määramata
EI. Kindlaks määramata

ISA 1290 TB Kirba
IE. Kõrb T mära
II. 395 TA Kett
IEE. Kindlaks määramata
IEI. Kindlaks määramata
IIE. Manna kõrb T mära
III. 171 T Karuso

151, 71, 157, 48, 182, 22, —, I, —, —, —. 23. III 1948. a.

15206 TB EERA

Vändra raj.
Punaraudjaslinalakk, 1944. a., Vändra raj.

EMA 2367 TA Saara
EE. Punaraudjas T mära
EI. Kindlaks määramata
EEE. Raudjas T mära
EEI. 171 T Karuso

ISA 1172 TB Erdu
IE. 1812 T Minda
II. 205 T Edu
IEE. Kindlaks määramata
IEI. 61 T Marro
IIE. 978 T Milla
III. 107 T Emir

154, 72, 164, 46, 195, 20, —, I, —, —, —. 24. III 1948. a.
1951. a. 5. V, raudjas, m., 6727 TB Urbe 1183 TA Uksu'lt

15208 TB MISS

Vändra raj.
Kõrb 17. IV 1941. a., Vändra raj.

EMA 2990 T Maare
EE. Halla must T mära
EI. 253 T Marsol
EEE. Kindlaks määramata
EEI. Kindlaks määramata
EIE. Must Sultani tütar
EII. 48 T Milan

ISA 475 TA Madin
IE. Punane T mära
II. 239 T Markgraf
IEE. Kindlaks määramata
IEI. Kindlaks määramata
IIE. 17145 I. Fr. Dora
III. 1508 I. Fr. Markfried

156, 76, 168, 44, 201, 21, —, I, —, —, —. 24. III 1948. a.

15210 TB HULJA

Vändra raj.
Raudjas, 7. IV 1944. a., Vändra raj.

EMA Hall T mära
EE. Kindlaks määramata
EI. Kindlaks määramata

ISA 1070 TB Haso
IE. Nelli ahkmust T mära
II. 527 TA Hasavat
IEE. Kindlaks määramata
IEI. Kindlaks määramata
IIE. 1279 T Arika
III. 317 T Hingstar

157, 74, 162, 45, 185, 21, —, II, —, —, —. 24. III 1948. a.

15212 TB ELLU

Vändra raj.
Raudjas, 9. VI 1944. a., Vändra raj.

EMA Raudjas T māra
EE. Kindlaks määramata
EI. Kindlaks määramata

ISA 1172 TB Erdu
IE. 1812 T Minda
II. 205 T Edu
IEE. Kindlaks määramata
IEI. 61 T Marro
IIE. 978 T Milla
III. 107 T Emir

149, 70, 161, 42, 180, 19,5, —, II, —, —, —. 24. III 1948. a.

15214 TB GIPSI

Vändra raj.
Raudjas, 6. IV 1941. a., Vändra raj.

EMA Jobo punaraudjas T māra
EE. Kindlaks määramata
EI. Kindlaks määramata

ISA 1072 TB Gorik
IE. Lilli kõrb T māra
II. 363 TA Garibaldi
IEE. Kindlaks määramata
IEI. Kindlaks määramata
IIE. 1201 T Mella
III. 240 T Grant

153, 74, 171, 42, 191, 20, —, II, —, —, —. 24. III 1948. a.

15216 TB ERILANE

Vändra raj.
Raudjaskimmel, 15. VI 1944. a., Vändra raj.

EMA Tumepunane T māra

ISA 1172 TB Erdu
IE. 1812 T Minda
II. 205 T Edu
IEE. Kindlaks määramata
IEI. 61 T Marro
IIE. 978 T Milla
III. 107 T Emir

153, 73, 161, 47, 180, 20, —, II, —, —, —. 23. III 1948. a.

15218 TB HIIRA

Vändra raj.
Raudjas, 1939. a., Vändra raj.

EMA Tiina T māra
EE. Kindlaks määramata
EI. Kindlaks määramata

ISA 411 TA Hirdar
IE. 3663 Estra
II. 317 T Hingstar
IEE. Tumepunane T māra
IEI. 2336 ЦО Lurich
IIE. 1284 T Maimu
III. 133 T Heldenknabe

162, 78, 170, 42, 192, 20, —, II, —, —, —. 24. III 1948. a.

15220 TB HELLA

Vändra raj.
Raudjas, 10. V 1944. a., Vändra raj.

EMA 2339 TA Hekta
EE. Miira raudjas T mära
EI. 411 TA Hirdar
EEE. Kindlaks määramata
EEI. Kindlaks määramata
EIE. 3663 Estra
EII. 317 T Hingstar

ISA 332 T Horazius
IE. 977 T Maali
II. 42 T Harun
IEE. 963 T Heldria
IEI. 43 T Meinhard
IIE. 1167 Tk Olikas
III. Hetman

162, 73, 161, 42, 188, 21,5, —, I, —, —, —. 24. III 1948. a.

15222 TB ENDA

Vändra raj.
Kõrb, 17. V 1944. a., Vändra raj.

EMA Lulla T mära
EE. Kindlaks määramata
EI. Kindlaks määramata

ISA 773 TA Enno
IE. 1499 TA Helda
II. 205 T Edu
IEE. 607 T Saara
IEI. 74 T Hektor
IIE. 978 T Milla
III. 107 T Emir

149, 70, 155, 41, 184, 19,5, —, II, —, —, —. 24. III 1948. a.

15224 TB EDVI

Vändra raj.
Kõrb, 2. IV 1945. a., Vändra raj.

EMA 1787 TA Anni
EE. Raudjas T mära
EI. 64 T Arend
EEE. Kindlaks määramata
EEI. 317 T Hingstar
EIE. 10365 I. Fr. Ota
EII. 1053 I. Fr. Arthur

ISA 1172 TB Erdu
IE. 1812 T Minda
II. 205 T Edu
IEE. Kindlaks määramata
IEI. 61 T Marro
IIE. 978 T Milla
III. 107 T Emir

155, 73, 162, 44, 190, 20, —, I, —, —, —. 24. III 1948. a.
1951. a. 30. VI, raudjas, m., 6717 TA Udu — 1183 TA Uksu'lt

15226 TB ULLE

Pärnu raj.
Raudjas, 28. IV 1943. a., Pärnu raj.

EMA 3374 TB Elle
EE. Pipi raudjas T mära
EI. 355 TA Hasso
EEE. Kindlaks määramata
EEI. Kindlaks määramata
EIE. 954 T Daisy
EII. 42 T Harun

ISA 851 TA Uudis
IE. 2296 TB Leidulaps
II. 573 TA Uhke
IEE. 990 T Heero
IEI. 42 E Agu
IIE. Deroute P. Br.
III. 11390 P. Br. Guichen

150, —, 163, —, 184, 20, —, I, 5, 6, 7. 25. III 1948. a.

15228 TB HALMI

Vändra raj.
Raudjas, 13. IV 1945. a., Vändra raj.

EMA 10962 TB Halli
EE. Raudjas T mära
EI. 703 TA Haldur
EEE. Kindlaks määramata
EEI. 133 T Heldenknabe
EIE. 1391 T Harina
EII. 405 TA Haidar

ISA 129 T Hasmo
IE. 957 T Waldfrau
II. 1649 Tk Hyperion
IEE. 952 T Hermia
IEI. 5456 Hk Veighton-Squiere
IIE. Burja
III. Hetman

152, 73, 160, 41, 185, 19, 450, I, —, —, —. 25. III 1948. a.

15230 TB ULLI

Vändra raj.
Tumeraudjas, 30. III 1943. a., Vändra raj.

EMA Lillu punane T mära
EE. Kindlaks määramata
EI. Kindlaks määramata

ISA 527 TA Hasavat
IE. 1279 T Arika
II. 317 T Hingstar
IEE. 964 T Guadiana
IEI. 64 T Arend
IIE. 1284 T Maimu
III. 133 T Heldenknabe

148, 70, 152, 40, 174, 19, 412, II, —, —, —. 25. III 1948. a.

15232 TB HERNE

Pärnu raj.
Tumeraudjas, 15. IV 1944. a., Pärnu raj.

EMA 3376 TB Tiina
EE. Miira raudjas T mära
EI. 580 TB Dunn
EEE. Kindlaks määramata
EEI. Kindlaks määramata
EIE. Elly raudjas T mära
EII. 60 T Drud

ISA 584 TB Hernes
IE. 958 T Walhalla
II. 42 T Harun
IEE. 1500 Tk Hyade
IEI. 5456 Hk Veighton-Squiere
IIE. 1167 Tk Olikas
III. Hetman

151, 72, 161, 42, 185, 19, 482, I, —, —, —. 25. III 1948. a.

15234 TB ULLI

Vändra raj.
Kõrb, 3. V 1943. a., Vändra raj.

EMA Madli kõrb T mära
EE. Kõrb T mära
EI. 1072 TB Gorik
EEE. Kindlaks määramata
EEI. Kindlaks määramata
EIE. Lilli kõrb T mära
EII. 363 TA Garibaldi

ISA 853 TA Usin
IE. 2303 TA Hihih
II. 573 TA Uhke
IEE. 506 E Mustla-Maali
IEI. 42 T Harun
IIE. Deroute P. Br.
III. 11390 P. Br. Guichen

149, 70, 157, 42, 174, 19, 447, II, —, —, —. 25. III 1948. a.

15236 TB HILBI

Pärnu raj.
Raudjas, 9. VI 1940. a., Pärnu raj.

EMA Lady hall T mära
EE. Kindlaks määramata
EI. Kindlaks määramata

ISA 317 T Hingstar
IE. 1284 T Maimu
II. 133 T Heldenknabe
IEE. 966 T Dunja
IEI. 62 T Movik
IIE. 1638 Tk Cabildo
III. 1543 Tk Heldenknabe

147, 70, 156, 40, 180, 19,5, 488, II, —, —, —. 25. III 1948. a.

15238 TB TIIU

Vändra raj.
Kõrb, 1944. a., Vändra raj.

EMA Tiksi T mära
EE. Kindlaks määramata
EI. Kindlaks määramata

ISA 973 TA Lennuk
IE. Lonny raudjas T mära
II. 649 TA Loots
IEE. 169 T Karuso tütar
IEI. 12 T Hetman
IIE. 16019 P. Br. Joyeuse
III. 14213 P. Br. Intact

148, 69, 155, 42, 183, 20, 495, II, —, —, —. 25. III 1948. a.

15240 TB ULLA

Vändra raj.
Ahkmust, 1943. a., Vändra raj.

EMA 2309 TA Gassa
EE. Raudjas T mära
EI. 629 TA Girbo
EEE. Kindlaks määramata
EEI. Kindlaks määramata
EIE. 2145 Tk Mallik
EII. 240 T Grant

ISA 573 TA Uhke
IE. Deroute P. Br.
II. 11390 P. Br. Guichen
IEE. Fleurette
IEI. Ulloa
IIE. Yel
III. Saxon

156, 73, 158, 44, 185, 21, 512, II, —, —, —. 25. III 1948. a.

15242 TB UKI

Kolh. „Kalevipoeg", Vändra raj. Tori k/n.
Raudjas, 1944. a., Vändra raj.

EMA 3880 TB Hiiva
EE. Raudjas T mära
EI. 653 TA Hindro
EEE. Kindlaks määramata
EEI. Kindlaks määramata
EIE. 1544 TB Andra
EII. 317 T Hingstar

ISA 573 TA Uhke
IE. Deroute P. Br.
II. 11390 P. Br. Guichen
IEE. Fleurette
IEI. Ulloa
IIE. Yel
III. Saxon

156, —, 164, —, 190, 20,5, —, I, 6, 7, 5. 25. III 1948. a.

15244 TB HIRBI

Pärnu-Jaagupi raj.
Kõrb, 26. IV 1945. a., Pärnu-Jaagupi raj.

EMA 2834 TB Guada
EE. 1268 T Airi
EI. 363 TA Garibaldi
EEE. Asta must T mära
EEI. 64 T Arend
EIE. 1201 T Mella
EII. 240 T Grant
ISA 584 TB Hernes
IE. 958 T Walhalla
II. 42 T Harun
IEE. 1500 Tk Hyade
IEI. 5456 Hk Veighton-Spuiere
IIE. 1167 Tk Olikas
III. Hetman

146, 70, 154, 40, 175, 19,5, 421, I, —, —, —. 25. III 1948. a.

15246 TB MAIE

Pärnu raj.
Punaraudjas, 24. V. 1945. a., Pärnu raj.

EMA Aare raudjas T mära
EE. Kindlaks määramata
EI. Kindlaks määramata
ISA 1222 TB Märs
IE. Ella raudjas T mära
II. 178 T Murak
IEE. Kindlaks määramata
IEI. Kindlaks määramata
IIE. 1938 Tk Herzogin
III. 43 T Meinhard

151, 74, 161, 40, 182, 19,5, 477, II, —, —, —. 25. III 1948. a.

15248 TB URNA

Vändra raj.
Raudjas, V 1945. a., Vändra raj.

EMA 1531 TA Harita
EE. 1340 T Tilli-Tihi
EI. 42 T Harun
EEE. 968 T Herta
EEI. 63 T Tello
EIE. 1167 Tk Olikas
EII. Hetman
ISA 1123 TA Uhkus
IE. 2314 TB Hati
II. 573 TA Uhke
IEE. 1531 TA Harita
IEI. 317 T Hingstar
IIE. Deroute P. Br.
III. 11390 P. Br. Guichen

145, 70, 150, 41, 174, 18,5, 412, I, —, —, —. 25. III 1948. a.

15250 TB HERVI

Kolh. „Nõukogude Eesti," Pärnu-Jaagupi raj. Halinga k/n.
Raudjas, 27. IV 1943. a., Pärnu-Jaagupi raj.

EMA 11030 TB Helve
EE. Must T mära
EI. 317 T Hingstar
EEE. T mära
EEI. 57 T Magnat
EIE. 1284 T Maimu
EII. 133 T Heldenknabe
ISA 584 TB Hernes
IE. 958 T Walhalla
II. 42 T Harun
IEE. 1500 Tk Hyade
IEI. 5456 Hk Veighton-Squiere
IIE. 1167 Tk Olikas
III. Hetman

152, —, 157, —, 186, 19,5, —, I, 7, 5, 8. 26. III 1948. a.

15252 TB HELDE

Kolh. „Uus Pere", Pärnu-Jaagupi raj. Halinga k/n.
Ahkmust, 1944. a., Pärnu-Jaagupi raj.

EMA Miira must T mära
EE. Selma must T mära
EI. 326 T Magnat
EEE. Miira T mära
EEI. T täkk
EIE. Permi raudjas T mära
EII. 57 T Magnat

ISA 651 TA Hangur
IE. 1283 T Aade
II. 317 T Hingstar
IEE. 967 T Malanja
IEI. 64 T Arend
IIE. 1284 T Maimu
III. 133 T Heldenknabe

155, — 163, —, 188, 21,5, —, eliit, 8, 7,5, 8. 26. III 1948. a.

15254 TB HIIRA

Pärnu-Jaagupi raj.
Punaraudjas, 4. VII 1940. a., Pärnu-Jaagupi raj.

EMA Massa raudjas T mära
EE. Kindlaks määramata
EI. Kindlaks määramata

ISA 679 TA Hinktur
IE. 1752 TB Asta
II. 317 T Hingstar
IEE. 1007 T Viira
IEI. 64 T Arend
IIE. 1284 T Maimu
III. 133 T Heldenknabe

153, 73, 169, 43, 180, 20, —, II, —, —, —. 26. III 1948. a.

15256 TB HATA

Pärnu-Jaagupi raj.
Punaraudjas, 1945. a., Pärnu-Jaagupi raj.

EMA Lillu raudjas T mära
EE. Kindlaks määramata
EI. Kindlaks määramata

ISA 317 T Hingstar
IE. 1284 T Maimu
II. 133 T Heldenknabe
IEE. 966 T Dunja
IEI. 62 T Movik
IIE. 1638 Tk Cabildo
III. 1543 Tk Heldenknabe

156, 71, 163, 42, 179, 21, —, II, —, —, —. 26. III 1948. a.

15258 TB GAJA

Kolh. „Lembitu", Pärnu-Jaagupi raj. Halinga k/n.
Punaraudjas, 29. IV 1944. a., Pärnu-Jaagupi raj.

EMA Mall kõrb T mära
EE. Kindlaks määramata
EI. T täkk

ISA 824 TB Galdi
IE. 1045 T Alma
II. 363 TA Garibaldi
IEE. Kindlaks määramata
IEI. T täkk
IIE. 1201 T Mella
III. 240 T Grant

157, —, 159, —, 189, 20, —, I, 7, 6, 7. 26. III 1948. a.
1950. a. 23. VI, raudjas, t., 4510 TB Uno 1181 TA Uhtar'ilt

15260 TB GENNI

Kolh. „Lembitu", Pärnu-Jaagupi raj. Halinga k/n.
Kõrb, 2. V 1945. a., Pärnu-Jaagupi raj.

EMA Kõrb T mära
ISA 824 TB Galdi
IE. 1045 T Alma
II. 363 TA Garibaldi
IEE. Kindlaks määramata
IEI. T täkk
IIE. 1201 T Mella
III. 240 T Grant

155, —, 167, —, 191, 20, —, I, 6, 6, 6. 26. III 1948. a.

15262 TB UINO

Kolh. Mitšurini-nim., Pärnu-Jaagupi raj. Are k/n.
Raudjas, 8. V 1945. a., Pärnu-Jaagupi raj.

EMA Hari kõrb T mära
EE. Haali T mära
EI. T täkk
EEE. Kindlaks määramata
EEI. T täkk
ISA 1123 TA Uhkus
IE. 2314 TB Hati
II. 573 TA Uhke
IEE. 1531 TA Harita
IEI. 317 T Hingstar
IIE. Deroute P. Br.
III. 11390 P. Br. Guichen

159, —, 164, —, 194, 21,5, —, eliit, 7, 9,5, 7. 26. III 1948. a.

15264 TB AARA

Pärnu-Jaagupi raj.
Ahkmust, 1945. a., Pärnu-Jaagupi raj.

EMA Elsa raudjas T mära
EE. Kindlaks määramata
EI. Kindlaks määramata
ISA 985 TA Arto
IE. Teeri T mära
II. 297 T Arut
IEE. Kindlaks määramata
IEI. Kindlaks määramata
IIE. 983 T Minni
III. 64 T Arend

156, 72, 163, 42, 185, 20, —, II, —, —, —. 26. III 1948. a.

15266 TB ALLI

Kolh. „Nõukogude Eesti", Pärnu-Jaagupi raj. Halinga k/n.
Ahkmust, 5. V 1945. a., Pärnu-Jaagupi raj.

EMA Miira kõrb T mära
EE. T mära
EI. 57 T Magnat
EEE. Kindlaks määramata
EEI. Kindlaks määramata
EIE. 1822 Tk Felicitas
EII. 43 T Meinhard
ISA 985 TA Arto
IE. Teeri T mära
II. 297 T Arut
IEE. Kindlaks määramata
IEI. Kindlaks määramata
IIE. 983 T Minni
III. 64 T Arend

160, —, 164, —, 192, 21, —, I, 5, 8, 5. 26. III 1948. a.

15268 TB HEERA

Kolh. „Uus Pere", Pärnu-Jaagupi raj. Halinga k/n.
Punaraudjas, 1943. a., Pärnu-Jaagupi raj.

EMA 1254 T Deevy
EE. Hall T mära
EI. 60 T Drud
EEE. Kindlaks määramata
EEI. Kindlaks määramata
EIE. 962 T Martinica
EII. 25 T Doppelgänger
ISA 651 TA Hangur
IE. 1283 T Aade
II. 317 T Hingstar
IEE. 967 T Malanja
IEI. 64 T Arend
IIE. 1284 T Maimu
III. 133 T Heldenknabe

155, —, 157, —, 184, 20, —, I, 6, 6, 6. 26. III 1948. a.

15270 TB HOLLA

Kolh. „Uus Pere", Pärnu-Jaagupi raj. Halinga k/n.
Punaraudjas, VII 1945. a., Pärnu-Jaagupi raj.

EMA Massa raudjas T mära
EE. Maara T mära
EI. 210 T Miks
EEE. Kindlaks määramata
EEI. Kindlaks määramata
EIE. 950 T Flicka
EII. 43 T Meinhard
ISA 781 TA Hallar
IE. 1817 TA Amata
II. 527 TA Hasavat
IEE. 962 T Martinica
IEI. 361 TA Amatöör
IIE. 1279 T Arika
III. 317 T Hingstar

154, —, 157, —, 182, 19, —, II, 6, 3, 6. 26. III 1948. a.

15272 TB ULLA

Kolhooside Esimeeste Ettevalmistamise Põllumajandusekeskkooli õppe-katsemajand, Rapla raj. Kehtna k/n.
Punaraudjas, 14. V 1945. a., Pärnu-Jaagupi raj.

EMA 5344 TB Hadi
EE. Miira raudjas T mära
EI. 403 TA Hason
EEE. E mära
EEI. Monarhist T täkk
EIE. 965 T Hestia
EII. 42 T Harun
ISA 1125 TA Ullar
IE. 3134 TB Tilla
II. 573 TA Uhke
IEE. T mära
IEI. 230 T Torilan
IIE. Deroute P. Br.
III. 11390 P. Br. Guichen

163, —, 163, —, 201, 22, —, eliit, 7, 10, 7. 26. III 1948. a.
1950. a. 7. V, raudjas, t., 4740 TB Herko 1156 TB Hasmur'ilt

15274 TB HAJA

Pärnu-Jaagupi raj.
Punaraudjas, 1942. a., Pärnu-Jaagupi raj.

EMA 2759 TA Halli
EE. Pella raudjas T mära
EI. 348 T Halis
EEE. Kõrb T mära
EEI. 102 T Esku
EIE. 978 T Milla
EII. 42 T Harun
ISA 757 TA Hasor
IE. Polma raudjas T mära
II. 527 TA Hasavat
IEE. Kindlaks määramata
IEI. Kindlaks määramata
IIE. 1279 T Arika
III. 317 T Hingstar

155, 72, 157, 42, 178, 20, —, I, —, —, —. 26. III 1948. a.

15276 TB HAIDA

Pärnu-Jaagupi raj.
Raudjas, 1939. a., Pärnu-Jaagupi raj.

EMA Raudjas T mära

ISA 355 TA Hasso
IE. 954 T Daisy
II. 42 T Harun
IEE. 1478 Tk Hebe
IEI. 6730 Hk Duke of Scagglethorpe
IIE. 1167 Tk Olikas
III. Hetman

154, 74, 162, 43, 195, 20,5, —, II, —, —, —. 26. III 1948. a.

15278 TB UBA

Kolh. „Lembitu", Pärnu-Jaagupi raj. Halinga k/n.
Kõrb, 18. IV 1944. a., Pärnu-Jaagupi raj.

EMA 2280 TB Kukulind
EE. Miira T mära
EI. 363 TA Garibaldi
EEE. Kindlaks määramata
EEI. Kindlaks määramata
EIE. 1201 T Mella
EII. 240 T Grant

ISA 573 TA Uhke
IE. Deroute P. Br.
II. 11390 P. Br. Guichen
IEE. Fleurette
IEI. Ulloa
IIE. Yel
III. Saxon

148, —, 154, —, 184, 19,5, —, II, 6, 3,5, 7. 26. III 1948. a.

15280 TB ULVI

Pärnu-Jaagupi raj.
Punaraudjas, 9. IV 1943. a., Pärnu-Jaagupi raj.

EMA 2759 TA Halli
EE. Pella raudjas T mära
EI. 348 T Halis
EEE. Kõrb T mära
EEI. 102 T Esku
EIE. 978 T Milla
EII. 42 T Harun

ISA 573 TA Uhke
IE. Deroute P. Br.
II. 11390 P. Br. Guichen
IEE. Fleurette
IEI. Ulloa
IIE. Yel
III. Saxon

154, 72, 160, 43, 185, 20,5, —, I, —, —, —. 26. III 1948. a.
1949. a. 19. V, raudjas, m., 5753 TB Ulme 1183 TA Uksu'lt

15282 TB ALLI

Pärnu-Jaagupi raj.
Punaraudjas, V 1938. a., Pärnu-Jaagupi raj.

EMA Manna kõrb T mära
EE. Kindlaks määramata
EI. Kindlaks määramata

ISA 845 TA Arts
IE. 1254 T Deery
II. 297 T Arut
IEE. Hall T mära
IEI. 60 T Drud
IIE. 983 T Minni
III. 64 T Arend

157, 75, 173, 46, 190, 20,5, —, II, —, —, —. 26. III 1948. a.

15284 TB SAIMA

Märjamaa raj.
Kõrb, 14. V 1945. a., Märjamaa raj.

EMA Massa T māra
EE. Massa kõrb T mära
EI. 91 T Maksim
EEE. Kindlaks määramata
EEI. Kindlaks määramata
EIE. Alma kõrb T mära
EII. Monarhist T täkk

ISA 997 TA Sell
IE. Raudjas T mära
II. 569 TA Sammur
IEE. Kindlaks määramata
IEI. 91 T Maksim
IIE. Epase P. Br.
III. 5908 P. Br. Vidangeur

150, 73, 156, 43, 185, 20, —, II, —, —, —. 27. III 1948. a.

15286 TB HELLA

Märjamaa raj.
Kõrb, 1943. a., Märjamaa raj.

EMA 3576 TB Ada
EE. Milla punane T mära
EI. 359 TA Alarm
EEE. Kindlaks määramata
EEI. Kindlaks määramata
EIE. 961 T Mantinea
EII. 64 T Arend

ISA 353 TA Henkel
IE. 1283 T Aade
II. 42 T Harun
IEE. 967 T Malanja
IEI. 64 T Arend
IIE. 1167 Tk Olikas
III. Hetman

153, 73, 155, 42, 182, 20, —, II, —, —, —. 27. III 1948. a.

15288 TB HALLA

Pärnu-Jaagupi raj.
Raudjas, 1943. a., Pärnu-Jaagupi raj.

EMA 3150 TB Milli
EE. Miira T māra
EI. 537 TA Muks
EEE. Kindlaks määramata
EEI. Kindlaks määramata
EIE. Selma must T māra
EII. 210 T Miks

ISA 315 T Harley
IE. 1283 T Aade
II. 133 T Heldenknabe
IEE. 967 T Malanja
IEI. 64 T Arend
IIE. 1638 Tk Cabildo
III. 1543 Tk Heldenknabe

153, 74, 159, 44, 190, 20, —, II, —, —, —. 27. III 1948. a.

15290 TB RATSU

Kolh. „Võit", Pärnu-Jaagupi raj. Velise k/n.
Kõrb, 1940. a., Pärnu-Jaagupi raj.

EMA Tiksi T māra
EE. Kindlaks määramata
EI. T täkk

ISA 886 TB Riksi
IE. Kiku T māra
II. 108 T Juku
IEE. T māra
IEI. Giino T täkk
IIE. Raudjas T māra
III. 1543 Tk Heldenknabe

148, —, 154, —, 181, 19, —, II, 6, 3, 7. 27. III 1948. a.
1949. a. 27. VI, must, m., 4911 TB Hulta 1183 TA Uksu'lt

15292 TB RUTI

Pärnu-Jaagupi raj.
Punaraudjas, 1943. a., Pärnu-Jaagupi raj.

EMA Tella T māra
EE. Kindlaks määramata
EI. Kindlaks määramata

ISA 886 TB Riksi
IE. Kiku T māra
II. 108 T Juku
IEE. T māra
IEI. Giino T täkk
IIE. Raudjas T māra
III. 1543 Tk Heldenknabe

153, 73, 155, 43, 188, 21, —, II, —, —, —. 27. III 1948. a.

15294 TB HIIRA

Kolh. „Võit", Pärnu-Jaagupi raj. Velise k/n.
Punaraudjas, 1945. a., Pärnu-Jaagupi raj.

EMA Milda T māra
EE. Raudjas T māra
EI. 210 T Miks
EEE. Beti kõrb T māra
EEI. 348 T Halis
EIE. 950 T Flicka
EII. 43 T Meinhard

ISA 317 T Hingstar
IE. 1284 T Maimu
II. 133 T Heldenknabe
IEE. 966 T Dunja
IEI. 62 T Movik
IIE. 1638 Tk Cabildo
III. 1543 Tk Heldenknabe

156, —, 160, —, 197, 21,5, —, eliit, 9, 8,5, 9. 27. III 1948. a.

15296 TB HAARA

Märjamaa raj.
Kõrb, 1941. a., Märjamaa raj.

EMA Lonni kõrb T māra
EE. Kindlaks määramata
EI. Kindlaks määramata

ISA 769 TA Halur
IE. Nelli raudjas T māra
II. 348 T Halis
IEE. Maara kõrb T māra
IEI. 108 T Juku
IIE. 978 T Milla
III. 42 T Harun

156, 74, 166, 45, 185, 20,5, —, II, —, —, —. 27. III 1948. a.

15298 TB SAIDA

Kolh. „Ühisjõud", Märjamaa raj. Alaküla k/n.
Kõrb, 28. IV 1945. a., Märjamaa raj.

EMA 3578 TB Helde
EE. Peebi punane T māra
EI. 405 TA Haidar
EEE. Kindlaks määramata
EEI. Kindlaks määramata
EIE. 985 T Hiito
EII. 42 T Harun

ISA 969 TA Sangar
IE. Mahta kõrb T māra
II. 569 TA Sammur
IEE. Kindlaks määramata
IEI. 63 T Tello
IIE. Epase P. Br.
III. 5908 P. Br. Vidangeur

149, —, 155, —, 182, 20, —, II, 5, 3, 4. 27. III 1948. a.

15300 TB SIIRA

Märjamaa raj.
Kõrb, 18. VI 1945. a., Märjamaa raj.

EMA Veera T mära
EE. Kindlaks määramata
EI. Kindlaks määramata

ISA 997 TA Sell
IE. Raudjas T mära
II. 569 TA Sammur
IEE. Kindlaks määramata
IEI. 91 T Maksim
IIE. Epase P. Br.
III. 5908 P. Br. Vidangeur

153, 72, 166, 44, 186, 20,5, —, II, —, —, —. 27. III 1948. a.

15302 TB HULDA

Kolh. „Võit", Pärnu-Jaagupi raj. Velise k/n.
Punaraudjas, 1. IV 1941. a., Pärnu-Jaagupi raj.

EMA Miira T mära
EE. Selma T mära
EI. 210 T Miks
EEE. Kindlaks määramata
EEI. Kindlaks määramata
EIE. 950 T Flicka
EII. 43 T Meinhard

ISA 315 T Harley
IE. 1283 T Aade
II. 133 T Heldenknabe
IEE. 967 T Malanja
IEI. 64 T Arend
IIE. 1638 Tk Cabildo
III. 1543 Tk Heldenknabe

152, —, 157, —, 182, 19,5, —, II, 5, 5, 4. 27. III 1948. a.
1949. a. 29. V, raudjas, m., 21516 TB Uudi 1183 TA Uksu'lt
1951. a. 1. IV tumepunane, t., 2445 TB Lott 1013 TA Leho'lt

15304 TB TELLA

Pärnu-Jaagupi raj.
Kõrb, 21. V 1945. a., Pärnu-Jaagupi raj.

EMA Mirka T raudjas
EE. Raudjas T mära
EI. 210 T Miks
EEE. Kindlaks määramata
EEI. Kindlaks määramata
EIE. 950 T Flicka
EII. 43 T Meinhard

ISA 839 TA Tarmo
IE. 19688 TB Laura
II. 575 TA Tugev
IEE. Maara T mära
IEI. 270 T Joonas
IIE. 7425 P. Br. Belle
III. 11390 P. Br. Guichen

155, 71, 161, 43, 188, 20, —, II, —, —, —. 27. III 1948. a.

15306 TB HALLA

Kolh. „Võit", Pärnu-Jaagupi raj. Velise k/n.
Raudjas, 1941. a., Pärnu-Jaagupi raj.

EMA Mirka raudjas T mära
EE. Raudjas T mära
EI. 210 T Miks
EEE. Kindlaks määramata
EEI. Kindlaks määramata
EIE. 950 T Flicka
EII. 43 T Meinhard

ISA 315 T Harley
IE. 1283 T Aade
II. 133 T Heldenknabe
IEE. 967 T Malanja
IEI. 64 T Arend
IIE. 1638 Tk Cabildo
III. 1543 Tk Heldenknabe

157, —, 162, —, 197, 20,5, —, eliit, 8, 7, 9. 27. III 1948. a.

15308 TB HALVI

Pärnu-Jaagupi raj.
Kõrb, 1941. a., Märjamaa raj.

EMA Tiks must T mära
EE. Kindlaks määramata
EI. Kindlaks määramata

ISA 769 TA Halur
IE. Nelli raudjas T mära
II. 348 T Halis
IEE. Maara kõrb T mära
IEI. 108 T Juku
IIE. 978 T Milla
III. 42 T Harun

155, 74, 165, 43, 182, 21, —, II, —, —, —. 27. III 1948. a.
25. VII 1950. a. Vigalas, pikamaa veo- ja sõiduvõistlustel V koht
25 km veos, koorem 1275 kg, aeg 4.00.00
25 km sõidus, koorem 364 kg, aeg 1.30.00

15310 TB TIKSI

Kolh. „Tasuja", Märjamaa raj. Alaküla k/n.
Kõrb, 8. V 1940. a., Märjamaa raj.

EMA Hallu valge T mära
EE. Miira kõrb T mära
EI. T täkk
EEE. Milla kõrb T mära
EEI. 537 TA Muks
EIE. 3576 TB Ada
EII. 527 TA Hasavat

ISA 608 TB Tull
IE. Kindlaks määramata
II. 63 T Tello
IIE. 12185 I. Fr. Molline
III. 1232 I. Fr. Tello

157, —, 162, —, 187, 21, —, eliit, 7, 8, 7. 27. III 1948. a.

15312 TB SENTA

Märjamaa raj.
Kõrb, 14. VI 1944. a., Märjamaa raj.

EMA Lonni kõrb T mära
EE. Tipsi kõrb T mära
EI. 612 TB Elno
EEE. Kindlaks määramata
EEI. Kindlaks määramata
EIE. Kindlaks määramata
EII. Kindlaks määramata

ISA 997 TA Sell
IE. Raudjas T mära
II. 569 TA Sammur
IEE. Kindlaks määramata
IEI. 91 T Maksim
IIE. Epase P. Br.
III. 5908 P. Br. Vidangeur

159, 75, 169, 43, 181, 21, —, II, —, —, —. 27. III 1948. a.

15314 TB VIRGE

Märjamaa raj.
Raudjaskimmel, 1945. a., Märjamaa raj.

EMA 11810 TB Hirma
EE. Loida punane T mära
EI. 697 TA Humal
EEE. Kindlaks määramata
EEI. Kindlaks määramata
EIE. Helka raudjas T mära
EII. 348 T Halis

ISA 1147 TA Vahar
IE. 1253 T Jallo
II. 571 TA Virk
IEE. Kõrb T mära
IEI. 108 T Juku
IIE. 3989 P. Br. Union
III. 8741 P. Br. Dol

150, 71, 162, 42, 182, 20,5, —, I, —, —, —. 27. III 1948. a.

15316 TB MELKA

Kolh. „Koit", Märjamaa raj. Alaküla k/n.
Raudjas, V 1941. a., Märjamaa raj.

EMA Laura must T mära
EE. Teera raudjas T mära
EI. 547 TA Maksi-Vaga
EEE. Alma kõrb T mära
EEI. 91 T Maksim
EIE. Evi raudjas T mära
EII. 50 T Mavr

ISA 610 TB Maksu
IE. T mära
II. 91 T Maksim
IEE. Kindlaks määramata
IEI. Kindlaks määramata
IIE. Alma kõrb T mära
III. Monarhist T täkk

160, —, 162, —, 194, 20, —, I, 7, 6, 6. 27. III 1948. a.
1949. a., raudjas, m., 7613 TB Uula 1359 TA Uardo'lt

15318 TB HIKI

Kolh. „Võit", Pärnu-Jaagupi raj. Velise k/n.
Punaraudjas, 28. V 1941. a., Pärnu-Jaagupi raj.

EMA Miira kõrb T mära
EE. T mära
EI. 210 T Miks
EIE. 950 T Flicka
EII. 43 T Meinhard

ISA 315 T Harley
IE. 1283 T Aade
II. 133 T Heldenknabe
IEE. 967 T Malanja
IEI. 64 T Arend
IIE. 1638 Tk Cabildo
III. 1543 Tk Heldenknabe

153, —, 159, —, 178, 19, —, II, 7, 3, 7. 27. III 1948. a.

15320 TB HALI

Kolh. „Kommunismi Tee", Pärnu-Jaagupi raj. Velise k/n.
Punaraudjas, 1. V 1943. a., Pärnu-Jaagupi raj.

EMA 3806 TB Selma
EE. Raudjas T mära
EI. 210 T Miks
EEE. Kindlaks määramata
EEI. 1649 Tk Hyperion
EIE. 950 T Flicka
EII. 43 T Meinhard

ISA 315 T Harley
IE. 1283 T Aade
II. 133 T Heldenknabe
IEE. 967 T Malanja
IEI. 64 T Arend
IIE. 1638 Tk Cabildo
III. 1543 Tk Heldenknabe

160, —, 164, —, 190, 19,5, —, I, 5, 5, 5. 27. III 1948. a.
1950. a. 24. VI, punane, m., 4907 TB Hillus 1551 TA Haljur'ilt

---

15322 TB VIVI

Kolh. „Sangar", Märjamaa raj. Varbola k/n.
Raudjas, 19. V 1945. a., Märjamaa raj.

EMA 3179 TA Halli
EE. 2306 TB Haara
EI. 697 TA Humal
EEE. Jaalo T mära
EEI. 348 T Halis
EIE. Raudjas T mära
EII. 348 T Halis

ISA 1147 TA Vahar
IE. 1253 T Jallo
II. 571 TA Virk
IEE. Kõrb T mära
IEI. 108 T Juku
IIE. 3989 P. Br. Union
III. 8741 P. Br. Dol

145, —, 158, —, 172, 19, —, II, 7, 3, 6. 27. III 1948. a.
1951. a. 14. IV, raudjas, t., Uksu 903 TA Urpi'lt

15324 TB HEKU

Kolh. „Võit", Pärnu-Jaagupi raj. Velise k/n.
Raudjas, 1945. a., Pärnu-Jaagupi raj.

EMA Miira raudjas T mära
EE. Raudjas T mära
EI. 178 T Murak
EEE. Raudjas T mära
EEI. T täkk
EIE. 1938 Tk Herzogin
EII. 43 T Meinhard

ISA 317 T Hingstar
IE. 1284 T Maimu
II. 133 T Heldenknabe
IEE. 966 T Dunja
IEI. 62 T Movik
IIE. 1638 Tk Cabildo
III. 1543 Tk Heldenknabe

150, —, 152, —, 192, 19,5, —, I, 8, 5,5, 8. 27. III 1948. a.
1949. a. VI, raudjas, t., 4834 TB Uksa 1183 TA Uksu'lt

15326 TB HEHA

Kolh. „Koit", Märjamaa raj., Alaküla k/n.
Kõrb, 5. VI 1944. a., Märjamaa raj.

EMA Tella kõrb T mära
EE. Raudjas T mära
EI. 91 T Maksim
EEE. Kindlaks määramata
EEI. Kindlaks määramata
EIE. Alma kõrb T mära
EII. Monarhist T täkk

ISA 317 T Hingstar
IE. 1284 T Maimu
II. 133 T Heldenknabe
IEE. 966 T Dunja
IEI. 62 T Movik
IIE. 1638 Tk Cabildo
III. 1543 Tk Heldenknabe

161, —, 164, —, 188, 22, —, I, 7, 8,5, 6. 27. III 1948. a.
1952. a., raudjas, m., 7611 TB Hebe 755 TA Hümar'ilt

15328 TB HOLLI

Pärnu-Jaagupi raj.
Punaraudjas, 1943. a., Pärnu-Jaagupi raj.

EMA Raudjas T mära

ISA 315 T Harley
IE. 1283 T Aade
II. 133 T Heldenknabe
IEE. 967 T Malanja
IEI. 64 T Arend
IIE. 1638 Tk Cabildo
III. 1543 Tk Heldenknabe

152, 73, 159, 42, 180, 19,5, —, II, —, —, —. 27. III 1948. a.

15330 TB KELLI

Kolh. „Koit", Märjamaa raj. Alaküla k/n.
Kõrb, 1944. a., Märjamaa raj.

EMA Aine kõrb T mära
EE. Kindlaks määramata
EI. Kindlaks määramata

ISA 1033 TA Tannur
IE. 1743 TA Anga
II. 575 TA Tugev
IEE. 1284 T Maimu
IEI. 64 T Arend
IIE. 7425 P. Br. Belle
III. 11390 P. Br. Guichen

152, —, 161, —, 189, 20, —, I, 7, 7, 7. 28. III 1948. a.
1951. a. 21. V, raudjas, t., 2467 TB Tannur 3108 TB Tunner'ilt

15332 TB VIDI

Kolh. „Punane Täht", Pärnu-Jaagupi raj. Velise k/n.
Raudjas, 22. III 1944. a., Pärnu-Jaagupi raj.

EMA 2209 TA Valda
EE. 1133 T Tella
EI. 571 TA Virk
EEE. 92 T Doora
EEI. 63 T Tello
EIE. 3989 P. Br. Union
EII. 8741 P. Br. Dol

ISA 981 TA Väle
IE. 1262 T Almi
II. 571 TA Virk
IEE. 92 T Doora
IEI. 64 T Arend
IIE. 3989 P. Br. Union
III. 8741 P. Br. Dol

151, 72, 160, 43, 182, 20, —, I, —, —, —. 28. III 1948. a.
1949. a. 1. V, raudjas, t., 4308 TB Lellu 1407 TA Lootus'elt

15334 TB HALLI

Pärnu-Jaagupi raj.
Punaraudjas, 1943. a., Pärnu-Jaagupi raj.

EMA 2612 TB Heki
EE. Noora kõrb T mära
EI. 348 T Halis
EEE. Kindlaks määramata
EEI. Kindlaks määramata
EIE. 978 T Milla
EII. 42 T Harun

ISA 769 TA Halur
IE. Nelli raudjas T mära
II. 348 T Halis
IEE. Maara kõrb T mära
IEI. 108 T Juku
IIE. 978 T Milla
III. 42 T Harun

153, 73, 165, 45, 191, 20,5, —, I, —, —, —. 28. III 1948. a.
28. VIII 1951. a. Vändras, pikamaa veo- ja sõiduvõistlustel IV koht
25 km veos, koorem 1275 kg, aeg 3.46.40
25 km sõidus, koorem 340 kg, aeg 1.31.08

15336 TB HULJA

Kolh. „Esimene Mai", Pärnu-Jaagupi raj. Vigala k/n.
Punaraudjas, 1938. a., Pärnu-Jaagupi raj.

EMA Etti raudjas T mära
EE. Hetti T mära
EEI. Kindlaks määramata
EI. 108 T Juku
EEE. Kindlaks määramata
EIE. Raudjas T mära
EII. 1543 Tk Heldenknabe

ISA 621 TA Harus
IE. Elli punane T mära
II. 348 T Halis
IEE. Kindlaks määramata
IEI. Kindlaks määramata
IIE. 978 T Milla
III. 42 T Harun

146, —, 147, —, 186, 19,5, —, II, 6, 3, 6. 28. III 1948. a.
1946. a. 29. IV, punaraudjas, t., 2736 TB Harri 801 TA Haril'ilt
1947. a. 23. V, raudjas, t., 3096 TB Lunur 859 TA Lunar'ilt
1949. a. 29. V, raudjas, t., 4366 TB Leksi 1407 TA Lootus'elt
1950. a. 9. V, punaraudjas, m., 4921 TB Lillu 1407 TA Lootus'elt

15338 TB SÄDE

Kolh. Vigala, Pärnu-Jaagupi raj. Kivi-Vigala k/n.
Kõrb, 18. V 1944. a., Pärnu-Jaagupi raj.

EMA Ella punane T mära
EE. Petti kõrb T mära
EI. Kindlaks määramata
EEE. Mirta kõrb T mära
EEI. Kindlaks määramata

ISA 987 TA Sannur
IE. 2465 TA Horli
II. 569 TA Sammur
IEE. Punane T mära
IEI. 304 T Huku
IIE. Epase P. Br.
III. 5908 P. Br. Vidangeur

153, —, 154, —, 188, 20, —, I, 6, 6, 7. 28. III 1948. a.
1949. a. 10. V, heleraudjas, t., 4306 TB Urmas 1359 TA Uardo'lt

---

15340 TB HILLA

Kolh. Lenini-nim., Pärnu-Jaagupi raj. Kivi-Vigala k/n.
Punaraudjas, 25. IV 1944. a., Pärnu-Jaagupi raj.

EMA Lilla kõrb T mära
EE. Kindlaks määramata
EI. Kindlaks määramata

ISA 801 TA Haril
IE. Mirti kõrb T mära
II. 625 TA Halik
IEE. Herta raudjas T mära
IEI. 210 T Miks
IIE. Massa mustjaskõrb T mära
III. 348 T Halis

157, —, 159, —, 192, 21, —, I, 7, 8, 6. 28. III 1948. a.
1951. a. 6. V, punaraudjas, m., 6905 TB Lillu 859 TA Lunar'ilt

---

15342 TB AULI

Kolh. „Vabadus", Pärnu-Jaagupi raj. Vigala k/n.
Kõrb, 1941. a., Pärnu-Jaagupi raj.

EMA 1456 TB Tella
EE. Ella punane T mära
EI. 303 T Toku
EEE. Kindlaks määramata
EEI. Kindlaks määramata
EIE. Monarhisti tütar
EII. 63 T Tello

ISA 523 TA Advokat
IE. 982 T Decenta
II. 64 T Arend
IEE. 958 T Walhalla
IEI. 25 T Doppelgänger
IIE. 10365 I. Fr. Ota
III. 1053 I. Fr. Arthur

148, —, 156, —, 180, 19,5, —, II, 6, 3, 5. 28. III 1948. a.

15344 TB HILLA

Kolh. Vigala, Pärnu-Jagupi raj. Kivi-Vigala k/n.
Punaraudjas, 29. IV 1944. a., Pärnu-Jaagupi raj.

EMA Lonni T mära
EE. Kindlaks määramata
EI. T täkk

ISA 801 TA Haril
IE. Mirti kõrb T mära
II. 625 TA Halik
IEE. Herta raudjas T mära
IEI. 210 T Miks
IIE. Massa mustjaskõrb T mära
III. 348 T Halis

151, —, 163, —, 188, 19,5, —, II, 5, 4,5, 5. 28. III 1948. a.

15346 TB SELLA

Pärnu-Jaagupi raj.
Kõrb, 1944. a., Pärnu-Jaagupi raj.

EMA Lonni kõrb T mära
EE. Milla kõrb T mära
EI. 621 TA Harus
EIE. Elli punane T mära
EII. 348 T Halis

ISA 891 TA Sassa
IE. Ella kõrb T mära
II. 569 TA Sammur
IEE. Kindlaks määramata
IEI. Kindlaks määramata
IIE. Epase P. Br.
III. 5908 P. Br. Vidangeur

157, 76, 168, 43, 190, 21, —, II, —, —, —. 28. III 1948. a.

15348 TB HELLA

Pärnu-Jaagupi raj.
Kõrb, 15. IV 1944. a., Pärnu-Jaagupi raj.

EMA 2461 TA Pella
EE. Lonni kõrb T mära
EI. 623 TA Piki
EEE. Kindlaks määramata
EEI. T täkk
EIE. Must T mära
EII. 270 T Joonas

ISA 315 T Harley
IE. 1283 T Aade
II. 133 T Heldenknabe
IEE. 967 T Malanja
IEI. 64 T Arend
IIE. 1638 Tk Cabildo
III. 1543 Tk Heldenknabe

157, 73, 164, 43, 182, 20, —, I, —, —, —. 28. III 1948. a.

15350 TB ARMA

Pärnu-Jaagupi raj.
Kõrb, 10. V 1943. a., Pärnu-Jaagupi raj.

EMA Lonni kõrb T mära
EE. Kindlaks määramata
EI. Kindlaks määramata

ISA 527 TA Advokat
IE. 982 T Decenta
II. 64 T Arend
IEE. 958 T Walhalla
IEI. 25 T Doppelgänger
IIE. 10365 I. Fr. Ota
III. 1053 I. Fr. Arthur

155, 72, 161, 41, 185, 19,5, —, II, —, —, —. 28. III 1948. a.

15352 TB SILVA

Kolh. „Esimene Mai", Pärnu-Jaagupi raj. Vigala k/n.
Punaraudjas, 1945. a., Pärnu-Jaagupi raj.

EMA Ella punane T mära
EE. Raudjas T mära
EI. 349 T Kristjan
EEE. Kindlaks määramata
EEI. Kindlaks määramata
EIE. 403 T Tiksi
EII. 85 T Kristjan

ISA 987 TA Sannur
IE. 2465 TA Horli
II. 569 TA Sammur
IEE. Punane T mära
IEI. 304 T Huku
IIE. Epase P. Br.
III. 5908 P. Br. Vidangeur

158, 78, 164, 40, 197, 20,5, —, eliit, 8, 7, 8. 28. II 1948. a.
1. IX 1955. a. Vigalas, veo- ja sõiduvõistlustel XII koht
2000 m veos aeg 18.27.3
2000 m sõidus aeg 6.36.7
Kaugusveos 374 m

15354 TB TELLA

Kolh. „Esimene Mai", Pärnu-Jaagupi raj. Vigala k/n.
Mustjaskõrb, 1945. a., Pärnu-Jaagupi raj.

EMA Maara T mära
EE. Kõrb T mära
EI. 63 T Tello
EEE. Kõrb T mära
EEI. 348 T Halis
EIE. 12185 I. Fr. Molline
EII. 1232 I. Fr. Tello

ISA 1033 TA Tannur
IE. 1743 TA Anga
II. 575 TA Tugev
IEE. 1284 T Maimu
IEI. 64 T Arend
IIE. 7425 P. Br. Belle
III. 11390 P. Br. Guichen

152, —, 167, —, 193, 20,5, 575, I, 7, 6, 7. 28. III 1948. a.
1. IX 1955. a. Vigalas, veo- ja sõiduvõistlustel XIV koht
2000 m veos aeg 17.47.2
2000 m sõidus aeg 6.51.0
Kaugusves 368 m

15356 TB TIIRI

Pärnu-Jaagupi raj.
Punaraudjas, 1945. a., Pärnu-Jaagupi raj.

EMA Miira kõrb T mära
EE. Lonny must T mära
EI. 641 TA Honti
EEE. Kindlaks määramata
EEI. Kindlaks määramata
EIE. Miira kõrb T mära
EII. 348 T Halis

ISA 1001 TA Tukkar
IE. 1531 TA Harita
II. 575 TA Tugev
IEE. 1340 T Tilli-Tihi
IEI. 42 T Harun
IIE. 7425 P. Br. Belle
III. 11390 P. Br. Guichen

154, 74, 164, 43, 185, 20,5, —, II, —, —, —. 28. III 1948. a.

15358 TB HERTA

Kolh. „Vabadus," Pärnu-Jaagupi raj. Vigala k/n.
Punaraudjas, 6. V 1943. a., Pärnu-Jaagupi raj.

EMA Manna kõrb T mära
EE. Roosi T mära
EI. 91 E Luks
EEE. Hall T mära
EEI. T täkk
EIE. E mära
EII. 23 E Lari

ISA 353 TA Henkel
IE. 1283 T Aade
II. 42 T Harun
IEE. 967 T Malanja
IEI. 64 T Arend
IIE. 1167 Tk Olikas
III. Hetman

158, —, 161, —, 190, 20, —, I, 7, 6,5, 6. 28. III 1948. a.
1950. a. 29. IV, raudjas, t., 4904 TB Liikur 1407 TA Lootus'elt
1951. a. 20. IV, punaraudjas, m., 6803 TB Lents 1407 TA Lootus'elt

15360 TB TINNA

Kolh. Mitšurini-nim., Märjamaa raj. Ala küla k/n.
Kõrb, 1. V 1945. a., Märjamaa raj.

EMA 3580 TB Tella
EE. Raudjas T mära
EI. 608 TB Tull
EEE. Kindlaks määramata
EEI. Kindlaks määramata
EIE. Kindlaks määramata
EII. 63 T Tello

ISA 1033 TA Tannur
IE. 1743 TA Anga
II. 575 TA Tugev
IEE. 1284 T Maimu
IEI. 64 T Arend
IIE. 7425 P. Br. Belle
III. 11390 P. Br. Guichen

158, —, 168, —, 188, 21, —, eliit, 7, 8, 7. 28. III 1948. a.
1950. a. 10. VI, must, t., 2195 TB Vigur 4278 TB Vahur'ilt
1952. a. 10. VII, kõrb, t., 2559 TB Hopa 755 TA Hümar'ilt

20. X 1955. a. veo- ja sõiduvõistlustel XII koht
2000 m veos aeg 18.11.4
2000 m sõidus aeg 6.13.3
Kaugusveos 417 m

15362 TB LILLU

Lihula raj.
Punaraudjas, 1944. a., Lihula raj.

EMA Nella must T mära
EE. Must T mära
EI. 896 TB Juksur
EEE. Kindlaks määramata
EEI. Kindlaks määramata
EIE. Kindlaks määramata
EII. 541 TA Juks

ISA 859 TA Lunar
IE. 986 T Hoiva
II. 649 TA Loots
IEE. 974 T Dame
IEI. 1543 Tk Heldenknabe
IIE. 16019 P. Br. Joyeuse
III. 14213 P. Br. Intact

159, 70, 161, 42, 186, 22, —, II, —, —, —. 29. III 1948. a.

15364 TB JUURA

Lihula raj.
Punaraudjas, 1942. a., Lihula raj.

EMA Maara raudjas T mära
EE. Kindlaks määramata
EI. Kindlaks määramata

ISA 896 TB Juksur
IE. Kindlaks määramata
II. 541 TA Juks
IIE. Kindlaks määramata
III. 55 T Momus

155, 70, 157, 45, 185, 19,5, —, II, —, —, —. 29. III 1948. a.

15366 TB MOINA

Lihula raj.
Kõrb, 1945. a., Lihula raj.

EMA 2443 TA Selma
EE. 1814 TB Temmi
EI. 569 TA Sammur
EEE. Miira kõrb T mära
EEI. 226 T Tõll
EIE. Epase P. Br.
EII. 5908 P. Br. Vidangeur
ISA 1272 TB Mati
IE. Punane T mära
II. 610 TB Maksu
IEE. Kindlaks määramata
IEI. Kindlaks määramata
IIE. Kindlaks määramata
III. 91 T Maksim

153, 72, 158, 42, 179, 20, —, I, —, —, —. 29. III 1948. a.

15368 TB HALLE

Lihula raj.
Punaraudjas, 1945. a., Lihula raj.

EMA 1814 TB Temmi
EE. Miira kõrb T mära
EI. 226 T Tõll
EEE. Kindlaks määramata
EEI. Kindlaks määramata
EIE. 969 T Malva
EII. 63 T Tello
ISA 317 T Hingstar
IE. 1284 T Maimu
II. 133 T Heldenknabe
IEE. 966 T Dunja
IEI. 62 T Movik
IIE. 1638 Tk Cabildo
III. 1543 Tk Heldenknabe

153, 72, 162, 42, 180, 20, —, I, —, —, —. 29. III 1948. a.

15370 TB GITA

Lihula raj.
Hiirjaskõrb, 1940. a., Lihula raj.

EMA Neti T mära
EE. Kindlaks määramata
EI. Kindlaks määramata
ISA 659 TA Globus
IE. 1546 TB Hopla
II. 363 TA Garibaldi
IEE. 1284 T Maimu
IEI. 42 T Harun
IIE. 1201 T Mella
III. 240 T Grant

157, 73, 166, 46, 193, 19,5, —, II, —, —, —. 29. III 1948. a.

15372 TB ARLANDA

Lihula raj.
Kõrb, 1944. a., Lihula raj.

EMA Teesi T mära
EE. Kindlaks määramata
EI. Kindlaks määramata
ISA 605 TA Arbo
IE. 965 T Hestia
II. 64 T Arend
IEE. 1864 Tk Dolde
IEI. 1918 Tk Flankeur
IIE. 10365 I. Fr. Ota
III. 1053 I. Fr. Arthur

153, 72, 156, 41, 181, 19,5, —, II, —, —, —. 29. III 1948. a.

15374 TB LONNI

Lihula raj.
Mustjaskõrb, 1944. a., Lihula raj.

EMA Juta T mära
EE. Kollane T mära
EI. 896 TB Juksur
EEE. Kindlaks määramata
EEI. Kindlaks määramata
EIE. Kindlaks määramata
EII. 541 TA Juks
ISA 859 TA Lunar
IE. 986 T Hoiva
II. 649 TA Loots
IEE. 974 T Dame
IEI. 1543 Tk Heldenknabe
IIE. 16019 P. Br. Joyeuse
III. 14213 P. Br. Intact

155, 72, 161, 43, 181, 20,5, —, II, —, —, —. 29. III 1948. a.

15376 TB MAARA

Lihula raj.
Kõrb, 22. IV 1938. a., Lihula raj

EMA Manna must T mära
EE. Kindlaks määramata
EI. Kindlaks määramata
ISA 418 TB Mats
IE. Alma T mära
II. 210 T Miks
IEE. Kindlaks määramata
IEI. Kindlaks määramata
IIE. 950 T Flicka
III. 43 T Meinhard

158, 74, 169, 45, 193, 20, —, II, —, —, —. 29. III 1948. a.

15378 TB MEERI

Lihula raj.
Ahkmust, 1941. a., Lihula raj.

EMA Lonni kõrb T mära
EE. Kindlaks määramata
EI. 86 T Palmer
EIE. Hetmanni poja-pojatütar
EII. Pharus A. N.
ISA 620 TB Mihkel
IE. Kindlaks määramata
II. Kindlaks määramata

158, 73, 163, 45, 193, 20, —, II, —, —, —. 29. III 1948. a.

15380 TB MORNA

Lihula raj.
Punaraudjas, 1944. a., —

EMA 2610 TB Hirma
EE. Masta kõrb T mära
EI. 356 TB Havai
EEE. Kindlaks määramata
EEI. Kindlaks määramata
EIE. 1281 T Telma
EII. 133 T Heldenknabe
ISA 1272 TB Mati
IE. Punane T mära
II. 610 TB Maksu
IEE. Kindlaks määramata
IEI. Kindlaks määramata
IIE. Kindlaks määramata
III. 91 T Maksim

153, 72, 161, 44, 180, 20, —, I, —, —, —. 29. III 1948. a.

15382 TB MILVI

Lihula raj.
Ahkmust, 2. VI 1944. a., Lihula raj.

EMA Lonni kõrb T mära
EE. Kindlaks määramata
EI. 86 T Palmer
EIE. Hetmani poja-pojatütar
EII. Pharus A. N.

ISA 1272 TB Mati
IE. Punane T mära
II. 610 TB Maksu
IEE. Kindlaks määramata
IEI. Kindlaks määramata
IIE. Kindlaks määramata
III. 91 T Maksim

157, 75, 164, 45, 186, 20, —, II, —, —, —. 29. III 1948. a.

15384 TB MINNI

Lihula raj.
Punaraudjas, 1939. a., Lihula raj.

EMA Miira T mära
EE. Kindlaks määramata
EI. Kindlaks määramata

ISA 418 TB Mats
IE. Alma T mära
II. 210 T Miks
IEE. Kindlaks määramata
IEI. Kindlaks määramata
IIE. 950 T Flicka
III. 43 T Meinhard

150, 73, 156, 42, 180, 19,5, —, II, —, —, —. 29. III 1948. a.

15386 TB LIINI

Lihula raj.
Ahkmust, 1944. a., Lihula raj.

EMA Maara kõrb T mära
EE. Kindlaks määramata
EI. Kindlaks määramata

ISA 859 TA Lunar
IE. 986 T Hoiva
II. 649 TA Loots
IEE. 974 T Dame
IEI. 1543 Tk Heldenknabe
IIE. 16019 P. Br. Joyeuse
III. 14213 P. Br. Intact

158, 70, 163, 45, 189, 20, —, II, —, —, —. 29. III 1948. a.

15388 TB LEEDI

Lihula raj.
Kõrb, 26. IV 1944. a., Lihula raj.

EMA Miira valge T mära
EE. Kindlaks määramata
EI. Kindlaks määramata

ISA 859 TA Lunar
IE. 986 T Hoiva
II. 649 TA Loots
IEE. 974 T Dame
IEI. 1543 Tk Heldenknabe
IIE. 16019 P. Br. Joyeuse
III. 14213 P. Br. Intact

154, 70, 160, 42, 185, 19,5, —, II, —, —, —. 29. III 1948. a.

15390 TB GOORA

Lihula raj.
Mustjaskõrb, IV 1942. a., —

EMA Kõrb T mära
EE. Kõrb E mära
EI. 541 TA Juks
EEE. Kindlaks määramata
EEI. Kindlaks määramata
EIE. Kindlaks määramata
EII. 55 T Momus
ISA 659 TA Globus
IE. 1546 TB Hopla
II. 363 TA Garibaldi
IEE. 1284 T Maimu
IEI. 42 T Harun
IIE. 1201 T Mella
III. 240 T Grant

148, 70, 157, 40, 181, 20, —, II, —, —, —. 30. III 1948. a.

15392 TB GARBO

Lihula raj.
Punaraudjas, 11. IV 1942. a., Lihula raj.

EMA 2050 TB Manna
EE. Raudjas T mära
EI. 210 T Miks
EEE. Kindlaks määramata
EEI. Kindlaks määramata
EIE. 950 T Flicka
EII. 43 T Meinhard
ISA 659 TA Globus
IE. 1546 TB Hopla
II. 363 TA Garibaldi
IEE. 1284 T Maimu
IEI. 42 T Harun
IIE. 1201 T Mella
III. 240 T Grant

154, 74, 159, 42, 185, 20, —, II, —, —, —. 30. III 1948. a.

15394 TB LEMMA

Sovh. Pärivere, Pärnu-Jaagupi raj. Are k/n.
Ahkmust, 1944. a., Lihula raj.

EMA Miira valge T mära
EE. Valge T mära
EI. 659 TA Globus
EEE. Kindlaks määramata
EEI. Kindlaks määramata
EIE. 1546 TB Hopla
EII. 363 TA Garibaldi
ISA 859 TA Lunar
IE. 986 T Hoiva
II. 649 TA Loots
IEE. 974 T Dame
IEI. 1543 Tk Heldenknabe
IIE. 16019 P. Br. Joyeuse
III. 14213 P. Br. Intact

159, —, 159, —, 198, 22, —, eliit, 7, 8,5, 8. 30. III 1948. a.
28. IX 1952. a. Pärnus, maks. jõudluskatsetel vojeikovi kelguga vedas 1005 kg
12. X 1952. a. Tallinnas, maks. jõudluskatsetel vedas 6966 kg

---

15396 TB GULLA

Lihula raj.
Raudjas, 1940. a., Lihula raj.

EMA Tudi T mära
EE. Raudjas T mära
EI. 63 T Tello
EEE. Kindlaks määramata
EEI. Kindlaks määramata
EIE. 12185 I. Fr. Molline
EII. 1232 I. Fr. Tello
ISA 659 TA Globus
IE. 1546 TB Hopla
II. 363 TA Garibaldi
IEE. 1284 T Maimu
IEI. 42 T Harun
IIE. 1201 T Mella
III. 240 T Grant

151, 70, 158, 40, 180, 19,5, —, II, —, —, —. 30. III 1948. a.

15398 TB LONNI

Lihula raj.
Must, 1943. a., Lihula raj.

EMA Vesta must T mära
EE. Kõrb T mära
EI. 23 T Weltman
EEE. Kindlaks määramata
EEI. Kindlaks määramata
EIE. 952 T Hermia
EII. 5456 Hk Veighton-Squiere
ISA 859 TA Lunar
IE. 986 T Hoiva
II. 649 TA Loots
IEE. 974 T Dame
IEI. 1543 Tk Heldenknabe
IIE. 16019 P. Br. Joyeuse
III. 14213 P. Br. Intact

157, 73, 162, 43, 190, 20, —, II, —, —, —. 30. III 1948. a.

15400 TB GARBO

Lihula raj.
Punaraudjas, 18. V 1941. a., Lihula raj.

EMA Milla punane T mära
EE. Kindlaks määramata
EI. Kindlaks määramata
ISA 659 TA Globus
IE. 1546 TB Hopla
II. 363 TA Garibaldi
IEE. 1284 T Maimu
IEI. 42 T Harun
IIE. 1201 T Mella
III. 240 T Grant

152, 72, 159, 41, 180, 20,5, —, II, —, —, —. 30. III 1948. a.

15402 TB GELJU

Lihula raj.
Punaraudjas, 1939. a., Lihula raj.

EMA Klara punane T mära
EE. Kindlaks määramata
EI. Lari E täkk
ISA 659 TA Globus
IE. 1546 TB Hopla
II. 363 TA Garibaldi
IEE. 1284 T Maimu
IEI. 42 T Harun
IIE. 1201 T Mella
III. 240 T Grant

148, 71, 153, 41, 180, 19,5, —, II, —, —, —. 30. III 1948. a.

15404 TB LONNI

Lihula raj.
Kõrb, 1943. a., —

EMA Tressa kõrb T mära
EE. Kõrb T mära
EI. 541 TA Juks
EEE. Kindlaks määramata
EEI. Kindlaks määramata
EIE. Kindlaks määramata
EII. 55 T Momus
ISA 859 TA Lunar
IE. 986 T Hoiva
II. 649 TA Loots
IEE. 974 T Dame
IEI. 1543 Tk Heldenknabe
IIE. 16019 P. Br. Joyeuse
III. 14213 P. Br. Intact

153, 70, 162, 40, 180, 20, —, II, —, —, —. 30. III 1948. a.

15406 TB GIRDE

Lihula raj.
Raudjas, VI 1938. a., Lihula raj.

EMA Hilda must T mära
EE. Kindlaks määramata
EI. Kindlaks määramata

ISA 659 TA Globus
IE. 1546 TB Hopla
II. 363 TA Garibaldi
IEE. 1284 T Maimu
IEI. 42 T Harun
IIE. 1201 T Mella
III. 240 T Grant

148, 72, 160, 42, 182, 20, —, II, —, —, —. 30. III 1948. a.
1944. a., raudjas, m., 16908 TB Laie — 859 TA Lunar'ilt

15408 TB GEEVI

Lihula raj.
Hall, 1940. a., Lihula raj.

EMA Tõnna kõrb T mära
EE. Kindlaks määramata
EI. Kindlaks määramata

ISA 659 TA Globus
IE. 1546 TB Hopla
II. 363 TA Garibaldi
IEE. 1284 T Maimu
IEI. 42 T Harun
IIE. 1201 T Mella
III. 240 T Grant

150, 70, 156, 42, 181, 19,5, —, II, —, —, —. 30. III 1948. a.

15410 TB LEESI

Lihula raj.
Raudjas, 1944. a., Lihula raj.

EMA Norma kõrb T mära
EE. Vesta valge T mära
EI. 659 TA Globus
EEE. Kindlaks määramata
EEI. Kindlaks määramata
EIE. 1546 TB Hopla
EII. 363 TA Garibaldi

ISA 859 TA Lunar
IE. 986 T Hoiva
II. 649 TA Loots
IEE. 974 T Dame
IEI. 1543 Tk Heldenknabe
IIE. 16019 P. Br. Joyeuse
III. 14213 P. Br. Intact

150, 70, 153, 40, 180, 21, —, II, —, —, —. 30. III 1948. a.

15412 TB HASSI

Lihula raj.
Punaraudjas, V 1940. a., Lihula raj.

EMA Palla hall T mära
EE. Kindlaks määramata
EI. Kindlaks määramata

ISA 778 TB Haljand
IE. Vilma kõrb T mära
II. 393 TA Hart
IEE. Kindlaks määramata
IEI. Kindlaks määramata
IIE. Permi raudjas T mära
III. 133 T Heldenknabe

154, 73, 166, 41, 184, 20, —, II, —, —, —. 30. III 1948. a.

15414 TB LEEDI

Lihula raj.
Raudjas, 14. IV 1944. a., Lihula raj.

EMA 3191 TA Hoplaa
EE. Tudi raudjas T māra
EI. 398 TB Harpun
EEE. Raudjas T māra
EEI. 63 T Tello
EIE. 1280 T Armi
EII. 42 T Harun
ISA 859 TA Lunar
IE. 986 T Hoiva
II. 649 TA Loots
IEE. 974 T Dame
IEI. 1543 Tk Heldenknabe
IIE. 16019 P. Br. Joyeuse
III. 14213 P. Br. Intact

154, 71, 160, 42, 185, 21, —, I, —, —, —. 30. III 1948. a.

15416 TB LOLA

Lihula raj.
Punaraudjas, 22. V 1944. a., Lihula raj .

EMA Gulla T māra
EE. Teedi T māra
EI. 659 TA Globus
EEE. Raudjas T māra
EEI. 63 T Tello
EIE. 1546 TB Hopla
EII. 363 TA Garibaldi
ISA 859 TA Lunar
IE. 986 T Hoiva
II. 649 TA Loots
IEE. 974 T Dame
IEI. 1543 Tk Heldenknabe
IIE. 16019 P. Br. Joyeuse
III. 14213 P. Br. Intact

154, 75, 160, 41, 182, 21, —, I, —, —, —. 30. III 1948. a.

15418 TB MILLA

Lihula raj.
Raudjas, 1939. a., Lihula raj.

EMA Lillu kõrb T māra
EE. Kindlaks määramata
EI. Kindlaks määramata
ISA 610 TB Maksu
IE. T māra
II. 91 T Maksim
IEE. Kindlaks määramata
IEI. Kindlaks määramata
IIE. Alma kõrb T māra
III. Monarhist T täkk

159, 75, 166, 43, 188, 21, —, II, —, —, —. 30. III 1948. a.

15420 TB HILLO

Lihula raj.
Punaraudjas, 1943. a., Lihula raj.

EMA Liia T raudjas
EE. Kindlaks määramata
EI. Kindlaks määramata
ISA 651 TA Hangur
IE. 1283 T Aade
II. 317 T Hingstar
IEE. 967 T Malanja
IEI. 64 T Arend
IIE. 1284 T Maimu
III. 133 T Heldenknabe

157, 72, 167, 43, 188, 21,5, —, II, —, —, —. 30. III 1948. a.

15422 TB HAIA

Lihula raj.
Punaraudjas, 28. IV 1943. a., Lihula raj.

EMA 5288 TB Lonni
EE. Kindlaks määramata
EI. Kindlaks määramata

ISA 1272 TB Mati
IE. Punane T mära
II. 610 TB Maksu
IEE. Kindlaks määramata
IEI. Kindlaks määramata
IIE. Kindlaks määramata
III. 91 T Maksim

151, 72, 158, 42, 182, 20, —, II, —, —, —. 30. III 1948. a.

15424 TB HELLI

Lihula raj.
Kõrb, 25. V 1943. a., Lihula raj.

EMA 1266 E Pella

ISA 803 TA Arsi
IE. Veera raudjas T mära
II. 523 TA Advokat
IEE. Kindlaks määramata
IEI. Kindlaks määramata
IIE. 982 T Decenta
III. 64 T Arend

153, 72, 162, 41, 185, 19,5, —, II, —, —, —. 30. III 1948. a.

15426 TB AINI

Pärnu raj.
Punaraudjas, 11. V 1942. a., Pärnu raj.

EMA Saimu kõrb E mära
EE. Kindlaks määramata
EI. Sutt E täkk

ISA 713 TA Atmar
IE. 1347 T Didu
II. 297 T Arut
IEE. 1014 T Herta
IEI. 132 T Dantin
IIE. 983 T Minni
III. 64 T Arend

150, 74, 169, 44, 182, 19,5, —, II, —, —, —. 31. III 1948. a.

15428 TB HANNI

Pärnu raj.
Tumekõrb, 15. IV 1944. a., Pärnu raj.

EMA Saara kõrb T mära
EE. Kindlaks määramata
EI. Kindlaks määramata

ISA 707 TA Heros
IE. 1379 T Doora
II. 381 TA Hektar
IEE. 357 T Linda
IEI. 137 T Dudu
IIE. 1283 T Aade
III. 42 T Harun

153, 73, 162, 42, 185, 20, —, II, —, —, —. 31. III 1948. a.

15430 TB AINI

Pärnu raj.
Punaraudjas, 1. V 1943. a., Pärnu raj.

EMA Miira kõrb T mära
EE. Kindlaks määramata
EI. Kindlaks määramata

ISA 713 TA Atmar
IE. 1347 T Didu
II. 297 T Arut
IEE. 1014 T Herta
IEI. 132 T Dantin
IIE. 983 T Minni
III. 64 T Arend

152, 72, 166, 44, 185, 21, —, II, —, —, —. 31. III 1948. a.

15432 TB HAARI

Kuremaa Loomakasvatuse Tehnikumi Õppemajand, Jõgeva raj. Palamuse k/n. Tumekõrb, 25. III 1944. a., Pärnu raj.

EMA 8814 T B Hulla
EE. Maara T mära
EI. 77 T Haron
EEE. Kindlaks määramata
EEI. Kindlaks määramata
EIE. Raudjas T mära
EII. 1543 Tk Heldenknabe

ISA 703 TA Haldur
IE. 1391 T Harina
II. 405 TA Haidar
IEE. 971 T Mindal
IEI. 42 T Harun
IIE. 985 T Hiito
III. 42 T Harun

160, —, 162, —, 194, 21, —, eliit, 8, 8, 8. 31. III 1948. a.
2. VIII 1953. a. Jõgeval, pikamaa veo- ja sõiduvõistlustel VIII koht
25 km veos, koorem 1377 kg, aeg 3.57.54
25 km sõidus, koorem 393 kg, aeg 1.22.15

15434 TB TANA

Pärnu raj.
Tumeraudjas, 8. VI 1942. a., Pärnu raj.

EMA 8814 TB Hulla
EE. Maara T mära
EI. 77 T Haron
EEE. Kindlaks määramata
EEI. Kindlaks määramata
EIE. Raudjas T mära
EII. 1543 Tk Heldenknabe

ISA 305 T Toivo
IE. 977 T Maali
II. 63 T Tello
IEE. 963 T Heldria
IEI. 43 T Meinhard
IIE. 12185 I. Fr. Molline
III. 1232 I. Fr. Tello

159, 75, 170, 42, 190, 21, —, I, —, —, —. 31. III 1948. a.

15436 TB HELLU

Pärnu raj.
Punaraudjas, 1944. a., Pärnu raj.

EMA Dunja kõrb T mära
EE. Kõrb T mära
EI. 60 T Drud
EEE. Kindlaks määramata
EEI. Kindlaks määramata
EIE. 962 T Martinica
EII. 25 T Doppelgänger

ISA 1240 TB Haskur
IE. 1739 TA Alfa
II. 129 T Hasmo
IEE. 978 T Milla
IEI. 64 T Arend
IIE. 957 T Waldfrau
III. 1649 Tk Hyperion

147, 70, 156, 40, 180, 19,5, —, II, —, — ,—. 31. III 1948. a.

15438 TB HELMO

Pärnu raj.
Kõrb, 26. IV 1943. a., Pärnu raj.

EMA 2205 TA Helgi
EE. 1413 T Hella
EI. 355 TA Hasso
EEE. Kindlaks määramata
EEI. 103 T Hopp
EIE. 954 T Daisy
EII. 42 T Harun

ISA 1240 TB Haskur
IE. 1739 TA Alfa
II. 129 T Hasmo
IEE. 978 T Milla
IEI. 64 T Arend
IIE. 957 T Waldfrau
III. 1649 Tk Hyperion

151, 70, 157, 42, 180, 19,5, —, I, —, —, —. 31. III 1948. a.

15440 TB HIPA

Pärnu raj.
Kõrb, 1945. a., Pärnu raj.

EMA 1260 T Helmi
EE. Salme punane T mära
EI. 103 T Hopp
EEE. Kindlaks määramata
EEI. Kindlaks määramata
EIE. Kindlaks määramata
EII. 48 T Milan

ISA 1896 TB Hilkur
IE. 2300 TB Hihih
II. 527 TA Hasavat
IEE. 506 E Mustla-Maali
IEI. 42 T Harun
IIE. 1279 T Arika
III. 317 T Hingstar

155, 70, 162, 42, 182, 20, —, I, —, —, —. 31. III 1948. a.

15442 TB LELLU

Pärnu raj.
Punaraudjas, 15. III 1945. a., Pärnu raj.

EMA 8346 TB Toika
EE. Teina T mära
EI. 305 T Toivo
EEE. Miira valge T mära
EEI. 94 T Hans
EIE. 977 T Maali
EII. 63 T Tello

ISA 973 TA Lennuk
IE. Lonny T mära
II. 649 TA Loots
IEE. 169 T Karuso tütar
IEI. 12 T Hetman
IIE. 16019 P. Br. Joyeuse
III. 14213 P. Br. Intact

153, 74, 165, 43, 182, 21, —, I, —, —, —. 31. III 1948. a.

15444 TB TAIMU

Pärnu raj.
Tumekõrb, 1944. a., Pärnu raj.

EMA Maie kõrb T mära
EE. Kindlaks määramata
EI. Kindlaks määramata

ISA 1670 TB Toivur
IE. Kindlaks määramata
II. 305 T Toivo
IIE. 977 T Maali
III. 63 T Tello

155, 70, 158, 43, 191, 20, —, II, —, —, —. 31. III 1948. a.

15446 TB HILLA

Pärnu raj.
Punaraudjas, 1943. a., Pärnu raj.

EMA Tella raudjas T mära
EE. Hall T mära
EI. 60 T Drud
EEE. Kindlaks määramata
EEI. Kindlaks määramata
EIE. 962 T Martinica
EII. 25 T Doppelgänger

ISA 317 T Hingstar
IE. 1284 T Maimu
II. 133 T Heldenknabe
IEE. 966 T Dunja
IEI. 62 T Movik
IIE. 1638 Tk Cabildo
III. 1543 Tk Heldenknabe

153, 72, 158, 40, 179, 20,5, —, II, —, —, —. 31. III 1948. a.

15448 TB MOOLA

Pärnu raj.
Punaraudjas, VI 1944. a., Pärnu raj.

EMA Dello raudjas T mära
EE. Elli raudjas T mära
EI. 580 TB Dunn
EEE. Kindlaks määramata
EEI. Kindlaks määramata
EIE. Elly raudjas T mära
EII. 60 T Drud

ISA 687 TA Murr
IE. Selma must T mära
II. 210 T Miks
IEE. Kõrb T mära
IEI. 108 T Juku
IIE. 950 T Flicka
III. 43 T Meinhard

152, 73, 161, 42, 184, 19, —, II, —, —, —. 1. IV 1948. a.

15450 TB MALLI

Pärnu raj.
Punaraudjas, 10. V 1941. a., Pärnu raj.

EMA Dello raudjas T mära
EE. Elli raudjas T mära
EI. 580 TB Dunn
EEE. Kindlaks määramata
EEI. Kindlaks määramata
EIE. Elly raudjas T mära
EII. 60 T Drud

ISA 687 TA Murr
IE. Selma must T mära
II. 210 T Miks
IEE. Kõrb T mära
IEI. 108 T Juku
IIE. 950 T Flicka
III. 43 T Meinhard

162, 78, 173, 48, 203, 21,5, —, II, —, —, —. 1. IV 1948. a.

15452 TB DUTI

Pärnu raj.
Punaraudjas, 1939. a., Pärnu raj.

EMA Maimu raudjas T mära
EE. Kindlaks määramata
EI. Kindlaks määramata

ISA 580 TB Dunn
IE. Elly raudjas T mära
II. 60 T Drud
IEE. Kindlaks määramata
IEI. Kindlaks määramata
IIE. 962 T Martinica
III. 25 T Doppelgänger

157, 72, 163, 46, 186, 20,5, —, II, —, —, —. 1. IV 1948. a.

15454 TB MIINI

Pärnu raj.
Punaraudjas, 30. IV 1945. a., Pärnu raj.

EMA 11060 TB Drilli
EE. 5310 TB Tella
EI. 580 TB Dunn
EEE. Kindlaks määramata
EEI. Kindlaks määramata
EIE. Elly raudjas T mära
EII. 60 T Drud

ISA 687 TA Murr
IE. Selma must T mära
II. 210 T Miks
IEE. Kõrb T mära
IEI. 108 T Juku
IIE. 950 T Flicka
III. 43 T Meinhard

155, 71, 166, 44, 181, 20, —, I, —, —, —. 1. IV 1948. a.

15456 TB ULLI

Pärnu raj.
Tumekõrb, 1945. a., Pärnu raj.

EMA Mia kõrb T mära
EE. Kindlaks määramata
EI. Kindlaks määramata

ISA 1858 TB Unor
IE. 2228 TB Alli
II. 573 TA Uhke
IEE. Ainu punane T mära
IEI. 359 TA Alarm
IIE. Deroute P. Br.
III. 11390 P. Br. Guichen

151, 70, 156, 43, 178, 20,5, —, II, —, —, —. 1. IV 1948. a.

15458 TB MILLA

Pärnu raj.
Punaraudjas, 1. IV 1941. a., Pärnu raj.

EMA 2262 TB Viiu
EE. Miia kõrb T mära
EI. 23 T Weltman
EEE. Kindlaks määramata
EEI. 15 T Miku
EIE. 952 T Hermia
EII. 5456 Hk Veighton-Squiere

ISA 687 TA Murr
IE. Selma must T mära
II. 210 T Miks
IEE. Kõrb T mära
IEI. 108 T Juku
IIE. 950 T Flicka
III. 43 T Meinhard

154, 77, 162, 45, 191, 20, —, I, —, —, —. 1. IV 1948. a.

15460 TB HAIDU

Kilingi-Nõmme raj.
Tumeraudjas, 10. VI 1944. a., Kilingi-Nõmme raj.

EMA Maie kõrb T mära
EE. Kindlaks määramata
EI. Marras T täkk

ISA 1068 TB Hiromant
IE. 1238 T Anna
II. 584 TB Hernes
IEE. 982 T Decenta
IEI. 64 T Arend
IIE. 958 T Walhalla
III. 42 T Harun

148, 75, 167, 45, 190, 20, —, II, —, —, —. 1. IV 1948. a.

15462 TB GATI

Kilingi-Nõmme raj.
Kõrb, 3. IV 1943. a., Kilingi-Nõmme raj.

EMA Elsa punane T mära
EE. Kindlaks määramata
EI. Kindlaks määramata

ISA 804 TB Garni
IE. Kindlaks määramata
II. 240 T Grant
IIE. 8978 I. Fr. Palota
III. 1505 I. Fr. Graf Ganges

156, 72, 165, 40, 185, 21, —, II, —, —, —. 1. IV 1948. a.

15464 TB DONNA

Pärnu raj.
Punaraudjas, 20. IV 1939. a., Pärnu raj.

EMA Marta kõrb T mära
EE. Kindlaks määramata
EI. Kindlaks määramata

ISA 590 TB Dunn
IE. Elly raudjas T mära
II. 60 T Drud
IEE. Kindlaks määramata
IEI. Kindlaks määramata
IIE. 962 T Martinica
III. 25 T Doppelgänger

158, 72, 166, 40, 181, 20, —, II, —, —, —. 1. IV 1948. a.

15466 TB MELLI

Pärnu raj.
Tumekõrb, 1. V 1941. a., Pärnu raj.

EMA Miia T mära
EE. Kindlaks määramata
EI. 580 TB Dunn
EIE Elly raudjas T mära
EII. 60 T Drud

ISA 687 TA Murr
IE. Selma must T mära
II. 210 T Miks
IEE. Kõrb T mära
IEI. 108 T Juku
IIE. 950 T Flicka
III. 43 T Meinhard

158, 73, 169, 42, 190, 19,5, —, II, —, —, —. 1. IV 1948. a.

15468 TB TELLA

Kilingi-Nõmme raj.
Kõrb, 16. IV 1945. a., Kilingi-Nõmme raj.

EMA 2779 TA Sulto
EE. Maara T mära
EI. T täkk
EEE. Kindlaks määramata
EEI. T täkk
EIE. Kindlaks määramata
EII. Kindlaks määramata

ISA 647 TA Teevi
IE. Kindlaks määramata
II. 303 T Toku
IIE. Monarhisti tütar
III. 63 T Tello

152, 68, 161, 45, 185, 20, —, I, —, —, —. 2. IV 1948. a.

15470 TB TOLLI

Kilingi-Nõmme raj.
Punaraudjas, 10. VI 1944. a., Kilingi-Nõmme raj.

EMA 5456 TB Helva
EE. Miira raudjas T mära
EI. 332 T Horazius
EEE. Massa T mära
EEI. T täkk
EIE. 977 T Maali
EII. 42 T Harun
ISA 647 TA Teevi
IE. Kindlaks määramata
II. 303 T Toku
IIE. Monarhisti tütar
III. 63 T Tello

153, 70, 160, 42, 182, 19, —, I, —, —, —. 2. IV 1948. a.

15472 TB VIIU

Kilingi-Nõmme raj.
Raudjas, V 1944. a., Kilingi-Nõmme raj.

EMA 2970 TB Talla
EE. Milla raudjas T mära
EI. 578 TB Totu
EEE. Kindlaks määramata
EEI. Kindlaks määramata
EIE. Raudjas T mära
EII. 305 T Toivo
ISA 1009 TA Veldur
IE. 1243 T Hilba
II. 571 TA Virk
IEE. 977 T Maali
IEI. 182 T Hilpuri
IIE. 3989 P. Br. Union
III. 8741 P. Br. Dol

155, 70, 161, 43, 185, 21, —, I, —, —, —. 2. IV 1948. a.

15474 TB HETI

Kilingi-Nõmme raj.
Punaraudjas, 1934. a., Kilingi-Nõmme raj.

EMA Raudjas T mära
ISA 322 T Helios
IE. 984 T Maiju
II. 133 T Heldenknabe
IEE. 1864 Tk Dolde
IEI. 43 T Meinhard
IIE. 1638 Tk Cabildo
III. 1543 Tk Heldenknabe

157, 73, 167, 40, 188, 21, —, II, —, —, —. 2. IV 1948. a.

15476 TB VALLI

Kilingi-Nõmme raj.
Raudjas, 6. IV 1944. a., Kilingi-Nõmme raj.

EMA 5526 TB Alka
EE. Kindlaks määramata
EI. Kindlaks määramata
ISA 1009 TA Veldur
IE. 1243 T Hilba
II. 571 TA Virk
IEE. 977 T Maali
IEI. 182 T Hilpuri
IIE. 3989 P. Br. Union
III. 8741 P. Br. Dol

153, 72, 165, 42, 186, 20, —, II, —, —, —. 2. IV 1948. a.

15478 TB VILMA

Kilingi-Nõmme raj.
Kõrb, 22. IV 1945. a., Kilingi-Nõmme raj.

EMA 11100 TB Hulla
EE. Raudjas T mära
EI. 904 TB Hullam
EEE. Kindlaks määramata
EEI. Kindlaks määramata
EIE. 1539 TA Astarta
EII. 317 T Hingstar

ISA 1009 TA Veldur
IE. 1243 T Hilba
II. 571 TA Virk
IEE. 977 T Maali
IEI. 182 T Hilpuri
IIE. 3989 P. Br. Union
III. 8741 P. Br. Dol

153, 73, 160, 45, 185, 20,5, —, I, —, —, —. 2. IV 1948. a.
1950. a. 1. V, punaraudjas, t., 1731 TA Uljas 1561 TA Ulan'ilt

---

15480 TB GLUUNI

Kolh. „Esimene Mai", Kilingi-Nõmme raj. Tihemetsa k/n.
Kõrb, 28. IV 1943. a., Kilingi-Nõmme raj.

EMA Loomi kõrb T mära
EE. Kindlaks määramata
EI. Kindlaks määramata

ISA 746 TB Gumbo
IE. 1280 TB Armi
II. 240 T Grant
IEE. 983 T Minni
IEI. 64 T Arend
IIE. 8978 I. Fr. Palota
III. 1505 I. Fr. Graf Ganges

157, —, 160, —, 182, 20, —, I, 7, 5,5, 7. 2. IV 1948. a.

15482 TB ALLI

Kilingi-Nõmme raj.
Raudjas, 1941. a., Pärnu-Jaagupi raj.

EMA T mära

ISA 89 T Attila
IE. Karmen
II. Kino Hannov.
IEE. Jud II
IEI. Pharus
IIE. Nosteri tütar
III. Kinos

154, 72, 163, 42, 184, 19,5, —, II, —, —, —. 2. IV 1948. a.

15484 TB HAHMAL

Kilingi-Nõmme raj.
Punaraudjas, 20. V 1944. a., Kilingi-Nõmme raj.

EMA 2232 TB Hermia
EE. Raudjas T mära
EI. 18 T Höfling
EEE. Kindlaks määramata
EEI. Kindlaks määramata
EIE. Kindlaks määramata
EII. 1592 Tk Höfling

ISA 1330 TB Herkules
IE. Kindlaks määramata
II. 332 T Horazius
IIE. 977 T Maali
III. 42 T Harun

153, 72, 160, 45, 195, 19,5, —, I, —, —, —. 2. IV 1948. a.

15486 TB HELI

Kolh. Karl Marxi nim., Kilingi-Nõmme raj. Jäärja k/n.
Tumeraudjas, VII 1945. a., Kilingi-Nõmme raj.

EMA Marta raudjas T mära
EE. Kindlaks määramata
EI. Kindlaks määramata

ISA 1864 TB Hurbo
IE. 1905 TA Asti
II. 904 TB Hullam
IEE. 1265 T Dillo
IEI. 359 TA Alarm
IIE. 1539 TA Astarta
III. 317 T Hingstar

150, —, 158, —, 190, 19,5, —, I, 6, 5, 6. 2. IV 1948. a.

15488 TB HIIRA

Kilingi-Nõmme raj.
Punaraudjas, 1944. a., Kilingi-Nõmme raj.

EMA Kaisa raudjas T mära
EE. Kindlaks määramata
EI. 897 TA Villem
EIE. Maara kõrb T mära
EII. 571 TA Virk

ISA 1226 TB Hindur
IE. Maia raudjas T mära
II. 332 T Horazius
IEE. Kindlaks määramata
IEI. 359 TA Alarm
IIE. 977 T Maali
III. 42 T Harun

151, 72, 164, 41, 181, 19,5, —, II, —, —, —. 2. IV 1948. a.

15490 TB TELDI

Kilingi-Nõmme raj.
Raudjas, 25. V 1944. a., Kilingi-Nõmme raj.

EMA 10066 TB Aima
EE. 5476 TB Asta
EI. 560 TB Aspal
EEE. Kindlaks määramata
EEI. Kindlaks määramata
EIE. 1269 T Hilla
EII. 295 T Ajaks

ISA 647 TA Teevi
IE. Kindlaks määramata
II. 303 T Toku
IIE. Monarhisti tütar
III. 63 T Tello

152, 70, 160, 41, 182, 21, —, I, —, —, —. 2. IV 1948. a.

15492 TB ALLA

Abja raj.
Punaraudjas, 1943. a., Abja raj.

EMA 12328 TB Gariba
EE. 961 T Mantinea
EI. 363 TA Garibaldi
EEE. 1711 Tk Hirmala
EEI. 43 T Meinhard
EIE. 1201 T Mella
EII. 240 T Grant

ISA 717 TA Aaro
IE. Rita hall T mära
II. 325 T Arats
IEE. Kindlaks määramata
IEI. Kindlaks määramata
IIE. Milla raudjas T mära
III. 64 T Arend

154, 72, 167, 42, 183, 20,5, —, I, —, —, —. 3. IV 1948. a.
1948. a., heleraudjas, m., 19954 TB Luuna 1227 TA Leigur'ilt

15494 TB HAILI

Abja raj.
Tumeraudjas, 1943. a., Abja raj.

EMA Mari raudjas T mära
EE. Kindlaks määramata
EI. Kindlaks määramata

ISA 641 TA Honti
IE. Miira kõrb T mära
II. 348 T Halis
IEE. T mära
IEI. T täkk
IIE. 978 T Milla
III. 42 T Harun

153, 74, 166, 42, 180, 21, —, II, —, —, —. 3. IV 1948. a.

15496 TB HELLA

Abja raj.
Raudjas, 1943. a., Abja raj.

EMA Vaike T mära
EE. Kindlaks määramata
EI. Kindlaks määramata

ISA 332 T Horazius
IE. 977 T Maali
II. 42 T Harun
IEE. 963 T Heldria
IEI. 43 T Meinhard
IIE. 1167 Tk Olikas
III. Hetman

155, 75, 165, 45, 184, 21,5, —, II, —, —, —. 3. IV 1948. a.
1947. a. mais, heleraudjas, t., 3204 TB Lember 973 TA Lennuk'ilt

---

15498 TB HENTA

Abja raj.
Raudjas, 8. V 1943. a., Abja raj.

EMA 5642 TB Milla
EE. Massa kõrb T mära
EI. 50 T Mavr
EEE. T mära
EEI. T täkk
EIE. 1904 Tk Dudka
EII. 43 T Meinhard

ISA 641 TA Honti
IE. Miira kõrb T mära
II. 348 T Halis
IEE. T mära
IEI. T täkk
IIE. 978 T Milla
III. 42 T Harun

153, 72, 158, 41, 182, 20, —, I, —, —, —. 3. IV 1948. a.

15500 TB HIRMA

Abja raj.
Raudjas, 1944. a., Abja raj.

EMA 2244 TB Virve
EE. Kindlaks määramata
EI. Kindlaks määramata

ISA 641 TA Honti
IE. Miira kõrb T mära
II. 348 T Halis
IEE. T mära
IEI. T täkk
IIE. 978 T Milla
III. 42 T Harun

155, 72, 162, 42, 181, 20, —, I, —, —, —. 3. IV 1948. a.

15502 TB GAIDI

Abja raj.
Kõrb, 1945. a., Abja raj.

EMA Ella kõrb T mära
EE. Kindlaks määramata
EI. Kindlaks määramata

ISA 1346 TB Gigant
IE. 1578 TB Asta
II. 746 TB Gumbo
IEE. T mära
IEI. 169 T Karuso
IIE. 1280 T Armi
III. 240 T Grant

156, 74, 167 44, 190, 20, —, II, —, —, —. 3. IV 1948. a.

15504 TB GUNDA

Abja raj.
Raudjas, 1945. a., Abja raj.

EMA Tella raudjas T mära
EE. Kindlaks määramata
EI. Kindlaks määramata

ISA 746 TB Gumbo
IE. 1280 T Armi
II. 240 T Grant
IEE. 983 T Minni
IEI. 64 T Arend
IIE. 8978 I. Fr. Palota
III. 1505 I. Fr. Graf Ganges

153, 74, 166, 45, 181, 20, —, II, —, —, —. 3. IV 1948. a.

15506 TB HELMA

Abja raj.
Punaraudjas, 1944. a., Abja raj.

EMA Helma punane T mära
EE. Kindlaks määramata
EI. Kindlaks määramata

ISA 641 TA Honti
IE. Miira kõrb T mära
II. 348 T Halis
IEE. T mära
IEI. T täkk
IIE. 978 T Milla
III. 42 T Harun

148, 74, 159, 44, 180, 21, —, II, —, —, —. 3. IV 1948. a.

15508 TB HERTA

Abja raj.
Punaraudjas, 1944. a., Abja raj.

EMA 5618 TB Helli
EE. Valge T mära
EI. 353 TA Henkel
EEE. Maara raudjas T mära
EEI. T täkk
EIE. 1283 T Aade
EII. 42 T Harun

ISA 527 TA Hasavat
IE. 1279 T Arika
II. 317 T Hingstar
IEE. 964 T Guadiana
IEI. 64 T Arend
IIE. 1284 T Maimu
III. 133 T Heldenknabe

151, 73, 158, 44, 185, 20, —, II, —, —, —. 3. IV 1948. a.

15510 TB AILI

Abja raj.
Punaraudjas, 12. VII 1944. a., Abja raj.

EMA Raudjas T mära
ISA 1216 TB Aali
IE. Ermi T mära
II. 607 T Ardino
IEE. Kindlaks määramata
IEI. T täkk
IIE. 1154 T Diina
III. 64 T Arend

148, 69, 156, 41, 183, 19,5, —, II, —, —, —. 3. IV 1948. a.

15512 TB GATTI

Kolh. „Jüriöö," Kilingi-Nõmme raj. Kanaküla k/n.
Raudjas, 28. IV 1944. a., Abja raj.

EMA 5576 TB Heldi
EE. Miira T mära
EI. 332 T Horazius
EEE. Kindlaks määramata
EEI. Kindlaks määramata
EIE. 977 T Maali
EII. 42 T Harun
ISA 746 TB Gumbo
IE. 1280 T Armi
II. 240 T Grant
IEE. 983 T Minni
IEI. 64 T Arend
IIE. 8978 I. Fr. Palota
III. 1505 I. Fr. Graf Ganges

155, —, 159, —, 184, 19,5, —, I, 6, 5, 6. 3. IV 1948. a.

15514 TB GIIVA

Abja raj.
Raudjas, 31. I 1945. a., Abja raj.

EMA 5584 TB Helga
EE. Milla kõrb T mära
EI. 287 T Diltram
EEE. Kindlaks määramata
EEI. Kindlaks määramata
EIE. Raudjas T mära
EII. 25 T Doppelgänger
ISA 746 TB Gumbo
IE. 1280 T Armi
II. 240 T Grant
IEE. 983 T Minni
IEI. 64 T Arend
IIE. 8978 I. Fr. Palota
III. 1505 I. Fr. Graf Ganges

156, 73, 164, 40, 185, 20, —, I, —, —, —. 3. IV 1948. a.

15516 TB HIRVE

Abja raj.
Kõrb, 4. XI 1942. a., Abja raj.

EMA 5586 TB Riiva
EE. Kindlaks määramata
EI. Kindlaks määramata
ISA 332 T Horazius
IE. 977 T Maali
II. 42 T Harun
IEE. 963 T Heldria
IEI. 43 T Meinhard
IIE. 1167 Tk Olikas
III. Hetman

153, 77, 169, 48, 189, 20,5, —, I, —, —, —. 3. IV 1948. a.

15518 TB HEILI

Abja raj.
Kõrb, 1941. a., Abja raj.

EMA Maimu T māra
EE. Kindlaks määramata
EI. Kindlaks määramata

ISA 904 TB Hullam
IE. 1539 TA Astarta
II. 317 T Hingstar
IEE. 1243 T Hilba
IEI. 64 T Arend
IIE. 1284 T Maimu
III. 133 T Heldenknabe

150, 72, 159, 40, 180, 19,5, —, II, —, —, —. 3. IV 1948. a.
1949. a., kõrb, m., 21474 TB Maia 1166 TB Mento'lt

15520 TB HALLU

Abja raj.
Raudjas, 1945. a., Abja raj.

EMA 13366 TB Desta
EE. Matli T māra
EI. 287 T Diltram
EEE. Kindlaks määramata
EEI. Kindlaks määramata
EIE. Raudjas T māra
EII. 25 T Doppelgänger

ISA 753 TA Halivat
IE. 2296 TB Leidulaps
II. 527 TA Hasavat
IEE. 990 T Heero
IEI. 42 E Agu
IIE. 1279 T Arika
III. 317 T Hingstar

148, 70, 152, 40, 181, 19,5, —, I, —, —, —. 3. IV 1948. a.

15522 TB HULLA

Kolh. „Koit", Abja raj. Abja k/n.
Punaraudjas, 10. VI 1943. a., Abja raj.

EMA Maali raudjas T māra
EE. Maara T māra
EI. T täkk

ISA 641 TA Honti
IE. Miira kõrb T māra
II. 348 T Halis
IEE. T māra
IEI. T täkk
IIE. 978 T Milla
III. 42 T Harun

149, —, 156, —, 180, 20, —- II, 6, 3, 6. 3. IV 1948. a.

15524 TB UPI

Kolh. „Koit", Abja raj. Abja k/n.
Tumeraudjas, IV 1944. a., Abja raj.,

EMA 1984 TB Siluk
EE. Maara kõrb T māra
EI. 206 T Sultan
EEE. Kindlaks määramata
EEI. 97 T Vambo
EIE. 963 T Heldria
EII. Schafing H imp.

ISA 797 TA Uku
IE. Deli T māra
II. 573 TA Uhke
IEE. 683 T Herni
IEI. 25 T Doppelgänger
IIE. Deroute P. Br.
III. 11390 P. Br. Guichen

155, —, 162, —, 192, 20,5 —, eliit, 7, 7, 7. 3. IV 1948. a.
19. IX 1953. a. Karksis, veo- ja sõiduvõistlustel
2000 m veos, aeg 20.59.0
2000 m sõidus, aeg 6.51.0
Kaugusveos 110 m

15526 TB HOLLE

Kolh. „Koit", Abja raj. Abja k/n.
Punaraudjas, 28. VI 1943. a., Abja raj.

EMA Linny kõrb T mära
EE. Maali T mära
EI. T täkk

ISA 332 T Horazius
IE. 977 T Maali
II. 42 T Harun
IEE. 963 T Heldria
IEI. 43 T Meinhard
IIE. 1167 Tk Olikas
III. Hetman

152, —, 159, —, 190, 20, —, eliit, 8, 6, 8. 3. IV 1948. a.

15528 TB HELDE

Abja raj.
Raudjas, 11. IV 1944. a., Abja raj.

EMA Heti raudjas T mära
EE. Kindlaks määramata
EI. Kindlaks määramata

ISA 322 T Helios
IE. 984 T Maiju
II. 133 T Heldenknabe
IEE. 1864 Tk Dolde
IEI. 43 T Meinhard
IIE. 1638 Tk Cabildo
III. 1543 Tk Heldenknabe

154, 74, 158, 44, 186, 20, —, II, —, —, —. 3. IV 1948. a.

15530 TB HOPLA

Abja raj.
Mustjaskõrb, 12. V 1943. a., Abja raj.

EMA Nelli T mära
EE. Kindlaks määramata
EI. Kindlaks määramata

ISA 641 TA Honti
IE. Miira kõrb T mära
II. 348 T Halis
IEE. T mära
IEI. T täkk
IIE. 978 T Milla
III. 42 T Harun

149, 70, 152, 40, 181, 19,5, —, II, —, —, —. 3. IV 1948. a.

15532 TB HELLA

Abja raj.
Raudjas, IV 1944. a., Abja raj.

EMA 5592 TB Tilly
EE. Della kõrb T mära
EI. 243 T Domy
EEE. Kindlaks määramata
EEI. Kindlaks määramata
EIE. Raudjas T mära
EII. 25 T Doppelgänger

ISA 332 T Horazius
IE. 977 T Maali
II. 42 T Harun
IEE. 963 T Heldria
IEI. 43 T Meinhard
IIE. 1167 Tk Olikas
III. Hetman

154, 73, 160, 42, 184, 19,5, —, I, —, —, —. 3. IV 1948. a.

15534 TB AARE

Abja raj.
Ahkmust, III 1943. a., Abja raj.

EMA Miilas must T mära
EE. Kindlaks määramata
EI. Kindlaks määramata

ISA 717 TA Aaro
IE. Rita hall T mära
II. 325 T Arats
IEE. Kindlaks määramata
IEI. Kindlaks määramata
IIE. Milla raudjas T mära
III. 64 T Arend

154, 71, 159, 40, 180, 19,5, —, II, —, —, —. 3. IV 1948. a.

15536 TB ASTRA

Abja raj.
Punaraudjas, 24. IV 1944. a., Abja raj.

EMA 5670 TB Velli
EE. Maara raudjas T mära
EI. 547 TB Välk
EEE. Kindlaks määramata
EEI. Kindlaks määramata
EIE. Miira raudjas T mära
EII. 23 T Weltman

ISA 1216 TB Aali
IE. Ermi T mära
II. 607 TA Ardino
IEE. Kindlaks määramata
IEI. T täkk
IIE. 1154 T Diina
III. 64 T Arend

155, 72, 160, 40, 180, 19,5, —, I, —, —, —. 3. IV 1948. a.

15538 TB HALMI

Abja raj.
Kõrb, 8. IV 1945. a., Abja raj.

EMA Nuku must T mära
EE. Kindlaks määramata
EI. Kindlaks määramata

ISA 753 TA Halivat
IE. 2296 TB Leidulaps
II. 527 TA Hasavat
IEE. 990 T Heero
IEI. 42 E Agu
IIE. 1279 T Arika
III. 317 T Hingstar

151, 70, 157, 40, 181, 19,5, —, II, —, —, —. 3. IV 1948. a.

15540 TB AGU

Abja raj.
Kõrb, V 1944. a., Abja raj.

EMA 5684 TB Leebi
EE. Kindlaks määramata
EI. Kindlaks määramata

ISA 1216 TB Aali
IE. Ermi T mära
II. 607 TA Ardino
IEE. Kindlaks määramata
IEI. T täkk
IIE. 1154 T Diina
III. 64 T Arend

152, 73, 168, 41, 186, 19, —, I, —, —, —. 3. IV 1948. a.

15542 TB URMA

Abja raj.
Punaraudjas, 20. IV 1945. a., Abja raj.

EMA Vilma T mära
EE. Ella kõrb T mära
EI. 81 T Omar
EEE. Kindlaks määramata
EEI. Kindlaks määramata
EIE. Kindlaks määramata
EII. Kindlaks määramata

ISA 1860 TB Urmas
IE. 2157 TA Virgi
II. 573 TA Uhke
IEE. 1752 TB Asta
IEI. 571 TA Virk
IIE. Deroute P. Br.
III. 11390 P. Br. Guichen

157, 75, 160, 42, 180, 20, —, II, —, —, —. 3. IV 1948. a.

15544 TB ALLI

Abja raj.
Punaraudjas, V 1943. a., Abja raj.

EMA Miira raudjas T mära
EE. Kindlaks määramata
EI. Kindlaks määramata

ISA 1216 TB Aali
IE. Ermi T mära
II. 607 TA Ardino
IEE. Kindlaks määramata
IEI. T täkk
IIE. 1154 T Diina
III. 64 T Arend

156, 70, 166, 44, 181, 19,5, —, II, —, —, —. 3. IV 1948. a.

15546 TB HAIDI

Abja raj.
Punaraudjas, 1943. a., Abja raj.

EMA 5708 TB Ollik
EE. Kindlaks määramata
EI. Kindlaks määramata

ISA 641 TA Honti
IE. Miira kõrb T mära
II. 348 T Halis
IEE. T mära
IEI. T täkk
IIE. 978 T Milla
III. 42 T Harun

152, 73, 161, 42, 180, 19, —, II, —, —, —. 3. IV 1948.

15548 TB HANNI

Abja raj.
Raudjas, 1944. a., Abja raj.

EMA Mitsi raudjas T mära
EE. Kindlaks määramata
EI. Kindlaks määramata

ISA 641 TA Honti
IE. Miira kõrb T mära
II. 348 T Halis
IEE. T mära
IEI. T täkk
IIE. 987 T Milla
III. 42 T Harun

154, 73, 153, 44, 179, 19,5, —, II, —, —, —. 3. IV 1948. a.

15550 TB HELLI

Abja raj.
Kõrb, 1944. a., Abja raj.

EMA 1857 TA Asti
EE. Kindlaks määramata
EI. 64 T Arend
EIE. 10365 I. Fr. Ota
EII. 1053 I. Fr. Arthur

ISA 322 T Helios
IE. 984 T Maiju
II. 133 T Heldenknabe
IEE. 1864 Tk Dolde
IEI. 43 T Meinhard
IIE. 1638 Tk Cabildo
III. 1543 Tk Heldenknabe

156, 71, 171, 41, 179, 20, —, I, —, —, —. 3. IV 1948. a.

15552 TB HELGU

Abja raj.
Punaraudjas, 20. V 1944. a., Abja raj.

EMA 2428 TB Lilli
EE. Mari kõrb T mära
EI. 325 T Arats
EEE. Kindlaks määramata
EIE. Kindlaks määramata
EIE. Raudjas T mära
EII. 64 T Arend

ISA 322 T Helios
IE. 984 T Maiju
II. 133 T Heldenknabe
IEE. 1864 Tk Dolde
IEI. 43 T Meinhard
IIE. 1638 Tk Cabildo
III. 1543 Tk Heldenknabe

153, 70, 152, 40, 178, 19, —, I, —, —, —. 3. IV 1948. a.

15554 TB GILLA

Kolh. „Töö", Abja raj. Polli k/n.
Raudjas, 1943. a., Abja raj.

EMA Senta raudjas T mära
EE. T mära
EI. T täkk

ISA 1346 TB Gigant
IE. 1578 TB Asta
II. 746 TB Gumbo
IEE. T mära
IEI. 169 T Karuso
IIE. 1280 T Armi
III. 240 T Grant

157, —, 162, —, 195, 20, —, eliit, 8, 7, 8. 4. IV 1948. a.
1951. a., raudjas, m., 5995 TB Seila — 2718 TB Sektor'ilt

15556 TB HIITI

Abja raj.
Kõrb, 10. VI 1944. a., Abja raj.

EMA 9992 TB Auli
EE. Vemma must T mära
EI. 717 TA Aaro
EEE. Kindlaks määramata
EEI. Kindlaks määramata
EIE. Rita hall T mära
EII. 325 T Arats

ISA 641 TA Honti
IE. Miira kõrb T mära
II. 348 T Halis
IEE. T mära
IEI. T täkk
IIE. 978 T Milla
III. 42 T Harun

156, 75, 167, 44, 179, 20, —, —, I, —, —, —. 4. IV 1948. a.
1950. a., kõrb, t., 4796 TB Liki — 1361 TA Liki'lt

15558 TB KAADA

Abja raj.
Raudjas, 1943. a., Abja raj.

EMA Milda T mära
EE. Kindlaks määramata
EI. Kindlaks määramata

ISA 906 TB Karm
IE. 1390 T Helde
II. 363 TA Garibaldi
IEE. 954 T Daisy
IEI. 133 T Heldenknabe
IIE. 1201 T Mella
III. 240 T Grant

148, 72, 158, 40, 181, 19, —, II, —, —, —. 4. IV 1948. a.
1951. a. 6. V, raudjas, m., 5709 TB Silva 2718 TB Sektor'ilt

15560 TB GAIDI

Abja raj.
Punaraudjas, 27. IV 1944. a., Abja raj.

EMA 4368 TB Heevik
EE. Malle T mära
EI. 97 T Vambo
EEE. Kindlaks määramata
EEI. 97 T Vambo
EIE. Kindlaks määramata
EII. Kindlaks määramata

ISA 1346 TB Gigant
IE. 1578 TB Asta
II. 746 TB Gumbo
IEE. T mära
IEI. 169 T Karuso
IIE. 1280 T Armi
III. 240 T Grant

155, 72, 167, 44, 180, 20, —, I, —, —, —. 4. IV 1948. a.

15562 TB GAIDI

Abja raj.
Punaraudjas, 24. V 1945. a., Abja raj.

EMA 5730 TB Miira
EE. Raudjas T mära
EI. 540 TB Mainur
EEE. Kindlaks määramata
EEI. Kindlaks määramata
EIE. Kõrb T mära
EII. 253 T Marsol

ISA 1346 TB Gigant
IE. 1578 TB Asta
II. 746 TB Gumbo
IEE. T mära
IEI. 169 T Karuso
IIE. 1280 T Armi
III. 240 T Grant

153, 70, 161, 44, 180, 20, —, I, —, —, —. 4. IV 1948. a.

15564 TB HELE

Abja raj.
Tumeraudjas, 1942. a., Abja raj.

EMA Massa T mära
EE. Kindlaks määramata
EI. Kindlaks määramata

ISA 641 TA Honti
IE. Miira kõrb T mära
II. 348 T Halis
IEE. T mära
IEI. T täkk
IIE. 978 T Milla
III. 42 T Harun

155, 76, 170, 45, 187, 21, —, II, —, —, —. 4. IV 1948. a.

15566 TB KULLA

Abja raj.
Punaraudjas, 16. V 1945. a., Abja raj.

EMA 4324 TB Leebi
EE. Kindlaks määramata
EI. Kindlaks määramata

ISA 567 TA Kuuba
IE. Kindlaks määramata
II. Kindlaks määramat a

156, 71, 166, 41, 178, 19, —, I, —, —, —. 4. IV 1948. a.

15568 TB HALLI

Kolh. „Töö", Abja raj. Polli k/n.
Kõrb, 1943. a., Abja raj.

EMA Miira kõrb T mära
EE. Miila must T mära
EI. 282 T Ametnik
EEE. Kindlaks määramata
EEI. Kindlaks määramata
EIE. 979 T Maasik
EII. 64 T Arend

ISA 641 TA Honti
IE. Miira kõrb T mära
II. 348 T Halis
IEE. T mära
IEI. T täkk
IIE. 978 T Milla
III. 42 T Harun

150, —, 160, —, 182, 19,5, —, I, 7, 5, 7. 4. IV 1948. a.
27. XII 1954. a. Abjas, veo- ja sõiduvõistlustel IV—V koht
2000 m veos, aeg 18.41.7
2000 m sõidus, aeg 6.36.60

15570 TB HOLLI

Abja raj.
Punaraudjas, 20 IV 1942. a., Abja raj.

EMA Stella T mära
EE. Kindlaks määramata
EI. Kindlaks määramata

ISA 641 TA Honti
IE. Miira kõrb T mära
II. 348 T Halis
IEE. T mära
IEI. T täkk
IIE. 978 T Milla
III. 42 T Harun

154, 73, 162, 40, 178, 20, —, II, —, —, —. 4. IV 1948. a.

15572 TB HELLE

Abja raj.
Raudjas, 1944. a., Abja raj.

EMA 9990 TB Aala
EE. Laine must T mära
EI. 717 TA Aaro
EEE. Kindlaks määramata
EEI. Kindlaks määramata
EIE. Rita hall T mära
EII. 325 T Arats

ISA 641 TA Honti
IE. Miira kõrb T mära
II. 348 T Halis
IEE. T mära
IEI. T täkk
IIE. 978 T Milla
III. 42 T Harun

147, 70, 159, 40, 180, 19,5, —, II, —, —, —. 4. IV 1948. a.

15574 TB HEERA

Abja raj.
Punaraudjas, 13. IV 1944. a., Abja raj.

EMA 2799 TA Henga
EE. 1283 T Aade
EI. 317 T Hingstar
EEE. 967 T Malanja
EEI. 64 T Arend
EIE. 1284 T Maimu
EII. 133 T Heldenknabe

ISA 641 TA Honti
IE. Miira kõrb T mära
II. 348 T Halis
IEE. T mära
IEI. T täkk
IIE. 978 T Milla
III. 42 T Harun

149, 74, 159, 43, 175, 21, —, I, —, —, —. 4. IV 1948. a.

15576 TB HILBA

Abja raj.
Punaraudjas, 26. V 1943. a., Abja raj.

EMA 4008 TB Tella
EE. 732 T Miira
EI. 416 TB Poju
EEE. T mära
EEI. T täkk
EIE. 203 T Detmani tütar
EII. 220 T Peeter

ISA 1071 TA Heki
IE. 1690 TB Halda
II. 527 TA Hasavat
IEE. 977 T Maali
IEI. 42 T Harun
IIE. 1279 T Arika
III. 317 T Hingstar

160, 78, 171, 42, 190, 21, —, II, —, —, —. 5. IV 1948. a.

15578 TB ULLA

Räpina Aiandustehnikumi õppemajand, Räpina raj. Alaküla k/n.
Raudjas, 4. V 1942. a., Abja raj.

EMA Kata kõrb T mära
EE. 1748 TB Nanna
EI. 171 T Karuso
EEE. T mära
EEI. 108 T Juku
EIE. Feernaught'ilt
EII. 169 T Karuso

ISA 797 TA Uku
IE. Deli T mära
II. 573 TA Uhke
IEE. 683 T Herni
IEI. 25 T Doppelgänger
IIE. Deroute P. Br.
III. 11390 P. Br. Guichen

159, 78, 166, 47, 195, 20,5 —, I, —, —, —. 5. IV 1948. a.
1951. a. 20. IV, raudjas, m., 7281 TB Vilma 1557 TA Vilu'lt

15580 TB LINGA

Viljandi raj.
Punaraudjas, 20. V 1945. a., Viljandi raj.

EMA Hella raudjas T mära
EE. Kindlaks määramata
EI. 313 T Hermes
EIE. 954 T Daisy
EII. 133 T Heldenknabe

ISA 1065 TA Linnus
IE. 1987 TA Asta
II. 649 TA Loots
IEE. 672 T Stella
IEI. 64 T Arend
IIE. 16019 P. Br. Joyeuse
III. 14213 P. Br. Intact

156, 74, 160, 43, 187, 21, —, II, —, —, —. 5. IV 1948. a.

15582 TB HILLE

Viljandi raj.
Punaraudjas, 20. VI 1942. a., Abja raj.

EMA Olli kõrb T mära
EE. Kindlaks määramata
EI. Kindlaks määramata

ISA 1071 TA Heki
IE. 1690 TB Halda
II. 527 TA Hasavat
IEE. 977 T Maali
IEI. 42 T Harun
IIE. 1279 T Arika
III. 317 T Hingstar

153, 70, 165, 42, 185, 19,5, —, II, —, —, —. 5. IV 1948. a.

15584 TB KETA

Kolh. „Komsomol", Põltsamaa raj. Lalsi k/n.
Raudjas, 20. V 1945. a., Türi raj.

EMA 11532 TB Pati
EE. Kimmel T mära
EI. 416 TB Poju
EEE. Kindlaks määramata
EEI. Kindlaks määramata
EIE. 203 T Detmani tütar
EII. 220 T Peeter

ISA 1678 TB Kunda
IE. Milla T mära
II. 395 TA Kett
IEE. Kindlaks määramata
IEI. Kindlaks määramata
IIE. Manna kõrb T mära
III. 171 T Karuso

160, —, 167, —, 204, 21,5, —, eliit, 7, 9, 7. 5. IV 1948. a.

15586 TB ULLA

Tõrva raj.
Ahkmust, IV 1944. a., Tõrva raj.

EMA Must T mära
EE. Must T mära
EI. T täkk

ISA 1005 TA Uhkur
IE. 1535 TA Haiti
II. 573 TA Uhke
IEE. 983 T Minni
IEI. 42 T Harun
IIE. Deroute P. Br.
III. 11390 P. Br. Guichen

160, —, 164, —, 190, 20,75, —, I, 7, 7, 7. 5. IV 1948. a.

15588 TB ULDA

Viljandi raj.
Kõrb, 12. VI 1944. a., Viljandi raj.

EMA Lulla raudjas T mära
EE. Kindlaks määramata
EI. Kindlaks määramata

ISA 797 TA Uku
IE. Deli T mära
II. 573 TA Uhke
IEE. 683 T Herni
IEI. 25 T Doppelgänger
IIE. Deroute P. Br.
III. 11390 P. Br. Guichen

154, 72, 159, 42, 180, 20, —, II, —, —, —. 5. IV 1948. a.

15590 TB AILI

Räpina Aiandustehnikumi õppemajand, Räpina raj. Alaküla k/n.
Punaraudjas, 5. IV 1945. a., Viljandi raj.

EMA 2316 TB Alvi
EE. 1512 TB Asta
EI. 415 TA Haron
EEE. 963 T Heldria
EEI. 295 T Ajaks
EIE. Kõrb T mära
EII. 298 T Ainto

ISA 1152 TB Aalo
IE. 753 TA Miira
II. 497 TA Anto
IEE. Aiti LS
IEI. 1732 Tk Herero
IIE. 683 T Herni
III. 298 T Ainto

157, 75, 169, 42, 180, 21, —, I, —, —, —. 5. IV 1948. a.

15592 TB HOPE

Abja raj.
Raudjas, 20. IV 1943. a., Abja raj.

EMA 4030 TB Klaara
EE. Kindlaks määramata
EI. Kindlaks määramata

ISA 1071 TA Heki
IE. 1690 TB Halda
II. 527 TA Hasavat
IEE. 977 T Maali
IEI. 42 T Harun
IIE. 1279 T Arika
III. 317 T Hingstar

151, 72, 158, 40, 180, 20, —, II, —, —, —. 5. IV 1948. a.

15594 TB AMI

Tõrva raj.
Kõrb, 29. III 1945. a., Tõrva raj.

EMA Anni heleraudjas T mära
EE. Kindlaks määramata
EI. Kindlaks määramata

ISA 1152 TB Aalo
IE. 753 T Miira
II. 497 TA Anto
IEE. Aiti LS
IEI. 1732 Tk Herero
IIE. 683 T Herni
III. 298 T Ainto

150, 73, 158, 41, 182, 18,5, —, II, —, —, —. 5. IV 1948. a.

15596 TB ASSA

Kolh. „Stalini Tee", Tõrva raj. Vooru k/n.
Kõrb, VI 1942. a., Tõrva raj.

EMA Kõrb T mära

ISA 497 TA Anto
IE. 683 T Herni
II. 298 T Ainto
IEE. Raudjas T mära
IEI. 1592 Tk Höfling
IIE. 986 T Hoiva
III. 64 T Arend

157, —, 165, —, 187, 21, —, I, 5, 7, 4. 5. IV 1948. a.
1946. a., kõrb, m., 18904 TB Greeta — 354 TB Gandhi'lt

15598 TB AALI

Kolh. „Stalini Tee", Tõrva raj. Vooru k/n.
Punaraudjas, IX 1943. a., Tõrva raj.

EMA Punaraudjas T mära
ISA 497 TA Anto
IE. 683 T Herni
II. 298 T Ainto
IEE. Raudjas T mära
IEI. 1592 Tk Höfling
IIE. 986 T Hoiva
III. 64 T Arend

152, —, 157, —, 186, 19,5, —, I, 6, 5, 6. 5. IV 1948. a.
1953. a., punane, m., Tante 3682 TB Toivo'lt

15600 TB GANDA

Tõrva raj.
Kõrb, 27. IV 1945. a., Tõrva raj.

EMA 1947 TA Muti
EE. 1473 TA Aara
EI. 228 T Marras
EEE. Milli kõrb T mära
EEI. 64 T Arend
EIE. 973 T Darja
EII. 43 T Meinhard
ISA 354 TB Gandhi
IE. 984 T Maiju
II. 261 T Granit
IEE. 1864 Tk Dolde
IEI. 43 T Meinhard
IIE. Noora hall T mära
III. 1755 Tk Hausierer

152, 72, 159, 43, 178, 19, —, I, —, —, —. 5. IV 1948. a.

15602 TB HAARA

Abja raj.
Kõrb, VII 1945. a., Abja raj.

EMA 13276 TB Aike
EE. Heleraudjas T mära
EI. 607 TA Ardino
EEE. Kindlaks määramata
EEI. Kindlaks määramata
EIE. 1154 T Diina
EII. 64 T Arend
ISA 1870 TB Hatsi
IE. 1471 TA Henni
II. 894 TB Hildur
IEE. Sassu kõrb T mära
IEI. 18 T Höfling
IIE. 419 T Noora
III. 295 T Ajaks

156, 74, 167, 42, 185, 19,5, —, I, —, —, —. 5. IV 1948. a.

15604 TB HIIRA

Abja raj.
Punaraudjas, V 1944. a., Abja raj.

EMA 13276 TB Aike
EE. Heleraudjas T mära
EI. 607 TA Ardino
EEE. Kindlaks määramata
EEI. Kindlaks määramata
EIE. 1154 T Diina
EII. 64 T Arend
ISA 1071 TA Heki
IE. 1690 TB Halda
II. 527 TA Hasavat
IEE. 977 T Maali
IEI. 42 T Harun
IIE. 1279 T Arika
III. 317 T Hingstar

150, 73, 157, 42, 184, 19,5, —, I, —, —, —. 5. IV 1948. a.

15606 TB ALME

Tõrva raj.
Raudjas, 20. IV 1943. a., Tõrva raj.

EMA 8928 TB Asta
EE. Tongu must T mära
EI. 497 TA Anto
EEE. Kindlaks määramata
EEI. Kindlaks määramata
EIE. 683 T Herni
EII. 298 T Ainto

ISA 1152 TB Aalo
IE. 753 T Miira
II. 497 TA Anto
IEE. Aiti LS
IEI. 1732 Tk Herero
IIE. 683 T Herni
III. 298 T Ainto

147, 72, 160, 43, 180, 19, —, II, —, —, —. 5. IV 1948. a.

15608 TB ULDA

Tõrva raj.
Tumeraudjas, 15. V 1945. a., Tõrva raj.

EMA 9932 TB Aari
EE. Marussa raudjas T mära
EI. 519 TA Artist
EEE. Kindlaks määramata
EEI. Kannupoiss
EIE. 1243 T Hilba
EII. 64 T Arend

ISA 1135 TA Ubar
IE. Milli tumekõrb T mära
II. 573 TA Uhke
IEE. E mära
IEI. 208 T Hanno
IIE. Deroute P. Br.
III. 11390 P. Br. Guichen

146, 73, 157, 40, 182, 19,5, —, I, —, —, —. 5. IV 1948. a.

15610 TB AIRE

Valga raj.
Punaraudjas, IV 1941. a., Elva raj.

EMA 7524 TB Tella
EE. Kõrb T mära
EI. 306 T Tõnu
EEE. Petti LS mära
EEI. 42 T Harun
EIE. 968 T Herta
EII. 63 T Tello

ISA 379 TA Arbalett
IE. 985 T Hiito
II. 64 T Arend
IEE. 969 T Malva
IEI. 1543 Tk Heldenknabe
IIE. 10365 I. Fr. Ota
III. 1053 I. Fr. Arthur

160, 77, 172, 46, 185, 21, —, I, —, —, —. 5. IV 1948. a.
1950. a., raudjas, m., 5035 TB Huki 2478 TB Helaat'ilt

15612 TB HOBI

Viljandi raj.
Punaraudjas, 28. V 1943. a., Viljandi raj.

EMA Eevi raudjas T mära
EE. Kindlaks määramata
EI. Kindlaks määramata

ISA 813 TA Upp
IE. 1524 TB Alidevi
II. 573 TA Uhke
IEE. Kindlaks määramata
IEI. 225 T Madis
IIE. Deroute P. Br.
III. 11390 P. Br. Guichen

156, 74, 166, 43, 185, 20,5, —, II, —, —, —. 5. IV 1948. a.

15614 TB ULLA

Abja raj.
Raudjas, IV 1943. a., Abja raj.

EMA Kiire T mära
EE. Marta T mära
EI. T täkk

ISA 815 TA Ustus
IE. 1733 TA Alla
II. 573 TA Uhke
IEE. 1288 T Mirka
IEI. 298 T Ainto
IIE. Deroute P. Br.
III. 11390 P. Br. Guichen

149, 72, 157, 41, 179, 19, —, II, —, —, —. 3. IV 1948. a.
1948. a. 19. V, punaraudjas, t., 4170 TB Loit 973 TA Lennuk'ilt

---

15616 TB AIME

Viljandi raj.
Punaraudjas, 17. V 1945. a., Viljandi raj.

EMA 11852 TB Halla
EE. 1945 TA Aimi
EI. 675 TA Hardi
EEE. Eva must T mära
EEI. 375 TA Ajaleht
EIE. 1237 T Alla
EII. 317 T Hingstar

ISA 948 TB Adam
IE. 704 T Veneera
II. 295 T Ajaks
IEE. Kindlaks määramata
IEI. Kindlaks määramata
IIE. 955 T Hasna
III. 64 T Arend

160, 78, 171, 45, 195, 21,5, —, I, —, —, —. 6. IV 1948. a.

15618 TB HIMERA

Kuremaa Loomakasvatusetehnikumi õppemajand, Jõgeva raj. Palamuse k/n.
Punaraudjas, 5. V 1945. a., Põltsamaa raj.

EMA 9658 TB Grate
EE. Punane T mära
EI. 952 T Grunne
EEE. Lilla raudjas T mära
EEI. 263 T Dämon
EIE. 1852 TB Arma
EII. 240 T Grant

ISA 348 T Halis
IE. 978 T Milla
II. 42 T Harun
IEE. 964 T Guadiana
IEI. 43 T Meinhard
IIE. 1167 Tk Olikas
III. Hetman

152, —, 158, —, 186, 19,5, —, I, 8, 5, 8. 6. IV 1948. a.

15620 TB LIIVI

Olustvere Põllundustehnikumi õppemajand Suure-Jaani raj. Olustvere k/n.
Kõrb, 15. IV 1945. a., Viljandi raj.

EMA Minni T mära
EE. Massa kõrb T mära
EI. T täkk
EEE. Tella kõrb T mära
EEI. T täkk
EIE. Kindlaks määramata
EII. Kindlaks määramata

ISA 1109 TA Leek
IE. 2057 TA Homira
II. 649 TA Loots
IEE. 1483 TA Holla
IEI. 527 TA Hasavat
IIE. 16019 P. Br. Joyeuse
III. 14213 P. Br. Intact

154, —, 157, —, 195, 20, —, eliit, 7, 7, 7. 6. IV 1948. a.

15622 TB HELKI

Viljandi raj.
Punaraudjas, 1. VI 1944. a., Viljandi raj.

EMA Hullam raudjas T mära
EE. Leedi raudjas T mära
EI. 77 T Haron
EEE. Kindlaks määramata
EEI. Kindlaks määramata
EIE. Raudjas T mära
EII. 1543 Tk Heldenknabe

ISA 1352 TB Hekk
IE. 719 T Niina
II. 582 TB Hekk
IEE. Kindlaks määramata
IEI. Kindlaks määramata
IIE. Kindlaks määramata
III. 136 T Hannibal

155, 75, 166, 42, 185, 21, —, II, —, —, —. 6. IV 1948. a.

15624 TB URSU

Viljandi raj.
Raudjas, 31. V 1944. a., Viljandi raj.

EMA Tolli kimmel T mära
EE. Kindlaks määramata
EI. Kindlaks määramata

ISA 797 TA Uku
IE. Deli T mära
II. 573 TA Uhke
IEE. 683 T Herni
IEI. 25 T Doppelgänger
IIE. Deroute P. Br.
III. 11390 P. Br. Guichen

155, 75, 161, 41, 184, 19,5, —, II, —, —, —. 6. IV 1948. a.

15626 TB ADE

Põltsamaa raj.
Kõrb, 6. V 1943., Põltsamaa raj.

EMA Ada tumekõrb T mära
EE. Milla raudjas T mära
EI. 493 TA Adin
EEE. Kindlaks määramata
EEI. Kindlaks määramata
EIE. Lillu must T mära
EII. 295 T Ajaks

ISA 1094 TB Auris
IE. Linda punane T mära
II. 513 TA Auri
IEE. Kindlaks määramata
IEI. Kindlaks määramata
IIE. 1180 T Noora
III. 295 T Ajaks

160, 75, 167, 45, 186, 20,5, —, II, —, —, —. 6. IV 1948. a.

15628 TB LUUNA

Kolh. „Tulevik", Viljandi raj. Paistu k/n.
Kõrb, 31. V 1945. a., Viljandi raj.

EMA Aaga kõrb T mära
EE. Kõrb T mära
EI. 595 TA Ain
EEE. Kindlaks määramata
EEI. Kindlaks määramata
EIE. Tika punaraudjas T mära
EII. 295 T Ajaks

ISA 899 TA Lootus
IE. Norma raudjas T mära
II. 649 TA Loots
IEE. Kindlaks määramata
IEI. Kindlaks määramata
IIE. 16019 P. Br. Joyeuse
III. 14213 P. Br. Intact

157, 74, 164, 45, 197, 20,5, —, II, —, —, —. 6. IV 1948. a.

15630 TB ULKA

Vana-Võidu Loomakasvatustehnikumi õppemajand, Viljandi raj. Uusna k/n.
Raudjas, 25. IV 1944. a., Viljandi raj.

EMA Tella tumekõrb T mära
EE. Kindlaks määramata
EI. Kindlaks määramata

ISA 573 TA Uhke
IE. Deroute P. Br.
II. 11390 P. Br. Guichen
IEE. Fleurette
IEI. Ulloa
IIE. Yel
III. Saxon

154, —, 161, —, 184, 20, —, I, 6, 6, 6. 6. IV 1948. a.
1951. a. 15. IV, punaraudjas, m., 5547 TB Hirmo 383 TA Hinko'lt

---

15632 TB ASTRITSA

Kolh. „Õitseng", Viljandi raj. Holstre k/n.
Punaraudjas, 20. VI 1944. a., Viljandi raj.

EMA 3188 TB Hulda
EE. Raudjas T mära
EI. 399 TA Hommik
EEE. LS mära
EEI. 18 T Höfling
EIE. 1283 T Aade
EII. 42 T Harun

ISA 725 TA Arno
IE. 1524 TB Alidevi
II. 415 TA Aron
IEE. Kindlaks määramata
IEI. 225 T Madis
IIE. Kõrb T mära
III. 298 T Ainto

156, —, 158, —, 188, 20,5, —, I, —, —, —. 6. IV 1948. a.
7. VIII 1949. a. Olustveres, pikamaa veo- ja sõiduvõistlustel VII koht
25 km veos, koorem 1415 kg, aeg 4.05.16
25 km sõidus, koorem 445 kg, aeg 1.40.25

15634 TB LONNI

Kolh. „Bolševik", Viljandi raj. Kõpu k/n.
Punaraudjas, V 1944. a., Viljandi raj.

EMA 2051 TA Hilda
EE. Irma kõrb T mära
EI. 77 T Haron
EEE. Kindlaks määramata
EEI. Kindlaks määramata
EIE. Raudjas T mära
EII. 1543 Tk Heldenknabe

ISA 649 TA Loots
IE. 16019 P. Br. Joyeuse
II. 14213 P. Br. Intact
IEE. Diane
IEI. Fripoun
IIE. Gonette
III. Uruf

153, —, 162, —, 185, 21, —, I, 6, 6, 5. 6. IV 1948. a.
1950. a., raudjas, t., 4764 TB Tuko 1505 TA Tiiger'ilt
1951. a. 23. IV, tumeraudjas, m., 5275 TB Taana 1505 TA Tiiger'ilt

15636 TB LALLI

Kolh. „Esimene Mai", Viljandi raj. Kalmetu k/n.
Punaraudjas, 5. IV 1944. a., Viljandi raj.

EMA Mannja kõrb T mära
EE. Raudjas T mära
EI. Kindlaks määramata

ISA 649 TA Loots
IE. 16019 P. Br. Joyeuse
II. 14213 P. Br. Intact
IEE. Diane
IEI. Fripoun
IIE. Gonette
III. Uruf

158, —, 163, —, 187, 21,5, —, eliit, 7, 7, 7. 6. IV 1948. a.

15638 TB HILP

Sovh. Viiratsi, Viljandi raj. Uusna k/n.
Raudjas, 15. IV 1944. a., Viljandi raj.

EMA 2615 TA Vella
EE. 1849 TA Almi
EI. 571 TA Virk
EEE. Kindlaks määramata
EEI. 295 T Ajaks
EIE. 3989 P. Br. Union
EII. 8741 P. Br. Dol

ISA 1674 TB Hinkar
IE. 1690 TB Halda
II. 317 T Hingstar
IEE. 977 T Maali
IEI. 42 T Harun
IIE. 1284 T Maimu
III. 133 T Heldenknabe

150, —, 157, —, 180, 20, —, II, 7, 3, 6. 6. IV 1948. a.

15640 TB HAIDI

Kolh. „Kevade", Viljandi raj. Uusna k/n.
Raudjas, 9. IV 1945. a., Viljandi raj.

EMA 3842 TB Haara
EE. 8934 TB Elli
EI. 399 TA Hommik
EEE. Raudjas T mära
EEI. 205 T Edu
EIE. 1283 T Aade
EII. 42 T Harun

ISA 1064 TB Haidak
IE. 1544 TB Andra
II. 584 TB Hernes
IEE. 962 T Martinica
IEI. 64 T Arend
IIE. 958 T Walhalla
III. 42 T Harun

154, —, 161, —, 182, 21, —, I, 8, 5, 6. 6. IV 1948. a.
1951. a. 9. IV, raudjas, m., 5733 TB Uusi 1185 T A Uuras'elt

15642 TB TELLI

Kolh. „Kommunismi Tee", Viljandi raj. Uusna k/n.
Raudjas, 15. IV 1945. a., Viljandi raj.

EMA Must T mära
EE. Laura LS
EI. 794 TB Miklik
EEE. Kindlaks määramata
EEI. 30 T Toskanier
EIE. 1516 TB Plonni
EII. 228 T Marras

ISA 575 TA Tugev
IE. 7425 P. Br. Belle
II. 11390 P. Br. Guichen
IEE. Rose
IEI. 4443 P. Br. Opera
IIE. Yel P. Br.
III. Saxon P. Br.

153, —, 156, —, 190, 22, —, eliit, 7, 7, 7. 6. IV 1948. a.

15644 TB TÄHVI

Kolh. „Valgus", Viljandi raj. Kõpu k/n.
Raudjas, IV 1944. a., Viljandi raj.

EMA 4508 TB Halju
EE. Kõrb T mära
EI. 309 T Hubert
EEE. Kindlaks määramata
EEI. Kindlaks määramata
EIE. Herta raudjas T mära
EII. 46 T Hubertus

ISA 1184 TB Tärbi
IE. Marta raudjas T mära
II. 364 TB Tarvin
IEE. Kindlaks määramata
IEI. Kindlaks määramata
IIE. 653 T Maara
III. 279 T Tribut

150,5, —, 155, —, 186, 19,5, —, I, 5, 5, 6. IV 1948. a.

15646 TB VIRVE

Kolh. „Tee Kommunismile", Põltsamaa raj., Kolga-Jaani k/n.
Kõrbkimmel, 2. V 1943. a., Põltsamaa raj.

EMA 1852 TB Arma
EE. 1180 T Noora
EI. 295 T Ajaks
EEE. Kõrb T mära
EEI. 43 T Meinhard
EIE. 955 T Hasna
EII. 64 T Arend

ISA 571 TA Virk
IE. 3989 P. Br. Union
II. 8741 P. Br. Dol
IEE. 3323 P. Br. Omega
IEI. 4613 P. Br. Melkart
IIE. Bichette P. Br.
III. 4580 P. Br. Quistinic

150, —, 156, —, 180, 20, —, I, 6, 5, 6. 6. IV 1948. a.
11. VIII 1951. a. Põltsamaal, pikamaa veo- ja sõiduvõistlustel V—VII koht
25 km veos, koorem 1092 kg, aeg 3.49.45
25 km sõidus, koorem 312 kg, aeg 1.11.17
3. IX 1954. a. Kolga-Jaanis, veo- ja sõiduvõistlustel X koht
2000 m veos aeg 17.48.30
2000 m sõidus aeg 6.15.50
Kaugusveos 114 m

15648 TB ASKI

Kolh. „Esimene Mai", Viljandi raj., Kalmetu k/n.
Punaraudjas, 1941. a., Viljandi raj.

EMA Must T mära
EE. Raudjas T mära
EI. T täkk

ISA 595 TA Ain
IE. Tika punaraudjas T mära
II. 295 T Ajaks
IEE. Kindlaks määramata
IEI. Kindlaks määramata
IIE. 955 T Hasna
III. 64 T Arend

150, —, 154, —, 180, 19, —, II, 5, 3,5, 6. 6. IV 1948. a.

15650 TB HALLI

Viljandi raj.
Kõrb, 5 V 1944. a., Viljandi raj.

EMA 2601 TA Kata
EE. Raudjas T mära
EI. 240 T Grant
EEE. Kindlaks määramata
EEI. Kindlaks määramata
EIE. 8978 I. Fr. Palota
EII. 1505 I. Fr. Graf Ganges

ISA 705 TA Hästi
IE. 2300 TB Hihih
II. 317 T Hingstar
IEE. 506 E Mustla-Maali
IEI. 42 T Harun
IIE. 1284 T Maimu
III. 133 T Heldenknabe

160, 79, 160, 43, 190, 20, —, I, —, —, —. 6. IV 1948. a.

15652 TB APA

Kolh. „Uus Tee", Viljandi raj. Saarepeedi k/n.
Kõrb, 27. V 1940. a., Viljandi raj.

EMA 3850 TB Herta
EE. Miira kõrb T mära
EI. 133 T Heldenknabe
EEE. Raudjas LS
EEI. 29 T Express
EIE. 1638 Tk Cabildo
EII. 1543 Tk Heldenknabe

ISA 560 TB Aspal
IE. 1296 T Hilla
II. 295 T Ajaks
IEE. Vodan
IEI. 133 T Heldenknabe
IIE. 955 T Hasna
III. 64 T Arend

155, —, 157, —, 184, 20,5, —, eliit, 7, 7, 7. 6. IV 1948. a.
1949. a. 24. VI, raudjas, t., 4784 TB Link 1335 TA Lemmo'lt
1951. a. 15. IV, punaraudjas, t., 2667 TB Urmo 1547 TA Urgaan'ilt

---

15654 TB HELLA

Viljandi raj.
Punaraudjas, 4. IV 1944. a., Viljandi raj.

EMA 2328 TB Drilla
EE. Stella punane T mära
EI. 310 T Drindas
EEE. Kindlaks määramata
EEI. Kindlaks määramata
EIE. 637 T Milla
EII. 25 T Doppelgänger

ISA 675 TA Hardi
IE. 1237 T Alla
II. 317 T Hingstar
IEE. 964 T Guadiana
IEI. 64 T Arend
IIE. 1284 T Maimu
III. 133 T Heldenknabe

152, 75, 161, 42, 185, 19,5, —, I, —, —, —. 6. IV 1948. a.

15656 TB HEIKI

Kolh. I. V. Mitšurini nim., Põltsamaa raj. Lalsi k/n.
Kõrb, 7. V 1944. a., Põltsamaa raj.

EMA 1181 T Noora
EE. Kindlaks määramata
EI. 43 T Meinhard
EIE. 5885 I Fr Herzogin
EII. 1054 I Fr Mentor

ISA 348 T Halis
IE. 978 T Milla
II. 42 T Harun
IEE. 964 T Guadiana
IEI. 43 T Meinhard
IIE. 1167 Tk Olikas
III. Hetman

157, —, 165, —, 190, 21, —, I, 6, 8, 6. 6. IV 1948. a.
14. IX 1952. a. Järva-Jaanis, maks. jõudluskatsetel II koht vedas vojeikovi kelguga 1455 kg

15658 TB ALLI

Viljandi raj.
Kõrb, 1943. a., Viljandi raj.

EMA 1062 T Milla
EE. Volli kõrb T mära
EI. 30 T Toskanier
EEE. Miira kõrb T mära
EEI. Hetman-Audrust
EIE. Kindlaks määramata
EII. Kindlaks määramata

ISA 1152 TB Aalo
IE. 753 T Miira
II. 497 TA Anto
IEE. Aiti LS
IEI. 1732 Tk Herero
IIE. 683 T Herni
III. 298 T Ainto

157, 73, 165, 45, 192, 19, —, I, —, —, —. 6. IV 1948. a.

15660 TB HULLA

Kol. „Tulevik", Viljandi raj. Paistu k/n.
Punaraudjas, 2. VIII 1944. a., Viljandi raj.

EMA 3904 TB Aide
EE. Selma raudjas T mära
EI. 603 TA Ambo
EEE. Kindlaks määramata
EEI. Kindlaks määramata
EIE. 983 T Minni
EII. 64 T Arend

ISA 675 TA Hardi
IE. 1237 T Alla
II. 317 T Hingstar
IEE. 964 T Guadiana
IEI. 64 T Arend
IIE. 1284 T Maimu
III. 133 T Heldenknabe

150, —, 155, —, 182, 20, —, I, 6, 5, 5. 6. IV 1948. a.
7. VIII 1949. a. Olustveres, pikamaa veo- ja sõiduvõistlustel
25 km veos aeg 4.05.24
25 km sõidus aeg 1.48.30

15662 TB VIIDA

Kolh. I. V. Mitšurini nim., Põltsamaa raj. Lalsi k/n.
Kõrb, 30. IV 1943. a., Põltsamaa raj.

EMA Kleika kõrb T mära
EE. Kindlaks määramata
EI. Kindlaks määramata

ISA 571 TA Virk
IE. 3989 P. Br. Union
II. 8741 P. Br. Dol
IEE. 3323 P. Br. Omega
IEI. 4613 P. Br. Melkart
IIE. Bichette P. Br.
III. 4580 P. Br. Quistinic

155, —, 167, —, 190, 20,5, —, I, 5, 7, 5. 6. IV 1948. a.
13. IX 1953. a. Kolga-Jaanis, veo- ja sõiduvõistlustel
2000 m veos aeg 15.19.2.
2000 m sõidus aeg 6.25.0
kaugusveos 565 m

15664 TB ELMA

Kolh. „Uus Tee", Viljandi raj. Saarepeedi k/n.
Punaraudjas, 1944. a., Viljandi raj.

EMA 3846 TB Herta
EE. Nopi kõrb T mära
EI. 313 T Hermes
EEE. Kindlaks määramata
EEI. Kindlaks määramata
EIE. 954 T Daisy
EII. 133 T Heldenknabe
ISA 977 TA Emka
IE. Miira kõrb T mära
II. 205 T Edu
IEE. Raudjas T mära
IEI. 55 T Momus
IIE. 978 T Milla
III. 107 T Emir

152, —, 158, —, 190, 21, —, eliit, 7, 7, 7. 6. IV 1948. a.

15666 TB ULLA

Põltsamaa raj.
Ahkmust, 24. IV 1944. a., Põltsamaa raj.

EMA. Aja T mära
EE. Manda must T mära
EI. 375 TA Ajaleht
EIE. 969 T Malva
EII. 64 T Arend
ISA 573 TA Uhke
IE. Deroute P. Br.
II. 11390 P. Br. Guichen
IEE. Fleurette
IEI. Ulloa
IIE. Yel
III. Saxon

157, —, 158, —, 190, 21, —, 1, 7, 8, 5. 6. IV 1948. a.

15668 TB VIKI

Viljandi raj.
Ahkmust, 1943. a., Viljandi raj.

EMA 3848 TB Helda
EE. Kõrb T mära
EI. 133 T Heldenknabe
EEE. Kindlaks määramata
EEI. Kindlaks määramata
EIE. 1638 Tk Cabildo
EII. 1543 Tk Heldenknabe
ISA 977 TA Emka
IE. Miira kõrb T mära
II. 205 T Edu
IEE. Raudjas T mära
IEI. 55 T Momus
IIE. 978 T Milla
III. 107 T Emir

154, —, 166, —, 186, 20,5, —, eliit, 8, 7, 8. 6. IV 1948. a.
1951. a. 11. VI, must, t., 1963 TB Udu 1185 TA Uuras'elt

15670 TB HIRNU

Sovh. Uusna, Viljandi raj. Uusna k/n.
Kõrb, 20. V 1945. a., Viljandi raj.

EMA 3483 TA Loona
EE. 2055 TA Häire
EI. 649 TA Loots
EEE. 1531 TA Harita
EEI. 527 TA Hasavat
EIE. 16019 P. Br. Joyeuse
EII. 14213 P Br. Intact
ISA 1898 TB Huppar
IE. 2099 TA Hurma
II. 753 TA Halivat
IEE. 986 T Hoiva
IEI. 403 TA Hason
IIE. 2296 TB Leidulaps
III. 527 TA Hasavat

150, —, 155, —, 185, 22, —, I, 7, 5, 5. 6. IV 1948. a.
1948. a. Viljandis, näitusel II auhind

15672 TB ULLA

Suure-Jaani raj.
Punaraudjas, 7. V 1944. a., —

EMA 1935 TA Maara
EE. Kõrb T mära
EI. 228 T Marras
EEE. Kindlaks määramata
EEI. Kindlaks määramata
EIE. 973 T Darja
EII. 43 T Meinhard

ISA 573 TA Uhke
IE. Deroute P. Br.
II. 11390 P. Br. Guichen
IEE. Fleurette
IEI. Ulloa
IIE. Yel
III. Saxon

154, 76, 156, 44, 182, 21, —, I, —, —, —. 7. IV 1948. a.

15674 TB MASSI

Suure-Jaani raj.
Raudjas, 26. V 1945. a., Suure-Jaani raj.

EMA 4702 TB Asti
EE. Kindlaks määramata
EI. Kindlaks määramata

ISA 581 TA Moki-Annok
IE. 1201 T Mella
II. 239 T Markgraf
IEE. 1072 T Heta
IEI. 72 T Mars
IIE. 17145 I. Fr. Dora
III. 1508 I Fr. Markfried

159, 77, 166, 41, 187, 21, —, I, —, —, —. 7. IV 1948. a.

15676 TB MIIRI

Suure-Jaani raj.
Tumekõrb, 2. V 1942. a., Suure-Jaani raj.

EMA Tiiu raudjas T mära
EE. Raudjas T mära
EI. 25 T Doppelgänger
EEE. Kindlaks määramata
EEI. Kindlaks määramata
EIE. 1725 Tk Cosimo
EII. 6730 Hk Duke of Scagglethorpe

ISA 1054 TB Mailor
IE. Kõrb T mära
II. 253 T Marsol
IEE. Kindlaks määramata
IEI. Kindlaks määramata
IIE. Sultani tütar, must
III. 48 T Milan

152, 74, 158, 41, 181, 20, —, II, —, —, —, 7. IV 1948. a.

15678 TB EERA

Suure-Jaani raj.
Punaraudjas, 1943. a., Vändra raj.

EMA Kaila punane T mära
EE. Raudjas T mära
EI. 171 T Karuso
EEE. Kindlaks määramata
EEI. Kindlaks määramata
EIE. Feernaught'ilt
EII. 169 T Karuso

ISA 1172 TB Erdu
IE. 1812 TB Minda
II. 205 T Edu
IEE. Kindlaks määramata
IEI. 61 T Marro
IIE. 978 T Milla
III. 107 T Emir

156, —, 166, —, 186, 20, —, I, 6, 6, 7. 7. IV 1948. a.

15680 TB ASTRA

Suure-Jaani raj.
Punaraudjas, 12. V 1944. a., Suure-Jaani raj.

EMA 4704 TB Alla
EE. Miira punane T mära
EI. 818 TB Arus
EEE. Kindlaks määramata
EEI. Kindlaks määramata
EIE. Tella raudjas T mära
EII. 297 T Arut

ISA 1726 TB Akva
IE. 3290 TB Hann
II. 361 TA Amatöör
IEE. 3292 TB Elu
IEI. 264 T Hops
IIE. 986 T Hoiva
III. 64 T Arend

152, 76, 158, 42, 188, 20, —, I, —, —, —. 7. IV 1948. a.

15682 TB ELSI

Suure-Jaani raj.
Must, 28. IV 1944. a., Suure-Jaani raj.

EMA 4708 TB Aita
EE. T mära
EI. T täkk

ISA 977 TA Emka
IE. Miira kõrb T mära
II. 205 T Edu
IEE. Raudjas T mära
IEI. 55 T Momus
IIE. 978 T Milla
III. 107 T Emir

154, —, 170, —, 190, 20,5, —, I, 6, 5, 6. 7. IV 1948. a.

15684 TB ELLA

Viljandiraj.
Raudjas, 1945. a., Viljandi raj.

EMA Ella hall T mära
EE. Kindlaks määramata
EI. Kindlaks määralata

ISA 977 TA Emka
IE. Miira kõrb T mära
II. 205 T Edu
IEE. Raudjas T mära
IEI. 55 T Momus
IIE. 978 T Milla
III. 107 T Emir

150, 74, 157, 40, 178, 19,5, —, II, —, —, —. 7. IV 1948. a.

15686 TB VIIA

Suure-Jaani raj.
Raudjaskimmel, 14. VI 1944. a., Suure-Jaani raj.

EMA 4682 TB Astin
EE. Norma punane T mära
EI. 519 TA Artist
EEE. Kindlaks määramata
EEI. Kindlaks määramata
EIE. 1243 T Hilba
EII. 64 T Arend

ISA 971 TA Villem
IE. Asta kõrb T mära
II. 571 TA Virk
IEE. T mära
IEI. 295 T Ajaks
IIE. 3989 P. Br. Union
III. 8741 P. Br. Dol

148, 74, 155, 40, 182, 19,5, —, I, —, —, —. 7. IV 1948. a.

15688 TB ARMA

Suure-Jaani raj.
Raudjas, 14. V 1944. a., Suure-Jaani raj.

EMA 9760 TB Tooni
EE. Massa must T mära
EI. 640 TB Toolan
EEE. Kindlaks määramata
EEI. Kindlaks määramata
EIE. Klutra raudjas T mära
EII. 305 T Toivo

ISA 1292 TB Arvo
IE. Kõrb T mära
II. 414 TB Amon
IEE. Kindlaks määramata
IEI. Kindlaks määramata
IIE. 860 T Olla
III. 295 T Ajaks

149, 73, 156, 42, 180, 19,5, —, I, —, —, —. 7. IV 1948. a.

15690 TB GUTE

Suure-Jaani raj.
Raudjas, 28. V 1940. a., Suure-Jaani raj.

EMA Kata T mära
EE. Kindlaks määramata
EI. Kindlaks määramata

ISA 820 TB Gusti
IE. 1154 T Diina
II. 363 TA Garibaldi
IEE. 964 T Guadiana
IEI. 132 T Dantin
IIE. 1201 T Mella
III. 240 T Grant

160, 79, 171, 45, 191, 21,5, —, II, —, —, —. 7. IV 1948. a.

15692 TB MASSA

Kolh. „Lehola-Lembitu", Suure-Jaani raj. Olustvere k/n.
Tumekõrb, 7. V 1943. a., Suure-Jaani raj.

EMA Miira raudjas T mära
EE. Kindlaks määramata
EI. Kindlaks määramata

ISA 750 TB Mürts
IE. 268 E Elsa
II. 178 T Murak
IEE. Kindlaks määramata
IEI. Kindlaks määramata
IIE. 1938 Tk Herzogin
III. 43 T Meinhard

159, —, 161, —, 192, 20, —, I, 5, 6, 6. 7. IV 1948. a.
1952. a. 2. V, raudjas, m., 7111 TB Tiiu — 1415 TA Tiitur'ilt

---

15694 TB MILDA

Kolh. „Lehola-Lembitu", Suure-Jaani raj. Olustvere k/n.
Punaraudjas, 1. VI 1945. a., Suure-Jaani raj.

EMA Miira raudjas T mära
EE. Kindlaks määramata
EI. Kindlaks määramata

ISA 750 TB Mürts
IE. 260 E Elsa
II. 178 T Murak
IEE. Kindlaks määramata
IEI. Kindlaks määramata
IIE. 1938 Tk Herzogin
III. 43 T Meinhard

155, —, 155, —, 191, 19,5, —, I, 5, 5, 6. 7. IV 1948. a.
1951. a. 14. V, punaraudjas, t., 2277 TB Ulaan — 1561 TA Ulaan'ilt
1952. a. 27. V, raudjas, m., 7105 TB Tähe — 1415 TA Tiitur'ilt

15696 TB ERTA

Suure-Jaani raj.
Raudjas, 22. V 1943. a., Suure-Jaani raj.

EMA Ärta must T mära
EE. Kindlaks määramata
EI. Kindlaks määramata

ISA 977 TA Emka
IE. Miira kõrb T mära
II. 205 T Edu
IEE. Raudjas T mära
IEI. 55 T Momus
IIE. 978 T Milla
III. 107 T Emir

157, 76, 163 42, 185, 20, —, II, —, —, —. 7. IV 1948. a.

15698 TB HERMA

Suure-Jaani raj.
Tumeraudjas, 17. IV 1941. a., Suure-Jaani raj.

EMA Haltra kõrb T mära
EE. Kindlaks määramata
EI. Kindlaks määramata

ISA 705 TA Hästi
IE. 2300 TB Hihih
II. 317 T Hingstar
IEE. 506 E Mustla-Maali
IEI. 42T Harun
IIE. 1284 T Maimu
III. 133 T Heldenknabe

153, 75, 155, 40, 180, 19, —, II, —, —, —. 7. IV 1948. a.

15700 TB VEERA

Suure-Jaani raj.
Raudjaskimmel, 22. V 1945. a., Suure-Jaani raj.

EMA 4574 TB Tella
EE. Kõrb T mära
EI. 640 TB Toolan
EEE. Kindlaks määramata
EEI. Kindlaks määramata
EIE. Klutra raudjas T mära
EII. 305 T Toivo

ISA 971 TA Villem
IE. Asta kõrb T mära
II. 571 TA Virk
IEE. T mära
IEI. 295 T Ajaks
IIE. 3989 P. Br. Union
III. 8741 P. Br. Dol

155, 73, 158, 41, 190, 20, —, I, —, —, —. 7. IV 1948. a.

15702 TB MEERI

Suure-Jaani raj.
Punaraudjas, 10. VI 1945. a., Suure-Jaani raj.

EMA 3523 TA Tuti
EE. 2146 TB Tea
EI. 575 TA Tugev
EEE. Raudjas T mära
EEI. 240 T Grant
EIE. 7425 P. Br. Belle
EII. 11390 P. Br. Guichen

ISA 581 TA Moki-Annok
IE. 1201 T Mella
II. 239 T Markgraf
IEE. 1072 T Heta
IEI. 72 T Mars
IIE. 17145 I. Fr. Dora
III. 1508 I. Fr. Markfried

152, 75, 157, 42, 185, 20, —, I, —, —, —. 7. IV 1948. a.

15704 TB MAASI

Suure-Jaani raj.
Punaraudjas, 5. V 1945. a., Suure-Jaani raj.

EMA 1620 TB Miila
EE. 591 T Mascha
EI. 225 T Madis
EEE. 544 T Sulla
EEI. 22 T Harnisch
EIE. 951 T Hekuba
EII. 43 T Meinhard
ISA 581 TA Moki-Annok
IE. 1201 T Mella
II. 239 T Markgraf
IEE. 1072 T Heta
IEI. 72 T Mars
IIE. 17145 I. Fr. Dora
III. 1508 I. Fr. Markfried

151, 71, 155, 40, 178, 19, —, I, —, —, —. 7. IV 1948. a.

15706 TB VELU

Suure-Jaani raj.
Punaraudjas, 22. V 1944. a., Suure-Jaani raj.

EMA Helga T mära
EE. Raudjas T mära
EI. 595 TA Hülo
EEE. Kindlaks määramata
EEI. Kindlaks määramata
EIE. Norma kõrb T mära
EII. 333 T Helpo
ISA 1294 TB Vell
IE. Hallo helehall T mära
II. 571 TA Virk
IEE. Kindlaks määramata
IEI. 750 TB Mürts
IIE. 3989 P. Br. Union
III. 8741 P. Br. Dol

154, 77, 165, 41, 181, 19,5, —, II, —, —, —. 7. IV 1948. a.

15708 TB ASMA

Suure-Jaani raj.
Tumeraudjas, 20. V 1943. a., Suure-Jaani raj.

EMA Olli T mära
EE. T mära
EI. T täkk
ISA 786 TB Arso
IE. 633 T
II. 295 T Ajaks
IEE. Kindlaks määramata
IEI. Kindlaks määramata
IIE. 955 T Hasna
III. 64 T Arend

157, 77, 162, 42, 184, 20,5, —, II, —, —, —. 7. IV 1948. a.
1949. a., raudjas, t., 4824 TB Esko 977 TA Emka'lt

15710 TB HEERA

Suure-Jaani raj.
Punaraudjas, 1937. a., Suure-Jaani raj.

EMA Raudjas T mära
ISA 129 T Hasmo
IE. 957 T Waldfrau
II. 1649 Tk Hyperion
IEE. 952 T Hermia
IEI. 5456 Hk Veighton-Squiere
IIE. Burja
III. Hetman

153, 74, 159, 41, 178, 20, —, II, —, —, —. 7. IV 1948. a.

15712 TB LEMMI

Kolh. „Lehola-Lembitu", Suure-Jaani raj. Olustvere k/n.
Kõrb, 25. IV 1938. a., Suure-Jaani raj.

EMA Ella must T mära
EE. Kõrb T mära
EI. 205 T Edu
EEE. Kindlaks määramata
EEI. Kindlaks määramata
EIE. 978 T Milla
EII. 107 T Emir
ISA 72 E Lari
IE. 244 E Toksi
II. 23 E Lari
IEE. Raudjas E mära
IEI. E täkk
IIE. 362 Liinu
III. 366 Veikko

157, —, 166, —, 193, 20, —, I, 6, 6, 6. 7. IV 1948. a.
1945. a. 20. VI, punaraudjas, t., 2924 TB Arvos 1292 TB Arvo'lt
1949. a., raudjas, t., 4324 TB Urnu 1123 TA Uhkus'elt

15714 TB VELLA

Suure-Jaani raj.
Tumekõrb, 30. IV 1945. a., Suure-Jaani raj.

EMA Helga T mära
EE. Raudjas T mära
EI. 593 TA Hülo
EEE. Kindlaks määramata
EEI. Kindlaks määramata
EIE. Norma kõrb T mära
EII. 333 T Helpo
ISA 1294 TB Vell
IE. Hallo helehall T mära
II. 571 TA Virk
IEE. Kindlaks määramata
IEI. 750 TB Mürts
IIE. 3989 P. Br. Union
III. 8741 P. Br. Dol

155, 77, 160, 43, 183, 20, —, II, —, —, —. 7. IV 1948. a.

15716 TB MELLA

Suure-Jaani raj.
Tumeraudjas, 1943. a., Suure-Jaani raj.

EMA Miira raudjas T mära
EE. Kindlaks määramata
EI. Kindlaks määramata
ISA 581 TA Moki-Annok
IE. 1201 T Mella
II. 239 T Markgraf
IEE. 1072 T Heta
IEI. 72 T Mars
IIE. 17145 I. Fr. Dora
III. 1508 I. Fr. Markfried

155, 77, 161, 43, 180, 19, —, II, —, —, —. 7. IV 1948. a.

15718 TB MILLA

Kolh. „Koit", Türi raj. Ollepa k/n.
Tumekõrb, 1944. a., Türi raj.

EMA 4738 TB Massa
EE. Kindlaks määramata
EI. Kindlaks määramata
ISA 581 TA Moki-Annok
IE. 1201 T Mella
II. 239 T Markgraf
IEE. 1072 T Heta
IEI. 72 T Mars
IIE. 17145 I. Fr. Dora
III. 1508 I. Fr. Markfried

157, —, 169, —, 185, 19,25, —, II, 6, 3, 5. 8. IV 1948. a.

15720 TB HERMI

Kuremaa Loomakasvatustehnikumi õppemajand, Jõgeva raj., Palamuse k/n.
Punane, 20. IV 1945. a., Türi raj.

EMA 4896 TB Eelik
EE. Tella T mära
EI. 205 T Edu
EEE. Kindlaks määramata
EEI. 136 T Hannibal
EIE. 978 T Milla
EII. 107 T Emir

ISA 1071 TA Heki
IE. 1690 TB Halda
II. 527 TA Hasavat
IEE. 977 T Maali
IEI. 42 T Harun
IIE. 1279 T Arika
III. 317 T Hingstar

153, —, 159, —, 192, 20, —, eliit, 10, 7, 9. 8. IV 1948. a.
1951. a. 30. III, tumekõrb, m., 7379 TB Siki 569 TA Sammur'ilt

---

15722 TB HAADI

Kolh. „Uus Elu", Põltsamaa raj. Põltsamaa k/n.
Kõrb, 15. VI 1945. a., Põltsamaa raj.

EMA 2637 TA Olla
EE. Milla kõrb T mära
EI. 353 TA Henkel
EEE. Liibe T mära
EEI. General Sheridan norfolk
EIE. 1283 T Aade
EII. 42 T Harun

ISA 348 T Halis
IE. 978 T Milla
II. 42 T Harun
IEE. 964 T Guadiana
IEI. 43 T Meinhard
IIE. 1167 Tk Olikas
III. Hetman

155, —, 162, —, 190, 21,5, —, eliit, 8, 7, 5, 9. 8. IV 1948. a.

15724 TB LAARA

Kolh. „Leninlik Tee", Türi raj. Ollepa k/n.
Tumeraudjas, 1944. a., Türi raj.

EMA 9704 TB Teema
EE. Kõrb T mära
EI. 640 TB Toolan
EEE. Kindlaks määramata
EEI. Kindlaks määramata
EIE. Klutra raudjas T mära
EII. 305 T Toivo

ISA 1059 TA Laatus
IE. 1345 T Ella
II. 649 TA Loots
IEE. 64 T Ulla
IEI. 205 T Edu
IIE. 16019 P. Br. Joyeuse
III. 14213 P Br. Intact

150, —, 157, —, 186, 19,5, —, I, 7, 5, 7. 8. IV 1948. a.

15726 TB ASTRA

Kolh. Laasikmäe, Suure-Jaani raj. Olustvere k/n.
Kõrb, 12. IV 1944. a., Suure-Jaani raj.

EMA 3295 TA Haima
EE. Nella kõrb T mära
EI. 784 TB Harris
EEE. Kindlaks määramata
EEI. Kindlaks määramata
EIE. 1094 T Sella
EII. 315 T Harley

ISA 1292 TB Arvo
IE. Kõrb T mära
II. 414 TB Amon
IEE. Kindlaks määramata
IEI. Kindlaks määramata
IIE. 860 T Olla
III. 295 T Ajaks

165, —, 170, —, 200, 21,5, —, eliit, 7, 7, 7. 7. IV 1948. a.
1950. a. 8. VI, kõrb, m., 5239 TB Urve 1269 TA Ulbur'ilt
1951. a. 7. VI, punaraudjas, m.,5705 TB Ulvu 1561 TA Ulaan'ilt

15728 TB LELLA

Kolh. „Ühine Kodu", Suure-Jaani raj. Vastsemõisa k/n.
Punaraudjas, 10. V 1944. a., Suure-Jaani raj.

EMA Miira T mära
EE. Raudjas T mära
EI. 171 T Karuso
EEE. Kindlaks määramata
EEI. Kindlaks määramata
EIE. Feernaught'ilt
EII. 169 T Karuso

ISA 1013 TA Leho
IE. 1763 TA Harba
II. 649 TA Loots
IEE. 1238 T Anna
IEI. 355 TA Hasso
IIE. 16019 P. Br. Joyeuse
III 14213 P. Br. Intact

149, —, 154, —, 180, 20,5, —, I, 5, 5, 5. 7. IV 1948. a.
1949.a.13. V, punaraudjas, t., 4630 TB Urra 1185 TA Uuras'elt

---

15730 TB HULLI

Suure-Jaani raj.
Kõrb, 30. IV 1944. a., Suure-Jaani raj.

EMA 1834 TB Tella
EE. Must T mära
EI. 225 T Madis
EEE. Kindlaks määramata
EEI. Kindlaks määramata
EIE. 951 T Hekuba
EII. 43 T Meinhard

ISA 593 TA Hülo
IE. Norma kõrb T mära
II. 333 T Helpo
IEE. T mära
IEI. 129 T Hasmo
IIE. 987 T Stella
III. 133 T Heldenknabe

154, 78, 167, 44, 185, 20, —, I, —, —, —. 8. IV 1948. a.

15732 TB UULU

Põltsamaa raj.
Raudjas, VII 1945. a., Põltsamaa raj.

EMA 1554 TB Trilbi
EE. 617 T Herta
EI. 278 T Tatar
EEE. Kindlaks määramata
EEI. Kindlaks määramata
EIE. 954 T Daisy
EII. 63 T Tello

ISA 1133 TA Urmas
IE. 2918 Tk Hinta
II. 573 TA Uhke
IEE. Gandola
IEI. 317 T Hingstar
IIE. Deroute P. Br.
III. 11390 P. Br. Guichen

157, 73, 165, 41, 185, 20, —, I, —, —, —. 8. IV 1948. a.

15734 TB LITA

Türi raj.
Punane, 1944. a., Türi raj.

EMA Raudjas T mära

ISA 1059 TA Laatus
IE. 1345 T Ella
II. 649 TA Loots
IEE. 64 T Ulla
IEI. 205 T Edu
IIE. 16019 P. Br. Joyeuse
III. 14213 P. Br. Intact

156, 76, 165, 43, 185, 20,5, —, II, —, —, —. 8. IV 1948. a.

15736 TB GENE

Türi raj.
Tumeraudjas, 20. IV 1943. a., Türi raj.

EMA 4748 TB Taasi
EE. Derbi kõrb T mära
EI. 640 TB Toolan
EEE. Kindlaks määramata
EEI. Kindlaks määramata
EIE. Klutra raudjas T mära
9II. 305 T Toivo

ISA 363 TA Garibaldi
IE. 1201 T Mella
II. 240 T Grant
IEE. 1072 T Heta
IEI. 72 T Mars
IIE. 8978 I. Fr. Palota
III. 1505 I. Fr. Graf Ganges

156, 73, 167, 43, 187, 20, —, I, —, —, —. 8. IV 1948. a.

15738 TB UULA

Kolh. „Uus Elu", Põltsamaa raj. Põltsamaa k/n.
Tumeraudjas, 6. V 1943. a., Suure-Jaani raj.

EMA 2146 TB Gea
EE. Raudjas T mära
EI. 240 T Grant
EEE. Kindlaks määramata
EEI. Kindlaks määramata
EIE. 8978 I. Fr. Palota
EII. 1505 I. Fr. Graf Ganges

ISA 911 TA Ullar
IE. 1795 TA Norma
II. 573 TA Uhke
IEE. 1783 TA Delta
IEI. 315 T Harley
IIE. Deroute P. Br.
III. 11390 P. Br. Guichen

159, —, 162, —, 193, 20,5, —, eliit, 9, 7, 8. 8. IV 1948. a.
1951. a. 15. IV, tumeraudjas, m., 5909 TB Lemba 1021 TA Lembo'lt

---

15740 TB MAARI

Suure-Jaani raj.
Must, 19. V 1944. a., Suure-Jaani raj.

EMA 4286 TB Manna
EE. Valka E
EI. T täkk
EEE. E mära
EEI. E täkk
EIE. Kindlaks määramata
EII. Kindlaks määramata

ISA 581 TA Moki-Annok
IE. 1201 T Mella
II. 239 T Markgraf
IEE. 1072 T Heta
IEI. 72 T Mars
IIE. 17145 I. Fr. Dora
III. 1508 I. Fr. Markfried

151, 71, 158, 41, 181, 19,5, —, I, —, —, —. 8. IV 1948. a.

15742 TB KATSI

Kolh. M. Lillevere nim., Põltsamaa raj. Anikvere k/n.
Tumeraudjas, 29. IV 1944. a., Põltsamaa raj.

EMA 4472 TB Hatu
EE. Ella kõrb T mära
EI. 784 TB Harris
EEE. Kindlaks määramata
EEI. Kindlaks määramata
EIE. 1094 T Sella
EII. 315 T Harley

ISA 1092 TB Karmet
IE. Pipsi raudjas T mära
II. 240 T Grant
IEE. Kindlaks määramata
IEI. 47 T Vildfang
IIE. 8978 I. Fr. Palota
III. 1505 I Fr. Graf Ganges

154, 74, 163, 42, 185, 19,5, —, I, —, —, —. 8. IV 1948. a.
1951. a. 11. V, tumeraudjas, t., 2045 TB Lembur 1021 TA Lembo'lt

15744 TB UULA

Räpina Aiandustehnikumi õppemajand, Räpina raj., Aluküla k/n.
Punaraudjas, 15. VII 1944. a., Põltsamaa raj.

EMA 3220 TB Hanna
EE. Tipsi raudjas T mära
EI. 315 T Harley
EEE. Tillu T mära
EEI. 47 T Vildfang
EIE. 1283 T Aade
EII. 133 T Heldenknabe

ISA 1051 TA Umpar
IE. Tipsi raudjas T mära
II. 573 TA Uhke
IEE. Kindlaks lääramata
IEI. 47 T Vildfang
IIE. Deroute P. Br.
III. 11390 P. Br. Guichen

153, 75, 158, 42, 184, 19,5, —, eliit, —, —, —. 8. IV 1948. a.

15746 TB MILDI

Viljandi raj.
Tumeraudjas, 1943. a., —

EMA 10718 TB Tooni
EE. Talla LS
EI. 467 TA Ted
EEE. Lauk LS
EEI. Ulan
EIE. Mirka T mära
EII. 63 T Tello

ISA 743 TA Malts
IE. Kindlaks määramata
II. Kindlaks määramata

157, 75, 166, 43, 185, 21,5, —, I, —, —, —. 8. IV 1948. a.

15748 TB ULDA

Kolh. Soosaare, Põltsamaa raj. Kolga-Jaani k/n.
Raudjas, 6. V 1945. a., Põltsamaa raj.

EMA 2680 TB Aali
EE. Linde raudjas T mära
EI. 413 TA Auri
EEE. Kindlaks määramata
EEI. Kindlaks määramata
EIE. 1180 T Noora
EII. 295 T Ajaks

ISA 1057 TA Urmo
IE. 1852 TB Arma
II. 573 TA Uhke
IEE 1180 T Noora
IEI. 295 T Ajaks
IIE. Deroute P. Br.
III. 11390 P. Br. Guichen

159, —, 169, —, 193, 20,5, — I, 5, 7, 6. 8. IV 1948. a.
1950. a., tumeraudjas, m., 5367 TB Halta — 658 TB Hopak'ult
1952. a., punaraudjas, m., 7189 TB Leesi — 3330 TB Leek'ilt

15750 TB HANNI

Kolh. M. Lillevere nim., Põltsamaa raj. Anikvere k/n.
Tumekõrb, 4. V 1941. a., Põltsamaa raj.

EMA Miira T mära
EE. Kindlaks määramata
EI. Kindlaks määramata

ISA 393 TA Hart
IE. Permi raudjas T mära
II. 133 T Heldenknabe
IEE. E mära
IEI. 1960 Tk Vishnu poeg
IIE. 1638 Tk Cabildo
III. 1543 Tk Heldenknabe

156, 75, 162, 43, 188, 20, —, II, —, —, —. 8. IV 1948. a.

15752 TB SELLA

Suure-Jaani raj.
Kõrb, 1943. a., —

EMA Massa T mära
EE. Kindlaks määramata
EI. Kindlaks määramata

ISA 901 TA Sasku
IE. 1334 T Milka
II. 569 TA Sammur
IEE. Ella
IEI. Prits
IIE. Epase P. Br.
III. 5908 P. Br. Vidangeur

153, 73, 159, 40, 182, 19,5, —, II, —, —, —. 8. IV 1948. a.

15754 TB GAIDA

Kolh. „Leninlik Tee", Türi raj. Ollepa k/n.
Raudjas, 28. III 1941. a., Türi raj.

EMA 1628 TB Herta
EE. 725 T Salbert
EI. 18 T Höfling
EEE. Kindlaks määramata
EEI. Kindlaks määramata
EIE. Kindlaks määramata
EII. 1592 Tk Höfling

ISA 363 TA Garibaldi
IE. 1201 T Mella
II. 240 T Grant
IEE. 1072 T Heta
IEI. 72 T Mars
IIE. 8978 I. Fr. Palota
III. 1500 I. Fr. Graf Ganges

152, —, 157, —, 186, 19,5, —, I, 7, 5, 7. 8. IV 1948. a.

15756 TB VOORE

Kolh. V. M. Molotovi nim., Põltsamaa raj. Järavere k/n.
Raudjas, 1944. a., Põltsamaa raj.

EMA Arve kõrb T mära
EE. Kindlaks määramata
EI. Kindlaks määralata

ISA 1031 TA Vulgar
IE. 1548 TB Hupa
II. 571 TA Virk
IEE. 957 T Waldsrau
IEI. 42 T Harun
IIE. 3989 P. Br. Union
III. 8741 P. Br. Dol

153, 75, 157, 41, 181, 21, —, II, —, —, —. 8. IV 1948. a.
1950. a. 20. V., kõrb, m., 5927 TB Herti — 1523 TA Hagur'ilt

15758 TB VIIRA

Põltsamaa raj.
Raudjas, 1. V 1943. a., —

EMA Tonna T mära
EE. Lauk LS
EI. 53 T Dedal
EEE. Kindlaks määramata
EEI. Kindlaks määramata
EIE. 1711 Tk Hirmala
EII. 25 T Doppelgänger

ISA 571 TA Virk
IE. 3989 P. Br. Union
II. 8741 P. Br. Dol
IEE. 3323 P. Br. Omega
IEI. 4613 P. Br. Melkart
IIE. Bichette P. Br.
III. 4580 P. Br. Quistinic

150, 74, 164, 41, 178, 20, —, II, —, —, —. 8. IV 1948. a.

15760 TB AIDA

Sovh. Nõo, Elva raj. Nõo k/n.
Punaraudjas, 13. V 1944. a., Põltsamaa raj.

EMA 2259 TA Kanni
EE. Lauk T māra
EI. 240 T Grant
EEE. Kõrb T māra
EEI. T täkk
EIE. 8978 I. Fr. Palota
EII. 1505 I. Fr. Graf Ganges
ISA 1094 TB Auris
IE. Linda punane T māra
II. 413 TA Auri
IEE. Kindlaks määramata
IEI. Kindlaks määramata
IIE. 1180 T Noora
III. 295 T Ajaks

152, —, 159, —, 187, 20,5, —, II, 8, 6,5, 7. 8. IV 1948. a.

15762 TB ULDI

Kolh. Vigala, Pärnu-Jaagupi raj. Kivi-Vigala k/n.
Punaraudjas, 10. VI 1945. a., Pärnu-Jaagupi raj.

EMA 8896 TB Lillu
EE. Punane T māra
EI. Kindlaks määramata
EEE. Raudjas T māra
EEI. Kindlaks määramata
ISA 1155 TA Ukhus
IE 1588 TB Mirti
II. 573 TA Uhke
IEE. T māra
IIE. T täkk
IIE. Deroute P. Br.
III. 11390 P. Br. Guichen

156, —, 158, —, 191, 22,5, —, I, 6, 8, 6. 20. IV 1948. a.
1951. a. 30. V, punaraudjas, t., 2669 TB Hondi 1071 TA Heki'lt

---

15764 TB MIKA

Antsla raj.
Kõrb, 20. VII 1945. a., Antsla raj.

EMA 7746 TB Ali
EE. Hilda punane T māra
EI. 64 T Arend
EEE. Kindlaks määramata
EEI. Kindlaks määramata
EIE. 10365 I. Fr. Ota
EII. 1053 I. Fr. Arthur
ISA 829 TA Mast
IE. 1697 TA Aime
II. 451 TA Maurus
IEE. Vuks punane T māra
IEI. 307 T Aros
IIE. 1290 T Miira
III. 7 T Meinhard

152, 74, 162, 44, 185, 20,5, —, I, —, —, —. 25. IV 1948. a.

15766 TB TELLA

Antsla raj.
Punaraudjas, 1945. a., Antsla raj.

EMA 3050 TB Hulla
EE. Lauk punane T māra
EI. 333 T Helpo
EEE. Kindlaks määramata
EEI. Kindlaks määramata
EIE. 987 T Stella
EII. 133 T Heldenknabe
ISA 1003 TA Tullar
IE. 2296 TB Leidulaps
II. 575 TA Tugev
IEE. 990 T Heero
IEI. 42 E Agu
IIE. 7425 P. Br. Belle
III. 11390 P. Br. Guichen

148, 71, 158, 42, 183, 19,5, —, I, —, —, —. 25. IV 1948. a.

15768 TB TIIA

Antsla raj.
Punaraudjas, 1944. a., Antsla raj.

EMA 3947 TA Luti
EE. Raudjas T mära
EI. 649 TA Loots
EEE. Kindlaks määramata
EEI. Kindlaks määramata
EIE. 16019 P. Br. Joyeuse
EII. 14213 P. Br. Intact

ISA 1003 TA Tullar
IE. 2296 TB Leidulaps
II. 575 TA Tugev
IEE. 990 T Heero
IEI. 42 E Agu
IIE. 7425 P. Br. Belle
III. 11390 P. Br. Guichen

154, 78, 162, 44, 195, 21,5, —, I, —, —, —. 25. IV 1948. a.

15770 TB TOORA

Kolh. „Linda", Antsla raj. Antsla k/n.
Kõrb, 25. VIII 1945. a., Antsla raj.

EMA Kõrb T mära

ISA 1003 TA Tullar
IE. 2296 TB Leidulaps
II. 575 TA Tugev
IEE. 990 T Heero
IEI. 42 E Agu
IIE. 7425 P. Br. Belle
III. 11390 P. Br. Guichen

151, 75, 160, 43, 192, 20,5, —, II, —, —, —. 25. IV 1948. a.

15772 TB MAIE

Antsla raj.
Raudjas, 1. V 1945. a., Antsla raj.

EMA Manni raudjas T mära
EE. Kindlaks määramata
EI. Kindlaks määramata

ISA 451 TA Maurus
IE. 1290 T Miira
II. 7 T Meinhard
IEE. 761 T Ella
IEI. 72 T Mars
IIE. Courieri pojatütra
III. 43 T Meinhard

155, 71, 160, 42, 185, 19,5, —, II, —, —, —. 25. IV 1948. a.

15774 TB GITI

Kolh. „Uus Elu", Elva raj., Nõo k/n.
Punaraudjas, 1944. a., Elva raj.

EMA 7318 TB Evi
EE. Kindlaks määramata
EI. Kindlaks määramata

ISA 659 TA Globus
IE. 1546 TB Hopla
II. 363 TA Garibaldi
IEE. 1284 T Maimu
IEI. 42 T Harun
IIE. 1201 T Mella
III. 240 T Grant

149, 72, 158, 41, 175, 19,5, —, I, —, —, —. 26. IV 1948. a.

15776 TB GLOIDI

Räpina Aiandustehnikumi õppemajand, Räpina raj. Alaküla k/n.
Must, 3. VI 1945. a., Elva raj.

EMA Haavi kõrb T mära
EE. Maara raudjas T mära
EI. 313 T Hermes
EEE. Kindlaks lääramata
EEI. 239 T Markgraf
EIE. 954 T Daisy
EII. 133 T Heldenknabe

ISA 659 TA Globus
IE. 1546 TB Hopla
II. 363 TA Garibaldi
IEE. 1284 T Maimu
IEI. 42 T Harun
IIE. 1201 T Mella
III. 240 T Grant

147, 70, 154, 41, 175, 19, —, I, —, —, —. 26. IV 1948. a.

15778 TB UDI

Elva raj.
Kõrb, 1944. a., Elva raj.

EMA Tsoki must T mära
EE. Kindlaks määramata
EI. Kindlaks määramata

ISA 851 TA Uudis
IE. 2296 TB Leidulaps
II. 573 TA Uhke
IEE. 990 T Heero
IEI. 42 E Agu
IIE. Deroute P. Br.
III. 11390 P. Br. Guichen

159, 78, 168, 45, 190, 22,5, —, II, —, —, —. 26. IV 1948. a.

15780 TB ADA

Sohv. Uula, Elva raj. Ulila k/n.
Kõrb, 1943. a., Elva raj.

EMA 7268 TB Manni
EE. Tella kõrb T mära
EI. 334 T Heldmor
EEE. Miira kõrb T mära
EEI. 63 T Tello
EIE. 960 T Morava
EII. 133 T Heldenknabe

ISA 1538 TB Aktiv
IE. 1862 TB Manni
II. 64 T Arend
IEE. 826 T Leida
IEI. 239 T Markgraf
IIE. 10365 I. Fr. Ota
III. 1053 I. Fr. Arthur

153, —, 157, —, 190, 20,5, —, II, 8, 5, 6. 26. IV 1948. a.
1950. a., must, m., Uuba — 1169 TA Uljar'elt
1952. a., raudjas, t., Uldis — 1169 TA Uljar'elt

15782 TB MIIRA

Kolh. „Uus Elu", Elva raj. Nõo k/n.
Tumehall, 1945. a., Elva raj.

EMA 2915 TA Miiu
EE. Tiiva hall T mära
EI. 397 TA Mait
EEE. Kindlaks määramata
EEI. Kindlaks määramata
EIE. 1330 T Hiira
EII. 62 T Movik

ISA 397 TA Mait
IE. 1330 T Hiira
II. 62 T Movik
IEE. Raudjas mära
IEI. 42 T Harun
IIE. 965 T Hestia
III. 43 T Meinhard

156, 74, 163, 43, 181, 20,5, —, II, —, —, —. 26. IV 1948. a.

15786 TB HILLA

Sovh. Uula, Elva raj. Ulila k/n.
Raudjas, 1943. a., Jõgeva raj.

EMA 2570 Tk Gilla
EE. 1483 TA Holla
EI. 363 TA Garibaldi
EEE. 1280 T Armi
EEI. 42 T Harun
EIE. 1201 T Mella
EII. 240 T Grant

ISA 366 TB Harpy
IE. 986 T Hoiva
II. 42 T Harun
IEE. 974 T Dame
IEI. 1543 Tk Heldenknabe
IIE. 1167 Tk Olikas
III. Hetman

160, —, 175, —, 198, 21, —, I, 9, 8, 7. 26. IV 1948. a.
1949. a. kõrb, m., 20988 TB Helle
1950. a. 20. VII, raudjas, t., Ulmar
1952. a. 24. VI, raudjas, m., Loora

1437 TA Herik'ilt
1169 TA Uljar'ilt
3104 TB Laurentsius'elt

15788 TB TARI

Elva raj.
Tumeraudjas, 1943. a., —

EMA 1691 TA Giira
EE. Noora pruun T mära
EI. 240 T Grant
EEE. Kindlaks määramata
EEI. Kindlaks määramata
EIE. 8978 I. Fr. Palota
EII. 1505 I. Fr. Graf Ganges

ISA 827 TA Tuljak
IE. 1293 T Molli
II. 306 T Tõnu
IEE. Loora raudjas T mära
IEI. 7 T Meinhard
IIE. 968 T Herta
III. 63 T Tello

155, 78, 167, 46, 200, 21,5, —, I, —, —, —. 26. IV 1948. a.

15790 TB HIIRA

Tartu raj.
Kõrb, 25. V 1944. a., Tartu raj.

EMA Must T mära
EE. Must T mära
EI. 62 T Movik
EEE. Kindlaks määramata
EEI. Kindlaks määramata
EIE. 965 T Hestia
EII. 43 T Meinhard

ISA 753 TA Halivat
IE. 2296 TB Leidulaps
II. 527 TA Hasavat
IEE. 990 T Heero
IEI. 42 E Agu
IIE. 1279 T Arika
III. 317 T Hingstar

150, 71, 158, 42, 180, 19,5, —, I, —, —, —. 28. IV 1948. a.

15792 TB GELMI

Tartu raj.
Kõrb 1935 a., —

EMA Kõrb T mära
EE. E mära
EI. 171 T Karuso
EIE. Feernaught'ilt
EII. 169 T Karuso

ISA 241 T Graphit
IE. 11481 I. Fr. Nelke
II. 1452 I. Fr. Grumbach
IEE. 7764 Nelly
IEI. 1334 Rubico
IIE. 9134 Schluppe
III. 1350 Grumbach

162, 75, 169, 46, 202, 21, —, II, —, —, —. 28. IV 1948. a.

15794 TB KALI

Kolh. M. Lillevere nim. Põltsamaa raj., Anikvere k/n.
Raudjas, 1944. a., Põltsamaa raj.

EMA Laine T mära
EE. Kõrb T mära
EI. 643 TA Gard
EIE. Esso kõrb T mära
EII. 240 T Grant

ISA 1092 TB Karmet
IE. Pipsi raudjas T mära
II. 240 T Grant
IEE. Kindlaks määramata
IEI. 47 T Wildfang
IIE. 8978 I. Fr. Palota
III. 1505 I. Fr. Graf Ganges

152, 70, 157, 42, 183, 18,5, —, II, —, —, —, 28. IV 1948. a.

15798 TB VIRMA

Antsla Põllundustehnikumi õppemajand, Antsla raj. Antsla k/n.
Punaraudjas, 28. IV 1943. a., Jõgeva raj.

EMA 4486 TB Holli
EE. Raudjas T mära
EI. 315 T Harley
EEE. Kindlaks määramata
EEI. Kindlaks määramata
EIE. 1283 T Aade
EII. 133 T Heldenknabe

ISA 571 TA Virk
IE. 3989 P. Br. Union
II. 8741 P. Br. Dol
IEE. 3323 P. Br. Omega
IEI. 4613 F. Br. Melkart
IIE. Bichette P. Br.
III. 4580 P. Br. Quistinic

153, 75, 167, 42, 187, 20, —, I, —, —, —. 28. IV 1948. a.
1951. a. 10. V, punaraudjas, m., 5561 TB Hurma 1623 TA Huljas'elt
16. IX 1954. a. Antslas, veo- ja sõiduvõistlustel II koht
2000 m veos aeg 16.05.07
2000 m sõidus aeg 6.04.20
Kaugusveos 295 m

15800 TB HELDA

Kolh. V. I. Lenini nim., Põltsamaa raj. Põltsamaa k/n
Punaraudjas, 1945. a., Põltsamaa raj.

EMA Ira T mära
EE. Kindlaks määramata
EI. Kindlaks määramata

ISA 348 T Halis
IE. 978 T Milla
II. 42 T Harun
IEE. 964 T Guadiana
IEI. 43 T Meinhard
IIE. 1167 Tk Olikas
III. Hetman

153, —, 157, —, 178, 20,5, —, II, 6,3, 6. 28. IV 1948. a.

15802 TB HERMI

Olustvere Põllumajandustehnikumi õppemajand, Suure-Jaani raj. Olustvere k/n. Punaraudjas, 1945. a., Jõgeva raj.

EMA 2512 TB Kaljas
EE. Tonja must T mära
EI. 240 T Grant
EEE. Kindlaks määramata
EEI. Kindlaks määramata
EIE. 8978 I. Fr. Palota
EII. 1505 I. Fr. Graf Ganges
ISA 348 T Halis
IE. 978 T Milla
II. 42 T Harun
IEE. 964 T Gaudiana
IEI. 43 T Meinhard
IIE. 1167 Tk Olikas
III. Hetman

162, —, 164, —, 195, 21, —, eliit, 7, 8, 7. 28. IV 1948. a.
1950. a. 14. IV, raudjas t., 4614 TB Landrat 1021 TA Lembo'lt

---

15804 TB HALDI

Kolh. V. I. Lenini nim., Põltsamaa raj. Põltsamaa k/n Punaraudjas, 28. V 1945. a., Põltsamaa raj.

EMA 2633 TA Eski
EE. Maara T mära
EI. T täkk
ISA 348 T Halis
IE. 978 T Milla
II. 42 T Harun
IEE. 964 T Gaudiana
IEI. 43 T Meinhard
IIE. 1167 Tk Olikas
III. Hetman

157, —, 160, —, 192, 20,5, —, I, 7, 7, 6. 28. IV 1948. a.

15806 TB HALVI

Jõgeva raj.
Kõrb, 1945. a., —

EMA 3275 TA Ulla
EE. 4486 TB Holli
EI. 573 TA Uhke
EEE. Kindlaks määramata
EEI. 315 T Harley
EIE. Deroute P. Br.
EII. 11390 P. Br. Guichen
ISA 348 T Halis
IE. 978 T Milla
II. 42 T Harun
IEE. 964 T Guadiana
IEI. 43 Meinhard
IIE. 1167 Tk Olikas
III. Hetman

155, 72, 167, 42, 180, 20,5, —, I, —, —, —. 28. IV 1948. a.

15808 TB HARDA

Põltsamaa raj.
Kõrb, 1943. a., —

EMA 2275 TA Anno
EE. 867 T Maara
EI. 298 T Ainto
EEE. Kõrb T mära
EEI. General Sheridan
EIE. 986 T Hoiva
EII. 64 T Arend
ISO 1156 TB Hasmur
IE. 1739 TA Alfa
II. 129 T Hasmo
IEE. 978 T Milla
IEI. 64 T Arend
IIE. 957 T Waldfrau
III. 1649 Tk Hyperion

152, 72, 157, 42, 180, 20, —, I, —, —, —. 28. IV 1948. a.
2. VIII 1953. a. Jõgeval, pikamaa veo- ja sõiduvõistlustel IV koht
25 km veos, koorem 1227 kg, 3.41.06
25 km sõidus, koorem 351 kg, aeg 1.19.20

15810 TB HALLA

Põltsamaa raj.
Kõrbvõik, 29. V 1941. a., —

EMA Lella must T mära
EE. Kindlaks määramata
EI. 902 TB Hargo
EIE. Linda võik T mära
EII. 366 TB Harpy

ISA 348 T Halis
IE. 978 T Milla
II. 42 T Harun
IEE. 964 T Guadiana
IEI. 43 T Meinhard
IIE. 1167 Tk Olikas
III. Hetman

157, 75, 167, 42, 182, 20, —, II, —, —, —. 29. IV 1948. a.

15812 TB HAGLE

Põltsamaa raj.
Punaraudjas, 5. V 1943. a., —

EMA 2756 TB Miira
EE. Kindlaks määramata
EI. Kindlaks määramata

ISA 348 T Halis
IE. 978 T Milla
II. 42 T Harun
IEE. 964 T Guadina
IEI. 43 T Meinhard
IIE. 1167 Tk Olikas
III. Hetman

158, 76, 170, 42, 189, 21, —, I, —, —, —. 29. IV 1948. a.

15814 TB HEDVE

Põltsamaa raj.
Punaraudjas, 1941. a., —

EMA Miira raudjas T mära
EE. Kindlaks lääramata
EI. Kindlaks määramata

ISA 348 T Halis
IE. 978 T Milla
II. 42 T Harun
IEE. 964 T Guadiana
IEI. 43 T Meinhard
IIE. 1167 Tk Olikas
III. Hetman

158, 75, 171, 46, 186, 21, —, II, —, —, —. 29. IV 1948. a.

15816 TB SALMI

Väike-Maarja raj.
Kõrb, 1942. a., —

EMA Noora raudjas T mära
EE. Kindlaks määramata
EI. Kindlaks määramata

ISA 823 TA Sekretär
IE. 2030 TB Aari
II. 569 TA Sammur
IEE. Kindlaks määramata
IEI. 298 T Ainto
IIE. Epase P. Br
III. 5908 P. Br. Vidangeur

157, 80, 178, 46, 200, 23, —, II, —, —, —. 30. IV 1948. a.

15818 TB GUKU

Paide raj.
Kõrb, 10. V 1943. a., —

EMA Maara must T mära
EE. Kindlaks määramata
EI. Kindlaks määramata

ISA 643 TA Gard
IE. Esso kõrb T mära
II. 240 T Grant
IEE. Kindlaks määramata
IEI. Kindlaks määramata
IIE. 8978 I. Fr. Palota
III. 1505 I. Fr. Graf Ganges

157, 76, 167, 47, 190, 20,5, —, II, —, —, —. 30. IV 1948. a.

15820 TB LIIA

Paide raj.
Kõrb, 2. IV 1943. a., —

EMA 3450 TB Milla
EE. T mära
EI. 284 T Montebello
EEE. Kindlaks määramata
EEI. Kindlaks määramata
EIE. 367 T Gudrun
EII. 72 T Mars

ISA 849 TA Lisna
IE. 1407 T Henni
II. 649 TA Loots
IEE. 1338 T Anna
IEI. 133 T Heldenknabe
IIE. 16019 P. Br. Joyeuse
III. 14213 P. Br. Intact

154, 74, 161, 44, 180, 20,5, —, I, —, —, —. 30. IV 1948. a.

15822 TB KEERA

Paide raj.
Must, 1944. a., —

EMA Esku kõrb T mära
EE. Kindlaks määramata
EI. Kindlaks määramata

ISA 872 TB Konto
IE. Maja must T mära
II. 338 T Candit
IEE. Kindlaks määramata
IEI. Kindlaks määramata
IIE. Kõrb T mära
III. 294 T Carmelit

159, 75, 171, 45, 185, 21, —, II, —, —, —. 30. IV 1948. a.

15824 TB MIITA

Kolh. „Murrang", Tapa raj. Aravete k/n.
Kõrb, 15. IV 1943. a., Tapa raj.

EMA Klaara kõrb T mära
EE. Kindlaks määramata
EI. Kindlaks määramata

ISA 1142 TB Mepo
IE. 1670TB Hama
II. 62 T Movik
IEE. Stella raudjas T mära
IEI. 68 T Hetman
IIE. 965 T Hestia
III. 43 T Meinhard

148, —, 156, —, 186, 20, —, II, 5, 3,5, 5. 30. IV 1948. a.
1951. a. 23. VI, punaraudjas, l., 7477 TB Urul — 1659 TA Urmas'elt
1953. a., kõrb, t., Vägev — 571 TA Virk'alt

15826 TB HEDI

Tapa raj.
Punaraudjas, 11. V 1943. a., —

EMA Milda T mära
EE. Matta T mära
EI. 210 T Miks
EEE. Kindlaks määramata
EEI. Kindlaks määramata
EIE. 950 T Flicka
EII. 43 T Meinhard

ISA 1144 TB Hindus
IE. Asta raudjas T mära
II. 357 TA Halifaks
IEE. Kindlaks määramata
IEI. 136 T Hannibal
IIE. 1238 T Anna
III. 45 T Hofrichter

157, 76, 170, 45, 187, 21,5, —, I, —, —, —. 30. IV 1948. a.

15828 TB SUTA

Paide raj.
Tumeraudjas, 16. IV 1943. a., —

EMA Selli raudjas T mära
EE. Kindlaks määramata
EI. Kindlaks määramata

ISA 823 TA Sekretär
IE. 2030 TB Aari
II. 569 TA Sammur
IEE. Kindlaks määramata
IEI. 298 T Ainto
IIE. Epase P. Br.
III. 5908 P. Br. Vidangeur

155, 74, 172, 44, —, 22, —, II, —, —, —. 30. IV 1948. a.

15830 TB HIIU

Paide raj.
Raudjas, 16. V 1944. a., —

EMA Tooni T mära
EE. Kindlaks määramata
EI. 575 TA Tugev
EIE. 7425 P. Br. Belle
EII. 11390 P. Br. Guichen

ISA 1144 TB Hindus
IE. Asta raudjas T mära
II. 357 TA Halifaks
IEE. Kindlaks määramata
IEI. 136 T Hannibal
IIE. 1238 T Anna
III. 45 T Hofrichter

155, 73, 160, 42, 186, 20,5, —, I, —, —, —. 30. IV 1948. a.

15832 TB TELLA

Tapa raj.
Punaraudjas, 1944. a., —

EMA 5108 TB Lulli
EE. Kindlaks määramata
EI. Kindlaks määramata

ISA 575 TA Tugev
IE. 7425 P. Br. Belle
II. 11390 P. Br. Guichen
IEE. Rose
IEI. 4443 P. Br. Opera
IIE. Yel P. Br.
III. Saxon P. Br.

152, 72, 160, 43, 182, 21, —, I, —, —, —. 30. IV 1948. a.

15834 TB ULLI

Tapa raj.
Punaraudjas, 20. IV 1945. a., —

EMA 5108 TB Lulli
EE. Kindlaks määramata
EI. Kindlaks määramata

ISA 575 TA Uhke
IE. Deroute P. Br.
II. 11390 P. Br. Guichen
IEE. Fleurette
IEI. Ulloa
IIE. Yel
III. Saxon

151, 72, 157, 43, 181, 21, —, I, —, —, —. 30. IV 1948. a.

15836 TB HORVI

Paide raj.
Kõrb, 2. V 1940. a., —

EMA Manna kõrb T mära
EE. Kindlaks määramata
EI. Kindlaks määramata

ISA 355 TA Hasso
IE. 954 T Daisy
II. 42 T Harun
IEE. 1478 Tk Hebe
IEI. 6730 Hk Duke of Scagglethorpe
IIE. 1167 Tk Olikas
III. Hetman

151, 72, 163, 43, 186, 20,5, —, II, —, —, —. 30. IV 1948. a.

15838 TB TOORA

Paide raj.
Kõrbkimmel, 5. IV 1944. a., —

EMA Olli kõrb T mära
EE. Kindlaks määramata
EI. Kindlaks määramata

ISA 1041 TA Tuki
IE. Miira punane T mära
II. 575 TA Tugev
IEE. Kindlaks määramata
IEI. 169 T Karuso
IIE. 7425 P. Br. Belle
III. 11390 PP. Br. Guichen

157, 75, 166, 44, 188, 21, —, II, —, —, —. 30. IV 1948. a.
1948. a., must, m., 5563 TB Tolli — 1237 TA Tapper'ilt
1951. a., punaraudjas, m., 7083 TB Urveni — 3012 TB Urm'ilt

15840 TB ULLA

Türi raj.
Punaraudjas, 1945. a., Paide raj.

EMA 5180 TB Katu
EE. Teksi kõrb T mära
EI. 169 T Karuso
EEE. Kindlaks määramata
EEI. Kindlaks määramata
EIE. 5953 Hlst Abel
EII. 2160 Hlst Tell

ISA 573 TA Uhke
IE. Deroute P. Br.
II. 11390 P. Br. Guichen
IEE. Fleurette
IEI. Ulloa
IIE. Yel
III. Saxon

157, —, 169, —, 200, 22, —, I, 5, 8, 6. 30. IV 1948. a.

15842 TB GLAURI

Valga raj.
Kõrb, 1944. a., Elva raj.

EMA 7484 TB Valli
EE. Tella T mära
EI. 246 T Vaatus
EEE. Raudjas T mära
EEI. 240 T Grant
EIE. Kindlaks määramata
EII. Kindlaks määramata

ISA 583 TA Granni
IE. Memu tumekõrb T mära
II. 240 T Grant
IEE. Kindlaks määramata
IEI. Kindlaks määramata
IIE. 8978 I. Fr. Palota
III. 1505 I. Fr. Graf Ganges

153, —, 166, —, 186, 20, —, I, 6, 6, 6. 26. IV 1948. a.
1949. a., kõrb, t., Hippa Hipo T-lt

15844 TB VANNI

Tartu raj.
Mustjasraudjas, 1937. a., Tartu raj.

EMA T mära

ISA 240 T Grant
IE. 8978 I. Fr. Palota
II. 1505 I. Fr. Graf Ganges
IEE. 5322 I. Fr. Pari
IEI. 1211 I. Fr. Mylord
IIE. 10563 I. Fr. Grazie
III 1425 I. Fr. Ganges

154, 75, 163, 42, 188, 21,5, —, II, —, —, —. 18. IV 1948. a.

15846 TB HRIIMU

Eesti Loomakasvatuse ja Veterinaaria Teadusliku Uurimise Instituudi Tähtvere Katsebaas, Tartu raj. Tähtvere k/n.
Kõrb, 1939. a., —

EMA T mära

ISA 315 T Harley
IE 1283 T Aade
II. 133 T Heldenknabe
IEE. 967 T Malanja
IEI 64 T Arend
IIE. 1638 Tk Cabildo
III. 1543 Tk Heldenknane

154, 77, 162, 41, 197, 20, —, II, —, —, —. 18. IV 1948. a.

15848 TB HALJA

Eesti Loomakasvatuse ja Veterinaaria Teadusliku Uurimise Instituudi Tähtvere Katsebaas, Tartu raj. Tähtvere k/n.
Kõrb, 1944. a., —

EMA 345 T Karmeli tütar
EE. 251 T Donnerstagi tütar
EI. 345 T Karmel
EEE. Kindlaks määramata
EEI. 251 T Donnestag
EIE. 326 EA Astra
EII. 169 T Karuso

ISA 936 TB Hestur
IE. 1533 TA Hesta
II. 527 TA Hasavat
IEE. 965 T Hestia
IEI. 42 T Harun
IIE. 1279 T Arika
III. 317 T Hingstar

157, 77, 167, 40, 189, 20, —, II, —, —, —. 18. IV 1948. a.

15850 TB ALLI

Eesti Loomakasvatuse ja Veterinaaria Teadusliku Uurimise Instituudi Tähtvere Katsebaas, Tartu raj. Tähtvere k/n.
Punane, 11. IV 1938. a., Tartu raj.

EMA Miira T mära
EE. 53 T Deli tütar
EI. 62 T Movik
EEE. Kindlass määramata
EEI. 53 T Dedal
EIE. 965 T Hestia
EII. 43 T Meinhard

ISA 796 TB Matis-Agent
IE. Raudjas T mära
II. 178 T Murak
IEE. Kindlaks määramata
IEI. Kindlaks määramata
IIE. 1938 T Herzogin
III. 43 T Meinhard

155, 76, 163, 42, 189, 20, —, II, —, —, —. 18. IV 1948. a.

15852 TB SELLA

Eesti Loomakasvatuse ja Veterinaaria Teadusliku Uurimise Instituudi Tähtvere Katsebaas, Tartu raj. Tähtvere k/n.
Punane, 1945. a., Tartu raj.

EMA Kriimu T mära
EE. T mära
EI. 315 T Harley
EEE. Kindlaks määramata
EEI. Kindlaks määramata
EIE. 1283 T Aade
EII. 133 T Heldenknabe

ISA 551 TA Siimu
IE. Kõrb T mära
II. 1698 Tk Harrase poeg
IEE. Kindlaks määramata
IEI. General Sheridan Hk
IIE. Kindlaks määramata
III. 1698 Tk Harras

150, 76, 158, 42, 189, 19,5, —, I, —, —, —. 18. IV 1948. a.

15854 TB MAKE

Eesti Loomakasvatuse ja Veterinaaria Teadusliku Uurimise Instituudi Tähtvere Katsebaas, Tartu raj. Tähtvere k/n.
Tumeraudjas, 1934. a., —

EMA 124 T Expressi tütar
EE. E mära
EI. 124 T Express
EIE. 1593 Tk Höflingi tütar Elly
EII. 29 T Express

ISA 24 T Max
IE. 1918 Tk Datura
II. 43 T Meinhard
IEE. 1665 Tk Hykkra
IEI. 25 T Doppelgänger
IIE. 5885 I. Fr. Herzogin
III. 1054 I. Fr. Mentor

160, 78, 168, 38, 188, 20, —, II, —, —, —. 18. IV 1948. a.

15856 TB ULLA

Suure-Jaani raj.
Kõrb, 9. IV 1943. a., Suure-Jaani raj.

EMA Miira kõrb T mära
EE. Valja must T mära
EI. 53 T Dedal
EEE. Kindlaks määramata
EEI. Kindlaks määramata
EIE. 1711 Tk Hirmala
EII. 25 T Doppelgänger

ISA 911 TA Ullar
IE. 1795 TA Norma
II. 573 TA Uhke
IEE. 1783 TA Delta
IEI. 315 T Harley
IIE. Deroute P. Br.
III. 11390 P. Br. Guichen

148, —, 157, —, 180, 19, —, II, 6, 3, 7. 11. VI 1948. a.

15858 TB MIKI

Türi raj.
Punaraudjas, 22. V 1945. a., Türi raj.

EMA Must T mära

ISA 581 TA Moki-Annok
IE. 1201 T Mella
II. 239 T Markgraf
IEE. 1072 T Heta
IEI. 72 T Mars
IIE. 17145 I. Fr. Dora
III. 1508 I. Fr. Markfried

154, 74, 166, 43, 185, 20,5, —, I, —, —, —. 11. VI 1948. a.

15860 TB HELDI

Sovh. Villemi, Tartu raj. Haaslava k/n.
Punaraudjas, 15. V 1943. a., Põltsamaa raj.

EMA 1949 TA Aali
EE. 1096 T Tella
EI. 413 TA Auri
EEE. 868 T Maša
EEI. 25 T Doppelgänger
EIE. 1180 T Noora
EII. 295 T Ajaks

ISA 1236 TB Harri
IE. Hõbe raudjas T mära
II. 732 TB Harbi
IEE. Kindlaks määramata
IEI. Kindlaks määramata
IIE. 863 T Ilu
III. 315 T Harley

155, —, 166, —, 187, 21, —, I, 7, 8, 7. 11. VI 1948. a.
1948. a., raudjas, m., 17554 TB Uti — 1323 TA Urgas'elt
1950. a., raudjas, t., Hanibal — 2626 TB Hambur'ilt

15862 TB EEVA

Türi raj.
Punaraudjas, 1945. a., Türi raj.

EMA 4916 TB Embi
EE. Holla T mära
EI. 205 T Edu
EEE. Kõrb T mära
EEI. 139 R Haali
EIE. 978 T Milla
EII. 107 T Emir

ISA 1182 TB Hindur
IE. Heleraudjas T mära
II. 317 T Hingstar
IEE. Kindlaks määramata
IEI. 89 T Attila
IIE. 1284 T Maimu
III. 133 T Heldenknabe

152, 73, 162, 43, 183, 21, —, I, —, —, —. 12. VI 1948. a.

15864 TB MAINA

Türi raj.
Kõrb, 1945. a., Türi raj.

EMA 4806 TB Miira
EE. Kindlaks määramata
EI. 112 T Jüngling
EIE. Poolvereline mära
EII. 25 T Doppelgänger

ISA 1054 TB Mailor
IE. Kõrb T mära
II. 253 T Marsol
IEE. Kindlaks määramata
IEI. Kindlaks määramata
IIE. Must mära, Sultani tütar
III. 48 T Milan

152, 73, 167, 42, 180, 20,5, —, I, —, —, —. 12. VI 1948. a.

15866 TB GANNI

Türi raj.
Tumeraudjas, 1943. a., Türi raj.

EMA Manna raudjas T māra
EE. Kindlaks määramata
EI. Kindlaks määramata

ISA 240 T Grant
IE. 8978 I. Fr. Palota
II. 1505 I. Fr. Graf Ganges
IEE. 5322 I. Fr. Pari
IEI. 1211 I. r. Mylord
IIE. 10563 I. Fr. Drazie
III. 1425 I. Fr. Ganges

147, 71, 154, 42, 178, 20, —, I, —, —, —. 12. VI 1948. a.

15868 TB HILLI

Türi raj.
Raudjas, 2. IV 1945. a., Türi raj.

EMA Miira kõrb T māra
EE. Kindlaks määramata
EI. Kindlaks määramata

ISA 1071 TA Heki
IE. 1690 TB Halda
II. 527 TA Hasavat
IEE. 977 T Maali
IEI. 42 T Harun
IIE. 1279 T Arika
III. 317 T Hingstar

156, 73, 165, 42, 184, 20,5, —, I, —, —, —. 12. VI 1948. a.

15870 TB KAURI

Kolh. Kehtna, Rapla raj. Kehtna k/n.
Kõrb, 5. IV 1945. a., Türi raj.

EMA 4878 TB Maara
EE. Kindlaks määramata
EI. Kindlaks määramata

ISA 1688 TB Konko
IE. Tipa kõrb T māra
II. 395 TA Kett
IEE. Kindlaks määramata
IEI. Kindlaks määramata
IIE. Manna kõrb T māra
III. 171 T Karuso

152, —, 161, —, 192, 20,5, —, I, 6, 6,5, 7. 12. VI 1948. a.
1950. a., punaraudjas, t., 2443 TB Karm
1951. a. 5. V, raudjas, t., 2097 TB Kaado
2968 TB Kuller'ilt
2968 TB Kuller'ilt

15872 TB MIIRI

Türi raj.
Must, 1944. a., Türi raj.

EMA 11396 TB Kardi
EE. Kõrb T māra
EI. 481 TA Kortes
EEE. Kindlaks määramata
EEI. Kindlaks määramata
EIE. 308 T Norma
EII. 338 T Candit

ISA 475 TA Madin
IE. Punane T māra
II. 239 T Markgraf
IEE. Kindlaks määramata
IEI. Kindlaks määramata
IIE. 17145 I. Fr. Dora
III. 1598 I. Fr. Markfried

159, 74, 164, 43, 182, 20,5, —, I, —, —, —. 12. VI 1948. a.

15874 TB HEIDI

Türi raj.
Raudjas, 1945. a., Türi raj.

EMA Halda T mära
EE. 4912 TB Maara
EI. 936 TB Hestur
EEE. Kindlaks määramata
EEI. Kindlaks määramata
EIE. 1533 TA Hesta
EII. 527 TA Hasavat

ISA 1071 TA Heki
IE. 1690 TB Halda
II. 527 TA Hasavat
IEE. 977 T Maali
IEI. 42 T Harun
IIE. 1279 T Arika
III. 317 T Hingstar

151, 72, 161, 39, 178, 20, —, I, —, —, —. 12. VI 1948. a.

15876 TB ERVE

Türi raj.
Punaraudjas, 1944. a., Türi raj.

EMA Manna kõrb T mära
EE. Must T mära
EI. 395 TA Kett
EEE. Kindlass määramata
EEI. Kindlaks määramata
EIE. Manna kõrb T mära
EII. 171 T Karuso

ISA 1172 TB Erdu
IE. 1812 TB Minda
II. 205 T Edu
IEE. Kindlaks määramata
IEI. 61 T Marro
IIE. 978 T Milla
III. 107 T Emir

150, —, 159, —, 187, 19,5, —, I, 5, 5. 6. 12. VI 1948. a.

15878 TB ULLI

Türi raj.
Raudjas, 17. IV 1943. a., Paide raj.

EMA 3207 TA Tanta
EE. Telsa raudjas T mära
EI. 575 TA Tugev
EEE. Kindlaks määramata
EEI. Kindlaks määramata
EIE. 7425 P. Br. Belle
EII. 11390 P. Br. Guichen

ISA 873 TA Ugro
IE. 1632 TB Haara
II. 573 TA Uhke
IEE. Ella E mära
IEI. 129 T Hasmo
IIE. Deroute P. Br.
III. 11390 P. Br. Guichen

147, 70, 156, 40, 181, 21,5, —, I, —, —, —. 12. VI 1948. a.

15880 TB TELGE

Türi raj.
Raudjas, 1939. a., Türi raj.

EMA Monts T mära
EE. Kindlaks määramata
EI. Kindlaks määramata

ISA 826 TB Terra
IE. Selma kõrb T mära
II. 305 T Toivo
IEE. Kindlaks määramata
IEI. Kindlaks määramata
IIE. 977 T Maali
III. 63 T Tello

149, 70, 155, 39, 178, 19,5, —, II, —, —, —. 12. VI 1948. a.
1945. a. 6. IV, raudjas, t., 2646 TB Tirs 1686 TB Terko'lt

15882 TB HERTA

Türi raj.
Kõrb, 11. VI 1939. a., Türi raj.

EMA Massa kõrb T mära
EE. Kindlaks määramata
EI. Kindlaks määramata

ISA 129 T Hasmo
IE. 957 T Waldfrau
II. 1649 Tk Hyperion
IEE. 952 T Hermia
IEI. 5456 Hk Veighton-Squiere
IIE. Burja
III. Hetlan

160, 75, 166, 44, 193, 21,5, —, II, —, —, —. 12. VI 1948. a.
1944. a. 22. IV, raudjas, m., 16816 TB Hiti 1368 TB Hineluu'lt

---

15884 TB LEEDI

Türi raj.
Raudjas, 30. IV 1944. a., Türi raj.

EMA 4872 TB Holla
EE. 1631 TA Hassa
EI. 317 T Hingstar
EEE. Kindlaks määramata
EEI. 26 T Homer
EIE. 1284 T Maimu
EII. 133 T Heldenknabe

ISA 1021 TA Lembo
IE. 1559 TA Mimi-Lee
II. 649 TA Loots
IEE. 644 T Lauk
IEI. 50 T Mavr
IIE. 16019 P. Br. Joyeuse
III. 14213 P. Br. Intact

152, 74, 156, 43, 186, 20, —, I, —, —, —. 12. VI 1948. a.
1948. a. 8. IV, punaraudjas, t., 4438 TB Helben 1113 TA Heku'lt

---

15886 TB MAI

Türi raj.
Kõrb, 1943. a., Türi raj

EMA Kati raudjas T mära
EE. Kindlaks määramata
EI. Kindlaks määramata

ISA 253 T Marsol
IE. Must Sultani tütar
II. 48 T Milan
IEE. Donari tütar
IEI. Sultan
IIE. 1704 Tk Himara
III. 43 T Meinhard

158, 75, 165, 44, 192, 20,5, —, II, —, —, —. 12. VI 1948. a.

15888 TB MODI

Türi raj.
Kõrb, V 1943. a., Türi raj.

EMA Elts kõrb T mära
EE. Must T mära
EI. 205 T Edu
EEE. Kindlaks määramata
EEI. Kindlaks määramata
EIE. 978 T Milla
EII. 107 T Emir

ISA 475 TA Madin
IE. Punane T mära
II. 239 T Markgraf
IEE. Kindlaks määramata
IEI. Kindlaks määramata
IIE. 17145 I. Fr. Dora
III. 1508 I. Fr. Markfried

149, 70, 162, 42, 185, 19,5, —, I, —, —, —. 12. VI 1948. a.

15890 TB GITA

Kolh. „Uus Elu", Rapla raj. Raikküla k/n.
Punaraudjas, 1941. a., Rapla raj.

EMA Tante kõrb T mära
EE. Miira raudjas T mära
EI. 539 TA Tallo-Vilu
EEE. Kindlaks määramata
EEI. Kindlaks määramata
EIE. Elli kõrb T mära
EII. 63 T Tello
ISA 657 TA Giso
IE. 965 T Hestia
II. 363 TA Garibaldi
IEE. 1864 Tk Dolde
IEI. 1918 Tk Flankeur
IIE. 1201 T Mella
III. 240 T Grant

152, —, 164, —, 184, 20,5, —, I, 6, 6, 6. 13. VI 1948. a.

15892 TB TIKSI

Kolh. „Jüriöö", Rapla raj. Raikküla k/n.
Helepunaneraudjas, 1941. a., Rapla raj.

EMA Miira must T mära
EE. Kindlaks määramata
EI. Kindlaks määramata
ISA 1044 TB Tallo
IE. Tiksi raudjas T mära
II. 63 T Tello
IEE. Kindlaks määramata
IEI. Kindlaks määramata
IIE. 12185 I. Fr. Molline
III. 1232 I. Fr. Tello

153, —, 164, —, 185, 21, —, II, 4, 6,5, 5. 13. VI 1948. a.

15894 TB ASTE

Sovh. Kodila, Rapla raj. Rapla k/n.
Tumeraudjas, 15. IV 1944. a., Sovh. Kodila, Rapla raj.

EMA Piiga must T mära
EE. Kindlaks määramata
EI. Kindlaks määramata
ISA 1200 TB Arvel
IE. 1216 T Tatra
II. 517 TA Alas
IEE. 968 T Herta
IEI. 63 T Tello
IIE. 985 T Hiito
III. 64 T Arend

145, 70, 156, 40, 179, 19,5, —, II, —, —, —. 13. VI 1948. a.

15896 TB TAINI

Kolh. „Bolševik", Rapla raj. Rapla k/n.
Punaraudjas, 1945. a., Rapla raj.

EMA 11818 TB Gikki
EE. 512 T Tilde
EI. 657 TA Giso
EEE. Kindlaks määramata
EEI. Kindlaks määramata
EIE. 965 T Hestia
EII. 363 TA Garibaldi
ISA 857 TA Tambur
IE. 1743 TA Anga
II. 575 TA Tugev
IEE. 1284 T Maimu
IEI. 64 T Arend
IIE. 7425 P. Br. Belle
III. 11390 P. Br. Guichen

153, —, 158, —, 182, 20, —, II, 4, 4, 5 13. VI 1948. a.
1950. a. 16. V, kõrb, m., 5481 TB Taimi
1951. a, kimmel, m., Uini
2768 TB Tuljak'ilt
2994 TB Ulbak'ilt

15898 TB HIIRA

Kolh. „Partisan", Rapla raj. Järvakandi k/n.
Punaraudjas, 1940. a., Rapla raj.

EMA Asta raudjas T mära
EE. Kindlaks määramata
EI. Kindlaks määramata

ISA 619 TA Hints
IE. Maara T mära
II. 317 T Hingstar
IEE. Kindlaks määramata
IEI. Kindlaks määramata
IIE. 1284 T Maimu
III. 133 T Heldenknabe

148, —, 158, —, 188, 19, —, II, 4, 3, 5. 13. VI 1948. a.
1950. a. 30. III, kõrb t., 4730 TB Hasmus 1156 TB Hasmur'ilt

15900 TB HITU

Kolh. „Partisan", Rapla raj. Järvakandi k/n.
Punaraudjas, 1939. a., Rapla raj.

EMA Asta raudjas T mära
EE. Kindlaks määramata
EI. Kindlaks määramata

ISA 619 TA Hints
IE. Maara T mära
II. 317 T Hingstar
IEE. Kindlaks määramata
IEI. Kindlaks määramata
IIE. 1284 T Maimu
III. 133 T Heldenknabe

153, 74, 159, 44, 185, 19,5, —, I, —, —, —. 13. VI 1948. a.

15902 TB TELLA

Rapla raj.
Raudjas, 29. IV 1945. a., Rapla raj.

EMA Miira raudjas T mära
EE. Kindlaks määramata
EI. Kindlaks määramata

ISA 857 TA Tambur
IE. 1743 TA Anga
II. 575 TA Tugev
IEE. 1284 T Maimu
IEI. 64 T Arend
IIE. 7425 P. Br. Belle
III. 11390 P. Br. Guichen

153, 73, 165, 40, 182, 20,5, —, II, —, —, —. 13. VI 1948. a.

15904 TB TIKI

Kolh. „Bolševik", Rapla raj. Rapla k/n.
Raudjas, 24. V 1945. a., Rapla raj.

EMA Lilli must T mära
EE. Kindlaks määramata
EI. Kindlaks määramata

ISA 857 TA Tambur
IE. 1743 TA Anga
II. 575 TA Tugev
IEE. 1284 T Maimu
IEI. 64 T Arend
IIE. 7425 P. Br. Belle
III. 11390 P. Br. Guichen

153, —, 162, —, 184, 20, —, I, 5, 6, 6. 13. VI 1948. a.

15906 TB VALI

Rapla raj.
Kõrb, 1945. a., Märjamaa raj.

EMA 2312 TB Holla
EE. Toora raudjas T mära
EI. 348 T Halis
EEE. Kindlaks määramata
EEI. Kindlaks määramata
EIE. 978 T Milla
EII 42 T Harun

ISA 1149 TA Valts
IE. 3450 TB Milla
II. 571 TA Virk
IEE. Kindlaks määramata
IEI. 284 T Montebello
IIE. 3989 P. Br. Union
III. 8741 P. Br. Dol

146, 70, 153, 41, 180, 20, —, I, —, —, —. 13. VI 1948. a.
1950. a. 20. V, helekõrb, m., 6063 TB Vonni
1951. a. 20. IV, punane, m. 6041 TB Hulda
1149 TA Valts'ilt
1150 TB Hatus'elt

15908 TB KANNI

Kolh. Kehtna, Rapla raj. Kehtna k/n.
Kõrb, 1944. a., Rapla raj.

EMA 3524 TB Maiu
EE. Kindlaks määramata
EI. Kindlaks määramata

ISA 1678 TB Kunda
IE. Milla T mära
II. 395 TA Kett
IEE. Kindlaks määramata
IEI Kindlaks määramata
IIE. Manna kõrb T mära
III. 171 T Karuso

157, —, 165, —, 190, 20, —, 1, 6, 6, 6. 13. VI 1948. a.

15910 TB TAIMI

Kolh. „Jüriöö", Rapla raj. Raikküla k/n.
Raudjas, 6. V 1945. a., Rapla raj.

EMA 4197 TA Hilji
EE. 8904 TB Massa
EI. 619 TA Hints
EEE. Raudjas T mära
EEI. Kindlaks määramata
EIE. Maara T mära
EII. 317 T Hingstar

ISA 857 TA Tambur
IE. 1743 TA Anga
II. 575 TA Tugev
IEE. 1284 T Maimu
IEI. 64 T Arend
IIE. 7425 P. Br. Belle
III. 11390 P Br. Guichen

145, 73, 154, 42, 180, 20, —, I, —, —, —. 13. VI 1948. a.

15912 TB LOODE

Kolh. „Punane Täht", Rapla raj. Rapla k/n.
Kõrb, 1944. a., Rapla raj.

EMA Simmi kõrb T mära
EE. Kindlaks määramata
EI. 569 TA Sammur
EIE. Epase P. Br.
EII. 5908 P. Br. Vidangeur

ISA 849 TA Lisna
IE. 1407 T Henni
II. 649 TA Loots
IEE. 1338 T Anna
IEI. 133 T Heldenknabe
IIE. 16019 P. Br. Joyeuse
III. 14213 P. Br. Intsact

148, —, 157, —, 190, 20,5, —, II, 4, 4, 6. 13. VI 1948. a.

15914 TB TANNA

Jäneda Põllundustehnikumi õppemajand, Tapa raj. Jäneda k/n.
Kõrb, 1945. a., Märjamaa raj.

EMA 13844 AB Hallu
EE. Raudjas T mära
EI. 673 TA Hallur
EEE. Kindlaks määramata
EEI. Kindlaks määramata
EIE. 1454 TB Kelli
EII. 348 T Halis

ISA 1033 TA Tannur
IE. 1743 TA Anga
II. 575 TA Tugev
IEE. 1284 T Maimu
IEI. 64 T Arend
IIE. 7425 P. Br. Belle
III. 11390 P. Br. Guichen

156, 75, 164, 43, 183, 21,5, —, I, —, —, —. 14. VI 1948. a.

15916 TB PILVI

Pärnu-Jaagupi raj.
Kõrb, 15. VIII 1945. a., Pärnu-Jaagupi raj.

EMA 2052 TB Heiti
EE. Salmi kõrb T mära
EI. 348 T Halis
EEE. Kindlaks määrata
EEI. 42 T Harun
EIE. 978 T Milla
EII. 42 T Harun

ISA 837 TA Pello
IE. Salme T mära
II. 623 TA Piki
IEE. Kindlaks määramata
IEI. Kindlaks määramata
IIE. Must T mära
III. 270 T Joonas

150, 74, 157, 42, 184, 20, —, I, —, I, —, —, —. 14. VI 1948. a.

15918 TB HEITI

Kolh. „Esimene Mai", Pärnu-Jaagupi raj. Vigala k/n.
Punaraudjas, 1945. a., Pärnu-Jaagupi raj.

EMA Ella kõrb T mära
EE. Tella raudjas T mära
EI. 641 TA Honti
EEE. Kindlaks määramata
EEI. Kindlaks määramata
EIE. Miira kõrb T mära
EII. 348 T Halis

ISA 801 TA Haril
IE. Mirti kõrb T mära
II. 625 TA Halik
IEE. Herta raudjas T mära
IEI. 210 T Miks
IIE. Massa mustjaskõrb T mära
III. 348 T Halis

157, —, 157, —, 192, 21,5, —, eliit, 8, 8, 7. 14. VI 1948. a.
27. IX 1953. a. Vigalas, veo- ja sõiduvõistlustel
2000 m veos aeg 16.57.10
2000 m sõidus aeg 6.53.06
Kaugusveos 2014 m
20. X 1955. a. Vigalas, veo- ja sõiduvõistlustel XXX koht
2000 m veos aeg 17.25.09
2000 m sõidus aeg 7.20.00
Kaugusveos 385 m

15920 TB TEILA

Pärnu-Jaagupi raj.
Kõrb, 25. IV 1945. a., Pärnu-Jaagupi raj.

EMA 8602 TB Hilga
EE. Koora punane T mära
EI. 641 TA Honti
EEE. Helga punane T mära
EEI. 363 TA Garibaldi
EIE. Miira kõrb T mära
EII. 348 T Halis

ISA 1033 A Tannur
IE. 1743 TA Anga
II. 575 TA Tugev
IEE. 1284 T Maimu
IEI. 64 T Arend
IIE. 7425 P. Br. Belle
III. 11390 P. Br. Guichen

150, 72, 163, 42, 183, 21, —, I, —, —, —. 14. VI 1948. a.
1950. a., punaraudjas, m., 5433 TB Uila — 1143 TA Uhas'elt

15922 TB HASSA

Pärnu-Jaagupi raj.
Punaraudjas, 1944. a., —

EMA Nelli kõrb T mära
EE. Piia T mära
EI. 91 T Maksim
EEE. Raudjas T mära
EEI. Barus T täkk
EIE. Alma kõrb T mära
EII. Monarhist T täkk

ISA 801 TA Haril
IE. Mirti kõrb T mära
II. 625 TA Halik
IEE. Herta raudjas T mära
IEI. 210 T Miks
IIE. Massa mustjaskõrb T mära
III. 348 T Halis

159, 78, 171, 43, 192, 20,5, —, I, —, —, —. 14. VI 1948. a.

15924 TB URKE

Kolh. „Vabadus", Pärnu-Jaagupi raj. Vigala k/n.
Kõrb, 26. V 1945. a., Pärnu-Jaagupi raj.

EMA 1571 TA Asta
EE. Herta kõrb T mära
EI. 64 T Arend
EEE. Kõrb T mära
EEI. 393 TA Hart
EIE. 10365 I. Fr. Ota
EII. 1053 I. Fr. Arthur

ISA 1155 TA Uklus
IE. 1588 TB Mirti
II. 573 TA Uhke
IEE. T mära
IEI. T täkk
IIE. Deroute P. Br.
III. 11390 P. Br. Guichen

154, —, 154, —, 184, 20, —, eliit, 7, 7, 7. 14. VI 1948 a.
25. VII 1950. a. Vigalas, pikamaa veo- ja sõiduvõistlustel XVII koht
25 km veos, koorem 1250 kg, aeg 5.10.00
25 km sõidus, koorem 357 kg, aeg 1.55.00
21. VIII 1951. a. Märjamaal, pikamaa veo- ja sõiduvõistlustel
25 km veos, koorem 1225 kg, aeg 4.08.18
25 km sõidus, koorem 326 kg, aeg 1.32.35

15926 TB HILGI

Pärnu-Jaagupi raj.
Kõrb, 1944. a., Pärnu-Jaagupi raj.

EMA Totti must T mära
EE. Kindlaks määramata
EI. Kindlaks määramata

ISA 315 T Harley
IE. 1283 T Aade
II. 133 T Heldenknabe
IEE. 967 T Malanja
IEI. 64 T Arend
IIE. 1638 Tk Cabildo
III. 1543 Tk Heldenknabe

151, 72, 161, 40, 180, 20,5, —, II, —, —, —. 14. VI 1948. a.

15928 TB TAMMA

Märjamaa raj.
Kõrb, 13. V 1945. a., Märjamaa raj.

EMA Kelli T mära
EE. Raudjas T mära
EI. 349 T Kristjan
EEE. Kindlaks määramata
EEI. Kindlaks määramata
EIE. 403 T Tiksi
EII. 85 T Kristjan

ISA 1033 TA Tannur
IE. 1743 TA Anga
II. 575 TA Tugev
IEE. 1284 T Maimu
IEI. 64 T Arend
IIE. 7425 P. Br. Belle
III. 11390 P. Br. Guichen

148, 70, 158, 40, 180, 20,5, —, I, —, —, —. 14. VI 1948. a.

15930 TB HOLLA

Pärnu-Jaagupi raj.
Punaraudjas, 2. IV 1945. a., Pärnu-Jaagupi raj.

EMA 3744 TB Halvi
EE. 1126 T Norma
EI. 348 T Halis
EEE. Kindlaks määramata
EEI. Kindlaks määramata
EIE. 978 T Milla
EII. 42 T Harun

ISA 315 T Harley
IE. 1283 T Aade
II. 133 T Heldenknabe
IEE. 967 T Malanja
IEI. 64 T Arend
IIE. 1638 Tk Cabildo
III. 1543 Tk Heldenknabe

155, 75, 158, 44, 192, 20, —, II, —, —, —. 14. VI 1948. a.

15932 TB HALLA

Kolh. „Vabadus", Pärnu-Jaagupi raj., Vigala k/n.
Raudjas, 1944. a., Pärnu-Jaagupi raj.

EMA 13870 TB Kanni
EE. 631 E Leida
EI. 349 T Kristjan
EEE. Must E mära
EEI. 23 E Lari
EIE. 403 T Tiksi
EII. 85 T Kristjan

ISA 910 TB Hansur
IE. Nelli kõrb T mära
II. 348 T Halis
IEE. Lonny E mära
IEI. Merry-Medi norfolk
IIE. 978 T Milla
III. 42 T Harun

152, —, 157, —, 184, 20, —, eliit, 7. 6, 7. 14. VI 1948. a.
1952. a. 12. IV, punaraudjas, m., 6809 TB Ulvi 1499 TA Unar'ilt
14. XII 1954. a. Vigalas, veo- ja sõiduvõistlustel IX—X koht
2000 m veos aeg 16.34.09
2000 m sõidus aeg 7.35.50
20. X 1955. a. Vigalas, veo- ja sõiduvõistlustel X koht
2000 m veos aeg 15.15.10
2000 m sõidus aeg 6.24.00
Kaugusveos 388 m

15934 TB TÕLU

Kolh. „Võit", Pärnu-Jaagupi raj. Velise k/n.
Punaraudjas, 19. III 1945. a., Pärnu-Jaagupi raj.

EMA Kaisa kõrb T mära
EE. Kindlaks määramata
EI. T täkk

ISA 839 TA Tarmo
IE. 19688 TB Laura
II. 575 TA Tugev
IEE. Maara T mära
IEI. 270 T Joonas
IIE. 7425 P. Br. Belle
III. 11390 P. Br. Guichen

154, —, 164, —, 182, 20,5, —, II, 5, 4, 3, 14. VI 1948. a.

15936 TB ALLI

Pärnu-Jaagupi raj.
Raudjas, 1941. a., Pärnu-Jaagupi raj.

EMA Lulli punane T mära
EE. Kindlaks määramata
EI. Kindlaks määramata

ISA 523 TA Advokat
IE. 982 T Decenta
II. 64 T Arend
IEE. 958 T Walhalla
IEI. 25 T Doppelgänger
IIE. 10365 I. Fr. Ota
III. 1053 I. Fr. Arthur

154, 72, 161, 41, 180, 20,5, —, II, —, —, —. 14. VI 1948. a.

15938 TB SELLI

Kolh. „Vabadus", Pärnu-Jaagupi raj. Vigala k/n.
Kõrb, 15. IV 1943. a., Pärnu-Jaagupi raj.

EMA 2862 TB Alma
EE. Milla raudjas T mära
EI. 523 TA Advokat
EEE. 245 E Laura
EEI. 108 T Juku
EIE. 982 T Decenta
EII. 64 T Arend

ISA 889 TA Sammur
IE. Selma must T mära
II. 569 TA Sammur
IEE. T mära
IEI. T täkk
IIE. Epase P. Br.
III. 5908 P. Br. Vidangeur

149, —, 155, —, 183, 20,5, —, II, 4, 3, 5. 14. VI 1948. a.

15940 TB HALDI

Pärnu-Jaagupi raj.
Raudjas, 2. IV 1944. a., Pärnu-Jaagupi raj.

EMA 13856 TB Hulli
EE. Manda kõrb T mära
EI. 641 TA Honti
EEE. Kindlaks määramata
EEI. Kindlaks määramata
EIE. Miira raudjas T mära
EII. 348 T Halis

ISA 315 T Harley
IE. 1283 T Aade
II. 133 T Heldenknabe
IEE. 967 T Malanja
IEI. 64 T Arend
IIE. 1638 Tk Cabildo
III. 1543 Tk Heldenknabe

148, 72, 155, 40, 180, 20, —, I, —, —, —. 14. VI 1948. a.

15942 TB —

Lihula raj.
Punaraudjas, 17. VI 1945. a., Lihula raj.

EMA 8782 TB Maara
EE. Hoiva T mära
EI. 418 TB Mats
EEE. 1279 T Arika
EEI. 45 T Hofrichter
EIE. T mära
EII. 210 T Miks

ISA 1272 TB Mati
IE. Punane T mära
II. 610 TB Maksu
IEE. Kindlaks määramata
IEI. Kindlaks määramata
IIE. Kindlaks määramata
III. 91 T Maksim

156, 75, 165, 44, 185, 21,5, —, I, —, —, —. 14. VI 1948. a.

15944 TB URVA

Pärnu-Jaagupi raj.
Raudjas, 8. V 1945. a., Pärnu-Jaagupi raj.

EMA 3161 TA Velle
EE. Tella raudjas T mära
EI. 571 TA Virk
EEE. Kindlaks määramata
EEI. Kindlaks määramata
EIE. 3989 P. Br. Union
EII. 8741 P. Br. Dol

ISA 1123 TA Uhkus
IE. 2314 TB Hati
II. 573 TA Uhke
IEE. 1531 TA Harita
IEI. 317 T Hingstar
IIE. Deroute P. Br.
III. 11390 P. Br. Guichen

150, 75, 155, 40, 179, 19,5, —, I, —, —, —. 15. VI 1948. a.
1951. a., raudjas, t., 2393 TB Huljak 1623 TA Huljas'elt
28. IX 1952. a. Pärnus, maks. jõudluskatsetel vedas vojeikovi kelguga 1005 kg

15946 TB HIIU

Kolh. „Rahu", Pärnu-Jaagupi raj. Are k/n.
Punaraudjas, 1940. a., Pärnu-Jaagupi raj.

EMA Ella kõrb T mära
EE. T mära
EI. T täkk

ISA 940 TB Hass
IE. Tella raudjas T mära
II. 313 T Hermes
IEE. Kindlaks määramata
IEI. Kindlaks määramata
IIE. 954 T Daisy
III. 133 T Heldenknabe

149, —, 150, —, 181, 20,5, —, II, 4, —, 4. 15. VI 1948. a.
1950. a. 29. V, heleraudjas, t., 4572 TB Tiit 1215 TA Tulgar'ilt

---

15948 TB VIIA

Kolh. Karl Marxi nim., Kilingi-Nõmme raj., Jäärja k/n.
Kõrb, 2. VI 1945. a., Kilingi-Nõmme raj.

EMA 10074 TB Herna
EE. Manni must T mära
EI. 904 TB Hullam
EEE. Maara T mära
EEI. 228 T Marras
EIE. 1539 TA Astarta
EII. 317 T Hingstar

ISA 1009 TA Veldur
IE. 1243 T Hilba
II. 571 TA Virk
IEE. 977 T Maali
IEI. 182 T Hilpuri
IIE. 3989 P. Br. Union
III. 8741 P. Br. Dol

150, —, 157, —, 186, 20, —, I, 6, 5,5, 6. 16. VI 1948. a.

15950 TB GISELLA

Abja raj.
Punaraudjas, 8. V 1945. a., Kilingi-Nõmme raj.

EMA 5542 TB Hea
EE. Ara raudjas T mära
EI. 332 T Horazius
EEE. Kindlaks määramata
EEI. Kindlaks määramata
EIE. 977 T Maali
EII. 42 T Harun

ISA 746 TB Gumbo
IE. 1280 T Armi
II. 240 T Grant
IEE. 983 T Minni
IEI. 64 T Arend
IIE. 8978 I.Fr. Palota
III. 1505 I. Fr. Graf Ganges

153, —, 159, —, 182, 20, —, I, 5, 5, 5. 16. VI 1948. a.

15952 TB VELDA

Kolh. Lenini-nim., Kilingi-Nõmme raj. Saarde k/n.
Raudjas, 1944. a., Kilingi-Nõmme raj.

EMA 5538 TB Halli
EE. Hall T mära
EI. 398 TB Harpun
EEE. Kindlaks määramata
EEI. Kindlaks määramata
EIE. 1280 T Armi
EII. 42 T Harun

ISA 1009 TA Veldur
IE. 1243 T Hilba
II. 571 TA Virk
IIE. 977 T Maali
IEI. 182 T Hilpuri
IIE. 3989 P. Br. Union
III. 8741 P. Br. Dol

148, —, 157, —, 181, 19, —, II, 7, 3, 6. 16. VI 1948. a.

15954 TB GALMU

Kilingi-Nõmme raj.
Hall, 17. IV 1943. a., Kilingi-Nõmme raj.

EMA Hall T mära
EE. Kindlaks määramata
EI. Kindlaks määramata

ISA 746 TB Gumbo
IE. 1280 T Armi
II. 240 T Grant
IEE. 983 T Minni
IEI. 64 T Arend
IIE. 8978 I. Fr. Palota
III. 1505 I. Fr. Graf Ganges

158, 74, 162, 45, 185, 21, —, II, —, —, —. 16. VI 1948. a.

15956 TB VALLI

Pärnu raj.
Punaraudjas, 1945. a., Pärnu raj.

EMA Rutt raudjas T mära
EE. Kindlaks määramata
EI. Ruts T täkk

ISA 1011 TA Valmar
IE. 1533 TA Hesta
II. 571 TA Virk
IEE. 965 T Hestia
IEI. 42 T Harun
IIE. 3989 P. Br. Union
III. 8741 P. Br. Dol

158, 74, 162, 45, 185, 21, —, II, —, —, —. 16. VI 1948. a.

15958 TB HIRTI

Kilingi-Nõmle raj.
Punaraudjas, 10. V 1945. a., Kilingi-Nõmme raj.

EMA Tuti kõrb T mära
EE. Kindlaks määramata
EI. Kindlaks määramata

ISA 1864 TB Hurbo
IE. 1905 TA Asti
II. 904 TB Hullam
IEE. 1265 T Dillo
IEI. 359 TA Alarm
IIE. 1539 TA Astarta
III. 317 T Hingstar

159, 70, 163, 42, 185, 20, —, II, —, —, —. 16. VI 1948. a.

15960 TB GITI

Kolh. „Esimene Mai", Kilingi-Nõmme raj. Tihemetsa k/n.
Kõrb, 1. V 1943. a., Kilingi-Nõmme raj.

EMA Mainu kõrb T mära
EE. Kindlaks määramata
EI. Kindlaks määramata

ISA 746 TB Gumbo
IE. 1280 T Armi
II. 240 T Grant
IEE. 983 T Minni
IEI. 64 T Arend
IIE. 8978 I. Fr. Palota
III. 1505 I. Fr. Graf Ganges

151, —, 157, —, 182, 20, —, I, 6, 5,5, 6. 16. VI 1948. a.

15962 TB GERTA

Abja raj.
Raudjas, 5. VII 1945. a., Abja raj.

EMA 5600 TB Astik
EE. Loola kõrb T mära
EI. 359 TA Alarm
EEE. Kindlaks määramata
EEI. Kindlaks määramata
EIE. 961 T Mantinea
EII. 64 T Arend
ISA 746 TB Gumbo
IE. 1280 T Armi
II. 240 T Grant
IEE. 983 T Minni
IEI. 64 T Arend
IIE. 8978 I. Fr. Palota
III. 1505 I. Fr. Graf Ganges

153, 70, 157, 38, 178, 20,5, —, I, —, —, —. 16. VI 1948. a.

15964 TB HAIA

Kolh. V. Kingissepa nim., Kilingi-Nõmme raj. Jäärja k/n.
Punaraudjas, 1944. a., Kilingi-Nõmme raj.

EMA 5458 TB Pille
EE. Miira kõrb T mära
EI. 576 TB Poisik
EEE. Kindlaks määramata
EEI. Kindlaks määramata
EIE. Kindlaks määramata
EII. Kindlaks määramata
ISA 1318 TB Haldur
IE. 1265 T Dillo
II. 332 T Horazius
IEE. Milla kõrb T mära
IEI. 60 T Drud
IIE. 977 T Maali
III. 42 T Harun

163, —, 167, —, 196, 21, —, I, 6, 8, 6. 16. VI 1948. a.

15966 TB VELLI

Kolh. „Esimene Mai", Kilingi-Nõmme raj. Tihemetsa k/n.
Raudjas, 1945. a., Kilingi-Nõmme raj.

EMA 5546 TB Loomi
EE. Kindlaks määramata
EI. Kindlaks määramata
ISA 1009 TA Veldur
IE. 1243 T Hilba
II. 571 TA Virk
IEE. 977 T Maali
IEI. 182 T Hilpuri
IIE. 3980 P. Br. Union
III. 8741 P. Br. Dol

160, —, 157, —, 185, 19,5, —, I, 7, 5, 7. 16. VI 1948. a.

15968 TB HIIDA

Abja raj.
Punaraudjas, 1945. a., Abja raj.

EMA 5646 TB Tiinuk
EE. Ellu hall T mära
EI. 578 TB Totu
EEE. Kindlaks määramata
EEI. Kindlaks määramata
EIE. Raudjas T mära
EII. 305 T Toivo
ISA 322 T Helios
IE. 984 T Maiju
II. 133 T Heldenknabe
IEE. 1864 Tk Dolde
IEI. 43 T Meinhard
IIE. 1638 Tk Cabildo
III. 1543 Tk Heldenknabe

153, 72, 159, 40, 178, 19,5, —, I, —, —, —. 17. VI 1948. a.
1949. a., heleraudjas, m., 21472 TB Leili 973 TA Lennuk'ilt

15970 TB GILVI

Kolh. „Koit", Abja raj. Abja k/n.
Hall, 2. III 1940. a., Abja raj.

EMA Mai T mära
EE. T mära
EI. T täkk

ISA 746 TB Gumbo
IE. 1280 T Armi
II. 240 T Grant
IEE. 983 T Minni
IEI. 64 T Arend
IIE. 8978 I. Fr. Palota
III. 1505 I. Fr. Graf Ganges

152, —, 163, —, 182, 20, —, I, 6, 5,5, 6. 17. VI 1948. a.
1945. a. 2. VIII, hall, m., 17656 TB Helder 753 TA Halivat'ilt
1949. a., kimmel, m., 4845 TB Helke 1974 TB Hurt'ilt

15972 TB HIRVI

Abja raj.
Punaraudjas, 17. IV 1945. a., Läti NSV

EMA Ola linalakk T mära
EE. Kindlaks määramata
EI. Kindlaks määramata

ISA 641 TA Honti
IE. Miira kõrb T mära
II. 348 T Halis
IEE. T mära
IEI. T täkk
IIE. 978 T Milla
III. 42 T Harun

158, 77, 164, 40, 180, 21, —, I, —, —, —. 17. VI 1948. a.

15974 TB HIRMU

Tõrva raj.
Tumeraudjas, 15. VIII 1942. a., —

EMA Irma kõrb T mära
EE. Kindlaks määramata
EI. Kindlaks määramata

ISA 781 TA Hallar
IE. 1817 TA Amata
II. 527 TA Hasavat
IEE. 962 T Martinica
IEI. 361 TA Amatöör
IIE. 1279 T Arika
III. 317 T Hingstar

148, 70, 157, 40, 179, 19,5, —, II, —, —, —. 18. VI 1948. a.

15976 TB GAIDA

Tõrva raj.
Kõrb, 1943. a., Läti NSV

EMA Milla kõrb T mära
EE. Kindlaks määramata
EI. Kindlaks määramata

ISA 1116 TB Galli
IE. Kõrb T mära
II. 385 TA Gallus
IEE. Kindlaks määralata
IEI. Kindlaks määramata
IIE. Kõrb T mära
III. 240 T Grant

154, 72, 160, 42, 185, 20, —, II, —, —, —. 18. VI 1948. a.

15978 TB HETKA

Tõrva raj.
Kõrb, 1943. a., Tõrva raj.

EMA 5944 TB Anni
EE. Leedi must T mära
EI. 295 T Ajaks
EEE. Kindlaks määramata
EEI. Kindlaks määramata
EIE. 955. T Hasna
EII. 64 T Arend

ISA 781 TA Hallar
IE. 1817 TA Amata
II. 527 TA Hasavat
IEE. 962 T Martinica
IEI. 361 TA Amatöör
IIE. 1279 T Arika
III. 317 T Hingstar

154, 74, 163, 43, 185, 20,5 —, I, —, —, —. 18. VI 1948. a.

15980 TB LAANA

Kolh. „Töötahe", Tõrva raj. Taagepera k/n.
Raudjas, 1945. a., Tõrva raj.

EMA 1915 TA Aadi
EE. Kindlaks määramata
EI. 295 T ajaks
EIE. 955 T Hasna
EII. 64 T Arend

ISA 1129 TA Loos
IE. 2114 TB Halge
II. 649 TA Loots
IEE. 1237 T Alla
IEI. 317 T Hingstar
IIE. 16019 P. Br. Joyeuse
III. 14213 P Br. Intact

146, 70, 154, 42, 182, 19,5, —, I, —, —, —. 18. VI 1948. a.

15982 TB HIRMI

Tõrva raj.
Raudjas, 1942. a., Tõrva raj. v

EMA 5864 TB Gai
EE. Miira must T mära
EI. 457 TA Grant
EEE. Kindlaks määramata
EEI. Kindlaks määramata
EIE. Miira kõrb T mära
EII. 240 T Grant

ISA 781 TA Hallar
IE. 1817 TA Amata
II. 527 TA Hasavat
IEE. 962 T Martinica
IEI. 361 TA Amatöör
IIE. 1279 T Arika
III. 317 T Hingstar

147, 72, 158, 40, 179, 19, —, I, —, —, —. 18. VI 1948. a.
1946. a. I. V, punaraudjas, t., 2796 TB Gailit 1502 TB Garell'ilt

---

15984 TB URVE

Tõrva raj.
Tumeraudjas, 5. VI 1945. a., Tõrva raj.

EMA 6138 TB Missa
EE. Kindlaks määramata
EI. Kindlaks määramata

ISA 1005 TA Uhkur
IE. 1535 TA Haiti
II. 573 TA Uhke
IEE. 983 T Minni
IEI. 42 T Harun
IIE. Deroute P. Br.
III. 11390 P.Br. Guichen

149, 70, 156, 40, 175, 20, —, I, —, —, —. 18. VI 1948. a.

15986 TB HALLI

Tõrva raj.
Punaraudjas, 1945. a., Tõrva raj.

EMA Sellu kõrb T mära
EE. Kindlaks määramata
EI. Kindlaks määramata

ISA 781 TA Hallar
IE. 1817 TA Amata
II. 527 TA Hasavat
IEE. 962 T Martinica
IEI. 361 TA Amatöör
IIE. 1279 T Arika
III. 317 T Hingstar

154, 73, 160, 45, 190, 21, —, II, —, —, —. 18. VI 1948. a.

15988 TB HALLI

Tõrva raj.
Tumeraudjas, 1945. a., Tõrva raj.

EMA 5940 TB Gerta
EE. Tella must T mära
EI. 814 TB Gaston
EEE. Kindlaks määramata
EEI. Kindlaks määramata
EIE. 1243 T Hilba
EII. 363 TA Garibaldi

ISA 781 TA Hallar
IE. 1817 TA Amata
II. 527 TA Hasavat
IEE. 962 T Martinica
IEI. 361 TA Amatöör
IIE. 1279 T Arika
III. 317 T Hingstar

153, 72, 160, 43, 185, 21, —, I, —, —, —. 18. VI 1948. a.

15990 TB HELLI

Tõrva raj.
Kõrb, 22. V 1945. a., Tõrva raj.

EMA 1724 TB Airi
EE. 31 T Blenda
EI. 298 T Ainto
EEE. Kindlaks määramata
EEI. Kindlaks määramata
EIE. 986 T Hoiva
EII. 64 T Arend

ISA 1071 TA Heki
IE. 1690 TB Halda
II. 527 TA Hasavat
IEE. 977 T Maali
IEI. 42 T Harun
IIE. 1279 T Arika
III. 317 T Hingstar

148, 72, 154, 42, 185, 19, —, I, —, —, —. 18. VI 1948. a.

15992 TB TELLA

Tõrva raj.
Kõrb, 1. V 1945. a., Tõrva raj.

EMA 5884 TB Miira
EE. Kindlaks määramata
EI. Kindlaks määramata

ISA 364 TB Tarvin
IE. 653 T Maara
II. 279 T Tribut
IEE. Raudjas LS
IEI. 43 T Meinhard
IIE. 968 T Herta
III. 63 T Tello

153, 72, 159, 41, 180, 21, —, II, —, —, —. 18. VI 1948. a.

15994 TB HASTI

Tõrva raj.
Punaraudjas, 1943. a., Tõrva raj.

EMA Olli kimmel T mära
EE. Kindlaks määramata
EI. Kindlaks määramata

ISA 1240 TB Haskur
IE. 1739 TA Alfa
II. 129 T Hasmo
IEE. 978 T Milla
IEI. 64 T Arend
IIE. 957 T Waldfrau
III. 1649 Tk Hyperion

154, 75, 168, 44, 185, 20, —, II, —, —, —. 18. VI 1948. a.

15996 TB TAALI

Tõrva raj.
Raudjas, 25. V 1945. a., Tõrva raj.

EMA Helse raudjas T mära
EE. Kindlaks määramata
EI. 627 TA Helsen
EIE. Miira T mära
EII. 348 T Halis

ISA 364 TB Tarvin
IE. 653 T Maara
II. 279 T Tribut
IEE. Raudjas LS
IEI. 43 T Meinhard
IIE. 968 T Herta
III. 63 T Tello

154, 75, 165, 40, 187, 19,5, —, I, —, —, —. 18. VI 1948. a.

15998 TB HALVI

Tõrva raj.
Punaraudjas, 20. V 1943. a., Tõrva raj.

EMA Massa raudjas T mära
EE. Kindlaks määramata
EI. Kindlaks määramata

ISA 781 TA Hallar
IE. 1817 TA Amata
II. 527 TA Hasavat
IEE. 962 T Martinica
IEI. 361 TA Amatöör
IIE. 1279 T Arika
III. 317 T Hingstar

156, 73, 165, 42, 180, 20, —, II, —, —, —. 18. VI 1948. a.

16000 TB GAIDI

Valga raj.
Kõrb, VII 1945. a., —

EMA 10486 TB Mali
EE. Maie kõrbkimmel T mära
EI. 451 TA Maurus
EEE. Kindlaks määramata
EEI. Kindlaks määramata
EIE. 1290 T Miira
EII. 7 T Meinhard

ISA 1552 TB Gripp
IE. Trilbi kõrb T mära
II. 354 TB Gandhi
IEE. Kindlaks määramata
IEI. Kindlaks määramata
IIE. 984 T Maiju
III. 261 T Granit

148, 69, 160, 40, 173, 20, —, I, —, —, —. 19. VI 1948. a.

16002 TB TITI

Valga raj.
Raudjas, 12. VII 1945. a., Valga raj.

EMA Astra kõrb T mära
EE. Olli T mära
EI. 298 T Ainto
EEE. Kindlaks määramata
EEI. Kindlaks määramata
EIE. 986 T Hoiva
EII. 64 T Arend

ISA 994 TB Tipsi
IE. 1613 TA Noora
II. 335 T Tapsi
IEE. Kindlaks määramata
IEI. 240 T Grant
IIE. 980 T Maitse
III. 378 T Tatar

146, 70, 155, 41, 178, 19,5 —, I, —, —, —. 19. VI 1948. a.

16004 TB HELVE

Antsla raj.
Kõrb, 29. IV 1944. a., Antsla raj.

EMA Miira kõrb T mära
EE. Kindlaks määramata
EI. Kindlaks määramata

ISA 399 TA Hommik
IE. 1283 T Aade
II. 42 T Harun
IEE. 967 T Malanja
IEI. 64 T Arend
IIE. 1167 Tk Olikas
III. Hetman

157, 74, 166, 42, 185, 21, —, II, —, —, —. 19. VI 1948. a.

16006 TB MADI

Valga raj.
Kõrb, 2. V 1944. a., Valga raj.

EMA 5750 TB Tuti
EE. Hall T mära
EI. 246 T Vaatus
EEE. Kindlaks määramata
EEI. Kindlaks määramata
EIE. Kindlaks määramata
EII. Kindlaks määramata

ISA 1394 TB Muki
IE. Kõrb T mära
II. 581 TA Moki-Annok
IEE. Kindlaks määramata
IEI. Kindlaks määramata
IIE. 1201 T Mella
III. 239 T Markgraf

151, 71, 162, 39, 178, 20,5, —, I, —, —, —. 19. VI 1948. a.

16008 TB LEISI

Valga raj.
Kõrb, 23. VI 1945. a., Valga raj.

EMA Mints hall T mära
EE. Miira kõrb T mära
EI. 364 TB Tarvin
EEE. Kindlaks määramata
EEI. Kindlaks määramata
EIE. 635 T Maara
EII. 279 T Tribut

ISA 649 TA Loots
IE. 16019 P. Br. Joyeuse
II. 14213 P. Br. Intact
IEE. Diane
IEI. Fripoun
IIE. Gonette
III. Uruf

146, 70, 152, 40, 178, 20,5, —, II, —, —, —. 19. VI 1948. a.

16010 TB HEMMU

Valga raj.
Kõrb, 5. V 1944. a., Valga raj.

EMA 10478 TB Galdi
EE. Noora kõrb T mära
EI. 354 TB Gandhi
EEE. Kindlaks määramata
EEI. Kindlaks määramata
EIE. 984 T Maiju
EII. 261 T Granit

ISA 383 TA Hinko
IE. 964 T Guadiana
II. 317 T Hingstar
IEE. 1861 Tk Debatte
IEI. 1543 Tk Heldenknabe
IIE. 1284 T Maimu
III. 133 T Heldenknabe

148, 74, 159, 40, 178, 19,5, —, I, —, —, —. 19. VI 1948. a.

16012 TB HULDA

Kolh. „Suur Oktoober", Valga raj. Õru k/n.
Kõrb, 17. VI 1945. a., Valga raj.

EMA 5798 TB Kitti
EE. Tutti raudjas T mära
EI. 354 TB Ganthi
EEE. Kindlaks määramata
EEI. Kindlaks määramata
EIE. 984 T Maiju
EII. 261 T Granit

ISA 904 TB Hullam
IE. 1539 TA Astarta
II. 317 T Hingstar
IEE. 1243 T Hilba
IEI. 64 T Arend
IIE. 1284 T Maimu
III. 133 T Heldenknabe

153, 74, 160, 44, 183, 19,5, —, I, —, —, —. 19. VI 1948. a.

16014 TB HULLA

Valga raj.
Kõrb, 1. VII 1945. a., Valga raj.

EMA 5796 TB Gaida
EE. Miira kimmel T mära
EI. 354 TB Gandhi
EEE. Kindlaks määramata
EEI. Kindlaks määramata
EIE. 984 T Maiju
EII. 261 T Granit

ISA 904 TB Hullam
IE. 1539 TA Astarta
II. 317 T Hingstar
IEE. 1243 T Hilba
IEI. 64 T Arend
IIE. 1284 T Maimu
III. 133 T Heldenknabe

150, 72, 162, 43, 179, 19, —, I, —, —, —. 19. VI 1948. a.

16016 TB HALDI

Olustvere Põllundustehnikumi õppemajand, Suure-Jaani raj. Olustvere k/n.
Punaraudjas, 2. V 1943. a., Otepää raj.

EMA 6246 TB Milda
EE. Manda raudjas T mära
EI. 183 T Milvek
EEE. Raudjas T mära
EEI. 62 T Movik
EIE. 970 T Dulcinea
EII. 43 T Meinhard

ISA 383 TA Hinko
IE. 964 T Guadiana
II. 317 T Hingstar
IEE. 1861 Tk Debatte
IEI. 1543 Tk Heldenknabe
IIE. 1284 T Maimu
III. 133 T Heldenknabe

150, —, 160, —, 189, 20, —, I, 7, 5, 7. 19. VI 1948. a.

16018 TB ULJA

Otepää raj.
Raudjas, 25. VIII 1944. a., Otepää raj.

EMA 6246 TB Milda
EE. Manda raudjas T mära
EI. 183 T Milvek
EEE. Raudjas T mära
EEI. 62 T Movik
EIE. 970 T Dulcinea
EII. 43 T Meinhard

ISA 1017 TA Uljas
IE. 2032 TB Helde
II. 573 TA Uhke
IEE. 608 T Milla
IEI. 331 T Haalu
IIE. Deroute P. Br.
III. 11390 P. Br. Guichen

150, 73, 162, 42, 183, 21, —, I, —, —, —. 19. VI 1948. a.

16020 TB VILKA

Valga raj.
Kõrbkimmel, 20. IV 1945. a., Valga raj.

EMA 5980 TB Ae
EE. Miira punane T mära
EI. 510 TB Alus
EEE. Kõrb T mära
EEI. 5456 Hk Veighton-Squiere
EIE. 1194 T Mirta
EII. 295 T Ajaks

ISA 1023 TA Vilgas
IE. 1927 TA Gulli
II. 571 TA Virk
IEE. 1533 TA Hesta
IEI. 363 TA Garibaldi
IIE. 3989 P. Br. Union
III. 8741 P. Br. Dol

148, 70, 157, 40, 178, 19, —, I, —, —, —. 19. VI 1948. a.

16022 TB AARI

Valga raj.
Punaraudjas, 30. VII 1943. a., —

EMA Lauk raudjas T mära
EE. Kindlaks määramata
EI. Kindlaks määramata

ISA 517 TA Alas
IE. 985 T Hiito
II. 64 T Arend
IEE. 969 T Malva
IEI. 1543 Tk Heldenknabe
IIE. 10365 I. Fr. Ota
III. 1053 I. Fr. Arthur

155, 74, 165, 43, 192, 20,5, —, II, —, —, —. 19. VI 1948. a.

16024 TB HULJU

Valga raj.
Tumekõrb, 31. V 1945. a., Valga raj.

EMA Loori kõrb T mära
EE. Kindlaks määramata
EI. Kindlaks määramata

ISA 904 TB Hullam
IE. 1539 TA Astarta
II. 317 T Hingstar
IEE. 1243 T Hilba
IEI. 64 T Arend
IIE. 1284 T Maimu
III. 133 T Heldenknabe

155, 69, 160, 42, 178, 20,5, —, II, —, —, —. 19. VI 1948. a.

16026 TB VELLA

Valga raj.
Raudjaskimmel, 5. V 1944. a., Valga raj.

EMA Manni raudjas T mära
EE. Kindlaks määramata
EI. Kindlaks määramata

ISA 1023 TA Vilgas
IE. 1927 TA Gulli
II. 571 TA Virk
IEE. 1533 TA Hesta
IEI. 363 TA Garibaldi
IIE. 3989 P. Br. Union
III. 8741 P. Br. Dol

150, 70, 160, 40, 179, 21, —, II, —, —, —. 19. VI 1948. a.

16028 TB VILVI

Valga raj.
Punaraudjas, 3. VI 1945. a., Valga raj.

EMA Esku kõrb T mära
EE. Selma raudjas T mära
EI. 354 TB Gandhi
EEE. Kindlaks määramata
EEI. Kindlaks määramata
EIE. 984 T Maiju
EII. 261 T Granit

ISA 1023 TA Vilgas
IE. 1927 TA Gulli
II. 571 TA Virk
IEE. 1533 TA Hesta
IEI. 363 TA Garibaldi
IIE 3989 P. Br. Union
III. 8741 P. Br. Dol

145, 68, 157, 43, 179, 19, —, I, —, —, —. 19. VI 1948. a.

16030 TB HIIRA

Valga raj.
Punaraudjas, 1. VII 1944. a., Valga raj.

EMA Miira kõrb T mära
EE. Kindlaks määramata
EI. Kindlaks määramata

ISA 383 TA Hinko
IE. 964 T Guadiana
II. 317 T Hingstar
IEE. 1861 Tk Debatte
IEI. 1543 Tk Heldenknabe
IIE. 1284 T Maimu
III. 133 T Heldenknabe

153, 71, 163, 40, 182, 19,5, —, II, —, —, —. 19. VI 1948. a.

16032 TB GETI

Põlva raj.
Mustjaskõrb, 1944. a., Põlva raj.

EMA Toora T mära
EE. 1716 TB Toora
EI. 430 TB Togo
EEE. Marga punane T mära
EEI. 231 T Tori
EIE. Must T mära
EII. 230 T Torilan

ISA 1514 TB Gurko
IE. 769 T Tella
II. 432 TB Glaut
IEE. Kindlaks määramata
IEI. Kindlaks määramata
IIE. 286 T Laura
III. 240 T Grant

151, 72, 162, 42, 176, 19, —, II, —, —, —. 20. VI 1948. a.

16034 TB ASTE

Otepää raj.
Raudjas, 5. VI 1945. a., Otepää raj.

EMA 6296 TB Hiira
EE. Sohvi raudjas T mära
EI. 341 T Hakkur
EEE. Kindlaks määramata
EEI. Kindlaks määramata
EIE. 1155 T Tilla
EII. 42 T Harun

ISA 945 TA Aral
IE. Heldi T mära
II. 64 T Arend
IEE. 1466 TB Diana
IEI. 129 T Hasmo
IIE. 10365 I. Fr. Ota
III. 1053 I. Fr. Arthur

156, 72, 162, 42, 185, 20, —, I, —, —, —. 20. VI 1948. a.

16036 TB AARE

Otepää raj.
Kõrb, 25. V 1944. a., Otepää raj.

EMA Sira T mära
EE. Kindlaks määramata
EI. Kindlaks määramata

ISA 1818 TB Aksu
IE. 1659 TA Milla
II. 379 TA Arbalett
IEE. Miira T mära
IEI. 62 T Movik
IIE. 985 T Hiito
III. 64 T Arend

155, 72, 156, 40, 180, 19,5, —, II, —, —, —. 20. VI 1948. a.

16038 TB UNNI

Otepää raj.
Kõrb, 1944. a., Otepää raj.

EMA 2885 TA Donni
EE. Kindlaks määramata
EI. Kindlaks määramata

ISA 1017 TA Uljas
IE. 2032 TB Helde
II. 573 TA Uhke
IEE. 608 T Milla
IEI. 331 T Haalu
IIE. Deroute P. Br.
III. 11390 P. Br. Guichen

155, 74, 164, 42, 183, 21, —, I, —, —, —. 20. VI 1948. a.

16040 TB HILLA

Elva raj.
Heleraudjas, 1942. a., Elva raj.

EMA 7452 TB Toora
EE. Kindlaks määramata
EI. Kindlaks määramata

ISA 1196 TB Hosmok
IE. Raudjas T mära
II. 129 T Hasmo
IEE. Kindlaks määramata
IEI. Kindlaks määramata
IIE. 957 T Waldfrau
III. 1649 Tk Hyperion

155, 71, 163, 43, 185, 19,5, —, II, —, —, —. 20. VI 1948. a.

16042 TB KAADI

Elva raj.
Raudjas, 13. IV 1941. a., Elva raj.

EMA Lissa raudjas T mära
EE. Kindlaks määramata
EI. Kindlaks määramata

ISA 219 T Kostja
IE. 26 T Homeri tütar
II. 54 T Minoi
IEE. Kindlaks määramata
IEI. 26 Homer
IIE. 1896 Tk Dahlia
III. 43 T Meinhard

156, 74, 168, 44, 193, 21, —, II, —, —, —. 20. VI 1948. a.

16044 TB HAILU

Elva raj.
Raudjas, 1944. a., Elva raj.

EMA Miira raudjas T mära
EE. Kindlaks määramata
EI. Kindlaks määramata

ISA 855 TA Hirgo
IE. 1821 TA Amiba
II. 653 TA Hindro
IEE. 978 T Milla
IEI. 64 T Arend
IIE. 1544 TB Andra
III. 317 T Hingstar

155, 75, 155, 39, 181, 21, —, II, —, —, —. 20. VI 1948. a.

16046 TB HELBE

Elva raj.
Kõrb, 24. IV 1941. a., Väike-Maarja raj.

EMA Garbo T mära
EE. Kindlaks määramata
EI. 369 TA Guido
EIE. Kõrb T mära
EII. 241 T Graphit

ISA 653 TA Hindro
IE. 1544 TB Andra
II. 317 T Hingstar
IEE. 962 T Martinica
IEI. 64 T Arend
IIE. 1284 T Maimu
III. 133 T Heldenknabe

152, 72, 158, 45, 187, 19,5, —, I, —, —, —. 20. VI 1948. a.

16048 TB MELLI

Elva raj.
Kõrb, 1945. a., Elva raj.

EMA 7500 TB Salli
EE. Kindlaks määramata
EI. Kindlaks määramata

ISA 976 TA Mats
IE. Punaraudjas T mära
II. 506 TB Mimo
IEE. Kindlaks määramata
IEI. Kindlaks määramata
IIE. Lonni punane T mära
III. 62 T Movik

153, 70, 160, 43, 178, 20,5, —, I, —, —, —. 20. VI 1948. a.

16050 TB HAALI

Elva raj.
Punaraudjas, 1943. a., Elva raj.

EMA 7524 TB Tella
EE. Kõrb T mära
EI. 306 T Tõnu
EEE. Betti LS
EEI. 42 T Harun
EIE. 968 T Herta
EII. 63 T Tello

ISA 855 TA Hirgo
IE. 1821 TA Amiba
II. 653 TA Hindro
IEE. 978 T Milla
IEI. 64 T Arend
IIE. 1544 TB Andra
III. 317 T Hingstar

161, 76, 167, 44, 188, 21, —, I, —, —, —. 30. VI 1948. a.
4. VIII 1950. a. Elvas, pikamaa veo- ja sõiduvõistlustel XII koht
25 km veos, koorem 1487 kg, aeg 3.51.32
25 km sõidus, koorem 396 kg, aeg 1.24.40

16052 TB GERDA

Elva raj.
Raudjas, 1945. a., Elva raj.

EMA 7458 TB Dolli
EE. Palli must T mära
EI. 53 T Dedal
EEE. Kindlaks määramata
EEI Kindlaks määramata
EIE. 1711 Tk Hirmala
EII. 25 T Doppelgänger

ISA 354 TB Gandhi
IE. 984 T Maiju
II. 261 T Granit
IEE. 1864 Tk Dolde
IEI. 43 T Meinhard
IIE. Noora hall T mära
III. 1755 Tk Hausierer

156, 71, 159, 42, 175, 19,5, —, I, —, —, —. 20. VI 1948. a.

16054 TB GIRMI

Elva raj.
Kõrbkimmel, 1945. a., Elva raj.

EMA 7474 TB Manni
EE. Kindlaks määramata
EI. 506 TB Mimo
EIE. Lonni punane T mära
EII. 62 T Movik

ISA 1558 TB Gogoli
IE. 1655 TA Milvi
II. 363 TA Garibaldi
IEE. Kimmel T mära
IEI. 239 T Markgraf
IIE. 1201 T Mella
III. 240 T Grant

153, 70, 158, 43, 185, 20,5, —, I, —, —, —. 20. VI 1948. a.

16056 TB MIIRI

Elva raj.
Raudjas, 1940., Elva raj.

EMA Tori mära

ISA Tori täkk

158, 73, 168, 46, 186, 21,5, —, II, —, —, —. 20. VI 1948. a.

16058 TB HELLE

Kolh. „Töötahe", Tõrva raj. Taagepere k/n.
Raudjas, 1944. a., Tõrva raj.

EMA 2819 TA Aino
EE. Miira kõrb T mära
EI. 295 T Ajaks
EEE. Kindlaks määramata
EEI. Kindlaks määramata
EIE. 955 T Hasna
EII. 64 T Arend
ISA 627 TA Helsen
IE. Miira T mära
II. 348 T Halis
IEE. Maara T mära
IEI. 91 T Maksim
IIE. 978 T Milla
III. 42 T Harun

159, —, 162, —, 196, 22, —, eliit, 7, 9,5, 8. 18. VI 1948. a.

16060 TB HIRMA

Sovh. Villemi, Tartu raj. Haaslava k/n.
Punaraudjas, 1945. a., Elva raj.

EMA 2376 TB Huura
EE. Miira raudjas T mära
EI. 129 T Hasmo
EEE. Kindlaks määramata
EEI. Kindlaks määramata
EIE. 957 Waldfrau
EII. 1649 Tk Hyperion
ISA 129 T Hasmo
IE. 957 T Waldfrau
II. 1649 Tk Hyperion
IEE. 952 T Hermia
IEI. 5456 Hk Veighton-Squiere
IIE. Burja
III. Hetman

158, —, 162, —, 187, 21, —, eliit, 7, 7, 7. 21. VI 1948. a.
1950. a., raudjas, m., Hulda 2626 TB Hambur'ilt
1952. a., raudjas, t., Hambur 2626 TB Hambur'ilt

16062 TB SIRKA

Kolhooside Esimeeste Ettevalmistamise Põllumajanduskooli õppe-katsemajand, Rapla raj. Kehtna k/n.
Kõrb, 1945. a., Elva raj.

EMA 7196 TB Gaidi
EE. Haali T mära
EI. 363 TA Garibaldi
EEE. Miira kõrb T mära
EEI. 129 T Hasmo
EIE. 1201 T Mella
EII. 240 T Grant
ISA 785 TA Sandur
IE. 985 T Hiito
II. 569 TA Sammur
IEE. 969 T Malva
IEI. 1543 Tk Heldenknabe
IIE. Epase P. Br.
III. 5908 P. Br. Vidangeur

161, —, 162, —, 190, 20,5, —, eliit, 7, 7,5, 7, 21. VI 1948. a.
1950. a. 15. VI, punaraudjas, t., 4660 TB Hopa 1156 TB Hasmur'ilt
19. VIII 1949. a. Raplas, pikamaa veo- ja sõiduvõistlustel V—VI koht
25 km veos, koorem 1255 kg, aeg 3.50.00
25 km sõidus, koorem 335 kg, aeg 2.04.45
27. IX 1952. a. Raplas, veo- ja sõiduvõistlustel
2000 m veos aeg 18.08.00
2000 m sõidus aeg 06.59.1
Kaugusveos 218 m

16064 TB ULDI

Elva raj.
Kõrb, 16. V 1945. a., Elva raj.

EMA 10736 TB Gildi
EE. Kõrb T mära
EI. 351 TA Golf
EEE. Kindlaks määramata
EEI. Kindlaks määramata
EIE. 1941 Tk Madeira
EII. 261 T Granit

ISA 851 TA Uudis
IE. 2296 TB Leidulaps
II. 573 TA Uhke
IEE. 990 T Heero
IEI. 42 E Agu
IIE. Deroute P. Br.
III. 11390 P. Br. Guichen

158, 72, 170, 43, 180, 21,5, —, I, —, —, —. 21. VI 1948. a.

16066 TB AIN

Elva raj.
Must, 1943. a., Elva raj.

EMA Maitse raudjas T mära
EE. Kindlaks määramata
EI. Kindlaks määramata

ISA 1540 TB Argus
IE. 1543 TA Milvi
II. 64 T Arend
IEE. 1210 T Vonni
IEI. 183 T Milvek
IIE. 10365 I. Fr. Ota
III. 1053 I. Fr. Arthur

153, 73, 164, 42, 181, 20, —, II, —, —, —. 21. VI 1948. a.

16068 TB TOIDI

Elva raj.
Kõrb, 2. VI 1944. a., Paide raj.

EMA 9500 TB Tuti
EE. Maara kõrb T mära
EI. 585 TA Tark
EEE. Kindlaks määramata
EEI. Kindlaks määramata
EIE. Miira kõrb T mära
EII. 305 T Toivo

ISA 575 TA Tugev
IE. 7425 P. Br. Belle
II. 11390 P. Br. Guichen
IEE. Rose
IEI. 4443 P. Br. Opera
IIE. Yel P. Br.
III. Saxon P. Br.

150, 72, 156, 39, 180, 20, —, I, —, —, —. 21. VI 1948. a.

16070 TB MURI

Elva raj.
Punaraudjas, 19. V 1943. a., Elva raj.

EMA Della T mära
EE. Raudjas T mära
EI. 53 T Dedal
EEE. Kindlaks määramata
EEI. Kindlaks määramata
EIE. 1711 Tk Hirmala
EII. 25 T Doppelgänger

ISA 761 TA Maur
IE. 1866 TB Miida
II. 228 T Marras
IEE. T mära
IEI. T täkk
IIE. 973 T Darja
III. 43 T Meinhard

159, 75, 168, 41, 187, 21, —, II, —, —, —. 21. VI 1948. a.

16072 TB MILLA

Elva raj.
Tumeraudjas, 19. VI 1943. a., Elva raj.

EMA 7378 TB Maie
EE. Kindlaks määramata
EI. 441 TA Mark
EIE. 821 T Lonni
EII. 239 T Markgraf

ISA 743 TA Malts
IE. Kindlaks määramata
II. Kindlaks määramata

157, 74, 171, 40, 182, 20, —, I, —, —, —. 21. VI 1948. a.
1948. a. 27. IV, tumeraudjas, m., 17204 TB Gilla 1548 TB Gosmo'lt

---

16074 TB UULA

Olustvere Põllundustehnikumi õppemajand, Suure-Jaani raj. Olustvere k/n.
Raudjas, 2. VI 1945. a., Elva raj.

EMA 3015 TA Tella
EE. 1293 T Molli
EI. 306 T Tõnu
EEE. Loora raudjas T mära
EEI. 7 T Meinhard
EIE. 968 T Herta
EII. 63 T Tello

ISA 851 TA Uudis
IE. 2296 TB Leidulaps
II. 573 TA Uhke
IEE. 990 T Heero
IEI. 42 E Agu
IIE. Deroute P. Br.
III. 11390 P. Br. Guichen

151, —, 155, —, 183, 19, —, I, 6, 5, 7. 21. VI 1948. a.
1950. a. 24. IV, raudjas, m., 21244 TB Lenna 1021 TA Lembo'lt
1952. a. 11. IV, raudjas, t., 2407 TB Henno 2572 TB Harilaid'ilt

---

16076 TB URMA

Elva raj.
Tumeraudjas, 1. VII 1945. a., Elva raj.

EMA 7352 TB Heiki
EE. Vally kõrb T mära
EI. 392 TB Hoidur
EEE. Kõrb T mära
EEI. 28 T Veighton-Squiere
EIE. 984 T Maiju
EII. 42 T Harun

ISA 851 TA Uudis
IE. 2296 TB Leidulaps
II. 573 TA Uhke
IEE. 990 T Heero
IEI. 42 E Agu
IIE. Deroute P. Br.
III. 11390 P. Br. Guichen

146, 69, 156, 40, 175, 19,5, —, I, —, —, —. 21. VI 1948. a.

16078 TB GAISA

Elva raj.
Punaraudjas, 1943. a., Elva raj.

EMA Hinno kõrb T mära
EE. Kindlaks määramata
EI. 392 TB Hoidur
EIE. 984 T Maiju
EII. 42 T Harun

ISA 816 TB Grade
IE. 1537 TA Aurora
II. 363 TA Garibaldi
IEE. 982 T Decenta
IEI. 64 T Arend
IIE. 1201 T Mella
III. 240 T Grant

151, 69, 160, 40, 179, 19,5, —, II, —, —, —. 21. VI 1948. a.

16080 TB GUTI

Otepää raj.
Tumeraudjas, 1940. a., Otepää raj.

EMA Raudjas T mära
ISA 816 TB Grade
IE. 1537 TA Aurora
II. 363 TA Garibaldi
IEE. 982 T Decenta
IEI. 64 T Arend
IIE. 1201 T Mella
III. 240 T Grant

156, 74, 165, 43, 182, 20, —, II, —, —, —. 21. VI 1948. a.

16082 TB AARA

Tartu linn
Punaraudjas, 1944. a., Tartu linn

EMA Raudjas T mära
ISA 519 TA Artist
IE. 1243 T Hilba
II. 64 T Arend
IEE. 977 T Maali
IEI. 182 T Hilpuri
IIE. 10365 I. Fr. Ota
III. 1053 I. Fr. Arthur

148, 71, 155, 40, 178, 19,5, —, II, —, —, —. 21. VI 1948. a.

16086 TB MELLA

Tartu raj.
Kõrb, 1945. a., Tartu raj.

EMA Kugla must T mära
EE. Kindlaks määramata
EI. Kindlaks määramata
ISA 1460 TB Maki
IE. Kõrb T mära
II. 774 TB Matu
IEE. Kindlaks määramata
IEI. Kindlaks määramata
IIE. Kindlaks määramata
III. Kindlaks määramata

149, 75, 155, 40, 179, 19,5, —, II, —, —, —. 21. VI 1948. a.

16084 TB VILLE

Põlva raj.
Kõrb, 1945. a., Põlva raj.

EMA 2694 TB Viisi
EE. Marva T mära
EI. 367 TA Villart
EEE. Kindlaks määramata
EEI. Kindlaks määramata
EIE. 221 EA Miira
EII. 259 T Villu
ISA 941 TA Villem
IE. Raudjas T mära
II. 367 TA Villart
IEE. Kindlaks määramata
IEI. Hetman II
IIE. 221 EA Miira
III. 259 T Villu

148, 69, 161, 41, 178, 19, —, I, —, —, —. 21. VI 1948. a.

16088 TB VALVE

Põlva raj.
Raudjas, 25. IV 1945. a., Põlva raj.

EMA 6560 TB Tiiu
EE. Tella kõrb T mära
EI. 456 TB Tugev
EEE. Kindlaks määramata
EEI. Kindlaks määramata
EIE. Maidi raudjas T mära
EII. 280 T Trump

ISA 1015 TA Vati
IE. 1817 TA Amata
II. 571 TA Virk
IEE. 962 T Martinica
IEI. 361 TA Amatöör
IIE. 3989 P. Br. Union
III. 8741 P. Br. Dol

151, 74, 157, 40, 179, 21, —, II, —, —, —. 21. VI 1948.a.

16090 TB HULDA

Otepää raj.
Kõrb, 27. V 1943. a., Otepää raj.

EMA Hirma T mära
EE. Raudjas T mära
EI. 334 T Heldmor
EEE. Kindlaks määramata
EEI. Kindlaks määramata
EIE. 960 T Morava
EII. 133 T Heldenknabe

ISA 753 TA Halivat
IE. 2296 TB Leidulaps
II. 527 TA Hasavat
IEE. 990 T Heero
IEI. 42 E Agu
IIE. 1279 T Arika
III. 317 T Hingstar

154, 73, 163, 40, 185, 20,5, —, II, —, —, —. 21. VI 1948. a.

16092 TB TOORA

Põlva raj.
Raudjas, 3. V 1945. a., Põlva raj.

EMA 10300 TB Haani
EE. Raudjas T mära
EI. 584 TB Hernes
EEE. Kindlaks määramata
EEI. Kindlaks määramata
EIE. 959 T Walhalla
EII. 42 T Harun

ISA 456 TB Tugev
IE. Maidi raudjas T mära
II. 280 T Trump
IEE. Kindlaks määramata
IEI. Kindlaks määramata
IIE. 967 T Malanja
III. 63 T Tello

153, 73, 159, 40, 185, 20, —, II, —, —, —. 21. VI 1948. a.

16094 TB GOLDE

Põlva raj.
Punaraudjas, 1944. a., Põlva raj.

EMA Lauk punaraudjas T mära
EE. Kindlaks määramata
EI. Kindlaks määramata

ISA 1450 TB Guno
IE. Miiri raudjas T mära
II. 432 TB Glaut
IEE. Kindlaks määramata
IEI. Kindlaks määramata
IIE. 286 T Laura
III. 240 T Grant

148, 72, 157, 40, 180, 20, —, II, —, —, —. 21. VI 1948. a.

16096 TB TULJA

Elva raj.
Raudjas, 1945. a., Elva raj.

EMA Maie raudjas T mära
EE. Berta T mära
EI. 397 TA Mait
EEE. Kindlaks määramata
EEI. Kindlaks määramata
EIE. 1330 T Hiira
EII. 62 T Movik

ISA 827 TA Tuljak
IE. 1293 T Molli
II. 306 T Tõnu
IEE. Loora raudjas T mära
IEI. 7 T Meinhard
IIE. 968 T Herta
III. 63 T Tello

152, 77, 162, 40, 181, 20,5, —, II, —, —, —. 21. VI 1948. a.

16098 TB TELLA

Elva raj.
Raudjas, 1945. a., Elva raj.

EMA 6414 TB Maara
EE. Kindlaks määramata
EI. Kindlaks määramata

ISA 765 TA Tiivik
IE. 1293 T Molli
II. 306 T Tõnu
IEE. Loora raudjas T mära
IEI. 7 T Meinhard
IIE. 968 T Herta
III. 63 T Tello

148, 72, 156, 40, 187, 19,5, —, I, —, —, —. 21. VI 1948. a.

16100 TB POLLU

Tartu raj.
Raudjas, 1940. a., —

EMA Tori mära

ISA Hapo T täkk
IE. Raudjas T mära
II. 753 TA Halivat
IEI. Kindlaks määramata
IEE. Kindlaks määramata
IIE. 2296 TB Leidulaps
III. 527 TA Hasavat

151, 73, 164, 43, 182, 20, —, II, —, —, —. 22. VI 1948. a.

16102 TB MAARA

Tartu raj.
Kõrb, 1939 a., Tartu raj.

EMA Tori mära

ISA 406 TB Harvi
IE. Kindlaks määramata
II. 42 T Harun
IIE. 1167 Tk Olikas
III. Hetman

152, 72, 159, 40, 178, 19, —, II, —, —, —. 22. VI 1948. a.

16104 TB VIIE

Antsla Põllumajandustehnikumi õppemajand, Antsla raj. Antsla k/n.
Raudjas, 17. IV 1945. a., Tartu raj.

EMA Malli raudjas T mära
EE. Kõrb T mära
EI. 239 T Markgraf
EEE. Kindlaks määramata
EEI. Kindlaks määramata
EIE. 17145 I. Fr. Dora
EII. 1508 I. Fr. Markfried
ISA 1007 TA Viidur
IE. 2830 TB Hame
II. 571 TA Virk
IEE. 1284 T Maimu
IEI. 403 TA Hason
IIE. 3989 P. Br. Union
III. 8741 P. Br. Dol

151, 72, 162, 45, 188, 20,5, —, I, —, —, —. 22. VI 1048. a.
16. IX 1954. a. Antslas, veo- ja sõiduvõistlustel XIII koht
2000 m veos aeg 18.06.4
2000 m sõidus aeg 7.07.2
Kaugusveos 244 m

16106 TB TELLA

Kallaste raj.
Punaraudjas, 1945. a., Kallaste raj.

EMA Raudjas T mära
EE. Kindlaks määramata
EI. 761 TA Maur
EIE. 1866 TB Miida
EII. 228 T Marras
ISA 305 T Toivo
IE. 977 T Maali
II. 63 T Tello
IEE. 963 T Heldria
IEI. 43 T Meinhard
IIE. 12185 I. Fr. Molline
III. 1232 I. Fr. Tello

151, 69, 157, 42, 182, 19,5, —, I, —, —, —. 22. VI 1948. a.

16108 TB ASTI

Tartu raj.
Punaraudjas, 1943. a., Tartu raj.

EMA Miira T mära
EE. Kindlaks määramata
EI. Kindlaks määramata
ISA 607 TA Ardino
IE. 1154 T Diina
II. 64 T Arend
IEE. 964 T Guadiana
IEI. 132 T Dantin
IIE. 10365 I. Fr. Ota
III. 1053 I. Fr. Arthur

159, 77, 167, 43, 189, 22, —, II, —, —, —. 22. VI 1948. a.
1947. a., punaraudjas, m., 16614 TB Mansu 2062 TB Martman'ilt

---

16110 TB HAIE

Tartu raj.
Punaraudjas, 1944. a., Tartu raj.

EMA 6594 TB Epu
EE. Kindlaks määramata
EI. Kindlaks määramata
ISA 943 TA Hurdi
IE. Kindlaks määramata
II. Kindlaks määramata

151, 72, 156, 44, 188, 19, —, I, —, —, —. 22. VI 1948. a.

16112 TB VESTA

Põlva raj.
Punaraudjas, 3. V 1945. a., Põlva raj.

EMA 3351 TA Haila
EE. Must T māra
EI. 77 T Haron
EEE. Kindlaks määramata
EEI. Kindlaks määramata
EIE. Raudjas T māra
EII. 1543 Tk Heldenknabe
ISA 1027 TA Veldo
IE. 1419 T Tilda
II. 571 TA Virk
IEE. 1145 T Marta
IEI. 63 T Tello
IIE. 3989 P. Br. Union
III. 8741 P. Br. Dol

155, 73, 160, 44, 182, 19,5, —, I, —, —, —. 22. VI 1948. a.

16114 TB HALLE

Tartu raj.
Tumeraudjas, 27. IV 1944. a., Tartu raj.

EMA 6604 TB Miira
EE. Kindlaks määramata
EI. 62 T Movik
EIE. 965 T Hestia
EII. 43 T Meinhard
ISA 753 TA Halivat
IE. 2296 TB Leidulaps
II. 527 TA Hasavat
IEE. 990 T Heero
IEI. 42 E Agu
IIE. 1279 T Arika
III. 317 T Hingstar

150, 72, 160, 40, 179, 20,5, —, I, —, —, —. 22. VI 1948. a.

16116 TB MALLE

Tartu raj.
Tumeraudjas, 28. V 1944. a., Räpina raj.

EMA Elma raudjas T māra
EE. Kindlaks määramata
EI. Kindlaks määramata
ISA 968 TB Muldar
IE. 207 T Selma
II. 58 T Marzellus
IEE. Kindlaks määramata
IEI. Dobrik
IIE. 950 T Flicka
III. 43 T Meinhard

157, 74, 168, 44, 185, 19,5, —, II, —, —, —. 22. VI 1948. a.

16118 TB GILGI

Tartu raj.
Punaraudjas, 1944. a., Tartu raj.

EMA 10356 TB Hilvi
EE. Raudjas T māra
EI. 584 TB Hernes
EEE. Kindlaks määramata
EEI. Kindlaks määramata
EIE. 958 T Walhalfa
EII. 42 T Harun
ISA 962 TB Granto
IE. Taali raudjas T māra
II. 240 T Grant
IEE. Kindlaks määramata
IEI. 129 T Hasmo
IIE. 8978 I. Fr. Palota
III. 1505 I. Fr. Graf Ganges

150, 73, 163, 41, 185, 20, —, I, —, —, —. 22. VI 1948. a.

16120 TB GLOO

Elva raj.
Punaraudjas, 1945. a., Elva raj.

EMA 7220 TB Mira
EE. Kindlaks määramata
EI. Kindlaks määramata

ISA 659 TA Globus
IE. 1546 TB Hopla
II. 363 TA Garibaldi
IEE. 1284 T Maimu
IEI. 42 T Harun
IIE. 1201 T Mella
III. 240 T Grant

154, 70, 159, 41, 181, 19, —, I, —, —, —. 22. VI 1948. a.

16122 TB SITSI

Kolhooside Esimeeste Ettevalmistamise Põllumajanduskeskkooli õppe-katsemajand, Rapla raj. Kehtna k/n.
Kõrb, 1945. a., Elva raj.

EMA 7218 TB Hellu
EE. Kõrb T mära
EI. 1612 TB Hobu
EEE. Kindlaks määramata
EEI. Kindlaks määramata
EIE. 823 T Lillu
EII. 347 T Hobi

ISA 785 TA Sandur
IE. 985 T Hiito
II. 569 TA Sammur
IEE. 969 T Malva
IEI. 1543 Tk Heldenknabe
IIE. Epase P. Br.
III. 5908 P. Br. Vidangeur

157, 76,5, 168, 47, 190, 21, —, eliit, 8, 8, 8. 22. VI 1948. a.

16124 TB GLAUDI

Elva raj.
Raudjas, 1944. a., Elva raj.

EMA Elts raudjas T mära
EE. Kindlaks määramata
EI. Kindlaks määramata

ISA 659 TA Globus
IE. 1546 TB Hopla
II. 363 TA Garibaldi
IEE. 1284 T Maimu
IEI. 42 T Harun
IIE. 1201 T Mella
III. 240 T Grant

148, 67, 157, 38, 178, 18,5, —, II, —, —, —. 22. VI 1948. a.

16126 TB SAALE

Elva raj.
Kõrb, 1944. a., Elva raj.

EMA Malli T mära
EE. Hirma kõrb T mära
EI. 368 TB Martising
EEE. Kindlaks määramata
EEI. Kindlaks määramata
EIE. 826 T Leida
EII. 239 T Markgraf

ISA 785 TA Sandur
IE. 985 T Hiito
II. 569 TA Sammur
IEE. 969 T Malva
IEI. 1543 Tk Heldenknabe
IIE. Epase P. Br.
III. 5908 P. Br. Vidangeur

157, 73, 167, 43, 182, 20, —, II, —, —, —. 22. VI 1948. a.

16128 TB GANNI

Elva raj.
Raudjas, 26. V 1944. a., Elva raj.

EMA Hitu T mära
EE. 823 T Lillu
EI. 129. T Hasmo
EEE. Herta T mära
EEI. 105 T Heldenknabe
EIE. 957 T Waldfrau
EII. 1649 Tk Hyperion

ISA 659 TA Globus
IE. 1546 TB Hopla
II. 363 TA Garibaldi
IEE. 1284 T Maimu
IEI. 42 T Harun
IIE. 1201 T Mella
III. 240 T Grant

154, 73, 164, 41, 179, 20,5, —, I, —, —, —. 22. VI 1948. a.

16130 TB GIRL

Elva raj.
Raudjas, 1944. a., Elva raj.

EMA Maara raudjas T mära
EE. Kõrb T mära
EI. 368 TB Martising
EEE. Kindlaks määramata
EEI. Kindlaks määramata
EIE. 826 T Leida
EII. 239 T Markgraf

ISA 659 TA Globus
IE. 1546 TB Hopla
II. 363 TA Garibaldi
IEE. 1284 T Maimu
IEI. 42 T Harun
IIE. 1201 T Mella
III. 240 T Grant

152, 71, 158, 36, 175, 19,5, —, II, —, —, —. 22. VI 1948. a.

16132 TB SAIMA

Elva raj.
Kõrb, 1945. a., Elva raj.

EMA Järta must T mära
EE. Kindlaks määramata
EI. Kindlaks määramata

ISA 785 TA Sandur
IE. 985 T Hiito
II. 569 TA Sammur
IEE. 969 T Malva
IEI. 1543 Tk Heldenknabe
IIE. Epase P. Br.
III. 5908 P. Br. Vidangeur

153, 69, 158, 41, 186, 20, —, II, —, —, —. 22. VI 1948. a.

16134 TB HELLI

Elva raj.
Kõrb, 1944. a., Elva raj.

EMA 1862 TB Manni
EE. 826 T Leida
EI. 239 T Markgraf
EEE. Kindlaks määramata
EEI. Kindlaks määramata
EIE. 17145 I. Fr. Dora
EII. 1508 I. Fr. Markfried

ISA 785 TA Sandur
IE. 985 T Hiito
II. 569 TA Sammur
IEE. 969 T Malva
IEI. 1543 Tk Heldenknabe
IIE. Epase P. Br.
III. 5908 P. Br. Vidangeur

154, —, 162, —, 184, 20, —, I, 6, 6, 6. 22. VI 1948. a.

16136 TB HELGI

Kolh. „Sirp ja Vasar", Viljandi raj. Pärsti k/n.
Punaraudjas, 5. V 1945. a., Viljandi raj.

EMA 3916 TB Gerta
EE. Della T mära
EI. 655 TA Grado
EEE. Kindlaks määramata
EEI. 196 T Drindas
EIE. 1535 TA Haiti
EII. 363 TA Garibaldi

ISA 675 TA Hardi
IE. 1237 T Alla
II. 317 T Hingstar
IEE. 964 T Guadina
IEI. 64 T Arend
IIE. 1284 T Maimu
III. 133 T Heldenknabe

152, —, 153, —, 186, 21, —, I, 6, 6, 7. 26. VI 1948. a.
5. VIII 1951. a. Heimtalis, pikamaa veo- ja sõiduvõistlustel IX koht
25 km veos, koorem 1282 kg, aeg 3.36.50
25 km sõidus, koorem 342 kg, aeg 1.22.40

16138 TB KATU

Abja raj.
Kõrb, 1938. a., Abja raj.

EMA 1748 TB Nanna
EE. T mära
EI. 108 T Juku
EEE. Kindlaks määramata
EEI. Kindlaks määramata
EIE. Raudjas T mära
EII. 1543 Tk Heldenknabe

ISA 171 T Karuso
IE. Feernaught'ilt
II. 169 T Karuso
IEE. Kindlaks määramata
IEI. Feernaught
IIE. 5953 Hlst Abel
III. 2160 Hlst Tell

157, 76, 163, 45, 194, 21, —, I, —, —, —. 26. VI 1948. a.

16140 TB ERMI

Suure-Jaani raj.
Mustjasraudjas, 25. IV 1945. a., Suure-Jaani raj.

EMA 12606 TB Alde
EE. Massa punane T mära
EI. 756 TB Aldar
EEE. Norma kõrb T mära
EEI. 43 T Meinhard
EIE. Raudjas T mära
EII. 282 T Ametnik

ISA 977 TA Emka
IE. Miira kõrb T mära
II. 205 T Edu
IEE. Raudjas T mära
IEI. 55 T Momus
IIE. 978 T Milla
III. 107 T Emir

154, 75, 160, 42, 183, 20, —, I, —, —, —. 26. VI 1948.

16142 TB HIPO

Räpina Aiandustehnikumi õppemajand, Räpina raj. Alaküla k/n.
Kõrb, 18. V 1945. a., Abja raj.

EMA Kata kõrb T mära
EE. 1748 TB Nanna
EI. 171 T Karuso
EEE. T mära
EEI. 108 T Juku
EIE. Feernaught'ilt
EII. 169 T Karuso

ISA 745 TA Hajo
IE. 1537 TA Aurora
II. 403 TA Hason
IEE. 982 T Decenta
IEI. 64 T Arend
IIE. 965 T Hestia
III. 42 T Harun

157, 74, 157, 39, 188, 20, —, I, —, —, —. 26. VI 1948. a.

16144 TB UNNA

Kolh. „Oitseng", Viljandi raj. Holstre k/n.
Raudjas, 5. V 1945. a., Viljandi raj. Holstre k/n.

EMA 3920 TB Lauk
EE. Kindlaks määramata
EI. Kindlaks määramata

ISA 1143 TA Uhas
IE. 1548 TB Hupa
II. 573 TA Uhke
IEE. 957 T Waldfrau
IEI. 42 T Harun
IIE. Deroute P. Br.
III. 11390 P. Br. Guichen

153, —, 157, —, 182, 19, —, II, 5, 3, 4. 26. VI 1948. a.
5. VIII 1951. a. Heimtalis, pikamaa veo- ja sõiduvõistlustel XIV koht
25 km veos, koorem 1332 kg, aeg 3.46.30
25 km sõidus, koorem 355 kg, aeg 1.32.10

16146 TB HEIDI

Kolh. „Edasi", Viljandi raj. Pärsti k/n.
Punaraudjas, 20. V 1945. a., Viljandi raj.

EMA 9762 TB Astrid
EE. Noora T mära
EI. 800 TB Ahto-Bermont
EEE. Kindlaks määramata
EEI. Kindlaks määramata
EIE. Lulla raudjas T mära
EII. 375 TA Ajaleht

ISA 1064 TB Haidak
IE. 1544 TB Andra
II. 584 TB Hernes
IEE. 962 T Martinica
IEI. 64 T Arend
IIE. 958 T Waldhalla
III. 42 T Harun

155, —, 170, —, 182, 21, —, I, 7, 5, 5. 26. VI 1948. a.

16148 TB TRULLA

Kolh. I. V. Mitšurini nim., Põltsamaa raj. Lalsi k/n.
Punaraudjas, 8. VI 1945. a., Põltsamaa raj.

EMA Kiire kõrb T mära
EE. Kõrb T mära
EI. T täkk

ISA 575 TA Tugev
IE. 7425 P. Br. Belle
II. 11390 P. Br. Guichen
IEE. Rose
IEI. 4443 P. Br. Opera
IIE. Yel P. Br.
III. Saxon P. Br

150, —, 157, —, 180, 20, —, I, 6, 5,5, 6. 27. VI 1948. a.

16150 TB TOTI

Kolh. „Tee Kommunismile", Põltsamaa raj. Kolga-Jaani k/n.
Kõrb, 23. III 1941. a., Põltsamaa raj.

EMA 4200 TB Heia
EE Teia kõrb T mära
EI. 315 T Harley
EEE. Kindlaks määramata
EEI. Kindlaks määramata
EIE. 1283 T Aade
EII. 133 T Heldenknabe

ISA 575 TA Tugev
IE. 7425 P. Br. Belle
II. 11390 P. Br. Guichen
IEE. Rose
IEI. 4443 P. Br. Opera
IIE. Yel P. Br.
III. Saxon P. Br.

150, —, 154, —, 193, 20, —, I, 5, 5,5, 5. 27. VI 1948. a.
1949. a. 15. V, punane t., 4342 TB Sangar 1341 TA Sõber'ilt
1951 a. 20. IV, kõrb, m., 5875 TB Lulli 2644 TB Leidur'ilt

16152 TB HAIMI

Põltsamaa raj.
Punaraudjas, 1945. a., Põltsamaa raj.

EMA 3591 TA Torma
EE. Vilma raudjas T mära
EI. 575 TA Tugev
EEE. Raudjas T mära
EEI. 219 T Kostja
EIE. 7425 P. Br. Belle
EII. 11390 P. Br. Guichen

ISA 348 T Halis
IE. 978 T Milla
II. 42 T Harun
IEE. 964 T Guadiana
IEI. 43 T Meinhard
IIE. 1167 Tk Olikas
III. Hetman

162, —, 163, —, 202, 20,5, —, I, 6, 7, 6. 27. VI 1948. a.

16154 TB HELJA

Põltsamaa raj.
Kõrb, 1945. a., Põltsamaa raj.

EMA 9652 TB Trulla
EE. Pella must T mära
EI. 633 TA Trull
EEE. Kindlaks määramata
EEI. Kindlaks määramata
EIE. Kindlaks määramata
EII. 280 T Trump

ISA 1156 TB Hasmur
IE. 1739 TA Alfa
II. 129 T Hasmo
IEE. 978 T Milla
IEI. 64 T Arend
IIE. 957 T Waldfrau
III. 1649 Tk Hyperion

152, 74, 155, 39, 175, 19, —, I, —, —, —. 27. VI 1948. a.

16156 TB HINGE

Põltsamaa raj.
Raudjas, 1945. a., Põltsamaa raj.

EMA 2639 TA Ulli
EE. Vilma punane T mära
EI. 573 TA Uhke
EEE. Kindlaks määramata
EEI. Kindlaks määramata
EIE. Deroute P. Br.
EII. 11390 P. Br. Guichen

ISA 348 T Halis
IE. 978 T Milla
II. 42 T Harun
IEE. 964 T Guadiana
IEI. 43 T Meinhard
IIE. 1167 Tk Olikas
III. Hetman

155, 75, 160, 43, 189, 21, —, I, —, —, —. 27. VI 1948. a.

16158 TB UURA

Põltsamaa raj.
Kõrb, 1945. a., Põltsamaa raj.

EMA Mari T mära
EE. Tips kõrb T mära
EI. 129 T Hasmo
EEE. Kindlaks määramata
EEI. Kindlaks määramata
EIE. 957 T Waldfrau
EII. 1649 Tk Hyperion

ISA 1125 TA Ullar
IE. 3134 TB Tilla
II. 573 TA Uhke
IEE. T mära
IEI. 230 T Torilan
IIE. Deroute P. Br.
III. 11390 P. Br. Guichen

146, 72, 152, 40, 171, 19,5, —, I, —, —, —. 27. VI 1948. a.

16160 TB HIIDA

ETKVL Põltsamaa Põllumajanduskombinaat, Põltsamaa raj. Põltsamaa k/n.
Punaraudjas, 1943. a., Põltsmaa raj.

EMA Hedo T mära
EE. Raudjas T mära
EI. 53 T Dedal
EEE. Kindlaks määramata
EEI. Kindlaks määramata
EIE. 1711 Tk Hirmala
EII. 25 T Doppelgänger

ISA 1156 TB Hasmur
IE. 1739 TA Alfa
II. 129 T Hasmo
IEE. 978 T Milla
IEI. 64 T Arend
IIE. 957 T Waldfrau
III. 1649 Tk Hyperion

155, 78, 163, 40, 185, 21, —, I, —, —, —. 27. VI 1948. a.
2. VIII 1950. a. Jõgeval, pikamaa veo- ja sõiduvõistlustel I koht
25 km veos, koorem 1250 kg, aeg 3.37.00
25 km sõidus, koorem 357 kg, aeg 1.18.10

16162 TB HUTI

Jõgeva raj.
Punaraudjas, 8. V 1945. a., Jõgeva raj.

EMA Noora raudjas T mära
EE. Raudjas T mära
EI. 433 TA Hoomas
EEE. Kindlaks määramata
EEI. Kindlaks määramata
EIE. 1177 T Miira
EII. 129 T Hasmo

ISA 707 TA Heros
IE. 1379 T Doora
II. 381 TA Hektar
IEE. 357 T Linda
IEI. 137 T Dudu
IIE. 1283 T Aade
III. 42 T Harun

150, 72, 156, 38, 172, 20,5, —, II, —, —, —. 28. VI 1948. a.

16164 TB HULDA

Jõgeva raj.
Kõrb, 5. V 1945. a., Jõgeva raj.

EMA Irma valge T mära
EE. Kindlaks määramata
EI. Kindlaks määramata

ISA 1488 TB Himbi
IE. Kõrb T mära
II. 383 TA Hinko
IEE. Kindlaks määramata
IEI. Kindlaks määramata
IIE. 964 T Guadiana
III. 317 T Hingstar

157, 77, 169, 40, 185, 20,5, —, II, —, —, —. 28. VI 1948. a.
1949. a. 18. III, must, m., 6535 TB Hiiris 1541 TA Hirnas'elt

---

16166 TB PATI

Mustvee raj.
Raudjas, V 1942. a., Mustvee raj.

EMA Kõrb E mära

ISA 830 TB Peeduk
IE. Kindlaks määramata
II. Kindlaks määramata

148, 72, 156, 40, 175, 19,5, —, II, —, —, —. 28. VI 1948. a.

16168 TB ULLU

Jõgeva raj.
Punaraudjas, 23. V 1945. a., Jõgeva raj.

EMA 14098 TB Hulla
EE. 2000 TB Tella
EI. 341 T Hakkur
EEE. Mai kõrb T mära
EEI. 280 T Trump
EIE. 1155 T Tilla
EII. 42 T Harun

ISA 1133 TA Urmas
IE. 2918 Tk Hinta
II. 573 TA Uhke
IEE. Gandola
IEI. 317 T Hingstar
IIE. Deroute P. Br.
III. 11390 P. Br. Guichen

160, 79, 169, 44, 193, 21, —, I, —, —, —. 28. VI 1948. a.

16170 TB MAASI

Jõgeva raj.
Raudjas, 21. VI 1943. a. Jõgeva raj.

EMA Burgas raudjas T mära
EE. Kindlaks määramata
EI. Kindlaks määramata

ISA 1088 TB Maki
IE. Noora kõrb T mära
II. 58 T Marzellus
IEE. Kindlaks määramata
IEI. Kindlaks määramata
IIE. 950 T Flicka
III. 43 T Meinhard

151, 76, 158, 41, 185, 19,5, —, II, —, —, —. 28. VI 1948. a.

16172 TB HIRMI

Kolh. „Bolševik", Jõgeva raj. Pedja k/n.
Punaraudjas, 25. V 1944. a., Jõgeva raj.

EMA 2967 TA Lulu
EE. Kindlaks määramata
EI. 64 T Arend
EIE. 10365 I. Fr. Ota
EII. 1053 I. Fr. Arthur

ISA 707 TA Heros
IE. 1379 T Doora
II. 381 TA Hektar
IEE. 357 T Linda
IEI. 137 T Dudu
IIE. 1283 T Aade
III. 42 T Harun

153, 73, 159, 42, 179, 20, —, I, —, —, —. 28. VI 1948. a.
1951. a. 20. V, heleraudjas, m., 6559 TB Ulda 1627 TA Uhar'ilt

---

16174 TB URVE

Mustvee raj.
Punaraudjas, 25. IV 1945. a., Mustvee raj.

EMA Netti punane T mära
EE. Kindlaks määramata
EI. Kindlaks määramata

ISA 853 TA Usin
IE. 2300 TB Hihih
II. 573 TA Uhke
IEE. 506 E Mustla-Maali
IEI. 42 T Harun
IIE. Deroute P. Br.
III. 11390 P. Br. Guichen

147, 74, 156, 39, 175, 19,5, —, II, —, —, —. 28. VI 1948. a.

16176 TB UULA

Mustvee raj.
Kõrb, 26. IV 1944. a., Mustvee raj.

EMA 6178 TB Miira
EE. Manna raudjas T mära
EI. 53 T Dedal
EEE. Kindlaks määramata
EEI. Kindlaks määramata
EIE. 1711 Tk Hirmala
EII. 25 T Doppelgänger
ISA 853 TA Usin
IE. 2300 TB Hihih
II. 573 TA Uhke
IEE. 506 E Mustla-Maali
IEI. 42 T Harun
IIE. Deroute P. Br.
III. 11390 P. Br. Guichen

157, 80, 168, 39, 190, 20,5, —, I, —, —, —. 28. VI 1948. a.

16178 TB VIIGU

Põltsamaa raj.
Raudjas, 15. V 1944. a., Põltsamaa raj.

EMA Herta kõrb T mära
EE. Must T mära
EI. 332 T Horazius
EEE. Kindlaks määramata
EEI. Kindlaks määramata
EIE. 977 T Maali
EII. 42 T Harun
ISA 571 TA Virk
IE. 3989 P. Br. Union
II. 8741 P. Br. Dol
IEE. 3323 P Br Omega
IEI. 4613 P. Br. Melkart
IIE. Bichette P. Br.
III. 4580 P Br Quistinic

150, 74, 161, 40, 181, 21, —, I, —, —, —. 28. VI 1948. a.
7. VIII 1949. a. Olustveres, pikamaa veo- ja sõiduvõistlustel V koht
25 km veos, koorem 1412 kg, aeg 4.1.16
25 km sõidus, koorem 434 kg, aeg 1.37.50

16180 TB HARLI

Jõgeva raj.
Raudjas, 1. V 1945. a., Jõgeva raj.

EMA Irma kõrb T mära
EE. Kindlaks määramata
EI. Kindlaks määramata
ISA 707 TA Heros
IE. 1379 T Doora
II. 381 TA Hektar
IEE. 357 T Linda
IEI. 137 T Dudu
IIE. 1283 T Aade
III. 42 T Harun

150, 75, 159, 41, 186, 19,5, —, II, —, —, —. 28. VI 1948. a.

16182 TB AHTA

Põltsamaa raj.
Kõrb, 20. V 1945. a., Põltsamaa raj.

EMA 6958 TB Juula
EE. Kindlaks määramata
EI. Kindlaks määramata
ISA 1494 TB Aare
IE. 2000 TB Tella
II. 64 T Arend
IEE. Mai kõrb T mära
IEI. 280 T Trump
IIE. 10365 I. Fr. Ota
III. 1053 I. Fr. Arthur

153, 74, 164, 40, 180, 20, —, I, —, —, —. 28. VI 1948. a.

16184 TB HOPA

Jõgeva raj.
Mustjaskõrb, 4. V 1944. a., Jõgeva raj.

EMA Junts kimmel T mära
EE. Kindlaks määramata
EI. Kindlaks määramata
ISA 604 TB Hentsu
IE. Kindlaks määramata
II. Kindlaks määramata

148, 71, 158, 41, 176, 19, —, II, —, —, —. 28. VI 1948. a.

16186 TB —

Jõgeva raj.
Raudjas, V 1942. a., Jõgeva raj.

EMA Manni raudjas T mära
EE. Kindlaks määramata
EI. Kindlaks määramata
ISA 403 TA Hason
IE. 965 T Hestia
II. 42 T Harun
IEE. 1864 Tk Dolde
IEI. 1918 Tk Flankeur
IIE. 1167 Tk Olikas
III. Hetman

153, 74, 160, 41, 183, 21, —, II, —, —, —. 28. VI 1948. a.

16188 TB UNNU

Jõgeva raj.
Punaraudjas, IV 1945. a., Jõgeva raj.

EMA 13456 TB Leidi
EE. Manni raudjas T mära
EI. 501 TA Keskin
EEE. Kindlaks määramata
EEI. Kindlaks määramata
EIE. 61 T Leida
EII. 219 T Kostja
ISA 1133 TA Urmas
IE. 2918 Tk Hinta
II. 573 TA Uhke
IEE. Gandola
IEI. 317 T Hingstar
IIE. Deroute P. Br.
III. 11390 P. Br. Guichen

152, 74, 160, 39, 180, 20, —, I, —, —, —. 28. VI 1948. a.
1952. a., raudjas, t., 2287 TB Andu
3994 TB Ata'lt

16190 TB SAIMA

Narva Greenholmi Manufaktuur, Jõhvi raj.
Hall, 1944. a., Narva Greenholmi Manufaktuur, Jõhvi raj.

EMA 9854 TB Huvi
EE Tutschka kõrb T mära
EI. 601 TA Hobo
EEE. Kindlaks määramata
EEI. Kindlaks määramata
EIE. 958 T Walhalla
EII. 355 TA Hasso
ISA 694 TB Sarvik
IE. Millo hall T mära
II. 360 TB Satrap
IEE. Kindlaks määramata
IEI. Kindlaks määramata
IIE. Haltfeste H
III. Schwabenkönig I H

147, 72, 158, 43, 183, 20, —, I, —, —, —. 29. VI 1948. a.

16192 TB HITA

Kolh. „Lembitu", Jõhvi raj. Vaivara k/n.
Punaraudjas, 1944. a., Narvas

EMA Hiia T mära
EE. Lentra kõrb T mära
EI. 356 TA Havai
EEE. Kindlaks määramata
EEI. Kindlaks määramata
EIE. 1281 T Telma
EII. 133 T Heldenknabe

ISA 1084 TB Henno
IE. 1538 TB Girl
II. 315 T Harley
IEE. 1242 T Dalni
IEI. 261 T Granit
IIE. 1283 T Aade
III. 133 T Heldenknabe

156, 75, 163, 45, 193, 21, —, I, —, —, —. 29. VI 1948. a.

16194 TB HEPU

Jõhvi raj.
Tumekõrb, 19. V 1940. a., Jõhvi raj.

EMA Lentra kõrb T mära
EE. Kindlaks määramata
EI. Kindlaks määramata

ISA 653 TA Hindro
IE. 1544 TB Andra
II. 317 T Hingstar
IEE. 962 T Martinica
IEI. 64 T Arend
IIE. 1284 T Maimu
III. 133 T Heldenknabe

152, 72, 160, 44, 187, 20,5, —, II, —, —, —. 29. VI 1948. a.

16196 TB HELDI

Jõhvi raj.
Kõrb, 1944. a., —

EMA Kindlaks määramata

ISA 1084 TB Henno
IE. 1538 TB Girl
II. 315 T Harley
IEE. 1242 T Dalni
IEI. 261 T Granit
IIE. 1283 T Aade
III. 133 T Heldenknabe

151, 72, 160, 42, 179, 20, —, I, —, —, —. 29. VI 1948. a.

16198 TB HIRMI

Jõhvi raj.
Punaraudjas, 22. VI 1944. a., Jõhvi raj.

EMA Manni raudjas T mära
EE. Kindlaks määramata
EI. Kindlaks määramata

ISA 653 TA Hindro
IE. 1544 TB Andra
II. 317 T Hingstar
IEE. 962 T Martinica
IEI. 64 T Arend
IIE. 1284 T Maimu
III. 133 T Heldenknabe

147, 72, 158, 44, 184, 19, —, II, —, —, —. 29. VI 1948. a.

16200 TB HULLA

Jõhvi raj.
Punaraudjas, 4. V 1943. a., Jõhvi raj.

EMA 9094 TB Härta
EE. Kindlaks määramata
EI. 353 TA Henkel
EIE. 1283 T Aade
EII. 42 T Harun

ISA 357 TA Halifaks
IE. 1238 T Aanna
II. 45 T Hofrichter
IEE. 982 T Decenta
IEI. 64 T Arend
IIE. 1431 Tk Kerge
III. Hetman

143, 72, 158, 40, 179, 19,5, —, I, —, —, —. 29. VI 1948. a.

16202 TB HILLU

Jõhvi raj.
Tumeraudjas, 1940. a., Jõhvi raj.

EMA Manni kõrb T māra
EE. Kõrb T māra
EI. 298 T Ainto
EEE. Kindlaks määramata
EEI. Kindlaks määramata
EIE. 986 T Hoiva
EII. 64 T Arend

ISA 357 TA Halifaks
IE. 1238 T Anna
II. 45 T Hofrichter
IEE. 982 T Decenta
IEI. 64 T Arend
IIE. 1431 Tk Kerge
III. Hetman

148, 74, 161, 42, 182, 20,5, —, II, —, —, —. 29. VI 1948. a.

16204 TB SIGNE

Narva Greenholmi Manufaktuur, Jõhvi raj.
Kõrb, 1944. a., Narva Greenholmi Manufaktuur, Jõhvi raj.

EMA Kindlaks määramata

ISA 694 TB Sarvik
IE. Millo hall T māra
II. 360 TB Satrap
IEE. Kindlaks määramata
IEI. Kindlaks määramata
IIE. Haltfeste H
III. Schwabenkönig H

151, 72, 161, 44, 183, 20,5, —, I, —, —, —. 29. VI 1948. a.

16206 TB KAAVI

Rakvere raj.
Raudjas, 1945. a., Rakvere raj.

EMA 9068 TB Petti
EE. Kindlaks määramata
EI. Kindlaks määramata

ISA 1564 TB Kekko
IE. Kindlaks määramata
II. Kindlaks määramata

156, 75, 165, 44, 190, 20,5, —, I, —, —, —. 30. VI 1948. a.

16208 TB GAIDA

Tapa raj.
Kõrb, 19. V 1943. a., Tapa raj.

EMA 9182 TB Hiira
EE. Kõrb T mära
EI. 356 TB Havai
EEE. Kindlaks määramata
EEI. Kindlaks määramata
EIE. 1281 T Telma
EII. 133 T Heldenknabe

ISA 351 TA Golf
IE. 1941 Tk Madeira
II. 261 T Granit
IEE. 1784 Tk Haselnuss
IEI. 43 T Meinhard
IIE. Noora hall T mära
III. 1755 Tk Hausierer

153, 72, 164, 41, 182, 20, —, I, —, —, —. 1. VII 1948. a.

16210 TB UTTA

Rakvere raj.
Kõrb, 28. IV 1944. a., Rakvere raj.

EMA 8964 TB Tiina
EE. Kindlaks määramata
EI. Kindlaks määramata

ISA 903 TA Urpi
IE. 1852 TB Arma
II. 573 TA Uhke
IEE. 1180 T Noora
IEI. 295 T Ajaks
IIE. Deroute P. Br.
III. 11390 P. Br. Guichen

155, 75, 162, 45, 187, 20,5, —, I, —, —, — 1. VII 1948. a.

16212 TB ALBI

Rakvere raj.
Kõrb, 1944. a., Rakvere raj.

EMA Klaara must T mära
EE. Milda kimmel T mära
EI. 369 TA Guido
EEE. Kindlaks määramata
EEI. Kindlaks määramata
EIE. Kõrb T mära
EII. 341 T Graphit

ISA 297 T Arut
IE. 983 T Minni
II. 64 T Arend
IEE. 2057 Tk Dascha
IEI. 43 T Meinhard
IIE. 10365 I. Fr. Ota
III. 1053 I. Fr. Arthur

154, 74, 162, 44, 180, 20,5, —, II, —, —, —. 1. VII 1948. a.

16214 TB TOOLI

Paide raj.
Kõrb, 1945. a., Paide raj.

EMA Muki kõrb T mära
EE. Kõrb T mära
EI. 575 TA Tugev
EEE. Kindlaks määramata
EEI. Kindlaks määramata
EIE. 7425 P. Br. Belle
EII. 11390 P. Br. Guichen

ISA 1039 TA Toira
IE. Tuuma raudjas T mära
II. 575 TA Tugev
IEE. Kindlaks määramata
IEI. Kindlaks määramata
IIE. 7425 P. Br. Belle
III. 11390 P. Br. Guichen

150, 72, 161, 42, 178, 21, —, I, —, —, —. 4. VII 1948. a.

16216 TB HAASA

Türi Põllumajandustehnikumi õppemajand, Türi raj. Türi k/n.
Raudjas, 24. IV 1944. a., Paide raj.

EMA Minnu T mära
EE. Must T mära
EI. 239 T Markgraf
EEE. Must T mära
EEI. Rufus T täkk
EIE. 17145 I. Fr. Dora
EII. 1508 I. Fr. Markfried
ISA 1144 TB Hindus
IE. Asta raudjas T mära
II. 357 TA Halifaks
IEE. Kindlaks määramata
IEI. 136 T Hannibal
IIE. 1238 T Anna
III. 45 T Hofrichter

157, —, 157, —, 190, 20, —, I, 7, 7, 7. 4. VII 1948. a.

16218 TB TIIE

Paide raj.
Must, 1. III 1945. a. Paide raj.

EMA Töksi hall T mära
EE. Hall T mära
EI. 252 T Miku
EEE. Kindlaks määramata
EEI. 406 TB Harvi
EIE. 316 T Marussa
EII. Vikaro T täkk
ISA 1039 TA Toira
IE. Tuuma raudjas T mära
II. 575 TA Tugev
IEE. Kindlaks määramata
IEI. Kindlaks määramata
IIE. 7425 P. Br. Belle
III. 11390 P .Br. Guichen

151, 72, 158, 41, 184, 20, —, I, —, —, —. 4. VII 1948. a.

16220 TB VIIVI

Väike-Maarja raj.
Raudjaskimmel, 1944. a., Väike-Maarja raj.

EMA 9550 TB Maiki
EE. Lillu raudjas T mära
EI. 475 TA Madin
EEE. Kindlaks määramata
EEI. Kindlaks määramata
EIE. Punane T mära
EII. 239 T Markgraf
ISA 1029 TA Valgur
IE. Halva T mära
II. 571 TA Virk
IEE. 969 T Malva
IEI. 317 T Hingstar
IIE. 3989 P. Br. Union
III. 8741 P. Br. Dol

148, 70, 158, 42, 178, 20, —, I, —, —, —. 4. VII 1948. a.

16222 TB TILLI

Paide raj.
Raudjas, 1944. a., Paide raj.

EMA 5150 TB Mirta
EE. Ella kõrb T mära
EEE. Kindlaks määramata
EI. 475 TA Madin
EEI. Kindlaks määramata
EIE. Punane T mära
EII. 239 T Markgraf
ISA 280 T Trump
IE. 967 T Malanja
II. 63 T Tello
IEE. 1904 Tk Dudka
IEI. 43 T Meinhard
IIE. 12185 I. Fr. Molline
III. 1232 I. Fr. Tello

151, 73, 159, 42, 185, 20, —, I, —, —, —. 4. VII 1948. a.

16224 TB KULLA

Paide raj.
Punaraudjas, 1943. a., Paide raj.

EMA 5218 TB Getti
EE. Must T mära
EI. 338 T Candit
EEE. Kindlaks määramata
EEI. Kindlaks määramata
EIE. Kõrb T mära
EII. 264 T Carmelit

ISA 767 TA Kalev
IE. 2020 TB Melly
II. 338 T Candit
IEE. 888 T Veera
IEI. 239 T Markgraf
IIE. Kõrb T mära
III. 294 T Carmelit

151, 70, 159, 40, 178, 20, —, I, —, —, —. 4. VII 1948. a.

16226 TB HAIDA

Kolh. „Tulevik", Paide raj. Järva-Jaani k/n.
Ahkmust, 1938. a., Paide raj.

EMA Kaara kõrb T mära
EE. Must T mära
EI. Rufus T täkk
EEE. Kõrb T mära
EEI. Janetski kasv. täkust
EIE. Kindlaks määramata
EII. Kindlaks määramata

ISA 357 TA Halifaks
IE. 1238 T Anna
II. 45 T Hofrichter
IEE. 982 T Decenta
IEI. 64 T Arend
IIE. 1431 Tk Kerge
III. Hetman

151, —, 160, —, 180, 20, —, II, 4, 3, 4. 4. VII 1948. a.
1948. a. 1. V, must, m., 18574 TB Ulla 573 TA Uhke'lt

16228 TB ATA

Sovh. Kehra, Kose raj. Anija k/n.
Tumeraudjas, 1943. a., Sovh. Kehra, Kose raj.

EMA 3434 TB Truta
EE. Kindlaks määramata
EI. Kindlaks määramata

ISA 421 TA Ants
IE. 987 T Stella
II. 207 T Hans
IEE. 966 T Dunja
IEI. Schafing H
IIE. 971 T Mindal
III. 22 T Harnisch

149, —, 160, —, 180, 19, —, II, 7, 3, 7. 5. VII 1948. a.
1948. a. 27. VI, kõrb, m., Halga 755 TA Hümar'ilt
1949. a. VII, kõrb, t., Hütt 755 TA Hümar'ilt

16230 TB TELLA

Haapsalu raj.
Raudjas, 1944. a., Haapsalu raj.

EMA E mära
EE. Kindlaks määramata
EI. 91 E Luks
EIE. E mära
EII. 72 E Lari

ISA 1590 TB Toogu
IE. T mära
II. 575 TA Tugev
IEE. Kindlaks määramata
IEI. Kindlaks määramata
IIE. 7425 P. Br. Belle
III. 11390 P. Br. Guichen

154, 73, 155, 44, 190, 19,5, —, II, —, —, —. 19. III 1948. a.

16232 TB HELJU

Haapsalu raj.
Tumeraudjas, 1945. a., Haapsalu raj.

EMA T māra
ISA 841 TA Hakk
IE. 3168 TB Lilli
II. 348 T Halis
IEE. Kindlaks määramata
IEI. 108 T Juku
IIE. 978 T Milla
III. 42 T Harun

149, 72, 156, 44, 180, 20, —, II, —, —, —. 19. III 1948. a.

16234 TB SAIDA

Kolhooside Esimeeste Ettevalmistamise Põllumajanduskeskkooli õppe-katsemajand, Rapla raj. Kehtna k/n.
Ahkmust, 1945. a., Pärnu-Jaagupi raj.

EMA 4157 TA Milvi
EE. Kõrb T māra
EI. 614 TB Moki
EEE. Kindlaks määramata
EEI. Kindlaks määramata
EIE. Kindlaks määramata
EII. Kindlaks määramata
ISA 987 TA Sannur
IE. 2465 TA Horli
II. 569 TA Sammur
IEE. Punane T māra
IEI. 304 T Huku
IIE. Epase P. Br.
III. 5908 P. Br. Vidangeur

160, —, 169, —, 197, 21,5, —, eliit, 8, 9, 7. 23. VII 1948. a.

16236 TB HALVA

Pärnu-Jaagupi raj.
Heleraudjas, 8. V 1943. a., Märjamaa raj.

EMA 2423 TA Helbe
EE. Milli raudjas T māra
EI. 348 T Halis
EEE. Kindlaks määramata
EEI. Kindlaks määramata
EIE. 978 T Milla
EII. 42 T Harun
ISA 835 TA Hali
IE. 2872 TB Telli
II. 627 TA Helsen
IEE. Loony kõrb T māra
IEI. 63 T Tello
IIE. Miira punane T māra
III. 348 T Halis

153, 73, 166, 43, 186, 20, —, I, —, —, —. 23. VII 1948. a.
1951. a. 13. VII, raudjas, m., 5557 TB Uhve
1625 TA Uhur'ilt

16238 TB HIINE

Tartu raj.
Tumeraudjas, 20. V 1941. a., Tartu raj.

EMA Esta tumeraudjas T māra
EE. E māra
EI. Movik T täkk
ISA 334 T Heldmor
IE. 960 T Morava
II. 133 T Heldenknabe
IEE. 1896 Tk Dahlia
IEI. 43 T Meinhard
IIE. 1638 Tk Cabildo
III. 1543 Tk Heldenknabe

156, 77, 162, 42, 188, 20,5, —, I, —, —, —. 23. VII 1948. a.

16240 TB USSA

Pärnu-Jaagupi raj.
Punaraudjas, 1945. a., Pärnu-Jaagupi raj.

EMA 2733 TA Harva
EE. Raudjas T mära
EI. 527 TA Hasavat
EEE. Kindlaks määramata
EEI. Kindlaks määramata
EIE. 1279 T Arika
EII. 317 T Hingstar

ISA 1123 TA Uhkus
IE. 2314 TB Hati
II. 573 TA Uhke
IEE. 1531 TA Harita
IEI. 317 T Hingstar
IIE. Deroute P. Br.
III. 11390 P. Br. Guichen

151, 74, 158, 44, 180, 19,5, —, I, —, —, —. 6. VIII 1948. a.

16242 TB HILLA

Vändra raj.
Kõrb, 1937. a., Vändra raj.

EMA Kõrb T mära

ISA 133 T Heldenknabe
IE. 1638 Tk Cabildo
II. 1543 Tk Heldenknabe
IEE. 1478 Tk Hebe
IEI. Carlos I. Pr.
IIE. Burja
III. Hetman

156, 74, 170, 43, 182, 20, 520, I, —, —, —. 6. VIII 1948. a.
1947. a. 11. V, raudjas, m., 16350 TB Velle 1099 TA Vilgu'lt

16244 TB UHTI

Kilingi-Nõmme raj.
Kõrb, 12. VI 1945. a., Kilingi-Nõmme raj.

EMA 2414 TB Amali
EE. Milla kõrb T mära
EI. 359 TA Alarm
EEE. Kindlaks määramata
EEI. Kindlaks määramata
EIE. 961 T Mantinea
EII. 64 T Arend

ISA 1127 TA Uho
IE. 2830 TB Hame
II. 573 TA Uhke
IEE. 1284 T Maimu
IEI. 403 TA Hason
IIE. Deroute P. Br.
III. 11390 P. Br. Guichen

153, 70, 162, 40, 181, 20, 500, I, —, —, —. 7. VIII 1948. a.

16246 TB HARA

Kuremaa Loomakasvatustehnikumi õppemajand, Jõgeva raj. Palamuse k/n.
Punaraudjas, 30. IV, 1943. a., Antsla raj.

EMA 2358 TB Maret
EE. 1290 T Miira
EI. 407 TA Maltar
EEE. 761 T Ella
EEI. 72 T Mars
EIE. 1291 T Milva
EII. 178 T Murak

ISA 399 TA Hommik
IE. 1283 T Aade
II. 42 T Harun
IEE. 967 T Malanja
IIE. 64 T Arend
IIE. 1167 Tk Olikas
III. Hetman

157, —, 165, —, 186, 21, —, I, 7, 7,5, 7. 3. X 1948. a.

16248 TB UTI

Kolhooside Esimeeste Ettevalmistamise Põllumajanduskeskkooli õppe-katsemajand, Rapla raj. Kehtna k/n.

Raudjas, 1945. a., Pärnu-Jaagupi raj.

EMA 2727 TA Teesi
EE. Leeni kõrb T mära
EI. 63 T Tello
EEE. E mära
EEI. 43 T Meinhard
EIE. 12185 I. Fr. Molline
EII. 1232 I. Fr. Tello

ISA 1123 TA Uhkus
IE. 2314 TB Hati
II. 573 TA Uhke
IEE. 1531 TA Harita
IEI. 317 T Hingstar
IIE. Deroute P. Br.
III. 11390 P. Br. Guichen

159, 80, 172, 46, 191, 22, —, I, —, —, —. 9. X 1948. a.

16250 TB SENTA

Kolhooside Esimeeste Ettevalmistamise Põllumajanduskeskkooli õppe-katsemajand, Rapla raj. Kehtna k/n.

Kõrb, 25. V 1945. a., Türi raj.

EMA Miira kõrb T mära
EE. E mära
EI. 752 TB Mirkel
EEE. Raudjas T mära
EEI. 56 E Kärpalan-Pujo'lt
EIE. Kõrb T mära
EII. 225 T Madis

ISA 1087 TA Sanno
IE. Senta kõrb T mära
II. 569 TA Sammur
IEE. Kindlaks määramata
IEI. Kindlaks määramata
IIE. Epase P. Br.
III. 5908 P. Br. Vidangeur

153, —, 150, —, 197, 20, —, I, 7, 6,5, 6. 15. X 1948. a.

16252 TB URVE

Põltsamaa raj.

Raudjas, 20. IV 1944. a., Põltsamaa raj.

EMA 9620 TB Katai
EE. Esku kõrb T mära
EI. 1014 TB Keigar
EEE. Kindlaks määramata
EEI. 295 T Ajaks
EIE. 1507 TA Anni
EII. 240 T Grant

ISA 1049 TA Ukkur
IE. 4464 TB Maara
II. 573 TA Uhke
IEE. Raudjas T mära
IEI. 133 T Heldenknabe
IIE. Deroute P. Br.
III. 11390 P. Br. Guichen

155, 76, 165, 45, 189, 21, —, I, —, —, —. 28. XI 1948. a.

1947. a., raudjas, m., 17798 TB Haili — 2160 TB Helmo'lt

16254 TB UNDA

Jõgeva raj.
Raudjas, 15. V 1946. a., Jõgeva raj.

EMA 3208 TB Helsa
EE. Miira T mära
EI. 353 TA Henkel
EEE. Raudjas T mära
EEI. 43 T Meinhard
EIE. 1283 T Aade
EII. 42 T Harun

ISA 923 TA Udu
IE. 1797 TA Arpa
II. 573 TA Uhke
IEE. Dolly T mära
IEI. 298 T Ainto
IIE. Deroute P. Br.
III. 11390 P. Br. Guichen

158, 75, 165, 46, 198, 21, —, I, —, —, —. 18. XII 1948. a.
1951. a. 9. III, kõrb, m., 6557 TB Ulvi
1952. a. 25. IV, raudjas, t., 2153 TB Uljas
1953. a. 1. VI, punane. t., 2581 TB Tahtur
1627 TA Uhar'ilt
2962 TB Uiko'lt
1491 TA Taki'lt

16256 TB URVE

Olustvere Põllumajandustehnikumi õppemajand, Suure-Jaani raj. Olustvere k/n.
Raudjas, 13. V 1946. a., Tapa raj.

EMA Aali raudjas T mära
EE. Miira T mära
EI. 298 T Ainto
EEE. Elde T mära
EEI. 43 T Meinhard
EIE. 986 T Hoiva
EII. 64 T Arend

ISA 1143 TA Uhas
IE. 1548 TB Hupa
II. 573 TA Uhke
IEE. 957 T Waldfrau
IEI. 42 T Harun
IIE. Deroute P. Br.
III. 11390 P. Br. Guichen

152, —, 163, —, 189, 20, —, eliit, 8, 7, 7. 28. XII 1948. a.
8. VIII 1950. a. Olustveres, pikamaa veo- ja sõiduvõistlustel II koht
25 km veos, koorem 1337 kg, aeg 3.32.49.
25 km sõidus, koorem 356 kg, aeg 1.27.15

16258 TB URVA

Olustvere Põllumajandustehnikumi õppemajand, Suure-Jaani raj. Olustvere k/n.
Kõrb, 1946. a., Viljandi raj.

EMA 3190 TB Nuuba
EE. Kindlaks määramata
EI. Kindlaks määramata

ISA 1143 TA Uhas
IE. 1548 TB Hupa
II. 573 TA Uhke
IEE. 957 T Waldfrau
IEI. 42 T Harun
IIE. Deroute P. Br.
III. 11390 P. Br. Guichen

162, —, 168, —, 197, 21,5, —, eliit, 6, 7, 7. 28. XII 1948. a.

16260 TB VEERE

Jäneda Põllumajandustehnikumi õppemajand, Tapa raj. Jäneda k/n.
Kimmel, 1945. a., Jäneda Põllumajandustehnikumi õppemajand, Tapa raj.

EMA 9890 TB Valla
EE. Maimu must T mära
EI. 571 TA Virk
EEE. Kindlaks määramata
EEI. Kindlaks määramata
EIE. 3989 P. Br. Union
EII. 8741 P. Br. Dol

ISA 1019 TA Vahur
IE. 1420 T Heldi
II. 571 TA Virk
IEE. Betti T mära
IEI. 45 T Hofrichter
IIE. 3989 P. Br. Union
III. 8741 P. Br. Dol

153, 73, 154, 44, 180, 20, —, I, —, — —. 25. VIII 1948. a.

16262 TB HERNA

Tori Hobusekasvandus, Vändra raj. Tori k/n.
Tumeraudjas, 1945. a., Pärnu raj.

EMA 2840 TB Hulja
EE. Ladi hall T mära
EI. 403 TA Hason
EEE. Kindlaks määramata
EEI. Kindlaks määramata
EIE. 965 T Hestia
EII. 42 T Harun

ISA 584 TB Hernes
IE. 958 T Walhalla
II. 42 T Harun
IEE. 1500 Tk Hyade
IEI. 5456 Hk Veighton-Squiere
IIE. 1167 Tk Olikas
III. Hetman

146, 76, 151, 40, 178, 19, —, I, —, —, —. 30. XII 1948. a.
1949. a. 5. II, raudjas, t., 3792 TB Hollo 317 T Hingstar'ilt

---

16264 TB VIIRA

Jõgeva raj.
Punaraudjas, 16. V 1945. a., —

EMA 2038 TB Neti
EE. Lilla T mära
EI. 60 T Drud
EEE. Raudjas T mära
EEI. 47 T Wildfang
EIE. 962 T Martinica
EII. 25 T Doppelgänger

ISA 571 TA Virk
IE. 3989 P. Br. Union
II. 8741 P. Br. Dol
IEE. 3323 P. Br. Omega
IEI. 4613 P. Br. Melkart
IIE. Bichette P. Br.
III. 4580 P. Br. Quistinic

154, 72, 155, 42, 176, 21, —, I, —, —, —. 11. XII 1948. a.

16266 TB HAIRA

Kuremaa Loomakasvatustehnikumi õppemajand, Jõgeva raj. Palamuse k/n.
Raudjas, 29. V 1941. a., Viljandi raj.

EMA 3870 TB Airi
EE. Kõrb T mära
EI. 298 T Ainto
EEE. Kindlaks määramata
EEI. Kindlaks määramata
EIE. 986 T Hoiva
EII. 64 T Arend

ISA 1064 TB Haidak
IE. 1544 TB Andra
II. 584 TB Hernes
IEE. 962 T Martinica
IEI. 64 T Arend
IIE. 958 T Walhalla
III. 42 T Harun

153, —, 159, —, 184, 20, —, eliit, 8, 7, 8. 14. I 1949. a.
1947. a. 22. VIII, heleraudjas, m., 17544 TB Haida 675 TA Hardi'lt

16268 TB MAKI

Kolh. „Uus Elu", Rapla raj. Raikküla k/n.
Punane, 18. IV 1945. a., Rapla raj.

EMA 4515 TA Hildi
EE. Maara raudjas T mära
EI. 619 TA Hints
EEE. Kindlaks määramata
EEI. 210 T Miks
EIE. Maara T mära
EII. 317 T Hingstar

ISA 1582 TB Miku
IE. Kõrb T mära
II. 210 T Miks
IEE. Kindlaks määramata
IEI. Kindlaks määramata
IIE. 950 T Flicka
III. 43 T Meinhard

154, —, 155, —, 194, 20,5, —, I, 6, 6, 6. 2. II 1949. a.
1950. a. 25. IV, kõrb, t., 4682 TB Tuudor 1033 TA Tannur'ilt
1951. a. 6. IV, punane, m., 6943 TB Umaada 1143 TA Uhas'elt

16270 TB MIKI

Kolh. „Uus Elu", Rapla raj. Raikküla k/n.
Kõrb, 24. VI 1946. a., Rapla raj.

EMA Veera punaraudjas T mära
EE. Kindlaks määramata
EI. Kindlaks määramata

ISA 2014 TB Mirku
IE. Hall T mära
II. 210 T Miks
IEE. Kindlaks määramata
IEI. Kindlaks määramata
IIE. 950 T Flicka
III. 43 T Meinhard

149, —, 156, —, 184, 20, —, II, 4, 4, 7. 3. II 1949. a.

16272 TB TIKSI

Kolh. „Uus Elu", Rapla raj. Raikküla k/n.
Tumeraudjas, 10. V 1943. a., Rapla raj.

EMA Milla T mära
EE. Raudjas T mära
EI. 210 T Miks
EEE. Massa radjas
EEI. T täkk
EIE. 950 T Flicka
EII. 43 T Meinhard

ISA 1582 TB Miku
IE. Kõrb T mära
II. 210 T Miks
IEE. Kindlaks määramata
IEI. Kindlaks määramata
IIE. 950 T Flicka
III. 43 T Meinhard

146, —, 150, —, 186, 19,5, —, II, 7, 3, 7. 3. II 1949. a.
1951. a. 11. III, tumeraudjas, t., 2095 TB Uhtar 1143 TA Uhas'elt

---

16274 TB RIINU

Jõgeva raj.
Hall, 10. III 1943. a., Jõgeva raj.

EMA Maia hall T mära
EE. Kindlaks määramata
EI. Kindlaks määramata

ISA 485 TA Rapp
IE. Kindlaks määramata
II. Kindlaks määramata

155, 75, 160, 44, 185, 20,5, —, II, —, —, —. 5. II 1949. a.
13. VIII 1949. a. Jõgeval, pikamaa veo- ja sõiduvõistlustel II koht
25 km veos, koorem 1262 kg, aeg 3.42.26
25 km sõidus, koorem 360 kg, aeg 1.26.00

16276 TB HELLE

Jõgeva raj.
Kõrb, 1946. a., —

EMA Aadi kõrb T mära
EE. Kindlaks määramata
EI. Kindlaks määramata

ISA 604 TB Hentsu
IE. Kindlaks määramata
II. Kindlaks määramata

150, 69, 154, 40, 174, 19, —, II, —, —, —. 5. II 1949. a.

16278 TB UNGA

Vändra raj.
Tumeraudjas, 2. V 1945. a., Vändra raj.

EMA 8488 TB Guri
EE. Kindlaks määramata
EI. 820 TB Gusti
EIE. 1154 T Diina
EII. 363 TA Garibaldi

ISA 1125 TA Ullar
IE. 3134 TB Tilla
II. 573 A Uhke
IEE. T mära
IEI. 230 T Torilan
IIE. Deroute P. Br.
III. 11390 P. Br. Guichen

156, 77, 153, 43, 182, 20, —, I, —, —, —. 5. II 1949. a.

16280 TB HULGI

Kolh. „Esimene Mai", Viljandi raj. Kalmetu k/n.
Punaraudjas, 1945. a., Viljandi raj.

EMA 18338 TB Tutti
EE. Miira T mära
EI. 595 TA Ain
EEE. Ella T mära
EEI. T täkk
EIE. Tika punaraudjas T mära
EII. 295 T Ajaks

ISA 1898 TB Huppar
IE. 2099 TA Hurma
II. 753 TA Halivat
IEE. 986 T Hoiva
IEI. 403 TA Hason
IIE. 2296 TB Leidulaps
III. 527 TA Hasavat

152, —, 156, —, 184, 20, —, II, 5, 6, 4. 9. II 1949. a.

16282 TB LADI

Kolh. „Esimene Mai", Viljandi raj. Kalmetu k/n.
Tumeraudjas, 8. IV 1941. a., Viljandi raj.

EMA 1849 TA Almi
EE. Helka T mära
EI. 295 T Ajaks
EEE. Kindlaks määramata
EEI. Kindlaks määramata
EIE. 955 T Hasna
EII. 64 T Arend

ISA 649 TA Loots
IE. 16019 P. Br. Joyeuse
II. 14213 P. Br. Intact
IEE. Diane
IEI. Fripoun
IIE. Gonette
III. Uruf

152, —, 154, —, 190, 20,5, —, eliit, 7, 7, 7. 9. II 1949. a.
1947. a., tumeraudjas, t., 3296 TB Legend 1345 TA Laugur'ilt
1948. a. 19. V, punaraudjas, m., 18340 TB Heera 1064 TB Haidak'ult
1949. a., raudjas, m., 4841 TB Haili 1064 TB Haidak'ult

16284 TB ALLI

Kolh. „Bolševik", Pärnu raj. Sauga k/n.
Punaraudjas, 1944. a., Pärnu raj.

EMA 8516 TB Helka
EE. Juta kõrb T mära
EI. 355 TA Hasso
EEE. Kindlaks määramata
EEI. Kindlaks määramata
EIE. 954 T Daisy
EII. 42 T Harun

ISA 298 T Ainto
IE. 986 T Hoiva
II. 64 T Arend
IEE. 974 T Dame
IEI. 1543 Tk Heldenknabe
IIE. 10365 I. Fr. Ota
III. 1053 I. Fr. Arthur

152, 74, 162, 43, 178, 20, —, I, —, —, —. 12. II 1949. a.
1951. a. 10. V, kõrb, t., 1977 TA Tammur 1033 TA Tannur'ilt

16286 TB MILLA

Kolh. „Avangrad", Põltsamaa raj. Järavere k/n.
Punaraudjas, 25. VI 1944. a., Türi raj.

EMA 9684 TB Hulla
EE. 1748 TB Manna
EI. 129 T Hasmo
EEE. T mära
EEI. 108 T Juku
EIE. 957 T Waldfrau
EII. 1649 Tk Hyperion

ISA 581 TA Moki-Annok
IE. 1201 T Mella
II. 239 T Markgraf
IEE. 1072 T Heta
IEI. 72 T Mars
IIE. 17145 I. Fr. Dora
III. 1508 I. Fr. Markfried

158, —, 159, —, 182, 20, —, I, 6, 5,5, 6. 28. II 1949. a.

16288 TB HELLA

Kolh. „Edasi", Viljandi raj. Pärsti k/n.
Raudjas, 18. IV 1946. a., Viljandi raj.

EMA 3425 TA Haldi
EE. 1739 TA Alfa
EI. 753 TA Halivat
EEE. 978 T Milla
EEI. 64 T Arend
EIE. 2296 TB Leidulaps
EII. 527 TA Hasavat

ISA 1064 TB Haidak
IE. 1544 TB Andra
II. 584 TB Hernes
IEE. 962 T Martinica
IEI. 64 T Arend
IIE. 958 T Walhalla
III. 42 T Harun

153, —, 162, —, 185, 21, —, I, 8, 6, 6. 28. III 1949. a.

16290 TB HELME

Kolh. „Koit", Suure-Jaani raj. Olustvere k/n.
Punaraudjas, 1937. a., Suure-Jaani raj.

EMA Punane T mära

ISA 538 TB Helek-Vaba
IE. Siira raudjas T mära
II. 204 T Hallo
IEE. Kindlaks määramata
IEI. Kindlaks määramata
IIE. 2050 Tk Malaga
III. 1543 Tk Heldenknabe

151, —, 160, —, 178, 19, —, II, 5, 3, 4. 12. IV 1949. a.
1946. a. 15. VI, punaraudjas, m., 16292 TB Halle 1804 TB Haldo'lt

16292 TB HALLE

Kolh. „Koit", Suure-Jaani raj. Olustvere k/n.
Punaraudjas, 15. VI 1946. a., Suure-Jaani raj.

EMA 16290 TB Helme
EE. Punane T mära
EI. 538 TB Helek-Vaba
EEE. Kindlaks määramata
EEI. Kindlaks määramata
EIE. Siira raudjas T mära
EII. 204 T Hallo

ISA 1840 TB Haldo
IE. Niina mustjaskõrb T mära
II. 593 TA Hülo
IEE. Kindlaks määramata
IEI. Kindlaks määramata
IEE. Norma kõrb T mära
III. 333 T Helpo

148, —, 155, —, 172, 19, —, II, 6, 3, 5. 12. IV 1949. a.

16294 TB HITI

Kolh. „Koit", Suure-Jaani raj. Olustvere k/n.
Kõrb, 1938. a., Suure-Jaani raj.

EMA Raudjas T mära

ISA 399 TA Hommik
IE. 1283 T Aade
II. 42 T Harun
IEE. 967 T Malanja
IEI. 64 T Arend
IIE. 1167 Tk Olikas
III. Hetman

150, —, 155, —, 185, 19,5, —, II, 5, 5, 5. 12. IV 1949. a.

16296 TB HALLU

Kolh. „Koit", Suure-Jaani raj. Olustvere k/n.
Punaraudjas, 11. V 1940. a., Suure-Jaani raj.

EMA Hiiu punane T mära
EE. Kindlaks määramata
EI. Kindlaks määramata

ISA 129 T Hasmo
IE. 957 T Waldfrau
II. 1649 Tk Hyperion
IEE. 952 T Hermia
IEI. 5456 Hk Veighton-Squiere
IIE. Burja
III. Hetman

160, 74, 165, 38, 192, 20, —, I, 5, 6, 5. 12. IV 1949. a.
1951. a., raudjas, m., Uuval Ulan'ilt

16298 TB TELLA

Kolh. „Suur Oktoober", Valga raj. Õru k/n.
Kõrb, 1946. a., Valga raj.

EMA Massa kõrb T mära
EE. Kindlaks määramata
EI. Kindlaks määramata

ISA 1648 TB Ülbe
IE. Kindlaks määramata
II. Kindlaks määramata

148, 67, 157, 42, 176, 19, —, II, —, —, —. 16. IV 1949. a.

16300 TB HELI

Olustvere Põllumajandustehnikumi õppemajand, Suure-Jaani raj. Olustvere k/n.
Raudjas, 1935. a., Tori Hobusekasvandus, Vändra raj. Tori k/n.

EMA Hepsi raudjas T mära
EE. Aare punane T mära
EI. 133 T Heldenknabe
EEE. Kindlaks määramata
EEI. Kindlaks määramata
EIE. 1638 Tk Cabildo
EII. 1543 Tk Heldenknabe

ISA Kindlaks määramata

153, 78, 159, 45, 192, 20, —, II, —, —, —. 11. IV 1949. a.
1944. a., raudjas, m., 14180 TB Aida 1292 TB Arvo'lt
1949. a. 28. III, punaraudjas, t., 3722 TB Uldar 1123 TA Uhkus'elt

---

16302 TB LILLI

Kolh. „Uus Elu", Rapla raj. Raikküla k/n.
Tumekõrb, 5. V 1933. a., Rapla raj.

EMA Krõõt T mära
EE. Tilli kõrb T mära
EI. Kindlaks määramata

ISA 210 T Miks
IE. 590 T Flicka
II. 43 T Meinhard
IEE. 1487 Tk Hulda
IEI. Flamboyant XX
IIE. 5885 I. Fr. Herzogin
III. 1054 I. Fr. Mentor

148, —, 157, —, 182, 19,5, —, II, 4, 3, 6. 19. IV 1949. a.
1946. a. 7. IV, punaraudjas, m., 16304 TB Meedi 210 T Miks'ilt
1948. a., raudjas, m., 17638 TB Meesi 1582 TB Miku'lt
1951. a. 28. II, raudjas, m., 6949 TB Ulgi 1143 TA Uhas'elt

16304 TB MEEDI

Kolh. „Uus Elu", Rapla raj. Raikküla k/n.
Punaraudjas, 7. IV 1946. a., Rapla raj.

EMA 16302 TB Lilli
EE. Krõõt T mära
EI. 210 T Miks
EEE. Tilli kõrb T mära
EEI. Kindlaks määramata
EIE. 950 T Flicka
EII. 43 T Meinhard

ISA 1582 TB Miku
IE. Kõrb T mära
II. 210 T Miks
IEE. Kindlaks määramata
IEI. Kindlaks määramata
IIE. 950 T Flicka
III. 43 T Meinhard

147, —, 150, —, 184, 18,5, —, II, 5, 3, 6. 19. IV 1949. a.

16306 TB MANTSU

Kolh. „Uus Elu", Rapla raj. Raikküla k/n.
Kõrb, 15. IV 1944. a., Rapla raj.

EMA Manna T mära
EE. Miira kõrb T mära
EI. 210 T Miks
EEE. Massa kõrb T mära
EEI. T täkk
EIE. 950 T Flicka
EII. 43 T Meinhard

ISA 1168 TB Makit
IE. 1769 TA Eda
II. 602 TB Mikop
IEE. Mammu T mära
IEI. 205 T Edu
IIE. Manna must T mära
III. 178 T Murak

152, —, 152, —, 186, 21, —, eliit, 7, 6, 7. 19. IV 1949. a.
1951. a. 31. III, kõrb, t., 1843 TB Uhmar 1143 TA Uhas'elt
1952. a. 12. III, kõrb t., 2475 TB Umbar 1143 TA Uhas'elt

16308 TB VIIRA

Kolh. „Uus Elu", Rapla raj. Raikküla k/n.
Kõrb, 10. IV 1945. a., Rapla raj.

EMA Manna kõrb T mära
EE. Massa kõrb T mära
EI. 210 T Miks
EEE. Kõrb T mära
EEI. T täkk
EIE. 950 T Flicka
EII. 43 T Meinhard

ISA 1089 TA Virgats
IE. 1819 TA Gaba
II. 571 TA Virk
IEE. 1407 T Henni
IEI. 240 T Grant
IIE. 3989 P. Br. Union
III. 8741 P. Br. Dol

156, —, 162, —, 188, 20,5, —, eliit, 7, 7, 7. 19. IV 1949. a.
1950. a. 12. V, m., — 1033 TA Tannur'ilt
1952. a. 27. III, kõrb. m., 6935 TB Uriina 1143 TA Uhas'elt
1950. a. Märjamaal, jõudluskatsetel vedas 6522 kg 70 m

16310 TB MIIRI

Kolh. „Uus Elu", Rapla raj. Raikküla k/n.
Punaraudjas, 11. V 1945. a., Rapla raj.

EMA Silva T mära
EE. Kata kõrb T mära
EI. 206 T Sultan
EEE. Miira raudjas T mära
EEI. 171 T Karuso
EIE. 963 T Heldria
EII. Schafing H imp.

ISA 1582 TB Miku
IE. Kõrb T mära
II. 210 T Miks
IEE. Kindlaks määramata
IEI. Kindlaks määramata
IIE. 950 T Flicka
III. 43 T Meinhard

157, —, 162, —, 193, 20,5, —, eliit, 7, 7, 7. 19. IV 1949. a.
1952. a. 8. V, raudjas, t., 2461 TB Uraal 1143 TA Uhas'elt
23. IX 1953. a. Raplas, veo- ja sõiduvõistlustel
2000 m veos aeg 20.45.20
2000 m sõidus aeg 6.07.00
kaugusveos 20 m

16312 TB HELLI

Pärnu-Jaagupi raj.
Punaraudjas, 1. IV 1945. a., Pärnu-Jaagupi raj.

EMA 11788 TB Helde
EE. Miira raudjas T mära
EI. 614 TA Honti
EEE. Kindlaks määramata
EEI. Kindlaks määramata
EIE. Miira kõrb T mära
EII. 348 T Halis
ISA 810 TA Harli
IE. Mirti kõrb T mära
II. 625 TA Halik
IEE Herta raudjas T mära
IEI. 210 T Miks
IIE. Massa mustjaskõrb T mära
III. 348 T Halis

151, 74, 161, 45, 190, 20, —, I, —, —, —. 20. IV 1949. a.

16314 TB TEESI

Pärnu-Jaagupi raj.
Kõrb, 1945. a., Pärnu-Jaagupi raj.

EMA 11778 TB Aksa
EE. 3107 TA Hanni
EI. 523 TA Advokat
EEE. Kimmel T mära
EEI. 348 T Halis
EIE. 982 T Decenta
EII. 64 T Arend
ISA 1033 TA Tannur
IE. 1743 TA Anga
II. 575 TA Tugev
IEE. 1284 T Maimu
IEI. 64 T Arend
IIE. 7425 P. Br. Belle
III. 11390 P. Br. Guichen

153, 74, 164, 44, 185, 20,5, —, I, —, —, —. 20. IV 1949. a.

16316 TB HANNU

Pärnu-Jaagupi raj.
Kõrb, 1941. a., Pärnu-Jaagupi raj.

EMA Elli punaraudjas T mära
EE. E mära
EI. 108 T Juku
EEE. Kindlaks määramata
EEI. Kindlaks määramata
EIE. Raudjas T mära
EII. 1543 Tk Heldenknabe
ISA 1040 TB Hääl
IE. Kindlaks määramata
II. 356 TB Havai
IIE. 1281 T Telma
III. 133 T Heldenknabe

148, 75, 158, 45, 190, 18,5, —, I, —, —, —. 20. IV 1949. a.

16318 TB ALLA

Olustvere Põllumajandustehnikumi õppemajand, Suure-Jaani raj. Olustvere k/n.
Kõrb, 20. V 1946. a., Olustvere Põllumajandustehnikumi õppemajand, Suure-Jaani raj.

EMA Saara T mära
EE. Kindlaks määramata
EI. Kindlaks määramata
ISA 414 TB Amon
IE. 860 T Olla
II. 295 T Ajaks
IEE. Kindlaks määramata
IEI. Kindlaks määramata
IIE. 955 T Hasna
III. 64 T Arend

154, 74, 158, 43, 180, 21, 455, II, —, —, —. 11. IV 1949. a.

16320 TB TIIRA

Jõgeva raj.
Kõrb, 1945. a., Märjamaa raj.

EMA Muura kõrb T mära
EE. Kindlaks määramata
EI. Kindlaks määramata

ISA 839 TA Tarmo
IE. 19688 TB Laura
II. 575 TA Tugev
IEE. Maara T mära
IEI. 270 T Joonas
IIE. 7425 P. Br. Belle
III. 11390 P. Br. Guichen

148, 72, 160, 42, 183, 19,5, —, II, —, —, —. 1949. a.

16322 TB AIRI

Jõgeva raj.
Ahkmust, 1946. a., Jõgeva raj.

EMA Miida raudjas T mära
EE. Mai kõrb T mära
EI. 228 T Marras
EEE. Kindlaks määramata
EEI. Kindlaks määramata
EIE. 973 T Darja
EII. 43 T Meinhard

ISA 1536 TB Ahti
IE. 1623 TA Handa
II. 64 T Arend
IEE. 969 T Malva
IEI. 42 T Harun
IIE. 10365 I. Fr. Ota
III. 1053 I. Fr. Arthur

153, 74, 167, 43, 195, 20,5, —, II, —, —, —. 1949. a.

16324 TB TUTI

Kolh. „Koit", Suure-Jaani raj. Olustvere k/n.
Punaraudjas, 1946. a., Suure-Jaani raj.

EMA Punaraudjas T mära

ISA 1091 TA Talklas
IE. 2030 TB Aari
II. 575 TA Tugev
IEE. T mära
IEI. 298 T Ainto
IIE. 7425 P. Br. Belle
III. 11390 P. Br. Guichen

154, —, 158, —, 180, 19,5, —, I, 5, 5, 5. 5. V 1949 a.

16326 TB HADI

Viljandi raj.
Punaraudjas, 2. V 1946. a., Viljandi raj.

EMA Milla punane T mära
EE. 4144 TB Hella
EI. 946 TB Aadu
EEE. Ella T mära
EEI. 77 T Haron
EIE. Klarissa raudjas T mära
EII. 375 TA Ajaleht

ISA 675 TA Hardi
IE. 1237 T Alla
II. 317 T Hingstar
IEE. 964 T Guadiana
IEI. 64 T Arend
IIE. 1284 T Maimu
III. 133 T Heldenknabe

155, —, 162, —, 190, 21, —, I, 7, 6, 6. 1949. a.

16328 TB ULLI

Põltsamaa raj.
Raudjas, 5. V 1946. a. Põltsamaa raj.

EMA 3279 TA Hiuli
EE. Ella raudjas T mära
EI. 393 TA Hart
EEE. Raudjas T mära
EEI. 205 T Edu
EIE. Permi raudjas T mära
EII. 133 T Heldenknabe
ISA 1107 TA Uhkus
IE. 3220 TB Hanna
II. 573 TA Uhke
IEE. Tipsi raudjas T mära
IEI. 315 T Harley
IIE. Deroute P. Br.
III. 11390 P. Br. Guichen

148, 73, 161, 43, 182, 20, —, I, —, —, —. 1949. a.

16330 TB VIINA

Põltsamaa raj.
Raudjas, 14. VI 1946. a., Põltsamaa raj.

EMA 4442 B Helgi
EE. Hall T mära
EI. 208 T Hanno
EEE. Kindlaks määramata
EEI. Kindlaks määramata
EIE. 1846 Tk Dolde
EII. 1543 Tk Heldenknabe
ISA 571 TA Virk
IE. 3989 P. Br. Union
II. 8741 P. Br. Dol
IEE. 3323 P. Br. Omega
IEI. 4613 P. Br. Melkart
IIE. Bichette P. Br.
III. 5480 P. Br. Quistinic

150, 74, 167, 43, 185, 20,5, —, I, —, —, —. 1949. a.

16332 TB VETI

Viljandi raj.
Raudjas, 18. IV 1945. a., Suure-Jaani raj.

EMA 11298 TB Hiiu
EE. Kollane T mära
EI. 129 T Hasmo
EEE. Kindlaks määramata
EEI. Kindlaks määramata
EIE. 957 T Waldfrau
EII. 1649 Tk Hyperion
ISA 971 TA Villem
IE. Asta kõrb T mära
II. 571 TA Virk
IEE. T mära
IEI. 295 T Ajaks
IIE. 3989 P. Br. Union
III. 8741 P. Br. Dol

152, 73, 161, 43, 185, 22, —, I, —, —, —. 1949. a.

16334 TB LETTI

Rapla raj.
Punaraudjas, 8. VII 1946. a., Suure-Jaani raj.

EMA 3976 TB Alma
EE. Kõrb T mära
EI. 519 TA Artist
EEE. Daisi kõrb T mära
EEI. Kindlaks määramata
EIE. 1243 T Hilba
EII. 64 T Arend
ISA 1249 TA Lasso
IE. Noora kõrb T mära
II. 649 TA Loots
IEE. Toora kõrb T mära
IEI. 129 T Hasmo
IIE. 16019 P. Br. Joyeuse
III. 14213 P. Br. Intact

151, —, 165, —, 185, 21, —, I, 6, 5, 6. 20. V 1949. a.

16336 TB GODI

Elva raj.
Raudjas, 28. IV 1946. a., Elva raj.

EMA 2498 TB Halma
EE. 824 T Liisa
EI. 129 T Hasmo
EEE. T māra
EEI. Hetman II
EIE. 957 T Waldfrau
EII. 1649 Tk Hyperion

ISA 659 TA Globus
IE. 1546 TB Hopla
II. 363 TA Garibaldi
IEE. 1284 T Maimu
IEI. 42 T Harun
IIE. 1201 T Mella
III. 240 T Grant

154, 70, 158, 41, 178, 20, —, I, —, —, —. 6. VI 1949. a.

16338 TB MAJU

Kolh. „Tõus", Elva raj. Ulila k/n.
Punaraudjas, 1946. a., Elva raj.

EMA Marta kõrb T māra
EE. T māra
EI. T täkk

ISA 659 TA Globus
IE. 1546 TB Hopla
II. 363 TA Garibaldi
IEE. 1284 T Maimu
IEI. 42 T Harun
IIE. 1201 T Mella
III. 240 T Grant

154, —, 160, —, 194, 20, —, II, 4, 6, 3. 6. VI 1949. a.

16340 TB SIKI

Elva raj.
Kõrb, 1945. a., —

EMA 7252 TB Tie
EE. Kindlaks määramata
EI. 239 T Markgraf
EIE. 17145 I. Fr. Dora
EII. 1508 I. Fr Markfried

ISA 785 TA Sandur
IE. 985 T Hiito
II. 569 TA Sammur
IEE. 969 T Malva
IEI. 1543 Tk Heldenknabe
IIE. Epase P. Br
III. 5908 P. Br Vidangeur

150, 75, 159, 44, 185, 21, —, I, —, —, —. 6. VI 1949. a.

16342 TB HALLI

Põltsamaa raj.
Punaraudjas, 22. V 1943. a., Põltsamaa raj.

EMA 4622 TB Millu
EE. Kindlaks määramata
EI. Kindlaks määramata

ISA 348 T Halis
IE. 978 T Milla
II. 42 T Harun
IEE. 964 T Guadiana
IEI. 43 T Meinhard
IIE. 1167 Tk Olikas
III. Hetman

153, 70, 157, 43, 182, 20, —, I, —, —, —. 9. VI 1949. a.

16344 TB UKI

Põltsamaa raj.
Punaraudjas, 1946. a., Paide raj.

EMA 5212 TB Rolli
EE. Kõrb T mära
EI. 485 TA Rapp
EEE. Kindlaks määramata
EEI. Kindlaks määramata
EIE. Kindlaks määramata
EII. Kindlaks määramata
ISA 923 TA Udu
IE. 1797 TA Arpa
II. 573 TA Uhke
IEE. Dolly T mära
IEI. 298 T Ainto
IIE. Deroute P. Br.
III. 11390 P. Br. Guichen

154, 73, 159, 46, 196, 19, —, I, —, —, —. 9. VI 1949. a.

16346 TB MALLI

Pärnu raj.
Punaraudjas, 1945. a., Pärnu raj.

EMA 2264 TB Alma
EE. 1414 T Tonna
EI. 279 T Arut
EEE. 1130 T Hulda
EEI. 279 T Tribut
EIE. 983 T Minni
EII. 64 T Arend
ISA 687 TA Murr
IE. Selma must T mära
II. 210 T Miks
IEE. Kõrb T mära
IEI. 108 T Juku
IIE. 950 T Flicka
III. 43 T Meinhard

156, 75, 162, 44, 180, 21, —, I, —, —, —. 24. V 1949. a.

16348 TB VADI

Vändra raj.
Raudjas, 2. V 1946 a., —

EMA 2329 TA Kaari
EE. 1150 T Milla
EI. 589 TA Karge
EEE. Milla kõrb T mära
EEI. 173 T Mikk
EIE. Kimmel T mära
EII. 171 T Karuso
ISA 1099 TA Vilgu
IE. Mall kimmel T mära
II. 571 TA Virk
IEE. Kindlaks määramata
IEI. Kindlaks määramata
IIE. 3989 P. Br. Union
III. 8741 P. Br. Dol

152, 70, 161, 43, 171, 21, —, I, —, —, —. 25. V 1949. a.

16350 TB VELLE

Vändra raj.
Raudjas, 11. V 1947. a., —

EMA 16242 TB Hilla
EE. Kõrb T mära
EI. 133 T Heldenknabe
EEE. Kindlaks määramata
EEI. Kindlaks määramata
EIE. 1638 Tk Cabildo
EII. 1543 Tk Heldenknabe
ISA 1099 TA Vilgu
IE. Mall kimmel T mära
II. 571 TA Virk
IEE. Kindlaks määramata
IEI. Kindlaks määramata
IIE. 3989 P. Br. Union
III. 8741 P. Br. Dol

150, 70, 155, 42, 171, 20,5, —, I, —, —, —. 25. V 1949. a.

16352 TB URMA

Pärnu-Jaagupi raj.
Punaraudjas, 30. V 1946. a., —

EMA 12748 TB Hiksi
EE. Raudjas T mära
EI. 333 T Helpo
EEE. Kindlaks määramata
EEI. Kindlaks määramata
EIE. 987 T Stella
EII. 133 T Heldenknabe

ISA 1185 TA Uuras
IE. 2314 TB Hati
II. 573 TA Uhke
IEE. 1531 TA Harita
IEI. 317 T Hingstar
IIE. Deroute P. Br.
III. 11390 P. Br. Guichen

152, 70, 160, 45, 179, 20, —, I, —, —, —. 25. V 1949. a.

16354 TB HURBA

Kolh. „Kalev", Kilingi-Nõmme raj. Häädemeeste k/n.
Punaraudjas, 1946. a., —

EMA Punaraudjas T mära

ISA 1291 TA Hadi
IE. T mära
II. 398 T Harpun
IEE. T mära
IEI. 348 T Halis
IIE. 1280 T Armi
III. 42 T Harun

153, 70, 159, 42, 175, 20, —, II, —, —, —. 25. V 1949. a.

16356 TB HAITA

Kolh. „Kalev", Kilingi-Nõmme raj. Häädemeeste k/n.
Kõrb, 1941. a., —

EMA Must T mära

ISA 677 TA Harso
IE. 1283 T Aade
II. 403 TA Hason
IEE. 967 T Malanja
IEI. 64 T Arend
IIE. 965 T Hestia
III. 42 T Harun

150, 71, 156, 44, 178, 19,5, —, II, —, —, —. 25. V 1949. a.

16358 TB UMBA

Eesti Maaviljeluse ja Maaparanduse Teadusliku Uurimise Instituudi Polli filiaal, Abja raj. Polli k/n.
Punaraudjas, 20. IV 1946. a., Abja raj.

EMA 3315 TA Luna
EE. 1621 TA Taara
EI. 649 TA Loots
EEE. Milla raudjas T mära
EEI. 335 T Tapsi
EIE. 16019 P. Br. Joyeuse
EII. 14213 P. Br. Intact

ISA 797 TA Uku
IE. Deli T mära
II. 573 TA Uhke
IEE. 683 T Herni
IEI. 25 T Doppelgänger
IIE. Deroute P. Br.
III. 11390 P. Br. Guichen

156, 72, 162, 45, 188, 20, —, I, —, —, —. 27. V 1949. a.

16360 TB URMA

Eesti Maaviljeluse ja Maaparanduse Teadusliku Uurimise Instituudi Polli filiaal, Abja raj. Polli k/n.

Tumeraudjas, 10. V 1946. a., Abja raj.

EMA 9984 TB Ginta
EE. Miira raudjas T mära
EI. 764 TB Gumbo
EEE. Kindlaks määramata
EEI. Kindlaks määramata
EIE. 1280 T Armi
EII. 240 T Grant

ISA 797 TA Uku
IE. Deli T mära
II. 573 TA Uhke
IEE. 683 T Herni
IEI. 25 T Doppelgänger
IIE. Deroute P. Br.
III. 11390 P. Br. Guichen

155, 72, 158, 42, 179, 19, —, I, —, —, —. 27. V 1949. a.
19. IX 1953. a. Karksis, veo- ja sõiduvõistlustel
2000 m veos aeg 19.19.00
2000 m sõidus aeg 6.45.50
Kaugusveos 1272 m

16362 TB MAIDU

Kolh. „Linda", Antsla raj. Antsla k/n.

Punaraudjas, 27. IV 1946. a., Antsla raj.

EMA 10518 TB Helde
EE. Loora kõrb T mära
EI. 579 TA Hiktor
EEE. Lulli LS
EEI. 343 T Murto
EIE. Miira helepunane T mära
EII. 317 T Hingstar

ISA 451 TA Maurus
IE. 1290 T Miira
II. 7 T Meinhard
IEE. 761 T Ella
IEI. 72 T Mars
IIE. Courieri pojatütar
III. 43 T Meinhard

150, 75, 159, 45, 190, 20, —, I, —, —, —. 29. V 1949. a.
1950. a. 28. III, raudjas, m. 6221 TB Hello 1435 TA Hergas'elt

---

16364 TB HISSI

Võru raj.

Raudjas, 1944. a., Võru raj.

EMA Kõrb T mära

ISA 347 T Hobi
IE. 1239 T Talva
II. 133 T Heldenknabe
IEE. 969 T Malva
IEI. 63 T Tello
IIE. 1368 Tk Cabildo
III. 1543 Tk Heldenknabe

149, 72, 158, 43, 177, 20, —, II, —, —, —. 30. V 1949. a.

16366 TB PAI

Sovh. Sõmerpalu, Võru raj. Sõmerpalu k/n.

Kõrb, 1945. a., Võru raj.

EMA 8220 TB Vesta
EE. Kindlaks määramata
EI. Kindlaks määramata

ISA 484 TB Peta
IE. Kindlaks määramata
II. Kindlaks määramata

157, —, 162, —, 188, 21, —, I, 5, 8, 5. 31. V 1949. a.
1952. a. 21. V, tumekõrb, m., 6309 TB Uuli 1169 TA Uljar'ilt

16368 TB GERDA

Võru raj.
Punaraudjas, 15. IV 1946. a., Võru raj.

EMA 3389 TA Gulla
EE. 1811 TA Liffi
EI. 611 TA Gorbo
EEE. Asta raudjas T mära
EEI. 238 T Landrat
EIE. 1283 T Aade
EII. 240 T Grant

ISA 816 TB Grade
IE. 1537 TA Aurora
II. 363 TA Garibaldi
IEE. 982 T Decenta
IEI. 64 T Arend
IIE. 1201 T Mella
III. 240 T Grant

153, 75, 161, 45, 186, 20,5, —, I, —, —, —. 31. V 1949. a.

16370 TB LAIDA

Kolh. V. I. Lenini nim., Antsla raj. Nursi k/n.
Punaraudjas, 1945. a., Antsla raj.

EMA Maska raudjas T mära
EE. Kindlaks määramata
EI. 240 T Grant
EIE. 8978 I. Fr. Palota
EII. 1505 I. Fr. Graf Ganges

ISA 649 TA Loots
IE. 16019 P. Br. Joyeuse
II. 14213 P. Br. Intact
IEE. Diane
IEI. Fripoun
IIE. Gonette
III. Uruf

153, 73, 158, 43, 184, 20,5, —, I, —, —, —. 3. VI 1949. a.

16372 TB MAURA

Valga raj.
Kõrb, 25. VI 1946. a., Valga raj.

EMA 2180 TB Meedi
EE. Kindlaks määramata
EI. Kindlaks määramata

ISA 399 TA Hommik
IE. 1283 T Aade
II. 42 T Harun
IEE. 967 T Malanja
IEI. 64 T Arend
IIE. 1167 Tk Olikas
III. Hetman

152, 72, 157, 43, 184, 20, —, I, —, —, —. 3. VI 1949. a.

16374 TB MALE

Kolh. „Jüriöö", Otepää raj. Otepää k/n.
Punaraudjas, 22. VI 1946. a., Otepää raj.

EMA 2484 TB Tasa
EE. 1312 T Madi
EI. 230 T Torilan
EEE. 766 T Tella
EEI. 62 T Movik
EIE. 958 T Walhalla
EII. 63 T Tello

ISA 1820 TB Mordi
IE. 2861 TA Aara
II. 473 TA Movik
IEE. Norma raudjas T mära
IEI. 298 T Ainto
IIE. Nelli kõrb T mära
III. 62 T Movik

148, 73, 160, 45, 188, 20,5, —, I, —, —, —. 3. VI 1949. a.

16376 TB LEKI

Olustvere Põllumajandustehnikumi õppemajand, Suure-Jaani raj. Olustvere k/n.
Punaraudjas, 21. IV 1946. a., Otepää raj.

EMA Hirve T mära
EE. Tella kõrb T mära
EI. 314 T Honker
EEE. Kindlaks määramata
EEI. 306 T Tõnu
EIE. 960 T Morva
EII. 133 T Heldenknabe

ISA 649 TA Loots
IE. 16019 P. Br. Joyeuse
II. 14213 P. Br. Intact
IEE. Diane
IEI. Firipoun
IIE. Gonette
III. Uruf

155, —, 157, —, 184, 20, —, eliit, 8, 6, 8. 3. VI 1949. a.

16378 TB ULVA

Otepää raj.
Punaraudjas, 19. III 1946. a., Otepää raj.

EMA 6300 TB Eevi
EE. Kindlaks määramata
EI. 522 TB Monts
EIE. Miira T mära
EII. 62 T Movik

ISA 1017 TA Uljas
IE. 2032 TB Helde
II. 573 TA Uhke
IEE. 608 T Milla
IEI. 331 T Haalu
IIE. Deroute P. Br.
III. 11390 P. Br. Guichen

149, 71, 155, 44, 183, 20, —, I, —, —, —. 3. VI 1949. a.

16380 TB ULNI

Otepää raj.
Punaraudjas, 3. VI 1946. a., Otepää raj.

EMA 6274 TB Elsa
EE. Tella T mära
EI. 227 T Diskret
EEE. Kindlaks määramata
EEI. Kindlaks määramata
EIE. 953 T Helga
EEI. 60 T Drud

ISA 1017 TA Uljas
IE. 2032 TB Helde
II. 573 TA Uhke
IEE. 608 T Milla
IEI. 331 T Haalu
IIE. Deroute P. Br.
III. 11390 P. Br. Guichen

152, 73, 157, 43, 180, 20, —, I, —, —, —. 3. VI 1949. a.

16384 TB ULME

Otepää raj.
Raudjas, 18. V 1946. a., Otepää raj.

EMA Marta kõrb T mära
EE. Miira T mära
EI. 473 TA Movik
EEE. Kindlaks määramata
EEI. Kindlaks määramata
EIE. Nelli kõrb T mära
EII. 62 T Movik

ISA 1017 TA Uljas
IE. 2032 TB Helde
II. 573 TA Uhke
IEE. 608 T Milla
IEI. 331 T Haalu
IIE. Deroute P. Br.
III. 11390 P. Br. Guichen

154, —, 158, —, 182, 19,5, —, I, 6, 5, 5. 3. VI 1949. a.

16386 TB ULLU

Elva raj.
Raudjas, 18. V 1946. a., Elva raj.

EMA 2720 TB Hasna
EE. 1308 T Miida
EI. 129 T Hasmo
EEE. Kindlaks määramata
EEI. Kindlaks määramata
EIE. 957 T Waldfrau
EII. 1649 Tk Hyperion

ISA 1169 TA Uljar
IE. 2176 TB Gamil
II. 573 TA Uhke
IEE. Punakimmel T māra
IEI. 777 TA Kandur
IIE. Deroute P. Br.
III. 11390 P. Br. Guichen

150, 72, 156, 44, 182, 19, —, I, —, —, —. 4. VI 1949. a.

16388 TB ULLA

Elva raj.
Raudjas, 1946. a., Elva raj.

EMA 1653 TA Tella
EE. 1309 T Miira
EI. 63 T Tello
EEE. Raudjas T māra
EEI. 162 T Hetman
EIE. 12185 I. Fr. Molline
EII. 1232 I. Fr. Tello

ISA 1169 TA Uljar
IE. 2176 TB Gamil
II. 573 TA Uhke
IEE. Punakimmel T māra
IEI. 777 TA Kandur
IIE. Deroute P. Br.
III. 11390 P. Br. Guichen

148, 70, 155, 44, 181, 20, —, I, —, —, —. 4. VI 1949. a.

16390 TB ULVI

Sovh. Teedla, Elva raj. Rõngu k/n.
Punaraudjas, 24. IV 1946. a., Elva raj.

EMA 3003 TA Gaidi
EE. 2176 TB Gamil
EI. 432 TB Glaut
EEE. Kimmel T māra
EEI. 777 TA Kandur
EIE. 286 T Laura
EII. 240 T Grant

ISA 1017 TA Uljas
IE. 2032 TB Helde
II. 573 TA Uhke
IEE. 608 T Milla
IEI. 331 T Haalu
IIE. Deroute P. Br.
III. 11390 P. Br. Guichen

161, —, 167, —, 200, 21,5, —, I, 7, 9, 4. 4. VI 1949. a.
1951. a. 17. VII, kõrb, t., Hinguart 1639 TA Hektor'ilt

16392 TB URVE

Kuremaa Loomakasvatustehnikumi õppemajand, Jõgeva raj. Palamuse k/n.
Raudjas, 18. IV 1946. a., Elva raj.

EMA 7278 TB Haali
EE. Tella kõrb T māra
EI. 129 T Hasmo
EEE. Kindlaks määramata
EEI. Kindlaks määramata
EIE. 957 T Waldfrau
EII. 1649 Tk Hyperion

ISA 1169 TA Uljar
IE. 2176 TB Gamil
II. 573 TA Uhke
IEE. Punakimmel T māra
IEI. 777 TA Kandur
IIE. Deroute P. Br.
III. 11390 P. Br. Guichen

157, —, 159, —, 180, 19,5, —, I, 8, 5, 8. 4. VI 1949. a.

16394 TB KULTA

Sovh. Villemi, Tartu raj. Haaslava k/n.
Tumehall, 16. V 1945. a., Tartu raj.

EMA Alta 2671 Tk/1456 E
EE. Kindlaks määramata
EI. Kindlaks määramata

ISA 1544 TB Kuller
IE. Milli mustjaskõrb T māra
II. 363 TA Garibaldi
IEE. Kindlaks määramata
IEI. Kindlaks määramata
IIE. 1201 T Mella
III. 240 T Grant

149, —, 156, —, 178, 19,5, —, II, 5, 3, 6. 6. VI 1949. a.
1950. a. 17. IV, hall, t., Habel 1367 TA Uhlar'ilt
1951. a. 21. IV, raudjas, m., Hirma 2928 TB Hardi'lt
1952. a. 4. IV, raudjas, m., Hellin 2928 TB Hardi'lt

16396 TB SALLI

Sovh. Villemi, Tartu raj. Haaslava k/n.
Kõrb, 1946. a., Tartu raj.

EMA 6644 TB Miira
EE. Kindlaks määramata
EI. 584 TB Hernes
EIE. 958 T Walhalla
EII. 42 T Harun

ISA 811 TA Sagar
IE. 1630 TB Ada
II. 569 TA Sammur
IEE. 1094 T Sella
IEI. 295 T Ajaks
IIE. Epase P. Br.
III. 5908 P. Br. Vidangeur

153, —, 162, —, 188, 21, 620, I, 6, 6, 6. 6. VI 1949. a.

16398 TB KRÕÕT

Kuremaa Loomakasvatustehnikumi õppemajand, Jõgeva raj. Palamuse k/n.
Tumeraudjas, 1939. a., —

EMA T māra
EE. Kindlaks määramata
EI. Kindlaks määramata

ISA T täkk
IE. Kindlaks määramata
II. Kindlaks määramata

152, —, 159, —, 194, 20, —, I, 7, 6,5, 8. 8. VI 1949. a.
1949. a. 12. III, raudjas, t., 3774 TB Võit 1209 TA Vanko'lt

16400 TB SETI

Sovh. Saida, Keila raj., Nissi k/n.
Kõrb, 1946. a., sovh. Saida, Keila raj. Nissi k/n.

EMA 788 EA Klaara
EE. Kindlaks määramata
EI. 199 A Klati
EIE. 30—484 Sonja
EII. 5446 RA Heron

ISA 883 TA Hagur
IE. Tiks punane T māra
II. 348 T Halis
IEE. Kindlaks määramata
IEI. Kindlaks määramata
IIE. 978 T Milla
III. 42 T Harun

155, —, 163, —, 189, 23, 600, I, 5, 7,5, 7. 21. V 1949. a.
1950. a. V, raudjas, t., 1707 TA Luks 1111 TA Loit'ilt
1952. a. VI, punane, t., Leik 1111 TA Loit'ilt

16402 TB SELMI

Sovh. Saida, Keila raj. Nissi k/n.
Punane, 1946. a., sovh. Saida, Keila raj.

EMA Aasa T mära
EE. Kindlaks määramata
EI. Kindlaks määramata

ISA 883 TA Hagur
IE. Tiks punane T mära
II. 348 T Halis
IEE. Kindlaks määramata
IEI. Kindlaks määramata
IIE. 978 T Milla
III. 42 T Harun

156, —, 165, —, 187, 21,5, 580, I, 5, 7,5, 5. 21. V 1949. a.

1950. a. V, raudjas, t., 1705 TA Leks
1951. a., raudjas, t., Lincholm

1111 TA Loit'ilt
1111 TA Loit'ilt

16404 TB MAI

Lihula raj.
Raudjas, 1943. a., Lihula raj.

EMA Maisi T mära
EE. Kindlaks määramata
EI. Kindlaks määramata

ISA 1280 TB Mirsa
IE. Kindlaks määramata
II. 418 TB Mats
IIE. T mära
III. 210 T Miks

151, 72, 160, 43,5, 189, 19, —, II, —, —, —. 23. V 1949. a.

16406 TB MANN

Lihula raj.
Raudjas, 1943. a., Lihula raj.

EMA T mära

ISA 1280 TB Mirsa
IE. Kindlaks määramata
II. 418 TB Mats
IIE. T mära
III. 210 T Miks

149, 71, 154, 38, 176, 19, —, II, —, —, —. 23. V 1949. a.

16408 TB HÄMAR

Lihula raj.
Kõrb, 5. V 1942. a., Lihula raj.

EMA 2276 TB Manda
EE. Kindlaks määramata
EI. Kindlaks määramata

ISA 755 TA Hümar
EI. 1481 TA Arfosa
II. 527 TA Hasavat
IEE. 1284 T Maimu
IEI. 64 T Arend
IIE. 1279 T Arika
III. 317 T Hingstar

154, 70, 154, 37,5, 175, 19, —, I, —, —, —. 23. V 1949. a.

16410 TB MAISI

Lihula raj.
Punane, 1937. a., Lihula raj.

EMA Maara T māra
EE. Kindlaks määramata
EI. Kindlaks määramata

ISA 541 TA Juks
IE. Kindlaks määramata
II. 55 T Momus
IIE. 1911 Tk Fortuna
III. 43 T Meinhard

158, 71, 162, 42,5, 183, 20,5, —, II, —, —, —. 23. V 1949. a.

16412 TB HIIRU

Kolh. „Edasi", Märjamaa raj. Vaikna k/n.
Kõrb, 20. III 1941. a., Märjama raj.

EMA 3608 TB Helvi
EE. Massa T māra
EI. 348 T Halis
EEE. Kindlaks määramata
EEI. Kindlaks määramata
EIE. 978 T Milla
EII. 42 T Harun

ISA 1008 TB Hals
IE. Matroona kõrb T māra
II. 348 T Halis
IEE. Kindlaks määramata
IEI. Kindlaks määramata
IIE. 978 T Milla
III. 42 T Harun

153, —, 165, —, 182, 19,5, —, I, 7, 5, 6. 23. V 1949. a.
1952. a. 7. V, punane, t., 2365 TB Laagus 859 TA Lunar'ilt

16414 TB TOTTI

Märjamaa raj.
Raudjas, 1944. a., —

EMA Milla T māra
EE. Kindlaks määramata
EI. 210 T Miks
EIE. 950 T Flicka
EII. 43 T Meinhard

ISA 280 T Trump
IE. 967 T Malanja
II. 63 T Tello
IEE. 1904 Tk Dudka
IEI. 43 T Meinhard
IIE. 12185 I. Fr. Molline
III. 1232 I. Fr. Tello

155, 72, 161, 42, 187, 20,5 —, II, —, —, —. 23. V 1949. a.
1950. a. 7. V, raudjas, t., 2209 TB Sinka 1259 TA Sampo'lt

16416 TB ULLI

Kolh. „Esimene Mai", Pärnu-Jaagupi raj. Vigala k/n.
Raudjas, 1946. a., Pärnu-Jaagupi raj.

EMA Milla T mära
EE. Horli raudjas T mära
EI. 348 T Halis
EEE. Raudjas T mära
EEI. 304 T Huku
EIE. 978 T Milla
EII. 42 T Harun
ISA 1155 TA Uklus
IE. 1588 TB Mirti
II. 573 TA Uhke
IEE. T mära
IEI. T täkk
IIE. Deroute P. Br.
III. 11390 P. Br. Guichen

157, —, 163, —, 194, 21, —, eliit, 8, 8, 9. 23. V 1949. a.
11. IX 1954. a. Vigalas, veo- ja sõiduvõistlustel II—IV koht
2000 m veos, aeg 15.52.3
2000 m sõidus, aeg 5.57.5
kaugusveos 249 m
14. XII 1954. a. Vigalas, veo- ja sõiduvõistlustel VIII koht
2000 m veos, aeg 16.00.0
2000 m sõidus, aeg 7.39.0
20. X 1955. a. Vigalas, veo- ja sõiduvõistlustel XVIII koht
2000 m veos, aeg 16.45.3.
2000 m sõidus, aeg 6.15.2
kaugusveos 363 m

16418 TB HAIMA

Pärnu-Jaagupi raj.
Raudjas, 1946. a., Pärnu-Jaagupi raj.

EMA Haimi T mära
EE. Kindlaks määramata
EI. Kindlaks määramata
ISA 801 TA Harli
IE. Mirti kõrb T mära
II. 625 TA Halik
IEE. Herta raudjas T mära
IEI. 210 T Miks
IIE. Massa mustjaskõrb T mära
III. 348 T Halis

148, 67, 164, 40, 180, 20, —, II, —, —, —. 24. V 1949. a.

16420 TB HANNI

Kolh. „Vabadus", Pärnu-Jaagupi raj. Vigala k/n.
Kõrb, 10. VI, 1945. a., Pärnu-Jaagupi raj.

EMA 2447 TA Hilda
EE. Must T mära
EI. 625 TA Halis
EEE. Kõrb T mära
EEI. 210 T Miks
EIE. Massa kõrb T mära
EII. 348 T Halis
ISA 910 TB Hansur
IE. Nelli kõrb T mära
II. 348 T Halis
IEE. Lonny E mära
IEI. Merrymedi norfolk
IIE. 978 T Milla
III. 42 T Harun

158, —, 170, —, 188, 20,5, —, I, 6, —, 7. 24. V 1949. a.
1. IX 1955. a. Vigalas, veo- ja sõiduvõistlustel XV koht
2000 m veos, aeg 18.31..8
2000 m sõidus, aeg 6.54.0
Kaugusveos 367 m

16422 TB SILVI

Kolh. „Esimene Mai", Pärnu-Jaagupi raj. Vigala k/n.
Kõrb, 1946. a., Pärnu-Jaagupi raj.

EMA 2858 TB Hilda
EE. Meeta T mära
EI. 348 T Halis
EEE. Hesta kõrb T mära
EEI. 284 T Montebello
EIE. 978 T Milla
EII. 42 T Harun

ISA 987 TA Sannur
IE. 2465 TA Horli
II. 569 TA Sammur
IEE. Punane T mära
IEI. 304 T Huku
IIE. Epase P. Br.
III. 5908 P. Br. Vidangeur

160, 77, 169, 45, 191, 21,5, —, eliiit, 8, 8,5, 9. 24. V 1949. a.

25. VII 1950. a. Vigalas, pikamaa veo- ja sõiduvõistlustel II koht
25 km veos, koorem 1587 kg, aeg 3.41.00
25 km sõidus, koorem 454 kg, aeg 1.28.00

21. IX 1952. a. Märjamaal, maks. jõudluskatsetel vedas vojeikovi kelguga **765 kg**

25. IX 1952. a. Vigalas, veo- ja sõiduvõistlustel XI koht
2000 m veos, aeg 15.22.1
2000 m sõidus, aeg 5.12.2
Kaugusveos 281 m

14. XII 1954. a. veo- ja sõiduvõistlustel II koht
2000 m veos, aeg 15.30.0
2000 m sõidus, aeg 7.10.2

20. X 1955. a. Vigalas, veo- ja sõiduvõistlustel VIII koht
2000 m veos, aeg 15.55.2
2000 m sõidus, aeg 6.23.0
Kaugusveos 400 m

16424 TB TELLA

Märjamaa raj.
Kõrb, 1946. a., Märjamaa raj.

EMA 8642 TB Holla
EE. T mära
EI. 123 T Juku
EEE. Kindlaks määramata
EEI. Kindlaks määramata
EIE. Kindlaks määramata
EII. 1543 Tk Heldenknabe

ISA 1033 TA Tannur
IE. 1743 TA Anga
II. 575 TA Tugev
IEE. 1284 T Maimu
IEI. 64 T Arend
IIE. 7425 P. Br. Belle
III. 11390 P. Br. Guichen

158, —, 168, —, 188, 21, —, I, 6, 8, 5. 24. V 1949. a.

1951. a. 8. I, raudjas, t., 2211 TB Hirpi 855 TA Hirgo'lt

16426 TB HEVA

Kolh. „Tasuja", Märjamaa raj., Alaküla k/n.
Heleraudjas, 1946. a., Märjamaa raj.

EMA 8876 TB Juta
EE. Selma kõrb T mära
EI. 535 TA Jurka
EEE. Miira T mära
EEI. T täkk
EIE. Massa T mära
EII. 108 T Juku
ISA 989 TA Hanso
IE. Kõrb T mära
II. 691 TA Haku
IEE. Kindlaks määramata
IEI. 91 T Maksim
IIE. Milla punane T mära
III. 356 TB Havai

158, —, 163, —, 183, 21, —, I, 7, 6,5, 8. 24. V 1949. a.
1952. a. 2. V, raudjas, t., Ulkur 1017 TA Uljas'elt
9. IX 1954. a. Märjamaal, veo- ja sõiduvõistlustel IV koht
2000 m veos aeg 16.08.2
2000 m sõidus aeg 6.24.5
Kaugusveos 208 m

16428 TB HALLI

Kolh. „Tasuja", Märjamaa raj. Alaküla k/n.
Kõrb, 1946. a., Märjamaa raj.

EMA 3109 TA Haada
EE. Kõrb T mära
EI. 348 T Halis
EEE. Heti raudjas T mära
EEI. Raudjas T täkk
EIE. 978 T Milla
EII. 42 T Harun
ISA 989 TA Hanso
IE. Kõrb T mära
II. 691 TA Haku
IEE. Kindlaks määramata
IEI. 91 T Maksim
IIE. Milla punane T mära
III. 356 TB Havai

154, —, 162, —, 199, 21,5, —, eliit, 8, 7, 8. 24. V 1949. a.

16430 TB HEIDU

Pärnu-Jaagupi raj.
Heleraudjas, 23. V 1945. a., Pärnu-Jaagupi raj.

EMA 12852 TB Palmi
EE. Raudjas T mära
EI. 695 TA Puks
EEE. T mära
EEI. T täkk
EIE. T mära
EII. T täkk
ISA 317 T Hingstar
IE. 1284 T Maimu
II. 133 T Heldenknabe
IEE. 966 T Dunja
IEI. 62 T Movik
IIE. 1638 Tk Cabildo
III. 1543 Tk Heldenknabe

150, 70, 160, 43, 178, 20, —, I, —, —, —. 24. V 1949. a.

16438 TB TOTI

Kolh. „Tee Kommunismile", Rapla raj. Rapla k/n.
Punane, 1943. a., Rapla raj.

EMA 3454 TB Malta
EE. T mära
EI. T täkk

ISA 807 TA Tarku
IE. Trika kõrb T mära
II. 575 TA Tugev
IEE. Kindlaks määramata
IEI. Kindlaks määramata
IIE. 7425 P. Br. Belle
III. 11390 P. Br. Guichen

155, —, 156, —, 192, 20, —, eliit, 7, 7, 7. 25. V 1949. a.
1948. a. 30. VI, punaraudjas, t., 3708 TB Tarku — 857 TA Tambur'ilt
1949. a. IV, tumekõrb, t., 4190 TB Mats — 1459 TA Mürk'ilt
1952. a. 11. VII, punaraudjas, t., 2657 TB Ustus — 2604 TB Uku'lt

---

16440 TB LILLU

Kolh. „Tee Kommunismile", Rapla raj. Rapla k/n.
Raudjas, 6. IV, 1944. a., Rapla raj.

EMA 12966 TB Getti
EE. Raudjas T mära
EI. 657 TA Giso
EEE. Kindlaks määramata
EEI. Kindlaks määramata
EIE. 965 T Hestia
EII. 363 TA Garibaldi

ISA 849 TA Lisna
IE. 1407 T Henni
II. 649 TA Loots
IEE. 1338 T Anna
IEI. 133 T Heldenknabe
IIE. 16019 P. Br. Joyeuse
III. 14213 P. Br. Intact

153, —, 156, —, 191, 20, —, I, 6, 6, 7. 25. V 1949. a.
1951. a. 30. IV, raudjas, m., 7525 TB Ustu — 1143 TA Uhas'elt

---

16442 TB TELLA

Rapla raj.
Kõrb, 7. VIII 1944. a., Rapla raj.

EMA Helva T mära
EE. Kindlaks määramata
EI. Kindlaks määramata

ISA 807 TA Tarku
IE. Trika kõrb T mära
II. 575 TA Tugev
IEE. Kindlaks määramata
IEI. Kindlaks määramata
IIE. 7425 P. Br. Belle
III. 11390 P. Br. Guichen

150, 67, 160, 47, 183, 20, —, I, —, —, —. 25. V 1949. a.

16444 TB MANNE

Kolh. „Uus Elu", Rapla raj. Raikküla k/n.
Kõrb, 20. V 1945. a., Rapla raj.

EMA Simmi T mära
EE. Kindlaks määramata
EI. Kindlaks määramata

ISA 1582 TB Miku
IE. Kõrb T mära
II. 210 T Miks
IEE. Kindlaks määramata
IEI. Kindlaks määramata
IIE. 950 T Flicka
III. 43 T Meinhard

154, 75, 162, 40, 178, 20, —, II, —, —, —. 25. V 1949. a.

16446 TB KOOVI

Türi raj.
Tumekõrb, 20. V 1945. a., Türi raj.

EMA T mära
ISA 1678 TB Kunda
IE. Milla T mära
II. 395 TA Kett
IEE. Kindlaks määramata
IEI. Kindlaks määramata
IIE. Manna kõrb T mära
III. 171 T Karuso

156, 75, 163, 41, 181, 19,5, —, II, —, —, —. 25. V 1949. a.

16448 TB HERVI

Türi raj.
Kõrb, 1946. a., Türi raj.

EMA 2027 TA Tella
EE. Kindlaks määramata
EI. 395 TA Kett
EIE. Manna kõrb T mära
EII. 171 T Karuso
ISA 1113 TA Heku
IE. 1631 TA Hassa
II. 403 TA Hason
IEE. T mära
IEI. 26 T Homer
IIE. 965 T Hestia
III. 42 T Harun

151, 69, 157, 45, 180, 20, —, I, —, —, —. 26. V 1949. a.

16450 TB LENDI

Kolh. „Esimene Mai", Paide raj. Väätsa k/n.
Kõrb, 1946. a., Paide raj.

EMA 11410 TB Gendla
EE. 5060 TB Gelli
EI. 240 T Grant
EEE. Raudjas T mära
EEI. 318 T Gotho
EIE. 8978 I. Fr. Palota
EII. 1505 I. Fr. Graf Ganges
ISA 1013 TA Leho
IE. 1763 TA Harba
II. 649 TA Loots
IEE. 1238 T Anna
IEI. 355 TA Hasso
IIE. 16019 P. Br. Joyeuse
III. 14213 P. Br. Intact

153, —, 161, —, 186, 21, —, I, 7, 6,5, 7. 26. V 1949. a.

16452 TB VARMA

Paide raj.
Raudjas, 15. V 1946. a., Paide raj.

EMA 2788 TB Asta
EE. Manda must T mära
EI. 356 TB Havai
EEE. Kindlaks määramata
EEI. Kindlaks määramata
EIE. 1281 T Telma
EII. 133 T Heldenknabe
ISA 1031 TA Vulgar
IE. 1548 TB Hupa
II. 571 TA Virk
IEE. 957 T Waldfrau
IEI. 42 T Harun
IIE. 3989 P. Br. Union
III. 8741 P. Br. Dol

157, 73, 160, 46, 190, 21, —, I, —, —, —. 26. V 1949. a.

16454 TB HELE

Kolh. Valgmaa, Paide raj. Paide k/n.
Punaraudjas, 1944. a., Paide raj.

EMA 9444 TB Manna
EE. Kindlaks määramata
EI. Kindlaks määramata

ISA 1374 TB Hai
IE. Kindlaks määramata
II. 317 T Hingstar
IIE. 1284 T Maimu
III. 133 T Heldenknabe

158, 72, 163, 43, 186, 21, —, II, —, —, —. 26. V 1949. a.

16456 TB GITA

Paide raj.
Kõrb, 15. V 1945. a., Paide raj.

EMA Maara T mära
EE. Kindlaks määramata
EI. Kindlaks määramata

ISA 338 T Candit
IE. Kõrb T mära
II. 294 T Carmelit
IEE. Kindlaks määramata
IEI. Kindlaks määramata
IIE. 2 T Shouldam Svelli tütar
III. 169 T Karuso

160, 73, 163, 43, 193, 20,5, —, II, —, —, —. 26. V 1949. a.

16458 TB TUSJA

Paide raj.
Raudjas, 1946. a., Paide raj.

EMA Massa T mära
EE. Kindlaks määramata
EI. Kindlaks määramata

ISA 1039 TA Toira
IE. Tuuma raudjas T mära
II. 575 TA Tugev
IEE. Kindlaks määramata
IEI. Kindlaks määramata
IIE. 7425 P. Br. Belle
III. 11390 P. Br. Guichen

151, 70, 157, 43, 187, 19,5, —, II, —, —, —. 26. V 1949. a.

16460 TB HURLA

Paide raj.
Raudjas, 13. V 1945. a., Paide raj.

EMA Totu T mära
EE. Kindlaks määramata
EI. Kindlaks määramata

ISA 1156 TB Hasmur
IE. 1739 TA Alfa
II. 129 T Hasmo
IEE. 978 T Milla
IEI. 64 T Arend
IIE. 957 T Waldfrau
III. 1649 Tk Hyperion

148, 70, 158, 40, 178, 19, —, II, 4, 3, 6. 27. V 1949. a.

16462 TB HALI

Paide raj.
Raudjas, 1941. a., Paide raj.

EMA Viira T mära
EE. Kindlaks määramata
EE. Kindlaks määramata

ISA 348 T Halis
IE. 978 T Milla
II. 42 T Harun
IEE. 964 T Guadiana
IEI. 43 T Meinhard
IIE. 1167 Tk Olikas
III. Hetman

157, 72, 162, 41, 180, 20,5, —, II, —, —, —. 27. V 1949. a.

16464 TB VANNI

Paide raj.
Kõrb, 1946. a., Paide raj.

EMA 4622 TB Millu
EE. Kindlaks määramata
EI. Kindlaks määramata

ISA 1031 TA Vulgar
IE. 1548 TB Hupa
II. 571 TA Virk
IEE. 957 T Waldfrau
IEI. 42 T Harun
IIE. 3989 P. Br. Union
III. 8741 P. Br. Dol

157, 70, 164, 44, 181, 20, —, I, —, —, —. 27. V 1949. a.

16466 TB ULJA

Kolh. „Murrang", Tapa raj. Aravete k/n.
Raudjas, 20. IV 1946. a., Paide raj.

EMA 3247 TA Hedi
EE. Raudjas T mära
EI. 317 T Hingstar
EEE. Minni T mära
EEI. 169 T Karuso
EIE. 1284 T Maimu
EII. 133 T Heldenknabe

ISA 573 TA Uhke
IE. Deroute P. Br.
II. 11390 P. Br. Guichen
IEE. Fleurette
IEI. Ulloa
IIE. Yel
III. Saxon

150, —, 158, —, 190, 21, —, I, 6, 5, 5. 27. V 1949. a.
1951. a., raudjas, m., Ulin 1659 TA Urmas'elt
1953. a. 22. IV, raudjas, t., 2569 TA Hiilgus 3138 TB Heros'elt

---

16468 TB KATA

Paide raj.
Kõrb, 3. V 1941. a., Paide raj.

EMA Nelli T mära
EE. Kindlaks määramata
EI. Kindlaks määramata

ISA 481 TA Kortes
IE. 308 T Norma
II. 338 T Candit
IEE. Maara T mära
IEI. Juku
IIE. Kõrb T mära
III. 294 T Carmelit

156, 72, 162, 48, 194, 20,5, —, II, —, —, —. 27. V 1949. a.

16470 TB VELLA

Paide raj.
Raudjas, 26. IV 1945. a., Paide raj.

EMA Katti T mära
EE. Kindlaks määramata
EI. Kindlaks määramata

ISA 1031 TA Vulgar
IE. 1548 TB Hupa
II. 571 TA Virk
IEE. 957 T Waldfrau
IEI. 42 T Harun
IIE. 3989 P. Br. Union
III. 8741 P. Br. Dol

158, 73, 158, 47, 189, 21, —, II, —, —, —. 27. V 1949. a.

16472 TB TOKI

Paide raj.
Raudjas, 1944. a., Paide raj.

EMA T mära

ISA 1043 TA Tuvar
IE. Ireene punane T mära
II. 575 TA Tugev
IEE. Kindlaks määramata
IEI. Kindlaks määramata
IIE. 7425 P. Br. Belle
III. 11390 P. Br. Guichen

156, 68, 156, 44, 187, 20, —, II, —, —, —. 27. V 1949. a.

16474 TB SEERA

Paide raj.
Kõrb, 1946. a., Paide raj.

EMA Leedi T mära
EE. Kindlaks määramata
EI. Kindlaks määramata

ISA 1117 TA Sambu
IE. 2129 TA Galvi
II. 569 TA Sammur
IEE. Maja must T mära
IEI. 338 T Candit
IIE. Epase P. Br.
III. 5908 P. Br. Vidangeur

154, 73, 163, 47, 193, 21, —, II, —, —, —. 27. V 1949. a.

16476 TB ULLA

Väike-Maarja raj.
Kõrb, 1945. a., Väike-Maarja raj.

EMA Haidi T mära
EE. Kindlaks määramata
EI. Kindlaks määramata

ISA 573 TA Uhke
IE. Deroute P. Br.
II. 11390 P. Br. Guichen
IEE. Fleurette
IEI. Ulloa
IIE. Yel
III. Saxon

148, 70, 161, 44, 183, 20,5, —, II, —, —, —. 27. V 1949. a.

16478 TB TIIA

Kuremaa Loomakasvatustehnikumi õppemajand, Jõgeva raj. Palamuse k/n.
Tumeraudjas, 20. IV 1946. a., Paide raj.

EMA 3517 TA Simmi
EE. Raudjas T mära
EI. 569 TA Sammur
EEE. 205 T Edu tütar
EEI. Kindlaks määramata
EIE. Epase P. Br.
EII. 5908 P. Br. Vidangeur
ISA 1039 TA Toira
IE. Tuuma raudjas T mära
II. 575 TA Tugev
IEE. Kindlaks määramata
IEI. Kindlaks määramata
IIE. 7425 P. Br. Belle
III. 11390 P. Br. Guichen

162, —, 162, —, 185, 21, —, I, 8, 7,5, 7. 27. V 1949. a.

16480 TB TELLA

Sovh. Viisu, Paide raj. Paide k/n.
Punane, 15. IV 1945. a., Paide raj.

EMA Norma T mära
EE. Kindlaks määramata
EI. 599 TA Hurbo
EIE. 1284 T Maimu
EII. 355 TA Hasso
ISA 1039 TA Toira
IE. Tuuma raudjas T mära
II. 575 TA Tugev
IEE. Kindlaks määramata
IEI. Kindlaks määramata
IIE. 7425 P. Br. Belle
III. 11390 P. Br. Guichen

158, —, 168, —, 195, 22, —, II, 6, 9,5, 5. 27. V 1949. a.
1951. a., raudjas, m., Taiga 1385 TA Tank'ilt

16482 TB GERTI

Kuremaa Loomakasvatustehnikumi õppemajand, Jõgeva raj. Palamuse k/n.
Punane, 1946. a., Paide raj.

EMA 2719 TA Tonni
EE. Massa kõrb T mära
EI. 575 TA Tugev
EEE. Kindlaks määramata
EEI. Kindlaks määramata
EIE. 7425 P. Br. Belle
EII. 11390 P. Br. Guichen
ISA 1704 TB Garmi
IE. Elga kõrb T mära
II. 318 T Gotho
IEE. Klaara raudjas
IEI. 305 T Toivo
IIE. Dolli punane T mära
III. 240 T Grant

160, —, 164, —, 199, 20,5, —, eliit, 9, 7, 9. 27. V 1949. a.
1951. a. 30. III, punaraudjas, m., 7377 TB Lemmik 973 TA Lennuk'ilt
1952. a. 12. III, punane, t., 2465 TB Loot 1577 TA Loit'ilt

16484 TB ULLI

Väike-Maarja raj.
Kõrb, 1943. a., Väike-Maarja k/n.

EMA T mära
EE. Kindlaks määramata
EI. 63 T Tello
EIE. 12185 I. Fr. Molline
EII. 1232 I. Fr. Tello
ISA 853 TA Usin
IE. 2300 TB Hihih
II. 573 TA Uhke
IEE. 506 E Mustla-Maali
IEI. 42 T Harun
IIE. Deroute P. Br.
III. 11390 P. Br. Guichen

155, 69, 161, 45, 188, 19,5, —, I, —, —, —. 28. V 1949. a.

16486 TB KILBI

Kolh. Loo, Loksa raj. Kolga k/n.
Kõrb, 1946. a., Tapa raj.

EMA Leedi T mära
EE. Kindlaks määramata
EI. Kindlaks määramata

ISA 1562 TB Kabi
IE. Kõrb T mära
II. 241 T Graphit
IEE. Kindlaks määramata
IEI. Kindlaks määramata
IIE. 11481 I. Fr. Nelke
III. 1452 I. Fr. Grumbach

160, 75, 168, 44, 197, 20,5, —, II, —, —, —. 1. VI 1949. a.

16488 TB MAIE

Kolh. Loo, Loksa raj. Kolga k/n.
Punane, 1945. a., Loksa raj.

EMA 3547 TA Miia
EE. 3242 TB Meeri
EI. 774 TB Matu
EEE. Kindlaks määramata
EEI. Kindlaks määramata
EIE. Kindlaks määramata
EII. Kindlaks määramata

ISA 1568 TB Mesko
IE. Kõrb T mära
II. 774 TB Matu
IEE. Kindlaks määramata
IEI. Kindlaks määramata
IIE. Kindlaks määramata
III. Kindlaks määramata

160, 75, 169, 47, 199, 22, —, I, —, —, —. 1. VI 1949. a.

16490 TB KAISA

Kolh. „Kungla", Rakvere raj. Haljala k/n.
Punaraudjas, 1944. a., Rakvere raj.

EMA Kerga T mära
EE. Kindlaks määramata
EI. Kindlaks määramata

ISA 1562 TB Kabi
IE. Kõrb T mära
II. 241 T Graphit
IEE. Kindlaks määramata
IEI. Kindlaks määramata
IIE. 11481 I. Fr. Nelke
III. 1452 I. Fr. Grumbach

162, 77, 172, 44,5, 193, 22, —, II, —, —, —. 1. VI 1949. a.

16492 TB UPI

Rakvere raj.
Tumekõrb, 1944. a., Rakvere raj.

EMA Miira T mära
EE. Kindlaks määramata
EI. Kindlaks määramata

ISA 903 TA Urpi
IE. 1852 TB Arma
II. 573 TA Uhke
IEE. 1180 T Noora
IEI. 295 T Ajaks
IIE. Deroute P. Br.
III. 11390 P. Br. Guichen

151, 73, 165, 48, 192, 20, —, II, —, —, —. 2. VI 1949. a.

16494 TB ULLI

Rakvere raj.
Raudjas, 1945. a., Rakvere raj.

EMA Gerda T mära
EE. Kindlaks määramata
EI. Kindlaks määramata

ISA 903 TA Urpi
IE. 1852 TB Arma
II. 573 TA Uhke
IEE. 1180 T Noora
IEI. 295 T Ajaks
IIE. Deroute P. Br.
III. 11390 P. Br. Guichen

158, 70, 164, 44, 185, 20, —, II, —, —, —. 2. VI 1949. a.

16496 TB HIRVE

Kilingi-Nõmme raj.
Raudjas, 1945. a., Kilingi-Nõmme raj.

EMA 10104 TB Gaja
EE. Manna kõrb T mära
EI. 804 TB Garni
EEE. Kindlaks määramata
EEI. Kindlaks määramata
EIE. Kindlaks määramata
EII. 240 T Grant

ISA 1291 TA Hagi
IE. T mära
II. 398 T Harpun
IEE. T mära
IEI. 348 T Halis
IIE. 1280 T Armi
III. 42 T Harun

152, 69, 158, 44, 185, 19, —, I, —, —, —. 2. VI 1949. a.

16498 TB UURA

Kolh. „Murrang", Tapa raj. Aravete k/n.
Raudjas, 1944. a., Tapa raj.

EMA 5130 TB Malli
EE. Epu kõrb T mära
EI. 62 T Movik
EEE. Kindlaks määramata
EEI. Kindlaks määramata
EIE. 965 T Hestia
EII. 43 T Meinhard

ISA 573 TA Uhke
IE. Deroute P. Br.
II. 11390 P. Br. Guichen
IEE. Fleurette
IEI. Ulloa
IIE. Yel
III. Saxon

154, —, 164, —, 202, 20, —, I, 5, 6,5, 5. 3. VI 1949. a.

16500 TB HELLIK

Tapa raj.
Kõrb, 1946. a. Tapa raj.

EMA 11448 TB Mai
EE. Kõrb T mära
EI. 1004 TB Marki
EEE. Kindlaks määramata
EEI. Kindlaks määramata
EIE. 381 T Piibi
EII. 62 T Movik

ISA 1177 TA Halmur
IE. 2107 TA Talti
II. 753 TA Halivat
IEE. 1481 TA Arfosa
IEI. 575 TA Tugev
IIE. 2296 TB Leidulaps
III. 527 TA Hasavat

150, 69, 159, 41, 180, 20, —, I, —, —, —. 4. VI 1949. a.

16502 TB HEPU

Sovh. Kehra, Kose raj., Anija k/n.
Tumeraudjas, 1946. a., Kose raj.

EMA 2166 TB Miida
EE. 1240 T Tekla
EI. 239 T Markgraf
EEE. 953 T Helga
EEI. 63 T Tello
EIE. 17145 I. Fr. Dora
EII. 1508 I. Fr. Markfried

ISA 755 TA Hümar
IE. 1481 TA Arfosa
II. 527 TA Hasavat
IEE. 1284 T Maimu
IEI. 64 T Arend
IIE. 1279 T Arika
III. 317 T Hingstar

152, —, 170, —, 178, 20, —, II, 7, 2, 8. 5. VI 1949. a.
1947. a. Kehras, näitusel I koht
1948. a. Kuusalus, näitusel I koht
1949. a. Arukülas, näitusel I koht

16504 TB ULLA

Väike-Maarja raj.
Kõrb, 10. V 1946. a., Väike-Maarja k/n.

EMA 9892 TB Aasa
EE. Raudjas T mära
EI. 64 T Arend
EEE. Kindlaks määramata
EEI. Kindlaks määramata
EIE. 10365 I. Fr. Ota
EII. 1053 I. Fr. Arthur

ISA 903 TA Urpi
IE. 1852 TB Arma
II. 573 TA Uhke
IEE. 1180 T Noora
IEI. 295 T Ajaks
IIE. Deroute P. Br.
III. 11390 P. Br. Guichen

154, 74, 165, 43, 195, 21, —, I, —, —, —. 24. VI 1949. a.

16506 TB URME

Kuremaa Loomakasvatustehnikumi õppemajand, Jõgeva raj. Palamuse k/n.
Tumeraudjas, 1946. a., Põltsamaa raj.

EMA 2512 TB Kaljas
EE. Tonja must T mära
EI. 240 T Grant
EEE. Kindlaks määramata
EEI. Kindlaks määramata
EIE. 8978 I. Fr. Palota
EII. 1505 I. Fr. Graf Ganges

ISA 1049 TA Ukkur
IE. 4464 TB Maara
II. 573 TA Uhke
IEE. Raudjas T mära
IEI. 133 T Heldenknabe
IIE. Deroute P. Br.
III. 11390 P. Br. Guichen

159, —, 159, —, 182, 19,5, —, I, 8, 5, 8. 24. VI 1949. a.

16508 TB TOLLI

Kolh. „Töö", Abja raj.. Polli k/n.
Raudjas, 14. V 1943. a., Abja raj.

EMA Tella T mära
EE. Nelta T mära
EI. T täkk
EEE. Kata raudjas T mära
EEI. 26 T Homer
EIE. Kindlaks määramata
EII. Kindlaks määramata

ISA 857 TA Tambur
IE. 1743 TA Anga
II. 575 TA Tugev
IEE. 1284 T Maimu
IEI. 64 T Arend
IIE. 7425 P. Br. Belle
III. 11390 P. Br. Guichen

155, —, 161, —, 195, 19,5, —, I, 6, 5,5, 6. 29. VI 1949. a.

16510 TB ULLA

Kolh. „Töö", Abja raj. Polli k/n.
Punaraudjas, 15. V 1946. a., Abja raj.

EMA 11164 TB Helin
EE. Kindlaks määramata
EI. Kindlaks määramata

ISA 797 TA Uku
IE. Deli T mära
II. 573 TA Uhke
IEE. 683 T Herni
IEI. 25 T Doppelgänger
IIE. Deroute P. Br.
III. 11390 P. Br. Guichen

160, —, 162, —, 192, 20, —, eliit, 8, 7, 8. 29. VI 1949. a.
1952. a. 24. III, heleraudjas, m., Sale 2718 TB Sektor'ilt

16512 TB ULLI

Kolh. „Töö", Abja raj. Polli k/n.
Punaraudjas, 1946. a., Abja raj.

EMA 4366 TB Gaidi
EE. Katinka kõrb T mära
EI. 746 TB Gumbo
EEE. Kõrb LS mära
EEI. 26 T Homer
EIE. 1280 T Armi
EII. 240 T Grant

ISA 797 TA Uku
IE. Deli T mära
II. 573 TA Uhke
IEE. 683 T Herni
IEI. 25 T Doppelgänger
IIE. Deroute P. Br.
III. 11390 P. Br. Guichen

160, —, 162, —, 190, 20, —, eliit, 8, 7, 8. 29. VI 1949. a.
1950. a. 4. VII, raudjas, t., 4804 TB Hullam 1974 TB Hurt'ilt
1. IX 1952. a. Abjas, pikamaa veo- ja sõiduvõistlustel I koht
25 km veos, aeg 3.53.40
25 km sõidus, aeg 1.30.39
19. IX 1953. a. Karksis, veo- ja sõiduvõistlustel
2000 m veos, aeg 16.24.5
2000 m sõidus, aeg 6.11.3
Kaugusveos 2128 m
4. X 1953. a. Viljandis, veo- ja sõiduvõistlustel
2000 m veos, aeg 17.15.6
2000 m sõidus, aeg 7.05.2
Kaugusveos 665 m

16514 TB VEERI

Kolh. „Lehola-Lembitu", Suure-Jaani raj. Olustvere k/n.
Kõrb, 20. IV 1946. a., Suure-Jaani raj.

EMA 4692 TB Anu
EE. Kimmel T mära
EI. T täkk
EEE. Raudjas T mära
EEI. T täkk
EIE. Kindlaks määramata
EII. Kindlaks määramata

ISA 971 TA Villem
IE. Asta kõrb T mära
II. 571 TA Virk
IEE. T mära
IEI. 295 T Ajaks
IIE. 3989 P. Br. Union
III. 8741 P. Br. Dol

151, —, 151, —, 187, 20, —, I, 5, 5, 6. 20. VII 1949. a.
1951. a. 20. V, kõrb, t., 2279 TB Hoppman 2572 TB Harilaid'ilt

---

16516 TB SIIRA

Paide raj.
Kõrb, 1946. a., Paide raj.

EMA 9536 TB Hulla
EE. Kõrb T mära
EI. 405 TA Haidar
EEE. Kindlaks määramata
EEI. Kindlaks määramata
EIE. 985 T Hiito
EII. 42 T Harun

ISA 823 TA Sekretär
IE. 2030 TB Aari
II. 569 TA Sammur
IEE. Kindlaks määramata
IEI. 298 T Ainto
IIE. Epase P. Br.
III. 5908 P. Br. Vidangeur

157, 77, 165, 42, 187, 21, —, II, —, —, —. 21. VII 1949. a.
5. IX 1954. a. Järva-Jaanis, veo- ja sõiduvõistlustel V koht
2000 m veos, aeg 18.09.0
2000 m sõidus, aeg 6.03.2
Kaugusveos 274 m

16518 TB SULLI

Paide raj.
Kõrb, 1939. a., Paide raj.

EMA Olla kõrb T mära
EE. Kindlaks määramata
EI. Kindlaks määramata

ISA 569 TA Sammur
IE. Epase P. Br.
II. 5908 P. Br. Vidangeur
IEE. Bergere
IEI. Plougoven
IIE. Grais'ilt
III. Rossignol

157, 78, 167, 44, 187, 20, —, II, —, —, —. 21. VII 1949. a.
1946. a., kõrb, m., 16520 TB Saima 1117 TA Sambu'lt
Surnud 1949. a.

16520 TB SAIMA

Paide raj.
Kõrb, 1946. a., Paide raj.

EMA 16518 TB Sulli
EE. Olla kõrb T mära
EI. 569 TA Sammur
EEE. Kindlaks määramata
EEI. Kindlaks määramata
EIE. Epase P. Br.
EII. 5908 P. Br. Vidangeur

ISA 1117 TA Sambu
IE. 2129 TA Galvi
II. 569 TA Sammur
IEE. Maja must T mära
IEI. 338 T Candit
IIE. Epase P. Br.
III. 5908 P. Br. Vidangeur

151, 75, 187, 42, 180, 20, —, I, —, —, —. 21. VII 1949. a.
1950. a. 9. IV, helekõrb, m., 6099 TB Kaida 643 TA Kard'ilt

16522 TB MIIRE

Kolh. „Ühistöö", Rapla raj. Raikküla k/n.
Raudjas, 1940. a., Rapla raj.

EMA Meedi raudjas T mära ISA Kindlaks määramata

156, —, 157, —, 190, 21, —, I, 6, 8, 5. 3. VIII 1949. a.
1948. a., raudjas, m., 20682 TB Uudi 797 TA Uku'lt
1949. a., kõrb, t., 4554 TB Uksi 797 TA Uku'lt
1950. a., raudjas, t., Tannur 1033 TA Tannur'ilt
19. VIII 1949. a. Raplas, pikamaa veo- ja sõiduvõistlustel I koht
25 km veos, koorem 1307 kg, aeg 3.47.00
25 km sõidus, koorem 351 kg, aeg 1.38.49

16524 TB MAARA

Kolh. „Ühistöö", Rapla raj. Raikküla k/n.
Tumeraudjas, 1944. a., Rapla raj.

EMA Juta T mära
EE. Kindlaks määramata
EI. Kindlaks määramata

ISA 210 T Miks
IE. 950 T Flicka
II. 43 T Meinhard
IEE. 1487 Tk Hulda
IEI. Flamboyant XX
IIE. 5885 I. Fr. Herzogin
III. 1054 I. Fr. Mentor

156, —, 165, —, 186, 22, —, II, 4, 7,5, 5. 3. VIII 1949. a.
1950. a., kõrb, m. 1033 TA Tannur'ilt
1951. a., raudjas, m., Teesi 3066 TB Toko'lt
19. VIII 1949. a. Raplas, pikamaa veo- ja sõiduvõistlustel III koht
25 km veos, koorem 1392 kg, aeg 3.50.52
25 km sõidus, koorem 371 kg, aeg 1.41.45
27. VII 1950. a. Raplas, pikamaa veo- ja sõiduvõistlustel III koht
25 km veos, koorem 1312 kg, aeg 3.46.24
25 km sõidus, koorem 375 kg, aeg 1.25.47
27. IX 1952. a. Raplas, veo- ja sõduvõistlustel
2000 m veos aeg 17.06.2
2000 m sõidus aeg 6.31.00
Kaugusveos 106 m

16526 TB SENTE

Pärnu-Jaagupi raj.
Kõrb, 1945. a., Pärnu-Jagupi raj.

EMA 11780 TB Pilvi
EE. Sella punane T mära
EI. 623 TA Piki
EEE. Norma raudjas T mära
EEI. 210 T Miks
EIE. Must T mära
EII. 270 T Joonas
ISA 987 TA Sannur
IE. 2465 TA Horli
II. 569 TA Sammur
IEE. Punane T mära
IEI. 304 T Huku
IIE. Epase P. Br.
III. 5908 P. Br. Vidangeur

160, —, 165, —, 199, 21, —, eliit, 7, 8,5, 7. 4. VIII 1949. a.
1951. a. 14. V, raudjas, m., 6917 TB Lenta 859 TA Lunar'ilt
1955. a. Tallinnas, maks. jõudluskatsetel III koht
vedas 376 m bet. teel, vanker+autokäru 16572 kg
1. IX 1955. a. Vigalas, veo- ja sõiduvõistlustel IV—V koht
2000 m veos aeg 17.24.5
2000 m sõidus aeg 6.20.1
Kaugusveos 429 m
20. X 1955. a. Vigalas, veo- ja sõiduvõistlustel II koht
2000 m veos aeg 16.49.0
2000 m sõidus aeg 5.55.0
Kaugusveos 410 m

16528 TB KULLA

Pärnu-Jaagupi raj.
Kõrb, 1945. a., Pärnu-Jaagupi raj.

EMA Milla kõrb T mära
EE. Kõrb T mära
EI. 641 TA Honti
EEE. Kõrb T mära
EEI. Kindlaks määramata
EIE. Miira kõrb T mära
EII. 348 T Halis
ISA 777 TA Kandur
IE. 1156 T Trilbi
II. 240 T Grant
IEE. 974 T Dame
IEI. 63 T Tello
IIE. 8978 I. Fr Palota
III. 1505 I. Fr Graf Ganges

154, —, 154, —, 196, 20,5, —, eliit, 7, 7, 8 4. VIII 1949. a.
1951. a. 10. IV, raudjas, m., 6897 TB Leili 859 TA Lunar'ilt

16530 TB ULLA

Pärnu-Jaagupi raj.
Punaraudjas, 10. V 1946. a., Pärnu-Jaagupi raj.

EMA 12824 TB Almi
EE. 8898 TB Hosta
EI. 523 TA Advokat
EEE. Punane T mära
EEI. 641 TA Honti
EIE. 982 T Decenta
EII. 64 T Arend
ISA 1155 TA Uklus
IE. 1588 TB Mirti
II. 573 TA Uhke
IEE. T mära
IEI. T täkk
IIE. Deroute P. Br.
III. 11390 P. Br. Guichen

162, —, 162, —, 195, 22, —, I, 7, 8, 6. 4. VIII 1949. a.
25. IX 1952. a. Vigalas, veo- ja sõiduvõistlustel
2000 m veos aeg 18.22.0
2000 m sõidus aeg 6.18.9
Kaugusveos 99 m
20. X 1955. a. Vigalas, veo- ja sõiduvõistlustel XXXVII koht
2000 m veos aeg 18.28.0
2000 m sõidus aeg 6.45.0
Kaugusveos 341 m

16532 TB HUULE

Kolh. „Esimene Mai", Pärnu-Jaagupi raj. Vigala k/n.
Ahkmust, 1944. a., Pärnu-Jaagupi raj.

EMA Miira ahkmust T mära
EE. Hille T mära
EI. T täkk

ISA 801 TA Haril
IE. Mirti kõrb T mära
II. 625 TA Halik
IEE. Herta raudjas T mära
IEI. 210 T Miks
IIE. Massa mustjaskõrb T mära
III. 348 T Halis

153, —, 153, —, 190, 20, —, I, 7, 6, 8. 5. VIII 1949. a.
1951. a. 23. V, raudjas, t., 2257 TB Leigar 1407 TA Lootus'elt
14. XII 1954. a. Vigalas, veo- ja sõiduvõistlustel III koht
2000 m veos aeg 15.34.0
2000 m sõidus aeg 7:19.2
20. X 1955. a. Vigalas, veo- ja sõiduvõistlustel XIX koht
2000 m veos aeg 18.47.8
2000 m sõidus aeg 6.05.0
Kaugusveos 393 m

16534 TB TIKSA

Kolh. „Esimene Mai", Pärnu-Jaagupi raj. Vigala k/n.
Punaraudjas, 1943. a., Pärnu-Jaagupi raj.

EMA Telfi raudjas T mära
EE. Massa T mära
EI. Kindlaks määramata
EEE. Raudjas T mära
EEI. T täkk

ISA 1158 TB Tuksi
IE. 2052 TB Heiti
II. 575 TA Tugev
IEE. Salmi kõrb T mära
IEI. 348 T Halis
IIE. 7425 P. Br. Belle
III. 11390 P. Br. Guichen

156, —, 160, —, 184, 20,5, —, I, 6, 6, 6. 5. VIII 1949. a.
11. IX 1954. a. Vigalas, veo- ja sõiduvõistlustel VI koht
2000 m veos aeg 16.14.8
2000 m sõidus aeg 6.02.1
Kaugusveos 262 m

16536 TB HELDI

Kolh. „Ühine Kodu", Suure-Jaani raj. Vastemõisa k/n.
Kõrb, 23. IV 1946. a., Suure-Jaani raj.

EMA 4578 TB Aara
EE. Ella must T mära
EI. 644 TB Ajur
EEE. Kindlaks määramata
EEI. Kindlaks määramata
EIE. T mära
EII. 295 T Ajaks

ISA 1974 TB Hurt
IE. 1842 TB Helgi
II. 675 TA Hardi
IEE. 418 T Dama
IEI. 332 T Horazius
IIE. 1237 T Alla
III. 317 T Hingstar

151, —, 155, 39, 180, 19,5, —, I, 6, 5, 5. 10. VIII 1949. a.

16538 TB VALLE

Suure-Jaani raj.
Kõrbkimmel, 15. IV 1945. a., Suure-Jaani raj.

EMA Ada T mära
EE. Must T mära
EI. 129 T Hasmo
EEE. Kindlaks määramata
EEI. Kindlaks määramata
EII. 1649 Tk Hyperion
EIE. 957 T Waldfrau
ISA 971 TA Villem
IE. Asta kõrb T mära
II. 571 TA Virk
IEE. T mära
IEI. 295 T Ajaks
IIE. 3989 P. Br. Union
III. 8741 P. Br. Dol

150, 69, 154, 42, 183, 19, —, I, — —, —. 10. VIII 1949. a.

16540 TB HILLE

Kolh. „Stalinlik Tee", Suure-Jaani raj. Olustvere k/n.
Punaraudjas, 5. V 1946. a., Suure-Jaani raj.

EMA 1838 TB Esku
EE. Kindaks määramata
EI. Kindlaks määramata
ISA 593 TA Hülo
IE. Norma kõrb T mära
II. 333 T Helpo
IEE. T mära
IEI. 129 T Hasmo
IIE. 987 T Stella
III. 133 T Heldenknabe

156, —, 75, 166, 43, 186, 20, —, I, 6, 5, 6. 10. VIII 1949. a.

16542 TB MOINI

Suure-Jaani raj.
Raudjas, 6. V 1945. a., Suure-Jaani raj.

EMA Raudjas T mära
ISA 581 TA Moki-Annok
IE. 1201 T Mella
II. 239 T Markgraf
IEE. 1072 T Heta
IEI. 72 T Mars
IIE. 17145 I. Fr. Dora
III. 1508 I. Fr. Markfried

158, 77, 166, 43, 190, 21,5, —, I, —, —, —. 10. VIII 1949. a.

16544 TB HETA

Kolh. „Kindel Tee", Suure-Jaani raj. Olustvere k/n.
Punaraudjas, 1. V 1946. a., Suure-Jaani raj.

EMA 4678 TB Eelik
EE. Helle T mära
EI. 205 T Edu
EEE. Kindlaks määramata
EEI. Kindlaks määramata
EIE. 978 T Milla
EII. 107 T Emir
ISA 1064 TB Haidak
IE. 1544 TB Andra
II. 584 TB Hernes
IEE. 962 T Martinica
IEI. 64 T Arend
IIE. 958 T Walhalla
III. 42 T Harun

150, —, 154, —, 182, 19,5, —, II, 6, 4, 6. 10. VII 1949. a.

16546 TB TUTI

Kolh. „Avangard", Valga raj. Puka k/n.
Kõrb, 12. VII 1946. a., Valga raj.

EMA Massa kõrb T mära
EE. Kindlaks määramata
EI. Kindlaks määramata

ISA 1001 TA Tukkar
IE. 1531 TA Harita
II. 575 TA Tugev
IEE. 1340 T Tilli-Tihi
IEI. 42 T Harun
IIE. 7425 P. Br. Belle
III. 11390 P. Br. Guichen

143, 68, 147, 41, 172, 18,5, —, II, —, —, —. 13. VIII 1949. a.

16548 TB LOORA

Valga raj.
Kõrb, 1946. a., Valga raj.

EMA 10448 TB Gemmi
EE. Meedi kõrb T mära
EI. 490 TB Gori
EEE. Kindlaks määramata
EEI. Kindlaks määramata
EIE. Nora punane T mära
EII. 240 T Grant

ISA 649 TA Loots
IE. 16019 P. Br. Joyeuse
II. 14213 P. Br. Intact
IEE. Diane
IEI. Fripoun
IIE. Gonette
III. Uruf

156, 76, 158, 46, 187, 20, —, I, —, —, —. 14. VIII 1949. a.

16550 TB GAIDA

Kolh. K. Marxi nim. Kilingi-Nõmme raj., Jäärja k/n.
Raudjas, 1943. a., Kilingi-Nõmme raj.

EMA 1265 T Dillo
EE. Milla kõrb T mära
EI. 60 T Drud
EEE. Kindlaks määramata
EEI. Kindlaks määramata
EIE. 962 T Martinica
EII. 25 T Doppelgänger

ISA Esko T täkk
IE. Elta T mära
II. 615 TA Grambo
IEE. Kindlaks määramata
IEI. Kindlaks määramata
IIE. 1941 Tk Madeira
III. 240 T Grant

156, —, 158, —, 184, 20, —, I, 6, 6, 6. 20. VIII 1949. a.

16552 TB HALLI

Sovh. Nõgiaru, Tartu raj. Lemmatsi k/n.
Raudjas, 14. IV 1946. a., Abja raj.

EMA 13348 TB Gelda
EE. Mana T mära
EI. 746 TB Gumbo
EEE. Kindlaks määramata
EEI. Kindlaks määramata
EIE. 1280 T Armi
EII. 240 T Grant

ISA 322 T Helios
IE. 984 T Maiju
II. 133 T Heldenknabe
IEE. 1864 Tk Dolde
IEI. 43 T Meinhard
IIE. 1638 Tk Cabildo
III. 1543 Tk Heldenknabe

146, —, 149, —, 170, 18,5, 430, II, 5, 3, 6. 3. IX 1949. a.
1951. a. V, raudjas, m., Uular

1419 TA Ullak'ult

16554 TB HATI

Olustvere Põllumajandustehnikumi õppemajand, Suure-Jaani raj. Olustvere k/n.
Raudjas, 18. VI 1946. a., Viljandi raj.

EMA Marta T māra
EE. Kindlaks määramata
EI. Kindlaks määramata

ISA 705 TA Hästi
IE. 2300 TB Hihih
II. 317 T Hingstar
IEE. 506 E Mustla Maali
IEI. 42 T Harun
IIE. 1284 T Maimu
III. 133 T Heldenknabe

150, —, 154, —, 175, 20, —, I, —, —, —. 3. IX 1949. a.
1950. a. 5. IX, raudjas, m., 21248 TB Unna 1269 TA Ulbur'ilt

16556 TB HOSTA

Abja raj.
Raudjas, 1945. a., —

EMA Ludmilla T māra
EE. Raudjas T māra
EI. 798 TB Ado
EEE. Kindlaks määramata
EEI. Kindlaks määramata
EIE. Meeri raudjas T māra
EII. 64 T Arend

ISA 1601 TA Hopa
IE. Tella T māra
II. 332 T Horazius
IEE. Raudjas T māra
IEI. 136 T Hannibal
IIE. 977 T Maali
III. 42 T Harun

157, 77, 170, 46, 183, 22, —, I, —, —, —. 12. VIII 1949. a.

16558 TB ULBI

Sovh. Nõgiaru., Tartu raj. Lemmatsi k/n.
Mustjaskõrb, 29. IV 1945. a., Türi raj.

EMA 9702 TB Hasna
EE. Kõrb T māra
EI. 129 T Hasmo
EEE. Tiksi T māra
EEI. T täkk
EIE. 957 T Waldfrau
EII. 1649 Tk Hyperion

ISA 1610 TB Ubi
IE. 1748 TB Nanna
II. 573 TA Uhke
IEE. T māra
IEI. 108 T Juku
IIE. Deroute P. Br.
III. 11390 P. Br. Guichen

157, —, 159, —, 184, 20, 483, I, 7, 6, 7. 10. VIII 1949. a.
1951. a. 5. III, raudjas, m., Ulve 1419 TA Ullak'ult

16560 TB RIINE

Tallinna Riikliku Hipodroomi Kullamaa abimajand, Märjamaa raj. Kullamaa k/n.
Raudjas, 24. IV 1946. a., Vändra raj.

EMA Maali punane T māra
EE. Massa kõrb T māra
EI. 361 TA Amatöör
EEE. Kindlaks määramata
EEI. Kindlaks määramata
EIE. 986 T Hoiva
EII. 64 T Arend

ISA 869 TA Rips
IE. Kõrb T māra
II. 485 TA Rapp
IEE. Kindlaks määramata
IEI. Kindlaks määramata
IIE. Kindlaks määramata
III. Kindlaks määramata

156, 75, 163, 43, 187, 20,5, —, I, —, —, —. 3. XI 1949. a.

16562 TB SELME

Tallinna Riikliku Hipodroomi Kullamaa abimajand, Märjamaa raj. Kullamaa k/n. Raudjas, 3. V 1946. a., Viljandi raj.

EMA Heldi raudjas T mära
EE. Noora raudjas T mära
EI. 1064 TB Haidak
EEE. Kindlaks määramata
EEI. Kindlaks määramata
EIE. 1544 TB Andra
EII. 584 TB Hernes

ISA 132 RA Sassu
IE. Kindlaks määramata
II. Sangar inglis täisverd

159, 75, 165, 44, 190, 21, —, I, —, —, —. 3. XI 1949. a.

16564 TB HIIU

Tallinna Riikliku Hipodroomi Kullamaa abimajand, Märjamaa raj. Kullamaa k/n. Kõrb, 1. VI 1945. a., Viljandi raj.

EMA 3992 TB Hilma
EE. Lonni must T mära
EI. 332 T Horazius
EEE. Kindlaks määramata
EEI. Kindlaks määramata
EIE. 977 T Maali
EII. 42 T Harun

ISA 745 TA Hajo
IE. 1537 TA Aurora
II. 403 TA Hason
IEE. 982 T Decenta
IEI. 64 T Arend
IIE. 965 T Hestia
III. 42 T Harun

151, 74, 159, 44, 185, 19, —, I, —, —, —. 3. XI 1949. a.

16566 TB AILA

Viljandi raj.
Kõrb, IV 1947. a., Viljandi raj.

EMA Olli T mära
EE. Kindlaks määramata
EI. 29 T Express
EIE. Kindlaks määramata
EII. Kindlaks määramata

ISA Aili T täkk
IE. Kindlaks määramata
II. 1152 TB Aalo
IEE. Kindlaks määramata
IEI. Hildur T täkk
IIE. 753 T Miira
III. 497 TA Anto

153, 68, 162, 41, 175, 19, —, II, —, —, —. 3. XI 1949. a.

16568 TB HALLI

Jäneda Põllundustehnikumi õppemajand, Tapa raj., Jäneda k/n. Raudjaskimmel, 5. VI 1946. a., Tapa raj.

EMA 3327 TA Valmi
EE. Irma raudjas T mära
EI. 571 TA Virk
EEE. T mära
EEI. Kindlaks määramata
EIE. 3989 P. Br. Union
EII. 8741 P. Br. Dol

ISA 1177 TA Halmur
IE. 2107 TA Tahti
II. 753 TA Halivat
IEE. 1481 TA Arfosa
IEI. 575 TA Tugev
IIE. 2296 TB Leidulaps
III. 527 TA Hasavat

151, 75, 162, 44, 195, 19,5, —, I, 6, 5, 7. 7. X 1949. a.

16570 TB HILVI

Paide raj.
Raudjas, 4. IV 1944. a., Paide raj.

EMA Maksi raudjas T mära
EE. Kindlaks määramata
EI. Kindlaks määramata

ISA 936 TB Hestur
IE. 1533 TA Hesta
II. 527 TA Hasavat
IEE. 965 T Hestia
IEI. 42 T Harun
IIE. 1279 T Arika
III. 317 T Hingstar

153, 76, 158, 45, 183, 18,5, —, II, 5, 3, 5. 9. X 1949. a.

16572 TB HESKA

Paide raj.
Raudjas, 14. V 1945. a., —

EMA Juunu kõrb T mära
EE. Kindlaks määramata
EI. 481 TA Kortes
EIE. 308 T Norma
EII. 338 T Candit

ISA 936 TB Hestur
IE. 1533 TA Hesta
II. 527 TA Hasavat
IEE. 965 T Hestia
IEI. 42 T Harun
IIE. 1279 T Arika
III. 317 T Hingstar

158, 73, 162, 43, 184, 20, —, I, 5, 6, 6. 9. X 1949. a.

16574 TB HIRKA

Kolh. „Õiguse Võit", Paide raj. Järva-Jaani k/n.
Raudjas, 1946. a., Paide raj.

EMA Kimmel T mära

ISA 573 TA Uhke
IE. Deroute P. Br.
II. 11390 P. Br. Guichen
IEE. Fleurette
IEI. Ulloa
IIE. Yel
III. Saxon

150, —, 157, —, 182, 18,5, —, II, 4, 3, 5. 9. X 1949. a.

16576 TB HINKA

Kolh. „Tulevik", Paide raj. Järva-Jaani k/n.
Punaraudjas, 1943. a., Paide raj.

EMA 3229 TA Tanna
EE. Kulla raudjas T mära
EI. 575 TA Tugev
EEE. Kindlaks määramata
EEI. Kindlaks määramata
EIE. 7425 P. Br. Belle
EII. 11390 P. Br. Guichen

ISA 1388 TB Hats
IE. 308 T Horma
II. 357 TA Halifaks
IEE. Maara T mära
IEI. Juku ЦО
IIE. 1238 T Anna
III. 46 T Hofrichter

150, —, 153, —, 184, 20,5, —, I, 6, 5,5, 5. 9..X 1949. a.
19. VIII 1951 a., Järva-Jaanis, pikamaa veo- ja sõiduvõistlustel I koht
25 km veos, koorem 1300 kg, aeg 3.30.15
25 km sõidus, koorem 349 kg, aeg 1.18.55
11. IX 1953. a., Järva-Jaanis, veo- ja sõiduvõistlustel
2000 m veos aeg 15.38.0
2000 m sõidus aeg 6.14.8
Kaugusveos 228 m

16578 TB UMBA

Kolh. „Punane Täht", Paide raj. Esna k/n.
Punaraudjas, 1947. a., Paide raj.

EMA 3515 TA Tella
EE. Raudjas T mära
EI. 575 TA Tugev
EEE. Kindlaks määramata
EEI. Kindlaks määramata
EIE. 7425 P. Br. Belle
EII. 11390 P. Br. Guichen

ISA 573 TA Uhke
IE. Deroute P. Br.
II. 11390 P. Br. Guichen
IEE. Fleurette
IEI. Ulloa
IIE. Yel
III. Saxon

158, —, 164, —, 191, 21,5, —, I, 6, 9, 6. 9. X 1949. a.

1952. 11. V, raudjas, m., 7087 TB Hinna 3138 TB Heros'elt
14. IX 1952. a. Järva-Jaanis, maks. jõudluskatsetel
vojeikovi kelguga vedas 1395 kg
5. IX 1954. a. Järva-Jaanis, veo- ja sõiduvõistlustel
2000 m veos aeg 19.24.4
2000 m sõidus aeg 6.16.8
Kaugusveos 216 m

16580 TB TELMA

Kolh. „Punane Täht," Paide raj. Esna k/n.
Raudjas, 10. V 1947. a., Paide raj.

EMA 5178 TB Manno
EE. Kõrb T mära
EI. 475 TA Madin
EEE. Kindlaks määramata
EEI. Kindlaks määramata
EIE. Punane T mära
EII. 239 T Markgraf

ISA 1039 TA Toira
IE. Tuuma raudjas T mära
II. 575 TA Tugev
IEE. Kindlaks määramata
IEI. Kindlaks määramata
IIE. 7425 P. Br. Belle
III. 11390 P. Br. Guichen

154, —, 162, —, 196, 20,5, —, I, 5, 7,5, 5. 19. X 1949. a.

16582 TB TIIDU

Kolh. „Majak", Paide raj. Järva-Jaani k/n.
Kõrb, 15. V 1947. a., Paide raj.

EMA Kiivi T mära
EE. Kõrb T mära
EI. 318 T Gotho
EEE. Kindlaks määramata
EEI. Kindlaks määramata
EIE. Dolli punane T mära
EII. 240 T Grant

ISA 1039 TA Toira
IE. Tuuma raudjas T mära
II. 575 TA Tugev
IEE. Kindlaks määramata
IEI. Kindlaks määramata
IIE. 7425 P. Br. Belle
III. 11390 P. Br. Guichen

150, —, 156, —, 188, 20,5, —, II, 5, 5, 3. 9. X 1949. a.
5. IX 1954. a. Järva-Jaanis, veo- ja sõiduvõistlustel XII koht
2000 m veos aeg 19.58.1
2000 m sõidus aeg 5.41.7
Kaugusveos 243 m
18. XII 1954. a. Järva-Jaanis, veo- ja sõiduvõistlustel VIII—IX—X koht
2000 m veos aeg 17.31.2
2000 m sõidus aeg 6.20.30
29. X 1955. a. Järva-Jaanis, veo- ja sõiduvõistlustel VII koht
2000 m veos aeg 18.18.8
2000 m sõidus aeg 6.11.0
Kaugusveos 410 m

16584 TB HAVANNA

Kolh. „Majak", Paide raj. Järva-Jaani k/n.
Tumeraudjas, 1946. a., Paide raj.

EMA Kanni must T mära
EE. Kindlaks määramata
EI. Kindlaks määramata

ISA 1884 TB Havais
IE. 2616 TB Eldi
II. 356 TB Havai
IEE. 1098 T Olla
IEI. 205 T Edu
IIE. 1281 T Telma
III. 133 T Heldenknabe

153, —, 163, —, 179, 19, —, II, 4, 3, 3. 9. X 1949. a.

16586 TB HASSA

Kolh. „Majak", Paide raj., Järva-Jaani k/n.
Kõrb, 26. V 1944. a., Paide raj.

EMA Asta kõrb T mära
EE. Minni kõrb T mära
EI. 355 TA Hasso
EEE. Kindlaks määramata
EEI. Kindlaks määramata
EIE. 954 T Daisy
EII. 42 T Harun

ISA 1386 TB Hanto
IE. Veera must T mära
II. 357 TA Halifaks
IEE. Kindlaks määramata
IEI. Kindlaks määramata
IIE. 1238 T Anna
III. 45 T Hofrichter

147, —, 155, —, 180, 19, —, II, 4, 3. 4. 9. X 1949. a.
5. IX 1954. a., Järva-Jaanis, veo- ja sõiduvõistlustel IV koht
2000 m veos aeg 17.09.2
2000 m sõidus aeg 5.25.9
Kaugusveos 233 m
18. XII 1954. a. Järva-Jaanis, veo- ja sõiduvõistlustel I koht
2000 m veos aeg 16.59.4
2000 m sõidus aeg 5.43.3

16588 TB TOKI

Kolh. „Majak", Paide raj. Järva-Jaani k/n.
Raudjas, 31. V 1946. a., Paide raj.

EMA Noora kõrb T māra
EE. Kõrb T māra
EI. Norden T täkk

ISA 1039 TA Toira
IE. Tuuma raudjas T māra
II. 575 TA Tugev
IEE. Kindlaks määramata
IEI. Kindlaks määramata
IIE. 7425 P. Br. Belle
III. 11390 P. Br. Guichen

151, —, 160, —, 185, 20,5, —, II, 5, 6, 4. 9. X 1949. a.

16590 TB TINNI

Kolh. „Majak", Paide raj. Järva-Jaani k/n.
Ahkmust, 15. V 1947. a., Paide raj.

EMA Kati kõrb T māra
EE. Kõrb T māra
EI. 318 T Gotho
EEE. Kindlaks määramata
EEI. Kindlaks määramata
EIE. Dolli punane T māra
EII. 240 T Grant

ISA 1039 TA Toira
IE. Tuuma raudjas T māra
II. 575 TA Tugev
IEE. Kindlaks määramata
IEI. Kindlaks määramata
IIE. 7425 P. Br. Belle
III. 11390 P. Br. Guichen

149, —, 160, —, 200, 19,5, —, II, 5, 4,5, 5. 9. X 1949. a.

16592 TB TIIRA

Kolh. „Majak", Paide raj. Järva-Jaani k/n.
Raudjas, 22. V 1944. a., Paide raj.

EMA Veera kõrb T māra
EE. Kindlaks määramata
EI. Kindlaks määramata

ISA 1039 TA Toira
IE. Tuuma raudjas T māra
II. 575 TA Tugev
IEE. Kindlaks määramata
IEI. Kindlaks määramata
IIE. 7425 P. Br. Belle
III. 11390 P. Br. Guichen

155, —, 162, —, 190, 20, —, I, 5, 6, 6. 9. X 1949. a.
11. IX 1953. a. Järva-Jaanis, veo- ja sõiduvõistlustel
2000 m veos aeg 19.20.3
2000 m sõidus aeg 6.52.2
Kaugusveos 935 m

16594 TB HUVI

Kolh. „Leek", Paide raj.. Vao k/n.
Kõrb, 20. IV 1947. a., Paide raj.

EMA 9528 TB Alla
EE. Sella kõrb T māra
EI. 698 TB Airon
EEE. Kindlaks määramata
EEI. Kindlaks määramata
EIE. Kindlaks määramata
EII. 89 T Attila

ISA Miku T täkk

156, 73, 163, 44, 182, 20,5, —, I, 6, 6, 6. 10. X 1949. a.

16596 TB ULLA

Paide raj.
Raudjas, 16. V 1946. a., Paide raj.

EMA 2707 TA Ellu
EE. Veera kõrb T mära
EI. 205 T Edu
EEE. Kindlaks määramata
EEI. Kindlaks määramata
EIE. 978 T Milla
EII. 107 T Emir

ISA 573 TA Uhke
IE. Deroute P. Br.
II. 11390 P. Br. Guichen
IEE. Fleurette
IEI. Ulloa
IIE. Yel
III. Saxon

158, 76, 163, 46, 190, 20, —, I, 6, 6, 6. 10. X 1949. a.

16598 TB KIIRE

Paide raj.
Raudjas, 1945. a., Paide raj.

EMA Koidu raudjas T mära
EE. Kindlaks määramata
EI. Kindlaks määramata

ISA 543 TA Kratt
IE. Must T mära
II. 294 T Carmelit
IEE. Kindlaks määramata
IEI. Kindlaks määramata
IIE. 2 T Shouldam Svelli tütar
III. 169 T Karuso

148, 72, 159, 43, 176, 19,5, —, II, 6, 3, 6. 10. X 1949. a.

16600 TB SUKSI

Paide raj.
Kõrb, 1944. a., Paide raj.

EMA Muta kõrb T mära
EE. Kindlaks määramata
EI. Kindlaks määramata

ISA 823 TA Sekretär
IE. 2030 TB Aari
II. 569 TA Sammur
IEE. Kindlaks määramata
IEI. 298 T Ainto
IIE. Epase P. Br.
III. 5908 P. Br. Vidangeur

150, 73, 165, 42, 179, 20, —, II, 5, 6, 5. 10. X 1949. a.

16602 TB HEERA

Kolh. „Uus Endla", Jõgeva raj. Pedja k/n.
Kõrb, 15. IV 1944. a., Jõgeva raj.

EMA Tiiu T mära
EE. Kindlaks määramata
EI. 353 TA Henkel
EIE. 1283 T Aade
EII. 42 T Harun

ISA 707 TA Heros
IE. 1379 T Doora
II. 381 TA Hektar
IEE. 357 T Linda
IEI. 137 T Dudu
IIE. 1283 T Aade
III. 42 T Harun

150, 71, 156, 43, 176, 19, —, II, 6, 3, 5. 11. X 1949. a.
1950. a. 18. V, tumeraudjas, t., 1861 TB Laks 1171 TA Loku'lt
1953. a., punaraudjas, t., 2577 TA Uhkur 2962 TB Uiko'lt

16604 TB UMBA

Kolh. „Sangar", Jõgeva raj. Järve k/n.
Raudjas, 6. IV 1946. a., Jõgeva raj.

EMA Hurli raudjas T mära
EE. Kindlaks määramata
EI. Kindlaks määramata

ISA 1125 TA Ullar
IE. 3134 TB Tilla
II. 573 TA Uhke
IEE. T mära
IEI. 230 T Torilan
IIE. Deroute P. Br.
III. 11390 P. Br. Guichen

156, 74, 164, 44, 190, 19, —, I, 5, 5, 6. 11. X 1949. a.
1953. a. 5. V, raudjas, t., 2539 TA Urbantsik 2962 TB Uiko'lt

---

16606 TB HEDI

Põltsamaa raj.
Punaraudjas, 25. III 1944. a., Põltsamaa raj.

EMA 3271 TA Unne
EE. 1795 TA Norma
EI. 573 TA Uhke
EEE. 1783 TA Delta
EEI. 315 T Harley
EIE. Deroute P. Br.
EII. 11390 P. Br. Guichen

ISA 1156 TB Hasmur
IE. 1739 TA Alfa
II. 129 T Hasmo
IEE. 978 T Milla
IEI. 64 T Arend
IIE. 957 T Waldfrau
III. 1649 Tk Hyperion

153, 73, 158, 40, 178, 19, —, I, 6, 5, 6. 11. X 1949. a.

16608 TB MAI

Kallaste raj.
Raudjas, 1942. a., Kallaste raj.

EMA Milla raudjas T mära
EE. Kindlaks määramata
EI. Kindlaks määramata

ISA 761 TA Maur
IE. 1866 TB Miida
II. 228 T Marras
IEE. T mära
IEI. T täkk
IIE. 973 T Darja
III. 43 T Meinhard

154, 75, 171, 46, 185, 21, —, I, 5, 7, 6. 15. X 1949. a.

16610 TB VEDVI

Kallaste raj.
Raudjas, 5. VI 1945. a., Kallaste raj.

EMA 10194 TB Heldi
EE. 2742 TB Milku
EI. 331 T Haalu
EEE. Kindlaks määramata
EEI. 390 TB Miku
EIE. 1154 T Diina
EII. 42 T Harun

ISA 1007 TA Viidur
IE. 2830 TB Hame
II. 571 TA Virk
IEE. 1284 T Maimu
IEI. 403 TA Hason
IIE. 3989 P. Br. Union
III. 8741 P. Br. Dol

153, 74, 163, 44, 183, 19, —, I, 7, 5, 6. 15. X 1949. a.

16612 TB GIPSI

Sovh. Teedla, Elva raj. Rõngu k/n.
Raudjas, 8. IV 1946. a., Elva raj.

EMA 3023 TA Selta
EE. Loora T mära
EI. 368 TB Martising
EEE. Kindlaks määramata
EEI. Kindlaks määramata
EIE. 826 T Leida
EII. 239 T Markgraf
ISA 659 TA Globus
IE. 1546 TB Hopla
II. 363 TA Garibaldi
IEE. 1284 T Maimu
IEI. 42 T Harun
IIE. 1201 T Mella
III. 240 T Grant

153, —, 161, —, 182, 21, —, I, 6, 6, 6. 16. X 1949. a.

16614 TB MANSU

Kolh. Emajõe, Tartu raj. Kärevere k/n.
Punaraudjas, 31. V 1947. a., Tartu raj.

EMA 16108 TB Asti
EE. Miira T mära
EI. 607 TA Ardino
EEE. Kindlaks määramata
EEI. Kindlaks määramata
EIE. 1154 TB Diina
EII. 64 T Arend
ISA 2062 TB Matman
IE. Kimmel T mära
II. 1100 TB Mait
IEE. Kindlaks määramata
IEI. Kindlaks määramata
IIE. Manni raudjas T mära
III. 397 TA Mait

158, 75, 170, 47, 190, 21, —, I, 6, 8, 5. 16. X 1949. a.

16616 TB TIIU

Sovh. Teedla, Elva raj. Rõngu k/n.
Raudjas, 1945. a., Elva raj.

EMA 13684 TB Hille
EE. 7458 TB Dolli
EI. 599 TA Hurbo
EEE. Pallu must T mära
EEI. 53 T Dedal
EIE. 1284 T Maimu
EEI. 355 TA Hasso
ISA 994 TB Tipsi
IE. 1613 TA Noora
II. 335 T Tapsi
IEE. Kindlaks määramata
IEI. 240 T Grant
IIE. 980 T Maitse
III. 278 T Tatar

156, —, 157, —, 184, 20, —, I, 7, 6, 7. 16. X 1949. a.
1951. a. 3. IX, raudjas, m., Hedi 1639 TA Hektar'ilt

16618 TB LOORE

Sovh. Nõgiaru, Tartu raj. Lemmatsi k/n.
Raudjas, 12. VII 1946. a., Elva raj.

EMA 12230 TB Gerda
EE. 1794 TB Gaida
EI. 990 TB Grimm
EEE. Laura raudjas T mära
EEI. 318 T Gotho
EIE. 1496 TB Gerda
EII. 354 TB Gandhi
ISA 649 TA Loots
IE. 16019 P. Br. Joyeuse
II. 14213 P. Br. Intact
IEE. Diane
IEI. Fripoun
IIE. Gonette
III. Uruf

152, —, 165, —, 181, 20,5, 493, II, 6, 3, 6. 16. X 1949. a.

16620 TB GULBA

Kolh. „Tulevik", Põlva raj. Rasina k/n.
Kõrb, 1939. a., Põlva raj.

EMA Kõrb T mära

ISA 655 TB Grado
IE. 1535 TA Haiti
II. 363 TA Garibaldi
IEE. 983 T Minni
IEI. 42 T Harun
IIE. 1201 T Mella
III. 240 T Grant

154 74, 160, 45, 186, 21, —, II, 5, 7, 5. 17. X 1949. a.

16622 TB MIIRA

Kolh. „Tulevik", Põlva raj. Rasina k/n.
Mustjashall, 1943. a., Põlva raj.

EMA Must T mära

ISA 1102 TB Ajur
IE. 1400 T Manni
II. 64 T Arend
IEE. Mause raudjas T mära
IEI. 178 T Murak
IIE. 10365 I. Fr. Ota
III. 1053 I. Fr. Arthur

148, 71, 157, 42, 175, 19, —, II, —, —, —. 17. X 1949. a.

16624 TB GAARI

Põlva raj.
Kõrb, 1947. a., Põlva raj.

EMA 2690 TB Heldi
EE. Kindlaks määramata
EI. 366 TB Harpy
EIE. 986 T Hoiva
EII. 42 T Harun

ISA 816 TB Grade
IE. 1537 TA Aurora
II. 363 TA Garibaldi
IEE. 982 T Decenta
IEI. 64 T Arend
IIE. 1201 T Mella
III. 240 T Grant

149, 71, 156, 43, 183, 19,5, —, I, 6, 5, 5. 19. X 1949. a.

16626 TB VAHTI

Põlva raj.
Kõrb, 1940. a., Põlva raj.

EMA Kõrb T mära

ISA 291 T Vurak
IE. Kindlaks määramata
II. Kindlaks määramata

149, 70, 153, 43, 178, 19,5, —, II, 5, 3, 5. 19. X 1949. a.
1945. a. 25. V, kõrb, m., 16628 TB Heldi 679 TA Hinktur'ilt

16628 TB HELDI

Põlva raj.
Kõrb, 25. V 1945. a., Põlva raj.

EMA 16626 TB Vahti
EE. Kõrb T mära
EI. 291 T Vurak
EEE. Kindlaks määramata
EEI. Kindlaks määramata
EIE. Kindlaks määramata
EII. Kindlaks määramata

ISA 679 TA Hinktur
IE. 1752 TB Asta
II. 317 T Hingstar
IEE. 1007 T Viira
IEI. 64 T Arend
IIE. 1284 T Maimu
III. 133 T Heldenknabe

151, 73, 158, 43, 174, 19, —, II, 5, 2, 5. 19. X 1949. a.

16630 TB KENA

Räpina raj.
Kõrb, 1. IV 1946. a., Räpina raj.

EMA Eva T mära
EE. Kindlaks määramata
EI. 335 T Tapsi
EIE. 980 T Maitse
EII. 278 T Tatar

ISA 1012 TB Kuljus
IE. Miira kõrb T mära
II. 395 TA Kett
IEE. Kindlaks määramata
IEI. Kindlaks määramata
IIE. Manna kõrb T mära
III. 171 T Karuso

159, 75, 166, 44, 194, 20, —, II, 5, 7, 5. 20. X 1949. a.

16632 TB TELLA

Räpina raj.
Raudjas, 1. VI 1943. a., Räpina raj.

EMA Eva T mära
EE. Kindlaks määramata
EI. 335 T Tapsi
EIE. 980 T Maitse
EII. 278 T Tatar

ISA 306 T Tõnu
IE. 968 T Herta
II. 63 T Tello
IEE. 1900 Tk Diana
IEI. 1732 Tk Herero
IIE. 12185 I. Fr. Molline
III. 1232 I. Fr. Tello

154, 73, 154, 45, 183, 19, —, II, 5, 3, 5. 20. X 1949. a.

16634 TB MINTS

Räpina raj.
Punaraudjas, 1946. a., Räpina raj.

EMA Miira kõrb T mära
EE. Kindlaks määramata
EI. Kindlaks määramata

ISA 1012 TB Kuljus
IE. Miira kõrb T mära
II. 395 TA Kett
IEE. Kindlaks määramata
IEI. Kindlaks määramata
IIE. Manna kõrb T mära
III. 171 T Karuso

157, 72, 158, 44, 192, 19, —, II, 5, 5, 5. 20. X 1949. a.

16636 TB UMBA

Räpina raj.
Kõrb, 10. V 1947. a., Räpina raj.

EMA 8374 TB Halsi
EE. Kõrb T mära
EI. 437 TA Heldur
EEE. Kindlaks määramata
EEI. 39 T Hetman
EIE. Mirka must T mära
EII. 334 T Heldmor

ISA 1127 TA Uho
IE. 2830 TB Hame
II. 573 TA Uhke
IEE. 1284 T Maimu
IEI. 403 TA Hason
IIE. Deroute P. Br.
III. 11390 P. Br. Guichen

152, 77, 157, 44, 186, 19,5, —, I, 6, 6, 6. 20. X 1949. a.

16638 TB AMI

Kolh. „Kündja", Vastseliina raj. Saaluse k/n.
Raudjas, 20. IV 1944. a., Vastseliina raj.

EMA Taama kõrb T mära
EE. Kindlaks määramata
EI. Kindlaks määramata

ISA 1420 TB Aspirant
IE. 1240 T Tekla
II. 517 TA Alas
IEE. 953 T Helga
IEI. 63 T Tello
IIE. 985 T Hiito
III. 64 T Arend

161, 77, 172, 46, 195, 20, —, II, 5, 6, 5. 21. X 1949. a.

16640 TB HAALI

Vastseliina raj.
Punaraudjas, 1944. a., Vastseliina raj.

EMA Punane T mära
EE. Kindlaks määramata
EI. 296 T Tross
EIE. 954 T Daisy
EII. 63 T Tello

ISA 400 TB Hindustan
IE. 957 T Waldfrau
II. 317 T Hingstar
IEE. 952 T Hermia
IEI. 5456 Hk Veighton-Squiere
IIE. 1284 T Maimu
III. 133 T Heldenknabe

153, 72, 160, 42, 179, 19, —, II, 5, 3, 5. 21. X 1949. a.

16642 TB MIIRA

Võru raj.
Punaraudjas, 1946. a., Võru raj.

EMA 7936 TB Hergu
EE. Kindlaks määramata
EI. 136 T Hannibal
EIE. Kindlaks määramata
EII. Kindlaks määramata

ISA 343 T Murto
IE. Kõrb T mära
II. 179 T Murto
IEE. Kindlaks määramata
IEI. Kindlaks määramata
IIE. 958 T Walhalla
III. 43 T Meinhard

158, 75, 162, 44, 190, 19, —, I, 6, 5, 6. 21. X 1949. a.

16644 TB HALLA

Kolh. „Kündja", Vastseliina raj., Saaluse k/n.
Kõrb, 1946. a., Vastseliina raj.

EMA Taama kõrb T mära
EE. Kindlaks määramata
EI. Kindlaks määramata

ISA 1674 TB Hinkar
IE. 1690 TB Halda
II. 317 T Hingstar
IEE. 977 T Maali
IEI. 42 T Harun
IIE. 1284 T Maimu
III. 133 T Heldenknabe

151, 71, 156, 40, 178, 19, —, II, 5, 3, 6. 21. X 1949. a.

16646 TB MAARA

Võru raj.
Punaraudjas, 2. VII 1942. a., Võru raj.

EMA Raudjas T mära

ISA 343 T Murto
IE. Kõrb T mära
II. 179 T Murto
IEE. Kindlaks määramata
IEI. Kindlaks määramata
IIE. 958 T Walhalla
III. 43 T Meinhard

155, 73, 166, 45, 184, 20, —, I, 5, 6, 6. 21. X 1949. a.

16648 TB LOTTA

Võru raj.
—, 1946. a., Elva raj.

EMA Juuli raudjas T mära
EE. Kindlaks määramata
EI. Kindlaks määramata

ISA 1171 TA Loku
IE. 2366 TB Helgi
II. 649 TA Loots
IEE. 1309 T Miira
IEI. 334 T Heldmor
IIE. 16019 P. Br. Joyense
III. 14213 P. Br. Intact

153, 73, 159, 43, 182, 20,5, —, I, 5, 7, 6. 21. X 1949. a.

16650 TB ASTE

Kolh. J. V. Stalini nim., Võru raj. Väimela k/n.
Kõrb, 1945. a., Võru raj.

EMA Noora punane T mära
EE. Kindlaks määramata
EI. Kindlaks määramata

ISA 1420 TB Aspirant
IE. 1240 T Tekla
II. 517 TA Alas
IEE. 953 T Helga
IEI. 63 T Tello
IIE. 985 T Hiito
III. 64 T Arend

157, 75, 167, 42, 187, 19,5, 520, II, 5, 5, 4. 22. X 1949. a.

16652 TB MANNI

Kolh. J. V. Stalini nim., Võru raj. Väimela k/n.
Raudjas, 30. III 1944. a., Võru raj.

EMA 7880 TB Maus
EE. Tribbe punane T mära
EI. 372 TB Mürk
EEE. Kindlaks määramata
EEI. Kindlaks määramata
EIE. 286 T Laura
EII. 62 T Movik

ISA 1430 TB Maks
IE. Punane T mära
II. 372 TB Mürk
IEE. Kindlaks määramata
IEI. Kindlaks määramata
IIE. 286 T Laura
III. 62 T Movik

154, 75, 162, 44, 180, 20, 496, II, 5, 3, 4. 22. X 1949. a.

16654 TB MINTSI

Kolh. J. V. Stalini nim., Võru raj. Väimela k/n.
Raudjas, 1945. a., Võru raj.

EMA Linnu raudjas T mära
EE. Kindlaks määramata
EI. Kindlaks määramata

ISA 1430 TB Maks
IE. Punane T mära
II. 372 TB Mürk
IEE. Kindlaks määramata
IEI. Kindlaks määramata
IIE. 286 T Laura
III. 62 T Movik

150, 73, 158, 43, 184, 19,5, 461, II, 5, 5, 5. 22. X 1949. a.

16656 TB HELI

Võru raj.
Hall, 1946. a., Võru raj.

EMA Helgi hall T mära
EE. Kindlaks määramata
EI. Kindlaks määramata

ISA 347 T Hobi
IE. 1239 T Talva
II. 133 T Heldenknabe
IEE. 969 T Malva
IEI. 63 T Tello
IIE. 1638 Tk Cabildo
III. 1543 Tk Heldenknabe

150, 71, 158, 36, 175, 19,5, —, II, 4, 3, 4. 23. X 1949. a.

16658 TB NOORI

Võru raj.
Raudjas, 6. VI 1945. a., Võru raj.

EMA 8262 TB Maara
EE. Kindlaks määramata
EI. Kindlaks määramata

ISA 686 TB Nõku
IE. Miira kimmel T mära
II. 323 T Nõks-Doppel
IEE. Kindlaks määramata
IEI. Kindlaks määramata
IIE. 702 T Lauk
III. 25 T Doppelgänger

153, —, 159, —, 183, 20, —, I, 6, 6, 6. 23. X 1949. a.

16660 TB NEKI

Võru raj.
Raudjas, 1946. a., Võru raj.

EMA Noora kõrb T mära
EE. Kõrb T mära
EI. 323 T Nõks-Doppel
EEE. Kindlaks määramata
EEI. Kindlaks määramata
EIE. 702 T Lauk
EII. 25 T Doppelgänger

ISA 686 TB Nõku
IE. Miira kimmel T mära
II. 323 T Nõks-Doppel
IEE. Kindlaks määramata
IEI. Kindlaks määramata
IIE. 702 T Lauk
III. 25 T Doppelgänger

158, 75, 166, 41, 182, 19,5, —, II, 4, 6, 4. 23. X 1949. a.

16662 TB GAARA

Võru raj.
Punaraudjas, 20. V 1944. a., Võru raj.

EMA Lauk raudjas T mära
EE. Kindlaks määramata
EI. Kindlaks määramata

ISA 814 TB Gaston
IE. 1243 T Hilba
II. 363 TA Garibaldi
IEE. 977 T Maali
IEI. 182 T Hilpuri
IIE. 1201 T Mella
III. 240 T Grant

148, 71, 150, 40, 172, 19, —, II, 4, 3, 4. 23. X 1949. a.

16664 TB ANU

Võru raj.
Punaraudjas, 20. IV 1943. a., Võru raj.

EMA 8284 TB Lamp
EE. Kindlaks määramata
EI. Kindlaks määramata

ISA 982 TB Arku
IE. Vira punane T mära
II. 281 T Algus
IEE. Kindlaks määramata
IEI. Kindlaks määramata
IIE. 952 T Hermia
III. 64 T Arend

152, 73, 156, 41, 185, 19,5, —, II, 5, 5, 4. 23. X 1949. a.

16666 TB LONNI

Valga raj.
Kõrb, 1938. a., Valga raj.

EMA Miira kõrb T mära
EE. Kindlaks määramata
EI. 240 T Grant
EIE. 8978 I. Fr. Palota
EII. 1505 I. Fr. Graf Ganges

ISA 374 TB Gafil
IE. Marta kõrb T mära
II. 240 T Grant
IEE. Kindlaks määramata
IEI. Kindlaks määramata
IIE. 8978 I. Fr. Palota
III. 1505 I. Fr. Graf Ganges

158, 79, 175, 44, 197, 21,5, —, II, 4, 9, 3. 24. X 1949. a.
1945. a., punaraudjas, m., 16668 TB Geski 1552 TB Gripp'ilt

16668 TB GESKI

Valga raj.
Punaraudjas, 1945. a., Valga raj.

EMA 16666 TB Lonni
EE. Miira kõrb T mära
EI. 374 TB Gafil
EEE. Kindlaks määramata
EEI. 240 T Grant
EIE. Marta kõrb T mära
EII. 240 T Grant

ISA 1552 TB Gripp
IE. Trilbi kõrb T mära
II. 354 TB Gandhi
IEE. Kindlaks määramata
IEI. Kindlaks määramata
IIE. 984 T Maiju
III. 261 T Granit

156, 77, 166, 41, 183, 20, 525, I, 5, 6, 4. 24. X 1949. a.

16670 TB HILTS

Valga raj.
Raudjas, 1946. a., Valga raj.

EMA Helga raudjas T mära
EE. Kindlaks määramata
EI. Kindlaks määramata

ISA 383 TA Hinko
IE. 964 T Guadiana
II. 317 T Hingstar
IEE. 1861 Tk Debatte
IEI. 1543 Tk Heldenknabe
IIE. 1284 T Maimu
III. 133 T Heldenknabe

151, 74, 158, 42, 174, 19, —, II, 4, 3, 5. 24. X 1949. a.

16672 TB MAI

Antsla raj.
Ahkmust, 5. IV 1945. a., Antsla raj.

EMA Tella must T mära
EE. Kindlaks määramata
EI. Kindlaks määramata

ISA 1416 TB Maru
IE. 1219 T Ella
II. 451 TA Maurus
IEE. T mära
IEI. 52 T Dekart
IIE. 1290 T Miira
III. 7 T Meinhard

157, 78, 161, 45, 188, 20, 533, I, 5, 6, 5. 25. X 1949. a.

16674 TB HALLE

Antsla raj.
Kõrb, 22. IV 1947. a., Antsla raj.

EMA Härna T mära
EE. Kindlaks määramata
EI. Kindlaks määramata

ISA 399 TA Hommik
IE. 1283 T Aade
II. 42 T Harun
IEE. 967 T Malanja
IEI. 64 T Arend
IIE. 1167 Tk Olikas
III. Hetman

151, 74, 160, 41, 180, 20, —, I, 5, 7, 6. 25. X 1949. a.

16676 TB MARE

Antsla raj.
Raudjas, 1946. a., Antsla raj.

EMA Tella raudjas T mära
EE. 1689 TA Teimo
EI. 706 TB Hekmar
EEE. 766 T Tella
EEI. 296 T Tross
EIE. Raudjas T mära
EII. 129 T Hasmo
ISA 451 TA Maurus
IE. 1290 T Miira
II. 7 T Meinhard
IEE. 761 T Ella
IEI. 72 T Mars
IIE. Courieri pojatütar
III. 43 T Meinhard

156, 79, 164, 44, 193, 20, —, I, 5, 7, 5. 25. X 1949. a.

16678 TB HILLA

Antsla raj.
Raudjas, 26. III 1946. a., Antsla raj.

EMA Peka kõrb T mära
EE. Kindlaks määramata
EI. Kindlaks määramata
ISA 399 TA Hommik
IE. 1283 T Aade
II. 42 T Harun
IEE. 967 T Malanja
IEI. 64 T Arend
IIE. 1167 Tk Olikas
III. Hetman

153, 74, 159, 42, 185, 19, —, I, 5, 5, 5. 25. X 1949. a.

16680 TB KULLA

Valga raj.
Kõrb, 6. VI 1946. a., Valga raj.

EMA 10484 TB Gaida
EE. Ilbi valkjas T mära
EI. 354 TB Gandhi
EEE. Kindlaks määramata
EEI. Kindlaks määramata
EIE. 984 T Maiju
EII. 261 T Granit
ISA 1552 TB Gripp
IE. Trilbi kõrb T mära
II. 354 TB Gandhi
IEE. Kindlaks määramata
IEI. Kindlaks määramata
IIE. 984 T Maiju
III. 261 T Granit

153, —, 161, —, 184, 20,5, —, I, 7, 6, 6. 25. X 1949. a.

16682 TB MIIA

Antsla raj.
Raudjas, 4. IV 1947. a., Antsla raj.

EMA Meedi punane T mära
EE. Kindlaks määramata
EI. Kindlaks määramata
ISA 1175 TA Mikstus
IE. 1697 TA Aime
II. 451 TA Maurus
IEE. Vuks punane T mära
IEI. 307 T Aros
IIE. 1290 T Miira
III. 7 T Meinhard

153, 74, 165, 45, 190, 19, —, I, 5, 6, 6. 25. X 1949. a.

16684 TB HUULA

Kolh. „Pioneer", Antsla raj. Kurenurme k/n.
Punaraudjas, 29. IV 1946. a., Antsla raj.

EMA 10930 TB Hiiu
EE. 1488 TB Miima
EI. 900 TB Hiivas
EEE. Kindlaks määramata
EEI. Kindlaks määramata
EIE. 1544 TB Andra
EII. 584 TB Hernes

ISA 1954 TB Hamilkar
IE. Maali kõrb T mära
II. 317 T Hingstar
IEE. Kindlaks määramata
IEI. Kindlaks määramata
IIE. 1284 T Maimu
III. 133 T Heldenknabe

149, 69, 157, 42, 182, 19,5, —, I, 7, 5, 6. 25. X 1949. a.

16686 TB HIIRA

Kolh. „Linda", Antsla raj. Antsla k/n.
Kõrb, 1942. a., Antsla raj.

EMA Kõrb T mära

ISA 399 TA Hommik
IE. 1283 T Aade
II. 42 T Harun
IEE. 967 T Malanja
IEI. 64 T Arend
IIE. 1167 Tk Olikas
III. Hetman

151, 74, 159, 43, 185, 19,5, —, II, —, —, —. 25. X 1949. a.

16688 TB MARTU

Kolh. „Linda", Antsla raj. Antsla k/n.
Hall, 1944. a., Antsla raj.

EMA 7610 TB Tiiu
EE. Vuks hall T mära
EI. 183 T Milvek
EEE. Kindlaks määramata
EEI. Kindlaks määramata
EIE. 970 T Dulcinea
EII. 43 T Meinhard

ISA 451 TA Maurus
IE. 1290 T Miira
II. 7 T Meinhard
IEE. 761 T Ella
IEI. 72 T Mars
IIE. Courieri pojatütar
III. 43 T Meinhard

148, 75, 167, 45, 186, 19,5, —, II, —, —, —. 25. X 1949. a.
16. IX 1954. a. Antslas, veo- ja sõiduvõistlustel XVIII koht
2000 m veos aeg 18.55.1
2000 m sõidus aeg 8.02.0
Kaugusveos 202 m

16690 TB HAALE

Antsla raj.
Kõrb, 1944. a., Antsla raj.

EMA Elsa kõrb T mära
EE. Kindlaks määramata
EI. Kindlaks määramata

ISA 399 TA Hommik
IE. 1283 T Aade
II. 42 T Harun
IEE. 967 T Malanja
IEI. 64 T Arend
IIE. 1167 Tk Olikas
III. Hetman

150, 72, 159, 41, 178, 19, —, II, 5, 3, 5. 25. X 1949. a.

16692 TB AARA

Kolh. „Pioneer", Antsla raj. Kurenurme k/n.
Kõrb, 1944. a., Antsla raj.

EMA Aalis punane T mära
EE. Kindlaks määramata
EI. Kindlaks määramata

ISA 982 TB Arku
IE. Vira punane T mära
II. 281 T Algus
IEE. Kindlaks määramata
IEI. Kindlaks määramata
IIE. 952 T Hermia
III. 64 T Arend

154, 74, 162, 43, 182, 20, —, II, 5, 6, 5. 25. X 1949. a.
7. VIII 1951. a. Antslas, pikamaa veo- ja sõiduvõistlustel IV koht
25 km veos, koorem 1262 kg, aeg 3.29.30
25 km sõidus, koorem 361 kg, aeg 1.22.35

16694 TB MANNI

Kolh. „Pioneer", Antsla raj. Kurenurme k/n.
Kõrb, 1943. a., Antsla raj.

EMA Mintsu raudjas T mära
EE. Kindlaks määramata
EI. Kindlaks määramata

ISA 451 TA Maurus
IE. 1290 T Miira
II. 7 T Meinhard
IEE. 761 T Ella
IEI. 72 T Mars
IIE. Courieri pojatütar
III. 43 T Meinhard

152, 76, 164, 43, 187, 20, —, II, 4, 6, 5. 25. X 1949. a.

16696 TB MAARA

Kolh. „Pioneer", Antsla raj. Kurenurme k/n.
Ahkmust, 1938. a., Antsla raj.

EMA Maimu mustjaskõrb T mära
EE. Kindlaks määramata
EI. Kindlaks määramata

ISA 451 TA Maurus
EI. 1290 T Miira
II. 7 T Meinhard
IEE. 761 T Ella
IEI. 72 T Mars
IIE. Courieri pojatütar
III. 43 T Meinhard

150, 74, 168, 45, 187, 21, —, II, 5, 6, 5. 25. X 1949. a.

16698 TB MISSI

Kolh. „Pioneer", Antsla raj. Kurenurme k/n.
Raudjas, 1942. a., Antsla raj

EMA Raudjas T mära

ISA 1798 TB Moks
IE. Toora punane T mära
II. 844 TB Mark
IEE. Kindlaks määramata
IEI. Kindlaks määramata
IIE. 1219 T Ella
III. 239 T Markgraf

150, 75, 159, 40, 187, 20,5, —, II, 4, 5, 4. 25. X 1949. a.

16700 TB HORLI

Kolh. „Pioneer", Antsla raj. Kurenurme k/n.
Punaraudjas, 1938. a., Antsla raj.

EMA Milli raudjas T mära
EE. Kindlaks määramata
EI. Kindlaks määramata

ISA 316 T Hontos
IE. 971 T Mindal
II. 133 T Heldenknabe
IEE. 1857 Tk Dalma
IEI. 43 T Meinhard
IIE. 1638 Tk Cabildo
III. 1543 Tk Heldenknabe

153, 76, 170, 43, 189, 21, —, II, 5, 7, 6. 25. X 1949. a.
1950. a. 10. VI, punane, m., 6237 TB Milla 1175 TA Mikstus'elt

---

16702 TB MIIRA

Põlva raj.
Punaraudjas, 1944. a., Põlva raj.

EMA Miira raudjas T mära
EE. Kindlaks määramata
EI. Kindlaks määramata

ISA 941 TA Villem
IE. Raudjas T mära
II. 367 TA Villart
IEE. Kindlaks määramata
IEI. Hetman II
IEE. 221 EA Miira
III. 259 T Villu

160, 79, 175, 43, 187, 22, —, I, 5, 8, 5. 26. X 1949. a.

16704 TB HIRLE

Põlva raj.
Raudjas, 10. IV 1946. a., Põlva raj.

EMA Milla T mära
EE. Kindlaks määramata
EI. Kindlaks määramata

ISA 1768 TB Harko
IE. Lonni T mära
II. 667 TA Herk
IEE. Kindlaks määramata
IEI. Kindlaks määramata
IIE. Lonni raudjas T mära
III. 342 T Heldas

154, 74, 158, 40, 190, 19,5, —, I, 5, 6, 5. 26. X 1949. a.

16706 TB ARVA

Otepää raj.
Tumeraudjas, 29. VII 1947. a., —

EMA 7784 TB Gilli
EE. 1211 T Marva
EI. 432 TB Glaut
EEE. Sally kõrb T mära
EEI. 62 T Movik
EIE. 286 T Laura
EII. 240 T Grant

ISA 1822 TB Aspo
IE. Hall T mära
II. 379 TA Arbalett
IEE. Kindlaks määramata
IEI. Kindlaks määramata
IIE. 985 T Hiito
III. 64 T Arend

147, 72, 154, 42, 180, 19, —, I, 6, 5, 5. 26. X 1949. a.

16708 TB VOORA

Põlva raj.
Punaraudjas, 1943. a., Põlva raj.

EMA Kõrb T mära
ISA 941 TA Villem
IE. Raudjas T mära
II. 367 TA Villart
IEE. Kindlaks määramata
IEI. Hetman II
IIE. 221 EA Miira
III. 259 T Villu

151, 73, 159, 38, 175, 20, —, II, 4, 3, 5. 28. X 1949. a.

16710 TB LOODI

Otepää raj.
Punaraudjas, 11. V 1947. a., Otepää raj.

EMA 6320 TB Gitta
EE. Kõrb T mära
EI. 490 TB Gori
EEE. Kindlaks määramata
EEI. Kindlaks määramata
EIE. Nora punane T mära
EII. 240 T Grant
ISA 649 TA Loots
IE. 16019 P. Br. Joyeuse
II. 14213 P. Br. Intact
IEE. Diane
IEI. Fripoun
IIE. Gonette
III. Uruf

151,5, —, 161, —, 190, 20, —, I, 5, 5, 5. 27. X 1949. a.

16712 TB AARA

Otepää raj.
Raudjas, 10. V 1946. a., Otepää raj.

EE. Selma raudjas T mära
EE. Kindlaks määramata
EI. 451 TA Maurus
EIE. 1290 T Miira
EII. 7 T Meinhard
ISA 1822 TB Aspo
IE. Hall T mära
II. 379 TA Arbalett
IEE. Kindlaks määramata
IEI. Kindlaks määramata
IIE. 985 T Hiito
III. 64 T Arend

154, 77, 166, 46, 198, 20, —, I, 5, 7, 6. 28. X 1949. a.

16714 TB AILI

Otepää raj.
Ahkmust, 4. VII 1946. a., Otepää raj.

EMA 6294 TB Mantsu
EE. Kindlaks määramata
EI. Kindlaks määramata
ISA 1818 TB Aksu
IE. 1659 TA Milla
II. 379 TA Arbalett
IEE. Miira T mära
IEI. 62 T Movik
IIE. 985 T Hiito
III. 64 T Arend

152, —, 157, —, 182, 20, —, I, 5, 5, 5. 28. X 1949. a.

16716 TB KALLE

Otepää raj.
Kõrb, 17. IV 1946. a., Otepää raj.

EMA 13680 TB Helma
EE. 3051 TA Mirra
EI. 1084 TB Henno
EEE. Kindlaks määramata
EEI. 343 T Murto
EIE. 1538 TB Girl
EII. 315 T Harley

ISA 1510 TB Kats
IE. Kindlaks määramata
II. Kindlaks määramata

152, —, 154, —, 184, 20, —, I, 6, 6, 6. 28. X 1949. a.

16718 TB ARMA

Otepää raj.
Raudjas, 14. V. 1946. a., Otepää raj.

EMA Olli raudjas T mära
EE. Kindlaks määramata
EI. 473 TA Movik
EIE. Nelli kõrb T mära
EII. 62 T Movik

ISA 1822 TB Aspo
IE. Hall T mära
II. 379 TA Arbalett
IEE. Kindlaks määramata
IEI. Kindlaks määramata
IIE. 985 T Hiito
III. 64 T Arend

148, 75, 161, 44, 182, 20,5, —, I, 5, 5, 6. 28. X 1949. a.

16720 TB ULBE

Otepää raj.
Punaraudjas, 20. VI 1947. a., Otepää raj.

EMA 10662 TB Maidu
EE. 6298 TB Maali
EI. 522 TB Monts
EEE. 1223 T Stella
EEI. 183 T Milvek
EIE. Miira T mära
EII. 62 T Movik

ISA 1245 TA Uraal
IE. 3015 TA Tella
II. 851 TA Uudis
IEE. 1293 T Molli
IEI. 306 T Tõnu
IIE. 2296 TB Leidulaps
III. 573 TA Uhke

158, —, 172, —, 200, 20,5, —, I, 8, 8, 6. 28. X 1949. a.
1952. a., punaraudjas, t., 2173 TA Hanto 1669 TA Hallur'ilt

16722 TB ULVE

Otepää raj.
Raudjas, 9. VII 1945. a., Otepää raj.

EMA Miira raudjas T mära
EE. Kindlaks määramata
EI. 432 TB Glaut
EIE. 286 T Laura
EII. 240 T Grant

ISA 1017 TA Uljas
IE. 2032 TB Helde
II. 573 TA Uhke
IEE. 608 T Milla
IEI. 331 T Haalu
IIE. Deroute P. Br.
III. 11390 P. Br. Guichen

150, —, 158, —, 180, 20, —, II, 4, 4, 6. 28. X 1949. a.

16724 TB LÕNNI

Kolh. Lenini-nim., Valga raj. Kaagjärve k/n.
Kõrb, 11. V 1947. a., Valga raj.

EMA 5786 TB Nuku
EE. Must T mära
EI. 686 TB Nõku
EEE. Kindlaks määramata
EEI. Kindlaks määramata
EIE. Miira kimmel T mära
EEI. 232 T Nõks-Doppel

ISA 649 TA Loots
IE. 16019 P. Br. Joyeuse
II. 14213 P. Br. Intact
IEE. Diane
IEI. Fripoun
IIE. Gonette
III. Uruf

149, 71, 158, 41, 178, 20, —, I, 6, 5, 5. 29. X 1949. a.

16726 TB LOORA

Valga raj.
Punaraudjas, 1946. a., Valga raj.

EMA 12256 TB Hirve
EE. 3024 TB Gelli
EI. 317 T Hingstar
EEE. Lauk punane T mära
EEI. 370 TB Gero
EIE. 1284 T Maimu
EII. 133 T Heldenknabe

ISA 649 TA Loots
IE. 16019 P. Br. Joyense
II. 14213 P. Br. Intact
IEE. Diane
IEI. Fripoun
IIE. Gonette
III. Uruf

159, 78, 172, 46, 193, 20,5, —, I, 6, 8, 6. 29. X 1949. a.

16728 TB VÄIKI

Tõrva raj.
Punaraudjas, 24. IV 1946. a., Tõrva raj.

EMA 5900 TB Konni
EE. Kindlaks määramata
EI. 219 T Kostja
EIE. 26 T Homeri tütar
EII. 54 T Minoi

ISA 1097 TA Voks
IE. 2843 TA Kati
II. 571 TA Virk
IEE. Kindlaks määramata
IEI. 219 T Kostja
IIE. 3989 P. Br. Union
III. 8741 P. Br. Dol

150, 75, 163, 43, 179, 19,5, —, I, 5, 5, 4. 30. X 1949. a.

16730 TB VIIU

Tõrva raj.
Ahkmust, 16. VI 1946. a., Tõrva raj.

EMA 5952 TB Alli
EE. Lauk punane T mära
EI. 295 T Ajaks
EEE. Kindlaks määramata
EEI. Kindlaks määramata
EIE. 955 T Hasna
EII. 64 T Arend

ISA 1097 TA Voks
IE. 2843 TA Kati
II. 571 TA Virk
IEE. Kindlaks määramata
IEI. 219 T Kostja
IIE. 3989 P. Br. Union
III. 8741 P. Br. Dol

152, —, 155, —, 198, 20, —, I, 6, 6, 6. 30. X 1949. a.

16732 TB ULLA

Tõrva raj.
Punaraudjas, 22. VI 1947. a., Tõrva raj.

EMA Ruti kõrb T mära
EE. Kindlaks määramata
EI. 519 TA Artist
EIE. 1243 T Hilba
EII. 64 T Arend

ISA 1005 TA Uhkur
IE. 1535 TA Haiti
II. 573 TA Uhke
IEE. 983 T Minni
IEI. 42 T Harun
IIE. Deroute P. Br.
III. 11390 P. Br. Guichen

152, —, 160, —, 180, 20, —, I, 6, 6, 5. 30. X 1949. a.

16734 TB MILLA

Tõrva raj.
Kõrb, 1943. a., Tõrva raj.

EMA Kõrb T mära

ISA 492 TB Leks
IE. Kindlaks määramata
II. Kindlaks määramata

152, 75, 164, 40, 180, 20,5, —, II, 4, 3, 4. 30. X 1949. a.

16736 TB HEILI

Kolh. „Orumäe", Elva raj. Palupera k/n.
Raudjas, 1944. a., Elva raj.

EMA Raudjas T mära

ISA 855 TA Hirgo
IE. 1821 TA Amiba
II. 653 TA Hindro
IEE. 978 T Milla
IEI. 64 T Arend
IIE. 1544 TB Andra
III. 317 T Hingstar

158, 75, 164, 40, 185, 20, —, II, 4, 6, 3. 31. X 1949. a.

16738 TB TIIU

Elva raj.
Raudjas, 4. VI 1947. a., Elva raj.

EMA Kõrb T mära

ISA 994 TB Tipsi
IE. 1613 TA Noora
II. 335 T Tapsi
IEE. Kindlaks määramata
IEI. 240 T Grant
IIE. 980 T Maitse
III. 278 T Tatar

152, 73, 159, 47, 187, 19,5, —, II, 4, 6, 5. 31. X 1949. a.

16740 TB HILLE

Elva raj.
Raudjas, 29. IV 1947. a., Elva raj.

EMA 3395 TA Loovi
EE. Norma must T mära
EI. 649 TA Loots
EEE. T mära
EEI. 77 T Haron
EIE. 16019 P. Br. Joyense
EII. 14213 P. Br. Intact

ISA 317 T Hingstar
IE. 1284 T Maimu
II. 133 T Heldenknabe
IEE. 966 T Dunja
IEI. 62 T Movik
IIE. 1638 Tk Cabildo
III. 1543 Tk Heldenknabe

155, 76 160, 44, 186, 21, —, I, 6, 8, 6. 31. X 1949. a.

16742 TB ULMA

Tõrva raj.
Raudjas, 21. IV 1946. a., Tõrva raj.

EMA 4060 TB Kanni
EE. 2440 TB Kalli
EI. 219 T Kostja
EEE. Hinda raudjas T mära
EEI. 219 T Kostja
EIE. 26 T Homeri tütar
EII. 54 T Minoi

ISA 1005 TA Uhkur
IE. 1535 TA Haiti
II. 573 TA Uhke
IEE. 983 T Minni
IEI. 42 T Harun
IIE. Deroute P. Br.
III. 11390 P. Br. Guichen

154, 75, 165, 42, 182, 20, —, I, 6, 7, 6. 31. X 1949. a.

16744 TB ULDA

Elva raj.
Hall, 10. III 1945. a., Elva raj.

EMA Mints hall T mära
EE. Kindlaks määramata
EI. 467 TA Ted
EIE. Mirka T mära
EII. 63 T Tello

ISA 851 TA Uudis
IE. 2296 TB Leidulaps
II. 573 TA Uhke
IEE. 990 T Heero
IEI. 42 E Agu
IIE. Deroute P. Br.
III. 11390 P. Br. Guichen

145, 71, 157, 45, 185, 19,5, —, II, 5, 3, 6. 1. XI 1949. a.

16746 TB ULLA

Kolh. „Koidula", Elva raj.
Kõrb, 17. VI 1946. a., Elva raj.

EMA Mall raudjas T mära
EE. Kindlaks määramata
EI. Kindlaks määramata

ISA 1017 TA Uljas
IE. 2032 TB Helde
II. 573 TA Uhke
IEE. 608 T Milla
IEI. 331 T Haalu
IIE. Deroute P. Br.
III. 11390 P. Br. Guichen

157, 75, 164, 42, 185, 21, —, I, 5, 8, 5. 1. XI 1949. a.

16748 TB ULLA

Elva raj.
Punaraudjas, 4. IV 1946. a., —

EMA 10760 TB Maldi
EE. 1549 TA Miiu
EI. 557 TA Mobi
EEE. Tsoki T mära
EEI. 239 T Markgraf
EIE. 1476 T Maimu
EII. 239 T Markgraf

ISA 1163 TA Uldak
IE. Miita kõrb T mära
II. 573 TA Uhke
IEE. Kindlaks määramata
IEI. Kindlaks määramata
IIE. Deroute P. Br.
III. 11390 P. Br. Guichen

159, 77, 167, 43, 190, 21,5, —, I, 5, 9, 5. 1. XI 1949. a.

16750 TB HELME

Elva raj.
Kõrb, 5. IV 1945. a., Elva raj.

EMA Miira must T mära
EE. Kindlaks määramata
EI. Kindlaks määramata

ISA 1830 TB Hosmos
IE. Kindlaks määramata
II. 710 TB Hasmober
IIE. Plika kõrb T mära
III. 129 T Hasmo

154, 74, 162, 43, 180, 19,5, —, II, —, —, —. 1. XI 1949. a.

16752 TB VIIE

Elva raj.
Kõrb, V 1947. a., Elva raj.

EMA Sibu T mära
EE. T mära
EI. T täkk

ISA 795 TA Vahvur
IE. 1243 T Hilba
II. 571 TA Virk
IEE. 977 T Maali
IEI. 182 T Hilpuri
IIE. 3989 P. Br. Union
III. 8741 P. Br. Dol

150, —, 156, —, 186, 18,5, —, II, 5, 3, 5. 1. XI 1949. a.

16754 TB ULLI

Kolh. Vellavere, Elva raj. Konguta k/n.
Tumeraudjas, 1946. a., Elva raj.

EMA 7302 TB Tiiu
EE. Kindlaks määramata
EI. Kindlaks määramata

ISA 1163 TA Uldak
IE. Miita kõrb T mära
II. 573 TA Uhke
IEE. Kindlaks määramata
IEI. Kindlaks määramata
IIE. Deroute P. Br.
III. 11390 P. Br. Guichen

158, 75, 164, 41, 187, 20, —, I, 5, 7, 5. 4. XI 1949. a.

16756 TB UULA

Kolh. Vellavere, Elva raj. Konguta k/n.
Punaraudjas, 1946. a., Elva raj.

EMA 10754 TB Mants
EE. 2368 TB Halmi
EI. 743 TA Malts
EEE. Kindlaks määramaat
EEI. 129 T Hasmo
EIE. Kindlaks määramata
EII. Kindlaks määramata
ISA 1163 TA Uldak
IE. Miita kõrb T mära
II. 573 TA Uhke
IEE. Kindlaks määramata
IEI. Kindlaks määramata
IIE. Deroute P. Br.
III. 11390 P. Br. Guichen

158, 79, 164, 45, 191, 20, —, I, 6, 7, 6. 4. XI 1949. a.

16758 TB SALLI

Kolh. Vellavere, Elva raj., Konguta k/n.
Kõrb, 1945. a., Elva raj.

EMA 7302 TB Tiiu
EE. Kindlaks määramata
EI. Kindlaks määramata
ISA 785 TA Sandur
IE. 985 T Hiito
II. 569 TA Sammur
IEE. 969 T Malva
IEI. 1543 Tk Heldenknabe
IIE. Epase P. Br.
III. 5908 P. Br. Vidangeur

153, 77, 167, 44, 188, 19,5, —, I, 5, 5, 5. 4. XI 1949. a.

16760 TB ULDA

Kolh. „Uus Elu", Elva raj. Nõo k/n.
Punaraudjas, 1946. a., Elva raj.

EMA 7270 TB Kallis
EE. Marta raudjas T mära
EI. 363 TA Garibaldi
EEE. Manni raudjas T mära
EEI. 183 T Milvek
EIE. 1201 T Mella
EII. 240 T Grant
ISA 1161 TA Ungas
IE. Hito raudjas T mära
II. 573 TA Uhke
IEE. 823 T Lillu
IEI. 129 T Hasmo
IIE. Deroute P. Br.
III. 11390 P. Br. Guichen

152, 76, 155, 43, 181, 19, —, I, 5, 5, 5. 4. XI 1949. a.

16762 TB UPA

Elva raj.
Kõrb, 1947. a., Elva raj.

EMA 7320 TB Hella
EE. 1224 T Kaara
EI. 129 T Hasmo
EEE. Kindlaks määramata
EEI. Kindlaks määramata
EIE. 957 T Waldfrau
EII. 1649 Tk Hyperion
ISA 1169 TA Uljar
IE. 2176 TB Gamil
II. 573 TA Uhke
IEE. Punakimmel T mära
IEI. 777 TA Kandur
IIE. Deroute P. Br.
III. 11390 P. Br. Guichen

155, 77, 163, 45, 192, 21, —, I, 6, 8, 6. 4. XI 1949. a.

16764 TB HAIE

Elva raj.
Raudjas, 1946. a., Elva raj.

EMA 1862 TB Manni
EE. 826 T Leida
EI. 239 T Markgraf
EEE. Kindlaks määramata
EEI. Kindlaks määramata
EIE. 17145 I. Fr. Dora
EII. 1508 I. Fr. Markfried

ISA 855 TA Hirgo
IE. 1821 TA Amiba
II. 653 TA Hindro
IEE. 978 T Milla
IEI. 64 T Arend
IIE. 1544 TB Andra
III. 317 T Hingstar

150, 74, 167, 44, 185, 20,5, —, I, 6, 6, 6. 4. XI 1949. a.

16766 TB URVA

Kolh. Emajõe, Elva raj. Sangla k/n.
Raudjas, 1946. a., Elva raj.

EMA 7218 TB Hellu
EE. Kõrb T māra
EI. 1612 TB Hobu
EEE. Kindlaks määramata
EEI. Kindlaks määramata
EIE. 823 T Lillu
EII. 347 T Hobi

ISA 1161 TA Ungas
IE. Hito raudjas T māra
II. 573 TA Uhke
IEE. 823 T Lillu
IEI. 129 T Hasmo
IIE. Deroute P. Br.
III. 11390 P. Br. Guichen

152, 74, 161, 46, 184, 19,5, —, I, 6, 6, 5. 4. XI 1949. a.

16768 TB GAARA

Elva raj.
Must, 1944. a., Elva raj.

EMA Miira T māra
EE. Kindlaks määramata
EI. Kindlaks määramata

ISA 659 TA Globus
IE. 1546 TB Hopla
II. 363 TA Garibaldi
IEE. 1284 T Maimu
IEI. 42 T Harun
IIE. 1201 T Mella
III. 240 T Grant

153, 78, 159, 45, 193, 20, —, I, 5, 6, 5. 4. XI 1949. a.

16770 TB ULLA

Kolh. „Tee Kommunismile", Põltsamaa raj. Kolga-Jaani k/n.
Raudjas, 1946. a., Põltsamaa raj.

EMA Noora kõrb T māra
EE. Kindlaks määramata
EI. Kindlaks määramata

ISA 1125 TA Ullar
IE. 3134 TB Tilla
II. 573 TA Uhke
IEE. T māra
IEI. 230 T Torilan
IIE. Deroute P. Br.
III. 11390 P. Br. Guichen

150, —, 154, —, 180, 19,5, —, I, 5, 5, 6. 10. XI 1949. a.
1952. a. 12. VI, raudjas, t., 2547 TB Lendur 3330 TB Leek'ilt

16772 TB HIIU

Kolh. K. J. Vorošilovi nim., Põltsamaa raj. Kolga-Jaani k/n.
Raudjas, 1946. a., Põltsamaa raj.

EMA Sirvi kõrb T mära
EE. Kindlaks määramata
EI. T täkk

ISA 658 TB Hopak
IE. T mära
II. 332 T Horazius
IEE. Kindlaks määramata
IEI. Kindlaks määramata
IIE. 977 T Maali
III. 42 T Harun

150, —, 155, —, 182, 19, —, II, 5, 3, 7. 10. XI 1949. a.
1951. a. 10. III, punaraudjas, t., 1781 TB Usin 1397 TA Uku'lt

---

16774 TB ULLI

Kolh. „Tee Kommunismile", Põltsamaa raj. Kolga-Jaani k/n.
Kõrb, 6. V 1945. a., Põltsamaa raj.

EMA Lillu kõrb T mära
EE. Kindlaks määramata
EI. 658 TB Hopak
EIE. T mära
EII. 332 T Horazius

ISA 1057 TA Urmo
IE. 1852 TB Arma
II. 573 TA Uhke
IEE. 1180 T Noora
IEI. 295 T Ajaks
IIE. Deroute P. Br.
III. 11390 P. Br. Guichen

148, —, 162, —, 187, 19, —, II, 4, 3, 5. 10. XI 1949. a.

16776 TB HELDE

Kolh. „Tee Kommunismile", Põltsamaa raj. Kolga-Jaani k/n.
Kõrb, 11. V 1946. a., Põltsamaa raj.

EMA 11948 TB Arma
EE. 1846 TB Noora
EI. 413 TA Auri
EEE. Sulu kõrb T mära
EEI. 53 T Dedal
EIE. 1180 T Noora
EII. 295 T Ajaks

ISA 658 TB Hopak
IE. T mära
II. 332 T Horazius
IEE. Kindlaks määramata
IEI. Kindlaks määramata
IIE. 977 T Maali
III. 42 T Harun

154, —, 157, —, 185, 20, —, I, 6, 6, 7. 10. XI 1949. a.
11. VIII 1951. a. Põltsamaal, pikamaa veo- ja sõiduvõistlustel V koht
25 km veos, koorem 1247 kg, aeg 3.24.00
25 km sõidus, koorem 356 kg, aeg 1.23.16
22. XI 1952. a. Kolga-Jaanis, veo- ja sõiduvõistlustel
2000 m veos aeg 15.23.00
2000 m sõidus aeg 7.18.2
13. IX 1953. a. Kolga-Jaanis, veo- ja sõiduvõistlustel
2000 m veos aeg 16.39.0
2000 m sõidus aeg 6.48.2
Kaugusveos 1271 m

16778 TB ULMI

Põltsamaa raj.
Raudjas, 1946. a., —

EMA 10124 TB Hulve
EE. Mai must T mära
EI. 599 TA Hurbo
EEE. Kindlaks määramata
EEI. Kindlaks määramata
EIE. 1284 T Maimu
EII. 355 TA Hasso

ISA 1125 TA Ullar
IE. 3134 TB Tilla
II. 573 TA Uhke
IEE. T mära
IEI. 230 T Torilan
IIE. Deroute P. Br.
III. 11390 P. Br. Guichen

154, 78, 160, 42, 182, 20, 492, I, 6, 6, 6. 12. XI 1949. a.

16780 TB VIIVI

Põltsamaa raj.
Kimmelraudjas, 1944. a., Põltsamaa raj.

EMA Auli T mära
EE. Kindlaks määramata
EI. 413 TA Auri
EIE. 1180 T Noora
EII. 295 T Ajaks

ISA 571 TA Virk
IE. 3989 P. Br. Union
II. 8741 P. Br. Dol
IEE. 3323 P. Br. Omega
IEI. 4613 P. Br. Melkart
IIE. Bichette P. Br.
III. 4580 P. Br. Quistinic

148, 71, 163, 41, 175, 20, 486, II, 5, 3, 6. 12. XI 1949. a.

16782 TB HIRMA

Põltsamaa raj.
Raudjas, 1945. a., Põltsamaa raj.

EMA Tiiu kõrb T mära
EE. Kindlaks määramata
EI. Kindlaks määramata

ISA 1902 TB Harmo
IE. 1531 TA Harita
II. 317 T Hingstar
IEE. 1340 T Tilli-Tihi
IEI. 42 T Harun
IIE. 1284 T Maimu
III. 133 T Heldenknabe

158, 76, 166, 46, 192, 21, 531, I, 5, 8, 5. 12. XI 1949. a.

16784 TB VALLI

Põltsamaa raj.
Punaraudjas, 1946. a., Põltsamaa raj.

EMA 10912 TB Haika
EE. Olla must T mära
EI. 348 T Halis
EEE. Kindlaks määramata
EEI. Kindlaks määramata
EIE. 978 T Milla
EII. 42 T Harun

ISA 571 TA Virk
IE. 3989 P. Br. Union
II. 8741 P. Br. Dol
IEE. 3323 P. Br. Omega
IEI. 4613 P. Br. Melkart
IIE. Bichette P. Br.
III. 4580 P. Br. Quistinic

154, —, 161, —, 182, 20, —, I, 6, 5, 6. 12. XI 1949. a.

16786 TB UTA

Põltsamaa raj.
Raudjas, 4. IV 1946. a., Põltsamaa raj.

EMA Maie T māra
EE. Kindlaks määramata
EI. Kindlaks määramata

ISA 923 TA Udu
IE. 1797 TA Arpa
II. 573 TA Uhke
IEE. Dolly T māra
IEI. 298 T Ainto
IIE. Deroute P. Br.
III. 11390 P. Br. Guichen

152, 73, 162, 45, 183, 19,5, 510, I, 5, 5, 6. 12. XI 1949. a.

16788 TB UPA

Kolh. „Edasi", Põltsamaa raj. Anikvere k/n.
Raudjas, 1945. a., Põltsamaa raj.

EMA 2766 TB Hasna
EE. Harta kõrb T māra
EI. 393 TA Hart
EEE. Kindlaks määramata
EEI. Kindlaks määramata
EIE. Permi raudjas T māra
EII. 133 T Heldenknabe

ISA 909 TA Urb
IE. 4464 TB Maara
II. 573 TA Uhke
IEE. Raudjas T māra
IEI. 133 T Heldenknabe
IIE. Deroute P. Br.
III. 11390 P. Br. Guichen

152, —, 157, —, 183, 19,5, —, I, 6, 5, 6. 12. XI 1949. a.

16790 TB URVE

Kolh. „Edasi", Põltsamaa raj. Anikvere k/n.
Raudjaskimmel, 10. V 1946. a., Põltsamaa raj.

EMA 3281 TA Ulla
EE. 2088 TB Holda
EI. 573 TA Uhke
EEE. Ilse T māra
EEI. 315 T Harley
EIE. Deroute P. Br.
EII. 11390 P. B. Guichen

ISA 1049 TA Ukkur
IE. 4464 TB Maara
II. 573 TA Uhke
IEE. Raudjas T māra
IEI. 133 T Heldenknabe
IIE. Deroute P. Br.
III. 11390 P. Br. Guichen

153, —, 161, —, 190, 20, —, I, 6, 6, 7. 12. XI 1949. a.
1952. a. 19. V, raudjas, m., 7179 TB Leili 3416 TB Lembi'lt

16792 TB URME

Põltsamaa raj.
Raudjas, 1946. a., Põltsamaa raj.

EMA Massa raudjas T māra
EE. Kindlaks määramata
EI. Miku T täkk

ISA 923 TA Udu
IE. 1797 TA Arpa
II. 573 TA Uhke
IEE. Dolly T māra
IEI. 298 T Ainto
IIE. Deroute P. Br.
III. 11390 P. Br. Guichen

152, 74, 163, 42, 190, 20, —, I, 5, 7, 6. 12. XI 1949. a.

16794 TB URME

Põltsamaa raj.
Raudjas, 25. IV 1945. a., Põltsamaa raj.

EMA 11520 TB Silla
EE. Raudjas T mära
EI. 206 T Sultan
EEE. Kindlaks määramata
EEI. Kindlaks määramata
EIE. 963 T Heldria
EII. Schafing H

ISA 923 TA Udu
IE. 1797 TA Arpa
II. 573 TA Uhke
IEE. Dolly T mära
IEI. 298 T Ainto
IIE. Deroute P. Br.
III. 11390 P. Br. Guichen

151, 75, 155, 44, 187, 19,5, 475, I, 6, 5, 6. 12. XI 1949. a.

16796 TB VIRVA

Põltsamaa raj.
Raudjas, 1944. a., Põltsamaa raj.

EMA Tassa T mära
EE. Maali T mära
EI. 129 T Hasmo
EEE. Kindlaks määramata
EEI. Kindlaks määramata
EIE. 957 T Waldfrau
EII. 1649 Tk Hyperion

ISA 571 TA Virk
IE. 3989 P. Br. Union
II. 8741 P. Br. Dol
IEE. 3323 P. Br. Omega
IEI. 4613 P. Br. Melkart
IIE. Bichette P. Br.
III. 4580 P. Br. Quistinic

153, 77, 166, 45, 188, 20, 522, I, 5, 6, 6. 12. XI 1949. a.

16798 TB TUTI

Kolh. V. I. Lenini nim., Põltsamaa raj. Põltsamaa k/n.
Raudjas, 1945. a., Põltsamaa raj.

EMA 2922 TB Hella
EE. Massa kõrb T mära
EI. 393 TA Hart
EEE. Kindlaks määramata
EEI. Kindlaks määramata
EIE. Permi raudjas T mära
EII. 133 T Heldenknabe

ISA 348 T Halis
IE. 978 T Milla
II. 42 T Harun
IEE. 964 T Guadiana
IEI. 43 T Meinhard
IIE. 1167 Tk Olikas
III. Hetman

157, —, 162, —, 188, 20,5, —, I, 7, 7, 7. 12. XI 1949. a.

16800 TB VIRVE

Kolh. V. I. Lenini nim., Põltsamaa raj. Põltsamaa k/n.
Raudjas, 1946. a., Põltsamaa raj.

EMA Miira T mära
EE. Miira T mära
EI. T täkk

ISA 571 TA Virk
IE. 3989 P. Br. Union
II. 8741 P. Br. Dol
IEE. 3323 P. Br. Omega
IEI. 4613 P. Br. Melkart
IIE. Bichette P. Br.
III. 4580 P. Br. Quistinic

156, —, 161, —, 188, 20,5, —, I, 7, 7, 6. 12. XI 1949. a.

16802 TB ULTA

Põltsamaa raj.
Raudjas, 29. IV 1947. a., Põltsamaa raj.

EMA 11520 TB Silla
EE. Raudjas T mära
EI. 206 T Sultan
EEE. Kindlaks määramata
EEI. Kindlaks määramata
EIE. 963 T Heldria
EII. Schafing H

ISA 923 TA Udu
IE. 1797 TA Arpa
II. 573 TA Uhke
IEE. Dolly T mära
IEI. 298 T Ainto
IIE. Deroute P. Br.
III. 11390 P. Br. Guichen

154, 74, 162, 45, 185, 20,5, 508, I, 6, 8, 6. 12. XI 1949. a.

16804 TB URMA

Kolh. „Noorus", Põltsamaa raj. Pajusi k/n.
Must, 1944. a., Põltsamaa raj.

EMA 4638 TB Noora
EE. Hilda valge T mära
EI. 129 T Hasmo
EEE. Kindlaks määramata
EEI. Kindlaks määramata
EIE. 957 T Waldfrau
EII. 1649 Tk Hyperion

ISA 923 TA Udu
IE. 1797 TA Arpa
II. 573 TA Uhke
IEE. Dolly T mära
IEI. 298 T Ainto
IIE. Deroute P. Br.
III. 11390 P. Br. Guichen

152, 75, 164, 46, 193, 19,5, 524, I, 6, 5, 6. 12. XI 1949. a.

16806 TB ULLI

Põltsamaa raj.
Raudjas, 1946. a., Põltsamaa raj.

EMA Kaja kõrb T mära
EE. Kindlaks määramata
EI. 393 TA Hart
EIE. Permi raudjas T mära
EII. 133 T Heldenknabe

ISA 1125 TA Ullar
IE. 3134 TB Hilla
II. 573 TA Uhke
IEE. T mära
IEI. 230 T Torilan
IIE. Deroute P. Br.
III. 11390 P. Br. Guichen

154, 73, 160, 44, 182, 19,5, 508, I, 5, 6, 5. 12. XI 1949. a.

16808 TB ULLI

Kolh. „Edasi", Põltsamaa raj. Anikvere k/n.
Punaraudjas, 26. V 1946. a., Põltsamaa raj.

EMA 9620 TB Katai
EE. Esku kõrb T mära
EI. 1014 TB Keigar
EEE. Kindlaks määramata
EEI. 295 T Ajaks
EIE. 1507 TA Anni
EII. 240 T Grant

ISA 1049 TA Ukkur
IE. 4464 TB Maara
II. 573 TA Uhke
IEE. Raudjas T mära
IEI. 133 T Heldenknabe
IIE. Deroute P. Br.
III. 11390 P. Br. Guichen

154, —, 161, —, 189, 21, —, I, 7, 7,5, 7. 12. XI 1949. a.

16810 TB TIIVI

Paide raj.
Kõrbkimmel, 26. IV 1946. a., Paide raj.

EMA 5198 TB Kaasu
EE. Vaska kõrb T mära
EI. 589 TA Karge
EEE. Kindlaks määramata
EEI. Kindlaks määramata
EIE. Kimmel T mära
EII. 171 T Karuso

ISA 929 TA Tanki
IE. 1608 TB Kiire
II. 575 TA Tugev
IEE. Kindlaks määramata
IEI. 169 T Karuso
IIE. 7425 P. Br. Belle
III. 11390 P. Br. Guichen

157, 77, 165, 45, 187, 20,5, —, I, 6, 8, 6. 13. XI 1949. a.

16812 TB LATI

Kolh. „Esimene Mai", Paide raj. Väätsa k/n.
Must, 1946. a., Paide raj.

EMA Valli tumeraudjas T mära
EE. Kindlaks määramata
EI. Kindlaks määramata

ISA 1013 TA Leho
IE. 1763 TA Harba
II. 649 TA Loots
IEE. 1238 T Anna
IEI. 355 TA Hasso
IIE. 16019 P. Br. Joyense
III. 14213 P. Br. Intact

152, —, 160, —, 191, 21,5, —, I, 5, 6,5, 5. 14. XI 1949. a.

16814 TB GATI

Kolh. „Esimene Mai", Paide raj. Väätsa k/n.
Raudjas, 1941. a., Paide raj.

EMA Raudjas T mära

ISA 369 TA Guido
IE. Kõrb T mära
II. 241 T Graphit
IEE. Kindlaks määramata
IEI. Kindlaks määramata
IIE. 11481 I. Fr. Nelke
III. 1452 I. Fr. Grumbach

149, —, 162, —, 184, 20, —, II, 5, 5, 4. 14. XI 1949. a.
1950. a. 10. IV, raudjas, t., 4852 TB Uudi 1359 TA Uardo'lt
1951. a. 1. V, raudjas, m., 6121 TB Uuda 1359 TA Uardo'lt

16816 TB HITI

Türi raj.
Raudjas, 22. IV 1944. a., Türi raj.

EMA 15882 TB Herta
EE. Massa kõrb T mära
EI. 129 T Hasmo
EEE. Kindlaks määramata
EEI. Kindlaks määramata
EIE. 957 T Waldfrau
EII. 1649 Tk. Hyperion

ISA 1368 TB Hineluu
IE. Kõrb T mära
II. 400 TB Hindustan
IEE. Kindlaks määramata
IEI. Kindlaks määramata
IIE. 957 T Waldfrau
III. 317 T Hingstar

162, 80, 172, 45, 196, 21, 585, I, 6, 8, 6. 16. XI 1949. a.

16818 TB EDA

Türi raj.
Punaraudjas, 1946. a., Türi raj.

EMA 3977 TA Gipo
EE. 5098 TB Ede
EI. 240 T Grant
EEE. Kaunis raudjas T mära
EEI. 205 T Edu
EIE. 8978 I. Fr. Palota
EII. 1505 I. Fr. Graf Ganges

ISA 1576 TB Eedi
IE. Kõrb T mära
II. 205 T Edu
IEE. Kindlaks määramata
IEI. Kindlaks määramata
IIE. 978 T Milla
III. 107 T Emir

153, 75, 162, 43, 179, 20,5, —, I, 5, 5, 5. 16. XI 1949. a.

16820 TB LAUKI

Türi raj.
Raudjas, 1944. a., —

EMA 2037 TA Emma
EE. Kindlaks määramata
EI. Kindlaks määramata

ISA 1021 TA Lembo
IE. 1559 TA Mimi-Lee
II. 649 TA Loots
IEE. 644 T Lauk
IEI. 50 T Mavr
IIE. 16019 P. Br. Joyense
III. 14213 P. Br. Intact

157, 78, 175, 43, 188, 21, 570, I, 6, 8, 6. 16. XI 1949. a.
1952. a. 10. VI, kõrb, t., 2529 TB Kolla 1688 TB Gonko'lt

16822 TB HEMMI

Türi raj.
Kõrb, 1946. a., Türi raj.

EMA Manna kõrb T mära
EE. Väle E mära
EI. 58 T Marzellus
EEE. Kindlaks määramata
EEI. Kindlaks määramata
EIE. 950 T Flicka
EII. 43 T Meinhard

ISA 1113 TA Heku
IE. 1631 TA Hassa
II. 403 TA Hason
IEE. T mära
IEI. 26 T Homer
IIE. 965 T Hestia
III. 42 T Harun

149, 74, 164, 40, 178, 21, 485, II, 5, 4, 5. 16. XI 1949. a.

16824 TB LEHI

Paide raj.
Raudjas, 1946. a., Türi raj.

EMA 9404 TB Helle
EE. Hall T mära
EI. 317 T Hingstar
EEE. Kindlaks määramata
EEI. Kindlaks määramata
EIE. 1284 T Maimu
EII. 133 T Heldenknabe

ISA 1013 TA Leho
IE. 1763 TA Harba
II. 649 TA Loots
IEE. 1238 T Anna
IEI. 355 TA Hasso
IIE. 16019 P. Br. Joyense
III. 14213 P. Br. Intact

152, —, 158, —, 182, 20, —, I, 6, 5,5, 6. 16. XI 1949. a.

16826 TB GUUNA

Türi raj.
Punaraudjas, 1941. a., Rapla raj.

EMA Koitu raudjas T māra
EE. Kindlaks määramata
EI. Kindlaks määramata

ISA 240 T Grant
IE. 8978 I. Fr. Palota
II. 1505 I. Fr. Graf Ganges
IEE. 5322 I. Fr. Pari
IEI. 1211 I. Fr. Mylord
IIE. 10563 I. r. Grazie
III. 1425 I. Fr. Ganges

160, 79, 172, 45, 188, 21,5, 583, I, 5, 8, 5. 16. XI 1949. a.

16828 TB KALLI

Türi raj.
Punaraudjas, 1945. a., Türi raj.

EMA Miira T māra
EE. Kindlaks määramata
EI. Kindlaks määramata

ISA 1290 TB Kirba
IE. Kõrb T māra
II. 395 TA Kett
IEE. Kindlaks määramata
IEI. Kindlaks määramata
IIE. Manna kõrb T māra
III. 171 T Karuso

155, 80, 163, 44, 198, 21,5, —, I, 5, 5, 6. 17. XI 1949. a.

16830 TB MAARA

Kolh. „Uus Elu", Rapla raj. Raikküla k/n.
Raudjas, 1942. a., Rapla raj.

EMA Palmi T māra
EE. Tella kõrb T māra
EI. 206 T Sultan
EEE. Raudjas T māra
EEI. T täkk
EIE. 963 T Heldria
EII. Schafing H imp.

ISA 602 TB Mikop
IE. Manna must T māra
II. 178 T Murak
IEE. Kindlaks määramata
IEI. Kindlaks määramata
IIE. 1938 Tk. Herzogin
III. 43 T Meinhard

153, —, 160, —, 183, 23, —, I, 6, 5,5, 7. 18. XI 1949. a.
1951. a. 5. IV, punane, m., 6933 TB Umaan 1143 TA Uhas'elt
27. VII 1950. a. Raplas, pikamaa veo- ja sõiduvõistlustel I koht
25 km veos, koorem 1195 kg, aeg 3.39.05
25 km sõidus, koorem 341 kg, aeg 1.25.47

16832 TB HASSA

Kolh. „Edu", Rapla raj. Raikküla k/n.
Tumeraudjas, 1944. a., Rapla raj.

EMA Palmi kõrb T mära
EE. Kindlaks määramata
EI. Kindlaks määramata

ISA 701 TA Hassur
IE. 962 T. Martinica
II. 355 TA Hasso
IEE. 1872 Tk. Donna
IEI. 42 T. Meinhard
IIE. 954 T. Daisy
III. 42 T. Harun

153, —, 163, —, 188, 20, —, I, 5, 6, 7. 18. XI 1949. a.
1951. a., punaraudjas, m., Malli Miku'lt
21. IX 1952. a. Märjamaal, maks. jõudluskatsetel vojeikovi kelguga vedas 1215 kg

---

16834 TB MANNA

Kolh. „Edu", Rapla raj. Raikküla k/n.
Punaraudjas, 1944. a., Rapla raj.

EMA Tips T mära
EE. Kindlaks määramata
EI. Kindlaks määramata

ISA 210 T Miks
IE. 950 T Flicka
II. 43 T Meinhard
IEE. 1487 Tk Hulda
IEI. Flamboyant XX
IIE. 5885 I. Fr. Herzogin
III. 1054 I. Fr. Mentor

157, —, 162, —, 193, 20, —, eliit, 7, 7, 7. 18. XI 1949. a.
1951. a. 26. III, punane, m., 5445 TB Ulda 1143 TA Uhas'elt
1952. a., raudjas, m., Uida 1143 TA Uhas'elt
1950. a. Märjamaal, maks. jõudluskatsetel III koht
Vedas 9030 kg
1951. a. Märjamaal, maks. jõudluskatsetel II koht
Vedas 8300 kg
21. IX 1952. a. Märjamaal, maks. jõudluskatsetel vojeikovi kelguga vedas 1260 kg
23. IX 1953. a. Raplas, veo- ja sõiduvõistlustel
2000 m veos aeg 17.54.5
2000 m sõidus aeg 6.14.2
Kaugusveos 390 m
12. X 1953. a. Märjamaal, veo- ja sõiduvõistlustel
2000 m veos aeg 15.17.8
2000 m sõidus aeg 5.49.6
Kaugusveos 853 m

16836 TB MALL

Kolh. „Uus Elu", Rapla raj. Raikküla k/n.
Kõrb, 1946. a., Rapla raj.

EMA Tante kõrb T mära
EE. Massa kõrb T mära
EI. 539 TA Tallo-Vilu
EEE. Raudjas T mära
EEI. T täkk
EIE. Elly kõrb T mära
EII. 63 T Tello

ISA 1168 TB Makit
IE. 1769 TA Eda
II. 602 TB Mikop
IEE. Mammu T mära
IEI. 205 T Edu
IIE. Manna must T mära
III. 178 T Murak

153, —, 160, —, 186, 21, —, I, 6, 6,5, 7. 18. XI 1949. a.

16838 TB GIIA

Kolh. „Lenini Tee", Rapla raj. Kaiu k/n.
Kõrb, 1942. a., Rapla raj.

EMA Kõrb T mära
ISA 812 TB Grindo
IE. 1481 TA Arfosa
II. 240 T Grant
IEE. 1284 T Maimu
IEI. 64 T Arend
IIE. 8978 I. Fr. Palota
III. 1505 I. Fr. Graf Ganges

152, —, 161, —, 182, 19,5, —, I, 5, 5, 7. 18. XI 1949. a.
1946. a., raudjas, t., 2922 TB Unur 1199 TA Urmas'elt

16840 TB SAIMI

Rapla raj.
Kõrb, 1945. a., Rapla raj.

EMA 8914 TB Ääsi
EE. Kõrb T mära
EI. 361 TA Amatöör
EEE. Kindlaks määramata
EEI. Kindlaks määramata
EIE. 986 T Hoiva
EII. 64 T Arend
ISA 1087 TA Sanno
IE. Senta kõrb T mära
II. 569 TA Sammur
IEE. Kindlaks määramata
IEI. Kindlaks määramata
IIE. Epase P. Br.
III. 5908 P. Br. Vidangeur

156, 76, 165, 47, 188, 21, 537, I, 6, 8, 6. 18. XI 1949. a.

16842 TB AJA

Kolh. „Lenini Tee", Rapla raj. Kaiu k/n.
Tumeraudjas, 1939. a., —

EMA Kõrb T mära
ISA 644 TB Ajur
IE. T mära
II. 295 T Ajaks
IEE. Kindlaks määramata
IEI. Kindlaks määramata
IIE. 955 T Hasna
III. 64 T Arend

155, —, 160, —, 185, 20, —, I, 5, 6, 6. 18. XI 1949. a.
1947. a., raudjas, t., Kall 395 TA Kett'ilt
1952. a., raudjas, t., Umber 2922 TB Unur'ilt

16844 TB Ulda

Kolh. „Lenini Tee", Rapla raj. Kaiu k/n.
Raudjas, 1945. a., Rapla raj.

EMA Krika T mära
EE. Kindlaks määramata
EI. 171 T Karuso
EIE. Feernaught'ilt
EII. 169 T Karuso
ISA 875 TA Urko
IE. Tipsi T mära
II. 573 TA Uhke
IEE. Kindlaks määramata
IEI. 47 T Vildfang
IIE. Deroute P. Br.
III. 11390 P. Br. Guichen

158, —, 165, —, 187, 21, —, I, 5, 7,5, 6. 18. XI 1949. a.
1951. a. 1. IV, punaraudjas, m., 6383 TB Ulani 2922 TB Unur'ilt

16846 TB VIRGO

Kolh. Kehtna, Rapla raj. Kehtna k/n.
Punaraudjas, 1946. a., Rapla raj.

EMA 2996 TB Tella
EE. Manna kõrb T mära
EI. 63 T Tello
EEE. Kindlaks määramata
EEI. Kindlaks määramata
EIE. 12185 I. Fr. Molline
EII. 1232 I. Fr. Tello

ISA 1151 TA Viks
IE. 1771 TA Joora
II. 571 TA Virk
IEE. Trika kõrb T mära
IEI. 108 T Juku
IIE. 3989 P. Br. Union
III. 8741 P. Br. Dol

154, —, 162, —, 188, 20,5, —, eliit, 7, 7, 7. 18. XI 1949. a.

16848 TB HELE

Rapla raj.
Raudjas, 1946. a., Rapla raj.

EMA Piia T mära
EE. Linda T mära
EI. T täkk

ISA 1153 TA Herkul
IE. 3504 TB Veera
II. 627 TA Helsen
IEE. Must T mära
IEI. 284 T Montebello
IIE. Mira T mära
III. 348 T Halis

155, 79, 169, 45, 188, 20, 543, I, 6, 6, 6. 18. XI 1949. a.
1951. a. 30. IV, kõrb, m., 6707 TB Terma 1409 TA Tardi'lt

16850 TB KERGU

Kolh. „Tulevik", Rapla raj. Hagudi k/n.
Raudjas, 1943. a., Rapla raj.

EMA T mära

ISA 849 TA Lisna
IE. 1407 T Henni
II. 649 TA Loots
IEE. 1338 T Anna
IEI. 133 T Heldenknabe
IIE. 16019 P. Br. Joyeuse
III. 14213 P. Br. Intact

150, 75, 165, 45, 185, 19,5, 536, I, 5, 5, 5. 18. XI 1949. a.

16852 TB HIKSI

Kolh. „Võit", Pärnu-Jaagupi raj. Velise k/n.
Tumeraudjas, 1941. a., Pärnu-Jaagupi raj.

EMA Ella raudjas T mära
EE. Kindlaks määramata
EI. 537 TA Muks
EIE. Selma must T mära
EII. 210 T Miks

ISA 315 T Harley
IE. 1283 T Aade
II. 133 T Heldenknabe
IEE. 967 T Malanja
IEI. 64 T Arend
IIE. 1638 Tk Cabildo
III. 1543 Tk Heldenknabe

158, —, 165, —, 197, 21, —, I, 7, 8, 7. 19. XI 1949. a.

16854 TB HILLI

Kolh. „Vabadus", Pärnu-Jaagupi raj. Vigala k/n.
Punaraudjas, 1944. a., Pärnu-Jaagupi raj.

EMA Ella raudjas T mära
EE. Kindlaks määramata
EI. 537 TA Muks
EIE. Selma must T mära
EII. 210 T Miks

ISA 317 T Hingstar
IE. 1284 T Maimu
II. 133 T Heldenknabe
IEE. 966 T Dunja
IEI. 62 T Movik
IIE. 1638 Tk Cabildo
III. 1543 Tk Heldenknabe

153, 76, 164, 44, 182, 19,5, —, I, 5, 5, 5. 19. XI 1949. a.

16856 TB SONNI

Kolh. „Tasuja", Märjamaa raj. Alaküla k/n.
Mustjaskõrb, 1946. a., Märjamaa raj.

EMA Nelli punane T mära
EE. T mära
EI. Juku T täkk
EEE. Kindlaks määramata
EEI. Kindlaks määramata
EIE. Kindlaks määramata
EII. 108 T Juku

ISA 997 TA Sell
IE. Raudjas T mära
II. 569 TA Sammur
IEE. Kindlaks määramata
IEI. 91 T Maksim
IIE. Epase P. Br.
III. 5908 P. Br. Vidangeur

151, —, 167, —, 183, 20,5, —, I, 5, 5, 5. 19. XI 1949. a.
1950. a. 1. VI, kõrb, m., Sirje 879 TA Sass'ilt

16858 TB URMI

Kolh. „Võit", Pärnu-Jaagupi raj. Velise k/n.
Punaraudjas, 1947. a., Pärnu-Jaagupi raj.

EMA 2282 TB Manna
EE. Raudjas T mära
EI. 108 T Juku
EEE. Kindlaks määramata
EEI. Kindlaks määramata
EIE. 6730 Hk Duke of Scagglethorpe tütar raudjas T mära
EII. 1543 Tk Heldenknabe

ISA 1183 TA Uksu
IE. 2373 TA Horma
II. 573 TA Uhke
IEE. Hepsi T mära
IEI. 317 T Hingstar
IIE. Deroute P. Br.
III. 11390 P. Br. Guichen

153, —, 160, —, 190, 20,5, —, I, 7, 6,5, 6. 19. XI 1949. a.

16860 TB URMI

Kolh. Vigala, Pärnu-Jaagupi raj. Kivi-Vigala k/n.
Ahkmust, 15. IV 1946. a., Pärnu-Jaagupi raj.

EMA Milla kõrb T mära
EE. Manna kõrb T mära
EI. T täkk
EEE. Raudjas T mära
EEI. 43 T Meinhard
EIE. Miira raudjas T mära
EII. Kindlaks määramata

ISA 1155 TA Uklus
IE. 1588 TB Mirti
II. 573 TA Uhke
IEE. T mära
IEI. T täkk
IIE. Deroute P. Br.
III. 11390 P. Br. Guichen

154, —, 154, —, 179, 19, —, II, 6, 3, 6. 20. XI 1949. a.
1951. a. 23. IV, raudjas, m., 6899 TB Helga 1071 TA Heki'lt

16862 TB HALLU

Kolh. „Võit", Pärnu-Jaagupi raj. Velise k/n.
Kõrb, 15. V 1945. a., Pärnu-Jaagupi raj.

EMA Kõrb T mära
EE. Maara T mära
EI. T täkk

ISA 317 T Hingstar
IE. 1284 T Maimu
II. 133 T Heldenknabe
IEE. 966 T Dunja
IEI. 62 T Movik
IIE. 1638 Tk Cabildo
III. 1543 Tk Heldenknabe

154, —, 158, —, 188, 20,5, —, I, 5, 5, 6. 20. XI 1949. a.
25. IX 1952. a., Vigalas, veo- ja sõiduvõistlustel
2000 m veos, aeg 19.54.00
2000 m sõidus, aeg 6.42.8
Kaugusveos 509 m

16864 TB TAIMI

Kolh. „Võit", Pärnu-Jaagupi raj. Velise k/n.
Tumekõrb, 1944. a., Pärnu-Jaagupi raj.

EMA 2469 TA Nelli
EE. Lillu E mära
EI. 348 T Halis
EEE. Kindlaks määramata
EEI. E täkk
EIE. 978 T Milla
EII. 42 T Harun

ISA 839 TA Tarmo
IE. 19688 TB Laura
II. 575 TA Tugev
IEE. Maara T mära
IEI. 270 T Joonas
IIE. 7425 P. Br. Belle
III. 11390 P. Br. Guichen

148, —, 156, —, 185, 20, —, II, 6, 3, 7. 20. XI 1949. a.

16866 TB TONNI

Kolh. „Esimene Mai", Pärnu-Jaagupi raj. Vigala k/n.
Must, 1946. a., Pärnu-Jaagupi raj.

EMA 3754 TB Aita
EE. Heidi punane T mära
EI. 359 TA Alarm
EEE. Kindlaks määramata
EEI. Kindlaks määramata
EIE. 961 T Mantinea
EII. 64 T Arend

ISA 1001 TA Tukkur
IE. 1531 TA Harita
II. 575 TA Tugev
IEE. 1340 T Tilli-Tihi
IEI. 42 T Harun
IIE. 7425 P. Br. Belle
III. 11390 P. Br. Guichen

156, —, 156, —, 188, 20, —, I, 6, 6, 7. 20. XI 1949. a.
1951. a. 3. VI, must, t., 2247 TB Lehu 1407 TA Lootus'elt
1. IX 1955. a. Vigalas, veo- ja sõiduvõistlustel X koht
2000 m veos, aeg 17.57.2
2000 m sõidus, aeg 6.37.0
Kaugusveos 389 m

16868 TB HAALI

Kolh. „Esimene Mai", Pärnu-Jaagupi raj. Vigala k/n.
Kõrb, 1945. a., Pärnu-Jaagupi raj.

EMA Kõrb T mära

ISA 769 TA Halur
IE. Nelli raudjas T mära
II. 348 T Halis
IEE. Maara kõrb T mära
IEI. 108 T Juku
IIE. 978 T Milla
III. 42 T Harun

154, 76, 161, 43, 186, 19,5, 533, I, 5, 5, 5. 20. XI 1949. a.
27. IX 1953. a. Vigalas, veo- ja sõiduvõistlustel
2000 m veos aeg 19.09.1
2000 m sõidus aeg 7.21.2
Kaugusveos 600 m

16870 TB TINNA

Kolh. Mitšurini-nim., Märjamaa raj. Alaküla k/n.
Kõrb, 1946. a., Märjamaa raj.

EMA 1569 TA Kelli
EE. 993 T Manna
EI. 349 T Kristjan
EEE. T mära
EEI. 43 T Meinhard
EIE. 403 T Tiksi
EII. 85 T Kristjan

ISA 1033 TA Tannur
IE. 1743 TA Anga
II. 575 TA Tugev
IEE. 1284 T Maimu
IEI. 64 T Arend
IIE. 7425 P. Br. Belle
III. 11390 P. Br. Guichen

152, —, 162, —, 196, 20, —, I, 7, 6,5, 7. 20. XI 1949. a.

16872 TB HANNA

Kolh. Mitšurini-nim., Märjamaa raj. Alaküla k/n.
Kõrb, 1942. a., Märjamaa raj.

EMA 1569 TA Kelli
EE. 993 T Manna
EI. 349 T Kristjan
EEE. T mära
EEI. 43 T Meinhard
EIE. 403 T Tiksi
EII. 85 T Kristjan

ISA 353 TA Henkel
IE. 1283 T Aade
II. 42 T Harun
IEE. 967 T Malanja
IEI. 64 T Arend
IIE. 1167 Tk Olikas
III. Hetman

156, —, 156, —, 188, 21, —, eliit, 7, 8, 7. 20. XI 1949. a.
1946. a. 13. V, kõrb, m., 17948 TB Valli 1916 TB Vapper'ilt
1948. a. 1. IV, kõrb, m., 17946 TB Laili 859 TA Lunar'ilt
1951. a. 20. VI, punaraudjas, m., 7559 TB Ulla 1497 TA Uba'lt

16874 TB KATA

Kolh. „Vabadus", Pärnu-Jaagupi raj. Vigala k/n.
Kõrb, 1939. a., Pärnu-Jaagupi raj.

EMA Manna kõrb T mära
EE. Miira T mära
EI. T täkk

ISA 349 T Kristjan
IE. 403 T Tiksi
II. 85 T Kristjan
IEE. Kindlaks määramata
IEI. Kindlaks määramata
IIE. Kindlaks määramata
III. Kindlaks määramata

154, —, 158, —, 186, 21, —, I, 6, 7,5, 6. 20. XI 1949. a.

16876 TB MALLA

Kolh. Lenini-nim., Pärnu-Jaagupi raj. Kivi-Vigala k/n.
Kõrb, 1940. a., Pärnu-Jaagupi raj.

EMA Noora kõrb T mära
EE. Heli raudjas T mära
EI. 393 TA Hart
EEE. Massa kõrb T mära
EEI. T täkk
EIE. Permi raudjas T mära
EII. 133 T Heldenknabe

ISA 687 TA Murr
IE. Selma must T mära
II. 210 T Miks
IEE. Kõrb T mära
IEI. 108 T Juku
IIE. 950 T Flicka
III. 43 T Meinhard

155, —, 155, —, 198, 20,5, —, eliit, 7, 7, 8. 20. XI 1949. a.
1951. a. 7. V, kõrb, m., 6907 TB Loida 859 TA Lunar'ilt

16878 TB UUNI

Kolh. Lenini-nim., Pärnu-Jaagupi raj. Kivi-Vigala k/n.
Tumeraudjas, 1946 a., Pärnu-Jaagupi raj.

EMA 13856 TB Hulli
EE. Manda kõrb T mära
EI. 641 TA Honti
EEE. Kindlaks määramata
EEI. Kindlaks määramata
EIE. Miira raudjas T mära
EII. 348 T Halis

ISA 1155 TA Uklus
IE. 1588 TB Mirti
II. 573 TA Uhke
IEE. T mära
IEI. T täkk
IIE. Deroute P. Br.
III. 11390 P. Br. Guichen

148, 74, 159, 45, 180, 20, 485, I, 6, 5, 5. 20. XI 1949. a.
1951. a. 11. IV, raudjas, t., 2021 TB Lunnar 859 TA Lunar'ilt
25. VII 1950. a. Vigalas, pikamaa veo- ja sõiduvõistlustel XVI koht
25 km veos, koorem 1192 kg, aeg 4.46.00
25 km sõidus, koorem 330 kg, aeg 1.46.00

16880 TB HELME

Kolh. „Võidulipp", Märjamaa raj. Kullamaa k/n.
Punaraudjas, 1946. a., Märjamaa raj.

EMA 3612 TB Manna
EE. Manna kõrb T mära
EI. 348 T Halis
EEE. Kindlaks määramata
EEI. Kindlaks määramata
EIE. 978 T Milla
EII. 42 T Harun

ISA 353 TA Henkel
IE. 1283 T Aade
II. 42 T Harun
IEE. 967 T Malanja
IEI. 64 T Arend
IIE. 1167 Tk Olikas
III. Hetman

161, —, 170, —, 198, 21, —, I, 6, 8, 5. 21. XI 1949. a.
1949. a., kõrb, m., 7599 TA Salli 569 TA Sammur'ilt

16882 TB HAISE

Kolh. „Esimene Mai", Märjamaa raj. Kullamaa k/n.
Ahkmust, 1944. a., Märjamaa raj.

EMA Hilma must T mära
EE. Kindlaks määramata
EI. 635 TA Haldi
EIE. Maara T mära
EII. 348 T Halis

ISA 353 TA Henkel
IE. 1283 T Aade
II. 42 T Harun
IEE. 967 T Malanja
IEI. 64 T Arend
IIE. 1167 Tk Olikas
III. Hetman

153, —, 167, —, 193, 21, —, I, 5, 7,5, 5. 21. XI 1949. a.
1948. a., raudjas, m., Sulli 1253 TA Sampo'lt
1950. a., kõrb, t., Sapik 1253 TA Sampo'lt
1951. a., must t., Hekk 1177 TA Halmur'ilt

16884 TB TRUUTA

Kolh. „Leninlik Tee", Märjamaa raj. Kullamaa k/n.
Punaraudjas, 1943. a., Märjamaa raj.

EMA 2427 TA Tella
EE. Tuksi T mära
EI. 348 T Halis
EEE. Kindlaks määramata
EEI. T täkk
EIE. 978 T Milla
EII. 42 T Harun

ISA 1270 TB Tugev
IE. Kõrb T mära
II. 575 A Tugev
IEE. Kindlaks määramata
IEI. Kindlaks määramata
IIE. 7425 P. Br. Belle
III. 11390 P. Br. Guichen

156, —, 159, —, 182, 20, —, I, 5, 5,5, 5. 21. XI 1949. a.

16886 TB TEESI

Kolh. „Leninlik Tee", Märjamaa raj., Kullamaa k/n.
Raudjas, 1943. a., Märjamaa raj.

EMA Noora raudjas T mära
EE. Kindlaks määramata
EI. T täkk

ISA 280 T Trump
IE. 967 T Malanja
II. 63 T Tello
IEE. 1904 Tk Dudka
IEI. 43 T Meinhard
IIE. 12185 I. Fr. Molline
III. 1232 I. Fr. Tello

150, —, 157, —, 178, 19,5, —, II, 5, 3. 6. 21. XI 1949. a.

16888 TB SAIMA

Kolh. „Leninlik Tee", Märjamaa raj. Kullamaa k/n.
Kõrb, 1946. a., Märjamaa raj.

EMA 2427 TA Tella
EE. Tuksi T mära
EI. 348 T Halis
EEE. Kindlaks määramata
EEI. T täkk
EIE. 978 T Milla
EII. 42 T Harun
ISA 569 TA Sammur
IE. Epase P. Br.
II. 5908 P. Br. Vidangeur
IEE. Bergere
IEI. Plougoven
IIE. Grais'ilt
III. Rossignol

154, —, 163, —, 186, 20,5, —, I, 7, 7, 6. 21. XI 1949. a.

16890 TB TAULI

Kolh. „Esimene Mai", Pärnu-Jaagupi raj. Vigala k/n.
Punaraudjas, 1946. a., Pärnu-Jaagupi raj.

EMA 2465 TA Horli
EE. Punane T mära
EI. 304 T Huku
EEE. Heli raudjas T mära
EEI. 348 T Halis
EIE. T mära
EII. 12 T Hetman
ISA 1033 TA Tannur
IE. 1743 TA Anga
II. 575 TA Tugev
IEE. 284 T Maimu
IEI. 64 T Arend
IIE. 7425 P. Br. Belle
III. 11390 P. Br. Guichen

160, 76, 171, 45, 190, 21, —, eliit, 7, 8, 8. 20. XI 1949. a.
19. IX 1953. a., Karksis, veo- ja sõiduvõistlustel
2000 m veos, aeg 16.38.8
2000 m sõidus, aeg 7.22.3
Kaugusveos 1356 m

16892 TB LIIRA

Lihula raj.
Raudjas, 1946. a., Lihula raj.

EMA Maara raudjas T mära
EE. Kindlaks määramata
EI. Kindlaks määramata
ISA 859 TA Lunar
IE. 986 T Hoiva
II. 649 TA Loots
IEE. 974 T Dame
IEI. 1543 Tk Heldenknabe
IIE. 16019 P. Br. Joyeuse
III. 14213 P. Br. Intact

151, 72, 157, 43, 184, 20,5, 465, I, 5, 6, 5. 25. XI 1949. a.

16894 TB LOORA

Lihula raj.
Punaraudjas, 1945. a., Lihula raj.

EMA Raudjas T mära
ISA 859 TA Lunar
IE. 986 T Hoiva
II. 649 TA Loots
IEE. 974 T Dame
IEI. 1543 Tk Heldenknabe
IIE. 16019 P. Br. Joyense
III. 14213 P. Br. Intact

153, 74, 159, 43, 184, 20,5, 465, I, 5, 6, 5. 25. XI 1949. a.

16896 TB JULLI

Lihula raj.
Ahkmust, 1942. a., Lihula raj.

EMA Tipsi kõrb T mära
EE. Kindlaks määramata
EI. 541 TA Juks
EIE. Kindlaks määramata
EII. 55 T Momus

ISA 896 TB Juksur
IE. Kindlaks määramata
II. 541 TA Juks
IIE. Kindlaks määramata
III. 55 T Momus

152, 74, 156, 43, 181, 19,5, 449, I, 5, 5, 5. 25. XI 1949. a.

16898 TB LADE

Kolh. „Säde", Lihula raj. Tuudi k/n.
Must, 1945. a., Lihula raj.

EMA Kõrb T mära

ISA 859 TA Lunar
IE. 986 T Hoiva
II. 649 TA Loots
IEE. 974 T Dame
IEI. 1543 Tk Heldenknabe
IIE. 16019 P. Br. Joyense
III. 14213 P. Br. Intact

154, 75, 165, 43, 182, 19,5, 494, II, 4, 5, 4. 25. XI 1949. a.

16900 TB JELLI

Kolh. „Säde", Lihula raj. Tuudi k/n.
Punaraudjas, 1941. a., Lihula raj.

EMA Mari T mära
EE. Kindlaks määramata
EI. Kindlaks määramata

ISA 896 TB Juksur
IE. Kindlaks määramata
II. 541 TA Juks
IIE. Kindlaks määramata
III. 55 T Momus

151, 75, 164, 46, 185, 20, 560, I, 5, 6, 5. 25. XI 1949. a.

16902 TB UKI

Kolh. „Säde", Lihula raj., Tuudi k/n.
Kõrb, 1946. a., Lihula raj.

EMA Massa kõrb T mära
EE. Kindlaks määramata
EI. Kindlaks määramata

ISA 873 TA Ugro
IE. 1632 TB Haara
II. 573 TA Uhke
IEE. Ella E mära
IEI. 129 T Hasmo
IIE. Deroute P. Br.
III. 11390 P. Br. Guichen

148, 75, 156, 48, 192, 20,5, 505, I, 5, 5, 6. 25. XI 1949. a.

16904 TB JAKI

Kolh. „Säde", Lihula raj. Tuudi k/n.
Kõrb, 1945. a., Lihula raj.

EMA Juti kõrb T mära
EE. Kindlaks määramata
EI. Kindlaks määramata

ISA 896 TB Juksur
IE. Kindlaks määramata
II. 541 TA Juks
IIE. Kindlaks määramata
III. 55 T Momus

150, 75, 157, 45, 187, 20, 498, I, 5, 5, 5. 25. XI 1949. a.

16906 TB LUTI

Lihula raj.
Raudjas, 1946. a., Lihula raj.

EMA Tiks kõrb T mära
EE. Kindlaks määramata
EI. Kindlaks määramata

ISA 859 TA Lunar
IE. 986 T Hoiva
II. 649 TA Loots
IEE. 974 T Dame
IEI. 1543 Tk Heldenknabe
IIE. 16019 P. Br. Joyense
III. 14213 P. Br. Intact

150, 73, 158, 43, 180, 19,5, 469, I, 5, 5, 6. 26. XI 1949. a.

16908 TB LAIE

Lihula raj.
Raudjas, 1944. a., Lihula raj.

EMA 15406 TB Girde
EE. Hilda must T mära
EI. 659 TA Globus
EEE. Kindlaks määramata
EEI. Kindlaks määramata
EIE. 1546 TB Hopla
EII. 363 TA Garibaldi

ISA 859 TA Lunar
IE. 986 T Hoiva
II. 649 TA Loots
IEE. 974 T Dame
IEI. 1543 Tk Heldenknabe
IIE. 16019 P. Br. Joyense
III. 14213 P. Br. Intact

148, 72, 156, 44, 182, 19, 456, II, 7, 3, 6. 26. XI 1949. a.

16910 TB LEPU

Lihula raj.
Raudjas, 1945. a., Lihula raj.

EMA Milla Punane T mära
EE. Kindlaks määramata
EI. Kindlaks määramata

ISA 859 TA Lunar
IE. 986 T Hoiva
II. 649 TA Loots
IEE. 974 T Dame
IEI. 1543 Tk Heldenknabe
IIE. 16019 P. Br. Joyense
III. 14213 P. Br. Intact

150, 74, 155, 43, 185, 19,5, 460, II, 5, 5, 6. 26. XI 1949. a.

16912 TB AIE

Pärnu raj.
Tumekõrb, 1942, a., Pärnu raj.

EMA Massa kõrb T mära
EE. Kindlaks määramata
EI. Kindlaks määramata

ISA 713 TA Atmar
IE. 1347 T Didu
II. 297 T Arut
IEE. 1014 T Herta
IEI. 132 T Dantin
IIE. 983 T Minni
III. 64 T Arend

148, 73, 162, 45, 184, 19,5, —, II, 5, 3, 5. 27. XI 1949. a.

16914 TB TRUTTI

Pärnu raj.
Tumeraudjas, 1942. a., Pärnu raj.

EMA Selma raudjas T mära
EE. Kindlaks määramata
EI. 132 T Dantin
EIE. 962 T Martinica
EII. 25 T Doppelgänger

ISA 305 T Toivo
IE. 977 T Maali
II. 63 T Tello
IEE. 963 T Heldria
IEI. 43 T Meinhard
IIE. 12185 I. Fr. Molline
III. 1232 I. Fr. Tello

149, 74, 162, 42, 189, 19,5, 530, I, 5, 4, 5. 27. XI 1949. a.

16916 TB LILLU

Pärnu raj.
Raudjas, 1944. a., Pärnu raj.

EMA Manna raudjas T mära
EE. Kindlaks määramata
EI. Kindlaks määramata

ISA 973 TA Lennuk
IE. Lonny T mära
II. 649 TA Loots
IEE. 169 T Karuso tütar
IEI. 12 T Hetman
IIE. 16019 P. Br. Joyense
III. 14213 P. Br. Intact

148, 73, 157, 42, 185, 19,5, —, II, 5, 3, 5. 27. XI 1949. a.

16918 TB HETA

Pärnu raj.
Raudjas, 17. IV 1947. a., Pärnu raj.

EMA 8802 TB Tama
EE. Meta raudjas T mära
EI. 305 T Toivo
EEE. Kindlaks määramata
EEI. Kindlaks määramata
EIE. 977 T Maali
EII. 63 T Tello

ISA 584 TB Hernes
IE. 958 T Valhalla
II. 42 T Harun
IEE. 1500 Tk Hyade
IEI. 5456 Hk Veighton-Squiere
IIE. 1167 Tk Olikas
III. Hetman

148, 72, 159, 42, 183, 19, —, I, 6, 5, 6. 27. XI 1949. a.

16920 TB VALI

Pärnu raj.
Kimmelraudjas, 1945. a., Pärnu raj.

EMA 1347 T Didu
EE. 1014 T Herta
EI. 132 T Dantin
EEE. Must T mära
EEI. Vodan T täkk
EIE. 962 T Martinica
EII. 25 T Doppelgänger

ISA 979 TA Vilu
IE. Helle T mära
II. 571 TA Virk
IEE. Manna must T mära
IEI. 333 T Helpo
IIE. 3989 P. Br. Union
III. 8741 P. Br. Dol

152, 75, 170, 43, 191, 20, —, II, 6, 6, 6. 27. XI 1949. a.

16922 TB HARTA

Pärnu raj.
Punaraudjas, 1946. a., Pärnu raj.

EMA Tuti T mära
EE. Kindlaks määramata
EI. 810 TB Talli-Basiilik
EIE. Meta raudjas T mära
EII. 19 T Taljoon

ISA 584 TB Hernes
IE. 958 T Valhalla
II. 42 T Harun
IEE. 1500 Tk Hyade
IEI. 5456 Hk Veighton-Squiere
IIE. 1167 Tk Olikas
III. Hetman

154, 76, 167, 45, 188, 20, —, I, 6, 6, 6. 27. XI 1949. a.

16924 TB VELLI

Kolh. „Uued Rajad", Lihula raj. Lõpe k/n.
Kõrbkimmel, 1945, a., Pärnu raj.

EMA Tiiu kõrb T mära
EE. Kindlaks määramata
EI. 317 T Hingstar
EIE. 1284 T Maimu
EII. 133 T Heldenknabe

ISA 819 TA Vilgar
IE. 1763 TB Gea
II. 571 TA Virk
IEE. Raudjas T mära
IEI. 261 T Granit
IIE. 3989 P. Br. Union
III. 8741 P. Br. Dol

151, 74, 160, 45, 187, 20,5, 542, I, 5, 5, 5. 27. XI 1949. a.

16926 TB TAALI

Pärnu raj.
Tumeraudjas, 1940. a., Pärnu raj.

EMA Tolli raudjas T mära
EE. Kindlaks määramata
EI. Kindlaks määramata

ISA 810 TB Talli-Basiilik
IE. Meta raudjas T mära
II. 19 T Taljoon
IEE. Kindlaks määramata
IEI. Kindlaks määramata
IIE. Kõrb T mära
III. 29 T Express

152, 74, 164, 46, 183, 20,5, 535, I, 5, 6, 5. 27. XI 1949. a.

16928 TB TAANA

Pärnu raj.
Kõrb, 1940. a., Pärnu raj.

EMA Olli must T mära
EE. Kindlaks määramata
EI. 121 T Heldenknabe
EIE. Mooru must T mära
EII. 1543 Tk Heldenknabe

ISA 305 T Toivo
IE. 977 T Maali
II. 63 T Tello
IEE. 963 T Heldria
IEI. 43 T Meinhard
IIE. 12185 I. Fr. Molline
III. 1232 I. Fr. Tello

155, 73, 164, 47, 197, 20,5, 570, I, 5, 7, 6. 27. XI 1949. a.

16930 TB HITA

Pärnu raj.
Raudjas, 7. VI 1947. a., Pärnu raj.

EMA 8530 TB Haila
EE. Mutt must T mära
EI. 355 TA Hasso
EEE. Kindlaks määramata
EEI. Kindlaks määramata
EIE. 954 T Daisy
EII. 42 T Harun

ISA 757 TA Hasor
IE. Polma raudjas T mära
II. 527 TA Hasavat
IEE. Kindlaks määramata
IEI. Kindlaks määramata
IIE. 1279 T Arika
III. 317 T Hingstar

156, —, 159, —, 195, 21,5, —, I, 6, 8, 7. 28. XI 1949. a.

16932 TB VIIRA

Kolh. „Ühendus", Pärnu raj. Audru k/n.
Raudjas, 1945. a., Pärnu raj.

EMA 2749 TA Halma
EE. 1349 T Milla
EI. 355 TA Hasso
EEE. Milla kõrb T mära
EEI. 57 T Magnat
EIE. 954 T Daisy
EII. 42 T Harun

ISA 979 TA Vilu
IE. Helle T mära
II. 571 TA Virk
IEE. Mannu must T mära
IEI. 333 T Helpo
IIE. 3989 P. Br. Union
III. 8741 P. Br. Dol

151, 75, 164, 46, 186, 19,5, 556, I, 7, 5, 6. 28. XI 1949. a.

16934 TB HALLI

Kolh. „Nõukogude Eesti", Pärnu-Jaagupi raj. Halinga k/n.
Punaraudjas, 1945. a., Pärnu-Jaagupi raj.

EMA Tella T mära
EE. Dolli kõrb T mära
EI. 305 T Toivo
EEE. Kindlaks määramata
EEI. 25 T Doppelgänger
EIE. 977 T Maali
EII. 63 T Tello

ISA 781 TA Hallar
IE. 1817 TA Amata
II. 527 TA Hasavat
IEE. 962 T Martinica
IEI. 361 TA Amatöör
IIE. 1279 T Arika
III. 317 T Hingstar

154, —, 157, —, 182, 19,5, —, I, 6, 5, 5. 29. XI 1949. a.

16936 TB HOPSA

Kolh. „Esimene Mai", Pärnu-Jaagupi raj. Vigala k/n.
Punaraudjas, 1945, a., Pärnu-Jaagupi raj.

EMA 11020 TB Arlu
EE. Kindlaks määramata
EI. 845 TA Arts
EIE. 1254 T Deery
EII. 297 T Arut

ISA 1074 TB Hortis
IE. Lillu raudjas T mära
II. 355 TA Hasso
IEE. Kindlaks määramata
IEI. Kindlaks määramata
IIE. 954 T Daisy
III. 42 T Harun

148, 73, 153, 43, 178, 20,5, —, II, 6, 2, 5. 29. XI 1949. a.

16938 TB HIIU

Pärnu-Jaagupi raj.
Tumeraudjas, 1945. a., Pärnu-Jaagupi raj.

EMA Tella raudjas T mära
EE. Kindlaks määramata
EI. Kindlaks määramata

ISA 584 TB Hernes
IE. 958 T Walhalla
II. 42 T Harun
IEE. 1500 Tk Hyade
IEI. 5456 Hk Veighton-Squiere
IIE. 1167 Tk Olikas
III. Hetman

149, 73, 163, 40, 178, 18,5, —, II, 5, 2, 5. 29. XI 1949. a.

16940 TB ULLA

Pärnu-Jaagupi raj.
Punaraudjas, 1945. a., Pärnu-Jaagupi raj.

EMA Raudjas T mära

ISA 1125 TA Ullar
IE. 3134 TB Tilla
II. 573 TA Uhke
IEE. T mära
IEI. 230 T Torilan
IIE. Deroute P. Br.
III. 11390 P. Br. Guichen

148, 75, 157, 43, 182, 21, 530, II, 5, 3, 4. 29. XI 1949. a.

16942 TB URMI

Kolh. „Lembit", Pärnu-Jaagupi raj., Halinga k/n.
Punaraudjas, 7. V 1946. a., Pärnu-Jaagupi raj.

EMA 5344 TB Hadi
EE. Miira raudjas T mära
EI. 403 TA Hason
EEE. E mära
EEI. Monarhist T täkk
EIE. 965 T Hestia
EII. 42 T Harun

ISA 1183 TA Uksu
IE. 2373 TA Horma
II. 573 TA Uhke
IEE. Hepsi T mära
IEI. 317 T Hingstar
IIE. Deroute P. Br.
III. 11390 P. Br. Guichen

160, —, 162, —, 189, 19,5, —, I, 7, 5,5, 6. 29. XI 1949. a.

16944 TB HAALI

Haapsalu raj.
Raudjas, 1943. a., Haapsalu raj.

EMA Kollane T mära
ISA 883 TA Hagur
IE. Tiks punane T mära
II. 348 T Halis
IEE. Kindlaks määramata
IEI. Kindlaks määramata
IIE. 978 T Milla
III. 42 T Harun

149, 72, 158, 45, 189, 20, 550, I, 5, 5, 5. 22. XI 1949. a.

16946 TB JELLA

Sovh. Nõo, Elva raj. Nõo k/n.
Kõrb, 1946. a., Põltsamaa raj.

EMA Mai T mära
EE. Kindlaks määramata
EI. Kindlaks määramata
ISA 1750 TB Jasso
IE. Kindlaks määramata
II. Kindlaks määramata

151, —, 159, —, 183, 19,5, —, II, 5, 3, 6. 11. XI 1949. a.
1951. a. 29. VII, kõrb, m., Vahter
1207 TA Vahur'ilt

16948 TB AURA

Lihula raj.
Kõrb, 1944. a., Lihula raj.

EMA Miira kõrb T mära
EE. Kindlaks määramata
EI. Kindlaks määramata
ISA 605 TA Arbo
IE. 965 T Hestia
II. 64 T Arend
IEE. 1864 Tk Dolde
IEI. 1918 Tk Flankeur
IIE. 10365 I. Fr. Ota
III. 1053 I. Fr. Arthur

149, 72, 154, 44, 184, 19,5, 450, I, 5, 4, 5. 25. XI 1949. a.

16950 TB HELI

Vändra raj.
Tumekõrb, 1945. a., Vändra raj.

EMA Must T mära
ISA 1040 TB Hääl
IE. Kindlaks määramata
II. 356 TB Havai
IIE. 1281 T Telma
III. 133 T Heldenknabe

158, 74, 162, 44, 194, 21, 585, I, 5, 7, 6. 30. XI 1949. a.

16952 TB GALLI

Vändra raj.
Punaraudjas, 1945. a., Vändra raj.

EMA 11014 TB Gelda
EE. Kollane T mära
EI. 824 TB Galdi
EEE. Kindlaks määramata
EEI. Kindlaks määramata
EIE. 1045 T Alma
EII. 363 TA Garibaldi

ISA 369 TA Guido
IE. Kõrb T mära
II. 241 T Graphit
IEE. Kindlaks määramata
IEI. Kindlaks määramata
IIE. 11481 I. Fr. Nelke
III. 1452 I. Fr. Grumbach

154, 74, 163, 43, 187, 20, 567, I, 6, 6, 5. 30. XI 1949. a.

16954 TB KAI

Türi raj.
Punaraudjas, 1944. a., Türi raj.

EMA 5326 TB Pille
EE. Miira kõrb T mära
EI. 416 TB Poju
EEE. Kindlaks määramata
EEI. Kindlaks määramata
EIE. 203 T Detmani tütar
EII. 220 T Peeter

ISA 1680 TB Kullar
IE. Meida hall T mära
II. 395 TA Kett
IEE. Milla raudjas T mära
IEI. Kindlaks määramata
IIE. Manna kõrb T mära
III. 171 T Karuso

148, 74, 158, 40, 180, 19,5, —, II, 5, 3, 5. 30. XI 1949. a.

16956 TB KIIRI

Vändra raj.
Raudjas, 1944. a., Vändra raj.

EMA 9340 TB Guri
EE. 1891 TA Juura
EI. 824 TB Galdi
EEE. Kindlaks määramata
EEI. 275 T Juuri
EIE. 1045 T Alma
EII. 363 TA Garibaldi

ISA 1286 TB Kuller
IE. 2122 TB Jelga
II. 395 TA Kett
IEE. Kindlaks määramata
IEI. Kindlaks määramata
IIE. Manna kõrb T mära
III. 171 T Karuso

155, 75, 162, 45, 186, 19,5, —, I, 5, 5, 5. 30. XI 1949. a.

16958 TB KADI

Vändra raj.
Kõrb, 1945. a., Vändra raj.

EMA 5322 TB Asta
EE. Lonni kõrb T mära
EI. 282 T Ametnik
EEE. Kindlaks määramata
EEI. Kindlaks määramata
EIE. 979 T Maasik
EII. 64 T Arend

ISA 1678 TB Kunda
IE. Milla T mära
II. 395 TA Kett
IEE. Kindlaks määramata
IEI. Kindlaks määramata
IIE. Manna kõrb T mära
III. 171 T Karuso

152, 74, 159, 42, 186, 19,5, —, I, 5, 5, 5. 30. XI 1949. a.

16960 TB GAARA

Vändra raj.
Kõrb, 1939. a., —

EMA Lillo kõrb T mära
EE. Kindlaks määramata
EI. Kindlaks määramata

ISA 824 TB Galdi
IE. 1045 T Alma
II. 363 TA Garibaldi
IEE. Kindlaks määramata
IEI. T täkk
IIE. 1201 T Mella
III. 240 T Grant

157, 75, 169, 42, 183, 20,5, —, I, 5, 5, 5. 30. XI 1949. a.

16962 TB —

Vändra raj.
Tumeraudjas, 1945. a., Vändra raj.

EMA 1895 TA Noora
EE. Kindlaks määramata
EI. Kindlaks määramata

ISA 369 TA Guido
IE. Kõrb T mära
II. 241 T Graphit
IEE. Kindlaks määramata
IEI. Kindlaks määramata
IIE. 11481 I. Fr. Nelke
III. 1452 I. Fr. Grumbach

154, 75, 165, 44, 187, 20,5, 577, I, 6, 7, 6. 30. XI 1949. a.

16964 TB HALI

Sovh. Pärnjõe, Vändra raj. Aluste k/n.
Punaraudjas, 1946. a., Vändra raj.

EMA Hali valge T mära

ISA 348 T Halis
IE. 978 T Milla
II. 42 T Harun
IEE. 964 T Guadiana
IEI. 43 T Meinhard
IIE. 1167 Tk Olikas
III. Hetman

153, 74, 162, 43, 188, 20, —, I, 6, 7, 6. 1. XII 1949. a.

16966 TB ULLA

Sovh. Pärnjõe, Vändra raj. Aluste k/n.
Tumeraudjas, 1945. a., Vändra raj.

EMA 10964 TB Tähti
EE. Raudjas T mära
EI. RHK täkk

ISA 1125 TA Ullar
IE. 3134 TB Tilla
II. 573 TA Uhke
IEE. T mära
IEI. 230 T Torilan
IIE. Deroute P. Br.
III. 11390 P. Br. Guichen

153, 75, 157, 45, 187, 19,5, —, I, 5, 5, 5. 1. XII 1949. a.

16968 TB KADI

Türi raj.
Raudjas, 1945. a., Türi raj.

EMA Manda T mära
EE. Kindlaks määramata
EI. Kindlaks määramata

ISA 1678 TB Kunda
IE. Milla T mära
II. 395 TA Kett
IEE. Kindlaks määramata
IEI. Kindlaks määramata
IIE. Manna kõrb T mära
III. 171 T Karuso

158, 77, 166, 46, 190, 21,5, 550, I, 5, 5, 6. 1. XII 1949. a.

16970 TB HOLLI

Vändra raj.
Kõrb, 1944. a., Vändra raj.

EMA 2353 TA Maara
EE. Kindlaks määramata
EI. Kindlaks määramata

ISA 332 T Horazius
IE. 977 T Maali
II. 42 T Harun
IEE. 963 T Heldria
IEI. 43 T Meinhard
IIE. 1167 Tk Olikas
III. Hetman

151, 76, 161, 44, 192, 19, 470, II, 6, 3, 5. 1. XII 1949. a.

16972 TB ATA

Vändra raj.
Raudjas, 1946. a., Vändra raj.

EMA 1422 T Hulli
EE. 473 T Elga
EI. 133 T Heldenknabe
EEE. Hall T mära
EEI. 25 T Doppelgänger
EIE. 1638 Tk Cabildo
EII. 1543 Tk Heldenknabe

ISA 1728 TB Agi
IE. Mustjaskõrb T mära
II. 519 TA Artist
IEE. Kindlaks määramata
IEI. Kindlaks määramata
IIE. 1243 T Hilga
III. 64 T Arend

154, 76, 171, 44, 196, 20, 570, eliit, 7, 7, 7. 1. XII 1949. a.

16974 TB HIPU

Vändra raj.
Raudjas, 1945. a., Vändra raj.

EMA Tigla kõrb T mära
EE. Raudjas T mära
EI. 284 T Montebello
EEE. Kindlaks määramata
EEI. Kindlaks määramata
EIE. 367 T Gudrun
EII. 72 T Mars

ISA 332 T Horazius
IE. 977 T Maali
II. 42 T Harun
IEE. 963 T Heldria
IEI. 43 T Meinhard
IIE. 1167 Tk Olikas
III. Hetman

152, 74, 159, 44, 185, 19, 500, II, 6, 3, 6. 1. XII 1949. a.

16976 TB KETI

Türi raj.
Kõrb, 1939. a., Türi raj.

EMA Ritta mustjaskõrb T mära
EE. Kindlaks määramata
EI. Kindlaks määramata

ISA 395 TA Kett
IE. Manna kõrb T mära
II. 171 T Karuso
IEE. Kindlaks määramata
IEI. Kindlaks määramata
IIE. Feernaught'ilt
III. 169 T Karuso

158, 77, 167, 45, 192, 21, 560, I, 5, 8, 6. 1. XII 1949. a.

16978 TB TIIA

Vändra raj.
Raudjas, 1945. a., Vändra raj.

EMA Raudjas T mära

ISA 865 TA Tailur
IE. Nooli raudjas T mära
II. 640 TB Toolan
IEE. Kindlaks määramata
IEI. Kindlaks määramata
IIE. Klutra raudjas T mära
III. 305 T Toivo

155, 76, 159, 41, 190, 19,5, 490, I, 5, 5, 5. 1. XII 1949. a.

16980 TB HOPE

Türi raj.
Raudjas, 1945. a., Türi raj.

EMA 12368 TB Gili
EE. 3346 TB Manni
EI. 824 TB Galdi
EEE. Kindlaks määramata
EEI. Kindlaks määramata
EIE. 1045 T Alma
EII. 363 TA Garibaldi

ISA 332 T Horazius
IE. 977 T Maali
II. 42 T Harun
IEE. 963 T Heldria
IEI. 43 T Meinhard
IIE. 1167 Tk Olikas
III. Hetman

151, 73, 160, 42, 179, 19, 460, II, 6, 3, 6. 1. XII 1949. a.

16982 TB KAHI

Vändra raj.
Kõrb, 1944. a., Vändra raj.

EMA Miira must T mära
EE. Kindlaks määramata
EI. Kindlaks määramata

ISA 1288 TB Kalevi
IE. Punane T mära
II. 171 T Karuso
IEE. Kindlaks määramata
IEI. Kindlaks määramata
IIE. Feernaught'ilt
III. 169 T Karuso

157, 78, 167, 46, 193, 20,5, 555, I, 5, 7, 5. 1. XII 1949. a.

16984 TB KAI

Türi raj.
Tumekõrb, 1945. a., Türi raj.

EMA Keti kõrb T mära
EE. Rita kõrb T mära
EI. 395 TA Kett
EEE. Kindlaks määramata
EEI. Kindlaks määramata
EIE. Manna kõrb T mära
EII. 171 T Karuso

ISA 1678 TB Kunda
IE. Milla T mära
II. 395 TA Kett
IEE. Kindlaks määramata
IEI. Kindlaks määramata
IIE. Manna kõrb T mära
III. 171 T Karuso

155, 76, 162, 44, 197, 20, 520, I, 5, 6, 5. 1. XII 1949. a.

16986 TB KAILI

Türi raj.
Raudjas, 1946. a., Türi raj.

EMA 5328 TB Aara
EE. Tiks punane T mära
EI. 426 TB Askar-Tiivik
EEE. Kindlaks määramata
EEI. Kindlaks määramata
EIE. 1045 T Alma
EII. 64 T Arend

ISA 1678 TB Kunda
IE. Milla T mära
II. 395 TA Kett
IEE. Kindlaks määramata
IEI. Kindlaks määramata
IIE. Manna kõrb T mära
III. 171 T Karuso

152, 74, 159, 42, 182, 19,5, 460, I, 6, 5, 6. 1. XII 1949. a.

16988 TB KAASI

Vändra raj.
Kõrb, 1943. a., Vändra raj.

EMA Miira kõrb T mära
EE. Kindlaks määramata
EI. Kindlaks määramata

ISA 1288 TB Kalevi
IE. Punane T mära
II. 171 T Karuso
IEE. Kindlaks määramata
IEI. Kindlaks määramata
IIE. Feernaught'ilt
III. 169 T Karuso

157, 78, 167, 41, 190, 19,5, 550, I, 5, 5, 5. 1. XII 1949. a.

16990 TB HELLU

Kolh. „Rahu", Pärnu-Jaagupi raj. Are k/n.
Punaraudjas 1941. a., Vändra raj.

EMA Malle kimmel T mära
EE. T mära
EI. T täkk

ISA 753 TA Halivat
IE. 2296 TB Leidulaps
II. 527 TA Hasavat
IEE. 990 T Heero
IEI. 42 E Agu
IIE. 1279 T Arika
III. 317 T Hingstar

148, —, 155, —, 182, 19,5, —, I, 6, 3,5, 7. 2. XII 1949. a.
1946. a., raudjas, t., 3324 TB Upi — 1183 TA Uksu'lt

16992 TB GILLA

Kolh. „Rahu", Pärnu-Jaagupi raj. Are k/n.
Valkjasraudjas, 1944. a., Pärnu-Jaagupi raj.

EMA Kõrb T mära
ISA 351 TA Golf
IE. 1941 Tk Madeira
II. 261 T Granit
IEE. 1784 Tk Haselnuss
IEI. 43 T Meinhard
IIE. Noora hall T mära
III. 1755 Tk Hausierer

153, 78, 160, 44, 182, 20,5, 530, I, 5, 5, 5. 2. XII 1949. a.

16994 TB HIIRI

Kolh. „Rahu", Pärnu-Jaagupi raj. Are k/n.
Ahkmust, 1943. a., Pärnu-Jaagupi raj.

EMA 12748 TB Hiksi
EE. Raudjas T mära
EI. 333 T Helpo
EEE. Kindlaks määramata
EEI. Kindlaks määramata
EIE. 987 T Stella
EII. 133 T Heldenknabe
ISA 129 T Hasmo
IE. 957 T Waldfrau
II. 1649 Tk Hyperion
IEE. 952 T Hermia
IEI. 5456 Hk Veighton-Squiere
IIE. Burja
III. Hetman

154, 75, 166, 44, 182, 20, 562, I, 6, 5, 5. 2. XII 1949. a.

16996 TB ULLI

Vändra raj.
Kõrb, 1942. a., Vändra raj.

EMA Tiksu kõrb T mära
EE. Kindlaks määramata
EI. Kindlaks määramata
ISA 573 TA Uhke
IE. Deroute P. Br.
II. 11390 P. Br. Guichen
IEE. Fleurette
IEI. Ulloa
IIE. Yel
III. Saxon

152, 75, 162, 44, 185, 20, 532, I, 5, 6, 6. 2. XII 1949. a.

16998 TB VIDI

Pärnu-Jaagupi raj.
Raudjaskimmel, 1946. a., Pärnu-Jaagupi raj.

EMA 5276 TB Harma
EE. 1863 TA Hulda
EI. 402 TB Hentu
EEE. 1135 T Tella
EEI. 313 T Hermes
EIE. 1262 T Almi
EII. 336 T Herold
ISA 981 TA Väle
IE. 1262 T Almi
II. 571 TA Virk
IEE. 92 T Dora
IEI. 64 T Arend
IIE. 3989 P. Br. Union
III. 8741 P. Br. Dol

152, 74, 159, 40, 185, 20,5, 562, I, 6, 6, 5. 2. XII 1949. a.

17000 TB VIIRE

Vändra raj.
Raudjas, 1946. a., Vändra raj.

EMA Eisi T māra
EE. Kindlaks määramata
EI. Kindlaks määramata

ISA 1099 TA Vilgu
IE. Mall kimmel T māra
II. 571 TA Virk
IEE. Kindlaks määramata
IEI. Kindlaks määramata
IIE. 3989 P. Br. Union
III. 8741 P. Br. Dol

152, 74, 164, 44, 186, 21,5, 555, I, 5, 6, 6. 2. XII 1949. a.

17002 TB HUBI

Tori Hobusekasvandus, Vändra raj. Tori k/n.
Tumeraudjas, 4. II 1947. a., Vändra raj.

EMA 3679 TA Ubi
EE. 2105 TA Vaika
EI. 573 TA Uhke
EEE. 1548 TB Hupa
EEI. 571 TA Virk
EIE. Deroute P. Br.
EII. 11390 P. Br. Guichen

ISA 2122 TB Hevo
IE. 2287 TA Laida
II. 584 TB Hernes
IEE. 1533 TA Hesta
IEI. 649 TA Loots
IIE. 958 T Walhalla
III. 42 T Harun

152, 76, 159, 44, 184, 21, 523, I, 8, 6, 6. 2. XII 1949. a.

17004 TB HEVA

Tori Hobusekasvandus, Vändra raj. Tori k/n.
Raudjas, 9. IV 1947. a., Vändra raj.

EMA 3539 TA Uha
EE. 1690 TB Halda
EI. 573 TA Uhke
EEE. 977 T Maali
EEI. 42 T Harun
EIE. Deroute P. Br.
EII. 11390 P. Br. Guichen

ISA 2122 TB Hevo
IE. 2287 TA Laida
II. 584 TB Hernes
IEE. 1533 TA Hesta
IEI. 649 TA Loots
IIE. 958 T Walhalla
III. 42 T Harun

153, 71, 157, 42, 179, 20,5, 480, I, 8, 5, 7. 2. XII 1949. a.
1951. a. 21. I, raudjas, m., 5509 TB Uva 1625 TA Uhur'ilt
28. VIII 1951. a. Vändras, pikamaa veo- ja sõiduvõistlustel
25 km veos, koorem 1225 kg, aeg 3.38.00
25 km sõidus, koorem 329 kg, aeg 1.27.09

17006 TB UHKLEIDI

Tori Hobusekasvandus, Vändra raj. Tori k/n.
Kõrb, 13. V 1947. a., Vändra raj.

EMA 2296 TB Leidulaps
EE. 990 T Heero
EI. 42 E Agu
EEE. 969 T Malva
EEI. 1543 Tk Heldenknabe
EIE. 446 E Leedi
EII. E täkk

ISA 1123 TA Uhkus
IE. 2314 TB Hati
II. 573 TA Uhke
IEE. 1531 TA Harta
IEI. 317 T Hingstar
IIE. Deroute P. Br.
III. 11390 P. Br. Guichen

150, 70, 156, 42, 174, 20,5, —, I, 8, 4, 7. 2. XII 1949. a.
1952. a. 8. III, kõrb, m., 6579 TB Geiša 2430 TB Gaudeamus'elt
16. IX 1955. a., Viljandis, veo- ja sõiduvõistlustel VIII—IX koht
2000 m veos aeg 17.31.3
2000 m sõidus aeg 6.33.3
kaugusveos 108 m

17008 TB HEESI

Kolh. „Ühendatud Jõud", Abja raj. Rajangu k/n.
Punaraudajas, 1939. a., Abja raj.

EMA Daisi raudjas T mära
EE. Kindlaks määramata
EI. Kindlaks määramata

ISA 353 TA Henkel
IE. 1283 T Aade
II. 42 T Harun
IEE. 967 T Malanja
IEI. 64 T Arend
IIE. 1167 Tk Olikas
III. Hetman

156, 77, 175, 41, 186, 21, —, I, 5, 7, 5. 3. XII 1949. a.
1947. a., heleraudjas, m., 5105 TB Holmi 322 T Helios'elt

17010 TB HIIU

Kolh. „Ühendatud Jõud", Abja raj. Rajangu k/n.
Raudjas, 1945. a., Abja raj.

EMA 17008 TB Heesi
EE. Daisi raudjas T mära
EI. 353 TA Henkel
EEE. Kindlaks määramata
EEI. Kindlaks määramata
EIE. 1283 T Aade
EII. 42 T Harun

ISA 322 T Helios
IE. 984 T Maiju
II. 133 T Heldenknabe
IEE. 1864 Tk Dolde
IEI. 43 T Meinhard
IIE. 1638 Tk Cabildo
III. 1543 Tk Heldenknabe

157, 77, 164, 41, 180, 20, —, II, 5, 3, 5. 3. XII 1949. a.

17012 TB HERTA

Kolh. „Ühendatud Jõud", Abja raj. Rajangu k/n.
Punaraudjas, 1946. a., Abja raj.

EMA Nelly raudjas T mära
EE. Kindlaks määramata
EI. Kindlaks määramata

ISA 332 T Horazius
IE. 977 T Maali
II. 42 T Harun
IEE. 963 T Heldria
IEI. 43 T Meinhard
IIE. 1167 Tk Olikas
III. Hetman

153, 76, 161, 43, 183, 19,5, —, I, 5, 5, 5. 3. XII 1949. a.

17014 TB LOONI

Abja raj.
Kõrb, 1946. a., —

EMA Miira kõrb T mära
EE. Kindlaks määramata
EI. Kindlaks määramata

ISA 1227 TA Leigur
IE. 1984 TB Siluk
II. 649 TA Loots
IEE. Maara kõrb T mära
IEI. 206 T Sultan
IIE. 16019 P. Br. Joyense
III. 14213 P. Br. Intact

153, 74, 159, 44, 187, 20,5, —, I, 5, 7, 5. 4. XII 1949. a.

17016 TB ADA

Sovh. Kohila, Rapla raj. Kohila k/n.
Kõrb, 1942. a., Rapla raj.

EMA 1604 TB Hasta
EE. Miira raudjas T mära
EI. 315 T Harley
EEE. Kindlaks määramata
EEI. Kindlaks määramata
EIE. 1283 T Aade
EII. 133 T Heldenknabe

ISA 298 T Ainto
IE. 986 T Hoiva
II. 64 T Arend
IEE. 974 T Dame
IEI. 1543 Tk Heldenknabe
IIE. 10365 I. Fr. Ota
III. 1053 I. Fr. Arthur

153, —, 158, —, 184, 20, 430, II, 4, 4,5, 5. 23. X 1949. a.
1949. a. 31. III, punane, t., 4566 TB Talvi — 857 TA Tambur'ilt
1952. a. 21. VI, punane, m., Viira — Virki'lt

17018 TB AARA

Kolh. „Võit", Abja raj. Abja k/n.
Raudjas, 1945. a., Abja raj.

EMA Raudjas T mära

ISA 1216 TB Aali
IE. Ermi T mära
II. 607 TA Ardino
IEE. Kindlaks määramata
IEI. Kindlaks määramata
IIE. 1154 T Diina
III. 64 T Arend

152, 76, 161, 42, 190, 19,5, —, I, 5, 5, 5. 4. XII 1949. a.

17020 TB URVE

Abja raj.
Kõrb, 1946. a., Abja raj.

EMA 5684 TB Leebi
EE. Kindlaks määramata
EI. Kindlaks määramata

ISA 1860 TB Urmas
IE. 2157 TA Virgi
II. 573 TA Uhke
IEE. 1752 TB Asta
IEI. 571 TA Virk
IIE. Deroute P. Br.
III. 11390 P. Br. Guichen

154, 78, 167, 45, 192, 20, —, I, 6, 7, 6. 4. XII 1949. a.

17022 TB HUTI

Kolh. „Koit", Abja raj. Abja k/n.
Raudjas, 1943. a., Abja raj.

EMA Vilma raudjas T mära
EE. Kindlaks määramata
EI. 23 T Weltman
EIE. 952 T Hermia
EII. 5456 Hk Veighton-Squiere

ISA 332 T Horazius
IE. 977 T Maali
II. 42 T Harun
IEE. 963 T Heldria
IEI. 43 T Meinhard
IIE. 1167 Tk Olikas
III. Hetman

154, —, 160, —, 194, 20, —, eliit, 8, 6, 8. 4. XII 1949. a.

17024 TB LEEDI

Kolh. „Võit", Abja raj. Abja k/n.
Punaraudjas, 1946. a., Abja raj.

EMA 5672 TB Asti
EE. Kindlaks määramata
EI. Kindlaks määramata

ISA 973 TA Lennuk
IE. Lonny raudjas T mära
II. 649 TA Loots
IEE. 169 T Karuso tütar
IEI. 12 T Hetman
IIE. 16019 P. Br. Joyense
III. 14213 P. Br. Intact

150, 75, 158, 45, 183, 20,5, —, I, 6, 6, 6. 4. XII 1949. a.

17026 TB GAIDA

Abja raj.
Punaraudjas, 1940. a., Abja raj.

EMA 1725 TA Mimmi
EE. Kindlaks määramata
EI. Kindlaks määramata

ISA 746 TB Gumbo
IE. 1280 T Armi
II. 240 T Grant
IEE. 983 T Minni
IEI. 64 T Arend
IIE. 8978 I. Fr. Palota
III. 1505 I. Fr. Graf Ganges

155, 76, 168, 46, 193, 20, —, I, 6, 6, 6. 5. XII 1949. a.
1952. a. 22. V, heleraudjas, t., 2499 TB Sepo 2718 TB Sektor'ilt
1. IX 1954. a. Abjas, veo- ja sõiduvõistlustel XIII—XIV koht
2000 m veos aeg 19.27.4
2000 m sõidus aeg 7.24.5
kaugusveos 248 m
27. XII 1954. a. Abjas, veo- ja sõiduvõistlustel VIII—IX koht
2000 m veos aeg 19.03.8
2000 m sõidus aeg 7.18.5

17028 TB GANTA

Abja raj.
Raudjas, 1942. a., Abja raj.

EMA 1725 TA Mimmi
EE. Kindlaks määramata
EI. Kindlaks määramata

ISA 746 TB Gumbo
IE. 1280 T Armi
II. 240 T Grant
IEE. 983 T Minni
IEI. 64 T Arend
IIE. 8978 I. Fr. Palota
III. 1505 I. Fr. Graf Ganges

160, 77, 168, 46, 196, 21, —, I, 6, 8, 6. 5. XII 1949. a.
1948. a. 10. V, punane, t., 3374 TB Hermes 627 TA Helsen'ilt

17030 TB UTI

Eesti Maaviljeluse ja Maaparanduse Teadusliku Uurimise Instituudi Polli Filiaal, Abja raj. Polli k/n.
Raudjas, 1945. a., Abja raj.

EMA 4316 TB Gaida
EE. Eevi raudjas T mära
EI. 746 TB Gumbo
EEE. Miira raudjas T mära
EEI. T täkk
EIE. 1280 T Armi
EII. 240 T Grant

ISA 797 TA Uku
IE. Deli T mära
II. 573 TA Uhke
IEE. 683 T Herni
IEI. 25 T Doppelgänger
IIE. Deroute P. Br.
III. 11390 P. Br. Guichen

153, 75, 159, 41, 178, 19,5, —, II, 6, 2, 4. 5. XII 1949. a.
1952. a., tumehall, t., 2421 TB Leo. 1485 TA Leon'ilt

17032 TB MILLA

Kolh. Karksi, Abja raj. Karksi k/n.
Kõrb, 1945. a., Abja raj.

EMA 9978 TB Giiri
EE. Koora kimmel T mära
EI. 814 TB Gaston
EEE. Kindlaks määramata
EEI. Kindlaks määramata
EIE. 1243 T Hilba
EII. 363 TA Garibaldi

ISA 1736 TB Maidu
IE. 4336 TB Milla
II. 540 TB Mainur
IEE. Kindlaks määramata
IEI. Mihkel T täkk
IIE. Kõrb T mära
III. 253 T Marsol

153, 76, 164, 46, 194, 20, —, I, 6, 6, 6. 5. XII 1949. a.

17034 TB GANNI

Viljandi raj.
Tumeraudjas, 1946. a., Viljandi raj.

EMA 1809 TA Tella
EE. Raudjas T mära
EI. 280 T Trump
EEE. Kindlaks määramata
EEI. 169 T Karuso
EIE. 967 T Malanja
EII. 63 T Tello

ISA 354 TB Gandhi
IE. 984 T Maiju
II. 261 T Granit
IEE. 1864 Tk Dolde
IEI. 43 T Meinhard
IIE. Noora hall T mära
III. 1755 Tk Hausierer

153, —, 158, —, 190, 20,5, —, I, 5, 5, 5. 6. XII 1949. a.

17036 TB ALLI

Tõrva raj.
Raudjas, 1945. a., Tõrva raj.

EMA 11860 TB Miira
EE. Must T mära
EI. 794 TB Miklik
EEE. Kindlaks määramata
EEI. Kindlaks määramata
EIE. 1516 TB Plonni
EII. 228 T Marras

ISA 1324 TB Arvi
IE. Petti punane T mära
II. 497 TA Anto
IEE. Kindlaks määramata
IEI. Kindlaks määramata
IIE. 683 T Herni
III. 298 T Ainto

148, —, 160, —, 180, 19,5, —, I, 6, 4, 6. 6. XII 1949. a.

17038 TB UPSA

Kolh. „Rahu ja Töö", Tõrva raj. Vooru k/n.
Tumeraudjas, 1946. a., Tõrva raj.

EMA 12542 TB Arma
EE. Lonni kõrb T mära
EI. 519 TA Artist
EEE. Kindlaks määramata
EEI. Kindlaks määramata
EIE. 1243 T Hilba
EII. 64 T Arend

ISA 1005 TA Uhkur
IE. 1535 TA Haiti
II. 573 TA Uhke
IEE. 983 T Minni
IEI. 42 T Harun
IIE. Deroute P. Br.
III. 11390 P. Br. Guichen

152, —, 158, —, 185, 21,5, —, I, 6, 6,5, 5. 6. XII 1949. a.
1952. a. 11. VII, kõrb, m., 6423 TB Velma 3000 TB Valik'ult

17040 TB MILLA

Kolh. „Linda", Viljandi raj. Saarepeedi k/n.
Kõrb, 1943. a., Viljandi raj.

EMA Must T mära

ISA 946 TB Aadu
IE. Klarissa raudjas T mära
II. 375 TA Ajaleht
IEE. Kindlaks määramata
IEI. 25 T Doppelgänger
IIE. 969 T Malva
III. 64 T Arend

161, 79, 169, 45, 200, 20, —, I, 5, 8, 5. 7. XII 1949. a.
1950. a. 9. IV, must t., 4882 TB Urk 1125 TA Ullar'ilt
1951. a. 9. V, kõrb, t., 2665 TB Haslin 2572 TB Harilaid'ilt

17042 TB HIIVI

Kolh. „Edasi", Viljandi raj. Pärsti k/n.
Raudjas, 1946. a., Viljandi raj.

EMA 8934 TB Elli
EE. Raudjas T mära
EI. 205 T Edu
EEE. Kindlaks määramata
EEI. Kindlaks määramata
EIE. 978 T Milla
EII. 107 T Emir

ISA 1064 TB Haidak
IE. 1544 TB Andra
II. 584 TB Hernes
IEE. 962 T Martinica
IEI. 64 T Arend
IIE. 958 T Walhalla
III. 42 T Harun

159, —, 173, —, 182, 21, —, I, 7, 5, 5. 7. XII 1949. a.

17044 TB LUUDE

Kolh. „Tulevik", Viljandi raj. Paistu k/n.
Kõrb, 1945. a., Viljandi raj.

EMA 1737 TA Aisi
EE. 594 T Tella
EI. 298 T Ainto
EEE. Miira T mära
EEI. 29 T Express
EIE. 986 T Hoiva
EII. 64 T Arend

ISA 1345 TA Laugur
IE. 2652 TB Hasona
II. 649 TA Loots
IEE. Horni T mära
IEI. 403 TA Hason
IIE. 16019 P. Br. Joyense
III. 14213 P. Br. Intact

153, 74, 159, 45, 180, 19,5, 515, I, 6, 5, 5. 7. XII 1949. a.

17046 TB URSULA

Kolh. „Tulevik", Viljandi raj. Paistu k/n.
Punaraudjas, 1. V 1947. a., Viljandi raj.

EMA 3908 TB Hulda
EE. 1345 T Ella
EI. 399 TA Hommik
EEE. 64 T Ulla
EEI. 205 T Edu
EIE. 1283 T Aade
EII. 42 T Harun

ISA 1185 TA Uuras
IE. 2314 TB Hati
II. 573 TA Uhke
IEE. 1531 TA Harita
IEI. 317 T Hingstar
IIE. Deroute P. Br.
III. 11390 P. Br. Guichen

155, —, 165, —, 192, 21, —, I, 8, 7,5, 5. 5. XII 1949. a.
1951. a. Viljandis, jõudluskatsetel vedas 7100 kg 150 m
21. IX 1953. a. Viljandis, veo- ja sõiduvõistlustel
2000 m veos aeg 17.45.3
2000 m sõidus aeg 7.07.7
kaugusveos 589 m
4. X 1953. a. Viljandis, veo- ja sõiduvõistlustel
2000 m veos aeg 16.53.5
2000 m sõidus aeg 6.45.3
kaugusveos 918 m

17048 TB HASSU

Viljandis
Punaraudjas, IV 1947. a., —

EMA T mära

ISA 1974 TB Hurt
IE. 1842 TB Helgi
II. 675 TA Hardi
IEE. 418 T Dama
IEI. 332 T Horazius
IIE. 1237 T Alla
III. 317 T Hingstar

154, —, 159, —, 185, 20, —, I, 5, 6, 6. 7. XII 1949. a.

17050 TB ULLI

Viljandi raj.
Raudjas, 28. VI 1947. a., Elva raj.

EMA 2720 TB Hasna
EE. 1308 T Miida
EI. 129 T Hasmo
EEE. Kindlaks määramata
EEI. Kindlaks määramata
EIE. 957 T Waldfrau
EII. 1649 Tk Hyperion

ISA 1169 TA Uljar
IE. 2176 TB Gamil
II. 573 TA Uhke
IEE. Punakimmel T mära
IEI. 777 TA Kandur
IIE. Deroute P. Br.
III. 11390 P. Br. Guichen

153, —, 164, —, 198, 21, —, eliit, 7, 7, 7. 7. XII 1949. a.

17052 TB ARMA

Kolh. „Ühendatud Jõud", Abja raj. Rajangu k/n.
Kõrb, 1943. a., Abja raj.

EMA 5718 TB Hille
EE. Kindlaks määramata
EI. Kindlaks määramata

ISA 1216 TB Aali
IE. Ermi T mära
II. 607 TA Ardino
IEE. Kindlaks määramata
IEI. T täkk
IIE. 1154 T Diina
III. 64 T Arend

151, 75, 161, 44, 189, 19,5, —, I, 6, 5, 5. 3. XII 1949. a.

17054 TB HARTA

Kolh. „Edasi", Viljandi raj. Pärsti k/n.
Tumeraudjas, 1946. a., Viljandi raj.

EMA 10916 TB Halme
EE. Maia raudjas T mära
EI. 675 TA Hardi
EEE. Kindlaks määramata
EEI. Kindlaks määramata
EIE. 1237 T Alla
EII. 317 T Hingstar

ISA 1064 TB Haidak
IE. 1544 TB Andra
II. 584 TB Hernes
IEE. 962 T Martinica
IEI. 64 T Arend
IIE. 958 T Walhalla
III. 42 T Harun

152, —, 161, —, 184, 20, —, I, 7, 6, 6. 8. XII 1949. a.

17056 TB SÄIKE

Kolh. M. I. Kalinini nim., Suure-Jaani raj. Mõisaküla k/n.
Kõrb, 1942. a., Suure-Jaani raj.

EMA Kõrb T mära

ISA 901 TA Sasku
IE. 1334 T Milka
II. 569 TA Sammur
IEE. Ella
IEI. Prits
IIE. Epase P. Br.
III. 5908 P. Br. Vidangeur

153, —, 157, —, 185, 19, —, II, 7, 3, 7. 9. XII 1949. a.

17058 TB HEEDI

Kolh. M. I. Kalinini nim., Suure-Jaani raj. Mõisaküla k/n.
Raudjas, 1941. a., Suure-Jaani raj.

EMA 9690 TB Hulda
EE. Raudjas T mära
EI. 400 TB Hindustan
EEE. Helda T mära
EEI. T täkk
EIE. 957 T Waldfrau
EII. 317 T Hingstar

ISA 675 TA Hardi
IE. 1237 T Alla
II. 317 T Hingstar
IEE. 964 T Guadiana
IEI. 64 T Arend
IIE. 1284 T Maimu
III. 133 T Heldenknabe

153, —, 159, —, 188, 20, —, eliit, 8, 6, 7. 9. XII 1949. a.
1949. a. 13. IV, punane, m., 18422 TB Hulla 2124 TB Hetk'ilt
1951. a. 17. V, raudjas, t., 2587 TB Teelek 1555 TA Tuljak'ilt
8. VIII 1950. a. Olustveres, pikamaa veo- ja sõiduvõistlustel III koht
25 km veos, koorem 1237 kg, aeg 3.41.56
25 km sõidus, koorem 330 kg, aeg 1.26.10

17060 TB LIIU

Kolh. M. I. Kalinini nim., Suure-Jaani raj. Mõisaküla k/n.
Raudjas, 1945. a., Suure-Jaani raj.

EMA Raudjas T mära

ISA 1021 TA Lembo
IE. 1559 TA Mimi-Lee
II. 649 TA Loots
IEE. 644 T Lauk
IEI. 50 T Mavr
IIE. 16019 P. Br. Joyense
III. 14213 P. Br. Intact

154, —, 160, —, 184, 20,5, —, eliit, 7, 7, 7. 9. XII 1949. a.
3. IX 1954. a. Kolga-Jaanis, veo- ja sõiduvõistlustel XV koht
2000 m veos aeg 18.38.7
2000 m sõidus aeg 6.50.2
kaugusveos 263 m

17062 TB URVE

Kolh. „Leninlik Tee", Türi raj. Ollepa k/n.
Punaraudjas, 1943. a., Türi raj.

EMA Aara T mära
EE. Kindlaks määramata
EI. 89 T Attila
EIE. Karmen
EII. Kino H

ISA 1610 TB Ubi
IE. 1748 TB Nanna
II. 573 TA Uhke
IEE. T mära
IEI. 108 T Juku
IIE. Deroute P. Br.
III. 11390 P. Br. Guichen

161, —, 167, —, 190, 19,5, —, I, 6, 5, 6. 9. XII 1949. a.

17064 TB KAADI

Türi raj.
Raudjas, 1945. a., Türi raj.

EMA 4770 TB Tonni
EE. Alvi T mära
EI. 640 TB Toolan
EEE. Raudjas T mära
EEI. 298 T Ainto
EIE. Klutra raudjas T mära
EII. 305 T Toivo

ISA 1092 TB Karmet
IE. Pipsi raudjas T mära
II. 240 T Grant
IEE. Kindlaks määramata
IEI. 47 T Wildfang
IIE. 8978 I. Fr. Palota
III. 1505 I. Fr. Graf Ganges

155, 76, 161, 43, 190, 20, 540, I, 6, 6, 6. 9. XII 1949. a.

17066 TB LAIU

Türi raj.
Punaraudjas, 1945. a., Türi raj.

EMA 11534 TB Kalla
EE. Kõrb T mära
EI. 395 TA Kett
EEE. Kindlaks määramata
EEI. Kindlaks määramata
EIE. Manna kõrb T mära
EII. 171 T Karuso

ISA 1021 TA Lembo
IE. 1559 TA Mimi-Lee
II. 649 TA Loots
IEE. 644 T Lauk
IEI. 50 T Mavr
IIE. 16019 P. Br. Joyense
III. 14213 P. Br. Intact

154, 77, 160, 40, 184, 20,5, —, I, 6, 6, 7. 9. XII 1949. a.

17068 TB SAI

Suure-Jaani raj.
Kõrb, 1945 a., Suure-Jaani raj.

EMA Must T mära

ISA 901 TA Sasku
IE. 1334 T Milka
II. 569 TA Sammur
IEE. Ella
IEI. Prits
IIE. Epase P. Br.
III. 5908 P. Br. Vidangeur

154, —, 161, —, 182, 20, —, I, 5, 5, 5. 9. XII 1949. a.

17070 TB MAINA

Kolh. „Avangard", Põltsamaa raj. Järavere k/n.
Raudjas, 1943. a., Türi raj.

EMA 4846 TB Miira
EE. Kindlaks määramata
EI. Kindlaks määramata

ISA 475 TA Madin
IE. Punane T mära
II. 239 T Markgraf
IEE. Kindlaks määramata
IEI. Kindlaks määramata
IIE. 17145 I. Fr. Dora
III. 1508 I. Fr. Markfried

156, —, 159, —, 190, 20, —, I, 6, 6, 6. 9. XIII 1949. a.
1948. a. 29. V, punane, m., 18624 TB Hoide 2606 TB Hosman'ilt
8. VIII 1950. a. Olustveres, pikamaa veo- ja sõiduvõistlustel IV—V koht
25 km veos, koorem 1305 kg, aeg 3.53.19
25 km sõidus, koorem 348 kg, aeg 1.24.30

17072 TB VIVA

Kolh. „Avangard", Põltsamaa raj. Järavere k/n.
Raudjas, 1944. a., Põltsamaa raj.

EMA 3228 TB Hambor
EE. Gulba T mära
EI. 317 T Hingstar
EEE. T mära
EEI. 240 T Grant
EIE. 1284 T Maimu
EII. 133 T Heldenknabe

ISA 571 TA Virk
IE. 3989 P. Br. Union
II. 8741 P. Br. Dol
IEE. 3323 P. Br. Omega
IEI. 4613 P. Br. Melkart
IIE. Bichette P. Br.
III. 4580 P. Br. Quistinic

152, —, 157, —, 186, 20,5, —, eliit, 7, 6,5, 7. 9. XII 1949. a.

17074 TB SOKI

Kolh. „Leninlik Tee", Türi raj. Ollepa k/n.
Raudjas, 1944. a., Türi raj.

EMA 1319 E Lalli
EE. Miira E mära
EI. 72 E Lari
EEE. Tella E mära
EEI. 15 E Aeska-Juku
EIE. 244 E Toksi
EII. 23 E Lari

ISA 901 TA Sasku
IE. 1334 T Milka
II. 569 TA Sammur
IEE. Ella
IEI. Prits
IIE. Epase P. Br.
III. 5908 P. Br. Vidangeur

154, —, 162, —, 190, 19,5, —, I, 7, 5, 7. 9. XII 1949. a.
1951. a. 25. V, punaraudjas, t., Uks 2712 TB Umbar'ilt

17076 TB MIIE

Põltsamaa raj.
Raudjas, 1944. a., Põltsamaa raj.

EMA Kõrb T mära

ISA 581 TA Moki-Annok
IE. 1201 T Mella
II. 239 T Markgraf
IEE. 1072 T Heta
IEI. 72 T Mars
IIE. 17145 I. Fr. Dora
III. 1508 I. Fr. Markfried

148, —, 158, —, 178, 19, —, II, 5, 2, 4. 9. XII 1949. a.

17078 TB PEIKA

Kolh. „Säde", Põltsamaa raj. Järavere k/n.
Kõrb, 1945. a., Põltsamaa raj.

EMA 4650 TB Heppi
EE. Minni punane T mära
EI. 353 TA Henkel
EEE. Kindlaks määramata
EEI. Kindlaks määramata
EIE. 1283 T Aade
EII. 42 T Harun

ISA 588 TB Prits
IE. Kindlaks määramata
II. Kindlaks määramata

157, —, 162, —, 188, 19, —, II, 5, 3, 5. 9. XII 1949. a.
8. VIII 1950. a. Olustveres, pikamaa veo- ja sõiduvõistlustel IV—V koht
25 km veos, koorem 1290 kg, aeg 3.45.00
25 km sõidus, koorem 344 kg, aeg 1.27.50

17080 TB LEMMI

Türi raj.
Kõrb, 1945. a., Türi raj.

EMA 4750 TB Tonni
EE. Kindlaks määramata
EI. Kindlaks määramata

ISA 1021 TA Lembo
IE. 1559 TA Mimi-Lee
II. 649 TA Loots
IEE. 644 T Lauk
IEI. 50 T Mavr
IIE. 16019 P. Br. Joyense
III. 14213 P. Br. Intact

159, 75, 168, 42, 191, 21, 520, I, 7, 8, 7. 9. XII 1949. a.
1951. a. 10. IV, punaraudjas, m., 7205 TB Liisu 1441 TA Lord'ilt

---

17082 TB KAJA

Türi raj.
Punaraudjas, 1945. a., Türi raj.

EMA 9718 TB Toona
EE. Raudjas T mära
EI. 640 TB Toolan
EEE. Kindlaks määramata
EEI. Kindlaks määramata
EIE. Klutra raudjas T mära
EII. 305 T Toivo

ISA 363 TA Garibaldi
IE. 1201 T Mella
II. 240 T Grant
IEE. 1072 T Heta
IEI. 72 T Mars
IIE. 8978 I. Fr. Palota
III. 1505 I. Fr. Graf Ganges

160, 76, 167, 44, 195, 21, 558, I, 6, 8, 6. 9. XII 1949. a.
1950. a. 14. III, raudjas, m., 21134 TB Tella 1555 TA Tuljak'ilt

---

17084 TB PELLA

Haapsalu raj.
Kõrb, 1943. a., Haapsalu raj.

EMA Kindlaks määramata

ISA 1126 TB Handur
IE. Kõrb T mära
II. 625 TA Halik
IEE. Kõrb T mära
IEI. 63 T Tello
IIE. Massa mustjaskõrb T mära
III. 348 T Halis

153, 73, 155, 42, 183, 20, —, II, 5, 4, 3. 7. X 1949. a.

17086 TB MAIE

Haapsalu raj.
Kõrb, 1945. a., Haapsalu raj.

EMA Kindlaks määramata

ISA 1126 B Handur
IE. Kõrb T mära
II. 625 TA Halik
IEE. Kõrb T mära
IEI. 63 T Tello
IIE. Massa mustjaskõrb T mära
III. 348 T Halis

149, 74, 155, 43, 190, 20, —, II, 5, 4, 5. 8. X 1949. a.

17088 TB TEESI

Haapsalu raj.
Raudjas, 1946. a., Haapsalu raj.

EMA Kindlaks määramata

ISA 1590 TB Toogu
IE. T mära
II. 575 TA Tugev
IEE. Kindlaks määramata
IEI. Kindlaks määramata
IIE. 7425 P. Br. Belle
III. 11390 P. Br. Guichen

149, 73, 155, 42, 182, 19,5, —, II, 5, 3, 3. 7. X 1949. a.

17090 TB HILLA

Haapsalu raj.
Raudjas, 1945. a., Haapsalu raj.

EMA Kindlaks määramata

ISA 828 TB Hardas
IE. Kindlaks määramata
II. 317 T Hingstar
IIE. 1284 T Maimu
III. 133 T Heldenknabe

155, 72, 156, 43, 190, 20, —, II, 5, 4, 4. 7. X 1949. a.

17092 TB —

Väike-Maarja raj.
Raudjas, 2. V 1947. a., Väike-Maarja raj.

EMA Miira T mära
EE. Kindlaks määramata
EI. Kindlaks määramata

ISA 386 TB Heros
IE. Selma raudjas T mära
II. 7 RA Hermes
IEE. Kindlaks määramata
IEI. Kindlaks määramata
IIE. 6158 I. Pr. Ursel
III. Hermes I. Pr.

155, 70, 160, 40, 177, 20, —, II, 5, 7, 4. 12. X 1949. a.

17094 TB URVE

Kolh. „Uus Elu", Mustvee raj., Lullikatku k/n.
Heleraudjas, 1945. a., Mustvee raj.

EMA 2845 TA Meeri
EE. 168 T Juta
EI. 228 T Marras
EEE. Kindlaks määramata
EEI. 48 T Milan
EIE. 973 T Darja
EII. 43 T Meinhard

ISA 903 TA Urpi
IE. 1852 TB Arma
II. 573 TA Uhke
IEE. 1180 T Noora
IEI. 295 T Ajaks
IIE. Deroute P. Br.
III. 11390 P. Br. Guichen

155, 71, 161, 43, 180, 20, —, I, 6, 5, 4. 14. X 1949. a.
1951. a., tumekõrb, m., 6293 TB Saima 987 TA Sannur'ilt

17096 TB KAARA

Rakvere raj.
Heleraudjas, 1945. a., Rakvere raj.

EMA 9264 TB Upi
EE. Kindlaks määramata
EI. 650 T Uku
EIE. Kindlaks määramata
EII. Kindlaks määramata

ISA 1562 TB Kabi
IE. Kõrb T mära
II. 241 T Graphit
IEE. Kindlaks määramata
IEI. Kindlaks määramata
IIE. 11481 I. Fr. Nelke
III. 1452 I. Fr. Grumbach

150, 72, 158, 45, 191, 20, —, I, 5, 6, 5. 19. X 1949. a.

17098 TB UIDI

Kose raj.
Tumeraudjas, 1946. a., Kose raj.

EMA Kindlaks määramata

ISA 875 TA Urko
IE. Tipsi T mära
II. 573 TA Uhke
IEE. Kindlaks määramata
IEI. 47 T Wildfang
IIE. Deroute P. Br.
III. 11390 P. Br. Guichen

151, 70, 160, 42, 178, 20,5, —, II, 4, 5, 4. 22. X 1949. a.

17100 TB AINO

Sovh. Kohila, Rapla raj. Kohila k/n.
Raudjas, 1941. a., Rapla raj.

EMA 1600 TB Tiksu
EE. Kindlaks määramata
EI. Kindlaks määramata

ISA 298 T Ainto
IE. 986 T Hoiva
II. 64 T Arend
IEE. 974 T Dame
IEI. 1543 Tk Heldenknabe
IIE. 10365 I. Fr. Ota
III. 1053 I. Fr. Arthur

149, —, 149, —, 189, 20, 548, II, 5, 3, 6. 23. X 1949. a.
1950. a., punane, t., Tamur 857 TA Tambur'ilt
1952. a., punane, m., Viki 3578 TB Virki'lt

17102 TB MAARE

Suure-Jaani raj.
Raudjas, 1946. a., Suure-Jaani raj.

EMA 4688 TB Hirma
EE. Kindlaks määramata
EI. 593 TA Hülo
EIE. Norma kõrb T mära
EII. 333 T Helpo

ISA 2150 TB Moksi
IE. Raudjas T mära
II. 475 TA Madin
IEE. Kindlaks määramata
IEI. Kindlaks määramata
IIE. Punane T mära
III. 239 T Markgraf

151, —, 159, —, 189, 19, —, I, 6, 5, 6. 8. XII 1949. a.

17104 TB HIPI

Kolh. „Pioneer", Antsla raj. Kurenurme k/n.
Punaraudjas, 1943. a., Antsla raj.

EMA 3067 TA Hello
EE. 1323 T Leedi
EI. 296 T Tross
EEE. Kindlaks määramata
EEI. Kindlaks määramata
EIE. 954 T Daisy
EII. 63 T Tello
ISA 399 TA Hommik
IE. 1283 T Aade
II. 42 T Harun
IEE. 967 T Malanja
IEI. 64 T Arend
IIE. 1167 Tk Olikas
III. Hetman

158, —, 165, —, 190, 21, —, I, 6, 8, 6. 7. III 1951. a.

17106 TB LOORE

Otepää raj.
Raudjas, 26. V 1947. a., Valga raj.

EMA 5770 TB Marta
EE. Must T mära
EI. 581 TA Moki-Annok
EEE. Kindlaks määramata
EEI. Kindlaks määramata
EIE. 1201 T Mella
EII. 239 T Markgraf
ISA 649 TA Loots
IE. 16019 P. Br. Joyense
II. 14213 P. Br. Intact
IEE. Diane
IEI. Fripoun
IIE. Gonette
III. Uruf

156, —, 161, —, 193, 19,5, —, I, 6, 6,5, 5,5. 16. III 1950. a.

17108 TB HARE

Põltsamaa raj.
Kõrb, 24. IV 1947. a., Põltsamaa raj.

EMA Olli T mära
EE. 4216 TB Diana
EI. 658 TB Hopak
EEE. 2374 LS Lilli
EEI. 53 T Dedal
EIE. T mära
EII. 332 T Horazius
ISA 675 TA Hardi
IE. 1237 T Alla
II. 317 T Hingstar
IEE. 964 T Guadiana
IEI. 64 T Arend
IIE. 1284 T Maimu
III. 133 T Heldenknabe

151, —, 158, —, 180, 18,75, —, I, 6, 4, 5. 11. V 1950. a.

17110 TB VIIRA

Kolh. „Tee Kommunismile", Põltsamaa raj. Kolga-Jaani k/n.
Raudjas, 1946. a., Põltsamaa raj.

EMA Aasi T mära
EE. 4238 TB Kati
EI. 654 TB Aadu
EEE. 868 T Mascha
EEI. 240 T Grant
EIE. Maara T mära
EII. 315 T Harley
ISA 571 TA Virk
IE. 3989 P. Br. Union
II. 8741 P. Br. Dol
IEE. 3323 P. Br. Omega
IEI. 4613 P. Br. Melkart
IIE. Bichette P. Br.
III. 4580 P. Br. Quistinic

150, —, 160, —, 181, 19,5, —, I, 6, 5, 6. 11. V 1950. a.
1951. a. VI, raudjas, t., 2227 TB Uki 1397 TA Uku'lt

17112 TB URMA

Kolh. K. J. Vorošilovi nim., Põltsamaa raj. Kolga-Jaani k/n. Raudjas, 2. IV 947. a., —

EMA	Kalli T mära	ISA	1323 TA Urgas
EE.	Vaara T mära	IE.	1532 TB Massa
EI.	658 TB Hopak	II.	903 TA Urpi
EEE.	Kindlaks määramata	IEE.	868 T Mascha
EEI.	Kindlaks määramata	IEI.	263 T Dämon
EIE.	T mära	IIE.	1852 TB Arma
EII.	332 T Horazius	III.	573 TA Uhke

151, —, 158, —, 180, 20, —, I, 7, 5, 8. 24. V 1950. a.

17114 TB UUBE

Kolh. K. J. Vorošilovi nim., Põltsamaa raj. Kolga-Jaani k/n. Raudjas, 26. IV 1947. a., —

EMA	11948 TB Arma	ISA	1323 TA Urgas
EE.	1846 TB Noora	IE.	1532 TB Massa
EI.	413 TA Auri	II.	903 TA Urpi
EEE.	Sulu kõrb T mära	IEE.	868 T Mascha
EEI.	53 T Dedal	IEI.	263 T Dämon
EIE.	1180 T Noora	IIE.	1852 TB Arma
EII.	295 T Ajaks	III.	573 TA Uhke

154, —, 159, —, 190, 21, —, I, 7, 7, 6. 24. V 1950. a.
1951. a. 20. III, punaraudjas, t., 1785 TB Ubenko 1397 TA Uku'lt

---

17116 TB VALMI

Kolh. K. J. Vorošilovi nim., Põltsamaa raj., Kolga-Jaani k/n. Kimmel, 4. IV 1947. a., —

EMA	Mirdi T mära	ISA	1257 TA Villur
EE.	Kindlaks määramata	IE.	4238 TB Kati
EI.	658 TB Hopak	II.	571 TA Virk
EIE.	T mära	IEE.	868 T Mascha
EII.	332 T Horazius	IEI.	240 T Grant
		IIE.	3989 P. Br. Union
		III.	8741 P. Br. Dol

151, —, 156, —, 180, 20, —, I, 6, 5, 6. 24. V 1950. a.
22. XII 1952. a. Kolga-Jaanis, veo- ja sõiduvõistlustel IX—X koht
2000 m veos aeg 18.13.9
2000 m sõidus aeg 6.27.0

17118 TB GIPA

Kolh. „Esimene Mai", Paide raj. Väätsa k/n.
Raudjas, 1947. a., Paide raj.

EMA 5072 TB Tiiuk
EE. Kindlaks määramata
EI. Kindlaks määramata

ISA 2196 TB Grall
IE. Miira T mära
II. 240 T Grant
IEE. T mära
IEI. T täkk
IIE. 8978 I. Fr. Palota
III. 1505 I. Fr. Graf Ganges

154, 72, 159, 43, 183, 20, —, I, 6, 7, 7. 17. VI 1950. a.
1949. a. Toris, noorhobuste näitusel II auhind

17120 TB LIIVI

Kolh. „Esimene Mai", Paide raj. Väätsa k/n.
Kõrb, 1947. a., Paide raj.

EMA 4591 TA Goora
EE. Kõrb T mära
EI. 369 TA Guido
EEE. Kindlaks määramata
EEI. Kindlaks määramata
EIE. Kõrb T mära
EII. 241 T Graphit

ISA 1013 TA Leho
IE. 1763 TA Harba
II. 649 TA Loots
IEE. 1239 T Anna
IEI. 355 TA Hasso
IIE. 16019 P. Br. Joyense
III. 14213 P. Br. Intact

156, 76, 160, 44, 185, 20,5, —, I, 7, 8, 7. 17. VI 1950. a.

17122 TB HAIVI

Tori Hobusekasvandus, Vändra raj. Tori k/n.
Raudjas, 1947. a., Vändra raj.

EMA 3195 TA Viigi
EE. 1283 T Aade
EI. 571 TA Virk
EEE. 967 T Malanja
EEI. 64 T Arend
EIE. 3989 P. Br. Union
EII. 8741 P. Br. Dol

ISA 348 T Halis
IE. 978 T Milla
II. 42 T Harun
IEE. 964 T Guadiana
IEI. 43 T Meinhard
IIE. 1167 Tk Olikas
III. Hetman

155, 77, 164, 46, 188, 20,75, —, eliit, 8, 8, 8. 13. VI 1950. a.
1949. a. Toris, noorhobuste näitusel II auhind
21. IX 1952. a. Märjamaal, maks. jõudluskatsetel vedas vojeikovi kelguga 1050 kg

---

17124 TB MALLU

Kolh. „Võit", Pärnu-Jaagupi raj. Velise k/n.
Raudjas, 1944. a., —

EMA 1933 TA Lesta
EE. Meeri raudjas T mära
EI. 108 T Juku
EEE. Massa kõrb T mära
EEI. T täkk
EIE. Raudjas T mära
EII. 1543 Tk Heldenknabe

ISA 912 TB Miksar
IE. Manna kõrb T mära
II. 210 T Miks
IEE. Miira kõrb T mära
IEI. T täkk
IIE. 950 T Flicka
III. 43 T Meinhard

156, —, 168, —, 200, 19,5, —, I, 7, 5,5, 8. 15. VI 1950. a.

17126 TB LAHVATAR

Kolh. „Esimene Mai", Paide raj. Väätsa k/n.
Kõrb, 1947. a., Paide raj.

EMA Mirta T mära
EE. Kindlaks määramata
EI. Kindlaks määramata

ISA 1013 TA Leho
IE. 1763 TA Harba
II. 649 TA Loots
IEE. 1238 T Anna
IEI. 355 A Hasso
IIE. 16019 P. Br. Joyense
III. 14213 P. Br. Intact

157, —, 165, —, 182, 21, —, I, 5, 5, 5. 17. VI 1950. a.

17128 TB HINGA

Kolh. „Võit", Pärnu-Jaagupi raj. Velise k/n.
Ahkmust, 21. V 1946. a., Pärnu-Jaagupi raj.

EMA Mella T mära
EE. Manna kõrb T mära
EI. 91 T Maksim
EEE. Kindlaks määramata
EEI. Kindlaks määramata
EIE. Alma kõrb T mära
EII. Monarhist T täkk

ISA 317 T Hingstar
IE. 1284 T Maimu
II. 133 T Heldenknabe
IEE. 966 T Dunja
IEI. 62 T Movik
IIE. 1638 Tk Cabildo
III. 1543 Tk Heldenknabe

154, —, 162, —, 193, 21,5, —, eliit, 8, 7,5, 9. 15. VI 1950. a.

17130 TB ASTA

Kolh. „Ühine Kodu", Suure-Jaani raj. Vastemõisa k/n.
Kõrb, 1941. a., —

EMA Rapla T mära
EE. Kindlaks määramata
EI. Kindlaks määramata

ISA 325 T Arats
IE. Raudjas T mära
II. 64 T Arend
IEE. 1711 Tk Hirmala
IEI. 43 T Meinhard
IIE. 10365 I. Fr. Ota
III. 1053 I. Fr. Arthur

150, —, 156, —, 180, 19, —, I, 5, 5, 5. 21. V 1950. a.
1951. a., tumekõrb, t., Ullu 1185 TA Uuras'elt

17132 TB LEA

Sovh. Sõmerpalu, Võru raj. Sõmerpalu k/n.
Kõrb, 7. VI 1947. a., sovh. Sõmerpalu, Võru raj.

EMA Tipsi T mära
EE. Arvoosa T mära
EI. 789 TA Tarm
EEE. Kindlaks määramata
EEI. 64 T Arend
EIE. 2050 TB Manna
EII. 575 TA Tugev

ISA 1083 TA Lootsik
IE. 1755 TA Asba
II. 649 TA Loots
IEE. 1390 T Helde
IEI. 64 T Arend
IIE. 16019 P. Br. Joyense
III. 14213 P. Br. Intact

152, —, 164, —, 182, 22, —, I, 5, 5,5, 5. 20. VI 1950. a.
1951. a. 28. V, helekõrb, m., 6303 TB Uhti 1127 TA Uho'lt
1953. a., kõrb, t., Ubas 1169 TA Uljar'ilt

17134 TB HEPO

Suure-Jaani raj.
Kõrb, 6. V 1947. a., Suure-Jaani raj.

EMA 1840 TB Heksi
EE. 419 T Noora
EI. 264 T Hops
EEE. Kindlaks määramata
EEI. 121 T Heldenknabe
EIE. Kõrb T mära
EII. 121 T Heldenknabe
ISA 753 TA Halivat
IE. 2296 TB Leidulaps
II. 527 TA Hasavat
IEE. 990 T Heero
IEI. 42 E Agu
IIE. 1279 T Arika
III. 317 T Hingstar

151, —, 158, —, 185, 19, —, I, 5, 5, 5. 12. VII 1950. a.

17136 TB ULVI

Otepää raj.
Kõrb, 10. V 1947. a., Otepää raj.

EMA 2863 TA Gunda
EE. Mari kõrb T mära
EI. 354 TB Gandhi
EEE. Kõrb T mära
EEI. 62 T Movik
EIE. 984 T Maiju
EII. 261 T Granit
ISA 1017 TA Uljas
IE. 2032 TB Helde
II. 573 TA Uhke
IEE. 608 T Milla
IEI. 331 T Haalu
IIE. Deroute P. Br.
III. 11390 P. Br. Guichen

152, —, 163, —, 182, 20, —, I, 6, 6, 5. 12. VII 1950. a.

17138 TB URVO

Tartu raj.
Raudjas, 25. IV 1946. a., Suure-Jaani raj.

EMA 13078 TB Tedi
EE. Netty T mära
EI. 640 TB Toolan
EEE. Nelli T mära
EEI. T täkk
EIE. Klutra raudjas T mära
EII. 305 T Toivo
ISA 1057 TA Urmo
IE. 1852 TB Arma
II. 573 TA Uhke
IEE. 1180 T Noora
IEI. 295 T Ajaks
IIE. Deroute P. Br.
III. 11390 P. Br. Guichen

154, —, 157, —, 195, 20, —, I, 6, 6, 6. 1950. a.

17140 TB HOLLI

Kose raj.
Kõrb, 1946. a., Kose raj.

EMA Lulli T mära
EE. Kindlaks määramata
EI. Kindlaks määramata
ISA 755 TA Hümar
IE. 1481 TA Arfosa
II. 527 TA Hasavat
IEE. 1284 T Maimu
IEI. 64 T Arend
IIE. 1279 T Arika
III. 317 T Hingstar

149, —, 160, —, 191, 21, —, I, 5, 5, 6. 12. VII 1950. a.

17142 TB MANNA

Suure-Jaani raj.
Raudjas, 1943. a., Suure-Jaani raj.

EMA 2032 TB Helde
EE. 608 T Milla
EI. 331 T Haalu
EEE. Norma T mära
EEI. 47 T Wildfang
EIE. 1154 T Diina
EII. 42 T Harun

ISA 581 TA Moki-Annok
IE. 1201 T Mella
II. 239 T Markgraf
IEE. 1072 T Heta
IEI. 72 T Mars
IIE. 17145 I. Fr. Dora
III. 1508 I. Fr. Markfried

158, —, 170, —, 190, 20, —, I, 7, 6, 5. 21. VI 1950. a.

17144 TB LILLA

Viljandi raj.
Raudjas, 4. V 1947. a., Viljandi raj.

EMA 11208 TB Maia
EE. Kindlaks määramata
EI. Kindlaks määramata

ISA 1021 TA Lembo
IE. 1559 TA Mimi-Lee
II. 649 TA Loots
IEE. 644 T Lauk
IEI. 50 T Mavr
IIE. 16019 P. Br. Joyense
III. 14213 P. Br. Intact

152, —, 154, —, 182, 19,5, —, I, 6, 6, 6. 14. VII 1950. a.

17146 TB VIIU

Põltsamaa raj.
Punane, 1945. a., Põltsamaa raj.

EMA Peta kõrb T mära
EE. Kindlaks määramata
EI. Kindlaks määramata

ISA 571 TA Virk
IE. 3989 P. Br. Union
II. 8741 P. Br. Dol
IEE. 3323 P. Br. Omega
IEI. 4613 P. Br. Melkart
IIE. Bichette P. Br.
III. 4580 P. Br. Quistinic

157, —, 172, —, 190, 20,5, —, I, 6, 7, 5. 12. VII 1950. a.

17148 TB MIIDA

Kolh. M. I. Kalinini nim., Suure-Jaani raj. Mõisaküla k/n.
Heleraudjas, 1947. a., Türi raj.

EMA Kalli raudjas T mära
EE. Raudjas T mära
EI. 363 TA Garibaldi
EEE. Kindlaks määramata
EEI. Kindlaks määramata
EIE. 1201 T Mella
EII. 240 T Grant

ISA 581 TA Moki-Annok
IE. 1201 T Mella
II. 239 T Markgraf
IEE. 1072 T Heta
IEI. 72 T Mars
IIE. 17145 I. Fr. Dora
III. 1508 I. Fr. Markfried

151, —, 157, —, 182, 19, —, II, 7, 3, 7. 21. VI 1950. a.

17150 TB ULLA

Suure-Jaani raj.
Punane, 1946. a., Suure-Jaani raj.

EMA Muti must T mära
EE. T mära
EI. T täkk

ISA 1123 TA Uhkus
IE. 2314 TB Hati
II. 573 TA Uhke
IEE. 1531 TA Harita
IEI. 317 T Hingstar
IIE. Deroute P. Br.
III. 11390 P. Br. Guichen

150, —, 160, —, 180, 19,5, —, I, 5, 5, 6. 29. VI 1950. a.

17152 TB HALLI

Suure-Jaani raj.
Raudjas, 1946. a., Suure-Jaani raj.

EMA 3293 TA Helka
EE. Miini valge T mära
EI. 936 TB Hestur
EEE. Kindlaks määramata
EEI. Kindlaks määramata
EIE. 1533 TA Hesta
EII. 527 TA Hasavat

ISA 1294 TB Vell
IE. Hallo helehall T mära
II. 571 TA Virk
IEE. Kindlaks määramata
IEI. 750 TB Mürts
IIE. 3989 P. Br. Union
III. 8741 P. Br. Dol

152, —, 163, —, 186, 20, —, I, 6, 6, 5. 29. VI 1950. a.

17154 TB HELLA

Suure-Jaani raj.
Raudjas, 1934. a., —

EMA Kindlaks määramata

ISA Kindlaks määramata

152, —, 170, —, 184, 21, —, I, 6, 6, 6. 29. VI 1950. a.

17156 TB MARI

Suure-Jaani raj.
Punane, 23. VI 1945. a., Suure-Jaani raj.

EMA 4678 TB Eelik
EE. Helle T mära
EI. 205 T Edu
EEE. Kindlaks määramata
EEI. Kindlaks määramata
EIE. 978 T Milla
EII. 107 T Emir

ISA 750 TB Mürts
IE. 268 E Elsa
II. 178 T Murak
IEE. Kindlaks määramata
IEI. Kindlaks määramata
IIE. 1938 Tk Herzogin
III. 43 T Meinhard

158, —, 169, —, 188, 21, —, I, 6, 8, 7. 29. VI 1950. a.

17158 TB HETI

Kolh. „Edasi", Viljandi raj. Pärsti k/n.
Raudjas, 1947. a., Viljandi raj.

EMA Helgi T mära
EE. Kindlaks määramata
EI. Kindlaks määramata

ISA 1064 TB Haidak
IE. 1544 TB Andra
II. 584 TB Hernes
IEE. 962 T Martinica
IEI. 64 T Arend
IIE. 958 T Walhalla
III. 42 T Harun

151, —, 163, —, 185, 20,5, —, I, 6, 5, 7. 28. VI 1950. a.

17160 TB HERTI

Kolh. „Edasi", Viljandi raj. Pärsti k/n.
Kõrb, 21. IV 1945. a., Viljandi raj.

EMA Asta T mära
EE. Heti T mära
EI. 550 TB Adjunt
EEE. Kõrb T mära
EEI. Horazius T täkk
EIE. Koria tumekõrb T mära
EII. 298 T. Ainto

ISA 1850 TB Hüppi
IE. 8934 TB Elli
II. 675 TA Hardi
IEE. Raudjas T mära
IEI. 205 T Edu
IIE. 1237 T Alla
III. 317 T Hingstar

153, —, 164, —, 182, 20, —, I, 7, 5, 5. 29. VI 1950. a.
5. VIII 1951. a. Heimtalis, pikamaa veo- ja sõiduvõistlustel X koht
25 km veos, koorem 1282 kg, aeg 3.39.00
25 km sõidus, koorem 340 kg, aeg 1.29.00

17162 TB HARTA

Viljandi raj.
Kõrb, 25. V 1946. a., Viljandi raj.

EMA Gaja kõrb T mära
EE. 1338 T Aara
EI. 240 T Grant
EEE. 615 T Donna
EEI. 64 T Arend
EIE. 8978 I. Fr. Palota
EII. 1505 I. Fr. Graf Ganges

ISA 1898 TB Huppar
IE. 2099 TA Hurma
II. 753 TA Halivat
IEE. 986 T Hoiva
IEI. 403 TA Hason
IIE. 2296 TB Leidulaps
III. 527 TA Hasavat

157, —, 169, —, 186, 20,5, —, I, 7, 7, 6. 14. VII 1950. a.

17164 TB MEEDI

Rapla raj.
Kõrb, 1. IV 1946. a., Rapla raj.

EMA 2413 TA Hellu
EE. Malvi punane T mära
EI. 405 TA Haidur
EEE. Raudjas T mära
EEI. 178 T Murak
EIE. 985 T Hiito
EII. 42 T Harun

ISA 1168 TB Makit
IE. 1769 TA Eda
II. 602 TB Mikop
IEE. Mammu T mära
IEI. 205 T Edu
IIE. Manna must T mära
III. 178 T Murak

157, —, 164, —, 190, 21, —, I, 5, 5, 5. 7. VII 1950. a.

17166 TB HILDI

Kolh. „Kalju", Suure-Jaani raj. Vastsemõisa k/n.
Punaraudjas, 5. V 1945. a. Suure-Jaani raj.

EMA 4610 TB Hulla
EE. 418 T. Dama
EI. 332 T Horazius
EEE. 626 T Selma
EEI. 25 T Doppelgänger
EIE. 977 T Maali
EII. 42 T Harun

ISA 1064 TB Haidak
IE. 1544 TB Andra
II. 584 TB Hernes
IEE. 962 T Martinica
IEI. 64 T Arend
IIE. 958 T Walhalla
III. 42 T Harun

155, —, 160, —, 185, 20, —, I, 7, 6, 4. 2. VIII 1950. a.

17168 TB HALLA

Kolh. „Kalju", Suure-Jaani raj. Vastsemõisa k/n.
Raudjas, 15. V 1947. a., Suure-Jaani raj.

EMA 11906 TB Hulla
EE. 4610 TB Hulla
EI. 705 TB Hästi
EEE. 418 T Dama
EEI. 332 T Horazius
EIE. 2300 TB Hihih
EII. 317 T Hingstar

ISA 1064 TB Haidak
IE. 1544 TB Andra
II. 584 TB Hernes
IEE. 962 T Martinica
IEI. 64 T Arend
IIE. 958 T Walhalla
III. 42 T Harun

149, —, 154, —, 177, 19, —, I, 7, 4, 6. 1950. a.

17170 TB MAUSI

Kolh. „Lehola-Lembitu", Suure-Jaani raj. Olustvere k/n.
Raudjas, 2. IV 1944. a., Suure-Jaani raj.

EMA Alba kõrb T mära
EE. 81 T Tella
EI. 298 T Ainto
EEE. Kindlaks määramata
EEI. 29 T Express
EIE. 986 T Hoiva
EII. 64 T Arend

ISA 750 TB Mürts
IE. 268 E Elsa
II. 178 T Murak
IEE. Kindlaks määramata
IEI. Kindlaks määramata
IIE. 1938 Tk. Herzogin
III. 43 T Meinhard

151, —, 157, —, 183, 19,5, —, I, 6, 5, 6. 1. VIII 1950. a.

17172 TB VANDA

Rakvere raj.
Raudjas, 3. VII 1947. a., Rakvere raj.

EMA Juta T mära
EE. Kindlaks määramata
EI. 1084 TB Henno
EIE. 1538 TB Girl
EII. 315 T Harley

ISA 1031 TA Vulgar
IE. 1548 TB Hupa
II. 571 TA Virk
IEE. 957 T Waldfrau
IEI. 42 T Harun
IIE. 3989 P. Br. Union
III. 8741 P. Br. Dol

155, —, 169, —, 187, 20,5, —, I, 5, 5, 6. 7. VIII 1950. a.

17174 TB VÄLE

Kiviõli raj.
Raudjas, 29. IV 1947. a., Kiviõli k/n.

EMA Melli T mära
EE. Kindlaks määramata
EI. Kindlaks määramata

ISA 1031 TA Vulgar
IE. 1548 TB Hupa
II. 571 TA Virk
IEE. 957 T. Waldfrau
IEI. 42 T. Harun
IIE. 3989 P. Br. Union
III. 8741 P. Br. Dol

155, —, 163, —, 185, 20,5, —, I, 5, 7, 7. 15. VII 1950. a.

17176 TB UHA

Kolh. „Töö", Abja raj. Polli k/n.
Raudjas, 1947. a., Abja raj.

EMA 2418 TB Hirka
EE. Katinka kõrb T mära
EI. 74 T Hektor
EEE. LS kõrb mära
EEI. 26 T Homer
EIE. 6280 LS Blenda
EII. 22 T Harnisch

ISA 797 TA Uku
IE. Deli T mära
II. 573 TA Uhke
IEE. 683 T Herni
IEI. 25 T Doppelgänger
IIE. Deroute P. Br .
III. 11390 P. Br. Guichen

153, —, 157, —, 182, 19,5, —, II, 6, 4, 5. 4. VIII 1950. a.
1951. a. 27. V, raudjas, m., 5991 TB Suura 2718 TB Sektor'ilt

---

17178 TB URVE

Kolh. „Koit", Abja raj. Abja k/n.
Raudjas, 6. V 1946. a., Abja raj.

EMA 5628 TB Milla
EE. Maali T mära
EI. T täkk
EEE. Tella T mära
EEI. Kindlaks määramata
EIE. Kindlaks määramata
EII. Kindlaks määramata

ISA 797 TA Uku
IE. Deli T mära
II. 573 TA Uhke
IEE. 683 T Herni
IEI. 25 T Doppelgänger
IIE. Deroute P. Br.
III. 11390 P. Br. Guichen

150, —, 160, —, 186, 20, —, I, 7, 5,5, 7. 4. VIII 1950. a.
28. IX 1952. a. Pärnus, maks. jõudluskatsetel vedas vojeikovi kelguga 960 kg

---

17180 TB LOORA

Valga raj.
Raudjas, 18. VI 1947. a., Valga raj.

EMA 4610 TB Hulla
EE. 1314 TB Valli
EI. 410 TB Dangor
EEE. Raudjas T mära
EEI. 71 T Vels
EIE. Kindlaks määramata
EII. Kindlaks määramata

ISA 649 TA Loots
IE 16019 P. Br. Joyense
II. 14213 P. Br. Intact
IEE. Diane
IEI. Fripoun
IIE. Gonette
III. Uruf

158, —, 171, —, 194, 22,5, —, eliit, 7, 9, 7. 6. VIII 1950. a.

17182 TB MILVI

Antsla raj.
Kõrb, 22. VII 1947. a., Antsla raj.

EMA Hulda T mära
EE. Kindlaks määramata
EI. Hiktar T täkk

ISA 1408 TB Mauro
IE. Kõrb T mära
II. 451 TA Maurus
IEE. Kindlaks määramata
IEI. Kindlaks määramata
IIE. 1290 T Miira
III. 7 T Meinhard

152, —, 160, —, 185, 20,5, —, I, 6, 5, 6. 7. VIII 1950. a.

17186 TB LIIRA

Kolh. „Linda", Antsla raj. Antsla k/n.
Punaraudjas, 15. VI 1947. a., Antsla raj.

EMA 2712 TB Mokki
EE. 1954 TB Eti
EI. 488 TB Monte
EEE. Tipsi punane T mära
EEI. 296 T Tross
EIE. 1291 T Milvi
EII. 178 T Murak

ISA 649 TA Loots
IE. 16019 P. Br. Joyense
II. 14213 P. Br. Intact
IEE. Diane
IEI. Fripoun
IIE. Gonette
III. Uruf

152, —, 161, —, 188, 21, —, eliit, 8, 7, 8. 7. VIII 1950. a.

17188 TB HARMO

Suure-Jaani raj.
Raudjas, 18. IV 1947. a., Suure-Jaani raj.

EMA 4712 TB Ada
EE. Raudjas T mära
EI. 414 TB Amon
EEE. Kindlaks määramata
EEI. Kindlaks määramata
EIE. 860 T Olla
EII. 295 T Ajaks

ISA 753 TA Halivat
IE. 2296 TB Leidulaps
II. 527 TA Hasavat
IEE. 990 T Heero
IEI. 42 E Agu
IIE. 1279 T Arika
III. 317 T Hingstar

152, —, 160, —, 184, 20, —, I, 6, 6, 5. 31. VII 1950. a.

17190 TB LEEDI

Jõgeva raj.
Raudjas, 13. V 1947. a., Abja raj.

EMA 5718 TB Hille
EE. Kindlaks määramata
EI. Kindlaks määramata

ISA 973 TA Lennuk
IE. Lonny raudjas T mära
II. 649 TA Loots
IEE. 169 T Karuso tütar
IEI. 12 T Hetman
IIE. 16019 P. Br. Joyense
III. 14213 P. Br. Intact

163, —, 168, —, 190, 22, —, I, 6, 5, 6. 14. VIII 1950. a.

17192 TB PELLO

Tartu raj.
Raudjas, 15. V 1946. a., Mustvee raj.

EMA 6202 TB Koti
EE. Tsura raudjas T mära
EI. 501 TA Keskin
EEE. Kindlaks määramata
EEI. Kindlaks määramata
EIE. 61 T Leida
EII. 219 T Kostja
ISA 830 TB Peeduk
IE. Kindlaks määramata
II. Kindlaks määramata

151, —, 162, —, 185, 20, —, I, 6, 6, 6. 14. VIII 1950. a.

17194 TB MERI

Kolh. „Linda", Antsla raj. Antsla k/n.
Kõrb, 15. V 1947. a., Antsla raj.

EMA 7610 TB Tiiu
EE. Vuks hall T mära
EI. 183 T Milvek
EEE. Kindlaks määramata
EEI. Kindlaks määramata
EIE. 970 T Dulcinea
EII. 43 T Meinhard
ISA 451 TA Maurus
IE. 1290 T Miira
II. 7 T Meinhard
IEE. 761 T Ella
IEI. 72 T Mars
IIE. Courieri pojatütar
III. 43 T Meinhard

152, —, 158, —, 184, 19,5, —, I, 6, 6, 5. 7. VIII 1950. a.
1952. a. 7. V, kõrb, t., 2323 TB Ulaan 1629 TA Urmo'lt

17196 TB ULLE

Otepää raj.
Tumehall, 1. VII 1947. a., Otepää raj.

EMA 10650 TB Eidi
EE. Kindlaks määramata
EI. Kindlaks määramata
ISA 1017 TA Uljas
IE. 2032 TB Helde
II. 573 TA Uhke
IEE. 608 T Milla
IEI. 331 T Haalu
IIE. Deroute P. Br.
III. 11390 P. Br. Guichen

154, —, 160, —, 193, 19, —, I, 6, 5,5, 7. 8. VIII 1950. a.

17198 TB ULSI

Kolh. „Järvesalu", Otepää raj. Otepää k/n.
Kõrb, 15. V 1947. a., Otepää raj.

EMA 6314 TB Glaudi
EE. Miira kõrb T mära
EI. 432 TB Glaut
EEE. Kindlaks määramata
EEI. Kindlaks määramata
EIE. 286 T Laura
EII. 240 T Grant
ISA 1017 TA Uljas
IE. 2032 TB Helde
II. 573 TA Uhke
IEE. 608 T Milla
IEI. 331 T Haalu
IIE. Deroute P. Br.
III. 11390 P. Br. Guichen

159, —, 164, —, 192, 20,5, —, I, 7, 7, 5. 8. VIII 1950. a.

17200 TB ULLI

Kolh. „Edasi", Otepää raj. Valgjärve k/n.
Must, 2. V 1948. a., Otepää raj.

EMA 13660 TB Mali
EE. 7470 TB Helju
EI. 743 TA Malts
EEE. Kindlaks määramata
EEI. 129 T Hasmo
EIE. Kindlaks määramata
EII. Kindlaks määramata

ISA 1017 TA Uljas
IE. 2032 TB Helde
II. 573 TA Uhke
IEE. 608 T Milla
IEI. 331 T Haalu
IIE. Deroute P. Br
III. 11390 P. Br. Guichen

157, —, 162, —, 182, 20,5, —, I, 8, 8, 7. 8. VIII 1950. a.
14. IX 1954. a. Vigalas, veo- ja sõiduvõistlustel III koht
2000 m veos, aeg 19.24.0
2000 m sõidus, aeg 5.46.6
kaugusveos 303 m

17202 TB LOORE

Otepää raj.
Tumekõrb, 1. VII 1947. a., Otepää raj.

EMA Kati must T mära
EE. Kindlaks määramata
EI. Kindlaks määramata

ISA 649 TA Loots
IE. 16019 P. Br. Joyense
II. 14213 P. Br. Intact
IEE. Diane
IEI. Fripoun
IIE. Gonette
III. Uruf

153, —, 166, —, 193, 20, —, I, 5, 6, 6. 8. VIII 1950. a.

17204 TB GILLA

Kolh. „Kalev", Elva raj. Kambja k/n.
Tumeraudjas, 27. IV 1948. a., Elva raj.

EMA 16072 TB Milla
EE. 7378 TB Maie
EI. 743 TA Malts
EEE. Kindlaks määramata
EEI. 441 TA Mark
EIE. Kindlaks määramata
EII. Kindlaks määramata

ISA 1548 TB Gosmo
IE. Milla raudjas T mära
II. 363 TA Garibaldi
IEE. Kindlaks määramata
IEI. Kindlaks määramata
IIE. 1201 T Mella
III. 240 T Grant

157, —, 163, —, 190, 19, —, I, 6, 6, 5. 9. VIII 1950. a.

17206 TB ULDA

Elva raj.
Raudjas, 27. V 1946. a., Elva raj.

EMA 2368 TB Halmi
EE. Kindlaks määramta
EI. 129 T Hasmo
EIE. 957 T Waldfrau
EII. 1649 Tk Hyperion

ISA 1163 TA Uldak
IE. Miita kõrb T mära
II. 573 TA Uhke
IEE. Kindlaks määramata
IEI. Kindlaks määramata
IIE. Deroute P. Br.
III. 11390 P. Br. Guichen

160, —, 164, —, 192, 20, —, 7, 6, 6. 9. VIII 1950. a.

17208 TB URMI

Elva raj.
Raudjas, IV 1947. a., Elva raj.

EMA 3613 TA Ulvi
EE. Maara kõrb T mära
EI. 573 TA Uhke
EEE. Kindlaks määramata
EEI. 129 T Hasmo
EIE. Deroute P. Br.
EII. 11390 P. Br. Guichen

ISA 1169 TA Uljar
IE. 2176 TB Gamil
II. 573 TA Uhke
IEE. Punakimmel T mära
IEI. 777 TA Kandur
IIE. Deroute P. Br.
III. 11390 P. Br. Guichen

153, —, 159, —, 185, 20, —, I, 7, 7, 6. 9. VIII 1950. a.

17210 TB UUDA

Elva raj.
Tumeraudjas, 18. IV 1946. a., Elva raj.

EMA 7178 TB Guule
EE. Mirka valge T mära
EI. 363 TA Garibaldi
EEE. Kindlaks määramata
EEI. Kindlaks määramata
EIE. 1201 T Mella
EII. 240 T Grant

ISA 1169 TA Uljar
IE. 2176 TB Gamil
II. 573 TA Uhke
IEE. Punakimmel T mära
IEI. 777 TA Kandur
IIE. Deroute P. Br.
III. 11390 P. Br. Guichen

153, —, 158, —, 192, 20, —, I, 6, 6, 6. 9. VIII 1950. a.

17212 TB ULLI

Elva raj.
Raudjas, 16. IV 1947. a., Elva raj.

EMA 7174 TB Manni
EE. Marta kõrb T mära
EI. 282 TB Ametnik
EEE. Kindlaks määramata
EEI. 43 T Meinhard
EIE. 979 T Maasik
EII. 64 T Arend

ISA 1169 TA Uljar
IE. 2176 TB Gamil
II. 573 TA Uhke
IEE. Punakimmel T mära
IEI. 777 TA Kandur
IIE. Deroute P. Br.
III. 11390 P. Br. Guichen

153, —, 158, —, 194, 20, —, I, 6, 6, 6. 9. VIII 1950. a.

17214 TB UKI

Kolh. „Koidula", Elva raj. Elva k/n.
Tumeraudjas, 1947. a., Elva raj.

EMA 7352 TB Heiti
EE. Vally kõrb T mära
EI. 392 TB Hoidur
EEE. Kõrb T mära
EEI. 28 T Veighton-Squiere
EIE. 984 T Maiju
EII. 42 T Harun

ISA 1017 TA Uljas
IE. 2032 TB Helde
II. 573 TA Uhke
IEE. 608 T Milla
IEI. 331 T Haalu
IIE. Deroute P. Br.
III. 11390 P. Br. Guichen

150, —, 160, —, 183, 20, —, I, 6, 6, 5. 9. VIII 1950. a.

17216 TB MAIE

Tartu raj.
Raudjas, 18. IV 1946. a., Tartu raj.

EMA Tenna T mära
EE. Lemmi T mära
EI. 452 TB Tukk
EEE. Tuks T mära
EEI. Mossol T täkk
EIE. Kindlaks määramata
EII. Kindlaks määramata

ISA 1088 TB Maki
IE. Noora kõrb T mära
II. 58 T Marzellus
IEE. Kindlaks määramata
IEI. Kindlaks määramata
IIE. 950 T Flicka
III. 43 T Meinhard

156, —, 167, —, 191, 20,5, —, I, 5, 7, 5. 10. VIII 1950. a.

17218 TB HIIU

Kolh. „Tõus", Elva raj. Ulila k/n.
Raudjas, 2. VIII 1946. a., Elva raj.

EMA Molli T mära
EE. Kindlaks määramata
EI. Kindlaks määramata

ISA 1832 TB Herm
IE. 1653 TA Tella
II. 584 TB Hernes
IEE. 1309 T Miira
IEI. 63 T Tello
IIE. 958 T Walhalla
III. 42 T Harun

154, —, 162, —, 199, 20,5, —, I, 6, 7, 6. 10. VIII 1950. a.

17220 TB HELLO

Kolh. „Pioneer", Antsla raj.. Kurenurme k/n.
Raudjas, 9. VI 1943. a., Antsla raj.

EMA Elsa must T mära
EE. Kindlaks määramata
EI. T täkk

ISA 399 TA Hommik
IE. 1283 T Aade
II. 42 T Harun
IEE. 967 T Malanja
IEI. 64 T Arend
IIE. 1167 Tk Olikas
III. Hetman

154, —, 157, —, 185, 20, —, I, 5, 6, 6. 7. VIII 1950. a.

17222 TB MAIGA

Kolh. „Pioneer", Antsla raj. Kurenurme k/n.
Raudjas, 8. V 1942. a., Antsla raj.

EMA 3038 TB Ala
EE. 8252 TB Maara
EI. 517 TA Alas
EEE. Kindlaks määramata
EEI. 178 T Murak
EIE. 985 T Hiito
EII. 64 T Arend

ISA 451 TA Maurus
IE. 1290 T Miira
II. 7 T Meinhard
IEE. 761 T Ella
IEI. 72 T Mars
IIE. Courieri pojatütar
III. 43 T Meinhard

152, —, 161, —, 187, 20, —, I, 6, 6, 6. 7. VIII 1950. a.

17224 TB HILLA

Viljandi raj.
Heleraudjas, 1. V 1947. a., Suure-Jaani raj.

EMA 11906 TB Hulla
EE. 4610 TB Hulla
EI. 705 TA Hästi
EEE. 418 T Dama
EEI. 332 T Horazius
EIE. 2300 TB Hihih
EII. 317 T Hingstar

ISA 1974 TB Hurt
IE. 1842 TB Helgi
II. 675 TA Hardi
IEE. 418 T Dama
IEI. 332 T Horazius
IIE. 1237 T Alla
III. 317 T Hingstar

149, —, 157, —, 180, 19, —, I, 5, 5, 5. 19. VIII 1950. a.

17226 TB HELKI

Kose raj.
Tumekõrb, 1947. a., Kose raj.

EMA 10800 TB Moori
EE. Vaiu kõrb T mära
EI. 671 TA Moojus
EEE. Kindlaks määramata
EEI. Kindlaks määramata
EIE. Petti hall T mära
EII. 62 T Movik

ISA 755 TA Hümar
IE. 1481 TA Arfosa
II. 527 TA Hasavat
IEE. 1284 T Maimu
IEI. 64 T Arend
IIE. 1279 T Arika
III. 317 T Hingstar

152, —, 160, —, 180, 20,5, —, I, 6, 5, 6. 19. VIII 1950. a.

17228 TB MALLA

Keila raj.
Punane, 1946. a., Keila raj.

EMA Akki T mära
EE. Kindlaks määramata
EI. Kindlaks määramata

ISA 210 T Miks
IE. 950 T Flicka
II. 43 T Meinhard
IEE. 1487 Tk Hulda
IEI. Flamboyant XX
IIE. 5885 I. Fr. Herzogin
III. 1054 I. Fr. Mentor

159, —, 165, —, 193, 20,5, —, I, 5, 7, 6. 1950. a.

17230 TB HELDI

Põltsamaa raj.
Punane, 1945. a., Põltsamaa raj.

EMA 2768 TB Helve
EE. 1646 TB Hella
EI. 393 TA Hart
EEE. 867 T Maara
EEI. 129 T Hasmo
EIE. Permi raudjas T mära
EII. 133 T Heldenknabe

ISA 348 T Halis
IE. 978 Milla
II. 42 T Harun
IEE. 964 T Guadiana
IEI. 43 T Meinhard
IIE. 1167 Tk Olikas
III. Hetman

150, —, 158, —, 182, 19,5, —, I, 6, 5, 5. 20. VIII 1950. a.

17232 TB VEERA

ETKVL Põltsamaa Põllumajanduskombinaat, Põltsamaa raj. Põltsamaa k/n.
Raudjas, 13. IV 1946. a., Põltsamaa raj.

EMA 3267 TA Ulla
EE. 1843 TA Gaila
EI. 573 TA Uhke
EEE. Kindlaks määramata
EEI. 240 T Grant
EIE. Deroute P. Br.
EII. 11390 P. Br. Guichen
ISA 571 TA Virk
IE. 3989 P. Br. Union
II. 8741 P. Br. Dol
IEE. 3323 P. Br. Omega
IEI. 4613 P. Br. Melkart
IIE. Bichette P. Br.
III. 4580 P. Br. Quistinic

154, —, 168, —, 196, 23, —, eliit, 6, 7,5, 7. 15. VIII 1950. a.

17234 TB HERMI

Jõgeva raj.
Raudjas, 12. VII 1947. a., Jõgeva raj.

EMA Haura T mära
EE. Kindlaks määramata
EI. 825 TA Haras
EIE. Priina kõrb T mära
EII. 435 TA Hartan
ISA 707 TA Heros
IE. 1379 T Doora
II. 381 TA Hektar
IEE. 357 T Linda
IEI. 137 T Dudu
IIE. 1283 T Aade
III. 42 T Harun

150, —, 154, —, 182, 19, —, I, 5, 5, 5. 16. VIII 1950. a.
1952. a. 19. IV, tumeraudjas, m., 7131 TB Ulli 2926 TB Uiko'lt
1953. a. 4. IV, raudjas, m., 7389 TB Urve 2926 TB Uiko'lt

17236 TB ULLA

Rapla raj.
Punane, V 1948. a., Rapla raj.

EMA 14500 TB Hirmi
EE. Mirka T mära
EI. 701 TA Hassur
EEE. Kindlaks määramata
EEI. Kindlaks määramata
EIE. 962 T Martinica
EII. 355 TA Hasso
ISA 1183 TA Uksu
IE. 2373 TA Horma
II. 573 TA Uhke
IEE. Hepsi T mära
IEI. 317 T Hingstar
IIE. Deroute P. Br.
III. 11390 P. Br. Guichen

152, —, 159, —, 172, 19,5, —, I, 6, 4,5, 5. 1950. a.

17238 TB HINGE

Kolh. „Võit", Pärnu-Jaagupi raj. Velise k/n.
Kõrb, 1945. a., Pärnu-Jaagupi raj.

EMA Massa raudjas T mära
EE. Manna raudjas T mära
EI. 537 T Muks
EEE. Kõrb T mära
EEI. T täkk
EIE. Selma must T mära
EII. 210 T Miks
ISA 317 T Hingstar
IE. 1284 T Maimu
II. 133 T Heldenknabe
IEE. 966 T Dunja
IEI. 62 T Movik
IIE. 1638 Tk Cabildo
III. 1543 Tk Heldenknabe

150, —, 158, —, 182, 20,5, —, I, 7, 5, 7. 28. VIII 1950. a.

17240 TB HIRMA

Kolh. „Võit", Pärnu-Jaagupi raj. Velise k/n.
Raudjas, V 1946. a., Pärnu-Jaagupi raj.

EMA 8614 TB Gressi
EE. Juta kõrb T mära
EI. 657 TA Giso
EEE. Kõrb T mära
EEI. 112 T Jüngling
EIE. 965 T Hestia
EII. 363 TA Garibaldi

ISA 317 T Hingstar
IE. 1284 T Maimu
II. 133 T Heldenknabe
IEE. 966 T Dunja
IEI. 62 T Movik
IIE. 1638 Tk Cabildo
III. 1543 Tk Heldenknabe

152, —, 160, —, 182, 20, —, I, 7, 5,5, 6. 28. VIII 1950. a.

17242 TB MIIDA

Kolh. „Uus Elu", Rapla raj. Raikküla k/n.
Hall, 12. IV 1947. a., Rapla raj.

EMA Hall T mära

ISA 1582 TB Miku
IE. Kõrb T mära
II. 210 T Miks
IEE. Kindlaks määramata
IEI. Kindlaks määramata
IIE. 950 T Flicka
III. 43 T Meinhard

154, —, 157, —, 184, 20,5, —, I, 5, 7, 5. 24. VIII 1950. a.

17244 TB VALLI

Kolh. Kehtna, Rapla raj. Kehtna k/n.
Punaraudjas, 26. VI 1947. a., Rapla raj.

EMA Leida T mära
EE. Kindlaks määramata
EI. Kindlaks määramata

ISA 1151 TA Viks
IE. 1771 TA Joora
II. 571 TA Virk
IEE. Trika kõrb T mära
IEI. 108 T Juku
IIE. 3989 P. Br. Union
III. 8741 P. Br. Dol

152, —, 160, —, 190, 20, —, I, 5, 6, 7. 24. VIII 1950. a.
1952. a. 30. III, raudjas, m., 7513 TB Kaimu 2968 TB Kuller'ilt

---

17246 TB HULDA

Kolh. „Helge Tee", Rapla raj. Kehtna k/n.
Kõrb, 1947. a., Rapla raj.

EMA 4469 TA Henta
EE. Kimmel T mära
EI. 627 TA Helsen
EEE. Kindlaks määramata
EEI. Kindlaks määramata
EIE. Miira T mära
EII. 348 T Halis

ISA 822 TB Hars
IE. 1423 T Perta
II. 18 T Höfling
IEE. Kindlaks määramata
IEI. Kindlaks määramata
IIE. Kindlaks määramata
III. 1592 Tk Höfling

152, —, 158, —, 183, 20,5, —, I, 7, 5,5, 7. 24. VIII 1950. a.

17248 TB HANDA

Kolh. „Ühistöö", Märjamaa raj. Vaikna k/n.
Tumeraudjas, 1947. a., Märjamaa raj.

EMA 3582 TB Halta
EE. Olla raudjas T mära
EI. 348 T Halis
EEE. Kindlaks määramata
EEI. Kindlaks määramata
EIE. 978 T Milla
EII. 42 T Harun

ISA 769 TA Halur
IE. Nelli raudjas T mära
II. 348 T Halis
IEE. Maara kõrb T mära
IEI. 108 T Juku
IIE. 978 T Milla
III. 42 T Harun

154, —, 160, —, 187, 20,5, —, I, 5, 7, 5. 26. VIII 1950. a.

17250 TB LII

Kolh. „Esimene Mai", Paide raj. Väätsa k/n.
Kõrb, 1947. a., Paide raj.

EMA 11412 TB Paia
EE. 5062 TB Gei
EI. 416 TB Poju
EEE. Kõrb T mära
EEI. 318 T Gotho
EIE. 203 T Detmani tütar
EII. 220 T Peeter

ISA 1013 TA Leho
IE. 1763 TA Harba
II. 649 TA Loots
IEE. 1238 T Anna
IEI. 355 TA Hasso
IIE. 16019 P. Br. Joyense
III. 14213 P. Br. Intact

151, —, 156, —, 185, 20, —, I, 5, 5,5, 6. 1950. a.

17252 TB LEILI

Kolh. „Esimene Mai", Paide raj., Väätsa k/n.
Punaraudjas, 1947. a., Paide raj.

EMA 5082 TB Miira
EE. Raudjas T mära
EI. 375 TA Halifaks
EEE. Kindlaks määramata
EEI. Kindlaks määramata
EIE. 1238 T Anna
EII. 43 T Hofrichter

ISA 1013 TA Leho
IE. 1763 TA Harba
II. 649 TA Loots
IEE. 1238 T Anna
IEI. 355 TA Hasso
IIE. 16019 P. Br. Joyense
III. 14213 P. Br. Intact

152, —, 157, —, 182, 20, —, II, 4, 4, 4. 1950. a.

17254 TB HINGA

Valga raj.
Kõrb, 10. VII 1947. a., Valga raj.

EMA 5776 TB Kriips
EE. Must T mära
EI. 451 AT Maurus
EEE. Kindlaks määramata
EEI. Kindlaks määramata
EIE. 1290 T Miira
EII. 7 T Meinhard

ISA 399 TA Hommik
IE. 1283 T Aade
II. 42 T Harun
IEE. 967 T Malanja
IEI. 64 T Arend
IIE. 1167 Tk Olikas
III. Hetman

159, —, 164, —, 195, 20,5, —, I, 7, 7, 7. 6. VIII 1950. a.

17256 TB VANNI

Kolh. „Edu", Rapla raj. Raikküla k/n.
Kõrb, 13. VI 1945. a., Rapla raj.

EMA Asta T mära
EE. Kindlaks määramata
EI. Kindlaks määramata

ISA 1089 TA Virgats
IE. 1819 TA Gaba
II. 571 TA Virk
IEE. 1407 T Henni
IEI. 240 T Grant
IIE. 3989 P. Br. Union
III. 8741 P. Br. Dol

152, —, 159, —, 186, 20, —, I, 5, 6, 6. 23. VIII 1950. a.

17258 TB SAARA

Kolh. „Tulevik", Väike-Maarja raj. Rakke k/n.
Heleraudjas, 1946. a., Paide raj.

EMA Heleraudjas T mära
EE. T mära
EI. 643 TA Gard
EEE. Kindlaks määramata
EEI. Kindlaks määramata
EIE. Esso kõrb T mära
EII. 240 T Grant

ISA 823 TA Sekretär
IE. 2030 TB Aari
II. 569 TA Sammur
IEE. Kindlaks määramata
IEI. 298 T Ainto
IIE. Epase P. Br.
III. 5908 P. Br. Vidangeur

159, —, 167, —, 197, 21, —, I, 6, 8, 6. 7. VIII 1950. a.
14. IX 1952. a. Järva-Jaanis, maks. jõudluskatsetel vedas vojeikovi kelguga 1410 kg

---

17260 TB MARE

Jõgeva raj.
Kõrb, 1947. a., Jõgeva raj.

EMA 6936 TB Kata
EE. Kõrb T mära
EI. 665 TA Grano
EEE. Kindlaks määramata
EEI. Kindlaks määramata
EIE. Alma võik T mära
EII. 240 T Grant

ISA 707 TA Heros
IE. 1379 T Doora
II. 381 TA Hektar
IEE. 357 T Linda
IEI. 137 T Dudu
IIE. 1283 T Aade
III. 42 T Harun

154, —, 153, —, 182, 20, —, I, 5, 4, 6. 16. VIII 1950. a.

17262 TB HAASA

Jõgeva raj.
Kõrb, 14. IV 1945. a., Jõgeva raj.

EMA 6908 TB Pepi
EE. Kõrb T mära
EI. 665 TA Grano
EEE. Kindlaks määramata
EEI. Kindlaks määramata
EIE. Alma võik T mära
EII. 240 T Grant

ISA 1156 TB Hasmur
IE. 1739 TA Alfa
II. 129 T Hasmo
IEE. 978 T Milla
IEI. 64 T Arend
IIE. 957 T Waldfrau
III. 1649 Tk Hyperion

160, —, 163, —, 189, 19,5, —, I, 6, 4, 6. 16. VIII 1950. a.
1950. a., raudjas, m., 5701 TA Loore — 1171 TA Loku'lt
1951. a. 23. VI, heleraudjas, m., 6555 TB Ulma — 1627 TA Uhar'ilt
1952. a. 28. V, must, t., 2427 TB Urbas — 2962 TB Uiko'lt

17264 TB TOTTI

Türi raj.
Raudjas, 1945. a., Paide raj.

EMA 356 TB Havai tütar
EE. Kindlaks määramata
EI. 356 TB Havai
EIE. 1281 T Telma
EII. 133 T Heldenknabe

ISA 1039 TA Toira
IE. Tuuma raudjas T mära
II. 575 TA Tugev
IEE. Kindlaks määramata
IEI. Kindlaks määramata
IIE. 7425 P. Br. Belle
III. 11390 P. Br. Guichen

153, —, 170, —, 190, 20, —, I, 6, 6, 6. 11. VI 1950. a.

17266 TB UHTI

Türi raj.
Raudjas, 1947. a., Paide raj.

EMA 14658 TB Taina
EE. Salli kõrb T mära
EI. 575 TA Tugev
EEE. Kindlaks määramata
EEI. Kindlaks määramata
EIE. 7425 P. Br. Belle
EII. 11390 P. Br. Guichen

ISA 573 TA Uhke
IE. Deroute P. Br.
II. 11390 P. Br. Guichen
IEE. Fleurette
IEI. Ulloa
IIE. Yel
III. Saxon

155, —, 165, —, 190, 21, —, I, 5, 5, 6. 20. VIII 1950. a.

17268 TB TIIU

Otepää raj.
Raudjas, 11. VI 1945. a., Elva raj.

EMA 12138 TB Mansi
EE. Punane T mära
EI. 473 TA Movik
EEE. Kindlaks määramata
EEI. Kindlaks määramata
EIE. Nelli kõrb T mära
EII. 62 T Movik

ISA 994 TB Tipsi
IE. 1613 TA Noora
II. 335 T Tapsi
IEE. Kindlaks määramata
IEI. 240 T Grant
IEE. 980 T Maitse
III. 278 T Tatar

153, —, 155, —, 182, 20, —, I, 7, 5, 7. 28. VIII 1950. a.

17270 TB HANNA

Keila raj.
Valkjaspunane, 18. XI 1947. a., Keila raj.

EMA 3394 TB Duksi
EE. Kindlaks määramata
EI. 131 T Bebent
EIE. 969 T Malva
EII. 25 T Doppelgänger

ISA 348 T Halis
IE. 978 T Milla
II. 42 T Harun
IEE. 964 T Guadiana
IEI. 43 T Meinhard
IIE. 1167 Tk Olikas
III. Hetman

154, —, 162, 184, 20,5, —, I, 5, 6, 5. 16. IX 1950. a.

17272 TB ADI

Tõrva raj.
Kõrb, 1945. a., Viljandi raj.

EMA Ärtma T mära
EE. T mära
EI. T täkk

ISA 562 TB Aadel
IE. 1288 T Mirka
II. 295 T Ajaks
IEE. Miira 19 LS Ulanilt
IEI. 153 T Henni
IIE. 955 T Hasna
III. 64 T Arend

151, —, 158, —, 184, 19,5, —, I, 5, 5, 5. 27. VIII 1950. a.

17274 TB VALLI

Türi raj.
Raudjaskimmel, 29. III 1946. a., Põltsamaa raj.

EMA Salli T mära
EE. T mära
EI. T täkk

ISA 571 TA Virk
IE. 3989 P. Br. Union
II. 8741 P. Br. Dol
IEE. 3323 P. Br. Omega
IEI. 4613 P. Br. Melkart
IIE. Bichette P. Br.
III. 4580 P. Br. Quistinic

156, —, 167, —, 190, 21, —, I, 6, 5, 6. 20. VIII 1950. a.

17276 TB HEHO

Kolh. „Võit", Pärnu-Jaagupi raj., Velise k/n.
Punaraudjas, 6. VI 1946. a., Pärnu-Jaagupi raj.

EMA 13916 TB Miksi
EE. Punane T mära
EI. 912 TB Miksar
EEE. Kindlaks määramata
EEI. Kindlaks määramata
EIE. Manna kõrb T mära
EII. 210 T Miks

ISA 317 T Hingstar
IE. 1284 T Maimu
II. 133 T Heldenknabe
IEE. 966 T Dunja
IEI. 62 T Movik
IIE. 1638 Tk Cabildo
III. 1543 Tk Heldenknabe

152, —, 162, —, 184, 20,5, —, I, 6, 6, 5. 28. VIII 1950. a.

17278 TB SENTA

Kolh. „Koit", Türi raj. Ollepa k/n.
Heleraudjas, 20. IV 1947. a., Suure-Jaani raj.

EMA 3523 TA Tuti
EE. 2146 TB Gea
EI. 575 TA Tugev
EEE. Raudjas T mära
EEI. 240 T Grant
EIE. 7425 P. Br. Belle
EII. 11390 P. Br. Guichen

ISA 901 TA Sasku
IE. 1334 T Milka
II. 569 TA Sammur
IEE. Ella
IEI. Prits
IIE. Epase P. Br.
III. 5908 P. Br. Vidangeur

150, —, 164, —, 184, 20, —, I, 7, 5, 6. 25. VII 1950. a.

17280 TB SIIRA

Kolh. „Koit", Türi raj. Ollepa k/n.
Hall, 1947. a., Türi raj.

EMA 3851 TA Virma
EE. 4744 TB Selmi
EI. 571 TA Virk
EEE. T mära
EEI. 264 T Hops
EIE. 3989 P. Br. Union
EII. 8741 P. Br. Dol

ISA 901 TA Sasku
IE. 1334 T Milka
II. 569 TA Sammur
IEE. Ella
IEI. Prits
IIE. Epase P. Br.
III. 5908 P. Br. Vidangeur

149, —, 166, —, 182, 19,5, —, I, 7, 5, 4. 24. VII 1950. a.

17282 TB SAIMA

Kolh. „Koit", Türi raj. Ollepa k/n.
Tumeraudjas, 1945. a., Türi raj.

EMA Neeme T mära
EE. Raudjas T mära
EI. 72 E Lari
EEE. Kindlaks määramata
EEI. Kindlaks määramata
EIE. 244 E Toksi
EII. 23 E Lari

ISA 901 TA Sasku
IE. 1334 T Milka
II. 569 TA Sammur
IEE. Ella
IEI. Prits
IIE. Epase P. Br.
III. 5908 P. Br. Vidangeur

155, —, 174, —, 203, 19,5, —, II, 5, 5, 3. 25. VII 1950. a.

17284 TB VIRMA

Põltsamaa raj.
Kõrb, 1945. a., Põltsamaa raj.

EMA 2126 TB Ada
EE. Helle kõrb T mära
EI. 298 T Ainto
EEE. Kõrb T mära
EEI. 129 T Hasmo
EIE. 986 T Hoiva
EII. 64 T Arend

ISA 571 TA Virk
IE. 3989 P. Br. Union
II. 8741 P. Br. Dol
IEE. 3323 P. Br. Omega
IEI. 4613 P. Br. Melkart
IIE. Bichette P. Br.
III. 4580 P. Br. Quistinic

156, —, 162, —, 182, 20,5, —, I, 5, 5, 5. 20. VIII 1950. a.

17286 TB MIA

Põltsamaa raj.
Kõrb, 1947. a., Põltsamaa raj.

EMA 11528 TB Alt
EE. Miimi kõrb T mära
EI. 517 TA Alas
EEE. Kindlaks määramata
EEI. Kindlaks määramata
EIE. 985 T Hiito
EII. 64 T Arend

ISA 581 TA Moki-Annok
IE. 1201 T Mella
II. 239 T Markgraf
IEE. 1072 T Herta
IEI. 72 T Mars
IIE. 17145 I. Fr. Dora
III. 1508 I. Fr. Markfried

148, —, 159, —, 180, 19, —, I, 5, 5, 4. 20. VIII 1950. a.

17288 TB MILLA

Kolh. I. V. Mitšurini nim., Põltsamaa raj. Lalsi k/n.
Raudjas, 1944. a., Põltsamaa raj.

EMA Raudjas T mära
ISA 1336 TB Hahto
IE. Massa kõrb T mära
II. 393 TA Hart
IEE. Kindlaks määramata
IEI. Kindlaks määramata
IIE. Permi raudjas T mära
III. 133 T Heldenknabe

150, —, 156, —, 180, 19,5, —, I, 6, 5, 6. 28. VII 1950. a.

17290 TB HOLLA

Kolh. I. V. Mitšurini nim., Põltsamaa raj. Lalsi k/n.
Kõrb, 1944. a., Põltsamaa raj.

EMA 4222 TB Noora
EE. Tenta must T mära
EI. 332 T Horazius
EEE. Kindlaks määramata
EEI. Kindlaks määramata
EIE. 977 T Maali
EII. 42 T Harun
ISA 348 T Halis
IE. 978 T Milla
II. 42 T Harun
IEE. 964 T Guadiana
IEI. 43 T Meinhard
IIE. 1167 Tk Olikas
III. Hetman

152, —, 160, —, 183, 19,5, —, I, 6, 5, 6. 28. VII 1950. a.

17292 TB LULLA

Kolh. I. V. Mitšurini nim., Põltsamaa raj. Lalsi k/n.
Raudjas, 1945. a., Põltsamaa raj.

EMA Milla T mära
EE. Kindlaks määramata
EI. Kindlaks määramata
ISA 1109 TA Leek
IE. 2057 TA Homira
II. 649 TA Loots
IEE. 1483 T Holla
IEI. 527 TA Hasavat
IIE. 16019 P. Br. Joyense
III. 14213 P. Br. Intact

152, —, 165, —, 182, 19,5, —, I, 6, 5, 6. 28. VII 1950. a.

17294 TB ULLA

Põltsamaa raj.
Punane, 1946. a., Põltsamaa raj.

EMA 13146 TB Meedi
EE. Kindlaks määramata
EI. Kindlaks määramata
ISA 1055 TA Ulkur
IE. Hassa raudjas T mära
II. 573 TA Uhke
IEE. Kindlaks määramata
IEI. 129 T Hasmo
IIE. Deroute P. Br.
III. 11390 P. Br. Guichen

154, —, 172, —, 185, 20, —, I, 7, 6, 5. 27. VII 1950. a.

17296 TB GRADA

Põltsamaa raj.
Kõrb, 1940. a., Põltsamaa raj.

EMA Kleika T mära
EE. Milla T mära
EI. Kindlaks määramata
EEE. Kindlaks määramata
EEI. Kindlaks määramata
EIE. Kindlaks määramata
EII. 77 T Haron

ISA 952 TB Grunne
IE. 1852 TB Arma
II. 240 T Grant
IEE. 1180 T Noora
IEI. 295 T Ajaks
IIE. 8978 I. Fr. Palota
III. 1505 I. Fr. Graf Ganges

161, —, 176, —, 188, 21, —, I, 7, 8, 6. 27. VII 1950. a.

17298 TB AALI

Põltsamaa raj.
Kõrb, 1. V 1945. a., Põltsamaa raj.

EMA Kleika T mära
EE. Milla T mära
EI. Kindlaks määramata
EEE. Kindlaks määramata
EEI. Kindlaks määramata
EIE. Kindlaks määramata
EII. 77 T Haron

ISA 1094 TB Auris
IE. Linda punane T mära
II. 413 TA Auri
IEE. Kindlaks määramata
IEI. Kindlaks määramata
IIE. 1180 T Noora
III. 295 T Ajaks

154, —, 168, —, 182, 20, —, I, 6, 5, 6. 27. VII 1950. a.

17300 TB ARTA

Põltsamaa raj.
Punane, 27. V 1946. a., Põltsamaa raj.

EMA 4184 TB Kalla
EE. Alika kõrb T mära
EI. 240 T Grant
EEE. T mära
EEI. T täkk
EIE. 8978 I. Fr. Palota
EII. 1505 I. Fr. Graf Ganges

ISA 1094 TB Auris
IE. Linda punane T mära
II. 413 TA Auri
IEE. Kindlaks määramata
IEI. Kindlaks määramata
IIE. 1180 T Noora
III. 295 T Ajaks

156, —, 170, —, 184, 20, —, I, 6, 6, 5. 27. VII 1950. a.
3. IX 1954. a. Kolga-Jaanis, veo- ja sõiduvõistlustel XI—XII koht
2000 m veos aeg 17.55.0
2000 m sõidus aeg 6.44.2
kaugusveos 243 m

17302 TB AKSI

Kolh. Soosaare, Põltsamaa raj. Kolga-Jaani k/n.
Raudjas, 1943. a., Põltsamaa raj.

EMA Gloria raudjas T mära
EE. Saima punane T mära
EI. 240 T Grant
EEE. Raudjas T mära
EEI. 315 T Harley
EIE. 8978 I. Fr. Palota
EII. 1505 I. Fr. Graf Ganges

ISA 1082 TB Aps
IE. Epsi punane T mära
II. 413 TA Auri
IEE. Kindlaks määramata
IEI. Kindlaks määramata
IIE. 1180 T Noora
III. 295 T Ajaks

153, —, 164, —, 184, 19,5, —, I, 6, 5, 5. 26. VII 1950. a.

17304 TB AARIKI

Kolh. Soosaare, Põltsamaa raj. Kolga-Jaani k/n.
Kõrb, 1944. a., Põltsamaa raj.

EMA 11230 TB Maili
EE. Migri T mära
EI. 544 TB Monu
EEE. Kindlaks määramata
EEI. Kindlaks määramata
EIE. Raudjas T mära
EII. 239 T Markgraf

ISA 1094 TB Auris
IE. Linda punane T mära
II. 413 TA Auri
IEE. Kindlaks määramata
IEI. Kindlaks määramata
IIE. 1180 T Noora
III. 295 T Ajaks

157, —, 165, —, 186, 20, —, I, 5, 6, 5. 26. VII 1950. a.
1951. a. 29. IV, raudjas, t., 1949 TB Ullar 1397 TA Uku'lt

17306 TB AURA

Kolh. Soosaare, Põltsamaa raj. Kolga-Jaani k/n.
Kõrb, 1942. a., Põltsamaa raj.

EMA 11230 TB Maili
EE. Migri T mära
EI. 544 TB Monu
EEE. Kindlaks määramata
EEI. Kindlaks määramata
EIE. Raudjas T mära
EII. 239 T Markgraf

ISA 1094 TB Auris
IE. Linda punane T mära
II. 413 TA Auri
IEE. Kindlaks määramata
IEI. Kindlaks määramata
IIE. 1180 T Noora
III. 295 T Ajaks

157, —, 165, —, 180, 20, —, I, 5, 5, 6. 26. VII 1950. a.
1951. a. raudjas, t., 1953 TB Uhkel 1397 TA Uku'lt

17308 TB URME

Kolh. Soosaare, Põltsamaa raj. Kolga-Jaani k/n.
Raudjas, 1945. a., Põltsamaa raj.

EMA Deebu T mära
EE. Teesi T mära
EI. 263 T Dämon
EEE. Kindlaks määramata
EEI. Kindlaks määramata
EIE. Raudjas T mära
EII. 25 T Doppelgänger

ISA 1323 TA Urgas
IE. 1532 TB Massa
II. 903 TA Urpi
IEE. 868 T Mascha
IEI. 263 T Dämon
IIE. 1852 TB Arma
III. 573 TA Uhke

153, —, 170, —, 184, 19,5, —, I, 6, 5, 6. 26. VII 1950. a.

17310 TB AGLE

Otepää raj.
Raudjas, 30. V 1948. a., Otepää raj.

EMA Kaie raudjas T mära
EE. Kindlaks määramata
EI. Kindlaks määramata

ISA 1822 TB Aspo
IE. Hall T mära
II. 379 TA Arbalett
IEE. Kindlaks määramata
IEI. Kindlaks määramata
IIE. 985 T Hiito
III. 64 T Arend

149, —, 156, —, 175, 20, —, I, 5, 6, 7. 28. VIII 1950. a.

17312 TB GULLA

Tartu raj.
Raudjas, 26. III 1948. a., Tartu raj.

EMA 2987 TA Mimi
EE. Kindlaks määramata
EI. Kindlaks määramata

ISA 2058 TB Giimo
IE. 6968 TB Miira
II. 692 TB Granto
IEE. Kindlaks määramata
IEI. Kindlaks määramata
IIE. Taali raudjas T mära
III. 240 T Grant

148, —, 154, —, 174, 19,5, —, I, 6, 5, 7. 14. VIII 1950. a.

17314 TB ULMI

Kose raj.
Kõrb, 1946. a., Harju raj.

EMA Miira T mära
EE. Kindlaks määramata
EI. 210 T Miks
EIE. 950 T Flicka
EII. 43 T Meinhard

ISA 1199 TA Urmas
IE. 3504 TB Veera
II. 857 TA Urko
IEE. Must T mära
IEI. 284 T Montebello
IIE. Tipsi T mära
III. 573 TA Uhke

154, —, 160, —, 193, 20, —, I, 6, 6, 6. 2. X 1950. a.

17316 TB JUTA

Viljandi raj.
Kõrb, 1944. a., Põltsamaa raj.

EMA 9672 TB Grete
EE. 4208 TB Ilme
EI. 952 TB Grunne
EEE. Miira T mära
EEI. 413 TA Auri
EIE. 1852 TB Arma
EII. 240 T Grant

ISA 1057 TA Urmo
IE. 1852 TB Arma
II. 573 TA Uhke
IEE. 1180 T Noora
IEI. 295 T Ajaks
IIE. Deroute P. Br.
III. 11390 P. Br. Guichen

159, —, 172, —, 185, 20, —, I, 5, 6, 6. 8. X 1950. a.

17318 TB GILLI

Tõrva raj.
Tumeraudjas, 23. VI 1945. a., Tõrva raj.

EMA Kata raudjas T mära
EE. Tips raudjas T mära
EI. 219 T Kostja
EEE. T mära
EEI. T täkk
EIE. 26 T Homeri tütar
EII. 54 T Minoi

ISA 354 TB Gandhi
IE. 984 T Maiju
II. 261 T Granit
IEE. 1864 Tk Dolde
IEI. 43 T Meinhard
IIE. Noora hall T mära
III. 1755 Tk Hausierer

159, —, 165, —, 185, 20, —, I, 5, 6, 6. 8. X 1950. a.

17322 TB TEILI

Märjamaa raj.
Kõrb, 1944. a., Märjamaa raj.

EMA Tanna T mära
EE. T mära
EI. 349 T Kristjan
EEE. Kindlaks määramata
EEI. Kindlaks määramata
EIE. 403 T Tiksi
EII. 85 T Kristjan

ISA 1033 TA Tannur
IE. 1743 TA Anga
II. 575 TA Tugev
IEE. 1284 T Maimu
IEI. 64 T Arend
IIE. 7425 P. Br. Belle
III. 11390 P. Br. Guichen

154, —, 160, —, 196, 20, —, I, 7, 6, 8. 29. VII 1950. a.

17324 TB ULLA

Türi raj.
Raudjas, 1948. a., —

EMA 14658 TB Taina
EE. Salli kõrb T mära
EI. 575 TA Tugev
EEE. Kindlaks määramata
EEI. Kindlaks määramata
EIE. 7425 P. Br. Belle
EII. 11390 P. Br. Guichen

ISA 573 TA Uhke
IE. Deroute P. Br.
II. 11390 P. Br. Guichen
IEE. Fleurette
IEI. Ulloa
IIE. Yel
III. Saxon

154, —, 162, —, 186, 91, —, I, 6, 7, 5. 18. X 1950. a.

17326 TB ULLA

Paide raj.
Raudjas, 1947. a., Paide raj.

EMA Alla T mära
EE. Kindlaks määramata
EI. Kindlaks määramata

ISA 573 TA Uhke
IE. Deroute P. Br.
II. 11390 P. Br. Guichen
IEE. Fleurette
IEI. Ulloa
IIE. Yel
III. Saxon

151, —, 165, —, 192, 21, —, I, 5, 6, 6. 29. IX 1950. a.

17328 TB ALME

Tõrva raj.
Raudjas, 18. V 1946. a., Tõrva raj.

EMA Meeri T mära
EE. 1809 TA Tella
EI. 516 TB Mosna
EEE. Raudjas T mära
EEI. 280 T Trump
EIE. Tella raudjas T mära
EII. 239 T Markgraf

ISA 1312 TB Aavo
IE. Ilva must T mära
II. 295 T Ajaks
IEE. Hebe raudjas T mära
IEI. Kindlaks määramata
IIE. 955 T Hasna
III. 64 T Arend

157, —, 159, —, 184, 20, —, I, 6, 6, 6. 6. XI 1950. a.

17330 TB HUUNA

Harju raj.
Punane, V 1946. a., Harju raj.

EMA Lardi T mära
EE. Kindlaks määramata
EI. Kindlaks määramata

ISA 1154 TB Hermas
IE. 1284 T Maimu
II. 584 TB Hernes
IEE. 966 T Dunja
IEI. 62 T Movik
IIE. 958 T Walhalla
III. 42 T Harun

159, —, 157, —, 186, 20, —, I, 5, 6, 5. 27. IX 1950. a.

17332 TB URVE

Otepää raj.
Raudjas, 15. V 1948. a., Otepää raj.

EMA 10662 TB Maidu
EE. 6298 TB Maali
EI. 522 TB Monts
EEE. 1223 T Stella
EEI. 183 T Milvek
EIE. Miira T mära
EII. 62 T Movik

ISA 1017 TA Uljas
IE. 2032 TB Helde
II. 573 TA Uhke
IEE. 608 T Milla
IEI. 331 T Haalu
IIE. Deroute P. Br.
III. 11390 P. Br. Guichen

154, —, 158, —, 178, 20, —, I, 7, 7, 7. 28. VIII 1950. a.

17334 TB HIIS

Valga raj.
Tümekõrb, 1944. a., Valga raj.

EMA 6060 TB Giivi
EE. Miira kõrb T mära
EI. 354 TB Gandhi
EEE. Kindlaks määramata
EEI. Kindlaks määramata
EIE. 984 T Maiju
EII. 261 T Granit

ISA 398 TB Harpun
IE. 1280 T Armi
II. 42 T Harun
IEE. 983 T Minni
IEI. 64 T Arend
IIE. 1167 Tk Olikas
III. Hetman

150, —, 157, —, 185, 20, —, I, 6, 5, 6. 28. X 1950. a.

17336 TB ANNI

Jõgeva raj.
Linalakk, 1947. a., Jõgeva raj.

EMA 2000 TB Tella
EE. Mai kõrb T mära
EI. 280 T Trump
EEE. Kindlaks määramata
EEI. Kindlaks määramata
EIE. 967 T Malanja
EII. 63 T Tello

ISA 1494 TB Aare
IE. 2000 TB Tella
II. 64 T Arend
IEE. Mai kõrb T mära
IEI. 280 T Trump
IIE. 10365 I. Fr. Ota
III. 1053 I. Fr. Arthur

151, —, 164, —, 180, 20,5, —, I, 6, 6, 5. 22. IX 1950. a.

17338 TB KULLE

Suure-Jaani raj.
Punane, 1942. a., Suure-Jaani raj.

EMA 4676 TB Hiiu
EE. Kõrb T mära
EI. 593 TA Hülo
EEE. Kindlaks määramata
EEI. Kindlaks määramata
EIE. Norma T mära
EII. 333 T Helpo

ISA 395 TA Kett
IE. Manna kõrb T mära
II. 171 T Karuso
IEE. Kindlaks määramata
IEI. Kindlaks määramata
IIE. Feernaught'ilt
III. 169 T Karuso

161, —, 164, —, 185, 20, —, I, 7, 5, 7. 11. XI 1950. a.

17340 TB HERTA

Türi raj.
Punaraudjas, 6. V 1947. a., Suure-Jaani raj.

EMA 1840 TB Heksi
EE. 419 T Noora
EI. 264 T Hops
EEE. Kindlaks määramata
EEI. 121 T Heldenknabe
EIE. Kõrb T mära
EII. 121 T Heldenknabe

ISA 1974 TB Hurt
IE. 1842 TB Helgi
II. 675 TA Hardi
IEE. 418 T Dama
IEI. 332 T Horazius
IIE. 1237 T Alla
III. 317 T Hingstar

154, —, 157, —, 191, 21, —, I, 7, 6, 6. 18. XI 1950. a.

17340 TB KATI

Suure-Jaani raj.
Kõrb, 1944. a., Suure-Jaani raj.

EMA 4686 TB Alla
EE. Kindlaks määramata
EI. 295 T Ajaks
EIE. 955 T Hasna
EII. 64 T Arend

ISA 2144 TB Koks
IE. 4748 TB Taasi
II. 363 TA Garibaldi
IEE. Derbi kõrb T mära
IEI. 640 TB Toolan
IIE. 1201 T Mella
III. 240 T Grant

159, —, 159, —, 188, 21, —, I, 5, 6, 5. 18. XI 1950. a.

17342 TB AGNES

Tõrva raj.
Punaraudjas, 17. VI 1944. a., Tõrva raj.

EMA 4058 TB Tella
EE. T mära
EI. T täkk

ISA 1734 TB Antik
IE. Helve kõrb T mära
II. 497 TA Anto
IEE. Kindlaks määramata
IEI. 34 RA Hillar
IIE. 683 T Herni
III. 298 T Ainto

155, —, 156, —, 187, 19,5, —, I, 6, 5, 6. 19. XI 1950. a.

17344 TB ULLA

Viljandi raj.
Raudjas, 25. III 1947. a., —

EMA 12472 TB Aina
EE. Kõrb T mära
EI. 562 TB Aadel
EEE. Kindlaks määramata
EEI. Kindlaks määramata
EIE. 1288 T Mirka
EII. 295 T Ajaks

ISA 1179 TA Ugar
IE. 2830 TB Hame
II. 573 TA Uhke
IEE. 1284 T Maimu
IEI. 403 TA Hason
IIE. Deroute P. Br.
III. 11390 P. Br. Guichen

164, —, 165, —, 193, 21,5, —, I, 6, 9, 6. 19. XI 1950. a.

17346 TB TIIA

Kolh. M. I. Kalinini nim., Suure-Jaani raj. Mõisaküla k/n.
Heleraudjas, VI 1945. a., Suure-Jaani raj.

EMA Leedi T mära
EE. Kindlaks määramata
EI. 71 E Lari
EIE. Kindlaks määramata
EII. 23 E Lari

ISA 1091 TA Talklas
IE. 2030 TB Aari
II. 575 TA Tugev
IEE. T mära
IEI. 298 T Ainto
IIE. 7425 P. Br. Belle
III. 11390 P. Br. Guichen

152, —, 162, —, 185, 20, —, I, 6, 6, 6. 18. XI 1950. a.

17348 TB MIIRA

Kolh. M. I. Kalinini nim., Suure-Jaani raj. Mõisaküla k/n.
Kõrb, 1944. a., Suure-Jaani raj.

EMA Liisu T mära
EE. T mära
EI. T täkk

ISA 581 TA Moki-Annok
IE. 1201 T Mella
II. 239 T Markgraf
IEE. 1072 T Heta
IEI. 72 T Mars
IIE. 17145 I. Fr. Dora
III. 1508 I. Fr. Markfried

159, —, 167, —, 190, 21,7, —, I, 6, 9, 6. 17. XI 1950. a.
3. IX 1954. a. Kolga-Jaanis, veo- ja sõiduvõistlustel III—IV—V koht
2000 m veos aeg 16.00.8
2000 m sõidus aeg 5.36.0
kaugusveos 35 m
19. IX 1954. a. Viljandis, veo- ja sõiduvõistlustel XI koht
2000 m veos aeg 15.29.7
2000 m sõidus aeg 6.06.4
kaugusveos 142 m

17350 TB LONNY

Tõrva raj.
Punaraudjas, V 1946. a., Viljandi raj.

EMA Miira T mära
EE. Alidevi T mära
EI. 269 T Eku
EEE. Kindlaks määramata
EEI. Kindlaks määramata
EIE. 693 T Maara
EII. 29 T Express

ISA 1111 TA Loit
IE. 2138 TB Ada
II. 649 TA Loots
IEE. Larissa raudjas T mära
IEI. 375 TA Ajaleht
IIE. 16019 P. Br. Joyense
III. 14213 P. Br. Intact

158, —, 164, —, 192, 21, —, I, 6, 8, 6. 19. XI 1950. a.

17352 TB PALLI

Vändra raj.
Punaraudjas. 13. IV 1947. a., Vändra raj.

EMA Aika T mära
EE. T mära
EI. 918 TB Akus
EEE. Kindlaks määramata
EEI. Kindlaks määramata
EIE. Punane T mära
EII. 361 TA Amatöör

ISA 1251 TA Purka
IE. Kaari punane T mära
II. 416 TB Poju
IEE. Kindlaks määramata
IEI. 171 T Karuso
IIE. 203 T Detmani tütar
III. 220 T Peeter

153, —, 157, —, 190, 19, —, I, 5, 5, 7. 1950. a.

17354 TB ULLA

Tori Hobusekasvandus, Vändra raj. Tori k/n.
Punaraudjas, 5. V 1948. a., Vändra raj.

EMA 2832 TB Harla
EE. 1623 TA Handa
EI. 317 T Hingstar
EEE. 969 T Malva
EEI. 42 T Harun
EIE. 1284 T Maimu
EII. 133 T Heldenknabe

ISA 1143 TA Uhas
IE. 1548 TB Hupa
II. 573 TA Uhke
IEE. 957 T Waldfrau
IEI. 42 T Harun
IIE. Deroute P. Br.
III. 11390 P. Br. Guichen

148, —, 154, —, 180, 20, —, I, 6, 6, 6. 1. XI 1950. a.

17356 TB ULJA

Tori Hobusekasvandus, Vändra raj. Tori k/n.
Kõrb, 1946. a., Vändra raj.

EMA Miira kõrb T mära
EE. Kõrb T mära
EI. Kindlaks määramata

ISA 1183 TA Uksu
IE. 2373 TA Horma
II. 573 TA Uhke
IEE. Hepsi T mära
IEI. 317 T Hingstar
IIE. Deroute P. Br.
III. 11390 P. Br. Guichen

156, —, 156, —, 181, 22, —, I, 5, 5, 6. 2. XI 1950. a.

17358 TB VIIGA

Sovh. Pärivere, Pärnu-Jaagupi raj. Are k/n.
Kimmel, 1945. a., —

EMA	Juta T mära	ISA	981 TA Väle
EE.	2729 TA Madi	IE.	1262 T Almi
EI.	402 TB Hentu	II.	571 TA Virk
EEE.	Milla kõrb T mära	IEE.	92 T Dora
EEI.	214 T Meinhard	IEI.	64 T Arend
EIE.	1262 T Almi	IIE.	3989 P. Br. Union
EII.	336 T Herold	III.	8741 P. Br. Dol

150, —, 156, —, 189, 20,5, —, I, 7, 5,5, 7. 1. XI 1950. a.
1951. a. 23. VI, raudjaskimmel, m., 5677 TB Uba 1271 TA Unnor'ilt

---

17360 TB HAGAR

Sovh. Pärivere, Pärnu-Jaagupi raj. Are k/n.
Punakimmel, 1944. a., Pärnu-Jaagupi raj.

EMA	2727 TA Teesi	ISA	981 TA Väle
EE.	Leeni kõrb T mära	IE.	1262 T Almi
EI.	63 T Tello	II.	571 TA Virk
EEE.	E mära	IEE.	92 T Dora
EEI.	43 T Meinhard	IEI.	64 T Arend
EIE.	12185 I. Fr. Molline	IIE.	3989 P. Br. Union
EII.	1232 I. Fr. Tello	III.	8741 P. Br. Dol

151, —, 163, —, 188, 20,5, —, I, 6, 6, 6. 1. XI 1950. a.
20. X 1955. a. Vigalas, veo- ja sõiduvõistlustel XXII—XXIII koht
2000 m veos aeg 18.20.0
2000 m sõidus aeg 6.05.0
kaugusveos 380 m

17362 TB HALLI

Sovh. Pärivere, Pärnu-Jaagupi raj. Are k/n.
Raudjas, 1947. a., Pärnu-Jaagupi raj.

EMA	3733 TA Ulvi	ISA	348 T Halis
EE.	1775 TA Artella	IE.	978 T Milla
EI.	851 TA Uudis	II.	42 T Harun
EEE.	1133 T Tella	IEE.	964 T Guadiana
EEI.	64 T Arend	IEI.	43 T Meinhard
EIE.	2296 TB Leidulaps	IIE.	1167 Tk Olikas
EII.	573 TA Uhke	III.	Hetman

156, —, 158, —, 190, 22, —, eliit, 8, 8,5, 7. 1. XI 1950. a.
1951. a. helepunane, m., 5675 TB Ulvi 1271 TA Unnor'ilt
27. IX 1953. a. Vigalas, veo- ja sõiduvõistlustel
2000 m veos aeg 18.08.2
2000 m sõidus aeg 7.02.3
kaugusveos 2277 m

17364 TB HAIDE

Suure-Jaani raj.
Punane, 20. VI 1945. a., Viljandi raj.

EMA Norma T mära
EE. Elga raudjas T mära
EI. 395 TA Kett
EEE. Punane T mära
EEI. T täkk
EIE. Manna kõrb T mära
EII. 171 T Karuso

ISA 1872 TB Halu
IE. 1524 TB Alidevi
II. 399 TA Hommik
IEE. T mära
IEI. 225 T Madis
IIE. 1283 T Aade
III. 42 T Harun

156, —, 159, —, 184, 19,5, —, I, 5, 5, 6. 16. XI 1950. a.

17366 TB AITA

Kolh. Soosaare, Põltsamaa raj. Kolga-Jaani k/n.
Punane, 1946. a., Põltsamaa raj.

EMA 9656 TB Gaara
EE. Kõrb T mära
EI. 665 TA Grano
EEE. Kindlaks määramata
EEI. Kindlaks määramata
EIE. Alma võik T mära
EII. 240 T Grant

ISA 1094 TB Auris
IE. Linda punane T mära
II. 413 TA Auri
IEE. Kindlaks määramata
IEI. Kindlaks määramata
IIE. 1180 T Noora
III. 295 T Ajaks

157, —, 161, —, 185, 20, —, I, 5, 6, 5. 1950. a.
13. IX 1953. a. Kolga-Jaanis, veo- ja sõiduvõistlustel
2000 m veos aeg 19.26.1
2000 m sõidus aeg 6.31.5
kaugusveos 2140 m

17368 TB AULI

Kolh. Soosaare, Põltsamaa raj. Kolga-Jaani k/n.
Raudjas, 1945. a., Põltsamaa raj.

EMA T mära
EE. Kindlaks määramata
EI. 759 TA Aren
EIE. 1475 TA Luuna
EII. 64 T Arend

ISA 1094 TB Auris
IE. Linda punane T mära
II. 413 TA Auri
IEE. Kindlaks määramata
IEI. Kindlaks määramata
IIE. 1180 T Noora
III. 295 T Ajaks

148, —, 160, —, 184, 20, —, II, 5, 4, 5. 25. VII 1950. a.

17370 TB ALLE

Kolh. Soosaare, Põltsamaa raj. Kolga-Jaani k/n.
Kõrb, 10. VIII 1943. a., Põltsamaa raj.

EMA Milla raudjas T mära
EE. T mära
EI. 493 TA Adin
EEE. Kindlaks määramata
EEI. Kindlaks määramata
EIE. Lillu must T mära
EII. 295 T Ajaks

ISA 1094 TB Auris
IE. Linda punane T mära
II. 413 TA Auri
IEE. Kindlaks määramata
IEI. Kindlaks määramata
IIE. 1180 T Noora
III. 295 T Ajaks

150, —, 157, —, 180, 19,5, —, I, 5, 5, 5. 1950. a.
13. IX 1953. a. Kolga-Jaanis, veo- ja sõiduvõistlustel
2000 m veos aeg 17.17.4
2000 m sõidus aeg 5.59.0
kaugusveos 2280 m
4. X 1953. a. Viljandis, veo- ja sõiduvõistlustel
2000 m veos aeg 17.18.9
2000 m sõidus aeg 6.45.7
kaugusveos 685 m

17372 TB HARMU

Märjamaa raj.
Punane, 20. V 1946. a., Märjamaa raj.

EMA Miira T mära
EE. Kindlaks määramata
EI. Kindlaks määramata

ISA 1904 TB Helgur
IE. 2844 TB Hõrna
II. 753 TA Halivat
IEE. 985 T Hiito
IEI. 584 TB Hernes
IIE. 2296 TB Leidulaps
III. 527 TA Hasavat

154, —, 163, —, 195, 21, —, I, 4, 7, 7. 25. VIII 1950. a.

17374 TB SORMA

Märjamaa raj.
Kõrb, 1947. a., Märjamaa raj.

EMA Nella T mära
EE. Kindlaks määramata
EI. Kindlaks määramata

ISA 569 TA Sammur
IE. Epase P. Br.
II. 5908 P. Br. Vidangeur
IEE. Bergere
IEI. Plougouven
IIE. Grais'ilt
III. Rossignol

151, —, 164, —, 185, 19,5, —, I, 5, 6, 7. 21. XI 1950. a.

17376 TB MILLA

Lihula raj.
Kõrb, 1946. a., Lihula raj.

EMA 3702 TB Maino
EE. Kõrb T mära
EI. 418 TB Mats
EEE. Kindlaks määramata
EEI. Kindlaks määramata
EIE. Kindlaks määramata
EII. 210 T Miks

ISA 1272 TB Mati
IE. Punane T mära
II. 610 TB Maksu
IEE. Kindlaks määramata
IEI. Kindlaks määramata
IIE. Kindlaks määramata
III. 91 T Maksim

157, —, 163, —, 183, 20, —, I, 5, 6, 7. 21. XI 1950. a.

17378 TB ULLA

Kolh. J. V. Stalini nim., Paide raj. Koigi k/n.
Raudjas, 1948. a., Paide raj.

EMA Manna T mära
EE. Kindlaks määramata
EI. Kindlaks määramata

ISA 573 TA Uhke
IE. Deroute P. Br.
II. 11390 P. Br. Guichen
IEE. Fleurette
IEI. Ulloa
IIE. Yel
III. Saxon

148, —, 157, —, 176, 20,5, —, I, 5, 5, 6. 10. X 1950. a.
5. IX 1954. a. Järva-Jaanis, veo- ja sõiduvõistlustel
2000 m veos aeg 20.17.0
2000 m sõidus aeg 6.54.5
kaugusveos 228 m

17380 TB MILLA

Kolh. J. V. Stalini nim., Paide raj. Koigi k/n.
Punaraudjas, 1944. a., —

EMA T mära

ISA 475 TA Madin
IE. Punane T mära
II. 239 T Markgraf
IEE. Kindlaks määramata
IEI. Kindlaks määramata
IIE. 17145 I. Fr. Dora
III. 1508 I. Fr. Markfried

151, —, 160, —, 190, 20, —, I, 4, 6, 6. 10. X 1950. a.
11. IX 1953. a. Järva-Jaanis, veo- ja sõiduvõistlustel
2000 m veos aeg 19.14.0
2000 m sõidus aeg 5.15.8
kaugusveos 914 m
8. X 1953. a. Järva-Jaanis, veo- ja sõiduvõistlustel
2000 m veos aeg 18.16.4
2000 m sõidus aeg 5.10.0
kaugusveos 633 m

17382 TB ASTA

Kolh. J. V. Stalini nim., Paide raj. Koigi k/n.
Kõrb, 1943. a., Paide raj.

EMA T mära

ISA 295 T Ajaks
IE. 955 T Hasna
II. 64 T Arend
IEE. 1605 Tk Courbette
IEI. Hetman
IEE. 10365 I. Fr. Ota
III. 1053 I. Fr. Arthur

156, —, 164, —, 188, 21, —, I, 4, 8, 5. 10. X 1950. a.

17384 TB NOORA

Kolh. J. V. Stalini nim., Paide raj. Koigi k/n.
Kõrb, 1945. a., Paide raj.

EMA Asta T mära
EE. Kindlaks määramata
EI. 295 T Ajaks
EIE. 955 T Hasna
EII. 64 T Arend

ISA 1047 TA Takkar
IE. Kõrb T mära
II. 575 A Tugev
IEE. Kindlaks määramata
IEI. Kindlaks määramata
IIE. 7425 P. Br. Belle
III. 11390 P. Br. Guichen

152, —, 161, —, 192, 21, —, I, 5, 6,5, 6. 11. X 1950. a.

17386 TB AELA

Kolh. Laasikmäe, Suure-Jaani raj. Olustvere k/n.
Raudjas, 10. V 1948. a., Suure-Jaani raj.

EMA 9754 TB Halli
EE. Raudjas T mära
EI. 129 T Hasmo
EEE. Tutti T mära
EEI. T täkk
EIE. 957 T Waldfrau
EII. 1649 Tk Hyperion

ISA 1152 TB Aalo
IE. 753 T Miira
II. 497 T Anto
IEE. Aiti LS
IEI. 1732 Tk Herero
IIE. 683 T Herni
III. 298 T Ainto

157, —, 155, —, 179, 20, —, I, 6, 7, 6. 27. XI 1950. a.

17388 TB HELGA

Kolh. Laasikmäe, Suure-Jaani raj. Olustvere k/n.
Kõrb, 5. V 1947. a., Suure-Jaani raj.

EMA Asta punane T mära
EE. Punane T mära
EI. T täkk
EEE. Kindlaks määramata
EEI. Kindlaks määramata
EIE. Manna kõrb T mära
EII. Kindlaks määramata

ISA 753 TA Halivat
IE. 2296 TB Leidulaps
II. 527 TA Hasavat
IEE. 990 T Heero
IEI. 42 E Agu
IIE. 1279 T Arika
III. 317 T Hingstar

155, —, 158, —, 187, 20, —, I, 6, 6, 6. 27. XI 1950. a.
10. VIII 1949. a. Olustveres, näitusel III auhind

17390 TB HETTI

Kolh. Laasikmäe, Suure-Jaani raj. Olustvere k/n.
Punane, 17. V 1947. a., Suure-Jaani raj.

EMA Ella T mära
EE. Helka T mära
EI. T täkk

ISA 753 TA Halivat
IE. 2296 TB Leidulaps
II. 527 TA Hasavat
IEE. 990 T Heero
IEI. 42 E Agu
IIE. 1279 T Arika
III. 317 T Hingstar

154, —, 156, —, 187, 20, —, I, 7, 6, 6. 27. XI 1950. a.
10. VIII 1949. a. Olustveres, näitusel II auhind

17392 TB LUULE

Viljandi raj.
Punane, 4. VII 1947. a., Viljandi raj.

EMA Miili raudjas T mära
EE. Kindlaks määramata
EI. Kindlaks määramata

ISA 1063 TA Loonor
IE. Noora kõrb T mära
II. 649 TA Loots
IEE. Kindlaks määramata
IEI. Kindlaks määramata
IIE. 16019 P. Br. Joyense
III. 14213 P. Br. Intact

164, —, 167, —, 189, 20,5, —, I, 6, 7, 5. 11. XII 1950. a.

17394 TB LEITI

Valga raj.
Must, 15. VI 1945. a., Valga raj.

EMA 10448 TB Gemmi
EE. Meedi kõrb T mära
EI. 490 TB Gori
EEE. Kindlaks määramata
EEI. Kindlaks määramata
EIE. Nora punane T mära
EII. 240 T Grant

ISA 649 TA Loots
IE. 16019 P. Br. Joyense
II. 14213 P. Br. Intact
IEE. Diane
IEI. Frípoun
IIE. Gonette
III. Uruf

153, —, 168, —, 190, 21,5, —, I, 6, 6, 6. 2. XII 1950. a.

17396 TB LEIMO

Põltsamaa raj.
Raudjas, 1948. a., Põltsamaa raj.

EMA 3271 TA Unne
EE. 1795 TA Norma
EI. 573 TA Uhke
EEE. 1783 TA Telta
EEI. 315 T Harley
EIE. Deroute P. Br.
EII. 11390 P. Br. Guichen

ISA 1021 TA Lembo
IE. 1559 TA Mimi-Lee
II. 649 TA Loots
IEE. 644 T Lauk
IEI. 50 T Mavr
IIE. 16019 P. Br. Joyense
III. 14213 P. Br. Intact

153, —, 153, —, 181, 19,5, —, I, 6, 6, 5. 24. XI 1950. a.

17398 TB VIIRE

Põltsamaa raj.
Raudjaskimmel, 1945. a., Põltsamaa raj.

EMA 4618 TB Manna
EE. Tella kõrb T mära
EI. 315 T Harley
EEE. Kindlaks määramata
EEI. 63 T Tello
EIE. 1283 T Aade
EII. 133 T Heldenknabe
ISA 571 TA Virk
IE. 3989 P. Br. Union
II. 8741 P. Br. Dol
IEE. 3323 P. Br. Omega
IEI. 4613 P. Br. Melkart
IIE. Bichette P. Br.
III. 4580 P. Br. Quistinic

152, —, 157, —, 190, 20,5, —, I, 5, 5, 5. 25. XI 1950. a.

17400 TB MEHTA

Pärnu raj.
Heleraudjas, 1944. a., Pärnu raj.

EMA 2264 TB Alma
EE. 1414 T Tonna
EI. 297 T Arut
EEE. 1130 T Hulda
EEI. 279 T Tribut
EIE. 983 T Minni
EII. 64 T Arend
ISA 687 TA Murr
IE. Selma must T mära
II. 210 T Miks
IEE. Kõrb T mära
IEI. 108 T Juku
IIE. 950 T Flicka
III. 43 T Meinhard

150, —. 157, —, 190, 20,5, —, I, 6, 5, 6. 29. XI 1950. a.

17402 TB ATI

Otepää raj.
Kõrb, 4. III 1947. a., Otepää raj.

EMA 12126 TB Malli
EE. 6298 TB Maali
EI. 522 TB Monts
EEE. 1223 T Stella
EEI. 183 T Milvek
EIE. Miira T mära
EII. 62 T Movik
ISA 1818 TB Aksu
IE. 1659 TA Milla
II. 379 TA Arbalett
IEE. Miira T mära
IEI. 62 T Movik
IIE. 985 T Hiito
III. 64 T Arend

153, —, 164, —, 190, 21, —, I, 5, 6, 5. 14. XII 1950. a.

17404 TB MIIRA

Paide raj.
Tumeraudjas, 1946. a., Paide raj.

EMA Maara T mära
EE. Kindlaks määramata
EI. Kindlaks määramata
ISA 573 TA Uhke
IE. Deroute P. Br.
II. 11390 P. Br. Guichen
IEE. Fleurette
IEI. Ulloa
IIE. Yel
III. Saxon

154, —, 158, —, 198, 21, —, I, 5, 6, 5. 25. XI 1950. a.

17406 TB HUTI

Tori Hobusekasvandus, Vändra raj. Tori k/n.
Raudjas, 1948. a., Tori Hobusekasvandus, Vändra raj.

EMA 3679 TA Ubi
EE. 2105 TA Vaika
EI. 573 TA Uhke
EEE. 1548 TB Hupa
EEI. 571 TA Virk
EIE. Deroute P. Br.
EII. 11390 P. Br. Guichen

ISA 2122 TB Hevo
IE. 2287 TA Laida
II. 584 TB Hernes
IEE. 1533 TA Hesta
IEI. 649 TA Loots
IIE. 958 T Walhalla
III. 42 T Harun

150, 72, 162, 42, 180, 20, 480, I, 7, 6, 7. 11. I 1951. a.
1952. a. 3. IV, raudjas, t., 2255 TB Uttur 1625 TA Uhur'ilt

17408 TB UNNA

Tori Hobusekasvandus, Vändra raj. Tori k/n.
Raudjas, 1948. a., Tori Hobusekasvandus, Vändra raj.

EMA 12772 TB Hildi
EE. 3910 TB Hilka
EI. 705 TA Hästi
EEE. 1345 T Ella
EEI. 332 T Horazius
EIE. 2300 TB Hihih
EII. 317 T Hingstar

ISA 1359 TA Uardo
IE. 2291 TA Lulla
II. 573 TA Uhke
IEE. 1690 TB Halda
IEI. 649 TA Loots
IIE. Deroute P. Br.
III. 11390 P. Br. Guichen

150, 73, 158, 41, 188, 19, 512, eliit, 8, 6,5, 7. 11. I 1951. a.
30. VII 1955. a. Toris, veo- ja sõiduvõistlustel XIV—XV koht
2000 m veos aeg 9.44.87
2000 m sõidus aeg 6.46.0
kaugusveos 360 m

17410 TB UHRA

Tori Hobusekasvandus, Vändra raj. Tori k/n.
Raudjas, 1947. a., Tori Hobusekasvandus, Vändra raj.

EMA 1243 T Hilba
EE. 977 T Maali
EI. 182 T Hilpuri
EEE. 963 T Heldria
EEI. 43 T Meinhard
EIE. 973 T Darja
EII. 22 T Harnisch

ISA 1143 TA Uhas
IE. 1548 TB Hupa
II. 573 TA Uhke
IEE. 957 T Waldfrau
IEI. 42 T Harun
IIE. Deroute P. Br.
III. 11390 P. Br. Guichen

150, 75, 159, 42, 185, 20, 490, eliit, 9, 7, 9. 22. XII 1950. a.
1952. a. 16. II, raudjas, t., 2001 TB Luhar 649 TA Loots'ilt

17412 TB UHI

Tori Hobusekasvandus, Vändra raj. Tori k/n.
Raudjas, 1947. a., Tori Hobusekasvandus, Vändra raj.

EMA 2844 TB Hõrna
EE. 985 T Hiito
EI. 584 TB Hernes
EEE. 969 T Malva
EEI. 1543 Tk Heldenknabe
EIE. 958 V Walhalla
EII. 42 T Harun

ISA 1123 TA Uhkus
IE. 2314 TB Hati
II. 573 TA Uhke
IEE. 1531 TA Harita
IEI. 317 T Hingstar
IIE. Deroute P. Br.
III. 11390 P. Br. Guichen

150, 73, 156, 43, 184, 19,5, 485, I, 8, 5, 7. 22. XII 1950. a.
1951. a. 22. VI, raudjas, t., 1973 TB Humal 1553 TA Halvak'ult
1952. a. 29. V, raudjas, m., 6255 TB Luhti 649 TA Loots'ilt

17414 TB UHTA

Tori Hobusekasvandus, Vändra raj. Tori k/n.
Raudjas, 1947. a., Tori Hobusekasvandus, Vändra raj.

EMA 2107 TA Tahti
EE. 1481 TA Arfosa
EI. 575 TA Tugev
EEE. 1284 T Maimu
EEI. 64 T Arend
EIE. 7425 P. Br. Belle
EII. 11390 P. Br. Guichen

ISA 1123 TA Uhkus
IE. 2314 T Hati
II. 573 TA Uhke
IEE. 1531 TA Harita
IEI. 317 T Hingstar
IIE. Deroute P. Br.
III. 11390 P. Br. Guichen

148, 72, 153, 43, 178, 20, 480, II, 7, 3,5, 8. 22. XII 1950. a.
1951. a. 3. VI, raudjas, t., 1721 TA Hettur 1553 TA Halvak'ult

---

17416 TB TAKI

Kolh. „Tee Kommunismile", Rapla raj. Rapla k/n.
Helekõrb, 10. V 1945. a., —

EMA Viira T mära
EE. Toora T mära
EI. 537 TA Muks
EEE. Kindlaks määramata
EEI. Kindlaks määramata
EIE. Selma must T mära
EII. 210 T Miks

ISA 857 TA Tambur
IE. 1743 TA Anga
II. 575 A Tugev
IEE. 1284 T Maimu
IEI. 64 T Arend
IIE. 7425 P. Br. Belle
III. 11390 P. Br. Guichen

153, —, 155, —, 197, 20, —, I, 7, 6,5, 7. 8. I 1951. a.
27. IX 1952. a. Raplas, veo- ja sõiduvõistlustel IX koht
2000 m veos aeg 18.43.3
2000 m sõidus aeg 5.41.6
kaugusveos 334 m

17418 TB MALTA

Kolh. „Tee Kommunismile", Rapla raj. Rapla k/n.
Helekõrb, 1933. a., —

EMA Massa T mära
EE. Kindlaks määramata
EI. Kindlaks määramata

ISA 1459 TA Mürk
IE. 2097 TA Haida
II. 687 TA Murr
IEE. Meeta must T mära
IEI. 405 TA Haidar
IIE. Selma must T mära
III. 210 T Miks

149, —, 154, —, 186, 19, —, II, 6, 3, 7. 8. I 1951. a.

17420 TB MELLI

Kolh. „Tee Kommunismile", Rapla raj. Rapla k/n.
Tumepunane, 14. V 1947. a., Rapla raj.

EMA Hipa T mära
EE. T mära
EI. 673 TA Hallur
EEE. Kindlaks määramata
EEI. Kindlaks määramata
EIE. 1454 T Kelli
EII. 348 T Halis

ISA 1459 TA Mürk
IE. 2097 TA Haida
II. 687 TA Murr
IEE. Meeta must T mära
IEI. 405 TA Haidar
IIE. Selma must T mära
III. 210 T Miks

152, —, 154, —, 189, 19, —, II, 6, 3, 7. 8. I 1951. a.

17422 TB TEMMI

Kolh. „Tee Kommunismile", Rapla raj. Rapla k/n.
Kõrb, 5. V 1946. a., —

EMA Viira must T mära
EE. Miira kõrb T mära
EI. 210 T Miks
EEE. Kõrb T mära
EEI. T täkk
EIE. 950 T Flicka
EII. 43 T Meinhard

ISA 857 TA Tambur
IE. 1743 TA Anga
II. 575 TA Tugev
IEE. 1284 T Maimu
IEI. 64 T Arend
IIE. 7425 P. Br. Belle
III. 11390 P. Br. Guichen

152, —, 154, —, 195, 20,5, —, I, 7, 6, 7. 8. I 1951. a.
1952. a. 29. V, kõrb, m., 6975 TB Urva 2604 TB Uku'lt

17424 TB TAALI

Kolh. „Tee Kommunismile", Rapla raj. Rapla k/n.
Kõrb, 1. V 1946. a., —

EMA 2097 TA Haida
EE. Meeta must T mära
EI. 405 TA Haidar
EEE. Meeri T mära
EEI. 776 TB Niklus
EIE. 985 T Hiito
EII. 42 T Harun

ISA 857 TA Tambur
IE. 1743 TA Anga
II. 575 TA Tugev
IEE. 1284 T Maimu
IEI. 64 T Arend
IIE. 7425 P. Br. Belle
III. 11390 P. Br. Guichen

158, —, 165, —, 203, 21,5, —, eliit, 8, 9,5, 7. 8. I 1951. a.
1952. a. 7. V, kõrb, t., 2653 TB Uuvi 2604 TB Uku'lt
27. IX 1952. a. Raplas, veo- ja sõiduvõistlustel
2000 m veos aeg 18.58.00
2000 m sõidus aeg 7.11.8
kaugusveos 267 m

17426 TB TIIA

Kolh. „Tee Kommunismile", Rapla raj. Rapla k/n.
Kõrb, 1945. a., —

EMA 2097 TA Haida
EE. Meeta must T mära
EI. 405 TA Haidar
EEE. Meeri T mära
EEI. 776 TB Niklus
EIE. 985 T Hiito
EII. 42 T Harun

ISA 857 TA Tambur
IE. 1743 TA Anga
II. 575 TA Tugev
IEE. 1284 T Maimu
IEI. 64 T Arend
IIE. 7425 P. Br. Belle
III. 11390 P. Br. Guichen

147, —, 154, —, 185, 21, —, II, 7, 3, 6. 8. I 1951. a.

17428 TB TOTTI

Kolh. „Tee Kommunismile", Rapla raj. Rapla k/n.
Helekõrb, 14. V 1944. a., Rapla raj.

EMA Meida kõrb T mära
EE. Tassa kõrb T mära
EI. 210 T Miks
EEE. Kindlaks määramata
EEI. Kindlaks määramata
EIE. 950 T Flicka
EII. 43 T Meinhard

ISA 807 TA Tarku
IE. Trika kõrb T mära
II. 575 TA Tugev
IEE. Kindlaks määramata
IEI. Kindlaks määramata
IIE. 7425 P. Br. Belle
III. 11390 P. Br. Guichen

153, —, 156, —, 190, 19,5, —, I, 7, 5, 7. 8. I 1951. a.

17430 TB MALLE

Kolh. „Tee Kommunismile", Rapla raj. Rapla k/n.
Punaraudjas, 14. V 1940. a., —

EMA Miira raudjas T mära
EE. T mära
EI. 210 T Miks
EEE. Kindlaks määramata
EEI. Kindlaks määramata
EIE. 950 T Flicka
EII. 43 T Meinhard

ISA 1459 TA Mürk
IE. 2097 TA Haida
II. 687 TA Murr
IEE. Meeta must T mära
IEI. 405 TA Haidar
IIE. Selma must T mära
III. 210 T Miks

160, —, 167, —, 200, 21, —, eliit, 7, 8, 7. 8. I 1951. a.
1948. a. 29. VII, kõrb, t., 3710 TB Viks — 1333 TA Viks'ult

17432 TB LEILI

Kolh. „Tee Kommunismile", Rapla raj. Rapla k/n.
Punaraudjas, 10. V 1944. a., —

EMA 2097 TA Haida
EE. Meeta must T mära
EI. 405 TA Haidar
EEE. Meeri T mära
EEI. 776 TB Niklus
EIE. 985 T Hiito
EII. 42 T Harun

ISA 849 TA Lisna
IE. 1407 T Henni
II. 649 TA Loots
IEE. 1238 T Anna
IEI. 133 T Heldenknabe
IIE. 16019 P. Br. Joyense
III. 14213 P. Br. Intact

160, —, 162, —, 192, 21,5, —, eliit, 8, 9, 7. 8. I 1951. a.
1949. a., punane, m., 4739 TA Ulla — 1183 TA Uksu'lt

17434 TB VAIKI

Kolh. „Tee Kommunismile", Rapla raj. Rapla k/n.
Punane, 13. IV 1948. a., —

EMA 12724 TB Taisi
EE. 3448 TB Noora
EI. 807 TA Tarku
EEE. Maara punane T mära
EEI. 350 T Nops
EIE. Trika kõrb T mära
EII. 575 TA Tugev

ISA 1151 TA Viks
IE. 1771 TA Joora
II. 571 TA Virk
IEE. Trika kõrb T mära
IEI. 108 T Juku
IIE. 3989 P. Br. Union
III. 8741 P. Br. Dol

156, —, 158, —, 188, 20, —, I, 7, 6, 7. 8. I 1951. a.
23. IX 1953. a. Raplas, veo- ja sõiduvõistlustel
2000 m veos aeg 21.29.6
2000 m sõidus aeg 6.41.6
Kaugusveos 120 m

17436 TB MEIDA

Kolh. „Tee Kommunismile", Rapla raj. Rapla k/n.
Punane, 1946. a., —

EMA 17438 TB Velku
EE. Massa raudjas T mära
EI. 348 T Halis
EEE. Loti punane T mära
EEI. 210 T Miks
EIE. 978 T Milla
EII. 42 T Harun

ISA 1459 TA Mürk
IE. 2097 TA Haida
II. 687 TA Murr
IEE. Meeta must T mära
IEI. 405 TA Haidar
IIE. Selma must T mära
III. 210 T Miks

153, —, 154, —, 190, 21, —, I, 7, 6,5, 8. 8. I 1951. a.
1953. a. 30. V, punaraudjas, t., 2965 TB Uhkar 2604 TB Uku'lt
27. IX 1952. a. Raplas, veo- ja sõiduvõistlustel
2000 m veos aeg 22.32.3
2000 m sõidus aeg 7.23.00
kaugusveos 218 m

17438 TB VELKU

Kolh. „Tee Kommunismile", Rapla raj. Rapla k/n.
Punane, 14. III 1939. a., —

EMA Massa raudjas T mära
EE. Loti punane T mära
EI. 210 T Miks
EEE. Punane T mära
EEI. T täkk
EIE. 950 T Flicka
EII. 43 T Meinhard

ISA 348 T Halis
IE. 978 T Milla
II. 42 T Harun
IEE. 964 T Guadiana
IEI. 43 T Meinhard
IIE. 1167 Tk Olikas
III. Hetman

155, —, 160, —, 192, 20, —, I, 7, 6, 7. 8. I 1951. a.
1946. a., punane, m., 17436 TB Meida 1459 TA Mürk'ilt

17440 TB VIIRA

Kolh. „Tee Kommunismile", Rapla raj. Rapla k/n.
Tumekõrb, 1936. a., —

EMA Hille T mära
EE. Kindlaks määramata
EI. Kindlaks määramata

ISA 776 TB Niklus
IE. Must T mära
II. 350 T Nops
IEE. Kindlaks määramata
IEI. Kindlaks määramata
IIE. Kindlaks määramata
III. Kindlaks määramata

156, —, 164, —, 186, 20, —, I, 7, 6, 6. 8. I 1951. a.

17442 TB HETI

Kolh. „Tee Kommunismile", Rapla raj. Rapla k/n.
Punaraudjas, 10. V 1938. a., —

EMA Punaraudjas T mära
EE. Malli raudjas T mära
EI. 210 T Miks
EEE. Kindlaks määramata
EEI. Kindlaks määramata
EIE. 950 T Flicka
EII. 43 T Meinhard
ISA 405 TA Haidar
IE. 985 T Hiito
II. 42 T Harun
IEE. 969 T Malva
IEI. 1543 Tk Heldenknabe
IIE. 1167 Tk Olikas
III. Hetman

149, —, 153, —, 185, 21, —, I, 7, 5, 7. 8. I 1951. a.

17444 TB TULP

Kolh. „Tee Kommunismile", Rapla raj. Rapla k/n.
Must, 10. V 1941. a., —

EMA Viira T mära
EE. Massa must T mära
EI. 348 T Halis
EEE. Veera must T mära
EEI. T täkk
EIE. 978 T Milla
EII. 42 T Harun
ISA 575 TA Tugev
IE. 7425 P. Br. Belle
II. 11390 P. Br. Guichen
IEE. Rose
IEI. 4443 P. Br. Opera
IIE. Yel P. Br.
III. Saxon P. Br.

158, —, 158, —, 190, 22, —, eliit, 7, 9,5, 7. 8. I 1951. a.

17446 TB MOONI

Kolh. „Tee Kommunismile", Rapla raj. Rapla k/n.
Kõrb, 12. IV 1946. a., —

EMA Meeta must T mära
EE. Meeri must T mära
EI. 776 TB Niklus
EEE. Meida kõrb T mära
EEI. T täkk
EIE. Must T mära
EII. 350 T Nops
ISA 1459 TA Mürk
IE. 2097 TA Haida
II. 687 TA Murr
IEE. Meeta must T mära
IEI. 405 TA Haidar
IIE. Selma must T mära
III. 210 T Miks

156, —, 157, —, 187, 20,5, —, I, 7, 7, 7. 8. I 1951. a.

17450 TB TIPA

Kolh. „Tee Kommunismile", Rapla raj. Rapla k/n.
Raudjas, 10. V 1944. a., Rapla raj.

EMA Meida T mära
EE. Tella raudjas T mära
EI. 210 T Miks
EEE. T mära
EEI. T täkk
EIE. 950 T Flicka
EII. 43 T Meinhard
ISA 807 TA Tarku
IE. Trika kõrb T mära
II. 575 A Tugev
IEE. Kindlaks määramata
IEI. Kindlaks määramata
IIE. 7425 P. Br. Belle
III. 11390 P. Br. Guichen

156, —, 158, —, 191, 20, —, I, 6, 6, 6. 8. I 1951. a.

17452 TB MALLI

Kolh. „Tee Kommunismile", Rapla raj. Rapla k/n.
Kõrb, 15. V 1947. a., —

EMA 2097 A Haida
EE. Meeta must T mära
EI. 405 TA Haidar
EEE. Meeri T mära
EEI. 776 TB Niklus
EIE. 985 T Hiito
EII. 42 T Harun

ISA 1459 TA Mürk
IE. 2097 TA Haida
II. 687 TA Murr
IEE. Meeta must T mära
IEI. 405 TA Haidar
IIE. Selma must T mära
III. 210 T Miks

154, —, 154, —, 196, 21, —, eliit, 7, 7,5, 7. 8. I 1951. a.
23. IX 1953. a. Raplas, veo- ja sõiduvõistlustel
2000 m veos aeg 19.06.00
2000 m sõidus aeg 6.40.6
kaugusveos 345 m

17454 TB SENTA

Kolh. „Tee Kommunismile", Rapla raj. Rapla k/n.
Tumekõrb, 15. IV 1946. a., —

EMA Maara T mära
EE. Massa kõrb T mära
EI. 210 T Miks
EEE. Kindlaks määramata
EEI. Kindlaks määramata
EIE. 950 T Flicka
EII. 43 T Meinhard

ISA 1087 TA Sanno
IE. Senta kõrb T mära
II. 569 TA Sammur
IEE. Kindlaks määramata
IEI. Kindlaks määramata
IIE. Epase P. Br.
III. 5908 P. Br. Vidangeur

156, —, 156, —, 194, 20, —, I, 7, 6, 7. 8. I 1951. a.

17456 TB URNI

Tapa raj.
Tumeraudjas, 29. III 1946. a., —

EMA 6178 TB Miira
EE. Manna raudjas T mära
EI. 53 T Dedal
EEE. Kindlaks määramata
EEI. Kindlaks määramata
EIE. 1711 Tk Hirmala
EII. 25 T Doppelgänger

ISA 853 TA Usin
IE. 2300 TB Hihih
II. 573 TA Uhke
IEE. 506 E Mustla-Maali
IEI. 42 T Harun
IIE. Deroute P. Br.
III. 11390 P. Br. Guichen

156, —, 159, —, 185, 20, —, I, 7, 6, 7. 30. XII 1950. a.
1952. a. 7. II, raudjas, m., 6581 TB Toora 3100 TB Tarmo'lt

17458 TB AULA

Pärnu raj.
Punane, 1941. a., Pärnu raj.

EMA	10958 TB Helte	ISA	713 TA Atmar
EE.	Miira valge T mära	IE.	1347 T Didu
EI.	355 TA Hasso	II.	297 T Arut
EEE.	Kindlaks määramata	IEE.	1014 T Herta
EEI.	Vodan T täkk	IEI.	132 T Dantin
EIE.	954 T Daisy	IIE.	983 T Minni
EII.	42 T Harun	III.	64 T Arend

155, —, 165, —, 187, 21,5, —, I, 7, 7, 6. 16. I 1951. a.

17460 TB HAILI

Pärnu raj.
Raudjas, 1942. a. Pärnu raj.

EMA	8512 TB Anu	ISA	317 T Hingstar
EE.	Mirta raudjas T mära	IE.	1284 T Maimu
EI.	297 T Arut	II.	133 T Heldenknabe
EEE.	T mära	IEE.	966 T Dunja
EEI.	61 T Marro	IEI.	62 T Movik
EIE.	983 T Minni	IIE.	1638 Tk Cabildo
EII.	64 T Arend	III.	1543 Tk Heldenknabe

152, —, 164, —, 193, 20,5, 579, I, 6, 6, 7. 24. XII 1950. a.

17462 TB VIIRA

Pärnu raj.
Punaraudjas, 1945. a., Pärnu raj.

EMA	5312 TB Daija	ISA	979 TA Vilu
EE.	Meeri raudjas T mära	IE.	Helle T mära
EI.	580 TB Dunn	II.	571 TA Virk
EEE.	Kindlaks määramata	IEE.	Mannu must T mära
EEI.	279 T Tribut	IEI.	333 T Helpo
EIE.	Elly raudjas T mära	IIE.	3989 P. Br. Union
EII.	60 T Drud	III.	8741 P. Br. Dol

156, —, 165, —, 202, 20,5, 606, I, 7, 7, 7. 15. XII 1950. a.

17464 TB HIRMA

Kolh. „Võit", Pärnu-Jaagupi raj. Velise k/n.
Punane, 24. IV 1945. a., Pärnu-Jaagupi raj.

EMA	14420 TB Mirdi	ISA	317 T Hingstar
EE.	Massa kõrb T mära	IE.	1284 T Maimu
EI.	210 T Miks	II.	133 T Heldenknabe
EEE.	Heta raudjas T mära	IEE.	966 T Dunja
EEI.	T täkk	IEI.	62 T Movik
EIE.	950 T Flicka	IIE.	1638 Tk Cabildo
EII.	43 T Meinhard	III.	1543 Tk Heldenknabe

155, —, 162, —, 182, 19,5, —, I, 8, 5, 8. 21. I 1951. a.

17466 TB HINNA

Kolh. „Võit", Pärnu-Jaagupi raj. Velise k/n.
Punaraudjas, 10. V 1946. a., Pärnu-Jaagupi raj.

EMA 3099 TA Seera
EE. Miira T mära
EI. 537 TA Muks
EEE. Taia kõrb T mära
EEI. T täkk
EIE. Selma must T mära
EII. 210 T Miks

ISA 317 T Hingstar
IE. 1284 T Maimu
II. 133 T Heldenknabe
IEE. 966 T Dunja
IEI. 62 T Movik
IIE. 1638 Tk Cabildo
III. 1543 Tk Heldenknabe

156, —, 159, —, 196, 22,5, —, I, 7, 8,5, 7. 21. I 1951. a.

17468 TB HÕRVI

Kolh. „Võit", Pärnu-Jaagupi raj. Velise k/n.
Kõrb, 14. IV 1946. a., Pärnu-Jaagupi raj.

EMA Massa raudjas T mära
EE. Tella raudjas T mära
EI. 537 TA Muks
EEE. T mära
EEI. T täkk
EIE. Selma must T mära
EII. 210 T Miks

ISA 317 T Hingstar
IE. 1284 T Maimu
II. 133 T Heldenknabe
IEE. 966 T Dunja
IEI. 62 T Movik
IIE. 1638 Tk Cabildo
III. 1543 Tk Heldenknabe

152, —, 159, —, 188, 20, —, I, 7, 6, 6. 21. I 1951. a.

17470 TB HEKSA

Kolh. „Võit", Pärnu-Jaagupi raj. Velise k/n.
Kõrb, 12. V 1944. a., Pärnu-Jaagupi raj.

EMA Miira kõrb T mära
EE. Heesi raudjas T mära
EI. 537 TA Muks
EEE. Teesi kõrb T mära
EEI. 348 T Halis
EIE. Selma must T mära
EII. 210 T Miks

ISA 317 T Hingstar
IE. 1284 T Maimu
II. 133 T Heldenknabe
IEE. 966 T Dunja
IEI. 62 T Movik
IIE. 1638 Tk Cabildo
III. 1543 Tk Heldenknabe

159, —, 163, —, 198, 20, —, I, 7, 6,5, 7. 21. I 1951. a.

17472 TB HULDA

Kolh. „Võit", Pärnu-Jaagupi raj. Velise k/n.
Kõrb, 10. IV 1943. a., Pärnu-Jaagupi raj.

EMA Massa kõrb T mära
EE. Hetti raudjas T mära
EI. 537 TA Muks
EEE. Maara T mära
EEI. T täkk
EIE. Selma must T mära
EII. 210 T Miks

ISA 315 T Harley
IE. 1283 T Aade
II. 133 T Heldenknabe
IEE. 967 T Malanja
IEI. 64 T Arend
IIE. 1638 Tk Cabildo
III. 1543 Tk Heldenknabe

152, —, 160, —, 184, 19,5, —, I, 7, 5, 7. 21. I 1951. a.

17474 TB HILLA

Kolh. „Võit", Pärnu-Jaagupi raj. Velise k/n.
Kõrb, 1943. a., Pärnu-Jaagupi raj.

EMA Miira kõrb T mära
EE. Massa kõrb T mära
EI. 210 T Miks
EEE. Kõrb T mära
EEI. T täkk
EIE. 950 T Flicka
EII. 43 T Meinhard

ISA 315 T Harley
IE. 1283 T Aade
II. 133 T Heldenknabe
IEE. 967 T Malanja
IEI. 64 T Arend
IIE. 1638 Tk Cabildo
III. 1543 Tk Heldenknabe

155, —, 162, —, 190, 20,5, —, eliit, 7, 7, 7. 21. I 1951. a.

17476 TB HOJA

Kolh. „Võit", Pärnu-Jaagupi raj. Velise k/n.
Tumeraudjas, 14. IV 1944. a., Pärnu-Jaagupi raj.

EMA Miira kõrb T mära
EE. Teesi raudjas T mära
EI. 210 T Miks
EEE. Kindlaks määramata
EEI. T täkk
EIE. 950 T Flicka
EII. 43 T Meinhard

ISA 315 T Harley
IE. 1283 T Aade
II. 133 T Heldenknabe
IEE. 967 T Malanja
IEI. 64 T Arend
IIE. 1638 Tk Cabildo
III. 1543 Tk Heldenknabe

152, —, 160, —, 189, 20, —, I, 6, 6, 6. 21. I 1951. a.

17478 TB HIRMA

Kolh. „Võit", Pärnu-Jaagupi raj. Velise k/n.
Kõrb, 12. V 1940. a., Pärnu-Jaagupi raj.

EMA Miira kõrb T mära
EE. Kindlaks määramata
EI. 210 T Miks
EIE. 950 T Flicka
EII. 43 T Meinhard

ISA 315 T Harley
IE. 1283 T Aade
II. 133 T Heldenknabe
IEE. 967 T Malanja
IEI. 64 T Arend
IIE. 1638 Tk Cabildo
III. 1543 Tk Heldenknabe

165, —, 170, —, 200, 22, —, eliit, 8, 8, 9. 22. I 1951. a.
1952. a. 30. IV, hall, m., 6893 TB Uima 1649 TA Uksur'ilt

17480 TB HERKA

Kolh. „Võit", Pärnu-Jaagupi raj. Velise k/n.
Kõrb, 17. III 1943. a., Pärnu-Jaagupi raj.

EMA Milla T mära
EE. Kõrb T mära
EI. 108 T Juku
EEE. Kõrb T mära
EEI. Kindlaks määramata
EIE. Raudjas T mära
EII. 1543 Tk Heldenknabe

ISA 315 T Harley
IE. 1283 T Aade
II. 133 T Heldenknabe
IEE. 967 T Malanja
IEI. 64 T Arend
IIE. 1638 Tk Cabildo
III. 1543 Tk Heldenknabe

157, —, 162, —, 190, 20,5, —, eliit, 8, 7, 8 21. I 1951. a.

17482 TB HALJU

Kolh. „Võit", Pärnu-Jaagupi raj. Velise k/n.
Kõrb, 18. IV 1942. a., Pärnu-Jaagupi raj.

EMA Halli kõrb T mära
EE. Melli kõrb T mära
EI. 348 T Halis
EEE. Kindlaks määramata
EEI. Kindlaks määramata
EIE. 978 T Milla
EII. 42 T Harun

ISA 315 T Harley
IE. 1283 T Aade
II. 133 T Heldenknabe
IEE. 967 T Malanja
IEI. 64 T Arend
IIE. 1638 Tk Cabildo
III. 1543 Tk Heldenknabe

157, —, 162, —, 198, 22, —, eliit, 7, 9, 7. 21. I 1951. a.

17484 TB TENNU

Kolh. „Võit", Pärnu-Jaagupi raj. Velise k/n.
Punane, 13. IV 1945. a., —

EMA Miira raudjas T mära
EE. Massa raudjas T mära
EI. 912 TB Miksar
EEE. Tunna raudjas T mära
EEI. T täkk
EIE. Manna kõrb T mära
EII. 210 T Miks

ISA 839 TA Tarmo
IE. 19688 TB Laura
II. 575 TA Tugev
IEE. Maara T mära
IEI. 270 T Joonas
IIE. 7425 P. Br. Belle
III. 11390 P. Br. Guichen

153, —, 165, —, 200, 21,5, —, I, 7, 7, 7. 21. I 1951. a.

17486 TB TANNU

Kolh. „Võit", Pärnu-Jaagupi raj. Velise k/n.
Punane, 10. III 1946. a., Pärnu-Jaagupi raj.

EMA Miira punane T mära
EE. Kalli kõrb T mära
EI. Kindlaks määramata

ISA 839 TA Tarmo
IE. 19688 TB Laura
II. 575 TA Tugev
IEE. Maara T mära
IEI. 270 T Joonas
IIE. 7425 P. Br. Belle
III. 11390 P. Br. Guichen

162, —, 164, —, 195, 20,5, —, I, 6, 7, 6. 21. I 1951. a.

17488 TB TALLA

Kolh. „Võit", Pärnu-Jaagupi raj. Velise k/n.
Must, 4. V 1946. a., Pärnu-Jaagupi raj.

EMA Melli kõrb T mära
EE. Lilla raudjas T mära
EI. 539 TA Tallo-Vilu
EEE. Melli raudjas T mära
EEI. Kindlaks määramata
EIE. Elly kõrb T mära
EII. 63 T Tello

ISA 839 TA Tarmo
IE. 19688 B Laura
II. 575 TA Tugev
IEE. Maara T mära
IEI. 270 T Joonas
IIE. 7425 P. Br. Belle
III. 11390 P. Br. Guichen

154, —, 163, —, 190, 21, —, I, 7, 7,5, 7. 21. I 1951. a.

17490 TB TAIMI

Kolh. „Võit", Pärnu-Jaagupi raj. Velise k/n.
Must, 14. V 1945. a., Pärnu-Jaagupi raj.

EMA Hinta T mära
EE. Milla kõrb T mära
EI. 315 T Harley
EEE. Manna T mära
EEI. 210 T Miks
EIE. 1283 T Aade
EII. 133 T Heldenknabe

ISA 839 TA Tarmo
IE. 19688 TB Laura
II. 575 TA Tugev
IEE. Maara T mära
IEI. 270 T Joonas
IIE. 7425 P. Br. Belle
III. 11390 P. Br. Guichen

152, —, 158, —, 182, 20,5, —, I, 7, 5,5, 7. 21. I 1951. a.
25. IX 1952. a. Vigalas, veo- ja sõiduvõistlustel V koht
2000 m veos aeg 15.20.00
2000 m sõidus aeg 5.17.00
kaugusveos 195 m

17492 TB TIPA

Kolh. „Võit", Pärnu-Jaagupi raj. Velise k/n.
Ahkmust, 11. IV 1947. a., Pärnu-Jaagupi raj.

EMA Salme kõrb T mära
EE. Mella kõrb T mära
EI. Kindlaks määramata
EEE. Pella kõrb T mära
EEI. 210 Miks

ISA 839 TA Tarmo
IE. 19688 TB Laura
II. 575 TA Tugev
IEE. Maara T mära
IEI. 270 T Joonas
IIE. 7425 P. Br. Belle
III. 11390 P. Br. Guichen

155, —, 162, —, 185, 21, —, I, 6, 6,5, 6. 21. I 1951. a.
27. IX 1953. a. Vigalas, veo- ja sõiduvõistlustel
2000 m veos aeg 17.00.3
2000 m sõidus aeg 6.44.0
kaugusveos 52 m

17494 TB TELLA

Kolh. „Võit", Pärnu-Jaagupi raj. Velise k/n.
Must, 3. V 1947. a., Pärnu-Jaagupi raj.

EMA 14420 TB Mirdi
EE. Massa kõrb T mära
EI. 210 T Miks
EEE. Heta raudjas T mära
EEI. T täkk
EIE. 950 T Flicka
EII. 43 T Meinhard

ISA 839 TA Tarmo
IE. 19688 TB Laura
II. 575 TA Tugev
IEE. Maara T mära
IEI. 270 T Joonas
IIE. 7425 P. Br. Belle
III. 11390 P. Br. Guichen

154, —, 159, —, 185, 20,5, —, I, 7, 6,5, 7. 21. I 1951. a.

17496 TB HOPE

Türi raj.
Raudjas, V 1941. a., Paide raj.

EMA Raudjas T mära
ISA 403 TA Hason
IE. 965 T Hestia
II. 42 T Harun
IEE. 1864 Tk Dolde
IEI. 1918 Tk Flankeur
IIE. 1167 Tk Olikas
III. Hetman

160, —, 167, —, 191, 21, —, I, 5, 8, 6. 5. II 1951. a.

17498 TB TURMA

Kolh. „Võit", Pärnu-Jaagupi raj. Velise k/n.
Must, 12. V 1948. a., Pärnu-Jaagupi raj.

EMA 3739 TA Tanna
EE. Massa T mära
EI. 839 TA Tarmo
EEE. Massa T mära
EEI. 210 T Miks
EIE. 19688 TB Laura
EII. 575 TA Tugev
ISA 839 TA Tarmo
IE. 19688 TB Laura
II. 575 TA Tugev
IEE. Maara T mära
IEI. 270 T Joonas
IIE. 7425 P. Br. Belle
III. 11390 P. Br. Guichen

158, —, 163, —, 200, 21,5, —, I, 7, 7, 7. 21. I 1951. a.

17500 TB TAIMI

Kolh. „Võit", Pärnu-Jaagupi raj. Velise k/n.
Punaraudjas, 10. IV 1945. a., Pärnu-Jaagupi raj.

EMA Veera punane T mära
EE. Mette raudjas T mära
EI. 537 TA Muks
EEE. Massa T mära
EEI. T täkk
EIE. Selma must T mära
EII. 210 T Miks
ISA 839 TA Tarmo
IE. 19688 TB Laura
II. 575 TA Tugev
IEE. Maara T mära
IEI. 270 T Joonas
IIE. 7425 P. Br. Belle
III. 11390 P. Br. Guichen

158, —, 158, —, 185, 19,5, —, I, 7, 5, 6. 21. I 1951. a.

17502 TB TILLA

Kolh. „Võit", Pärnu-Jaagupi raj. Velise k/n.
Must, 11. IV 1945. a., Pärnu-Jaagupi raj.

EMA Mare T mära
EE. Mella T mära
EI. 537 TA Muks
EEE. Olla must T mära
EEI. T täkk
EIE. Selma must T mära
EII. 210 T Miks
ISA 839 TA Tarmo
IE. 19688 TB Laura
II. 575 TA Tugev
IEE. Maara T mära
IEI. 270 T Joonas
IIE. 7425 P. Br. Belle
III. 11390 P. Br. Guichen

158, 170, —, 198, 21,5, —, I, 7, 9, 7. 21. I 1951. a.

17504 TB VILLA

Kolh. „Võit", Pärnu-Jaagupi raj. Velise k/n.
Kõrb, 1936. a., Märjamaa raj.

EMA Kõrb T mära
EE. T mära
EI. T täkk

ISA 210 T Miks
IE. 950 T Flicka
II. 43 T Meinhard
IEE. 1487 Tk Hulda
IEI. Flamboyant XX
IIE. 5885 I. Fr. Herzogin
III. 1054 I. Fr. Mentor

158, —, 167, —, 198, 20,5, —, I, 6, 7, 6. 21. I 1951. a.

17506 TB REESI

Kolh. „Võit", Pärnu-Jaagupi raj. Velise k/n.
Must, 28. IV 1941. a., Pärnu-Jaagupi raj.

EMA Neida T mära
EE. Helmi raudjas T mära
EI. T täkk

ISA 886 TB Riksi
IE. Giku T mära
II. 108 T Juku
IEE. T mära
IEI. Giino imp.
IIE. Raudjas T mära
III. 1543 T k Heldenknabe

150. —, 159, —, 192, 19,5, —, I, 7, 5, 7. 21. I 1951. a.

17508 TB TELLI

Kolh. „Võit", Pärnu-Jaagupi raj. Velise k/n.
Punaraudjas, 18. VI 1938. a., Pärnu-Jaagupi raj.

EMA Lilla raudjas T mära
EE. Melli raudjas T mära
EI. 348 T Halis
EEE. Tilla raudjas T mära
EEI. T täkk
EIE. 978 T Milla
EII. 42 T Harun

ISA 539 TA Tallo-Vilu
IE. Elly kõrb T mära
II. 63 T Tello
IEE. Kindlaks määramata
IEI. Kindlaks määramata
IIE. 12185 I. Fr. Molline
III. 1232 I. Fr. Tello

159, —, 162, —, 195, 20,5, —, eliit, 7, 7, 8. 21. I 1951. a.

17510 TB TUTTA

Kolh. „Võit", Pärnu-Jaagupi raj. Velise k/n.
Kõrb, 29. IV 1938. a., Pärnu-Jaagupi raj.

EMA Petsi kõrb T mära
EE. Hepi raudjas T mära
EI. 210 T Miks
EEE. Tiksi raudjas T mära
EEI. T täkk
EIE. 950 T Flicka
EII. 43 T Meinhard

ISA 575 TA Tugev
IE. 7425 P. Br. Belle
II. 11390 P. Br. Guichen
IEE. Rose
IEI. 4443 P. Br. Opera
IIE. Yel P. Br.
III. Saxon P. Br.

152, —, 164, —, 187, 21, —, I, 7, 6,5, 7. 21. I 1951. a.
25. IX 1952. a. Vigalas, veo- ja sõiduvõistlustel
2000 m veos aeg 16.19.2
2000 m sõidus aeg 6.37.5
kaugusveos 196 m

17512 TB MEERA

Kolh. „Võit", Pärnu-Jaagupi raj. Velise k/n.
Must, 10. V 1944. a., —

EMA 14420 TB Mirdi
EE. Massa kõrb T mära
EI. 210 T Miks
EEE. Heta raudjas T mära
EEI. T täkk
EIE. 950 T Flicka
EII. 43 T Meinhard

ISA 912 TB Miksar
IE. Manna kõrb T mära
II. 210 T Miks
IEE. Miira kõrb T mära
IEI. T täkk
IIE. 950 T Flicka
III. 43 T Meinhard

152, —, 159, —, 186, 19,5, —, I, 7, 5, 7. 21. I 1951. a.

17514 TB MARSU

Kolh. „Võit", Pärnu-Jaagupi raj. Velise k/n.
Punaraudjas, 24. V 1940. a., Pärnu-Jaagupi raj.

EMA Manna T mära
EE. Tella punane T mära
EI. 210 T Miks
EEE. Pelli raudjas T mära
EEI. T täkk
EIE. 950 T Flicka
EII. 43 T Meinhard

ISA 912 TB Miksar
IE. Manna kõrb T mära
II. 210 T Miks
IEE. Miira kõrb T mära
IEI. T täkk
IIE. 950 T Flicka
III. 43 T Meinhard

152, —, 160, —, 183, 20, —, I, 7, 5,5, 7. 21. I 1951. a.

17516 TB MIRKA

Kolh. „Võit", Pärnu-Jaagupi raj. Velise k/n.
Punaraudjas, 12. IV 1936. a., Pärnu-Jaagupi raj.

EMA Raudjas T mära
EE. Miira punane T mära
EI. 405 TA Haidar
EEE. Tella raudjas T mära
EEI. T täkk
EIE. 985 T Hiito
EII. 42 T Harun

ISA 210 T Miks
IE. 950 T Flicka
II. 43 T Meinhard
IEE. 1487 Tk Hulda
IEI. Flamboyant XX
IIE. 5885 I. Fr. Herzogin
III. 1054 I. Fr. Mentor

159, —, 172, —, 198, 20,5, —, eliit, 7, 7, 7. 21. I 1951. a.
1947. a. 18. V, tumeraudjas, t., 4828 TB Uko 1183 TA Uksu'lt
1948. a. 10. V, punaraudjas, t., 4284 TB Ullir 1183 TA Uksu'lt

---

17518 TB ULSI

Kolh. „Võit", Pärnu-Jaagupi raj. Velise k/n.
Punane, 14. IV 1943. a., Pärnu-Jaagupi raj.

EMA Mirdi T mära
EE. Hepi punane T mära
EI. 210 T Miks
EEE. Kindlaks määramata
EEI. Kindlaks määramata
EIE. 950 T Flicka
EII. 43 T Meinhard

ISA 573 TA Uhke
IE. Deroute P. Br.
II. 11390 P. Br Guichen
IEE. Fleurette
IEI. Ulloa
IIE. Yel
III. Saxon

151, —, 164, —, 191, 20,5, —, I, 7, 5,5, 8. 21. I 1951. a.

17520 TB ULJU

Kolh. „Võit", Pärnu-Jaagupi raj. Velise k/n.
Kõrb, 13. V 1946. a., Pärnu-Jaagupi raj.

EMA 1921 TA Mirti
EE. Mirti must T mära
EI. 212 T Miks
EEE. Raudjas T mära
EEI. 108 T Juku
EIE. Massa T mära
EII. 108 T Juku
ISA 1183 TA Uksu
IE 2373 TA Horma
II. 573 TA Uhke
IEE. Hepsi T mära
IEI. 317 T Hingstar
IIE. Deroute P. Br.
III. 11390 P. Br. Guichen

157, —, 162, —, 190, 20, —, I, 6, 6, 6. 21. I 1951. a.

17522 TB URMA

Kolh. „Võit", Pärnu-Jaagupi raj. Velise k/n.
Punaraudjas, 15. IV 1947. a., Pärnu-Jaagupi raj.

EMA Halla T mära
EE. Milka punaraudjas T mära
EI. 315 T Harley
EEE. Miira punane T mära
EEI. 210 T Miks
EIE. 1283 T Aade
EII. 133 T Heldenknabe
ISA 1183 TA Uksu
IE 2373 TA Horma
II. 573 TA Uhke
IEE. Hepsi T mära
IEI. 317 T Hingstar
IIE. Deroute P. Br.
III. 11390 P. Br. Guichen

155, —, 159, —, 192, 21, —, I, 7, 7,5, 7. 21. I 1951. a.

17524 TB MAIGA

Kolh. „Esimene Mai", Pärnu-Jaagupi raj. Vigala k/n.
Kõrb, 19. III 1944. a., —

EMA 2117 TA Kati
EE. Kindlaks määramata
EI. Kindlaks määramata
ISA 1158 TB Tuksi
IE. 2052 TB Heiti
II. 575 TA Tugev
IEE. Salmi kõrb T mära
IEI. 348 T Halis
IIE. 7425 P. Br. Belle
III. 11390 P. Br. Guichen

153, —, 153, —, 185, 19,5, —, I, 6, 5, 7. 1. I 1951. a.

17526 TB VILMA

Tõrva raj.
Raudjas, 15. V 1946. a., Tõrva raj.

EMA Meeri T mära
EE. Kindlaks määramata
EI. Kindlaks määramata
ISA 1097 TA Voks
IE. 2843 TA Kati
II. 571 TA Virk
IEE. Kindlaks määramata
IEI. 219 T Kostja
IIE. 3989 P. Br. Union
III. 8741 P. Br. Dol

154, —, 161, —, 194, 20, —, I, 5, 6, 5. 16. XII 1950. a.

17528 TB LAKA

Kolh. „Esimene Mai", Paide raj. Väätsa k/n.
Must, IV 1947. a., Paide raj.

EMA 4593 TA Peeva
EE. Raudjas T mära
EI. 416 TB Poju
EEE. Kindlaks määramata
EEI. Kindlaks määramata
EIE. 203 T Detmani tütar
EII. 220 T Peeter

ISA 1013 TA Leho
IE. 1763 TA Harba
II. 649 TA Loots
IEE. 1238 T Anna
IEI. 355 TA Hasso
IIE. 16019 P. Br. Joyense
III. 14213 P. Br. Intact

159, —, 170, —, 194, 21, —, I, 5, 6, 5. 18. I 1951. a.

17530 TB LILLI

Kolh. „Esimene Mai", Paide raj. Väätsa k/n.
Kõrb, 1946. a., Paide raj.

EMA Miira T mära
EE. Kindlaks määramata
EI. 317 T Hingstar
EIE. 1284 T Maimu
EII. 133 T Heldenknabe

ISA 1013 TA Leho
IE. 1763 TA Harba
II. 649 TA Loots
IEE. 1238 T Anna
IEI. 355 TA Hasso
IIE. 16019 P. Br. Joyense
III. 14213 P. Br. Intact

156, —, 163, —, 184, 21,5, —, 4, 7, 4. 18. I 1951. a.

17532 TB LOONE

Kolh. „Esimene Mai", Paide raj. Väätsa k/n.
Must, 1947. a., Paide raj.

EMA Miia T mära
EE. Kindlaks määramata
EI. Kindlaks määramata

ISA 1013 TA Leho
IE. 1763 TA Harba
II. 649 TA Loots
IEE. 1238 T Anna
IEI. 355 TA Hasso
IIE. 16019 P. Br, Joyense
III. 14213 P. Br. Intact

150, —, 160, —, 186, 21, —, I, 5, 5,5, 6. 18. I 1951. a.

17534 TB LOTTE

Kolh. „Esimene Mai", Paide raj. Väätsa k/n.
Must, 1947. a., Paide raj.

EMA T mära

ISA 1013 TA Leho
IE. 1763 TA Harba
II. 649 TA Loots
IEE. 1238 T Anna
IEI. 355 TA Hasso
IIE. 16019 P. Br. Joyense
III. 14213 P. Br. Intact

151, —, 160, —, 185, 21, —, I, 5, 6, 6. 18. I 1951. a.

17536 TB LEEDI

Kolh. „Esimene Mai", Paide raj. Väätsa k/n.
Kõrb, 1947. a., Paide raj.

EMA Mari T māra
EE. Kindlaks määramata
EI. Kindlaks määramata

ISA 1013 TA Leho
IE. 1763 TA Harba
II. 649 TA Loots
IEE. 1238 T Anna
IEI. 355 TA Hasso
IIE. 16019 P. Br. Joyense
III. 14213 P. Br. Intact

149, —, 158, —, 182, 21, —, I, 5, 5,5, 5. 18. I 1951. a.

17538 TB GAIDA

Tõrva raj.
Punane, 1946. a., Abja raj.

EMA 2236 TB Milli
EE. Mirtsa raudjas T māra
EI. 50 T Mavr
EEE. Kindlaks määramata
EEI. Kindlaks määramata
EIE. 1904 Tk Dudka
EII. 43 T Meinhard

ISA 1346 TB Gigant
IE. 1578 TB Asta
II. 746 TB Gumbo
IEE. T māra
IEI. 169 T Karuso
IIE. 1280 T Armi
III. 240 T Grant

157, —, 163, —, 183, 20, —, I, 5, 5, 5. 23. I 1951. a.

17540 TB URVE

Tõrva raj.
Kõrb, 12. V 1947. a., Tõrva raj.

EMA 13238 TB Annu
EE. Milla must T māra
EI. 497 TA Anto
EEE. Kindlaks määramata
EEI. Kindlaks määramata
EIE. 683 T Herni
EII. 298 T Ainto

ISA 1005 TA Uhkur
IE. 1535 TA Haiti
II. 573 TA Uhke
IEE. 983 T Minni
IEI. 42 T Harun
IIE. Deroute P. Br.
III. 11390 P. Br. Guichen

150, —, 157, —, 180, 20, —, I, 5, 5, 5. 20. XII 1950. a.

17542 TB MALLE

Pärnu raj.
Kõrb, 1942. a., Pärnu raj.

EMA 2262 TB Viiu
EE. Miia kõrb T māra
EI. 23 T Weltman
EEE. Kindlaks määramata
EEI. 15 T Miku
EIE. 952 T Hermia
EII. 5456 Hk Veighton-Squiere

ISA 687 TA Murr
IE. Selma must T māra
II. 210 T Miks
IEE. Kõrb T māra
IEI. 108 T Juku
IIE. 950 T Flicka
III. 43 T Meinhard

150, —, 155, —, 192, 20,5, —, I, 6, 5, 6. 9. II 1951. a.

17544 TB HAIDA

Viljandi raj.
Heleraudjas, 22. VIII 1947. a., Viljandi raj.

EMA 16266 TB Haira
EE. 3870 TB Airi
EI. 1064 TB Haidak
EEE. Kõrb T mära
EEI. 298 T Ainto
EIE. 1544 TB Andra
EII. 584 TB Hernes

ISA 675 TA Hardi
IE. 1237 T Alla
II. 317 T Hingstar
IEE. 964 T Guadiana
IEI. 64 T Arend
IIE. 1284 T Maimu
III. 133 T Heldenknabe

157, —, 162, —, 194, 20, —, eliit, 8, 7, 7. 5. II 1951. a.

17546 TB HELVE

Viljandi raj.
Kõrb, 1. VI 1948. a., Suure-Jaani raj.

EMA 3479 TA Loore
EE. Ahta raudjas T mära
EI. 649 TA Loots
EEE. Must T mära
EEI. 298 T Ainto
EIE. 16019 P. Br. Joyense
EII. 14213 P. Br. Intact

ISA 753 TA Halivat
IE. 2296 TB Leidulaps
II. 527 TA Hasavat
IEE. 990 T Heero
IEI. 42 E Agu
IIE. 1279 T Arika
III. 317 T Hingstar

149, —, 152, —, 179, 19,5, —, I, 6, 5,5, 6. 20. II 1951. a.

17548 TB IRMA

Tõrva raj.
Raudjas, 1946. a., Tõrva raj.

EMA 4040 TB Preili
EE. Kõrb T mära
EI. 416 TB Poju
EEE. Kindlaks määramata
EEI. Kindlaks määramata
EIE. 203 T Detmani tütar
EII. 220 T Peeter

ISA 1310 TB Kondor
IE. Kindlaks määramata
II. 219 T Kostja
IIE. Kõrb T mära
III. 54 T Minoi

152, 5, —, 161, —, 183, 19,5, —, I, 5, 5, 5. 6. II 1951. a.

17550 TB VILNA

Põltsamaa raj.
Punakimmel, 1947. a., Põltsamaa raj.

EMA Grete T mära
EE. Ilme T mära
EI. Grunne T täkk
EEE. Miira T mära
EEI. Alvei T täkk
EIE. Kindlaks määramata
EII. 240 T Grant

ISA 971 TA Villem
IE. Asta kõrb T mära
II. 571 TA Virk
IEE. T mära
IEI. 295 T Ajaks
IIE. 3989 P. Br. Union
III. 8741 P. Br. Dol

152, —, 157, —, 184, 20, —, I, 7, 6, 7. 1951. a.
11. VIII 1951. a. Põltsamaal, pikamaa veo- ja sõiduvõistlustel XX koht
25 km veos, koorem 1265 kg, aeg 3.56.05
25 km sõidus, koorem 361 kg, aeg 1.36.07

17552 TB VELLA

Põltsamaa raj.
Kõrb, 1945. a., Põltsamaa raj.

EMA 4210 TB Aadi
EE. Miira must T mära
EI. 788 TB Astar
EEE. Lilli T mära
EEI. 284 T Montebello
EIE. Tea kõrb T mära
EII. 298 T Ainto

ISA 571 TA Virk
IE. 3989 P. Br. Union
II. 8741 P. Br. Dol
IEE. 3323 P. Br. Omega
IEI. 4613 P. Br. Melkart
IIE. Bichette P. Br.
III. 4580 P. Br. Quistinic

157, —, 160, —, 190, 19,3, —, I, 7, 5, 6. 1951. a.
1947. a. 11. V, kimmel, m., 5583 TB Viira 1257 TA Villur'ilt
13. IX 1953. a. Kolga-Jaanis, veo- ja sõiduvõistlustel
2000 m veos aeg 17.50.0
2000 m sõidus aeg 6.55.2
kaugusveos 1195 m

17554 TB UTI

Põltsamaa raj.
Raudjas, 1948. a., Põltsamaa raj.

EMA 15860 TB Heldi
EE. 1949 TA Aali
EI. 1236 TB Harri
EEE. 1096 T Tella
EEI. 413 TA Auri
EIE. Hõbe raudjas T mära
EII. 732 TB Harbi

ISA 1323 TA Urgas
IE. 1532 TB Massa
II. 903 TA Urpi
IEE. 868 T Mascha
IEI. 263 T Dämon
IIE. 1852 TB Arma
III. 573 TA Uhke

151, —, 157, —, 176, 19,5, —, I, 7, 6, 6. 2. II 1951. a.

17556 TB UBI

Põltsamaa raj.
Kõrb, 1948. a., Põltsamaa raj.

EMA Noora T mära
EE. Kindlaks määramata
EI. 599 TA Hurbo
EIE. 1284 T Maimu
EII. 355 TA Hasso

ISA 1323 TA Urgas
IE. 1532 TB Massa
II. 903 TA Urpi
IEE. 868 T Mascha
IEI. 263 T Dämon
IIE. 1852 TB Arma
III. 573 TA Uhke

152, —, 156, —, 180, 20, —, I, 7, 6, 6. 2. II 1951. a.

17558 TB UIBO

Olustvere Põllumajandustehnikumi õppemajand, Suure-Jaani raj. Olustvere k/n. Punane, 5. VI 1946. a., Pärnu-Jaagupi raj.

EMA 2622 TB Heta
EE. 2727 TA Taisi
EI. 402 TB Hentu
EEE. 43 T Meinhardi tütar
EEI. 63 T Tello
EIE. 1262 T Almi
EII. 336 T Herold

ISA 1123 TA Uhkus
IE. 2314 TB Hati
II. 573 TA Uhke
IEE. 1531 TA Harita
IEI. 317 T Hingstar
IIE. Deroute P. Br.
III. 11390 P. Br. Guichen

159, —, 162, —, 194, 21,5, —, eliit, 8, 7, 8. 19. I 1951. a.
5. VIII 1951. a. Heimtalis, pikamaa veo- ja sõiduvõistlustel I koht.
25 km veos, koorem 1357 kg, aeg 3.27.00
25 km sõidus, koorem 362 kg, aeg 1.17.20

17560 TB ULLA

Pärnu raj.
Tumeraudjas, 27. V 1946. a., —

EMA 11042 TB Hesti
EE. Miira kõrb T mära
EI. 402 TB Hentu
EEE. Toora kõrb T mära
EEI. 43 T Meinhard
EIE. 1262 TB Almi
EII. 336 T Herold

ISA 1123 TA Uhkes
IE. 2314 TB Hati
II. 573 TA Uhke
IEE. 1531 TA Harita
IEI. 317 T Hingstar
IIE. Deroute P. Br.
III. 11390 P. Br. Guichen

150, —, 157, —, 188, 20, —, I, 8, 5,5, 7. 19. I 1951. a.

17562 TB LOORI

Rapla raj.
Raudjas, VII 1948. a., Rapla raj.

EMA 13774 TB Giki
EE. Ärna T mära
EI. 723 TA Grand
EEE. Massa raudjas T mära
EEI. T täkk
EIE. T mära
EII. 240 T Grant

ISA 1407 TA Lootus
IE. 2994 TB Silla
II. 649 TA Loots
IEE. Raudjas T mära
IEI. 210 T Miks
IIE. 16019 P. Br. Joyense
III. 14213 P. Br. Intact

156, —, 160, —, 184, 21, —, I, 6, 6,5, 6. 16. II 1951. a.

17564 TB AINDA

Kolh. „Stalini Tee", Tõrva raj., Vooru k/n.
Raudjas, 10. V 1946. a., Tõrva raj.

EMA Manta raudjas T mära
EE. Kindlaks määramata
EI. Kindlaks määramata

ISA 1734 TB Antik
IE. Helve kõrb T mära
II. 497 TA Anto
IEE. Kindlaks määramata
IEI. 34 RA Hillar
IIE. 683 T Herni
III. 298 T Ainto

154, —, 160, —, 188, 20,5, —, I, 5, 7, 5. 1951. a.
1951. a. 15. V, raudjas, m., 6473 TB Uba 1449 TA Urmas'elt

17566 TB AARA

Kolh. Kalinini-nim., Valga raj. Sangaste k/n.
Tumeraudjas, 1936. a., Valga raj.

EMA Mari raudjas T mära
EE. Kindlaks määramata
EI. Kindlaks määramata

ISA 517 TA Alas
IE. 985 T Hiito
II. 64 T Arend
IEE. 969 T Malva
IEI. 1543 Tk Heldenknabe
IIE. 10365 I. Fr. Ota
III. 1053 I. Fr. Arthur

153, —, 163, —, 184, 19,5, —, I, 5, 5, 6. 26. X 1950. a.
1947. a., raudjas, t., 3336 TB Maur 2192 TB Maks'ilt

17568 TB HILMA

Kuremaa Loomakasvatustehnikumi õppemajand, Jõgeva raj. Palamuse k/n.
Punane, 1948. a., Jõgeva raj.

EMA 12018 TB Hilja
EE. Meeri kõrb T mära
EI. 703 TA Haldur
EEE. Kindlaks määramata
EEI. Kindlaks määramata
EIE. 1391 T Harina
EII. 405 TA Haidar

ISA 1978 TB Hergo
IE. 2224 TB Gonda
II. 584 TB Hernes
IEE. Manna võik T mära
IEI. 261 T Granit
IIE. 958 T Walhalla
III. 42 T Harun

153, —, 159, —, 190, 10,5, —, I, 5, 5, 5. 19. XII 1950. a.

17570 TB SAARA

Tartu raj.
Raudjas, 2. V 1946. a., Türi raj.

EMA 13118 TB Tinnuke
EE. Kõrb T mära
EI. 340 TB Toolan
EEE. Kindlaks määramata
EEI. Kindlaks määramata
EIE. Klutra raudjas T mära
EII. 305 T Toivo

ISA 901 TA Sasku
IE. 1334 T Milka
II. 569 TA Sammur
IEE. Ella
IEI. Prits
IIE. Epase P. Br.
III. 5908 P. Br. Vidangeur

152, —, 157, —, 190, 21, —, I, 5, 6,5, 5. 19. II 1951. a.

17572 TB HÜLLAS

Keila raj.
Tumeraudjas, 1945. a., Keila raj.

EMA Trelli T mära
EE. Kindlaks määramata
EI. Kindlaks määramata

ISA 755 TA Hümar
IE. 1481 TA Arfosa
II. 527 TA Hasavat
IEE. 1284 T Maimu
IEI. 64 T Arend
IIE. 1279 T Arika
III. 317 T Hingstar

153, —, 161, —, 192, 20, —, I, 5, 6, 6. 24. II 1951. a.

17574 TB MAIE

Elva raj.
Raudjas, 1. V 1946. a., Otepää raj.

EMA Miira T mära
EE. Kati T mära
EI. 129 T Hasmo
EEE. Kindlaks määramata
EEI. Kindlaks määramata
EIE. 975 T Waldfrau
EII. 1649 Tk Hyperion
ISA 1824 TB Manti
IE. Selma T mära
II. 992 TB Meinar
IEE. Kindlaks määramata
IEI. Kindlaks määramata
IIE. 1611 TA Gerlinde
III. 372 TB Mürk

159, —, 159, —, 185, 20, —, I, 6, 6, 6. 25. VIII 1950. a.

17576 TB URMA

Kolh. M. Lillevere nim., Põltsamaa raj. Anikvere k/n.
Must, 1946. a., Põltsamaa raj.

EMA Esku T mära
EE. Enna T mära
EI. Andur T täkk
EEE. Kindlaks määramata
EEI. Kindlaks määramata
EIE. T mära
EII. Andu T täkk
ISA 923 TA Udu
IE. 1797 TA Arpa
II. 573 TA Uhke
IEE. Dolly T mära
IEI. 298 T Ainto
IIE. Deroute P. Br.
III. 11390 P. Br. Guichen

159, —, 162, —, 192, 20, —, I, 6, 6, 6. 1950. a.

17578 TB AADA

Põltsamaa raj.
Punaraudjas, 1940. a., Põltsamaa raj.

EMA Kanni T mära
EE. Kõrb T mära
EI. 295 T Ajaks
EEE. Kindlaks määramata
EEI. Kindlaks määramata
EIE. 955 T Hasna
EII. 64 T Arend
ISA 654 TB Aadu
IE. Maara T mära
II. 315 T Harley
IEE. Kindlaks määramata
IEI. Kindlaks määramata
IIE. 1283 T Aade
III. 133 T Heldenknabe

158, —, 162, —, 192, 19,5, —, I, 6, 5, 7. 1951. a.
3. IX 1954. a. Kolga-Jaanis, veo- ja sõiduvõistlustel VIII koht
2000 m veos aeg 18.15.1
2000 m sõidus, aeg 5.53.1
kaugusveos 264 m

17580 TB SUNTA

Põltsamaa raj.
Tumeraudjas, 1944. a., Põltsamaa raj.

EMA Teesi T mära
EE. Kindlaks määramata
EI. Kindlaks määramata

ISA 809 TA Sump
IE. 2036 TB Norma
II. 569 TA Sammur
IEE. Kindlaks määramata
IEI. Kindlaks määramata
IIE. Epase P. Br.
III. 5908 P. Br. Vidangeur

151, —, 153, —, 190, 19, —, II, 4, 3,5, 4. 9. III 1951. a.

17582 TB HILMA

Kolh. „Töö", Abja raj. Polli k/n.
Kõrb, 23. IV 1941. a., —

EMA Gilla T mära
EE. Maara kõrb T mära
EI. 746 TB Gumbo
EEE. Kindlaks määramata
EEI. Kindlaks määramata
EIE. 1280 T Armi
EII. 240 T Grant

ISA 641 TA Honti
IE. Miira kõrb T mära
II. 348 T Halis
IEE. T mära
IEI. T täkk
IIE. 978 T Milla
III. 42 T Harun

150, —, 159, —, 182, 20,5, —, I, 6, 5,5, 6. 9. III 1951. a.
1948. a. 23. V, must, t., 4798 TB Urmas
1949. a. 19. V, raudjas, t., 4184 TB Gigandi
797 TA Uku'lt
1346 TB Gigant'ilt

17584 TB MIIRA

Kolh. „Töö", Abja raj. Polli k/n.
Punaraudjas, 1942. a., Abja raj.

EMA Massa T mära
EE. Raudjas T mära
EI. T täkk

ISA 1346 TB Gigant
IE. 1578 TB Asta
II. 746 TB Gumbo
IEE. T mära
IEI. 169 T Karuso
IIE. 1280 T Armi
III. 240 T Grant

158, —, 159, —, 184, 20, —, I, 6, 6, 6. 8. III 1951. a.

17586 TB UULI

Kolh. „Töö", Abja raj. Polli k/n.
Kõrb, 18. VII 1948. a., Abja raj.

EMA Kõrb T mära
EE. Kõrb T mära
EI. T täkk

ISA 797 TA Uku
IE. Deli T mära
II. 573 TA Uhke
IEE. 683 T Herni
IEI. 25 T Doppelgänger
IIE. Deroute P. Br.
III. 11390 P. Br. Guichen

151, —, 158, —, 178, 19, —, I, 6, 6, 6. 9. III 1951. a.
1. IX 1952. a. Abjas, pikamaa veo- ja sõiduvõistlustel III koht
25 km veos aeg 4.01.37
25 km sõidus aeg 1.37.20

17588 TB GUKU

Kolh. „Töö", Abja raj. Polli k/n.
Must, 12. V 1941. a., Abja raj.

EMA Must T mära
EE. Kõrb T mära
EI. T täkk

ISA 746 TB Gumbo
IE. 1280 T Armi
II. 240 T Grant
IEE. 983 T Minni
IEI. 64 T Arend
IIE. 8978 I. Fr. Palota
III. 1505 I. Fr. Graf Ganges

151, —, 159, —, 185, 19,5, —, I, 6, 5, 6. 8. III 1951. a.
1948. a. IX, kõrb, m., 5613 TB Tutti 1736 TB Maidu'lt

17590 TB ARDI

Kolh. „Töö", Abja raj. Polli k/n.
Kõrb, 10. V 1942. a., —

EMA Massa kõrb T mära
EE. T mära
EI. 97 T Vambo
EEE. Kata kõrb T mära
EEI. T täkk
EIE. Kindlaks määramata
EII. Kindlaks määramata

ISA 325 T Arats
IE. Raudjas T mära
II. 64 T Arend
IEE. 1711 Tk Hirmala
IEI. 43 T Meinhard
IIE. 10365 I. Fr. Ota
III. 1053 I. Fr. Arthur

155, —, 159, —, 182, 20,5, —, I, 6, 5,5, 6. 9. III 1951. a.
1949. a., raudjas, m., 21336 TB Heili 627 TA Helsen'ilt

17592 TB GERTA

Kolh. „Töö", Abja raj. Polli k/n.
Tumeraudjas, 17. V 1941. a., Abja raj.

EMA Minni raudjas T mära
EE. Kõrb LS mära
EI. 26 T Homer
EEE. Kindlaks määramata
EEI. Kindlaks määramata
EIE. Patrie A. N.
EII. Cerbere A. N.

ISA 746 TB Gumbo
IE. 1280 T Armi
II. 240 T Grant
IEE. 983 T Minni
IEI. 64 T Arend
IIE. 8978 I. Fr. Palota
III. 1505 I. Fr. Graf Ganges

162, —, 164, —, 192, 20, —, I, 7, 6, 7. 9. III 1951. a.

17594 TB MAIE

Kolh. „Töö", Abja raj. Polli k/n.
Kõrb, 17. VI 1947. a., —

EMA Ardi kõrb T mära
EE. Massa kõrb T mära
EI. 325 T Arats
EEE. Kindlaks määramata
EEI. Kindlaks määramata
EIE. Raudjas T mära
EII. 64 T Arend

ISA 627 TA Helsen
IE. Miira punane T mära
II. 348 T Halis
IEE. Maara T mära
IEI. 91 T Maksim
IIE. 978 T Milla
III. 42 T Harun

153, —, 155, —, 182, 19,5, —, I, 7, 5, 7. 16. II 1951. a.

17596 TB SAKU

Kolh. „Töö", Abja raj. Polli k/n.
Tumeraudjas, 1937. a., Abja raj.

EMA 1471 TA Henny
EE. Sassu kõrb T mära
EI. 18 T Höfling
EEE. Massa T mära
EEI. T täkk
EIE. Raudjas T mära
EII. 1592 Tk Höfling

ISA 607 TA Ardino
IE. 1154 T Diina
II. 64 T Arend
IEE. 964 T Guadiana
IEI. 132 T Dantin
IIE. 10365 I. Fr. Ota
III. 1053 I. Fr. Arthur

156, —, 159, —, 180, 20, —, I, 6, 6, 6. 8. III 1951. a.
1951. a., heleraudjas, m., 5999 TB Saima — 2718 TB Sektor'ilt

---

17598 TB MIIRA

Kolh. „Töö", Abja raj. Polli k/n.
Must, 1941. a., Abja raj.

EMA Must T mära
EE. Miira must T mära
EI. 97 T Vambo
EEE. Kindlaks määramata
EEI. Kindlaks määramata
EIE. Kindlaks määramata
EII. Kindlaks määramata

ISA 641 TA Honti
IE. Miira kõrb T mära
II. 348 T Halis
IEE. T mära
IEI. T täkk
IIE. 978 T Milla
III. 42 T Harun

156, —, 162, —, 188, 21,5, —, eliit, 7, 8,5, 8. 9. III 1951. a.
1949. a., tumekõrb, t., 4398 TB Uhku — 797 TA Uku'lt
1951. a., must, t., 1769 TB Silvin — 2718 TB Sektor'ilt

17600 TB URMA

Kolh. „Töö", Abja raj. Polli k/n.
Punaraudjas, 15. VI 1948. a., Abja raj.

EMA 11164 TB Helin
EE. Kindlaks määramata
EI. Kindlaks määramata

ISA 797 TA Uku
IE. Deli T mära
II. 573 TA Uhke
IEE. 683 T Herni
IEI. 25 T Doppelgänger
IIE. Deroute P. Br.
III. 11390 P. Br. Guichen

155, —, 165, —, 180, 20,5, —, eliit, 7, 8, 7. 16. II 1951. a.
1952. a. 29. III, punaraudjas, t., 2235 TB Sampo 2718 TB Sektor'ilt
19. IX 1953. a. Karksis, veo- ja sõiduvõistlustel
2000 m veos aeg 20.28.7
2000 m sõidus aeg 6.51.8
kaugusveos 1589 m

17602 TB URVE

Kolh. „Töö", Abja raj. Polli k/n.
Must, 12. VI 1948. a., Abja raj.

EMA 2418 TB Hirka
EE. Katinka kõrb T mära
EI. 74 T Hektor
EEE. Kõrb LS mära
EEI. 26 T Homer
EIE. 6280 LS Blenda
EII. 22 T Harnisch

ISA 797 TA Uku
IE. Deli T mära
II. 573 TA Uhke
IEE. 683 T Herni
IEI. 25 T Doppelgänger
IIE. Deroute P. Br.
III. 11390 P. Br. Guichen

155, —, 159, —, 183, 20, —, eliit, 8, 7, 7. 16. II 1951. a.
19. IX 1953. a. Karksis, veo- ja sõiduvõistlustel
2000 m veos aeg 18.34.4
2000 m sõidus. aeg 6.52.0
kaugusveos 1361 m
27. XII 1954. a. Abjas, veo- ja sõiduvõistlustel VIII—IX koht
2000 m veos aeg 19.41.0
2000 m sõidus. aeg 6.32.3

17604 TB URMI

Kolh. „Töö", Abja raj. Polli k/n.
Punaraudjas, 19. V 1948. a., Abja raj.

EMA 4366 TB Gaidi
EE. Katinka kõrb T mära
EI. 746 TB Gumbo
EEE. Kõrb LS mära
EEI. 26 T Homer
EIE. 1280 T Armi
EII. 240 T Grant

ISA 797 TA Uku
IE. Deli T mära
II. 573 TA Uhke
IEE. 683 T Herni
IEI. 25 T Doppelgänger
IIE. Deroute P. Br.
III. 11390 P. Br. Guichen

152, —, 157, —, 184, 20, —, eliit, 8, 7,5, 8. 16. II 1951. a.
1. IX 1954. a. Abjas, veo- ja sõiduvõistlustel VII—VIII koht
2000 m veos aeg 18.32.1
2000 m sõidus aeg 6.12.5
kaugusveos 130 m

17606 TB HAARA

Kolh. „Töö", Abja raj. Polli k/n.
Punane, 20. VII 1948. a., Abja raj.

EMA Tella raudjas T mära
EE. Nella T mära
EI. T täkk
EEE. Kata raudjas T mära
EEI. 26 T Homer
EIE. Kindlaks määramata
EII. Kindlaks määramata

ISA 627 TA Helsen
IE. Miira T mära
II. 348 T Halis
IEE. Maara T mära
IEI. 91 T Maksim
IIE. 978 T Milla
III. 42 T Harun

148, —, 152, —, 183, 19,5, —, eliit, 8, 7, 8. 16. II 1951. a.

17610 TB UPA

Kolh. „Töö", Abja raj. Polli k/n.
Punaraudjas, 19. V 1948. a., Abja raj.

EMA 3315 TA Luna
EE. 1621 TA Taara
EI. 649 TA Loots
EEE. Milla raudjas T mära
EEI. 335 T Tapsi
EIE. 16019 P. Br. Joyense
EII. 14213 P. Br. Intact

ISA 797 TA Uku
IE. Deli T mära
II. 573 TA Uhke
IEE. 683 T Herni
IEI. 25 T Doppelgänger
IIE. Deroute P. Br.
III. 11390 P. Br. Guichen

154, —, 158, —, 191, 21, —, eliit, 8, 8,5, 7. 16. II 1951. a.
1. IX 1954. a. Abjas, veo- ja sõiduvõistlustel XI—XII koht
2000 m veos. aeg 19,32.0
2000 m sõidus aeg 6.31.8
kaugusveos 243 m

17612 TB MARE

Kolh. „Töö", Abja raj. Polli k/n.
Punaraudjas, 20. VI 1948. a., —

EMA Toora punane T mära
EE. Noora raudjas T mära
EI. 335 T Tapsi
EEE. T mära
EEI. T täkk
EIE. 980 T Maitse
EII. 278 T Tatar

ISA 1736 TB Maidu
IE. 4336 TB Milla
II. 540 TB Mainur
IEE. Kindlaks määramata
IEI. Mihkel T täkk
IIE. Kõrb T mära
III. 253 T Marsol

155, —, 158, —, 178, 20, —, I, 6, 5,5, 6. 8. III 1951. a.

17614 TB GAIDI

Kolh. „Töö", Abja raj. Polli k/n.
Kõrb, 10. V 1945. a., Abja raj.

EMA 9970 TB Aari
EE. Beeby raudjas T mära
EI. 717 TA Aaro
EEE. Raudjas T mära
EEI. 74 T Hektor
EIE. Rita hall T mära
EII. 325 T Arats

ISA 1346 TB Gigant
IE. 1578 TB Asta
II. 746 TB Gumbo
IEE. T mära
IEI. 169 T Karuso
IIE. 1280 T Armi
III. 240 T Grant

155, —, 159, —, 182, 19,5, —, I, 6, 5, 7. 9. III 1951. a.
1950. a., kõrb, m., 21276 TB Laara 1361 TA Liki'lt

17616 TB NOORA

Kolh. „Töö", Abja raj. Polli k/n.
Raudjas, 10. V 1940. a., Abja raj.

EMA Flicka T mära
EE. T mära
EI. T täkk

ISA 1350 TB Juku
IE. Kindlaks määramata
II. Kindlaks määramata

152, —, 159, —, 182, 20, —, I, 6, 5,5, 6. 16. II 1951. a.
1949. a., heleraudjas, m., 19958 TB Hella 627 TA Helsen'ilt
1950. a., kõrb, t., 4538 TB Liki 1361 TA Liki'lt
19. IX 1953. a. Karksis, veo- ja sõiduvõistlustel
2000 m veos aeg 19.44.5
2000 m sõidus aeg 6.54.2
kaugusveos 35 m

17618 TB GATI

Kolh. „Töö", Abja raj. Polli k/n.
Raudjas, 1941. a., Abja raj.

EMA T mära

ISA 1346 TB Gigant
IE. 1578 TB Asta
II. 746 TB Gumbo
IEE. T mära
IEI. 169 T Karuso
IIE. 1280 T Armi
III. 240 Grant

150, —, 159, —, 179, 19, —, II, 6, 3,5, 6. 9. III 1951. a.
1950. a., kõrb, t., 4794 TB Luku 1361 TA Liki'lt

17620 TB MILLA

Kolh. „Töö", Abja raj. Polli k/n.
Helekõrb, 29. VI 1948. a., Abja raj.

EMA Milla kõrb T mära
EE. Tella kõrb T mära
EI. 746 TB Gumbo
EEE. Kindlaks määramata
EEI. Kindlaks määramata
EIE. 1280 T Armi
EII. 240 T Grant

ISA 1736 TB Maidu
IE. 4336 TB Milla
II. 540 TB Mainur
IEE. Kindlaks määramata
IEI. Mihkel T täkk
IIE. Kõrb T mära
III. 253 T Marsol

147, —, 156, —, 182, 19, —, II, 7, 3, 7. 16. II 1951. a.

17622 TB HORMA

Kolh. „Töö", Abja raj. Polli k/n.
Punaraudjas, 17. V 1944. a., Abja raj.

EMA 4360 TB Aadi
EE. Milla raudjas T mära
EI. 295 T Ajaks
EEE. Tassa raudjas T mära
EEI. T täkk
EIE. 955 T Hasna
EII. 64 T Arend

ISA 641 TA Honti
IE. Miira kõrb T mära
II. 348 T Halis
IEE. T mära
IEI. T täkk
IIE. 978 T Milla
III. 42 T Harun

148, —, 159, —, 178, 19, —, II, 7, 3, 7. 8. III 1951. a.
1951. a., punaraudjas, m., 5359 TB Silva 2718 TB Sektor'ilt

17626 TB ANU

Harju raj.
Kõrb, 16. V 1945. a., Kallaste raj.

EMA 10198 TB Heli
EE. Miira punane T mära
EI. 331 T Haalu
EEE. Kindlaks määramata
EEI. Kindlaks määramata
EIE. 1154 T Diina
EII. 42 T Harun

ISA 523 TA Advokat
IE. 982 T Decenta
II. 64 T Arend
IEE. 958 T Walhalla
IEI. 25 T Doppelgänger
IIE. 10365 I. Fr. Ota
III. 1053 I. Fr. Arthur

158, —, 163, —, 198, 21, —, I, 5, 8, 6. 10. III 1951. a.

17628 TB ULLI

Kose raj.
Punane, IV 1949. a., Kose raj.

EMA T mära

ISA 1279 TA Ulvar
IE. Kindlaks määramata
II. 875 TA Urko
IIE. Tipsi T mära
III. 573 TA Uhke

149, —, 158, —, 174, 18,5, —, I, 5, 5, 6. 3. I 1951. a.

17630 TB VALI

Rapla raj.
Kimmel, 1945. a., Rapla raj.

EMA Miira T mära
EE. Kindlaks määramata
EI. Kindlaks määramata

ISA 1149 TA Valts
IE. 3450 TB Milla
II. 571 TA Virk
IEE. Kindlaks määramata
IEI. 284 T Montebello
IIE. 3989 P. Br. Union
III. 8741 P. Br. Dol

150, —, 156, —, 184, 19,5, —, I, 5, 5, 7. 12. III 1951. a.

17632 TB MALL

Pärnu raj.
Punaraudjas, 1943. a., Pärnu raj.

EMA 5314 TB Velli
EE. 1349 T Milla
EI. 23 T Weltman
EEE. Milla kõrb T mära
EEI. 57 T Magnat
EIE. 952 T Hermia
EII. 5456 Hk Veighton-Squiere

ISA 687 TA Murr
IE. Selma must T mära
II. 210 T Miks
IEE. Kõrb T mära
IEI. 108 T Juku
IIE. 950 T Flicka
III. 43 T Meinhard

159, —, 166, —, 197, 22, 551, I, 7, 9, 7. 14. XII 1950. a.

17634 TB VIIRA

Rapla raj.
Punane, 1947. a., Rapla raj.

EMA 13892 TB Harta
EE. Mirdi kõrb T mära
EI. 769 TA Halur
EEE. Kindlaks määramata
EEI. Kindlaks määramata
EIE. Nelli raudjas T mära
EII. 348 T Halis

ISA 1149 TA Valts
IE. 3450 TB Milla
II. 571 TA Virk
IEE. Kindlaks määramata
IEI. 284 T Montebello
IIE. 3989 P. Br. Union
III. 8741 P. Br. Dol

149, —, 158, —, 187, 19, —, I, 6, 5, 5. 7. III 1951. a.

17636 TB UNDA

Kolh. „Uus Elu", Rapla raj. Raikküla k/n.
Kõrb, 1948. a., Rapla raj.

EMA 3665 TA Sanne
EE. Simi kõrb T mära
EI. 569 TA Sammur
EEE. Miira kõrb T mära
EEI. 206 T Sultan
EIE. Epase P. Br.
EII. 5908 P. Br. Vidangeur

ISA 1265 TA Uro
IE. 1533 TA Hesta
II. 573 TA Uhke
IEE. 965 T Hesta
IEI. 42 T Harun
IIE. Deroute P. Br.
III. 11390 P. Br. Guichen

152, —, 152, —, 186, 20, —, eliit, 7, 7,5, 7. XII 1950. a.
1952. a. 15. III, raudjas, m., 6951 TB Heli 3146 TB Halir'ilt

17638 TB MEESI

Kolh. „Uus Elu", Rapla raj. Raikküla k/n.
Raudjas, 1948. a., Rapla raj.

EMA 16302 TB Lilli
EE. Krõõt T mära
EI. 210 T Miks
EEE. Tilli T mära
EEI. Kindlaks määramata
EIE. 950 T Flicka
EII. 43 T Meinhard

ISA 1582 TB Miku
IE. Kõrb T mära
II. 210 T Miks
IEE. Kindlaks määramata
IEI. Kindlaks määramata
IIE. 950 T Flicka
III. 43 T Meinhard

152, —, 160, —, 180, 20,5, —, eliit, 7, 7, 7. XII 1950. a.

17640 TB ULLI

Kolh. „Uus Elu", Rapla raj. Raikküla k/n.
Kõrb, 1948. a., Rapla raj.

EMA Manna T mära
EE. Mansa kõrb T mära
EI. 210 T Miks
EEE. Ella kõrb T mära
EEI. T täkk
EIE. 950 T Flicka
EII. 43 T Meinhard

ISA 1265 TA Uro
IE. 1533 TA Hesta
II. 573 TA Uhke
IEE. 965 T Hesta
IEI. 42 T Harun
IIE. Deroute P. Br.
III. 11390 P. Br. Guichen

147, —, 156, —, 169, 19, —, II, 6, 3, 7. 18. XII 1950. a.

17642 TB AULA

Kolh. „Uus Elu", Rapla raj. Raikküla k/n.
Punane, 14. IV 1945. a., Rapla raj.

EMA Miira raudjas T mära
EE. Massa punane T mära
EI. 210 T Miks
EEE. Vella T mära
EEI. 48 T Milan
EIE. 950 T Flicka
EII. 43 T Meinhard

ISA 701 TA Hassur
IE. 962 T Martinica
II. 355 TA Hasso
IEE. 1872 Tk Donna
IEI. 43 T Meinhard
IIE. 954 T Daisy
III. 42 T Harun

150, —, 158, —, 186, 19,5, —, II, —, 3, —. 1951. a.
1952. a. 28. IV, raudjas, t., 2397 TB Uraatus 1143 TA Uhas'elt

---

17644 TB VALLA

Põlva raj.
Punane, 3. III 1944. a., Põlva raj.

EMA Esko T mära
EE. Kindlaks määramata
EI. Kindlaks määramata

ISA 941 TA Villem
IE. Raudjas T mära
II. 367 TA Villart
IEE. Kindlaks määramata
IEI. Hetman
IIE. 221 EA Miira
III. 259 T Villu

163, —, 170, —, 199, 23, —, I, 6, 8, 7. 8. III 1951. a.

17646 TB UULE

Eesti Riiklik Sugutäkkude Tall, Viljandi raj. Pärsti k/n.
Raudjas, 1948. a., Abja raj.

EMA 12470 TB Gaidi
EE. 1621 TA Taara
EI. 746 TB Gumbo
EEE. Milla raudjas T mära
EEI. 336 T Tapsi
EIE. 1280 T Armi
EII. 240 T Grant

ISA 797 TA Uku
IE. Deli T mära
II. 573 TA Uhke
IEE. 683 T Herni
IEI. 25 T Doppelgänger
IIE. Deroute P. Br.
III. 11390 P. Br. Guichen

156, —, 162, —, 187, 20,5, —, eliit, 8, 8, 8. 8. I 1951. a.
1954. a. Tallinnas, maksimaalsetel jõudluskatsetel vedas koormat raskusega 14339 kg 42 m
1. IX 1954. a. Abjas, veo- ja sõiduvõistlustel I—II koht
2000 m veos aeg 18.29.6
2000 m sõidus aeg 6.06.5
kaugusveos 324 m
19. IX 1954. a. Viljandis, veo- ja sõiduvõistlustel XIII koht
2000 m veos aeg 18.27.1
2000 m sõidus aeg 5.58.5
kaugusveos 259 m
1955. a. Tallinnas, maksimaalsetel jõudluskatsetel IV koht
vedas koormat raskusega 15619 kg 334 m
30. IX 1955. a. Viljandis, veo- ja sõiduvõistlustel XIX koht
2000 m veos aeg 17.53.2
2000 m sõidus aeg 6.29.8
kaugusveos 410 m
1956. a. Moskvas, Üleliidulisel põllumajandusnäitusel autasustati I järgu atestaadiga

17648 TB HITTU

Pärnu-Jaagupi raj.
Must, 1944. a., Pärnu-Jaagupi raj.

EMA Tiks T mära
EE. Kindlaks määramata
EI. Kindlaks määramata

ISA 1126 TB Handur
IE. Kõrb T mära
II. 625 TA Halik
IEE. Kõrb T mära
IEI. 63 T Tello
IIE. Massa mustjaskõrb T mära
III. 348 T Halis

158, —, 170, —, 194, 21, —, I, 6, 8, 7. 8. III 1951. a.

17650 TB TAIMI

Märjamaa raj.
Kõrb, 1946. a., Märjamaa raj.

EMA 12682 TB Helbe
EE. Helda T mära
EI. 769 TA Halur
EEE. Kindlaks määramata
EEI. Kindlaks määramata
EIE. Nelli T mära
EII. 348 T Halis

ISA 1033 TA Tannur
IE. 1743 TA Anga
II. 575 TA Tugev
IEE. 1284 T Maimu
IEI. 64 T Arend
IIE. 7425 P. Br. Belle
III. 11390 P. Br. Guichen

153, —, 159, —, 182, 20, —, I, 5, 5, 6. 29. III 1951. a.

17652 TB HILLE

Otepää raj.
Raudjas, V 1948. a., Otepää raj.

EMA Silli T mära
EE. Sebra T mära
EI. 473 TA Movik
EEE. Kindlaks määramata
EEI. Kindlaks määramata
EIE. Nelli kõrb T mära
EII. 62 T Movik
ISA 317 T Hingstar
IE. 1284 T Maimu
II. 133 T Heldenknabe
IEE. 966 T Dunja
IEI. 62 T Movik
IIE. 1638 Tk Cabildo
III. 1543 Tk Heldenknabe

151, —, 163, —, 185, 21, —, I, 5, 6, 6. 31. VIII 1950. a.

17654 TB HULDA

Kolh. „Koit", Abja raj. Abja k/n.
Punaraudjas, 19. VI 1940. a., Abja raj.

EMA Huhu raudjas T mära
EE. Noora punane T mära
EI. 353 TA Henkel
EEE. Kindlaks määramata
EEI. Kindlaks määramata
EIE. 1283 T Aade
EII. 42 T Harun
ISA 332 T Horazius
IE. 977 T Maali
II. 42 T Harun
IEE. 963 T Heldria
IEI. 43 T Meinhard
IIE. 1167 Tk Olikas
III. Hetman

152, —, 162, —, 182, 19,5, —, I, 7, 5, 7. 6. IV 1951. a.

17656 TB HELDER

Kolh. „Koit", Abja raj. Abja k/n.
Hall, 2. VIII 1945. a., —

EMA 15970 TB Gilvi
EE. Mai T mära
EI. 746 TB Gumbo
EEE. T mära
EEI. T täkk
EIE. 1280 T Armi
EII. 240 T Grant
ISA 753 TA Halivat
IE. 2296 TB Leidulaps
II. 527 TA Hasavat
IEE. 990 T Heero
IEI. 42 E Agu
IIE. 1279 T Arika
III. 317 T Hingstar

152, —, 159, —, 178, 19, —, II, 6, 2, 6. 7. IV 1951. a.

17658 TB LILLA

Kolh. „Koit", Abja raj. Abja k/n.
Kõrb, 27. VI 1947. a., Abja raj.

EMA Mall kõrb T mära
EE. Massa kõrb T mära
EI. 332 T Horazius
EEE. Kindlaks määramata
EEI. Kindlaks määramata
EIE. 977 T Maali
EII. 42 T Harun
ISA 973 TA Lennuk
IE. Lonni raudjas T mära
II. 649 TA Loots
IEE. 169 T Karuso tütar
IEI. 12 T Hetman
IIE. 16019 P. Br. Joyense
III. 14213 P. Br. Intact

157, —, 162, —, 188, 21, —, eliit, 7, 8, 7. 6. IV 1951. a.
1951. a. 5. VII, kõrb, m., 5745 TA Tilli 1215 TA Tulgar'ilt

17660 TB HILKA

Kolh. „Koit", Abja raj. Abja k/n.
Punane, 18. V 1943. a., —

EMA Hilla raudjas T mära
EE. Maali T mära
EI. T täkk

ISA 332 T Horazius
IE. 977 T Maali
II. 42 T Harun
IEE. 963 T Heldria
IEI. 43 T Meinhard
IIE. 1167 Tk Olikas
III. Hetman

162, —, 167, —, 196, 20,5, —, eliit, 7, 7, 7. IV 1951. a.
19. IX 1953. a. Karksis, veo- ja sõiduvõistlustel
2000 m veos aeg 19.50.9
2000 m sõidus aeg 7.03.0
kaugusveos 2184 m

17662 TB LONNY

Kolh. „Koit", Abja raj. Abja k/n.
Punaraudjas, 10. V 1948. a., Abja raj.

EMA Tillu T mära
EE. Hassa raudjas T mära
EI. 332 T Horazius
EEE. Noora raudjas T mära
EEI. 353 TA Henkel
EIE. 977 T Maali
EII. 42 T Harun

ISA 1227 TA Leigur
IE. 1984 TB Siluk
II. 649 TA Loots
IEE. Maara kõrb T mära
IEI. 206 T Sultan
IIE. 16019 P. Br. Joyense
III. 14213 P. Br. Intact

157, —, 160, —, 185, 19,5, —, II, 5, 4, 5. 7. IV 1951. a.

17664 TB HAITI

Põlva raj.
Punane, 10. V 1948. a., Otepää raj.

EMA Jutta T mära
EE. Kindlaks määramata
EI. Kindlaks määramata

ISA 2180 TB Hakso
IE. 7850 TB Tärbi
II. 383 TA Hinko
IEE. Tunni kõrb T mära
IEI. 335 T Tapsi
IIE. 964 T Guadiana
III. 317 T Hingstar

155, —, 164, —, 191, 20, —, I, 5, 7, 7. 1. III 1951. a.

17666 TB VIIRA

Türi raj.
Kõrbkimmel, 29. IV 1946. a., Suure-Jaani raj.

EMA 11296 TB Pella
EE. 4670 TB Lenna
EI. 754 TB Peeru
EEE. 1182 T Miira
EEI. 72 E Lari
EIE. Kindlaks määramata
EII. Kindlaks määramata

ISA 971 TA Villem
IE. Asta kõrb T mära
II. 571 TA Virk
IEE. T mära
IEI. 295 T Ajaks
IIE. 3989 P. Br. Union
III. 8741 P. Br. Dol

159, —, 171, —, 196, 20, —, I, 7, 6,5, 8. 7. IV 1951. a.

17668 TB ULLA

Kolh. „Koit", Abja raj. Abja k/n.
Punane, 16. VI 1948. a., Abja raj.

EMA Nelli T mära
EE. Melli T mära
EI. T täkk
EEE. Kindlaks määramata
EEI. Kindlaks määramata
EIE. Milla T mära
EII. 332 T Horazius

ISA 797 TA Uku
IE. Deli T mära
II. 573 TA Uhke
IEE. 683 T Herni
IEI. 25 T Doppelgänger
IIE. Deroute P. Br.
III. 11390 P. Br. Guichen

160, —, 162, —, 186, 20, —, eliit, 8, 7, 7. 6. IV 1951. a.

17670 TB AARA

Kolh. „Koit", Abja raj. Abja k/n.
Punane, 28. IV 1945. a., Abja raj.

EMA Noora raudjas T mära
EE. Manna punane T mära
EI. 1068 TB Hiromant
EEE. Massa kõrb T mära
EEI T täkk
EIE. 1238 T Anna
EII. 584 TB Hernes

ISA 1216 TB Aali
IE. Ermi T mära
II. 607 TA Ardino
IEE. Kindlaks määramata
IEI. T täkk
IIE. 1154 T Diina
III. 64 T Arend

153, —, 160, —, 186, 19,5, —, I, 7, 5, 7. 6. IV 1951. a.
19. IX 1953. a. Karksis, veo- ja sõiduvõistlustel
2000 m veos aeg 18.24.0
2000 m sõidus aeg 7.28.8
kaugusveos 269 m

17672 TB MELGA

Kolh. „Koit", Abja raj. Abja k/n.
Must, 20. IV 1945. a., Abja raj.

EMA Milla T mära
EE. Tella T mära
EI. 332 T Horazius
EEE. Kindlaks määramata
EEI. Kindlaks määramata
EIE. 977 T Maali
EII. 42 T Harun

ISA 1166 TB Mento
IE. Mossa raudjaspunane T mära
II. 284 T Montebello
IEE. Kindlaks määramata
IEI. Kindlaks määramata
IIE. 367 T Gudrun
III. 72 T Mars

160, —, 162, —, 196, 20,5, —, eliit, 8, 7, 8. 7. IV 1951. a.

17674 TB LALDI

Kolh. „Koit", Abja raj. Abja k/n.
Punaraudjas, 11. VII 1945. a., Abja raj.

EMA Nunu T mära
EE. Hepi T mära
EI. 332 T Horazius
EEE. Kindlaks määramata
EEI. 353 TA Henkel
EIE. 977 T Maali
EII. 42 T Harun

ISA 1227 TA Leigur
IE. 1984 TB Siluk
II. 649 TA Loots
IEE. Maara kõrb T mära
IEI. 206 T Sultan
IIE. 16019 P. Br. Joyense
III. 14213 P. Br. Intact

150, —, 156, —, 182, 19,5, —, I, 8, 5, 7. 7. IV 1951. a.

17676 TB HUNNI

Kolh. „Koit", Abja raj. Abja k/n.
Must, 10. V 1944. a., Abja raj.

EMA Lonny T mära
EE. Hati T mära
EI. 287 T Diltram
EEE. Kindlaks määramata
EEI. Kindlaks määramata
EIE. Raudjas T mära
EII. 25 T Doppelgänger

ISA 332 T Horazius
IE. 977 T Maali
II. 42 T Harun
IEE. 963 T Heldria
IEI. 43 T Meinhard
IIE. 1167 Tk Olikas
III. Hetman

157, —, 159, —, 187, 19,5, —, I, 6, 5, 7. 6. IV 1951. a.
1951. a. 2. V, punaraudjas, t., 2013 TB Leldur 3204 TB Lember'ilt
1. IX 1954. a. Abjas, veo- ja sõiduvõistlustel V—VI koht
2000 m veos aeg 17.14.2
2000 m sõidus aeg 6.38.3
kaugusveos 220 m

17678 TB HAIRI

Kolh. „Koit", Abja raj. Abja k/n.
Punaraudjas, 1941. a., Abja raj.

EMA Heli T mära
EE. Manna raudjas T mära
EI. 353 TA Henkel
EEE. Kindlaks määramata
EEI. 23 T Weltman
EIE. 1283 T Aade
EII. 42 T Harun

ISA 332 T Horazius
IE. 977 T Maali
II. 42 T Harun
IEE. 963 T Heldria
IEI. 43 T Meinhard
IIE. 1167 Tk Olikas
III. Hetman

154, —, 168, —, 186, 20,5, —, eliit, 8, 7, 8. 7. IV 1951. a.
1. IX 1954. a. Abjas, veo- ja sõiduvõistlustel IV koht
2000 m veos aeg 17.44.4
2000 m sõidus aeg 6.40.2
kaugusveos 260 m
19. IX 1954. a. Viljandis, veo- ja sõiduvõistlustel XIX koht
2000 m veos aeg 18.03.8
2000 m sõidus aeg 6.24.4
kaugusveos 247 m

17680 TB LIPSI

Kolh. „Koit", Abja raj. Abja k/n.
Raudjas, 1946. a., Abja raj.

EMA Hipa T mära
EE. Massa T mära
EI. T täkk
EEE. Kindlaks määramata
EEI. T täkk
EIE. Kindlaks määramata
EII. Kindlaks määramata

ISA 973 TA Lennuk
IE. Lonni raudjas T mära
II. 649 TA Loots
IEE. 169 T Karuso tütar
IEI. 12 T Hetman
IIE. 16019 P. Br. Joyense
III. 14213 P. Br. Intact

150, —, 159, —, 182, 19,5, —, I, 6, 5, 6. 6. IV 1951. a.

17682 TB HELDEN

Kolh. „Koit", Abja raj. Abja k/n.
Raudjas, 19. V 1945. a., —

EMA 5620 TB Hillo
EE. Tiksi raudjas T mära
EI. 353 TA Henkel
EEE. Raudjas T mära
EEI. 351 TA Golf
EIE. 1283 T Aade
EII. 42 T Harun

ISA 753 TA Halivat
IE. 2295 TB Leidulaps
II. 527 TA Hasavat
IEE. 990 T Heero
IEI. 42 E Agu
IIE. 1279 T Arika
III. 317 T Hingstar

155, —, 162, —, 186, 20, —, I, 7, 6, 7. 7. IV 1951. a.

17684 TB LADNA

Kolh. „Koit", Abja raj. Abja k/n.
Punane, 19. VI 1946. a., —

EMA 5664 TB Hiira
EE. Lonni kõrb T mära
EI. 353 TA Henkel
EEE. Lady kõrb T mära
EEI. Kindlaks määramata
EIE. 1283 T Aade
EII. 42 T Harun

ISA 973 TA Lennuk
IE. Lonni raudjas T mära
II. 649 TA Loots
IEE. 169 T Karuso tütar
IEI. 12 T Hetman
IIE. 16019 P. Br. Joyense
III. 14213 P. Br. Intact

153, —, 159, —, 194, 20, —, eliit, 7, 6,5, 7. 6. IV 1951. a.

17686 TB LEEDA

Kolh. „Koit", Abja raj. Abja k/n.
Punaraudjas, 28. IV 1948. a., Abja raj.

EMA Mai kõrb T mära
EE. Maara T mära
EI. 717 TA Aaro
EEE. Kindlaks määramata
EEI. T täkk
EIE. Rita hall T mära
EII. 325 T Arats

ISA 1227 TA Leigur
IE. 1984 TB Siluk
II. 649 TA Loots
IEE. Maara kõrb T mära
IEI. 206 T Sultan
IIE. 16019 P. Br. Joyense
III. 14213 P. Br. Intact

150, —, 158, —, 180, 19, —, I, 7, 5, 7. 6. IV 1951. a.

17688 TB LEEBI

Kolh. „Koit", Abja raj. Abja k/n.
Punane, 18. VII 1948. a., Abja raj.

EMA Hairi T mära
EE. Heti T mära
EI. 332 T Horazius
EEE. Kindlaks määramata
EEI. Kindlaks määramata
EIE. 977 T Maali
EII. 42 T Harun

ISA 973 TA Lennuk
IE. Lonni raudjas T mära
II. 649 TA Loots
IEE. 169 T Karuso tütar
IEI. 12 T Hetman
IIE. 16019 P. Br. Joyense
III. 14213 P. Br. Intact

152, —, 159, —, 183, 19,5, —, eliit, 7, 6, 7. 6. IV 1951. a.

17690 TB LAISI

Kolh. „Koit", Abja raj. Abja k/n.
Punane, 15. IV 1948. a., —

EMA 13342 TB Gaida
EE. Massa T mära
EI. 746 TB Gumbo
EEE. Miira T mära
EEI. 120 T Zizeroni
EIE. 1280 T Armi
EII. 240 T Grant
ISA 973 TA Lennuk
IE. Lonni raudjas T mära
II. 649 TA Loots
IEE. 169 T Karuso tütar
IEI. 12 T Hetman
IIE. 16019 P. Br. Joyense
III. 14213 P. Br. Intact

163, —, 168, —, 188, 20,5, —, eliit, 7, 8, 7. 6. IV 1951. a.

17692 TB LASTA

Kolh. „Koit", Abja raj. Abja k/n.
Raudjas, 17. VII 1948. a., Abja raj.

EMA Holli T mära
EE. Maara T mära
EI. 332 T Horazius
EEE. Raudjas T mära
EEI. T täkk
EIE. 977 T Maali
EII. 42 T Harun
ISA 1227 TA Leigur
IE. 1984 TB Siluk
II. 649 TA Loots
IEE. Maara kõrb T mära
IEI. 206 T Sultan
IIE. 16019 P. Br. Joyense
III. 14213 P. Br. Intact

158, —, 160, —, 182, 19,5, —, eliit, 8, 6, 8. 6. IV 1951. a.

17694 TB HALLI

Kolh. S. M. Kirovi nim., Jõgeva raj. Laiuse k/n.
Mustjaskimmel, 12. V 1944. a., Jõgeva raj.

EMA Must T mära
EE. Massa T mära
EI. T täkk
ISA 761 TA Maur
IE. 1866 TB Miida
II. 228 T Marras
IEE. T mära
IEI. T täkk
IIE. 973 T Darja
III. 43 T Meinhard

156, —, 159, —, 188, 19,5, —, I, 6, 5, 7. 12. III 1951. a.

17696 TB VALLI

Kolh. S. M. Kirovi nim., Jõgeva raj. Laiuse k/n.
Kollane, 10. V 1944. a., Jõgeva raj.

EMA Miira T mära
EE. Kindlaks määramata
EI. Kindlaks määramata
ISA T täkk

148, —, 154, —, 182, 20,5, —, II, 6, 3,5, 7. 12. III 1951. a.
1952. a. 9. IV, punaraudjas, t., 2573 TB Harriv 2720 TB Helton'ilt

17698 TB ESTA

Abja raj.
Punaraudjas, 1946. a., Abja raj.

EMA 9922 TB Esta
EE. T mära
EI. Kindlaks määramata

ISA 1179 TA Ugar
IE. 2830 TB Hame
II. 573 TA Uhke
IEE. 1284 T Maimu
IEI. 403 TA Hason
IIE. Deroute P. Br.
III. 11390 P. Br. Guichen

148, —, 158, —, 176, 20, —, II, 6, 2,5, 6. 17. IV 1951. a.

17700 TB GEIŠA

Abja raj.
Punaraudjas, 10. V 1944. a., Abja raj.

EMA Miira T mära
EE. Tella T mära
EI. 43 T Meinhard
EEE. Kindlaks määramata
EEI. Kindlaks määramata
EIE. 5885 I. Fr. Herzogin
EII. 1054 I. Fr. Mentor

ISA 1346 TB Gigant
IE. 1578 TB Asta
II. 746 TB Gumbo
IEE. T mära
IEI. 169 T Karuso
IIE. 1280 T Armi
III. 240 T Grant

153, —, 162, —, 182, 19,5, —, I, 7, 5, 6. 17. IV 1951. a.

17706 TB LIISA

Kolh. „Kommunismi Teel", Viljandi raj. Uusna k/n.
Punane, 14. V 1940. a., Harju raj.

EMA Massa T mära
EE. Kindlaks määramata
EI. Kindlaks määramata

ISA T täkk

152, —, 159, —, 178, 19,5, —, II, 6, 3,5, 6. 11. II 1951. a.

17708 TB HUMA

Kolh. „Kommunismi Teel", Viljandi raj. Uusna k/n.
Heleraudjas, 1945. a., —

EMA Selma raudjas T mära
EE. Helma T mära
EI. T täkk

ISA 1227 TA Leigur
IE. 1984 TB Siluk
II. 649 TA Loots
IEE. Maara kõrb T mära
IEI. 206 T Sultan
IIE. 16019 P. Br. Joyense
III. 14213 P. Br. Intact

153, —, 161, —, 195, 19,5, —, I, 7, 5,5, 7. 11. II 1951. a.

17710 TB URSULA

Kolh. „Kommunismi Teel", Viljandi raj. Uusna k/n.
Tumeraudjas, 1943. a., —

EMA Selma raudjas T mära
EE. Helma T mära
EI. T täkk

ISA 815 TA Ustus
IE. 1733 T Alla
II. 573 TA Uhke
IEE. 1288 T Mirka
IEI. 298 T Ainto
IIE. Deroute P. Br.
III. 11390 P. Br. Guichen

148, —, 156, —, 183, 19,5, —, II, 7, 3,5, 7. 11. II 1951. a.

17712 TB ARTA

Kolh. „Kommunismi Teel", Viljandi raj. Uusna k/n.
Kõrb, 1943. a., —

EMA 1635 TA Hascha
EE. Mirka hall T mära
EI. 315 T Harley
EEE. Kindlaks määramata
EEI. Kindlaks määramata
EIE. 1283 T Aade
EII. 133 T Heldenknabe

ISA 725 TA Arno
IE. 1524 TB Alidevi
II. 415 TA Aron
IEE. Kindlaks määramata
IEI. 225 T Madis
IIE. Kõrb T mära
III. 298 T Ainto

154, —, 160, —, 182, 20, —, I, 6, 5,5, 6. 11. II 1951. a.
1949. a. 10. VIII, punaraudjas, t., 4040 TB Hassar 2608 TB Hallar'ilt
1950. a. 31. V, tumeraudjas, t., 1977 TB Hoidur 2608 TB Hallar'ilt

---

17714 TB HIRVE

Kolh. „Kommunismi Teel", Viljandi raj. Uusna k/n.
Punaraudjas, 10. V 1944. a., Viljandi raj.

EMA 3190 TB Nuuba
EE. Kindlaks määramata
EI. Kindlaks määramata

ISA 705 TA Hästi
IE. 2300 TB Hihih
II. 317 T Hingstar
IEE. 506 E Mustla-Maali
IEI. 42 T Harun
IIE. 1284 T Maimu
III. 133 T Heldenknabe

152, —, 158, —, 187, 19,5, —, I, 7, 5, 7. 11. II 1951. a.

17716 TB HELLA

Kolh. „Kommunismi Teel", Viljandi raj. Uusna k/n.
Hall, 27. IV 1941. a., —

EMA Tella hiirjas T mära
EE. Massa hall T mära
EI. T täkk
EEE. Raudjas T mära

ISA 705 TA Hästi
IE. 2300 TB Hihih
II. 317 T Hingstar
IEE. 506 E Mustla-Maali
IEI. 42 T Harun
IIE. 1284 T Maimu
III. 133 T Heldenknabe

152, —, 160, —, 191, 20, —, eliit, 7, 7, 7. 11. II 1951. a.
1951. a. 3. IV, helevõik, m., 7195 TB Uki 1269 TA Ulbur'ilt

17718 TB ULLA

Kolh. „Kommunismi Teel", Viljandi raj. Uusna k/n.
Kõrb, 18. V 1946. a., —

EMA 2930 TB Aida
EE. Miira raudjas T mära
EI. 298 T Ainto
EEE. Massa T mära
EEI. 43 T Meinhard
EIE. 986 T Hoiva
EII. 64 T Arend

ISA 1143 TA Uhas
IE. 1548 TB Hupa
II. 573 TA Uhke
IEE. 957 T Waldffrau
IEI. 42 T Harun
IIE. Deroute P. Br.
III. 11390 P. Br. Guichen

159, —, 167, —, 191, 21,5, —, I, 9, 9, 6. 11. II 1951. a.

17720 TB URMA

Kolh. „Kommunismi Teel", Viljandi raj. Uusna k/n.
Punane, 3. VI 1947. a., —

EMA 11888 TB Halka
EE. 2684 TB Harla
EI. 1064 TB Haidak
EEE. 1783 TA Delta
EEI. 315 T Harley
EIE. 1544 TB Andra
EII. 584 TB Hernes

ISA 1143 TA Uhas
IE. 1548 TB Hupa
II. 573 TA Uhke
IEE. 957 T Waldfrau
IEI. 42 T Harun
IIE. Deroute P. Br.
III. 11390 P. Br. Guichen

152, —, 159, —, 190, 21,5, —, eliit, 10, 7,5, 8. 11. II 1951. a.

17722 TB UKSI

Kolh. „Kommunismi Teel", Viljandi raj. Uusna k/n.
Raudjas, 27. V 1948. a., Viljandi raj.

EMA 3892 TB Miira
EE. Raudjas T mära
EI. 77 T Haron
EEE. Kõrb T mära
EEI. 18 T Höfling
EIE. Raudjas T mära
EII. 1543 Tk Heldenknabe

ISA 1125 TA Ullar
IE. 3134 TB Tilla
II. 573 TA Uhke
IEE. T mära
IEI. 230 T Torilan
IIE. Deroute P. Br.
III. 11390 P. Br. Guichen

150, —, 156, —, 177, 19, —, eliit, 7, 7, 7. 5. XII 1950. a.

17724 TB UBA

Kolh. „Kommunismi Teel", Viljandi raj. Uusna k/n.
Heleraudjas, VIII 1948. a., Viljandi raj.

EMA 12466 TB Haki
EE. Raudjas T mära
EI. 204 T Hallo
EEE. T mära
EEI. T täkk
EIE. 2050 Tk Malaga
EII. 1543 Tk Heldenknabe

ISA 1125 TA Ullar
IE. 3134 TB Tilla
II. 573 TA Uhke
IEE. T mära
IEI. 230 T Torilan
IIE. Deroute P. Br.
III. 11390 P. Br. Guichen

149, —, 154, —, 180, 19, —, I, 7, 5, 7. 5. XII 1950. a.

17726 TB URMA

Kolh. „Kommunismi Teel", Viljandi raj. Uusna k/n.
Raudjas, 14. IV 1948. a., Viljandi raj.

EMA 3313 TA Lõbu
EE. 1493 TA Harta
EI. 649 TA Loots
EEE. 1296 T Hilla
EEI. 45 T Hofrichter
EIE. 16019 P. Br. Joyense
EII. 14213 P. Br. Intact

ISA 1125 TA Ullar
IE. 3134 TB Tilla
II. 573 TA Uhke
IEE. T mära
IEI. 230 T Torilan
IIE. Deroute P. Br.
III. 11390 P. Br. Guichen

156, —, 156, —, 188, 20, —, eliit, 8, 8, 8. 5. XII 1950. a.

17728 TB ULTA

Kolh. „Kommunismi Teel", Viljandi raj. Uusna k/n.
Raudjas, 7. IV 1948. a., —

EMA 2143 TA Helma
EE. 1907 TA Noora
EI. 353 TA Henkel
EEE. 1301 T Illa
EEI. 136 T Hannibal
EIE. 1283 T Aade
EII. 42 T Harun

ISA 1125 TA Ullar
IE. 3134 TB Tilla
II. 573 TA Uhke
IEE. T mära
IEI. 230 T Torilan
IIE. Deroute P. Br.
III. 11390 P. Br. Guichen

153,5, —, 155, —, 184, 19,5, —, eliit, 7, 7, 8. 5. XII 1950. a.

17730 TB HIIRA

Kolh. „Kommunismi Teel", Viljandi raj. Uusna k/n.
Tumeraudjas, 1943. a., Viljandi raj.

EMA Selma T mära
EE. Selma T mära
EI. T täkk

ISA 675 TA Hardi
IE. 1237 T Alla
II. 317 T Hingstar
IEE. 964 T Guadiana
IEI. 64 T Arend
IIE. 1284 T Maimu
III. 133 T Heldenknabe

158, —, 158, —, 191, 21,5, —, eliit, 8, 9, 8. 5. XII 1950. a.

17732 TB HELTA

Kolh. „Kommunismi Teel", Viljandi raj. Uusna k/n.
Tumeraudjas, IV 1945. a., Viljandi raj.

EMA Olla T mära
EE. Kindlaks määramata
EI. Kindlaks määramata

ISA 675 TA Hardi
IE. 1237 T Alla
II. 317 T Hingstar
IEE. 964 T Guadiana
IEI. 64 T Arend
IIE. 1284 T Maimu
III. 133 T Heldenknabe

161, —, 163, —, 197, 21, —, eliit, 7, 7, 8. 5. XII 1950. a.

17734 TB GIIDE

Viljandi raj.
Punaraudjas, 14. V 1947. a., Viljandi raj.

EMA 4072 TB Viide
EE. Halla kõrb T mära
EI. 571 TA Virk
EEE. Kindlaks määramata
EEI. Kindlaks määramata
EIE. 3989 P. Br. Union
EII. 8741 P. Br. Dol

ISA 354 TB Gandhi
IE. 984 T Maiju
II. 261 T Granit
IEE. 1864 Tk Dolde
IEI. 43 T Meinhard
IIE. Noora hall T mära
III. 1755 Tk Hausierer

159, —, 159, —, 190, 20, —, I, 7, 6, 7. 24. I 1951. a.

17736 TB ABI

Viljandi raj.
Punane, 10. III 1944. a., Viljandi raj.

EMA 1060 T Virgo
EE. Maara must T mära
EI. 45 T Hofrichter
EEE. Kindlaks määramata
EEI. 2 T Shouldam Svell
EIE. 1431 Tk Kerge
EII. Hetman

ISA 1152 TB Aalo
IE. 753 T Miira
II. 497 TA Anto
IEE. Aiti LS mära
IEI. 1732 Tk Herero
IIE. 683 T Herni
III. 298 T Ainto

154, —, 162, —, 186, 21,5, —, I, 7, 7,5, 6. 10. IV 1951. a.

17738 TB GADI

Viljandi raj.
Ahkmust, 31. V 1947. a., —

EMA Hilda T mära
EE. Miira T mära
EI. 133 T Heldenknabe
EEE. Daisy T mära
EEI. 43 T Meinhard
EIE. 1638 Tk Cabildo
EII. 1543 Tk Heldenknabe

ISA 354 TB Gandhi
IE. 984 T Maiju
II. 261 T Granit
IEE. 1864 Tk Dolde
IEI. 43 T Meinhard
IIE. Noora hall T mära
III. 1755 Tk Hausierer

157, —, 160, —, 189, 20, —, I, 6, 6, 6. 20. IV 1951. a.

17740 TB HALMI

Viljandi raj.
Kõrb, 1946. a., —

EMA Asta kõrb T mära
EE. Hepi raudjas T mära
EI. 595 TA Ain
EEE. Kindlaks määramata
EEI. Kindlaks määramata
EIE. Tika punaraudjas T mära
EII. 295 T Ajaks

ISA 1898 TB Huppar
IE. 2099 TA Hurma
II. 753 TA Halivat
IEE. 986 T Hoiva
IEI. 403 TA Hason
IIE. 2296 TB Leidulaps
III. 527 TA Hasavat

151, —, 151, —, 188, 20, —, I, 6, 5, 6. 11. XII 1950. a.

17742 TB LULLI

Viljandi raj.
Kõrb, 1946. a., Viljandi raj.

EMA 11540 TB Malli
EE. Pupi raudjas T mära
EI. 552 TB Miki
EEE. Kindlaks määramata
EEI. Kindlaks määramata
EIE. Kindlaks määramata
EII. Kindlaks määramata

ISA 1111 TA Loit
IE. 2138 TB Ada
II. 649 TA Loots
IEE. Larissa raudjas T mära
IEI. 375 TA Ajaleht
IIE. 16019 P. Br. Joyense
III. 14213 P. Br. Intact

151, —, 158, —, 185, 20, —, I, 6, 6, 7. 11. XII 1950. a.

17744 TB LAIKA

Viljandi raj.
Kõrb, 1947. a., Viljandi raj.

EMA 11540 TB Malli
EE. Pupi raudjas T mära
EI. 552 TB Miki
EEE. Kindlaks määramata
EEI. Kindlaks määramata
EIE. Kindlaks määramata
EII. Kindlaks määramata

ISA 1345 TA Laugur
IE. 2652 TB Hasona
II. 649 TA Loots
IEE. Horni T mära
IEI. 403 TA Hason
IIE. 16019 P. Br. Joyense
III. 14213 P. Br. Intact

151, —, 153, —, 191, 20,5, —, I, 6, 6, 7. 11. XII 1950. a.

17746 TB LAILI

Viljandi raj.
Kõrb, 1945. a., Viljandi raj.

EMA 4124 TB Ellen
EE. Raudjas T mära
EI. Kindlaks määramata

ISA 1111 TA Loit
IE. 2138 TA Ada
II. 649 TA Loots
IEE. Larissa raudjas T mära
IEI. 375 TA Ajaleht
IIE. 16019 P. Br. Joyense
III. 14213 P. Br. Intact

153, —, 155, —, 198, 20,5, —, eliit, 7, 7, 7. 11. XII 1950. a.

17748 TB GALFI

Tõrva raj.
Punaraudjas, 10. IV 1945. a., Tõrva raj.

EMA 4106 TB Milla
EE. 743 T Tella
EI. 225 T Madis
EEE. T mära
EEI. T täkk
EIE. 951 T Hekuba
EII. 43 T Meinhard

ISA 354 TB Gandhi
IE. 984 T Maiju
II. 261 T Granit
IEE. 1864 Tk Dolde
IEI. 43 T Meinhard
IIE. Noora hall T mära
III. 1755 Tk Hausierer

156, —, 162, —, 185, 20,5, —, I, 6, 6,5, 6. 20. IV 1951. a.

17750 TB HELDE

Antsla raj.
Raudjas, 27. IV 1946. a., Antsla raj.

EMA 3383 TA Maaja
EE. Elsa raudjas T mära
EI. 844 TB Mark
EEE. Kindlaks määramata
EEI. Kindlaks määramata
EIE. 1219 T Ella
EII. 239 T Markgraf

ISA 1954 TB Hamilkar
IE. Maali kõrb T mära
II. 317 T Hingstar
IEE. Kindlaks määramata
IEI. Kindlaks määramata
IIE. 1284 T Maimu
III. 133 T Heldenknabe

154, —, 161, —, 188, 22, —, I, 5, 7,5, 6. 16. IV 1951. a.

17752 TB ASTA

Tartu raj.
Hallkimmel, 18. V 1946. a., Tartu raj.

EMA 14726 TB Tiia
EE. Must T mära
EI. 417 TA Grant-Tõnu
EEE. Kindlaks määramata
EEI. Kindlaks määramata
EIE. Luise punane T mära
EII. 240 T Grant

ISA 1138 TB Ajar
IE. Mirti kõrb T mära
II. 414 TB Amon
IEE. Kindlaks määramata
IEI. Kindlaks määramata
IIE. 860 T Olla
III. 295 T Ajaks

151, —, 162, —, 190, 20, —, I, 6, 6, 6. 16. IV 1951. a.

17754 TB LONNA

Kolh. „Koit", Abja raj. Abja k/n.
Punaraudjas, 1946. a., Abja raj.

EMA Miira kõrb T mära
EE. Massa T mära
EI. T täkk

ISA 1227 TA Leigur
IE. 1984 TB Siluk
II. 649 TA Loots
IEE. Maara kõrb T mära
IEI. 206 T Sultan
IIE. 16019 P. Br. Joyense
III. 14213 P. Br. Intact

150, —, 159, —, 178, 19, —, II, 6, 2, 6. 7. IV 1951. a.

17756 TB ULLI

Sovh. Pärivere, Pärnu-Jaagupi raj. Are k/n.
Kõrb, 17. V 1948. a., —

EMA Helle T mära
EE. Miira kõrb T mära
EI. T täkk

ISA 1359 TA Uardo
IE. 2291 TA Lulla
II. 573 TA Uhke
IEE. 1690 TB Halda
IEI. 649 TA Loots
IIE. Deroute P. Br.
III. 11390 P. Br. Guichen

148, —, 148, —, 182, 19,5, —, II, 6, 3, 6. 17. I 1951. a.

17758 TB HULDA

Sovh. Pärivere, Pärnu-Jaagupi raj. Are k/n.
Valge, 10. V 1934. a., —

EMA Elde T mära
EE. T mära
EI. T täkk

ISA 2036 TB Heldar
IE. 2777 TA Miira
II. 904 TB Hullam
IEE. Kõrb T mära
IEI. 228 T Marras
IIE. 1539 Tk Astarta
III. 317 T Hingstar

150, —, 160, —, 180, 20, —, I, 6, 5, 6. 16. I 1951. a.

17760 TB HELDI

Sovh. Pärivere, Pärnu-Jaagupi raj. Are k/n.
Tumeraudjas, 19. V 1938. a., —

EMA Tudi raudjas T mära
EE. Tella kõrb T mära
EI. 43 T Meinhard
EEE. T mära
EEI. T täkk
EIE. 5885 I. Fr. Herzogin
EII. 1054 I. Fr. Mentor

ISA 402 TB Hentu
IE. 1262 T Almi
II. 336 T Herold
IEE. 92 T Doora
IEI. 64 T Arend
IIE. 978 T Milla
III. 41 T Harry

152, —, 158, —, 189, 21,5, —, eliit, 8, 7, 8. 17. I 1951. a.
1950. a. 18. V, raudjas, m., 4955 TB Helve 2164 TB Halli'lt
1951. a. 14. IV, punaraudjas, t., 2359 TB Uudis 1271 TA Unnor'ilt

---

17762 TB HINNI

Sovh. Pärivere, Pärnu-Jaagupi raj. Are k/n.
Kõrb, 17. IV 1941. a., —

EMA Miira kõrb T mära
EE. Kõrb T mära
EI. 43 T Meinhard
EEE. T mära
EEI. T täkk
EIE. 5885 I. Fr. Herzogin
EII. 1054 I. Fr. Mentor

ISA 402 TB Hentu
IE. 1262 T Almi
II. 336 T Herold
IEE. 92 T Doora
IEI. 64 T Arend
IIE. 978 T Milla
III. 41 T Harry

157, —, 162, —, 196, 21, —, I, 6, —, 7. 16. I 1951. a.
1950. a. kõrb, t., 4842 TB Harris 2164 TB Halli'lt
1951. a. kõrb, m., 5673 TB Lonny 1129 TA Loos'ilt
28. IX 1952. a. Pärnus, maks. jõudluskatsetel vedas vojeikovi kelguga 945 kg

17764 TB LILLA

Sovh. Pärivere, Pärnu-Jaagupi raj. Are k/n.
Punane, 9. V 1947. a., Pärnu-Jaagupi raj.

EMA Aldi T mära
EE. Kata T mära
EI. 377 TA Avarus
EEE. Kindlaks määramata
EEI. 169 T Karuso
EIE. 961 T Mantinea
EII. 64 T Arend

ISA 1129 TA Loos
IE. 2114 TB Halge
II. 649 TA Loots
IEE. 1237 T Alla
IEI. 317 T Hingstar
IIE. 16019 P. Br. Joyense
III. 14213 P. Br. Intact

156, —, 156, —, 187, 20,5, —, eliit, 7, 9, 8. 16. I 1951. a.

17766 TB LOONA

Sovh. Pärivere, Pärnu-Jaagupi raj. Are k/n.
Punane, 23. V 1948. a., Pärnu-Jaagupi raj.

EMA 2622 TB Heta
EE. 2727 TA Taisi
EI. 402 TB Hentu
EEE. 43 T Meinhardi tütar
EEI. 63 T Tello
EIE. 1262 T Almi
EII. 336 T Herold

ISA 1129 TA Loos
IE. 2114 TB Halge
II. 649 TA Loots
IEE. 1237 T Alla
IEI. 317 T Hingstar
IIE. 16019 P. Br. Joyense
III. 14213 P. Br. Intact

154, —, 159, —, 190, 20,5, —, I, 5, 6, 5. 16. I 1951. a.
1950. a. 8. V, punaraudjas, m., Loora 1129 TA Loos'ilt

17768 TB LOTTA

Sovh. Pärivere, Pärnu-Jaagupi raj. Are k/n.
Punane, 27. V 1948. a., Pärnu-Jaagupi raj.

EMA 2727 TA Teesi
EE. Leeni kõrb T mära
EI. 63 T Tello
EEE. E mära
EEI. 43 T Meinhard
EIE. 12185 I. Fr. Molline
EII. 1232 I. Fr. Tello

ISA 1331 TA Lembor
IE. 1775 TA Artella
II. 649 TA Loots
IEE. 1133 T Tella
IEI. 64 T Arend
IIE. 16019 P. Br. Joyense
III. 14213 P. Br. Intact

153, —, 155, —, 181, 21, —, I, 7, 7,5, 7. 17. I 1951. a.

17770 TB LEIDI

Sovh. Pärivere, Pärnu-Jaagupi raj. Are k/n.
Punaraudjas, 10, V 1948. a., —

EMA Alma raudjas T mära
EE. Aida punane T mära
EI. 64 T Arend
EEE. Heli T mära
EEI. 377 TA Avarus
EIE. 10365 I. Fr. Ota
EII. 1053 I. Fr. Arthur

ISA 1331 TA Lembor
IE. 1775 TA Artella
II. 649 TA Loots
IEE. 1133 T Tella
IEI. 64 T Arend
IIE. 16019 P. Br. Joyense
III. 14213 P. Br. Intact

149, —, 154, —, 189, 20, —, I, 6, 5,5, 7. 17. I 1951. a.

17772 TB VALMI

Sovh. Pärivere, Pärnu-Jaagupi raj. Are k/n.
Punakimmel, 28. V 1944. a., —

EMA Gilla punane T mära
EE. Hesta raudjas T mära
EI. T täkk
EEE. Peti raudjas T mära
EEI. 42 T Harun
EIE. Kindlaks määramata
EII. Kindlaks määramata

ISA 981 TA Väle
IE. 1262 T Almi
II. 571 TA Virk
IEE. 92 T Dora
IEI. 64 T Arend
IIE. 3989 P. Br. Union
III. 8741 P. Br. Dol

155, —, 156, —, 185, 20, —, I, 6, 6, 6. 16. I 1951. a.
1949. a. 29. V, hall, m., 5679 TB Urne 1101 TA Uhkar'ilt
1951. a. V, raudjas, m., 6889 TB Uuli 1271 TA Unnor'ilt

17774 TB VUTI

Sovh. Pärivere, Pärnu-Jaagupi raj. Are k/n.
Kõrb, 14. V 1947. a., —

EMA Mall T mära
EE. Kõrb T mära
EI. 43 T Meinhard
EEE. Massa kõrb T mära
EEI. T täkk
EIE. 5885 I. Fr. Herzogin
EII. 1054 I. Fr. Mentor

ISA 979 TA Vilu
IE. Helle T mära
II. 571 TA Virk
IEE. Mannu must T mära
IEI. 333 T Helpo
IIE. 3889 P. Br. Union
III. 8741 P. Br. Dol

163, —, 174, —, 193, 22, —, I, 7, 8, 6. 17. I 1951. a.
1949. a. 1. V, kõrb, t., 1699 TA Urmas 2984 TB Ugur'ilt
1951. a. 10. IV, tumeraudjas, m., 6885 TB Urva 1271 TA Unnor'ilt

---

17776 TB TUULA

Sovh. Pärivere, Pärnu-Jaagupi raj. Are k/n.
Punane, 18. III 1945. a., —

EMA Noora punane T mära
EE. Maara kõrb T mära
EI. T täkk
EEE. Kõrb T mära
EEI. 43 T Meinhard
EIE. Kindlaks määramata
EII. Kindlaks määramata

ISA 1215 TA Tulgar
IE. 4436 TB Haasa
II. 575 TA Tugev
IEE. Maali kõrb T mära
IEI. 393 TA Hart
IIE. 7425 P. Br. Belle
III. 11390 P. Br. Guichen

152, —, 157, —, 185, 20, —, I, 6, 6, 6. 16. I 1951. a.
1950. a. 30. VI, raudjas, t., 2009 TB Helur 2164 TB Halli'lt
1951. a. 9. VII, raudjas, m., 6785 TB Uvi 1271 TA Unnor'ilt
28. IX 1952. a. Pärnus, maks. jõudluskatsetel vedas vojeikovi kelguga 885 kg

17778 TB HALDI

Sovh. Pärivere, Pärnu-Jaagupi raj. Are k/n.
Tumekõrb, V 1939. a., —

EMA Lillu kõrb T māra
EE. Kõrb T māra
EI. 336 T Herold
EEE. Kindlaks määramata
EEI. Kindlaks määramata
EIE. 978 T Milla
EII. 41 T Harry

ISA 402 TB Hentu
IE. 1262 T Almi
II. 336 T Herold
IEE. 92 T Doora
IEI. 64 T Arend
IIE. 978 T Milla
III. 41 T Harry

148, —, 158, —, 186, 20, —, II, 5, 3,5, 7. 17. I 1951. a.

17780 TB ULVI

Otepää raj.
Kõrb, 18. VI 1947. a., Otepää raj.

EMA 2869 TA Melly
EE. Kindlaks määramata
EI. 62 T Movik
EIE. 965 T Hestia
EII. 43 T Meinhard

ISA 1017 TA Uljas
IE. 2032 TB Helde
II. 573 TA Uhke
IEE. 608 T Milla
IEI. 331 T Haalu
IIE. Deroute P. Br.
III. 11390 P. Br. Guichen

155, —, 158, —, 184, 20, —, I, 6, 6, 7. 14. VIII 1950. a.

17782 TB GALLE

Võru raj.
Kõrb, 5. III 1948. a., Võru raj.

EMA 13570 TB Pannu
EE. 3596 TB Juta
EI. 484 TB Peta
EEE. 1121 T Eeva
EEI. 535 TA Jurka
EIE. Kindlaks määramata
EII. Kindlaks määramata

ISA 816 TB Grade
IE. 1537 TA Aurora
II. 363 TA Garibaldi
IEE. 982 T Decenta
IEI. 64 T Arend
IIE. 1201 T Mella
III. 240 T Grant

154, —, 160, —, 180, 19,5, —, I, 5, 5,5, 5. 10. IV 1951. a.

17784 TB HELSA

Türi Põllumajandustehnikumi õppemajand, Türi raj. Türi k/n.
Punaraudjas, 5. VI 1947. a., Türi raj.

EMA Mall punane T māra
EE. Raudjas T māra
EI. 1004 TB Marki
EEE. Kindlaks määramata
EEI. Kindlaks määramata
EIE. 381 T Piibi
EII. 62 T Movik

ISA 1906 TB Haksur
IE. 1533 TA Hesta
II. 129 T Hasmo
IEE. 965 T Hestia
IEI. 42 T Harun
IIE. 957 T Waldfrau
III. 1649 Tk Hyperion

153, —, 156, —, 193, 20, —, eliit, 7, 6,5, 8. 6. I 1951. a.

17786 TB HESTA

Türi Põllumajandustehnikumi õppemajand, Türi raj. Türi k/n.
Raudjas, 31. III 1947. a. Türi raj.

EMA Harm kõrb T mära
EE. Kõrb T mära
EI. 499 TA Arvi
EEE. Kindlaks määramata
EEI. Kindlaks määramata
EIE. 1388 T Helma
EII. 64 T Arend

ISA 1906 TB Haksur
IE. 1533 TA Hesta
II. 129 T Hasmo
IEE. 965 T Hestia
IEI. 42 T Harun
IIE. 957 T Waldfrau
III. 1649 Tk Hyperion

159, —, 162, —, 185, 19,5, —, I, 6, 5, 6. 6. I 1951. a.

17788 TB HALLA

Türi Põllumajandustehnikumi õppemajand, Türi raj. Türi k/n.
Punaraudjas, 14. V 1946. a., Türi raj.

EMA Miira punane T mära
EE. Elma raudjas T mära
EI. 61 T Marro
EEE. T mära
EEI. T täkk
EIE. 954 T Daisy
EII. 43 T Meinhard

ISA 1906 TB Haksur
IE. 1533 TA Hesta
II. 129 T Hasmo
IEE. 965 T Hestia
IEI. 42 T Harun
IIE. 957 T Waldfrau
III. 1649 Tk Hyperion

152,5, —, 154, —, 184, 20, —, eliit, 7, 6, 7. 6. I 1951. a.

17790 TB UUSI

Tartu raj.
Raudjas, 21. IV 1948. a., Tartu raj.

EMA 12130 TB Mursa
EE. Della kõrb T mära
EI. 522 TB Monts
EEE. Kindlaks määramata
EEI. Kindlaks määramata
EIE. Miira T mära
EII. 62 T Movik

ISA 1017 TA Uljas
IE. 2032 TB Helde
II. 573 TA Uhke
IEE. 608 T Milla
IEI. 331 T Haalu
IIE. Deroute P. Br.
III. 11390 P. Br. Guichen

151, —, 160, —, 189, 20, —, I, 6, 6, 6. 12. IX 1950. a.
1953. a. 18. IV, raudjas, t. 2783 TB Lippur 3680 TB Lurich'ilt

---

17792 TB VIIRE

Kolh. „Edasi", Põltsamaa raj. Anikvere k/n.
Punane, 1947. a., Põltsamaa raj.

EMA Kõrb T mära
EE. Esku T mära
EI. 956 TB Astor
EEE. Kindlaks määramata
EEI. 295 T Ajaks
EIE. 509 T Paula
EII. 298 T Ainto

ISA 1207 TA Vahur
IE. 1845 TA Gadi
II. 571 TA Virk
IEE. 852 T Tipsi
IEI. 240 T Grant
IIE. 3989 P. Br. Union
III. 8741 P. Br. Dol

152, —, 158, —, 175, 19,5, —, II, 5, 4, 5. 24. IV 1951. a.

17794 TB NAIDA

Kolh. „Edasi", Põltsamaa raj. Anikvere k/n.
Kõrb, 1948. a., Põltsamaa raj.

EMA 6938 TB Aida
EE. Maara kõrb T mära
EI. 379 TA Arbalett
EEE. Maali T mära
EEI. T täkk
EIE. 985 T Hiito
EII. 64 T Arend

ISA T täkk

153, —, 157, —, 180, 19,5, —, I, —, 6, 7. 24. IV 1951. a.
1952. a. 5. V, punane, m., 7177 TB Viive 3408 TB Viru'lt

17796 TB AINO

Kolh. „Edasi", Põltsamaa raj. Anikvere k/n.
Kõrb, 1942. a., —

EMA Naksi T mära
EE. Kindlaks määramata
EI. Kindlaks määramata

ISA 1092 TB Karmet
IE. Pipsi raudjas T mära
II. 240 T Grant
IEE. Kindlaks määramata
IEI. 47 T Wildfang
IIE. 8978 I. Fr. Palota
III. 1505 I. Fr. Graf Ganges

158, —, 164, —, 189, 20,5, —, I, 5, 7, 6. 24. IV 1951. a.

17798 TB HAILI

Kolh. „Edasi", Põltsamaa raj. Anikvere k/n.
Raudjas, 1947. a., Põltsamaa raj.

EMA 16252 TB Urvi
EE. 9620 TB Katai
EI. 1049 TA Ukkur
EEE. Esku kõrb T mära
EEI. 1014 TB Keigar
EIE. 4464 TB Maara
EII. 573 TA Uhke

ISA 2160 TB Helmo
IE. 2038 TB Neti
II. 348 T Halis
IEE. Lilla T mära
IEI. 60 T Drud
IIE. 978 T Milla
III. 42 T Harun

152, —, 155, —, 178, 19,5, —, I, 6, 5, 6. 24. IV 1951. a.
22. XII 1954. a. Kolga-Jaanis, veo- ja sõiduvõistlustel VII koht
2000 m veos aeg 18.50.3
2000 m sõidus aeg 6.10.2

17800 TB ULLA

Kolh. „Edasi", Põltsamaa raj. Anikvere k/n.
Raudjas, 14. V 1946. a., Põltsamaa raj.

EMA Maara T mära
EE. Raudjas T mära
EI. 53 T Dedal
EEE. Kindlaks määramata
EEI. Kindlaks määramata
EIE. 1711 Tk Hirmala
EII. 25 T Doppelgänger

ISA 1051 TA Umpar
IE. Tipsi raudjas T mära
II. 573 TA Uhke
IEE. Kindlaks määramata
IEI. 47 T Wildfang
IIE. Deroute P. Br.
III. 11390 P. Br. Guichen

160, —, 164, —, 192, 19,5, —, I, 6, 5,5, 7. 24. IV 1951. a.
11. VIII 1951. a. Põltsamaal, pikamaa veo- ja sõiduvõistlustel XIII koht
25 km veos, koorem 1410 kg, aeg 3.57.48.
25 km sõidus, koorem 403 kg. aeg 1.27.16.

17802 TB UVI

Kolh. „Edasi", Põltsamaa raj. Anikvere k/n.
Kõrb, 1946. a., Põltsamaa raj.

EMA 14612 TB Alta
EE. T mära
EI. 395 TA Kett
EEE. Kindlaks määramata
EEI. Kindlaks määramata
EIE. Manna kõrb T mära
EII. 171 T Karuso

ISA 1125 TA Ullar
IE. 3134 TB Tilla
II. 573 TA Uhke
IEE. T mära
IEI. 230 T Torilan
IIE. Deroute P. Br.
III. 11390 P. Br. Guichen

150, —, 155, —, 185, 19, —, II, 6, 3, 6. 24. IV 1951. a.
22. XII 1954. a. Kolga-Jaanis, veo- ja sõiduvõistlustel III—IV koht
2000 m veos aeg 17.07.2
2000 m sõidus aeg 6.17.5

17804 TB VEMMI

Kolh. „Edasi", Põltsamaa raj. Anikvere k/n.
Kõrbkimmel, 1946. a., Põltsamaa raj.

EMA Mesku T mära
EE. Desma T mära
EI. 7 T Meinhard
EEE. Ermi T mära
EEI. 129 T Hasmo
EIE. Courieri pojatütar
EII. 43 T Meinhard

ISA 571 TA Virk
IE. 3989 P. Br. Union
II. 8741 P. Br. Dol
IEE. 3323 P. Br. Omega
IEI. 4613 P. Br. Melkart
IIE. Bichette P. Br
III. 4580 P. Br. Quistinic

150, —, 155, —, 180, 20,5, —, I, 6, 5, 6. 24. IV 1951. a.

17806 TB VESTI

Kolh. „Edasi", Põltsamaa raj. Anikvere k/n.
Kimmel, 1942., Põltsamaa raj.

EMA T mära

ISA 571 TA Virk
IE. 3989 P. Br. Union
II. 8741 P. Br. Dol
IEE. 3323 P. Br. Omega
IEI. 4613 P. Br. Melkart
IIE. Bichette P. Br.
III. 4580 P. Br. Quistinic

153, —, 157, —, 183, 20, —, I, 6, 6, 6. 24. IV 1951. a.

17808 TB VESTA

Kolh. „Edasi", Põltsamaa raj. Anikvere k/n.
Kimmel, 28. IV 1947. a., Põltsamaa raj.

EMA 3220 TB Hanna
EE. Tipsi raudjas T mära
EI. 315 T Harley
EEE. Tillu T mära
EEI. 47 T Wildfang
EIE. 1283 T Aade
EII. 133 T Heldenknabe

ISA 571 TA Virk
IE. 3989 P. Br. Union
II. 8741 P. Br. Dol
IEE. 3323 P. Br. Omega
IEI. 4613 P. Br. Melkart
IIE. Bichette P. Br.
III. 4580 P. Br. Quistinic

150, —, 155, —, 180, 19, —, II, 6, 3, 6. 24. IV 1951. a.

17810 TB UDRAS

Kolh. „Edasi", Põltsamaa raj. Anikvere k/n.
Kõrb, 25. V 1948. a., Põltsamaa raj.

EMA 9628 TB Hulli
EE. 2130 TB Arga
EI. 599 TA Hurbo
EEE. Kindlaks määramata
EEI. 298 T Ainto
EIE. 1284 T Maimu
EII. 355 TA Hasso

ISA 1049 TA Ukkur
IE. 4464 TB Maara
II. 573 TA Uhke
IEE. Raudjas T mära
IEI. 133 T Heldenknabe
IIE. Deroute P. Br.
III. 11390 P. Br. Guichen

151, —, 156, —, 180, 19,5, —, I, 6, 6, 6. 24. IV 1951. a.
13. IX 1953. a. Kolga-Jaanis, veo- ja sõiduvõistlustel
2000 m veos aeg 18.18.3
2000 m sõidus aeg 6.42.8
kaugusveos 1048 m

17812 TB ULLE

Kolh. „Edasi", Põltsamaa raj. Anikvere k/n.
Punaraudjas, 6. IV 1947. a., Põltsamaa raj.

EMA 4446 TB Hipsi
EE. Norma T mära
EI. 315 T Harley
EEE. Maara T mära
EEI. 133 T Heldenknabe
EIE. 1283 T Aade
EII. 133 T Heldenknabe

ISA 1049 TA Ukkur
IE. 4464 TB Maara
II. 573 TA Uhke
IEE. Raudjas T mära
IEI. 133 T Heldenknabe
IIE. Deroute P. Br.
III. 11390 P. Br. Guichen

155, —, 161, —, 184, 20,5, —, I, 6, 6, 7. 24. IV 1951. a.
1952. a. 16. V, punane, t., 2755 TB Lundur 1021 TA Lembo'lt
11. VIII 1951. a. Põltsamaal, pikamaa veo- ja sõiduvõistlustel IX koht
25 km veos, koorem 1240 kg, aeg 3.51.30
25 km sõidus, koorem 354 kg, aeg 1.18.00
3. IX 1954. a. Kolga-Jaanis, veo- ja sõiduvõistlustel II koht
2000 m veos aeg 18.08.8
2000 m sõidus aeg 5.38.2
kaugusveos 265 m

17814 TB LONNI

Türi raj.
Punaraudjas, 1948. a., Türi raj.

EMA Bella T mära
EE. Kindlaks määramata
EI. Kindlaks määramata

ISA 1407 TA Lootus
IE. 2994 TB Silla
II. 649 TA Lootus
IEE. Raudjas T mära
IEI. 210 T Miks
IIE. 16019 P. Br. Joyense
III. 14213 P. Br. Intact

155, —, 158, —, 194, 20, —, I, 6, 6, 6. 8. V 1951. a.

17816 TB MIIA

Kolh. „Esimene Mai", Suure-Jaani raj. Soomevere k/n.
Must, 17. V 1945. a., Suure-Jaani raj.

EMA Leedi T mära
EE. Punane T mära
EI. 295 T Ajaks
EEE. Tella T mära
EEI. 78 T Yuks
EIE. 955 T Hasna
EII. 64 T Arend

ISA 581 TA Moki-Annok
IE. 1201 T Mella
II. 239 T Markgraf
IEE. 1072 T Heta
IEI. 72 T Mars
IIE. 17145 I. Fr. Dora
III. 1508 I. Fr. Markfried

150, —, 159, —, 182, 18,5, —, II, 6, 3, 7. 1. IV 1951. a.

17818 TB SALMA

Kolh. „Esimene Mai", Suure-Jaani raj. Soomevere k/n.
Must, 10. V 1946. a., Suure-Jaani raj.

EMA Leedi T mära
EE. Punane T mära
EI. 295 T Ajaks
EEE. Tella T mära
EEI. 78 T Vuks
EIE. 955 T Hasna
EII. 64 T Arend

ISA 901 TA Sasku
IE. 1334 T Milka
II. 569 TA Sammur
IEE. Ella T mära
IEI. 42 T Haruni poeg Prits
IIE. Epase P. Br.
III. 5908 P. Br. Vidangeur

152, —, 160, —, 184, 19,5, —, I, 7, 5, 7. 1. IV 1951. a.

17820 TB HAARA

Abja raj.
Punaraudjas, 1944. a., Abja raj.

EMA Miira must T mära
EE. Massa raudjas T mära
EI. 761 TA Maur
EEE. Kindlaks määramata
EEI. Kindlaks määramata
EIE. 1866 TB Miida
EII. 228 T Marras

ISA 332 T Horazius
IE. 977 T Maali
II. 42 T Harun
IEE. 963 T Heldria
IEI. 43 T Meinhard
IIE. 1167 Tk Olikas
III. Hetman

150, —, 160, —, 182, 20, —, I, 6, 5, 6. 17. V 1951. a.

17822 TB UHLI

Tõrva raj.
Kollane, 22. V 1948. a., Tõrva raj.

EMA Henni T mära
EE. Miira T mära
EI. 1130 TB Haldo
EEE. T mära
EEI. 617 TA Henno
EIE. Selma raudjas T mära
EII. 399 TA Hommik

ISA 1367 TA Uhlar
IE. 8834 TB Anala
II. 573 TA Uhke
IEE. 2099 TA Hurma
IEI. 159 E Anar
IIE. Deroute P. Br.
III. 11390 P. Br. Guichen

153, —, 159, —, 180, 20,5, —, I, 7, 5,5, 7. 17. V 1951. a.

17824 TB ASTE

Tõrva raj.
Kõrb, 1946. a., Tõrva raj.

EMA Arve T mära
EE. Tella T mära
EI. 1784 TB Allas
EEE. Mella T mära
EEI. T täkk
EIE. Lonny raudjas T mära
EII. 519 TA Artist

ISA 1312 TB Aavo
IE. Ilva must T mära
II. 295 T Ajaks
IEE. Hebe raudjas T mära
IEI. Kindlaks määramata
IIE. 955 T Hasna
III. 64 T Arend

154, —, 159, —, 184, 20, —, I, 6, 6, 6. 17. V 1951. a.

17826 TB GILLI

Olustvere Põllumajandustehnikumi õppemajand, Suure-Jaani raj. Olustvere k/n.
Tumeraudjas, 23. VI 1945. a., Tõrva raj.

EMA Hata T mära
EE. Daisy T mära
EI. 77 T Haron
EEE. Raudjas T mära
EEI. 25 T Doppelgänger
EIE. Raudjas T mära
EII. 1543 Tk Heldenknabe
ISA 354 TB Gandhi
IE. 984 T Maiju
II. 261 T Granit
IEE. 1864 Tk Dolde
IEI. 43 T Meinhard
IIE. Noora hall T mära
III. 1755 Tk Hausierer

157, —, 162, —, 184, 21, —, II, 5, 7, 3. 17. V 1951. a.
11. VIII 1951. a. Põltsamaal, pikamaa veo- ja sõiduvõistlustel XI koht
25 km veos, koorem 1370 kg, aeg 3.44.58
25 km sõidus, koorem 319 kg, aeg 1.21.36

17828 TB HILA

Pärnu raj.
Punaraudjas, 5. V 1948. a., Pärnu raj.

EMA Maidu T mära
EE. Kindlaks määramata
EI. 687 TA Murr
EIE. Selma must T mära
EII. 210 T Miks
ISA 1996 TB Hinks
IE. 12422 TB Dilla
II. 317 T Hingstar
IEE. Raudjas T mära
IEI. 60 T Drud
IIE. 1284 T Maimu
III. 133 T Heldenknabe

154, —, 157, —, 180, 20, 504, I, 5, 5, 7. 14. V 1951. a.

17830 TB HADRA

Tori Hobusekasvandus, Vändra raj. Tori k/n.
Tumeraudjas, 1947. a., Tori Hobusekasvandus, Vändra raj.

EMA 2109 TA Tadra
EE. 1531 TA Harita
EI. 575 TA Tugev
EEE. 1340 T Tilli-Tihi
EEI. 42 T Harun
EIE. 7425 P. Br. Belle
EII. 11390 P. Br. Guichen
ISA 2122 TB Hevo
IE. 2287 TA Laida
II. 584 TB Hernes
IEE. 1533 TA Hesta
IEI. 649 TA Loots
IIE. 958 T Walhalla
III. 42 T Harun

151, —, 165, —, 183, 20,5, —, I, 5, 6, 8. 25. IV 1951. a.
1951. a. 20. I, raudjas, t., 2391 TB Huljur 1623 TA Huljas'elt
16. IX 1955. a. Viljandis, veo- ja sõiduvõistlustel X koht
2000 m veos aeg 19.47.3
2000 m sõidus aeg 7.09.4
kaugusveos 327 m

17832 TB ULMA

Tori Hobusekasvandus, Vändra raj. Tori k/n.
Raudjas, 1947. a., Tori Hobusekasvandus, Vändra raj.

EMA 2830 TB Hame
EE. 1284 T Maimu
EI. 403 TA Hason
EEE. 966 T Dunja
EEI. 62 T Movik
EIE. 965 T Hestia
EII. 42 T Harun
ISA 1269 TA Ulbur
IE. 2846 TB Hasli
II. 573 TA Uhke
IEE. 1407 T Henni
IEI. 129 T Hasmo
IIE. Deroute P. Br.
III. 11390 P. Br. Guichen

152, —, 163, —, 190, 20, —, I, 5, 6, 8. 25. IV 1951. a.
1951. a. 4. VI, raudjas, t., 1837 TB Hulmak 1553 TA Halvak'ult

---

17834 TB HAARA

Kolh. „Tulevik", Paide raj. Järva-Jaani k/n.
Kõrb, 1948. a., Paide raj.

EMA 4559 TA Toora
EE. Irma raudjas T mära
EI. 575 TA Tugev
EEE. Kindlaks määramata
EEI. Kindlaks määramata
EIE. 7425 P. Br. Belle
EII. 11390 P. Br. Guichen
ISA 1388 TB Hats
IE. 308 T Norma
II. 357 TA Halifaks
IEE. Maara T mära
IEI. Juku ЦО
IIE. 1238 T Anna
III. 46 T Hofrichter

158, —, 162, —, 189, 20, —, I, 6, 6,5, 5. 16. II 1951. a.
5. IX 1954. a. Järva-Jaanis, veo- ja sõiduvõistlustel VII koht
2000 m veos aeg 16.35.3
2000 m sõidus aeg 6.04.0
kaugusveos 227 m

17836 TB TOLLA

Kolh. „Tulevik", Paide raj. Järva-Jaani k/n.
Kõrb, 1947. a., Paide raj.

EMA Tiira kõrb T mära
EE. Kindlaks määramata
EI. Kindlaks määramata
ISA 1311 TA Tasko
IE. 9492 TB Gita
II. 575 TA Tugev
IEE. 292 T Maara
IEI. 318 T Gotho
IIE. 7425 P. Br. Belle
III. 11390 P. Br. Guichen

150, —, 156, —, 182, 20, —, II, 4, 5, 4. 16. II 1951. a.
1952. a. 2. V, punaraudjas, m., 7093 TB Halvi 1906 TB Haksur'ilt
19. VIII 1951. a. Järva-Jaanis, pikamaa veo- ja sõiduvõistlustel XI koht
25 km veos, koorem 1330 kg, aeg 3.51.00
25 km sõidus, koorem 354 kg, aeg 1.38.20

17838 TB ULLA

Kolh. „Tulevik", Paide raj. Järva-Jaani k/n.
Raudjas, V 1948. a., Paide raj.

EMA Hirta raudjas T mära
EE. Kindlaks määramata
EI. Kindlaks määaramata

ISA 573 TA Uhke
IE. Deroute P. Br.
II. 11390 P. Br. Guichen
IEE. Fleurette
IEI. Ulloa
IIE. Yel
III. Saxon

153, —, 155, —, 189, 20,5, —, I, 5, 5,5, 5. 16. II 1951. a.

17840 TB SANNA

Kolh. „Bolševik", Rapla raj. Rapla k/n.
Tumekõrb, 1948. a., Rapla raj.

EMA 12954 TB Tiku
EE. T mära
EI. 284 T Montebello
EEE. Kindlaks määramata
EEI. Kindlaks määramata
EIE. 367 T Gudrun
EEI. 72 T Mars

ISA 1087 TA Sanno
IE. Senta kõrb T mära
II. 569 TA Sammur
IEE. Kindlaks määramata
IEI. Kindlaks määramata
IIE. Epase P. Br.
III. 5908 P. Br. Vidangeur

150, —, 159, —, 182, 21, —, I, 5, 5,5, 6. 26. IV 1951. a.
1953. a. 24. III, punane, m., 7735 TB Hommi 4116 TB Himur'ilt

---

17842 TB GETA

Rapla raj.
Must, 1947. a., Rapla raj.

EMA 12702 TB Valli
EE. Lilli T mära
EI. 571 TA Virk
EEE. Kindlaks määramata
EEI. Kindlaks määramata
EIE. 3989 P. Br. Union
EII. 8741 P. Br. Dol

ISA 2004 TB Gunvar
IE. Miira kõrb T mära
II. 657 TA Giso
IEE. T mära
IEI. 178 T Murak
IIE. 965 T Hestia
III. 363 TA Garibaldi

156, —, 158, —, 186, 20, —, I, 6, 5,5, 5. 26. IV 1951. a.
1953. a. 3. V, kõrb, t., 2729 TB Lektor 649 TA Loots'ilt
21. VIII 1951. a. Märjamaal, pikamaa veo- ja sõiduvõistlustel XIV koht
25 km veos, koorem 1250 kg, aeg 3.56.00
25 km sõidus, koorem 333 kg, aeg. 1.50.45
27. IX 1952. a. Raplas, veo- ja sõiduvõistlustel
2000 m veos aeg 16.01.6
2000 m sõidus aeg 6.24.00
kaugusveos 40 m
21. IX 1952. a. Märjamaal, maks. jõudluskatsetel vedas vojeikovi kelguga 855 kg

17844 TB MAARA

Kolh. „Bolševik", Rapla raj. Rapla k/n.
Kõrb, 1940. a., Rapla raj.

EMA T mära

ISA 750 TB Mürts
IE. 268 E Elsa
II. 178 T Murak
IEE. Kindlaks määramata
IEI. Kindlaks määramata
IIE. 1938 Tk Herzogin
III. 43 T Meinhard

151, —, 156, —, 190, 20, —, I, 5, 5, 5. 26. IV 1951. a.

1944. a., kõrb, m., Lille
1945. a., punane, m., Telma
1946. a., kimmel, t., Villi
1949. a., kõrb, m., Aili

849 TA Lisna'lt
857 TA Tambur'ilt
1149 TA Valts'ilt
1463 TA Hannipal'ilt

17846 TB TALLA

Kolh. „Bolševik", Rapla raj. Rapla k/n.
Punaraudjas, 1945. a., Rapla raj.

EMA Kõrb T mära

ISA 857 TA Tambur
IE. 1743 TA Anga
II. 575 TA Tugev
IEE. 1284 T Maimu
IEI. 64 T Arend
IIE. 7425 P. Br. Belle
III. 11390 P. Br. Guichen

152, —, 157, —, 193, 20, —, II, 4, 5,5, 5. 26. IV 1951. a.

1951. a. 14. IV, punane, m., 5485 TB Urve

2994 TB Ulbak'ult

17848 TB VINE

Kolh. „Bolševik", Rapla raj. Rapla k/n.
Kimmel, 1945. a., Rapla raj.

EMA Laki raudjas T mära
EE. Kindlaks määramata
EI. Kindlaks määramata

ISA 1149 TA Valts
IE. 3450 TB Milla
II. 571 TA Virk
IEE. Kindlaks määramata
IEI. 284 T Montebello
IIE. 3989 P. Br. Union
III. 8741 P. Br. Dol

156, —, 161, —, 194, 21, —, II, 4, 6, 4. 26. IV 1951. a.

17850 TB TUTT

Kolh. „Bolševik", Rapla raj. Rapla k/n.
Must, 1947. a., Rapla raj.

EMA T mära

ISA 857 TA Tambur
IE. 1743 TA Anga
II. 575 TA Tugev
IEE. 1284 T Maimu
IEI. 64 T Arend
IIE. 7425 P. Br. Belle
III. 11390 P. Br. Guichen

149, —, 156, —, 182, 20,5, —, II, 4, 3,5, 3. 26. IV 1951. a.

17852 TB TULLA

Kolh. „Majak", Paide raj. Koeru k/n.
Kõrb, 1946. a., Paide raj.

EMA 11422 TB Amana
EE. Irma kõrb T mära
EI. 377 TA Avarus
EEE. Kindlaks määramata
EEI. Kindlaks määramata
EIE. 961 T Mantinea
EII. 64 T Arend

ISA 1415 TA Tiitur
IE. 3517 TA Simmi
II. 1039 TA Toira
IEE. Raudjas T mära
IEI. 569 TA Sammur
IIE. Tuuma raudjas T mära
III. 575 TA Tugev

159, —, 165, —, 190, 20,5, —, II, 5, 7, 4. 20. I 1951. a.
14. IX 1952. a. Järva-Jaanis, maks. jõudluskatsetel vedas vojeikovi kelguga 855 kg
11. IX 1953. a. Järva-Jaanis, veo- ja sõiduvõistlustel
2000 m veos aeg 17.28.8
2000 m sõidus aeg 6.12.0
kaugusveos 652 m

17854 TB HAIDA

Kolh. „Majak", Paide raj. Koeru k/n.
Kõrb, 1944. a., Paide raj.

EMA T mära

ISA 1386 TB Hanto
IE. Veera must T mära
II. 357 TA Halifaks
IEE. Kindlaks määramata
IEI. Kindlaks määramata
IIE. 1238 T Anna
III. 45 T Hofrichter

153, —, 167, —, 187, 20, —, II, 3, 6, 4. 20. I 1951. a.
18. IX 1952. a. Järva-Jaanis, veo- ja sõiduvõistlustel XVII koht
2000 m veos aeg 18.10.00
2000 m sõidus aeg 7.50.00
kaugusveos 125 m

17856 TB HAARA

Kolh. „Majak", Paide raj. Koeru k/n.
Tumeraudjas, 1944. a., Paide raj.

EMA T mära
ISA 1386 TB Hanto
IE. Veera must T mära
II. 357 TA Halifaks
IEE. Kindlaks määramata
IEI. Kindlaks määramata
IIE. 1238 T Anna
III. 45 T Hofrichter

162, —, 169, —, 201, 20, —, II, 3, 6, 4. 20. I 1951. a.
5. IX 1954. a. Järva-Jaanis, veo- ja sõiduvõistlustel I koht
2000 m veos aeg 16.22.2
2000 m sõidus aeg 5.40.4
kaugusveos 263 m
18. XII 1954. a. Järva-Jaanis, veo- ja sõiduvõistlustel II koht
2000 m veos, aeg 14.41.7
2000 m sõidus, aeg 6.34.2

17858 TB UPA

Kolh. „Majak", Paide raj. Koeru k/n.
Kõrb, 1947. a., Paide raj.

EMA 11968 TB Aidi
EE. Veera must T mära
EI. 377 TA Avarus
EEE. Must T mära
EEI. 205 T Edu
EIE. 961 T Mantinea
EII. 64 T Arend
ISA 573 TA Uhke
IE. Deroute P. Br.
II. 11390 P. Br. Guichen
IEE. Fleurette
EII. Ulloa
IIE. Yel
III. Saxon

155, —, 164, —, 199, 21, —, I, 6, 8,5, 7. 20. I 1951. a.
5. IX 1954. a. Järva-Jaanis, veo- ja sõiduvõistlustel VI koht
2000 m veos aeg 18.27.0
2000 m sõidus aeg 5.22.5
kaugusveos 243 m
18. XII 1954. a. Järva-Jaanis, veo- ja sõiduvõistlustel V koht
2000 m veos aeg 17.10.4
2000 m sõidus aeg 6.09.2
29. X 1955. a. Järva-Jaanis, veo- ja sõiduvõistlustel XII—XIII koht
2000 m veos aeg 19.04.8
2000 m sõidus aeg 5.47.0
kaugusveos 360 m

17860 TB GELLI

Olustvere Põllumajandustehnikumi õppemajand, Suure-Jaani raj. Olustvere k/n.
Raudjas, 7. VII 1944. a., Valga raj.

EMA Massa T mära
EE. Heli T mära
EI. 43 T Meinhard
EEE. Tella raudjas T mära
EEI. T täkk
EIE. 5885 I. Fr. Herzogin
EII. 1054 I. Fr. Mentor
ISA 354 TB Gandhi
IE. 984 T Maiju
II. 261 T Granit
IEE. 1864 Tk Dolde
IEI. 43 T Meinhard
IIE. Noora hall T mära
III. 1755 Tk Hausierer

154, —, 159, —, 190, 21, —, eliit, 7, 7,5, 7. 17. V 1951. a.
1951. a. 18. V, punaraudjas, t., Uhtar 2738 TB Umpar'ilt

17862 TB SEMMIK

Kolh. Vao, Paide raj. Vao k/n.
Kõrb, 1947. a., Paide raj.

EMA Irma T mära
EE. Kindlaks määramata
EI. 338 T Candit
EIE. Kõrb T mära
EII. 294 T Carmelit

ISA 1117 TA Sambu
IE. 2129 TA Galvi
II. 569 TA Sammur
IEE. Maja must T mära
IEI. 338 T Candit
IIE. Epase P. Br.
III. 5908 P. Br. Vidangeur

157, —, 167, —, 197, 21, —, I, 5, 7, 6. 18. XI 1950. a.

17864 TB URMA

Kolh. „Õiguse Võit", Paide raj. Järva-Jaani k/n.
Raudjas, 1948. a., Paide raj.

EMA 5240 TB Kalvi
EE. Mella kõrb T mära
EI. 338 T Candit
EEE. Kindlaks määramata
EEI. 239 T Markgraf
EIE. Kõrb T mära
EII. 294 T Carmelit

ISA 573 TA Uhke
IE. Deroute P. Br.
II. 11390 P. Br. Guichen
IEE. Fleurette
IEI. Ulloa
IIE. Yel
III. Saxon

154, —, 156, —, 180, 21, —, I, 5, 6, 6. 18. XI 1950. a.
1952. a. 7. VI, punaraudjas, m., 7073 TB Huule 675 TA Hardi'lt
11. IX 1953. a. Järva-Jaanis, veo- ja sõiduvõistlustel
2000 m veos aeg 18.33.6
2000 m sõidus aeg 6.41.7
kaugusveos 180 m
29. X 1955. a. Järva-Jaanis, veo- ja sõiduvõistlustel IV koht
2000 m veos aeg 17.38.4
2000 m sõidus aeg 5.27.4
kaugusveos 407 m

17866 TB URVE

Kolh. „Õiguse Võit", Paide raj. Järva-Jaani k/n.
Raudjas, 8. V 1948. a., Paide raj.

EMA Tonna T mära
EE. Kindlaks määramata
EI. Kindlaks määramata

ISA 573 TA Uhke
IE. Deroute P. Br.
II. 11390 P. Br. Guichen
IEE. Fleurette
IEI. Ulloa
IIE. Yel
III. Saxon

155, —, 156, —, 180, 21, —, I, 5, 5,5, 5. 18. XI 1950. a.
5. IX 1954. a. Järva-Jaanis, veo- ja sõiduvõistlustel XI koht
2000 m veos aeg 18.48.3
2000 m sõidus aeg 6.04.6
kaugusveos 248 m

17868 TB HIKSI

Kolh. Vigala, Pärnu-Jaagupi raj. Kivi-Vigala k/n.
Punane, V 1946. a., Pärnu-Jaagupi raj.

EMA 4151 TA Ulla
EE. Massa raudjas T mära
EI. 1155 TA Uklus
EEE. 349 T Kristjani tütar
EEI. 639 TA Marnu
EIE. 1588 TB Mirti
EII. 573 TA Uhke

ISA 801 TA Haril
IE. Mirti kõrb T mära
II. 625 TA Halik
IEE. Herta raudjas T mära
IEI. 210 T Miks
IIE. Massa mustjaskõrb T mära
III. 348 T Halis

149, —, 154, —, 184, 21,5, —, I, 7, 5, 7. 21. XII 1950. a.
1. IX 1955. a. Vigalas, veo- ja sõiduvõistlustel VIII—IX koht
2000 m veos aeg 16.20.8
2000 m sõidus aeg 5.57.3
kaugusveos 309

17870 TB SILVI

Kolh. Vigala, Pärnu-Jaagupi raj. Kivi-Vigala k/n.
Punane, 15. IV 1948. a., —

EMA 8602 TB Hilga
EE. Koora punane T mära
EI. 641 TA Honti
EEE. Helga punane T mära
EEI. 363 TA Garibaldi
EIE. Miira kõrb T mära
EII. 348 T Halis

ISA 987 TA Sannur
IE. 2465 TA Horli
II. 569 TA Sammur
IEE. Punane T mära
IEI. 304 T Huku
IIE. Epase P. Br.
III. 5908 P. Br. Vidangeur

151, —, 155, —, 178, 20,5, —, I, 7, 6, 7. 21. XII 1950. a.

17872 TB MILBU

Kolh. Vigala, Pärnu-Jaagupi raj. Kivi-Vigala k/n.
Kõrb, 1946. a., Pärnu-Jaagupi raj.

EMA Milla T mära
EE. Tella T mära
EI. 284 T Montebello
EEE. Kindlaks määramata
EEI. Kindlaks määramata
EIE. 367 T Gudrun
EII. 72 T Mars

ISA 801 TA Haril
IE. Mirti kõrb T mära
II. 625 TA Halik
IEE. Herta raudjas T mära
IEI. 210 T Miks
IIE. Massa mustjaskõrb T mära
III. 348 T Halis

148, —, 154, —, 185, 20, —, II, 6, 3, 7. 21. XII 1950. a.

17874 TB HILLI

Kolh. Vigala, Pärnu-Jaagupi raj. Kivi-Vigala k/n.
Kõrb, 10. V 1946. a., —

EMA Maara T mära
EE. Saara kõrb T mära
EI. 284 T Montebello
EEE. Kindlaks määramata
EEI. Kindlaks määramata
EIE. 367 T Gudrun
EII. 72 T Mars

ISA 801 TA Haril
IE. Mirti kõrb T mära
II. 625 TA Halik
IEE. Herta raudjas T mära
IEI. 210 T Miks
IIE. Massa mustjaskõrb T mära
III. 348 T Halis

148, —, 152, —, 180, 20, —, II, 5, 3, 5. 21. XII 1950. a.
1952. a. 16. V, punane, t., 2749 TB Hanti 1071 TA Heki'lt

17876 TB SELTA

Kolh. Lenini-nim., Pärnu-Jaagupi raj. Kivi-Vigala k/n.
Punane, 15. V 1947. a., —

EMA Manda T mära
EE. Kõrb T mära
EI. T täkk

ISA 987 TA Sannur
IE. 2465 TA Horli
II. 569 TA Sammur
IEE. Punane T mära
IEI. 304 T Huku
IIE. Epase P. Br.
III. 5908 P. Br. Vidangeur

150, —, 152, —, 176, 19,5, —, II, 6, 3, 7. 22. XII 1950. a.

17878 TB URNA

Kolh. Lenini-nim., Pärnu-Jaagupi raj. Kivi-Vigala k/n.
Punaraudjas, 10. V 1947. a., —

EMA Hella T mära
EE. Paula T mära
EI. 760 TB Haks
EEE. Punane T mära
EEI. 64 T Arend
EIE. Magda kõrb T mära
EII. 393 TA Hart

ISA 1183 TA Uksu
IE. 2373 TA Horma
II. 573 TA Uhke
IEE. Hepsi T mära
IEI. 317 T Hingstar
IIE. Deroute P. Br.
III. 11390 P. Br. Guichen

154, —, 160, —, 182, 20, —, I, 6, 5, 5. 22. XII 1950. a.
4. VIII 1949. a. Vigalas, näitusel II auhind
20. X 1955. a. Vigalas, veo- ja sõiduvõistlustel XXII—XXIII koht
2000 m veos aeg 17.42.0
2000 m sõidus aeg 6.36.8
kaugusveos 40 m

17880 TB UNNA

Kolh. Lenini-nim., Pärnu-Jaagupi raj. Kivi-Vigala k/n.
Punaraudjas, VI 1947. a., Pärnu-Jaagupi raj.

EMA Manna punane T mära
EE. Tella raudjas T mära
EI. 760 TB Haks
EEE. Kati kõrb T mära
EEI. T täkk
EIE. Magda kõrb T mära
EII. 393 TA Hart
ISA 1155 TA Uklus
IE. 1588 TB Mirti
II. 573 TA Uhke
IEE. T mära
IEI. T täkk
IIE. Deroute P. Br.
III. 11390 P. Br. Guichen

154, —, 163, —, 183, 20, —, I, 6, 5, 6. 22. XII 1950. a.

17882 TB ULJA

Kolh. Vigala, Pärnu-Jaagupi raj. Kivi-Vigala k/n.
Punaraudjas, 17. IV 1947. a., —

EMA 11790 TB Halja
EE. 1571 TA Asta
EI. 760 TB Haks
EEE. Herta kõrb T mära
EEI. 64 T Arend
EIE. Magda kõrb T mära
EII. 393 TA Hart
ISA 1155 TA Uklus
IE. 1588 TB Mirti
II. 573 TA Uhke
IEE. T mära
IEI. T täkk
IIE. Deroute P. Br.
III. 11390 P. Br. Guichen

150, —, 156, —, 187, 20, —, II, 5, 4, 5. 22. XII 1950. a.

17884 TB ULTE

Kolh. Lenini-nim., Pärnu-Jaagupi raj. Kivi-Vigala k/n.
Punaraudjas, 19. IV 1946. a., —

EMA Punane T mära
EE. Raudjas T mära
EI. T täkk
ISA 769 TA Halur
IE. Nelli raudjas T mära
II. 348 T Halis
IEE. Maara kõrb T mära
IEI. 108 T Juku
IIE. 978 T Milla
III. 42 T Harun

157, —, 161, —, 191, 19,5, —, I, 6, 5, 7. 22. XII 1950. a.

17886 TB ULDA

Kolh. Lenini-nim., Pärnu-Jaagupi raj. Kivi-Vigala k/n.
Punaraudjas, 10. III 1946. a., Pärnu-Jaagupi raj.

EMA 3760 TB Eeva
EE. Vaike raudjas T mära
EI. 303 T Toku
EEE. Raudjas T mära
EEI. 23 T Weltman
EIE. Monarhisti tütar
EII. 63 T Tello
ISA 1155 TA Uklus
IE. 1588 TB Mirti
II. 573 TA Uhke
IEE. T mära
IEI. T täkk
IIE. Deroute P. Br.
III. 11390 P. Br. Guichen

151, —, 153, —, 190, 20, —, I, 6, 5,5, 7. 22. XII 1950. a.

17888 TB SILLA

Kolh. Lenini-nim., Pärnu-Jaagupi raj. Kivi-Vigala k/n.
Kõrb, 18. V 1944. a., —

EMA Must T mära
ISA 987 TA Sannur
IE. 2465 TA Horli
II. 569 TA Sammur
IEE. Punane T mära
IEI. 304 T Huku
IIE. Epase P. Br.
III. 5908 P. Br. Vidangeur

156, —, 157, —, 190, 20, —, I, 6, 6, 7. 22. XII 1950. a.
11. IX 1954. a. Vigalas, veo- ja sõiduvõistlustel II—IV koht
2000 m veos aeg 18.53.0
2000 m sõidus aeg 5.46.4
kaugusveos 272 m
14. XII 1954. a. Vigalas, veo- ja sõiduvõistlustel V—VI—VII koht
2000 m veos aeg 16.13.9
2000 m sõidus aeg 7.19.4

17890 TB HASSA

Kolh. Lenini-nim., Pärnu-Jaagupi raj. Kivi-Vigala k/n.
Kõrb, 15. IV 1947. a., —

EMA 8608 TB Milli
EE. Manna kõrb T mära
EI. Mansu T täkk
ISA 2568 TB Harvin
IE. Elli T mära
II. 315 T Harley
IEE. Kindlaks määramata
IEI. Kindlaks määramata
IIE. 1283 T Aade
III. 133 T Heldenknabe

153, —, 156, —, 185, 20, —, I, 6, 6, 7. 22. XII 1950. a.
11. IX 1954. a. Vigalas, veo- ja sõiduvõistlustel IX koht
2000 m veos, aeg 21.22.8
2000 m sõidus, aeg 7.16.9
kaugusveos 247 m

17894 TB UNNI

Kolh. Lenini-nim., Pärnu-Jaagupi raj. Kivi-Vigala k/n.
Kõrb, 17. IV 1946. a., —

EMA Lonni T mära
EE. Manna kõrb T mära
EI. 760 TB Haks
EEE. Tiksi kõrb T mära
EEI. T täkk
EIE. Magda kõrb T mära
EII. 393 TA Hart
ISA 1155 TA Uklus
IE. 1588 TB Mirti
II. 573 TA Uhke
IEE. T mära
IEI. T täkk
IIE. Deroute P. Br.
III. 11390 P. Br. Guichen

155, —, 160, —, 182, 19,5, —, I, 6, 5, 6. 22. XII 1950. a.

17896 TB URVI

Kolh. Lenini-nim., Pärnu-Jaagupi raj. Kivi-Vigala k/n.
Must, 14. V 1947. a., —

EMA Must T mära
EE. Must T mära
EI. 801 TA Haril
EEE. Tassa kõrb T mära
EEI. T täkk
EIE. Mirti kõrb T mära
EII. 625 TA Halik
ISA 1155 TA Uklus
IE. 1588 TB Mirti
II. 573 TA Uhke
IEE. T mära
IEI. T täkk
IIE. Deroute P. Br.
III. 11390 P. Br. Guichen

153, —, 155, —, 195, 21, —, eliit, 7, 6,5, 8. 22. XII 1950. a.
25. IX 1952. a. Vigalas, veo- ja sõiduvõistlustel X koht
2000 m veos aeg 16.40.8
2000 m sõidus aeg 6.17.00
kaugusveos 340 m
20. X 1955. a. Vigalas, veo- ja sõiduvõistlustel XVII koht
2000 m veos aeg 15.57.0
2000 m sõidus aeg 6.16.0
kaugusveos 362 m

17898 TB LONNI

Kolh. „Esimene Mai", Pärnu-Jaagupi raj. Vigala k/n.
Tumeraudjas, 1947. a., —

EMA T mära
ISA 859 TA Lunar
IE. 986 T Hoiva
II. 649 TA Loots
IEE. 974 T Dame
IEI. 1543 Tk Heldenknabe
IIE. 16019 P. Br. Joyense
III. 14213 P. Br. Intact

155, —, 155, —, 198, 20,5, —, I, 6, 7, 6. 18. XII 1950. a.

17900 TB HIKSI

Kolh. „Esimene Mai", Pärnu-Jaagupi raj. Vigala k/n.
Kõrb, 14. V 1947. a., —

EMA Tiks kõrb T mära
EE. Pelli kõrb T mära
EI. 1033 TA Tannur
EEE. Miira kõrb T mära
EEI. T täkk
EIE. 1743 TA Anga
EII. 575 TA Tugev
ISA 801 TA Haril
IE. Mirti kõrb T mära
II. 625 TA Halik
IEE. Herta raudjas T mära
IEI. 210 T Miks
IIE. Massa mustjaskõrb T mära
III. 348 T Halis

154, —, 154, —, 185, 21, 555, I, 6, —, 6. 18. XII 1950. a.
27. IX 1953. a. Vigalas, veo- ja sõiduvõistlustel
2000 m veos aeg 14.35.5
2000 m sõidus aeg 6.40.5
kaugusveos 2005 m
20. X 1955. a. Vigalas, veo- ja sõiduvõistlustel XXIV koht
2000 m veos aeg 17.54.2
2000 m sõidus aeg 6.45.1
kaugusveos 402 m

17902 TB MILLA

Kolh. „Esimene Mai", Pärnu-Jaagupi raj. Vigala k/n.
Punane, 1942. a., —

EMA Miira punane T mära
EE. Niina raudjas T mära
EI. 304 T Huku
EEE. Hepi punane T mära
EEI. Raudjas T täkk
EIE. T mära
EII. 12 T Hetman
ISA 380 TB Keksi
IE. Punane T mära
II. 85 T Kristjan
IEE. Kindlaks määramata
IEI. Kindlaks määramata
IIE. Kindlaks määramata
III. Kindlaks määramata

167, —, 169, —, 198, 22,5, 595, eliit, 7, 9,5, 7. 28. VIII 1952. a.

17904 TB ULLI

Kolh. „Esimene Mai", Pärnu-Jaagupi raj. Vigala k/n.
Punaraudjas, 14. V 1946. a., Pärnu-Jaagupi raj.

EMA 11590 TB Milvi
EE. 2123 TA Tiks
EI. 623 TA Piki
EEE. Manna T mära
EEI. 133 T Heldenknabe
EIE. Must T mära
EII. 270 T Joonas
ISA 1155 TA Uklus
IE. 1588 TB Mirti
II. 573 TA Uhke
IEE. T mära
IEI. T täkk
IIE. Deroute P. Br.
III. 11390 P. Br. Guichen

150, —, 158, —, 184, 20, —, I, 7, 5, 7. 18. XII 1950. a.
25. IX 1954. a. Vigalas, veo- ja sõiduvõistlustel
2000 m veos aeg 17.22.6
2000 m sõidus aeg 6.48.00
14. XII 1954. a. Vigalas, veo- ja sõiduvõistlustel XII koht
2000 m veos aeg 16.35.2
2000 m sõidus aeg 8.13.9

17906 TB HILLA

Kolh. „Esimene Mai", Pärnu-Jaagupi raj. Vigala k/n.
Kõrb, 12. V 1942. a., —

EMA Miira T mära
EE. Halli raudjas T mära
EI. 304 T Huku
EEE. Manna kõrb T mära
EEI. T täkk
EIE. T mära
EII. 12 T Hetman
ISA 801 TA Haril
IE. Mirti kõrb T mära
II. 625 TA Halik
IEE. Herta raudjas T mära
IEI. 210 T Miks
IIE. Massa mustjaskõrb T mära
III. 348 T Halis

150, —, 159, —, 185, 20, 540, I, 6, 5, 7. 18. XII 1950. a.

17908 TB TIKSA

Kolh. „Esimene Mai", Pärnu-Jaagupi raj. Vigala k/n.
Kõrb, 10. IV 1944. a., Pärnu-Jaagupi raj.

EMA Milla kõrb T mära
EE. Raudjas T mära
EI. 801 TA Haril
EEE. Milla kõrb T mära
EEI. T täkk
EIE. Mirti kõrb T mära
EII. 625 TA Halik
ISA 859 TA Lunar
IE. 986 T Hoiva
II. 649 TA Loots
IEE. 974 T Dame
IEI. 1543 Tk Heldenknabe
IIE. 16019 P. Br. Joyense
III. 14213 P. Br. Intact

160, —, 170, —, 190, 21,5, —, I, 6, 7, 7. 1. I 1951. a.
1. IX 1955. a. Vigalas, veo- ja sõiduvõistlustel VIII—IX koht
2000 m veos aeg 17.56.2
2000 m sõidus aeg 6.15.4
kaugusveos 382 m
20. X 1955. a. Vigalas, veo- ja sõiduvõistlustel XVI koht
2000 m veos aeg 17.49.0
2000 m sõidus aeg 5.25.8
kaugusveos 361 m

17910 TB TIKSI

Kolh. „Esimene Mai", Pärnu-Jaagupi raj. Vigala k/n.
Raudjas, 10. V 1943. a., —

EMA Salme kõrb T mära
EE. Kõrb T mära
EI. 987 TA Sannur
EEE. Kõrb T mära
EEI. 210 T Miks
EIE. 2465 TA Horli
EII. 569 TA Sammur
ISA 1158 TB Tuksi
IE. 2052 TB Heiki
II. 575 TA Tugev
IEE. Salmi kõrb T mära
IEI. 348 T Halis
IIE. 7425 P. Br. Belle
III. 11390 P. Br. Guichen

156, —, 155, —, 195, 19,5, —, I, 7, 5, 7. 1. I 1951. a.

17912 TB VIIU

Kolh. „Esimene Mai", Pärnu-Jaagupi raj. Vigala k/n.
Must, 1944. a., —

EMA 3742 TB Haima
EE. 1925 TA Nella
EI. 641 TA Honti
EEE. Must T mära
EEI. 623 TA Piki
EIE. Miira kõrb T mära
EII. 348 T Halis
ISA 2534 TB Virgo
IE. 3842 TB Haara
II. 971 TA Villem
IEE. 8934 TB Elli
IEI. 399 TA Hommik
IIE. Asta kõrb T mära
III. 571 TA Virk

161, —, 164, —, 191, 22, —, eliit, 8, 9, 8. 18. XII 1950. a.
20. X 1955. a. Vigalas, veo- ja sõiduvõistlustel XXV—XXVII koht
2000 m veos aeg 17.41.2
2000 m sõidus aeg 6.25.0
kaugusveos 380 m

17914 TB SAARA

Kolh. „Esimene Mai", Pärnu-Jaagupi raj. Vigala k/n.
Tumeraudjas, 1947. a., —

EMA 3742 TB Haima
EE. 1925 TA Nella
EI. 641 TA Honti
EEE. Must T mära
EEI. 623 TA Piki
EIE. Miira kõrb T mära
EII. 348 T Halis

ISA 987 TA Sannur
IE. 2465 TA Horli
II. 569 TA Sammur
IEE. Punane T mära
IEI. 304 T Huku
IIE. Epase P. Br.
III. 5908 P. Br. Vidangeur

159, —, 160, —, 197, 21,5, —, eliit, 7, 9, 7. 18. XII 1950. a.
20. X 1955. a. Vigalas, veo- ja sõiduvõistlustel XXV—XXVII koht
2000 m veos aeg 18.58.2
2000 m sõidus aeg 6.33.0
kaugusveos 429 m

17916 TB SIIRA

Kolh. „Esimene Mai", Pärnu-Jaagupi raj. Vigala k/n.
Kõrb, 10. IV 1940. a., —

EMA Lonni T mära
EE. Kindlaks määramata
EI. T täkk

ISA 987 TA Sannur
IE. 2465 TA Horli
II. 569 TA Sammur
IEE. Punane T mära
IEI. 304 T Huku
IIE. Epase P. Br.
III. 5908 P. Br. Vidangeur

155, —, 163, —, 190, 21,5, 570, eliit, 7, 7, 7. 18. XII 1950. a.
1949. a. 8. V, punane, m., 21492 TB Lonni 1407 TA Lootus'elt

17918 TB HOLLI

Kolh. „Esimene Mai", Pärnu-Jaagupi raj. Vigala k/n.
Kõrb, 17. IV 1946. a., Pärnu-Jaagupi raj.

EMA Tigla punane T mära
EE. Toti T mära
EI. T täkk

ISA 801 TA Haril
IE. Mirti kõrb T mära
II. 625 TA Halik
IEE. Herta raudjas T mära
IEI. 210 T Miks
IIE. Massa mustjaskõrb T mära
III. 348 T Halis

151, —, 154, —, 182, 21, —, I, 7, 5, 7. 1. I 1951. a.

17920 TB LINNO

Kolh. „Esimene Mai", Pärnu-Jaagupi raj. Vigala k/n.
Kõrb, 14. V 1947. a., —

EMA Haara T mära
EE. T mära
EI. 641 TA Honti
EEE. Kindlaks määramata
EEI. Kindlaks määramata
EIE. Miira kõrb T mära
EII. 348 T Halis
ISA 859 TA Lunar
IE. 986 T Hoiva
II. 649 A Loots
IEE. 974 T Dame
IEI. 1543 Tk Heldenknabe
IIE. 16019 P. Br. Joyense
III. 14213 P. Br. Intact

155, —, 155, —, 187, 20,5, —, eliit, 7, 7, 7. 1. I 1951. a.
1952. a. 10. V, raudjas, t., 2767 TB Haur 1071 TA Heki'lt
27. IX 1953. a. Vigalas, veo- ja sõiduvõistlustel
2000 m veos aeg 17.39.2
2000 m sõidus aeg 6.55.0
kaugusveos 1800 m

17922 TB USTA

Kolh. „Uus Elu", Rapla raj. Raikküla k/n.
Kõrb, 1948. a., Rapla raj.

EMA 1769 TA Eda
EE. Mammu kõrb T mära
EI. 205 T Edu
EEE. Raudjas T mära
EEI. 210 T Miks
EIE. 978 T Milla
EII. 107 T Emir
ISA 1265 TA Uro
IE. 1533 TA Hesta
II. 573 TA Uhke
IEE. 965 T Hestia
IEI. 42 T Harun
IIE. Deroute P. Br.
III. 11390 P. Br. Guichen

148, —, 148, —, 179, 19, —, I, 7, 5, 7. XII 1950. a.

17924 TB SELTA

Kolh. Mitšurini-nim., Märjamaa raj. Alaküla k/n.
Kõrb, 10. IV 1944. a., Märjamaa raj.

EMA Milla punaraudjas T mära
EE. Kaie punane T mära
EI. 77 T Haron
EEE. Kata kõrb T mära
EEI. 349 T Kristjan
EIE. Raudjas T mära
EII. 1543 Tk Heldenknabe
ISA 893 TA Simmur
IE. Silva kõrb T mära
II. 569 TA Sammur
IEE. Kindlaks määramata
IEI. Kindlaks määramata
IIE. Epase P. Br.
III. 5908 P. Br. Vidangeur

150, —, 157, —, 180, 21,5, —, II, 6, 3,5, 6. 12. I 1951. a.

17926 TB TOTTI

Kolh. Mitšurini-nim., Märjamaa raj. Alaküla k/n.
Kõrb, 14. V 1946. a., Märjamaa raj.

EMA Irma kõrb T mära
EE. Hanna T mära
EI. 108 T Juku
EEE. T mära
EEI. T täkk
EIE. Raudjas T mära
EII. 1543 Tk Heldenknabe

ISA 1033 TA Tannur
IE. 1743 TA Anga
II. 575 TA Tugev
IEE. 1284 T Maimu
IEI. 64 T Arend
IIE. 7425 P. Br. Belle
III. 11390 P. Br. Guichen

149, —, 156, —, 187, 20, —, I, 7, 5,5, 7. 11. I 1951. a.
25. IX 1953. a. Märjamaal, veo- ja sõiduvõistlustel
2000 m veos aeg 18.26.6
2000 m sõidus aeg 6.35.2
kaugusveos 980 m

17928 TB TIIRA

Kolh. Mitšurini-nim., Märjamaa raj. Alaküla k/n.
Kõrb, 13. V 1944. a., —

EMA Veera kõrb T mära
EE. Manna kõrb T mära
EI. 353 TA Henkel
EEE. Massa kõrb T mära
EEI. T täkk
EIE. 1283 T Aade
EII. 42 T Harun

ISA 1033 TA Tannur
IE. 1743 TA Anga
II. 575 TA Tugev
IEE. 1284 T Maimu
IEI. 64 T Arend
IIE. 7425 P. Br. Belle
III. 11390 P. Br. Guichen

155, —, 161, —, 188, 20, —, I, 7, 6, 7. 13. I 1951. a.

17930 TB TELLA

Kolh. Mitšurini-nim., Märjamaa raj. Alaküla k/n.
Kõrb, 1. VI 1946. a., Märjamaa raj.

EMA Kõrb T mära
EE. T mära
EI. T täkk

ISA 1033 TA Tannur
IE. 1743 TA Anga
II. 575 TA Tugev
IEE. 1284 T Maimu
IEI. 64 T Arend
IIE. 7425 P. Br. Belle
III. 11390 P. Br. Guichen

150, —, 158, —, 182, 20, —, I, 7, 5,5, 7. 13. I 1951. a.

17932 TB HUTI

Kolh. Mitšurini-nim., Märjamaa raj. Alaküla k/n.
Kõrb, 11. V 1939. a., —

EMA Miira kõrb T mära
EE. Toti kõrb T mära
EI. 537 TA Muks
EEE. Kõrb T mära
EEI. T täkk
EIE. Selma must T mära
EII. 210 T Miks

ISA 353 TA Henkel
IE. 1283 T Aade
II. 42 T Harun
IEE. 967 T Malanja
IEI. 64 T Arend
IIE. 1167 Tk Olikas
III. Hetman

154, —, 162, —, 186, 20, —, I, 7, 6, 7. 13. I 1951. a.

17934 TB LONNI

Kolh. Mitšurini-nim., Märjamaa raj. Alaküla k/n.
Hall, 2. VI 1948. a., —

EMA Meida hall T mära
EE. Melta must T mära
EI. T täkk

ISA 859 TA Lunar
IE. 986 T Hoiva
II. 649 TA Loots
IEE. 974 T Dame
IEI. 1543 Tk Heldenknabe
IIE. 16019 P. Br. Joyense
III. 14213 P. Br. Intact

148, —, 154, —, 171, 19,5, —, II, 7, 3,5, 7. 13. I 1951. a.

17936 TB LEILI

Kolh. Mitšurini-nim., Märjamaa raj. Alaküla k/n.
Punane, 13. IV 1947. a., Märjamaa raj.

EMA Halli hall T mära
EE. Punane T mära
EI. 353 TA Henkel
EEE. Kindlaks määramata
EEI. Kindlaks määramata
EIE. 1283 T Aade
EII. 42 T Harun

ISA 859 TA Lunar
IE. 986 T Hoiva
II. 649 TA Loots
IEE. 974 T Dame
IEI. 1543 Tk Heldenknabe
IIE. 16019 P. Br. Joyense
III. 14213 P. Br. Intact

151, —, 159, —, 178, 19, —, II, 7, 3, 7. 11. I 1951. a.

17938 TB TODI

Kolh. Mitšurini-nim., Märjamaa raj. Alaküla k/n.
Punane, 12. IV 1946. a., —

EMA Leili kõrb T mära
EE. Halli punane T mära
EI. 91 E Luks
EEE. Kindlaks määramata
EEI. Kindlaks määramata
EIE. Kindlaks määramata
EII. 72 E Lari

ISA 1033 TA Tannur
IE. 1743 TA Anga
II. 575 TA Tugev
IEE. 1284 T Maimu
IEI. 64 T Arend
IIE. 7425 P. Br. Belle
III. 11390 P. Br. Guichen

152, —, 159, —, 185, 21, —, I, 7, 6,5 7. 11. I 1951. a.

17940 TB HOPPI

Kolh. Mitšurini-nim., Märjamaa raj. Alaküla k/n.
Tumekõrb, 17. V 1942. a., Märjamaa raj.

EMA Miira tumekõrb T māra
EE. Alma kõrb T māra
EI. 537 TA Muks
EEE. Totti kõrb T māra
EEI. 348 T Halis
EIE. Selma must T māra
EII. 210 T Miks
ISA 353 TA Henkel
IE. 1283 T Aade
II. 42 T Harun
IEE. 967 T Malanja
IEI. 64 T Arend
IIE. 1167 Tk Olikas
III. Hetman

156, —, 158, —, 190, 21, —, eliit, 7, 8, 7. 12. I 1951. a.
25. IX 1953. a. Märjamaal, veo- ja sõiduvõistlustel
2000 m veos aeg 18.02.0
2000 m sõidus aeg 6.11.5
kaugusveos 2305 m
20. X 1955. a. Vigalas, veo- ja sõiduvõistlustel XI koht
2000 m veos aeg 18.25.0
2000 m sõidus aeg 6.13.2
kaugusveos 435 m

17942 TB LIPSI

Kolh. Mitšurini-nim., Märjamaa raj. Alaküla k/n.
Punane, 10. IV 1947. a., —

EMA Nelli must T māra
EE. Maara must T māra
EI. 353 TA Henkel
EEE. Massa must T māra
EEI. 537 TA Muks
EIE. 1283 T Aade
EII. 42 T Harun
ISA 859 TA Lunar
IE. 986 T Hoiva
II. 649 TA Loots
IEE. 974 T Dame
IEI. 1543 Tk Heldenknabe
IIE. 16019 P. Br. Joyense
III. 14213 P. Br. Intact

156, —, 163, —, 185, 20, —, I, 7, 6, 7. 11. I 1951. a.

17944 TB TAIMI

Kolh. Mitšurini-nim., Märjamaa raj. Alaküla k/n.
Kõrb, 10. V 1946. a., Märjamaa raj.

EMA Heti T māra
EE. Harita T māra
EI. 91 E Luks
EEE. Kindlaks määramata
EEI. 353 TA Henkel
EIE. E māra
EII. 72 E Lari
ISA 1033 TA Tannur
IE. 1743 TA Anga
II. 575 TA Tugev
IEE. 1284 T Maimu
IEI. 64 T Arend
IIE. 7425 P. Br. Belle
III. 11390 P. Br. Guichen

153, —, 159, —, 190, 20, —, I, 7, 6, 7. 11. I 1951. a.

17946 TB LAILI

Kolh. Mitšurini-nim., Märjamaa raj. Alaküla k/n.
Kõrb, 1. IV 1948. a., Märjamaa raj.

EMA 16872 TB Hanna
EE. 1569 TA Kelli
EI. 353 TA Henkel
EEE. 993 T Manna
EEI. 349 T Kristjan
EIE. 1283 T Aade
EII. 42 T Harun

ISA 859 TA Lunar
IE. 986 T Hoiva
II. 649 TA Loots
IEE. 974 T Dame
IEI. 1543 Tk Heldenknabe
IIE. 16019 P. Br. Joyense
III. 14213 P. Br. Intact

152, —, 157, —, 184, 21, —, eliit, 8, 7,5, 8. 11. I 1951. a.

17948 TB VALLI

Kolh. Mitšurini-nim., Märjamaa raj. Alaküla k/n.
Kõrb, 13. V 1946. a., —

EMA 16872 TB Hanna
EE. 1569 TA Kelli
EI. 353 TA Henkel
EEE. 993 T Manna
EEI. 349 T Kristjan
EIE. 1283 T Aade
EII. 42 T Harun

ISA 1916 TB Vapper
IE. Kilvi punane T mära
II. 571 TA Virk
IEE. 1407 T Henni
IEI. 363 TA Garibaldi
IIE. 3989 P. Br. Union
III. 8741 P. Br. Dol

150, —, 150, —, 182, 20, —, I, 5, 5,5, 6. 11. I 1951. a.

17950 TB LONNI

Kolh. Mitšurini-nim., Märjamaa raj. Alaküla k/n.
Punaraudjas, V 1937. a., —

EMA Lindi punane T mära
EE. Hedi punane T mära
EI. 348 T Halis
EEE. Massa kõrb T mära
EEI. T täkk
EIE. 978 T Milla
EII. 42 T Harun

ISA 91 E Luks
IE. E mära
II. 72 E Lari
IEE. Kindlaks määramata
IEI. Kindlaks määramata
IIE. Kindlaks määramata
III. 23 E Lari

154, —, 156, —, 186, 20,5, —, eliit, 7, 7, 8. 11. I 1951. a.

17952 TB LILLI

Kolh. Mitšurini-nim., Märjamaa raj. Alaküla k/n.
Punane, 27. IV 1947. a., —

EMA 3588 TB Anna
EE. Veera raudjas T mära
EI. 421 TA Ants
EEE. Kindlaks määramata
EEI. Kindlaks määramata
EIE. 987 T Stella
EII. 207 T Hans

ISA 859 TA Lunar
IE. 986 T Hoiva
II. 649 TA Loots
IEE. 974 T Dame
IEI. 1543 Tk Heldenknabe
IIE. 16019 P. Br. Joyense
III. 14213 P. Br. Intact

152, —, 160, —, 182, 20, —, I, 7, 5,5, 7. 11. I 1951. a.

17954 TB HALDA

Kolh. Mitšurini-nim., Märjamaa raj. Alaküla k/n.
Kõrb, 14. IV 1942. a., —

EMA Milla T mära
EE. Milla kõrb T mära
EI. 537 TA Muks
EEE. Tella kõrb T mära
EEI. Kõrb T täkk
EIE. Selma must T mära
EII. 210 T Miks

ISA 673 TA Hallur
IE. 1454 T Kelli
II. 348 T Halis
IEE. Loki must T mära
IEI. 85 T Kristjan
IIE. 978 T Milla
III. 42 T Harun

152, —, 159, —, 186, 20, —, I, 7, 6, 6. 11. I 1951. a.

17956 TB HILKA

Kolh. Mitšurini-nim., Märjamaa raj. Alaküla k/n.
Punane, 10. V 1941. a., —

EMA Punaraudjas T mära
EE. Hassa punane T mära
EI. 353 TA Henkel
EEE. Meeri kõrb T mära
EEI. T täkk
EIE. 1283 T Aade
EII. 42 T Harun

ISA 348 T Halis
IE. 978 T Milla
II. 42 T Harun
IEE. 964 T Guadiana
IEI. 43 T Meinhard
IIE. 1167 Tk Olikas
III. Hetman

154, —, 158, —, 185, 20, —, I, 7, 6, 7. 11. I 1951. a.

17958 TB TASSA

Kolh. Mitšurini-nim., Märjamaa raj. Alaküla k/n.
Hall, 10. V 1947. a., Märjamaa raj.

EMA Halli hall T mära
EE. Milla kõrb T mära
EI. 353 TA Henkel
EEE. Raudjas T mära
EEI. Raudjas T täkk
EIE. 1283 T Aade
EII. 42 T Harun

ISA 1033 TA Tannur
IE. 1743 TA Anga
II. 575 TA Tugev
IEE. 1284 T Maimu
IEI. 64 T Arend
IIE. 7425 P. Br. Belle
III. 11390 P. Br. Guichen

152, —, 157, —, 187, 20, —, I, 7, 6, 6. 11. I 1951. a.

17960 TB TAIMI

Märjamaa raj.
Kõrb, 1946. a., —

EMA Hipo hall T mära
EE. Noora raudjas T mära
EI. 989 TA Hanso
EEE. Manna kõrb T mära
EEI. T täkk
EIE. Kõrb T mära
EII. 691 TA Haku

ISA 1033 TA Tannur
IE. 1743 TA Anga
II. 575 TA Tugev
IEE. 1284 T Maimu
IEI. 64 T Arend
IIE. 7425 P. Br. Belle
III. 11390 P. Br. Guichen

148, —, 152, —, 184, 20, —, II, 6, 3,5, 6. 18. XII 1950. a.

17962 TB TANNI

Märjamaa raj.
Kõrb, 10. IV 1948. a., Märjamaa raj.

EMA 12866 TB Siira
EE. Must T mära
EI. 969 TA Sangar
EEE. Sella T mära
EEI. 91 T Maksim
EIE. Mahta kõrb T mära
EII. 569 TA Sammur

ISA 1933 TA Tannur
IE. 1743 TA Anga
II. 575 TA Tugev
IEE. 1284 T Maimu
IEI. 64 T Arend
IIE. 7425 P. Br. Belle
III. 11390 P. Br. Guichen

147, —, 156, —, 175, 21, —, II, 6, 3,5, 5. 18. XII 1950. a.

17964 TB SAIDA

Märjamaa raj.
Kõrb, 1946. a., Märjamaa raj.

EMA Lible punane T mära
EE. Kindlaks määramata
EI. Kindlaks määramata

ISA 997 TA Sell
IE. Raudjas T mära
II. 569 TA Sammur
IEE. Kindlaks määramata
IEI. 91 T Maksim
IIE. Epase P. Br.
III. 5908 P. Br. Vidangeur

157, —, 159, —, 190, 21,5, —, I, 7, 8, 6. 18. XII 1950. a.

17966 TB MELLI

Märjamaa raj.
Kõrb, VI 1941. a., —

EMA Tella kõrb T mära
EE. Holla kõrb T mära
EI. Raudjas T mära
EEE. Sella kõrb T mära
EEI. T täkk
EIE. Kindlaks määramata
EII. Kindlaks määramata

ISA 537 TA Muks
IE. Selma must T mära
II. 210 T Miks
IEE. Kindlaks määramata
IEI. Kindlaks määramata
IIE. 950 T Flicka
III. 43 T Meinhard

158, —, 162, —, 187, 20, —, I, 6, 6, 6. 18. XII 1950. a.
25. IX 1953. a. Märjamaal, veo- ja sõiduvõistlustel
2000 m veos aeg 17.46.7
2000 m sõidus aeg 5.48.2
kaugusveos 600 m

17968 TB MIŠKA

Märjamaa raj.
Must, V 1939. a., —

EMA Miila raudjas T mära
EE. Must T mära
EI. T täkk
EEE. Alma kõrb T mära
EEI. Must T täkk
EIE. Kindlaks määramata
EII. Kindlaks määramata

ISA 537 TA Muks
IE. Selma must T mära
II. 210 T Miks
IEE. Kindlaks määramata
IEI. Kindlaks määramata
IIE. 950 T Flicka
III. 43 T Meinhard

157, —, 165, —, 190, 21, —, I, 6, 8, 6. 18. XII 1950. a.
1946. a. 28. V, punane, m., 17982 TB Hinni 989 TA Hanso'lt
1948. a., kõrb, m., 17980 TB Tiks 1033 TA Tannur'ilt

17970 TB SONNI

Märjamaa raj.
Tumekõrb, 12. IV 1945. a., —

EMA Kati kõrb T mära
EE. Veera raudjas T mära
EI. 777 TA Kandur
EEE. Totti kõrb T mära
EEI. Kõrb T täkk
EIE. 1156 T Trilbi
EII. 240 T Grant

ISA 997 TA Sell
IE. Raudjas T mära
II. 569 TA Sammur
IEE. Kindlaks määramata
IEI. 91 T Maksim
IIE. Epase P. Br.
III. 5908 P. Br. Vidangeur

155, —, 156, —, 189, 21, —, I, 6, 7, 6. 18. XII 1950. a.

17972 TB KATI

Märjamaa raj.
Tumeraudjas, 1937. a., Märjamaa raj.

EMA Kati raudjas T mära
EE. Mints raudjas T mära
EI. T täkk
EEE. Mints raudjas T mära
EEI. 72 T Mars
EIE. T mära
EII. T täkk

ISA 777 TA Kandur
IE. 1156 T Trilbi
II. 240 T Grant
IEE. 974 T Dame
IEI. 63 T Tello
IIE. 8978 I. Fr. Palota
III. 1505 I. Fr. Graf Ganges

154, —, 157, —, 190, 21, —, eliit, 7, 7, 7. 18. XII 1950. a.

17974 TB SAIMA

Märjamaa raj.
Kõrb, VI 1944. a., Märjamaa raj.

EMA Tanni raudjas T mära
EE. Raudjas T mära
EI. Raudjas T täkk
EEE. Nella kõrb T mära
EEI. Kõrb T täkk
EIE. Kindlaks määramata
EII. Kindlaks määramata

ISA 969 TA Sangar
IE. Mahta kõrb T mära
II. 569 TA Sammur
IEE. Kindlaks määramata
IEI. 63 T Tello
IIE. Epase P. Br.
III. 5908 P. Br. Vidangeur

160, —, 162, —, 192, 22, 595, I, 7, 9, 6. 18. XII 1950. a.

17976 TB SUUNA

Märjamaa raj.
Kõrb, V 1943. a., Märjamaa raj.

EMA Maara kõrb T mära
EE. Miira kõrb T mära
EI. Kindlaks määramata

ISA 969 TA Sangar
IE. Mahta kõrb T mära
II. 569 TA Sammur
IEE. Kindlaks määramata
IEI. 63 T Tello
IIE. Epase P. Br.
III. 5908 P. Br. Vidangeur

154, —, 159, —, 193, 21,5, —, I, 6, 7, 7. 18. XII 1950. a.

17978 TB TULLA

Märjamaa raj.
Kõrb, VII 1946. a., Märjamaa raj.

EMA Hipo hall T mära
EE. Noora raudjas T mära
EI. 989 TA Hanso
EEE. Manna kõrb T mära
EEI. T täkk
EIE. Kõrb T mära
EII. 691 TA Haku

ISA 1033 TA Tannur
IE. 1743 TA Anga
II. 575 TA Tugev
IEE. 1284 T Maimu
IEI. 64 T Arend
IIE. 7425 P. Br. Belle
III. 11390 P. Br. Guichen

151, —, 157, —, 187, 20, —, I, 6, 5, 6. 18. XII 1950. a.

17980 TB TIKS

Märjamaa raj.
Kõrb, 1948. a., —

EMA 17968 TB Miška
EE. Miila raudjas T mära
EI. 537 TA Muks
EEE. Must T mära
EEI. T täkk
EIE. Selma must T mära
EII. 210 T Miks

ISA 1033 TA Tannur
IE. 1743 TA Anga
II. 575 TA Tugev
IEE. 1284 T Maimu
IEI. 64 T Arend
IIE. 7425 P. Br. Belle
III. 11390 P. Br. Guichen

149, —, 154, —, 177, 20, —, I, 7, 5, 6. 18. XII 1950. a.
21. IX 1952. a. Märjamaal, maks. jõudluskatsetel vedas vojeikovi kelguga 1155 kg

---

17982 TB HIRMI

Märjamaa raj.
Punane, 28. V 1946. a., —

EMA 17968 TB Miška
EE. Miila raudjas T mära
EI. 537 TA Muks
EEE. Must T mära
EEI. T täkk
EIE. Selma must T mära
EII. 210 T Miks

ISA 989 TA Hanso
IE. Kõrb T mära
II. 691 TA Haku
IEE. Kindlaks määramata
IEI. 91 T Maksim
IIE. Milla punane T mära
III. 356 TB Havai

149, —, 156, —, 186, 20, —, I, 6, 5, 6. 18. XII 1950. a.

17984 TB JOLLI

Märjamaa raj.
Tumekõrb, V 1939. a., —

EMA Mann kõrb T māra
EE. Noora punane T māra
EI. T täkk
EEE. Doora kõrb T māra
EEI. Inglistõugu täkk
EIE. Kindlaks määramata
EII. Kindlaks määramata

ISA 535 TA Jurka
IE. Massa T māra
II. 108 T Juku
IEE. Tiivi kõrb T māra
IEI. T täkk
IIE. Raudjas T māra
III. 1543 Tk Heldenknabe

159, —, 160, —, 192, 21, —, I, 6, 6, 6. 18. XII 1950. a.

17986 TB TIIA

Märjamaa raj.
Must, 10. V 1945. a., —

EMA Miira kõrb T māra
EE. Tella kõrb T māra
EI. Emlo-Elno T täkk
EEE. Veidu T māra
EEI. T täkk
EIE. Kindlaks määramata
EII. Kindlaks määramata

ISA 839 TA Tarmo
IE. 19688 TB Laura
II. 575 TA Tugev
IEE. Maara T māra
IEI. 270 T Joonas
IIE. 7425 P. Br. Belle
III. 11390 P. Br. Guichen

156, —, 158, —, 192, 20, —, I, 6, 6, 7. 18. XII 1950. a.
25. IX 1953. a. Märjamaal, veo- ja sõiduvõistlustel
2000 m veos aeg 15.58.6
2000 m sõidus aeg 6.30.2
kaugusveos 2477 m
12. X 1953. a. Märjamaal, veo- ja sõiduvõistlustel
2000 m veos aeg 16.17.9
2000 m sõidus aeg 6.12.5
kaugusveos 693 m

17990 TB HIIE

Kolh. K. Marxi nim., Kilingi-Nõmme raj. Jäärja k/n.
Tumeraudjas, 1946. a., Kilingi-Nõmme raj.

EMA Miira T māra
EE. Kindlaks määramata
EI. Kindlaks määramata

ISA 1334 TB Hunts
IE. Miira kõrb T māra
II. 332 T Horazius
IEE. Kindlaks määramata
IEI. Kindlaks määramata
IIE. 977 T Maali
III. 42 T Harun

150, —, 156, —, 185, 19, —, I, 6, 5, 6. 25. VIII 1950. a.

17992 TB NELA

Kolh. K. Marxi nim., Kilingi-Nõmme raj. Jäärja k/n.
Tumeraudjas, 1944. a., Kilingi-Nõmme raj.

EMA T mära
ISA 776 TB Niklus
IE. Must T mära
II. 350 T Nops
IEE. Kindlaks määramata
IEI. Kindlaks määramata
IIE. Kindlaks määramata
III. Kindlaks määramata

150, —, 166, —, 188, 21, —, II, —, 4, 5. 25. IX 1950. a.

17994 TB HJU

Kolh. K. Marxi nim., Kilingi-Nõmme raj. Jäärja k/n.
Punane, 1947. a., Kilingi-Nõmme raj.

EMA Massa T mära
EE. Miira T mära
EI. Kindlaks määramata
ISA 1864 TB Hurbo
IE. 1905 TA Asti
II. 904 TB Hullam
IEE. 1265 T Dillo
IEI. 359 TA Alarm
IIE. 1539 TA Astarta
III. 317 T Hingstar

157, —, 166, —, 192, 20, —, eliit, 7, 7, 7. 25. IX 1950. a.

17996 TB HELLE

Kolh. K. Marxi nim., Kilingi-Nõmme raj. Jäärja k/n.
Tumeraudjas, 1945. a., Kilingi-Nõmme raj.

EMA 5470 TB Hinna
EE. Miira raudjas T mära
EI. 332 T Horazius
EEE. Maara T mära
EEI. T täkk
EIE. 977 T Maali
EII. 42 T Harun
ISA 1131 TA Heldur
IE. 2296 TB Leidulaps
II. 527 TA Hasavat
IEE. 990 T Heero
IEI. 42 E Agu
IIE. 1279 T Arika
III. 317 T Hingstar

155, —, 157, —, 188, 19,5, —, I, 6, 5, 6. 25. IX 1950. a.

17998 TB ULMI

Kolh. „Võit", Pärnu-Jaagupi raj. Velise k/n.
Punane, 19. V 1947. a., —

EMA Maara T mära
EE. Totti T mära
EI. 537 TA Muks
EEE. T mära
EEI. T täkk
EIE. Selma must T mära
EII. 210 T Miks
ISA 1183 TA Uksu
IE. 2373 TA Horma
II. 573 TA Uhke
IEE. Hepsi T mära
IEI. 317 T Hingstar
IIE. Deroute P. Br.
III. 11390 P. Br. Guichen

152, —, 159, —, 180, 19,5, —, I, 6, 5, 6. 5. VI 1951. a.

18000 TB ULLA

Kolh. „Võit", Pärnu-Jaagupi raj. Velise k/n.
Raudjas 18. V 1946. a., —

EMA Manna T mära
EE. Tella T mära
EI. 537 TA Muks
EEE. Maara T mära
EEI. T täkk
EIE. Selma must T mära
EII. 210 T Miks
ISA 1183 TA Uksu
IE. 2373 TA Horma
II. 573 TA Uhke
IEE. Hepsi T mära
IEI. 317 T Hingstar
IIE. Deroute P. Br.
III. 11390 P. Br. Guichen

154, —, 160, —, 182, 19,5, —, I, 7, 5, 7. 5. VI 1951. a.

18002 TB ULLA

Kolh. „Võit", Pärnu-Jaagupi raj. Velise k/n.
Punaraudjas, 10. VI 1948. a., —

EMA Lonny T mära
EE. Heti raudjas T mära
EI. 87 T Virsing
EEE. Massa T mära
EEI. 133 T Heldenknabe
EIE. Tomate XX
EII. Vodan X
ISA 1183 TA Uksu
IE. 2373 TA Horma
II. 573 TA Uhke
IEE. Hepsi T mära
IEI. 317 T Hingstar
IIE. Deroute P. Br.
III. 11390 P. Br. Guichen

154, —, 157, —, 182, 19,5, —, I, 7, 6, 6. 5. VI 1951. a.

18004 TB MEERA

Kolh. „Võit", Pärnu-Jaagupi raj. Velise k/n.
Punaraudjas, 17. VI 1937. a., —

EMA Meta T mära
EE. Massa raudjas T mära
EI. 537 TA Muks
EEE. Maara T mära
EEI. T täkk
EIE. Selma must T mära
EII. 210 T Miks
ISA 537 TA Muks
IE. Selma must T mära
II. 210 T Miks
IEE. Kindlaks määramata
IEI. Kindlaks määramata
IIE. 950 T Flicka
III. 43 T Meinhard

156, —, 159, —, 184, 20, —, I, 6, 6, 5. 5. VI 1951. a.
1948. a. 17. V, heleraudjas, m., 21512 TB Urvi 1183 TA Uksu'lt

---

18006 TB MILLA

Kolh. „Võit", Pärnu-Jaagupi raj. Velise k/n.
Raudjas, 19. VI 1945. a., Pärnu-Jaagupi raj.

EMA 18016 TB Tuti
EE. Lilli T mära
EI. 839 TA Tarmo
EEE. Massa T mära
EEI. 210 T Miks
EIE. 19688 TB Laura
EII. 575 TA Tugev
ISA 991 TA Muku
IE. Must T mära
II. 687 TA Murr
IEE. Kindlaks määramata
IEI. Kindlaks määramata
IIE. Selma must T mära
III. 210 T Miks

158, —, 162, —, 192, 20,5, —, I, 6, 7, 7. 5. VI 1951. a.
27. IX 1953. a. Vigalas, veo- ja sõiduvõistlustel
2000 m veos aeg 17.25.0
2000 m sõidus aeg 6.30.7
kaugusveos 1270 m

18008 TB MALLU

Kolh. „Võit", Pärnu-Jaagupi raj. Velise k/n.
Punane, 10. VI 1944. a., Pärnu-Jaagupi raj.

EMA	Massa punane T mära	ISA	537 TA Muks
EE.	Malla T mära	IE.	Selma must T mära
EI.	210 T Miks	II.	210 T Miks
EEE.	Kindlaks määramata	IEE.	Kindlaks määramata
EEI.	Kindlaks määramata	IEI.	Kindlaks määramata
EIE.	950 T Flicka	IIE.	950 T Flicka
EII.	43 T Meinhard	III.	43 T Meinhard

157, —, 167, —, 203, 20, —, eliit, 8, 6,5, 8. 21. I 1951. a.

18010 TB RANNA

Kolh. „Võit", Pärnu-Jaagupi raj. Velise k/n.
Hall, 17. VI 1939. a., Pärnu-Jaagupi raj.

EMA	Manna hall T mära	ISA	886 TB Riksi
EE.	Haara T mära	IE.	Giku T mära
EI.	210 T Miks	II.	108 T Juku
EEE.	Manna T mära	IEE.	T mära
EEI.	T täkk	IEI.	Giino imp.
EIE.	950 T Flicka	IIE.	Raudjas T mära
EII.	43 T Meinhard	III.	1543 Tk Heldenknabe

150, —, 157, —, 182, 19, —, II, 6, 3, 6. 5. VI 1951. a.

18012 TB RALLI

Kolh. „Võit", Pärnu-Jaagupi raj. Velise k/n.
Punane, 19. V 1944. a., —

EMA	Miira T mära	ISA	886 TB Riksi
EE.	Ella T mära	IE.	Giku T mära
EI.	537 TA Muks	II.	108 T Juku
EEE.	E mära	IEE.	T mära
EEI.	T täkk	IEI.	Giino imp.
EIE.	Selma must T mära	IIE.	Raudjas T mära
EII.	210 T Miks	III.	1543 Tk Heldenknabe

151, —, 156, —, 182, 19, —, II, 6, 3, 7. 5. VI 1951. a.

18014 TB HIRMA

Kolh. „Võit", Pärnu-Jaagupi raj. Velise k/n.
Raudjas, 1. IV 1942. a., —

EMA	Massa T mära	ISA	315 T Harley
EE.	Maara T mära	IE.	1283 T Aade
EI.	537 TA Muks	II.	133 T Heldenknabe
EEE.	Alma T mära	IEE.	967 T Malanja
EEI.	T täkk	IEI.	64 T Arend
EIE.	Selma must T mära	IIE.	1638 Tk Cabildo
EII.	210 T Miks	III.	1543 Tk Heldenknabe

163, —, 164, —, 188, 20,5, —, eliit, 7, 7, 7. 5. VI 1951. a.

18016 TB TUTI

Kolh. „Võit", Pärnu-Jaagupi raj. Velise k/n.
Tumeraudjas, 17. VI 1938. a., Pärnu-Jaagupi raj.

EMA Lilli T mära
EE. Massa T mära
EI. 210 T Miks
EEE. Maara T mära
EEI. T täkk
EIE. 950 T Flicka
EII. 43 T Meinhard

ISA 839 TA Tarmo
IE. 19688 TB Laura
II. 575 TA Tugev
IEE. Maara T mära
IEI. 270 T Joonas
IIE. 7425 P. Br. Belle
III. 11390 P. Br. Guichen

154, —, 160, —, 190, 20,5, —, eliit, 7, 7, 7. 5. VI 1951. a.
1945. a. 19. VI, raudjas, m., 18006 Milla 991 TA Muku'lt

18018 TB HELK

Kolh. „Võit", Pärnu-Jaagupi raj. Velise k/n.
Punaraudjas, 14. IV 1947. a., Pärnu-Jaagupi raj.

EMA Meta raudjas T mära
EE. Heta punaraudjas T mära
EI. 537 TA Muks
EEE. Kõrb T mära
EEI. T täkk
EIE. Selma must T mära
EII. 210 T Miks

ISA 317 T Hingstar
IE. 1284 T Maimu
II. 133 T Heldenknabe
IEE. 966 T Dunja
IEI. 62 T Movik
IIE. 1638 Tk Cabildo
III. 1543 Tk Heldenknabe

148, —, 154, —, 182, 20,5, —, II, 7, 3,5, 7. 21. I 1951. a.

18020 TB TIIU

Kolh. „Võit", Pärnu-Jaagupi raj. Velise k/n.
Punakimmel, 18. V 1946. a., Pärnu-Jaagupi raj.

EMA Jelle T mära
EE. Kõrb T mära
EI. 535 TA Jurka
EEE. Viira punane T mära
EEI. T täkk
EIE. Massa T mära
EII. 108 T Juku

ISA 839 TA Tarmo
IE. 19688 TB Laura
II. 575 TA Tugev
IEE. Maara T mära
IEI. 270 T Joonas
IIE. 7425 P. Br. Belle
III. 11390 P. Br. Guichen

151, —, 159, —, 180, 19,5, —, II, 6, 3,5, 6. 21. I 1951. a.

18022 TB TEISI

Kolh. „Võit", Pärnu-Jaagupi raj. Velise k/n.
Kõrb, 10. IV 1943. a., Pärnu-Jaagupi raj.

EMA Milla kõrb T mära
EE. Alma kõrb T mära
EI. 537 TA Muks
EEE. Kõrb T mära
EEI. 64 T Arend
EIE. Selma must T mära
EII. 210 T Miks

ISA 839 TA Tarmo
IE. 19688 TB Laura
II. 575 TA Tugev
IEE. Maara T mära
IEI. 270 T Joonas
IIE. 7425 P. Br. Belle
III. 11390 P. Br. Guichen

148, —, 153, —, 184, 19, —, II, 7, 3, 7. 21. I 1951. a.

18024 TB TETTI

Kolh. „Võit", Pärnu-Jaagupi raj. Velise k/n.
Punaraudjas, 16. V 1945. a., —

EMA 8892 TB Toti
EE. Massa raudjas T mära
EI. 539 TA Tallo-Vilu
EEE. Raudjas T mära
EEI. 210 T Miks
EIE. Elly kõrb T mära
EII. 63 T Tello
ISA 839 TA Tarmo
IE. 19688 TB Laura
II. 575 TA Tugev
IEE. Maara T mära
IEI. 270 T Joonas
IIE. 7425 P. Br. Belle
III. 11390 P. Br. Guichen

148, —, 156, —, 184, 20, —, II, 8, 3,5, 8. 21. I 1951. a.

18026 TB HULDA

Suure-Jaani raj.
Punane, 20. VIII 1944. a., Suure-Jaani raj.

EMA 2677 TA Aara
EE. Maara T mära
EI. 786 TB Arso
EEE. T mära
EEI. T täkk
EIE. 633 T mära
EII. 295 T Ajaks
ISA 593 TA Hülo
IE. Norma kõrb T mära
II. 333 T Helpo
IEE. T mära
IEI. 129 T Hasmo
IIE. 987 T Stella
III. 133 T Heldenknabe

154, —, 161, —, 190, 20,5, —, I, 7, 7, 6. 18. VI 1951. a.

18028 TB LEEDI

Paide raj.
Raudjas, 1948. a., Paide raj.

EMA Halti raudjas T mära
EE. Lauk raudjas T mära
EI. 644 TB Ajur
EEE. Kindlaks määramata
EEI. Kindlaks määramata
EIE. T mära
EII. 265 T Ajaks
ISA 1325 TA Leitnant
IE. 5082 TB Miira
II. 1013 TA Leho
IEE. Raudjas T mära
IEI. 357 TA Halifaks
IIE. 1763 TA Harba
III. 649 TA Loots

152, —, 161, —, 180, 20, —, I, 5, 5, 5. 12. VI 1951. a.

18030 TB LUNA

Vana-Võidu Loomakasvatustehnikumi õppemajand, Viljandi raj. Uusna k/n.
Kõrb, 14. V 1946. a., Viljandi raj.

EMA Aara T mära
EE. Miira T mära
EI. 1972 TB Aadu
EEE. Kindlaks määramata
EEI. Kindlaks määramata
EIE. 1851 TA Hulla
EII. 558 TB Aku
ISA 1111 TA Loit
IE. 2138 TB Ada
II. 649 TA Loots
IEE. Larissa raudjas T mära
IEI. 375 TA Ajaleht
IIE. 16019 P. Br. Joyense
III. 14213 P. Br. Intact

150, —, 154, —, 182, 19, —, II, 5, 3, 5. 30. XI 1950. a.

18032 TB HELE

Vana-Võidu Loomakasvatustehnikumi õppemajand, Viljandi raj. Uusna k/n. Kõrb, 1946. a., Viljandi raj.

EMA Härta T mära
EE. Irma T mära
EI. 399 TA Hommik
EEE. Kindlaks määramata
EEI. Kindlaks määramata
EIE. 1283 T Aade
EII. 42 T Harun

ISA 705 TA Hästi
IE. 2300 TB Hihih
II. 317 T Hingstar
IEE. 506 E Mustla-Maali
IEI. 42 T Harun
IIE. 1284 T Maimu
III. 133 T Heldenknabe

150, —, 155, —, 182, 19,5, —, I, 6, 5, 6. 30. XI 1950. a.

18034 TB LUKS

Vana-Võidu Loomakasvatustehnikumi õppemajand, Viljandi raj. Uusna k/n. Must, 19. VI 1948. a., Viljandi raj.

EMA Aara T mära
EE. Miira T mära
EI. 1972 TB Aadu
EEE. Kindlaks määramata
EEI. Kindlaks määramata
EIE. 1851 TA Hulla
EII. 558 TB Aku

ISA 1249 TA Lasso
IE. Noora kõrb T mära
II. 649 TA Loots
IEE. Toora kõrb T mära
IEI. 129 T Hasmo
IIE. 16019 P. Br. Joyense
III. 14213 P. Br. Intact

149, —, 152, —, 182, 20, —, I, 6, 5, 7. 30. XI 1950. a.

18036 TB VILGA

Vana-Võidu Loomakasvatustehnikumi õppemajand, Viljandi raj. Uusna k/n. Punakimmel, 17. V 1948. a., Viljandi raj.

EMA Aada T mära
EE. Esku T mära
EI. 1972 TB Aadu
EEE. Punane T mära
EEI. 205 T Edu
EIE. 1851 TA Hulla
EII. 558 TB Aku

ISA 571 TA Virk
IE. 3989 P. Br. Union
II. 8741 P. Br. Dol
IEE. 3323 P. Br. Omega
IEI. 4613 P. Br. Melkart
IIE. Bichette P. Br.
III. 4580 P. Br. Quistinic

147, —, 154, —, 178, 20,5, —, I, 6, 6, 6. 30. XI 1950. a.

18038 TB HELGA

Kolh. „Uus Pere", Pärnu-Jaagupi raj. Halinga k/n. Punaraudjas, 20. IV 1945. a., Pärnu-Jaagupi raj.

EMA 8588 TB Miira
EE. Raudjas T mära
EI. 610 TB Maksu
EEE. Kindlaks määramata
EEI. Kindlaks määramata
EIE. T mära
EII. 91 T Maksim

ISA 781 TA Hallar
IE. 1817 TA Amata
II. 527 TA Hasavat
IEE. 962 T Martinica
IEI. 361 TA Amatöör
IIE. 1279 T Arika
III. 317 T Hingstar

160, —, 162, —, 189, 21, —, I, 6, 8, 6. 8. VI 1951. a.

18040 TB HELVA

Kolh. „Uus Pere", Pärnu-Jaagupi raj. Halinga k/n.
Ahkmust, 27. IV 1947. a., Pärnu-Jaagupi raj.

EMA 8588 TB Miira
EE. Raudjas T mära
EI. 610 TB Maksu
EEE. Kindlaks määramata
EEI. Kindlaks määramata
EIE. T mära
EII. 91 T Maksim

ISA 2292 TB Hats
IE. Leida raudjas T mära
II. 841 TA Hakk
IEE. Kindlaks määramata
IEI. Kindlaks määramata
IIE. 3168 TB Lilli
III. 348 T Halis

158, —, 162, —, 180, 19, —, II, 6, 3, 6. 8. VI 1951. a.

18042 TB LILLU

Kolh. „Uus Pere", Pärnu-Jaagupi raj. Halinga k/n.
Punaraudjas, 17. VI 1943. a., Pärnu-Jaagupi raj.

EMA Manna T mära
EE. Härta T mära
EI. 537 TA Muks
EEE. Kindlaks määramata
EEI. Kindlaks määramata
EIE. Selma must T mära
EII. 210 T Miks

ISA 757 TA Hasor
IE. Polma raudjas T mära
II. 527 TA Hasavat
IEE. Kindlaks määramata
IEI. Kindlaks määramata
IIE. 1279 T Arika
III. 317 T Hingstar

148, —, 157, —, 180, 19, —, II, 6, 5, 6. 8. VI 1951. a.

18044 TB HAARA

Kolh. „Uus Pere", Pärnu-Jaagupi raj. Halinga k/n.
Helekõrb, 10. V 1944. a., Pärnu-Jaagupi raj.

EMA Lillu T mära
EE. Minni T mära
EI. T täkk

ISA 317 T Hingstar
IE. 1284 T Maimu
II. 133 T Heldenknabe
IEE. 966 T Dunja
IEI. 62 T Movik
IIE. 1638 Tk Cabildo
III. 1543 Tk Heldenknabe

154, —, 157, —, 180, 19, —, II, 5, 3, 5. 8. VI 1951. a.

18046 TB HELLO

Kolh. „Uus Pere", Pärnu-Jaagupi raj. Halinga k/n.
Punakimmel, 10. V 1945. a., Pärnu-Jaagupi raj.

EMA 2157 TA Virgi
EE. 1752 TB Asta
EI. 571 TA Virk
EEE. 1007 T Viira
EEI. 64 T Arend
EIE. 3989 P. Br. Union
EII. 8741 P. Br. Dol

ISA 781 TA Hallar
IE. 1817 TA Amata
II. 527 TA Hasavat
IEE. 962 T Martinica
IEI. 361 TA Amatöör
IIE. 1279 T Arika
III. 317 T Hingstar

150, —, 157, —, 182, 19,5, —, I, 6, 5, 6. 8. VI 1951. a.

18048 TB ALLI

Kolh. „Uus Pere", Pärnu-Jaagupi raj. Halinga k/n.
Ahkmust, 20. VI 1944. a., Pärnu-Jaagupi raj.

EMA Lillu T mära
EE. Massa T mära
EI. T täkk

ISA 985 TA Arto
IE. Teeri T mära
II. 297 T Arut
IEE. Kindlaks määramata
IEI. Kindlaks määramata
IIE. 983 T Minni
III. 64 T Arend

154, —, 157, —, 182, 19,5, —, I, 5, 5, 5. 8. VI 1951. a.

18050 TB ASTI

Kolh. „Uus Pere", Pärnu-Jaagupi raj. Halinga k/n.
Kõrb, VI 1941. a., Pärnu-Jaagupi raj.

EMA Miila E mära
EE. E mära
EI. E täkk

ISA 985 TA Arto
IE. Teeri T mära
II. 297 T Arut
IEE. Kindlaks määramata
IEI. Kindlaks määramata
IIE. 983 T Minni
III. 64 T Arend

148, —, 156, —, 180, 19, —, II, 6, 3, 6. 8. VI 1951. a.

18052 TB HILLE

Kolh. „Uus Pere", Pärnu-Jaagupi raj. Halinga k/n.
Ahkmust, 10. V 1946. a., Pärnu-Jaagupi raj.

EMA Horna T mära
EE. Hilli T mära
EI. T täkk

ISA 2292 TB Hats
IE. Leida raudjas T mära
II. 841 TA Hakk
IEE. Kindlaks määramata
IEI. Kindlaks määramata
IIE. 3168 TB Lilli
III. 348 T Halis

152, —, 157, —, 182, 19, —, II, 4, 3, 4. 8. VI 1951. a.

18054 TB MALLA

Kolh. „Nõukogude Eesti", Pärnu-Jaagupi raj. Halinga k/.
Kõrb, 17. V 1945. a., Pärnu-Jaagupi raj.

EMA Helle T mära
EE. Miira T mära
EI. 651 TA Hangur
EEE. Kindlaks määramata
EEI. Kindlaks määramata
EIE. 1283 T Aade
EII. 317 T Hingstar

ISA 985 TA Arto
IE. Teeri T mära
II. 297 T Arut
IEI. Kindlaks määramata
IIE. 983 T Minni
III. 64 T Arend
IEE. Kindlaks määramata

154, —, 160, —, 180, 19, —, II, 6, 3, 5. 7. VI 1951. a.

18056 TB HAIDA

Kolh. „Nõukogude Eesti", Pärnu-Jaagupi raj. Halinga k/n.
Raudjas, 1. V 1946. a., Pärnu-Jaagupi raj.

EMA 12650 TB Hulda
EE. 1752 TB Asta
EI. 651 TA Hangur
EEE. 1007 T Viira
EEI. 64 T Arend
EIE. 1283 T Aade
EII. 317 T Hingstar

ISA 2116 TB Hants
IE. Miira kõrb T mära
II. 679 TA Hinkur
IEE. Kindlaks määramata
IEI. Kindlaks määramata
IIE. 1752 TB Asta
III. 317 T Hingstar

152, —, 157, —, 182, 19,5, —, I, 7, 5, 6. 7. VI 1951. a.

18058 TB HIIU

Kolh. „Nõukogude Eesti", Pärnu-Jaagupi raj. Halinga k/.
Kõrb, 17. VI 1942. a., —

EMA Ella T mära
EE. Maara T mära
EI. 297 T Arut
EEE. Kindlaks määramata
EEI. T täkk
EIE. 983 T Minni
EII. 64 T Arend

ISA 757 TA Hasor
IE. Polma raudjas T mära
II. 527 TA Hasavat
IEE. Kindlaks määramata
IEI. Kindlaks määramata
IIE. 1279 T Arika
III. 317 T Hingstar

150, —, 157, —, 180, 19, —, II, 6, 3, 6. 7. VI 1951. a.

18060 TB ARM

Kolh. „Nõukogude Eesti", Pärnu-Jaagupi raj. Halinga k/n.
Kõrb, 10. V 1944. a., —

EMA Ella T mära
EE. Nella T mära
EI. 297 T Arut
EEE. Pella kõrb T mära
EEI. T täkk
EIE. 983 T Minni
EII. 64 T Arend

ISA 985 TA Arto
IE. Teeri T mära
II. 297 T Arut
IEE. Kindlaks määramata
IEI. Kindlaks määramata
IIE. 983 T Minni
III. 64 T Arend

154, —, 157, —, 180, 20,5, —, II, 5, 3,5, 4. 7. VI 1951. a.

18062 TB AARA

Kolh. „Nõukogude Eesti", Pärnu-Jaagupi raj. Halinga k/n.
Kõrb, 24. V 1936. a., Pärnu-Jaagupi raj.

EMA Miira raudjas T mära
EE. Milla T mära
EI. 210 T Miks
EEE. Kindlaks määramata
EEI. Kindlaks määramata
EIE. 950 T Flicka
EII. 43 T Meinhard

ISA 297 T Arut
IE. 983 T Minni
II. 64 T Arend
IEE. 2057 Tk Dascha
IEI. 43 T Meinhard
IIE. 10365 I. Fr. Ota
III. 1053 I. Fr. Arthur

154, —, 160, —, 184, 21,5, —, I, 6, 6,5, 6. 7. VI 1951. a.

18064 TB HELME

Kolh. „Nõukogude Eesti", Pärnu-Jaagupi raj. Halinga k/n.
Kõrb, 17. V 1943. a., —

EMA Massa T mära
EE. Miira T mära
EI. T täkk
EEE. T mära
EEI. 210 T Miks
EIE. Kindlaks määramata
EII. Kindlaks määramata

ISA 757 TA Hasor
IE. Polma raudjas T mära
II. 527 TA Hasavat
IEE. Kindlaks määramata
IEI. Kindlaks määramata
IIE. 1279 T Arika
III. 317 T Hingstar

148, —, 157, —, 178, 19, —, II, 6, 3, 6. 7. VI 1951. a.
1950. a. 19. VI, punane, t., 2017 TB Marto 1274 TB Miku'lt

18066 TB AALI

Kolh. „Nõukogude Eesti", Pärnu-Jaagupi raj. Halinga k/n.
Kõrb, 17. V 1937. a., Pärnu-Jaagupi raj.

EMA Tella kõrb T mära
EE. Massa T mära
EI. T täkk

ISA 297 T Arut
IE. 983 T Minni
II. 64 T Arend
IEE. 2057 Tk Dascha
IEI. 43 T Meinhard
IIE. 10365 I. Fr. Ota
III. 1053 I. Fr. Arthur

152, —, 157, —, 178, 21, —, II, 5, 2,5, 4. 7. VI 1951. a.
1950. a. raudjas, t., 4450 TB Mark 2296 TB Miku'lt

18068 TB HIIRA

Kolh. „Nõukogude Eesti", Pärnu-Jaagupi raj. Halinga k/n.
—, 10. V 1950. a., Pärnu-Jaagupi raj.

EMA Miira T mära
EE. T mära
EI. 210 T Miks
EEE. Kindlaks määramata
EEI. Kindlaks määramata
EIE. 950 T Flicka
EII. 43 T Meinhard

ISA 651 TA Hangur
IE. 1283 T Aade
II. 317 T Hingstar
IEE. 967 T Malanja
IEI. 64 T Arend
IIE. 1284 T Maimu
III. 133 T Heldenknabe

153, —, 157, —, 180, 19,5, —, II, 4, 3,5, 4. 8. VI 1951. a.
1950. a. 20. V, punaraudjas, t., 2027 TB Miki 1274 TB Miku'lt

---

18070 TB ULLI

Kolh. „Nõukogude Eesti", Pärnu-Jaagupi raj. Halinga k/n.
Tumeraudjas 10. V 1947. a., Pärnu-Jaagupi raj.

EMA Hiira T mära
EE. Miira T mära
EI. 651 TA Hangur
EEE. Kindlaks määramata
EEI. 210 T Miks
EIE. 1283 T Aade
EII. 317 T Hingstar

ISA 1231 TA Urvas
IE. 2165 TA Heldi
II. 573 TA Uhke
IEE. Kindlaks määramata
IEI. 355 TA Hasso
IIE. Deroute P. Br.
III. 11390 P. Br. Guichen

152, —, 157, —, 182, 20, —, I, 6, 5,5, 5. 7. VI 1951. a.

18072 TB HÄRTU

Kolh. „Nõukogude Eesti", Pärnu-Jaagupi raj. Halinga k/n.
Raudjas, 10. VI 1946. a., —

EMA Holla T mära
EE. Kindlaks määramata
EI. Kindlaks määramata

ISA T täkk

150, —, 154, —, 182, 19,5, —, I, 6, 5, 5. 7. VI 1951. a.

18074 TB MADE

Kolh. „Nõukogude Eesti", Pärnu-Jaagupi raj. Halinga k/n.
Raudjas, 11. V 1943. a., Pärnu-Jaagupi raj.

EMA T mära

ISA T täkk

154, —, 157, —, 187, 19,5, —, I, 6, 5, 5. 7. VI 1951. a.

18076 TB HIKS

Kolh. „Võit", Pärnu-Jaagupi raj. Velise k/n.
Raudjas, 19. V 1946. a., —

EMA Selma T mära
EE. Massa T mära
EI. 315 T Harley
EEE. Kindlaks määramata
EEI. Kindlaks määramata
EIE. 1283 T Aade
EII. 133 T Heldenknabe

ISA 317 T Hingstar
IE. 1284 T Maimu
II. 133 T Heldenknabe
IEE. 966 T Dunja
IEI. 62 T Movik
IIE. 1638 Tk Cabildo
III. 1543 Tk Heldenknabe

152, —, 162, —, 182, 21,5, —, II, 4, 4, 6. 4. VIII 1951. a.

18078 TB HIIRA

Kolh. „Võit", Pärnu-Jaagupi raj. Velise k/n.
Raudjas, 18. V 1943. a., —

EMA Veera T mära
EE. Manna T mära
EI. T täkk
EEE. Maara T mära
EEI. 210 T Miks
EIE. Kindlaks määramata
EII. Kindlaks määramata

ISA 317 T Hingstar
IE. 1284 T Maimu
II. 133 T Heldenknabe
IEE. 966 T Dunja
IEI. 62 T Movik
IIE. 1638 Tk Cabildo
III. 1543 Tk Heldenknabe

154, —, 158, —, 185, 20, —, eliit, 7, 6, 7. 4. VI 1951. a.

18080 TB HILVI

Kolh. „Võit", Pärnu-Jaagupi raj. Velise k/n.
Punane, 10. V 1946. a., —

EMA Hassa T mära
EE. Malla T mära
EI. T täkk

ISA 317 T Hingstar
IE. 1284 T Maimu
II. 133 T Heldenknabe
IEE. 966 T Dunja
IEI. 62 T Movik
IIE. 1638 Tk Cabildo
III. 1543 Tk Heldenknabe

148, —, 158, —, 182, 19,5, —, II, 7, 3,5, 8. 4. VI 1951. a.

18082 TB HELMA

Kolh. „Võit", Pärnu-Jaagupi raj. Velise k/n.
Raudjas, 18. V 1940. a., —

EMA Manna T mära
EE. Kõrb T mära
EI. 89 T Attila
EEE. Pella T mära
EEI. T täkk
EIE. Karmen
EII. Kino H

ISA 315 T Harley
IE. 1283 T Aade
II. 133 T Heldenknabe
IEE. 967 T Malanja
IEI. 64 T Arend
IIE. 1638 Tk Cabildo
III. 1543 Tk Heldenknabe

160, —, 162, —, 190, 20,5, —, eliit, 7, 7, 7. 4. VI 1951. a.

18084 TB UMBA

Kolh. „Võit", Pärnu-Jaagupi raj. Velise k/n.
Punane, 10. V 1947. a., Pärnu-Jaagupi raj.

EMA Kõrb T mära
EE. Helma T mära
EI. 210 T Miks
EEE. Tella kõrb T mära
EEI. T täkk
EIE. 950 T Flicka
EII. 43 T Meinhard

ISA 1183 TA Uksu
IE. 2373 TA Horma
II. 573 TA Uhke
IEE. Hepsi T mära
IEI. 317 T Hingstar
IIE. Deroute P. Br.
III. 11390 P. Br. Guichen

149, —, 154, —, 180, 19, —, II, 5, 3, 4. 4. VI 1951. a.

18086 TB ULLI

Kolh. „Võit", Pärnu-Jaagupi raj. Velise k/n.
Raudjas, 17. VI 1947. a., —

EMA 2233 TA Tiksa
EE. Lilli kõrb T mära
EI. 575 TA Tugev
EEE. Maara T mära
EEI. 898 TB Harry-Blokk
EIE. 7425 P. Br. Belle
EII. 11390 P. Br. Guichen

ISA 1183 TA Uksu
IE. 2373 TA Horma
II. 573 TA Uhke
IEE. Hepsi T mära
IEI. 317 T Hingstar
IIE. Deroute P. Br.
III. 11390 P. Br. Guichen

158, —, 162, —, 192, 21,5, —, eliit, 9, 9, 8. 4. VI 1951. a.

18088 TB ULLI

Kolh. „Võit", Pärnu-Jaagupi raj. Velise k/n.
Raudjas, 17. V 1947. a., —

EMA Miira T mära
EE. Selma T mära
EI. 537 TA Muks
EEE. Manna T mära
EEI. Kindlaks määramata
EIE. Selma must T mära
EII. 210 T Miks

ISA 1183 TA Uksu
IE. 2373 TA Horma
II. 573 TA Uhke
IEE. Hepsi T mära
IEI. 317 T Hingstar
IIE. Deroute P. Br.
III. 11390 P. Br. Guichen

151, —, 159, —, 180, 19,5, —, II, 6, 3,5, 6. 4. VI 1951. a.

18090 TB MILLU

Kolh. „Võit", Pärnu-Jaagupi raj. Velise k/n.
Must, 19. V 1943. a., —

EMA Miira T mära
EE. Tella T mära
EI. 210 T Miks
EEE. T mära
EEI. 133 T Heldenknabe
EIE. 950 T Flicka
EII. 43 T Meinhard

ISA 537 TA Muks
IE. Selma must T mära
II. 210 T Miks
IEE. Kindlaks määramata
IEI. Kindlaks määramata
IIE. 950 T Flicka
III. 43 T Meinhard

154 —, 158, —, 184, 19,5, —, I, 7, 5, 7. 4. VI 1951. a.

18092 TB RIKSA

Kolh. „Võit", Pärnu-Jaagupi raj. Velise k/n.
Raudjas, 17. V 1941. a., —

EMA Hesku T mära
EE. Massa T mära
EI. T täkk

ISA 886 TB Riksi
IE. Giku T mära
II. 108 T Juku
IEE. T mära
IEI. Giino imp.
IIE. Raudjas T mära
III. 1543 Tk Heldenknabe

154, —, 158, —, 184, 20,5, —, I, 6, 6,5, 7. 4. VI 1951. a.

18094 TB RUTTI

Kolh. „Võit", Pärnu-Jaagupi raj. Velise k/n.
Raudjas 12. VI 1945. a., —

EMA Hiira T mära
EE. Veera T mära
EI. 317 T Hingstar
EEE. Kindlaks määramata
EEI. Kindlaks määramata
EIE. 1284 T Maimu
EII. 133 T Heldenknabe

ISA 886 TB Riksi
IE. Giku T mära
II. 108 T Juku
IEE. T mära
IEI. Giino imp.
IIE. Raudjas T mära
III. 1543 Tk Heldenknabe

152, —, 157, —, 182, 19,5, —, I, 6, 5, 6. 4. VI 1951. a.

18096 TB UULI

Kolh. „Vabadus", Pärnu-Jaagupi raj. Vigala k/n.
Punaraudjas, 17. V 1947. a., Pärnu-Jaagupi raj.

EMA Lemmi E mära
EE. Meeri E mära
EI. 23 E Lari
EEE. E mära
EEI. E täkk
EIE. 362 E Liinu
EII. 366 E Veiko
ISA 1123 TA Uhkus
IE. 2314 TB Hati
II. 573 TA Uhke
IEE. 1531 TA Harita
IEI. 317 T Hingstar
IIE. Deroute P. Br.
III. 11390 P. Br. Guichen

148, —, 157, —, 180, 19, —, II, 7, 3, 7. 10. VI 1951. a.

18098 TB HELMA

Kolh. „Vabadus", Pärnu-Jaagupi raj. Vigala k/n.
Kõrb, 10. VII 1946. a., Pärnu-Jaagupi raj.

EMA Selma T mära
EE. Miira kõrb T mära
EI. 837 TA Pello
EEE. Kindlaks määramata
EEI. Kindlaks määramata
EIE. Salme T mära
EII. 623 TA Piki
ISA 910 TB Hansur
IE. Nelli kõrb T mära
II. 348 T Halis
IEE. Lonny E mära
IEI. Merry-Medi NR
IIE. 978 T Milla
III. 42 T Harun

154, —, 161, —, 182, 21, —, I, 6, 5,5, 6. 10. VI 1951. a.
1950. a. 17. VI, punane, m., 5051 TB Virti 4278 TB Vahur'ilt
20. X 1955. a. Vigalas, veo- ja sõiduvõistlustel XXXI koht
2000 m veos aeg 18.37.0
2000 m sõidus aeg 6.59.1
kaugusveos 413 m

18100 TB PAALI

Kolh. „Vabadus", Pärnu-Jaagupi raj. Vigala k/n.
Kõrb, 10. V 1944. a., Pärnu-Jaagupi raj.

EMA Herta T mära
EE. Miira T mära
EI. T täkk
EEE. Kindlaks määramata
EEI. 210 T Miks
EIE. Kindlaks määramata
EII. Kindlaks määramata
ISA 837 TA Pello
IE. Salme T mära
II. 623 TA Piki
IEE. Kindlaks määramata
IEI. Kindlaks määramata
IIE. Must T mära
III. 270 T Joonas

153, —, 161, —, 188, 19,5, —, I, 6, 5, 6. 10. VI 1951. a.

18102 TB HOLLA

Kolh. „Vabadus", Pärnu-Jaagupi raj. Vigala k/n.
Kõrb, 17. VI 1932. a., Pärnu-Jaagupi raj.

EMA Lilli T mära
EE. 559 E Berta
EI. Kindlaks määramata
EEE. Kindlaks määramata
EEI. 96 E Aadu
ISA 910 TB Hansur
IE. Nelli kõrb T mära
II. 348 T Halis
IEE. Lonny E mära
IEI. Merry-Medi NR
IIE. 978 T Milla
III. 42 T Harun

161, —, 171, —, 191, 21, —, I, 5, 8, 5. 10. VI 1951. a.

18104 TB HELLE

Kolh. „Vabadus", Pärnu-Jaagupi raj. Vigala k/n.
Kõrb, 30. VI 948. a., Pärnu-Jaagupi raj.

EMA 2447 TA Hilda
EE. Must T mära
EI. 625 TA Halik
EEE. Kõrb T mära
EEI. 210 T Miks
EIE. Massa kõrb T mära
EII. 348 T Halis

ISA 910 TB Hansur
IE. Nelli kõrb T mära
II. 348 T Halis
IEE. Lonny E mära
IEI. Merry-Medi NR
IIE. 978 T Milla
III. 42 T Harun

152, —, 160, —, 179, 19, —, II, 6, 3, 6. 10. VI 1951. a.

18106 TB HELLA

Kolh. „Vabadus", Pärnu-Jaagupi raj. Vigala k/n.
Kõrb, 17. VI 1945. a., Pärnu-Jaagupi raj.

EMA Leili T mära
EE. Lilli kõrb T mära
EI. 91 E Luks
EEE. E mära
EEI. T täkk
EIE. E mära
EII. 72 E Lari

ISA 910 TB Hansur
IE. Nelli kõrb T mära
II. 348 T Halis
IEE. Lonny E mära
IEI. Merry-Medi NR
IIE. 978 T Milla
III. 42 T Harun

158, —, 162, —, 185, 20,5, —, I, 5, —, 5. 10. VI 1951. a.

18108 TB HAIDA

Kolh. „Vabadus", Pärnu-Jaagupi raj. Vigala k/n.
Kõrb, 10. VI 1945. a., Pärnu-Jaagupi raj.

EMA Nelli kõrb T mära
EE. Punane T mära
EI. Kindlaks määramata

ISA 910 TB Hansur
IE. Nelli kõrb T mära
II. 348 T Halis
IEE. Lonny E mära
IEI. Merry-Medi NR
IIE. 978 T Milla
III. 42 T Harun

162, —, 167, —, 194, 21, —, I, 6, —, 6. 10. VI 1951. a.

18110 TB TOORA

Kolh. „Vabadus", Pärnu-Jaagupi raj. Vigala k/n.
Punane, 17. V 1945. a., —

EMA Maara T mära
EE. Maija T mära
EI. 569 TA Sammur
EEE. Maara T mära
EEI. 108 T Juku
EIE. Epase P. Br.
EII. 5908 P. Br. Vidangeur

ISA 1033 TA Tannur
IE. 1743 TA Anga
II. 575 TA Tugev
IEE. 1284 T Maimu
IEI. 64 T Arend
IIE. 7425 P. Br. Belle
III. 11390 P. Br. Guichen

156, —, 159, —, 180, 19, —, II, 7, 3, 6. 10. VI 1951. a.

18112 TB TELLA

Kolh. „Vabadus", Pärnu-Jaagupi raj. Vigala k/n.
Kõrb, 1. V 1946. a., —

EMA Hallis T mära
EE. Holla T mära
EI. 641 TA Honti
EEE. Kindlaks määramata
EEI. T täkk
EIE. Miira kõrb T mära
EII. 348 T Halis

ISA 1033 TA Tannur
IE. 1743 TA Anga
II. 575 TA Tugev
IEE. 1284 T Maimu
IEI. 64 T Arend
IIE. 7425 P. Br. Belle
III. 11390 P. Br. Guichen

159, —, 165, —, 188, 21, —, I, 6, 8, 6. 9. VI 1951. a.

18114 TB SAARA

Kolh. „Vabadus", Pärnu-Jaagupi raj. Vigala k/n.
Punane, 18. V 1945. a., —

EMA Maja T mära
EE. Maara T mära
EI. 108 T Juku
EEE. Kindlaks määramata
EEI. 210 T Miks
EIE. Raudjas T mära
EII. 1543 Tk Heldenknabe

ISA 987 TA Sannur
IE. 2465 TA Horli
II. 569 TA Sammur
IEE. Punane T mära
IEI. 304 T Huku
IIE. Epase P. Br.
III. 5908 P. Br. Vidangeur

154, —, 164, —, 188, 20,5, —, eliit, 7, 7, 7. 10. VI 1951. a.
1951. a. 1. V, heleraudjas, m., 5779 TB Hulta 1289 TA Huku'lt

---

18116 TB SIIRI

Kolh. „Vabadus", Pärnu-Jaagupi raj. Vigala k/n.
Kõrb, 10. V 1945. a., —

EMA Minni T mära
EE. Kõrb T mära
EI. 616 TB Mikifer
EEE. T mära
EEI. Kindlaks määramata
EIE. T mära
EII. 210 T Miks

ISA 569 TA Sammur
IE. Epase P. Br.
II. 5908 P. Br. Vidangeur
IEE. Bergere
IEI. Plougouven
IIE. Grais'ilt
III. Rossignol

150, —, 159, —, 182, 19,5, —, I, 6, 5, 6. 10. VI 1951. a.
1951. a. 30. V, punaraudjas, m., 6807 TB Lillu 1407 TA Lootus'elt

18118 TB HALVI

Kolh. „Vabadus", Pärnu-Jaagupi raj. Vigala k/n.
Punane, 17. V 1941. a., —

EMA Manna T mära
EE. Manna T mära
EI. 616 TB Mikifer
EEE. Miira T mära
EEI. T täkk
EIE. T mära
EII. 210 T Miks
ISA 801 TA Haril
IE. Mirti kõrb T mära
II. 625 TA Halik
IEE. Herta raudjas T mära
IEI. 210 T Miks
IIE. Massa mustjaskõrb T mära
III. 348 T Halis

148, —, 157, —, 178, 19, —, II, 6, 3, 6. 9. VI 1951. a.
1948. a. punane, m., 5685 TB Leidi 859 TA Lunar'ilt
25. IX 1952. a. Vigalas, veo- ja sõiduvõistlustel
2000 m veos aeg 17.14.0
2000 m sõidus aeg 6.37.7
kaugusveos 598 m
27. IX 1953. a. Vigalas, veo- ja sõiduvõistlustel
2000 m veos aeg 17.42.8
2000 m sõidus aeg 6.43.8
kaugusveos 1232 m
11. IX 1954. a. Vigalas, veo- ja sõiduvõistlustel I koht
2000 m veos aeg 16.09.4
2000 m sõidus aeg 5.35.8
kaugusveos 266 m
14. XII 1954. a. Vigalas, veo- ja sõiduvõistlustel I koht
2000 m veos aeg 14.13.0
2000 m sõidus aeg 6.59.0

18120 TB HALGI

Kolh. „Vabadus", Pärnu-Jaagupi raj. Vigala k/n.
Helekõrb, 1. V 1946. a., —

EMA Milla T mära
EE. Olla T mära
EI. 641 TA Honti
EEE. Marta T mära
EEI. Osman T täkk
EIE. Miira kõrb T mära
EII. 348 T Halis
ISA 801 TA Haril
IE. Mirti kõrb T mära
II. 625 TA Halik
IEE. Herta raudjas T mära
IEI. 210 T Miks
IIE. Massa mustjaskõrb T mära
III. 348 T Halis

155, —, 159, —, 182, 20,5, —, I, 6, 5,5, 6. 10. VI 1951. a.

18122 TB LOOLA

Kolh. „Vabadus", Pärnu-Jaagupi raj. Vigala k/n.
Punane, 10. VI 1940. a., Pärnu-Jaagupi raj.

EMA Miira T mära
EE. Massa kõrb T mära
EI. 210 T Miks
EEE. Kindlaks määramata
EEI. Kindlaks määramata
EIE. 950 T Flicka
EII. 43 T Meinhard
ISA 801 TA Haril
IE. Mirti kõrb T mära
II. 625 TA Halik
IEE. Herta raudjas T mära
IEI. 210 T Miks
IIE. Massa mustjaskõrb T mära
III. 348 T Halis

152, —, 156, —, 184, 21, —, I, 6, 6,5, 6. 9. VI 1951. a.
1951. a. 20. IV, punane, t., Uklar 2471 TB 1499 TA Unar'ilt

18124 TB MAARA

Kolh. „Vabadus", Pärnu-Jaagupi raj. Vigala k/n.
Kõrb, —, Pärnu-Jaagupi raj.

EMA T māra
ISA 987 TA Sannur
IE. 2465 TA Horli
II. 569 TA Sammur
IEE. Punane T māra
IEI. 304 T Huku
IIE. Epase P. Br.
III. 5908 P. Br. Vidangeur

158, —, 168, —, 196, 21, —, I, 6, 8, 7. 10. VI 1951. a.

18126 TB HAALI

Kolh. „Vabadus", Pärnu-Jaagupi raj. Vigala k/n.
Kõrb, 1940. a., Pärnu-Jaagupi raj.

EMA Maara T māra
EE. Pelli T māra
EI. 210 T Miks
EEE. Kindlaks määramata
EEI. Kindlaks määramata
EIE. 950 T Flicka
EII. 43 T Meinhard
ISA 910 TB Hansur
IE. Nelli kõrb T māra
II. 348 T Halis
IEE. Lonny E māra
IEI. Merry-Medi NR
IIE. 978 T Milla
III. 42 T Harun

151, —, 154. —, 184, 20, —, I, 5, 5,5, 5. 10. VI 1951. a.

18128 TB HAARA

Kolh. „Vabadus", Pärnu-Jaagupi raj. Vigala k/n.
Kõrb, 17. V 1936. a., Pärnu-Jaagupi raj.

EMA Manna T māra
EE. Tella T māra
EI. 210 T Miks
EEE. Ella T māra
EEI. T täkk
EIE. 950 T Flicka
EII. 43 T Meinhard
ISA 625 TA Halik
IE. Massa mustjaskõrb T māra
II. 348 T Halis
IEE. Kindlaks määramata
IEI. Kindlaks määramata
IIE. 978 T Milla
III. 42 T Harun

154, —, 159, —, 188, 20, —, I, 5, 6, 5. 10. VI 1951. a.
1951. a. 30. V, punane, t., 2469 TB Väärik 4278 TB Vahur'ilt

18130 TB MAARA

Kolh. „Vabadus", Pärnu-Jaagupi raj. Vigala k/n.
Kõrb, 18. V 1940. a., —

EMA Manna T māra
EE. Tella T māra
EI. 210 T Miks
EEE. Kindlaks määramata
EEI. Kindlaks määramata
EIE. 950 T Flicka
EII. 43 T Meinhard
ISA T täkk

148, —, 157, —, 186, 19, —, II, 5, 3, 5. 10. VI 1951. a.

18132 TB NOORA

Kolh. „Vabadus", Pärnu-Jaagupi raj. Vigala k/n.
Punane, 11. VI 1944. a., —

EMA Maara T mära
EE. Miira T mära
EI. T täkk

ISA 751 TA Havar
IE. Maara T mära
II. 356 TB Havai
IEE. Kindlaks määramata
IEI. Kindlaks määramata
IIE. 1281 T Telma
III. 133 T Heldenknabe

150, —, 158, —, 182, 20, —, II, 5, 5, 4. 10. VI 1951. a.

18134 TB LENDA

Kolh. „Vabadus", Pärnu-Jaagupi raj. Vigala k/n.
Punane, 30. VII 1948. a., Pärnu-Jaagupi raj.

EMA 11796 TB Helve
EE. 631 E Leida
EI. 910 TB Hansur
EEE. E mära
EEI. 23 E Lari
EIE. Nelli kõrb T mära
EII. 348 T Halis

ISA 859 TA Lunar
IE. 986 T Hoiva
II. 649 TA Loots
IEE. 974 T Dame
IEI. 1543 Tk Heldenknabe
IIE. 16019 P. Br. Joyense
III. 14213 P. Br. Intact

150, —, 154, —, 176, 19, —, II, 7, 3, 7. 10. VI 1951. a.

18136 TB VANDA

Kolh. „Vabadus", Pärnu-Jaagupi raj. Vigala k/n.
Kõrb, 30. VII 1948. a., Pärnu-Jaagupi raj.

EMA 3987 TA Helli
EE. Must T mära
EI. 910 TB Hansur
EEE. Raudjas T mära
EEI. 210 T Miks
EIE. Nelli T mära
EII. 348 T Halis

ISA 1207 TA Vahur
IE. 1845 TA Gadi
II. 571 TA Virk
IEE. 852 T Tipsi
IEI. 240 T Grant
IIE. 3989 P. Br. Union
III. 8741 P. Br. Dol

151. —, 157, —, 182, 20, —, I, 7, 5,5, 7. 10. VI 1951. a.

18138 TB HERTA

Türi Põllumajandustehnikumi õppemajand, Türi raj. Türi k/n.
Kõrb, 5. IV 1947. a., Türi raj.

EMA Tots kõrb T mära
EE. Milla T mära
EI. 305 T Toivo
EEE. T mära
EEI. T täkk
EIE. 977 T Maali
EII. 63 T Tello

ISA 1906 TB Haksur
IE. 1533 TA Hesta
II. 129 T Hasmo
IEE. 965 T Hestia
IEI. 42 T Harun
IIE. 957 T Waldfrau
III. 1649 Tk Hyperion

I kl. 6. I 1951. a.
27. VIII 1948. a. Paides, näitusel III auhind

18140 TB HIRKA

Türi Põllumajandustehnikumi õppemajand, Türi raj. Türi k/n.
Kõrb, 27. V 1947. a., Türi raj.

EMA Extra kõrb T mära
EE. Malli kõrb T mära
EI. Raudjas T täkk

ISA 1906 TB Haksur
IE. 1533 TA Hesta
II. 129 T Hasmo
IEE. 965 T Hestia
IEI. 42 T Harun
IIE. 957 T Waldfrau
III. 1649 Tk Hyperion

158, —, 158, —, 183, 20,5, —, I, 6, 6, 6. 6. I 1951. a.

18142 TB HINNI

Türi Põllumajandustehnikumi õppemajand, Türi raj. Türi k/n.
Punaraudjas, 27. III 1946. a., Türi raj.

EMA Tango raudjas T mära
EE. Heli punaraudjas T mära
EI. 305 T Toivo
EEE. Massa raudjas T mära
EEI. Kindlaks määramata
EIE. 977 T Maali
EII. 63 T Tello

ISA 1906 TB Haksur
IE. 1533 TA Hesta
II. 129 T Hasmo
IEE. 965 T Hestia
IEI. 42 T Harun
IIE. 957 T Waldfrau
III. 1649 Tk Hyperion

155, —, 156, —, 189, 19,5, —, I, 7, 5, 7. 6. I 1951. a.

18144 TB HULDA

Türi Põllumajandustehnikumi õppemajand, Türi raj. Türi k/n.
Punaraudjas, 10. V 1948. a., Türi raj.

EMA Dooni T mära
EE. T mära
EI. T täkk

ISA 1906 TB Haksur
IE. 1533 TA Hesta
II. 129 T Hasmo
IEE. 965 T Hestia
IEI. 42 T Harun
IIE. 957 T Waldfrau
III. 1649 Tk Hyperion

149, —, 154, —, 181, 20, —, I, 7, 5,5, 7. 6. I 1951. a.

18146 TB GAADI

Tõrva raj.
Kõrb, 28. III 1946. a., Tõrva raj.

EMA Miira T mära
EE. Maara, kõrb T mära
EI. 1322 TB Možna
EEE. Toora T mära
EEI. T täkk
EIE. Tella punane T mära
EII. 552 TB Miki

ISA 354 TB Gandhi
IE. 984 T Maiju
II. 261 T Granit
IEE. 1864 Tk Dolde
IEI. 43 T Meinhard
IIE. Noora hall T mära
III. 1755 Tk Hausierer

157, —, 158, —, 190, 19,5, —, I, 6, 5,5, 6. 20. VI 1951. a.

18148 TB ULLE

Olustvere Põllumajandustehnikumi õppemajand, Suure-Jaani raj. Olustvere k/n. Punane, 7. IV 1949. a., Suure-Jaani raj.

EMA Maali T mära
EE. Halli raudjas T mära
EI. 750 TB Mürts
EEE. Maara T mära
EEI. T täkk
EIE. 268 E Elsa
EII. 178 T Murak

ISA 1123 TA Uhkus
IE. 2314 TB Hati
II. 573 TA Uhke
IEE. 1531 TA Harita
IEI. 317 T Hingstar
IIE. Deroute P. Br.
III. 11390 P. Br. Guichen

151, —, 154, —, 178, 19,5, —, II, 5, 2, 4. 21. VI 1951. a.

18150 TB HIISI

Kuremaa Loomakasvatustehnikumi õppemajand, Jõgeva raj. Palamuse k/n. Kõrb, 1948. a., Jõgeva raj.

EMA 12018 TB Hilja
EE. Meeri kõrb T mära
EI. 703 TA Haldur
EEE. Kindlaks määramata
EEI. Kindlaks määramata
EIE. 1391 T Harina
EII. 405 TA Haidar

ISA 1978 TB Hergo
IE. 2224 TB Gonda
II. 584 TB Hernes
IEE. Manna võik T mära
IEI. 261 T Granit
IIE. 958 T Walhalla
III. 42 T Harun

157, —, 158, —, 182, 21, —, I, 7, 6,5, 7. 13. III 1951. a.

18152 TB HILMI

Kuremaa Loomakasvatustehnikumi õppemajand, Jõgeva raj. Palamuse k/n. Punane, 12. VI 1948. a., Jõgeva raj.

EMA Baikal T mära
EE. T mära
EI. T täkk

ISA 1978 TB Hergo
IE. 2224 TB Gonda
II. 584 TB Hernes
IEE. Manna võik T mära
IEI. 261 T Granit
IIE. 958 T Walhalla
III. 42 T Harun

153, —, 162, —, 186, 20, —, I, 7, 7, 7. 13. III 1951. a.

18154 TB HELJU

Kuremaa Loomakasvatustehnikumi õppemajand, Jõgeva raj. Palamuse k/n. Kõrb, 10. VIII 1948. a., Jõgeva raj.

EMA Kena T mära
EE. T mära
EI. T täkk

ISA 1978 TB Hergo
IE. 2224 TB Gonda
II. 584 TB Hernes
IEE. Manna võik T mära
IEI. 261 T Granit
IIE. 958 T Walhalla
III. 42 T Harun

146, — 153, 176, 19. —, II, 6, 3, 6. 13. III 1951. a.

18156 TB GAIDO

Kolh. „Lembitu", Pärnu-Jaagupi raj. Halinga k/n.
Punane, 14. V 1946. a., —

EMA Surka T mära
EE. Miira raudjas T mära
EI. Kindlaks määramata

ISA 824 TB Galdi
IE. 1045 T Alma
II. 363 TA Garibaldi
IEE. Kindlaks määramata
IEI. T täkk
IIE. 1201 T Mella
III. 240 T Grant

155, —, 159, 184, 21, —, I, 6, 6,5, 6. 18. I 1951. a.

18158 TB UHKU

Kolh. „Lembitu", Pärnu-Jaagupi raj. Halinga k/n.
Punaraudjas, VIII 1945. a., Pärnu-Jaagupi raj.

EMA T mära

ISA 1123 TA Uhkus
IE. 2314 TB Hati
II. 573 TA Uhke
IEE. 1531 TA Harita
IEI. 317 T Hingstar
IIE. Deroute P. Br.
III. 11390 P. Br. Guichen

153, —, 163, —, 188, 21, —, I, 7, 6,5, 7. 18. I 1951. a.
1950. a. I. V, raudjas, m., 20468 TB Uba 1181 TA Uhtar'ilt

18160 TB HELTA

Märjamaa raj.
Punane, 22. IV 1947. a., —

EMA 3494 TB Taie
EE. Giira punane T mära
EI. 539 TA Tallo-Vilu
EEE. Milla kõrb T mära
EEI. 318 T Gotho
EIE. Elli kõrb T mära
EII. 63 T Tello

ISA 693 TA Helduk
IE. Veera punane T mära
II. 348 T Halis
IEE. Kindlaks määramata
IEI. Kindlaks määramata
IIE. 978 T Milla
III. 42 T Harun

152, —, 156, —, 184, 19, —, I, 5, 5, 7. 17. XII 1950. a.

18162 TB VIIRE

Märjamaa raj.
Punakimmel, 14. V 1946. a., —

EMA 12854 TB Holla
EE. Maara raudjas T mära
EI. 697 TA Humal
EEE. Raudjas T mära
EEI. T täkk
EIE. Helka raudjas T mära
EII. 348 T Halis

ISA 1147 TA Vahar
IE. 1253 TA Jallo
II. 571 TA Virk
IEE. Kõrb T mära
IEI. 108 T Juku
IIE. 3989 P. Br. Union
III. 8741 P. Br. Dol

150, —, 154, —, 184, 20, —, I, 7, 5,5, 7. 16. XII 1950. a.

18164 TB VIIRA

Märjamaa raj.
Punakimmel, 1946. a., —

EMA 3181 TA Silli
EE. Lilli kõrb T mära
EI. 569 TA Sammur
EEE. Tilli kõrb T mära
EEI. 348 T Halis
EIE. Epase P. Br.
EII. 5908 P. Br. Vidangeur

ISA 1147 TA Vahar
IE. 1253 TA Jallo
II. 571 TA Virk
IEE. Kõrb T mära
IEI. 108 T Juku
IIE. 3989 P. Br. Union
III. 8741 P. Br. Dol

154, —, 156, —, 184, 19,5, —, I, 6, 5, 7. 16. XII 1950. a.

18166 TB URBA

Märjamaa raj.
Raudjas, 1947. a. Märjamaa raj.

EMA 3173 TA Hube
EE. Mirta T mära
EI. 697 TA Humal
EEE. Milla T mära
EEI. T täkk
EIE. Raudjas T mära
EII. 348 T Halis

ISA 1183 TA Uksu
IE. 2373 TA Horma
II. 573 TA Uhke
IEE. Hepsi T mära
IEI. 317 T Hingstar
IIE. Deroute P. Br.
III. 11390 P. Br. Guichen

156, —, 157, —, 190, 21, —, eliit, 7, 8, 7. 16. XII 1950. a.

18168 TB HILLU

Märjamaa raj.
Punane, 1944. a., —

EMA Maie punane T mära
EE. Punane T mära
EI. 348 T Halis
EEE. Kindlaks määramata
EEI. Kindlaks määramata
EIE. 978 T Milla
EII. 42 T Harun

ISA 693 TA Helduk
IE. Veera punane T mära
II. 348 T Halis
IEE. Kindlaks määramata
IEI. Kindlaks määramata
IIE. 978 T Milla
III. 42 T Harun

151, —, 154, —, 184, 20, —, I, 6, 5, 6. 16. XII 1950. a.

18170 TB HINDO

Märjamaa raj.
Kõrb, V 1944. a., —

EMA Tuuna kõrb T mära
EE. Miira raudjas T mära
EI. 839 TA Tarmo
EEE. Kõrb T mära
EEI. 348 T Halis
EIE. 19688 TB Laura
EII. 575 TA Tugev

ISA 769 TA Halur
IE. Nelli raudjas T mära
II. 348 T Halis
IEE. Maara kõrb T mära
IEI. 108 T Juku
IIE. 978 T Milla
III. 42 T Harun

162, —, 164, —, 194, 21, —, eliit, 7, 7, 7. 16. XII 1950. a.

18172 TB TOORA

Märjamaa raj.
Must, 1945. a., —

EMA Hetti raudjas T mära
EE. Miira raudjas T mära
EI. 348 T Halis
EEE. Kindlaks määramata
EEI. Kindlaks määramata
EIE. 978 T Milla
EII. 42 T Harun

ISA 1033 TA Tannur
IE. 1743 TA Anga
II. 575 TA Tugev
IEE. 1284 T Maimu
IEI 64 T Arend
IIE. 7425 P. Br. Belle
III. 11390 P. Br. Guichen

147, —, 151, —, 183, 21, —, II, 6, 3, 6, 10. I 1951. a.

18174 TB HEERA

Märjamaa raj.
Kõrb, 1944. a., —

EMA 3185 TA Tella
EE. Miira must T mära
EI. 608 TB Tull
EEE. Kindlaks määramata
EEI. Kindlaks määramata
EIE. Kindlaks määramata
EII. 63 T Tello

ISA 353 TA Henkel
IE. 1285 T Aade
II. 42 T Harun
IEE. 967 T Malanja
IEI. 64 T Arend
IIE. 1167 Tk. Olikas
III. Hetman

148, —, 154, —, 187, 19, —, II, 6, 3, 6, 11. I 1951. a.

18176 TB HOLLA

Märjamaa raj.
Tumekõrb, 10. V 1944. a., —

EMA 8606 TB Mannu
EE. Selma kõrb T mära
EI. 284 T Montebello
EEE. T mära
EEI. T täkk
EIE. 367 T Gudrun
EII. 72 T Mars

ISA 315 T Harley
IE. 1283 T Aade
II. 133 T Heldenknabe
IEE. 967 T Malanja
IEI. 64 T Arend
IIE. 1638 Tk Cabildo
III. 1543 Tk Heldenknabe

155, —, 161, —, 197, 20,5, —, I, 7, 7,5, 7. 11. I 1951. a.

18178 TB LONNI

Märjamaa raj.
Punane, 10. V 1948. a., —

EMA 12448 TB Hello
EE. Kõrb T mära
EI. 769 TA Halur
EEE. Toksi raudjas T mära
EEI. 441 TA Muki
EIE. Nelli raudjas T mära
EII. 348 T Halis

ISA 859 TA Lunar
IE. 986 T Hoiva
II. 649 TA Loots
IEE. 974 T Dame
IEI. 1543 Tk. Heldenknabe
IIE. 16019 P. Br. Joyense
III. 14213 P. Br. Intact

156, —, 158, —, 176, 20, —, I, 7, 6,5, 7. 11. I 1951. a.

18180 TB TIIU

Märjamaa raj.
Must, 17. V 1943. a., Märjamaa raj.

EMA Lonni T mära
EE. Kindlaks määramata
EI. Kindlaks määramata

ISA 805 TA Tarmo
IE. 2292 TB Selma
II. 575 TA Tugev
IEE. Must T mära
IEI. 108 T Juku
IIE. 7425 P. Br. Belle
III. 11390 P. Br. Guichen

152, —, 167, —, 184, 21, —, I, 7. 6,5, 7, 11. I 1951. a.

18182 TB KULLU

Märjamaa raj.
Punane, 1944. a., Märjamaa raj.

EMA Maile T mära
EE. Tella T mära
EI. 284 T Montebello
EEE. Kindlaks määramata
EEI. Kindlaks määramata
EIE. 367 T Gudrun
EII. 72 T Mars

ISA 777 TA Kandur
IE. 1156 T Trilbi
II. 240 T Grant
IEE. 974 T Dame
IEI. 63 T Tello
IIE. 8978 I. Fr. Palota
III. 1505 I. Fr. Graf Ganges

152, —, 155, —, 182, 20, —, I, 7, 5, 6. 11. I 1951. a.

18184 TB KELLI

Märjamaa raj.
Tumekõrb, 1944. a., —

EMA Saima T mära
EE. Raudjas T mära
EI. T täkk

ISA 777 TA Kandur
IE. 1156 T Trilbi
II. 240 T Grant
IEE. 974 T Dame
IEI. 63 T Tello
IIE. 8978 I. Fr. Palota
III. 1505 I. Fr. Graf Ganges

156, —, 162, —, 187, 20,5, —, I, 7, 7, 7. 11. I 1951. a.

18186 TB TELLA

Märjamaa raj.
Kõrb, 14. V 1947. a., —

EMA 3097 TA Melli
EE. Kõrb T mära
EI. 547 TA Maksi-Vaga
EEE. Massa kõrb T mära
EEI. 91 T Maksim
EIE. Evi raudjas T mära
EII. 50 T Mavr

ISA 1033 TA Tannur
IE. 1743 A Anga
II. 575 TA Tugev
IEE. 1284 T Maimu
IEI. 64 T Arend
IIE. 7425 P. Br. Belle
III. 11390 P. Br. Guichen

159, —, 160, —, 182, 20,5, —, I, 7, 5,5, 6. 11. I 1951. a.

18188 TB HELVI

Kolh. „Edasi", Märjamaa raj. Vaikna k/n.
Punane, 1939. a., Märjamaa raj.

EMA Hella T mära
EE. Kindlaks määramata
EI. Kindlaks määramata

ISA 1276 TB Hali
IE. Halla T marä
II. 627 TA Helsen
IEE. Kindlaks määramata
IEI. T täkk
IIE. Miira punane T mära
III. 348 T Halis

148, —, 167, —, 179, 19,5, —, II, 4, 2,5, 3. 21. XII 1950. a.

1947. a., t., Juku
1948. a., t., Halti

1270 TB Tugev'alt
1270 TB Tugev'alt

18190 TB TRUUTA

Kolh. „Edasi", Märjamaa raj. Vaikna k/n.
Kõrb, 1948. a., Märjamaa raj.

EMA Hestre kõrb T mära
EE. Kindlaks määramata
EI. Kindlaks määramata

ISA 1270 TB Tugev
IE. Kõrb T mära
II. 575 TA Tugev
IEE. Kindlaks määramata
IEI. Kindlaks määramata
IIE. 7425 P. Br. Belle
III. 11390 P. Br. Guichen

152, —, 157, —, 180, 19,5, —, I, 5, 4, 6, 21. XII 1950. a.

18192 TB TIIA

Kolh. „Edasi", Märjamaa raj. Vaikna k/n.
Punaraudjas, 1944. a., Märjamaa raj.

EMA 3602 TB Hiira
EE. T mära
EI. 635 TA Haldi
EEE. Kindlaks määramata
EEI. Kindlaks määramata
EIE. Maara T mära
EII. 348 T Halis

ISA 1270 TB Tugev
IE. Kõrb T mära
II. 575 TA Tugev
IEE. Kindlaks määramata
IEI. Kindlaks määramata
IIE. 7425 P. Br. Belle
III. 11390 P. Br. Guichen

154, —, —, —, —, 19, —, II, 6, 5, 5. 21. XII 1950. a.

18194 TB TAAVE

Kolh. „Leninlik Tee", Märjamaa raj. Kullamaa k/n.
Raudjas, 1944. a., —

EMA 3622 TB Harra
EE. Miira raudjas T mära
EI. 348 T Halis
EEE. Kindlaks määramata
EEI. Kindlaks määramata
EIE. 978 T Milla
EII. 42 T Harun

ISA 1270 TB Tugev
IE. Kõrb T mära
II. 575 TA Tugev
IEE. Kindlaks määramata
IEI. Kindlaks määramata
IIE. 7425 P. Br. Belle
III. 11390 P. Br. Guichen

148, —, 154, —, 184, 19, —, II, 5, 2, 2,5, 3. 21. XII 1950. a.

18196 TB TOORA

Kolh. „Edasi", Märjamaa raj. Vaikna k/n.
Helepunane, 1948. a., Märjamaa raj.

EMA Bella T mära
EE. Vassa T mära
EI. 91 E Luks
EEE. Kindlaks määramata
EEI. Kindlaks määramata
EIE. E mära
EII. 72 E Lari

ISA 1270 TB Tugev
IE. Kõrb T mära
II. 575 TA Tugev
IEE. Kindlaks määramata
IEI. Kindlaks määramata
IIE. 7425 P. Br. Belle
III. 11390 P. Br. Guichen

149, —, 156, —, 176, 20, —, II, 4, 3,5, 3. 21. XII 1950. a.

18198 TB MANNA

Kolh. „Tasuja", Märjamaa raj. Alaküla k/n.
Kõrb, 1942, a., —

EMA Kõrb T mära
EE. Kimmel T mära
EI. Jürka T täkk

ISA 537 TA Muks
IE. Selma must T mära
II. 210 T Miks
IEE. Kindlaks määramata
IEI. Kindlaks määramata
IIE. 950 T Flicka
III. 43 T Meinhard

156, —, 172, —, 196, 22, —, I, 5, 8, 7. 20. XII 1950. a.
25. IX 1953. a. Märjamaal, veo- ja sõiduvõistlustel
2000 m veos aeg 17.43.0
2000 m sõidus aeg 6.12.8
Kaugusveos 1871 m
12. X 1953. a. Märjamaal, veo- ja sõiduvõistlustel
2000 m veos aeg 18.07.0
2000 m sõidus aeg 5.57.2
kaugusveos 90 m

18200 TB MAARA

Kolh. „Tasuja", Märjamaa raj. Alaküla k/n.
Tumekõrb, 1946. a., Märjamaa raj.

EMA Must T mära
EE. Must T mära
EI. Jürka T täkk

ISA 997 TA Sell
IE. Raudjas T mära
II. 569 TA Sammur
IEE. Kindlaks määramata
IEI. 91 T Maksim
IIE. Epase P. Br.
III. 5908 P. Br. Vidangeur

153, —, 165, —, 189, 21, —, I, 6, 6, 5. 21. XII 1950. a.

18202 TB TELLA

Kolh. „Edasi", Märjamaa raj. Vaikna k/n.
Punane, 1944. a., Märjamaa raj.

EMA 8668 TB Ella
EE. Lonni T mära
EI. 1008 TB Hals
EEE. Kindlaks määramata
EEI. Kindlaks määramata
EIE. Matroona kõrb T mära
EII. 348 T Halis

ISA 1270 TB Tugev
IE. Kõrb T mära
II. 575 TA Tugev
IEE. Kindlaks määramata
IEI. Kindlaks määramata
IIE. 7425 P. Br. Belle
III. 11390 P. Br. Guichen

155, —, 164, —, 188, 19,5 —, I, 7, 6,5, 7. 21. XII 1950. a.

18204 TB HEKI

Kolh. „Edasi", Märjamaa raj. Vaikna k/n.
Kõrb, 1946. a., Märjamaa raj.

EMA T mära

ISA 353 TA Henkel
IE. 1283 T Aade
II. 42 T Harun
IEE. 967 T Malanja
IEI. 64 T Arend
IIE. 1167 Tk Olikas
III. Hetman

154, —, —, —, 191, 21, —, I, 5, 7,5, 6. 21. XII 1950. a.

18206 TB SALMI

Kolh. „Edasi", Märjamaa raj. Vaikna k/n.
Kõrb, 1945. a., Märjamaa raj.

EMA Kindlaks määramata

ISA 569 TA Sammur
IE. Epase P. Br.
II. 5908 P. Br. Vidangeur
IEE. Bergere
IEI. Plougouven
IIE. Grais'ilt
III. Rossignol

160, —, 169, —, 196, 21,5, —, I, 6, 9, 7. 21. XII 1950. a.
1949. a. 13. V, kõrb, m., 19710 TB Saima 569 TA Sammur'ilt

18208 TB SUSAN

Kolh. „Edasi", Märjamaa raj. Vaikna k/n.
Kõrb, 1938. a., Märjamaa raj.

EMA T mära

ISA 569 TA Sammur
IE. Epase P. Br.
II. 5908 P. Br. Vidangeur
IEE. Bergere
IEI. Plougouven
IIE. Grais'ilt
III. Rossignol

151, —, 164, —, 198, 22, —, II, 5, 6, 4. 21. VI 1950. a.

18210 TB LONNI

Kolh. „Tasuja", Märjamaa raj. Alaküla k/n.
Raudjas, 1944. a., —

EMA Miila kimmel T mära
EE. Kindlaks määramata
EI. Kindlaks määramata

ISA 769 TA Halur
IE. Nelli raudjas T mära
II. 348 T Halis
IEE. Maara kõrb T mära
IEI. 108 T Juku
IIE. 978 T Milla
III. 42 T Harun

157, —, 171, —, 193, 21, —, I, 5, 8, 5. 21. XII 1950. a.
1948. a., t., Uulu 1183 TA Uksu'lt

9. IX 1954. a. Märjamaal, veo- ja sõiduvõistlustel VIII koht
2000 m veos aeg 19.00
2000 m sõidus aeg 6.41.1
Kaugusveos 204 m

18212 TB HELLA

Kolh. „Edasi", Märjamaa raj. Vaikna k/n.
Helepunane, 1948. a., Märjamaa raj.

EMA Honni T mära
EE. Kindlaks määramata
EI. Kindlaks määramta

ISA 348 T Halis
IE. 978 T Milla
II. 42 T Harun
IEE. 964 T Guadiana
IEI. 43 T Meinhard
IIE. 1167 Tk Olikas
III. Hetman

149, —, 150, —, 170, 18,5, —, II, 4, 3, 4. 21. XII 1950. a.

18214 TB VIKSI

Tallinn-Nõmme
Kõrb, 1944. a., Keila raj.

EMA T mära

ISA 1149 TA Valts
IE. 3450 TB Milla
II. 571 TA Virk
IEE. Kindlaks määramata
IEI. 284 T Montebello
IIE. 3989 P. Br. Union
III. 8741 P. Br. Dol

150, —, 162, —, 185, 19,5, —, II, 2, 5, 6. 2. II 1951. a.

18218 TB ULLA

Kolh. V. Kingissepa nim., Kilingi-Nõmme raj. Jäärja k/n.
Kõrb, 17. V 1947. a., Kilingi-Nõmme raj.

EMA 2779 TA Sulto
EE. Maara T mära
EI. T täkk
EEE. Kindlaks määramata
EEI. 238 T Landrati poeg
EIE. Kindlaks määramta
EII. Kindlaks määramata

ISA 1181 TA Uhtar
IE. 1533 TA Hesta
II. 573 TA Uhke
IEE. 965 T Hestia
IEI. 42 T Harun
IIE. Deroute P. Br.
III. 11390 P. Br. Guichen

152, —, 157, —, 185, 20, —, I, 6, 6, 6. 5. VII 1951. a.

18220 TB HESKU

Kolh. V. Kingissepa nim., Kilingi-Nõmme raj. Jäärja k/n.
Ahkmust, 1943, a., Kilingi-Nõmme raj.

EMA Miira T mära
EE. Massa T mära
EI. 228 T Marras
EEE. Kindlaks määramata
EEI. Kindlaks määramata
EIE. 978 T Darja
EII. 43 T Meinhard

ISA 322 T Helios
IE. 984 T Maiju
II. 133 T Heldenknabe
IEE. 1864 Tk Dolde
IEI. 43 T Meinhard
IIE. 1638 Tk Cabildo
III. 1543 Tk Heldenknabe

155, —, 164, —, 185, 20,5, —, eliit, 7, 6,5, 7. 5. VII 1951. a.

18222 TB HILKA

Kolh. V. Kingissepa nim., Kilingi-Nõmme raj. Jäärja k/n.
Punaraudjas, 1943. a., Kilingi-Nõmme raj.

EMA Manna T mära
EE. Massa T mära
EI. 228 T Marras
EEE. Kindlaks määramata
EEI. Kindlaks määramata
EIE. 973 T Darja
EII. 43 T Meinhard

ISA 904 TB Hullam
IE. 1539 TA Astarta
II. 317 T Hingstar
IEE. 1243 T Hilba
IEI. 64 T Arend
IIE. 1284 T Maimu
III. 133 T Heldenknabe

151, —, 157, —, 185, 19,5, —, I, 6, 5, 6. 5. VII 951. a.

18224 TB HULLI

Kolh. V. Kingissepa nim., Kilingi-Nõmme raj. Jäärja k/n.
Kõrb, 10. IV 1942. a., Kilingi-Nõmme raj.

EMA Marka T mära
EE. Tella T mära
EI. 228 T Marras
EEE. Kindlaks määramata
EEI. Kindlaks määramata
EIE. 973 T Darja
EII. 43 T Meinhard

ISA 904 TB Hullam
IE. 1539 TA Astarta
II. 317 T Hingstar
IEE. 1243 T Hilba
IEI. 64 T Arend
IIE. 1284 T Maimu
III. 133 T Heldenknabe

157, —, 158, —, 191, 20,5, —, I, 6, 7, 7. 5. VII 1951. a.

18226 TB HIGRI

Kolh. V. Kingissepa nim., Kilingi-Nõmme raj. Jäärja k/n.
Ahkmust, 19. V 1940. a., Kilingi-Nõmme raj.

EMA Musti T mära
EE. Heli T mära
EI. 228 T Marras
EEE. Massa T mära
EEI. T täkk
EIE. 978 T Darja
EII. 43 T Meinhard

ISA 332 T Horazius
IE. 977 T Maali
II. 42 T Harun
IEE. 963 T Heldria
IEI. 43 T Meinhard
IIE. 1167 Tk. Olikas
III. Hetman

153, —, 160, —, 190, 20, —, I, 7, 6, 7. 5. VII 1951. a.

18228 TB HALLI

Kolh. V. Kingissepa nim., Kilingi-Nõmme raj. Jäärja k/n.
Helekõrb, 17. V 1947. a., Kilingi-Nõmme raj.

EMA Selma T mära
EE. Kindlaks määramata
EI. Kindlaks määramata

ISA 322 T Helios
IE. 984 T Maiju
II. 133 T Heldenknabe
IEE. 1864 Tk Dolde
IEI. 43 T Meinhard
IIE. 1638 Tk Cabildo
III. 1543 Tk Heldenknabe

158, —, 158, —, 192, 20, —, I, 7, 6, 7. 5. VII 1951. a.

18230 TB HIRVE

Kolh. V. Kingissepa nim., Kilingi-Nõmme raj. Jäärja k/n.
Helekõrb, 1944. a., Kilingi-Nõmme raj.

EMA Musti T mära
EE. Massa T mära
EI. T täkk

ISA 322 T Helios
IE. 984 T Maiju
II. 133 T Heldenknabe
IEE. 1864 Tk Dolde
IEI. 43 T Meinhard
IIE. 1638 Tk Cabildo
III. 1543 Tk Heldenknabe

148, —, 157, —, 185, 19, —, II, 6, 3, 6. 5. VII 1951. a.

18232 TB HIIU

Kolh. V. Kingissepa nim., Kilingi-Nõmme raj. Jäärja k/n.
Ahkmust, 1938. a., Kilingi-Nõmme raj.

EMA Totti T mära
EE. Viiu T mära
EI. 1332 TB Harry
EEE. Milla T mära
EEI. T täkk
EIE. Marta raudjas T mära
EII. 332 T Horazius

ISA 322 T Helios
IE. 984 T Maiju
II. 133 T Heldenknabe
IEE. 1864 Tk Dolde
IEI. 43 T Meinhard
IIE. 1638 Tk Cabildo
III. 1543 Tk Heldenknabe

158, —, 161, —, 194, 20,5, —, eliit, 7, 7, 7 5. VII 1951. a.

18234 TB HILGAS

Kolh. V. Kingissepa nim., Kilingi-Nõmme raj. Jäärja k/n.
Helekõrb, 10. V 1947. a., Kilingi-Nõmme raj.

EMA Marga T mära
EE. Tella T mära
EI. 228 T Marras
EEE. Kindlaks määramata
EEI. Kindlaks määramata
EIE. 973 T Darja
EII. 43 T Meinhard

ISA 322 T Helios
IE. 984 T Maiju
II 133 T Heldenknabe
IEE. 1864 Tk Dolde
IEI. 43 T Meinhard
IIE. 1638 Tk Cabildo
III. 1543 Tk Heldenkabe

157, —, 164, —, 186, 20, —, I, 6, 6, 6. 5. VII 1951. a.

18236 TB HEEVA

Kolh. V. Kingissepa nim., Kilingi-Nõmme raj. Jäärja k/n.
Punaraudjas, 17. V 1947. a., Kilingi-Nõmme raj.

EMA Massa T mära
EE. Kindlaks määramata
EI. Kindlaks määramata

ISA 322 T Helios
IE. 984 T Maiju
II. 133 T Heldenknabe
IEE. 1864 Tk Dolde
IEI. 43 T Meinhard
IIE. 1638 Tk Cabildo
III. 1543 Tk Heldenknabe

157, —, 158, —, 192, 20, —, eliit, 7, 7, 7. 5. VII 1951. a.

18238 TB ULLI

Kolh. V. Kingissepa nim., Kilingi-Nõmme raj. Jäärja k/n.
Kõrb, 17. V 1946. a., Kilingi-Nõmme raj.

EMA Miira T mära
EE. Massa T mära
EI. 228 T Marras
EEE. Kindlaks määramata
EEI. Kindlaks määramata
EIE. 973 T Darja
EII. 43 T Meinhard

ISA 873 TA Ugro
IE. 1632 TB Haara
II. 573 TA Uhke
IEE. Ella E mära
IEI. 129 T Hasmo
IIE. Deroute P. Br.
III. 11390 P. Br. Guichen

154, —, 157, —, 194, 20,5, —, I, 6, 6,5, 7. 5. VII 1951. a.

18240 TB ULMI

Kolh. V. Kingissepa nim., Kilingi-Nõmme raj. Jäärja k/n.
Tumeraudjas, 10. V 1946. a., Kilingi-Nõmme raj.

EMA Massa T mära
EE. Halli T mära
EI. 228 T Marras
EEE. Kindlaks määramata
EEI. Kindlaks määramata
EIE. 973 T Darja
EII. 43 T Meinhard

ISA 1181 TA Uhtar
IE. 1533 TA Hesta
II. 573 TA Uhke
IEE. 965 T Hestia
IEI. 43 T Harun
IIE. Deroute P. Br.
III. 11390 P. Br. Guichen

156, —, 158, —, 188, 20,5, —, I, 5, 7, 5. 5. VII 1951. a.

18242 TB ULDI

Kolh. V. Kingissepa nim., Kilingi-Nõmme raj. Jäärja k/n.
Kõrb, 15. VIII 1948. a., Kilingi-Nõmme raj.

EMA Musella T mära
EE. Maali T mära
EI. 228 T Marras
EEE. Kadi T mära
EEI. T täkk
EIE. 973 T Darja
EII. 43 T Meinhard

ISA 1181 TA Uhtar
IE. 1533 TA Hesta
II. 573 TA Uhke
IEE. 965 T Hestia
IEI. 42 T Harun
IIE. Deroute P. Br.
III. 11390 P. Br. Guichen

150, —, 157, —, 190, 19,5, —, I, 6, 5, 6. 5. VII 1951. a.

18244 TB UULI

Kolh. V. Kingissepa nim., Kilingi-Nõmme raj. Jäärja k/n.
Ahkmust, 19. V 1945. a., Kilingi-Nõmme raj.

EMA Milla T mära
EE. Helde T mära
EI. 647 TA Teevi
EEE. Miira T mära
EEI. T täkk
EIE. Kindlaks määramata
EII. 303 T Toku

ISA 1181 TA Uhtar
IE. 1533 TA Hesta
II. 573 TA Uhke
IEE. 965 T Hestia
IEI. 42 T Harun
IIE. Deroute P. Br.
III. 11390 P. Br. Guichen

150, —, 157, —, 188, 19,5, —, I, 6, 5, 5. 5. VII 1951. a.

18246 TB ULLE

Kolh. V. Kingissepa nim., Kilingi-Nõmme raj. Jäärja k/n.
Punaraudjas, 10. III 1948. a., Kilingi-Nõmme raj.

EMA 13316 TB Taani
EE. Ella T mära
EI. 647 TA Teevi
EEE. Tella kõrb T mära
EEI. 205 T Edu
EIE. T mära
EII. 303 T Toku

ISA 1181 TA Uhtar
IE 1533 TA Hesta
II. 573 TA Uhke
IEE. 965 Hestia
IEI. 42 T Harun
IIE. Deroute P. Br.
III. 11390 P. Br. Guichen

154, —, 156, —, 193, 20, —, eliit, 7, 6, 7. 5. VII 1951. a.

18248 TB HESKU

Kolh. V. Kingissepa nim., Kilingi-Nõmme raj. Jäärja k/n.
Kõrb, 19. V 1944. a., Kilingi-Nõmme raj.

EMA Miira kõrb T mära
EE. Teesi T mära
EI. 228 T Marras
EEE. Kindlaks määramata
EEI. Kindlaks määramata
EIE. 973 T Darja
EII. 43 T Meinhard

ISA 904 TB Hullam
IE. 1539 TA Astarta
II. 317 T Hingstar
IEE. 1243 T Hilba
IEI. 64 T Arend
IIE. 1284 T Maimu
III. 133 T Heldenknabe

154, —, 157, —, 185, 19,5, —, I, 6, 5, 7. 5. VII 1951. a.

18250 TB MIIRA

Kolh. V. Kingissepa nim., Kilingi-Nõmme raj. Jäärja k/n.
Kõrb, IV 1941. a., Kilingi-Nõmme raj.

EMA Maara T mära
EE. Miira T mära
EI. T täkk

ISA 1320 TB Välk
IE. Massa raudjas T mära
II. 574 TB Välk
IEE. Kindlaks määramata
IEI. Kindlaks määramata
IIE. Kindlaks määramata
III. 23 T Weltman

160, —, 164, —, 185, 19,5, —, I, 6, 5, 6. 5. VII 1951. a.

18252 TB LAIRA

Kolh. V. Kingissepa nim., Kilingi-Nõmme raj. Jäärja k/n.
Helekõrb, VII 1945. a., Kilingi-Nõmme raj.

EMA Milla T mära
EE. Kindlaks määramata
EI. Kindlaks määramata

ISA T täkk

159, —, 159, —, 186, 19,5, —, I, 6, 5, 6. 5. VII 1951. a.

18254 TB MIIRA

Kolh. V. Kingissepa nim., Kilingi-Nõmme raj. Jäärja k/n.
Punane, 4. V 1930. a., —

Ema T mära

ISA T täkk

155, —, 160, —, 193, 21, —, I, 7, 7,5, 7. 5. VII 1951. a.

18256 TB HELGA

Kolh. V. Kingissepa nim., Kilingi-Nõmme raj. Jäärja k/n.
Raudjas, 10. V 1942. a., Kilingi-Nõmme raj.

EMA Miira T mära
EE. Kindlaks määramata
EI. Kindlaks määramata

ISA T täkk

155, —, 157, —, 186, 20, —, I, 5, 6, 6. 5. VII 1951. a.

18258 TB ELVA

Kolh. V. Kingissepa nim., Kilingi-Nõmme raj., Jäärja k/n.
Kõrb, 1942. a., Kilingi-Nõmme raj.

EMA T mära

ISA T täkk

157, —, 162, —, 187, 20, —, I, 6, 6, 6. 5. VII 1951. a.

18260 TB MASSA

Kolh. V. Kingissepa nim., Kilingi-Nõmme raj. Jäärja k/n.
Ahkmust, 1938. a., —

EMA T mära
EE. Maara T mära
EI. T täkk

ISA 228 T Marras
IE. 973 T Darja
II. 43 T Meinhard
IEE. 1953 Tk Heldensage
IEI. 25 T Doppelgänger
IIE. 5885 I. Fr. Herzogin
III. 1054 I. Fr. Mentor

158, —, 164, —, 204, 22, —, eliit, 6, 10, 7. 5. VII 1951. a.

18262 TB TIIA

Kolh. V. Kingissepa nim., Kilingi-Nõmme raj. Jäärja k/n.
Punane, 1943. a., Kilingi-Nõmme raj.

EMA Maali T mära
EE. Kindlaks määramata
EI. Kindlaks määramata

ISA 647 TA Teevi
IE. Kinldaks määramata
II. 303 T Toku
IIE. Monarhisti tütar
III. 63 T Tello

152, —, 160, —, 194, 21, —, I, 7, 6,5, 7. 5. VII 1951. a.

18264 TB URMA

Kolh. V. Kingissepa nim., Kilingi-Nõmme raj. Jäärja k/n.
Ahkmust, 1946. a., Kilingi-Nõmme raj.

EMA Massa T mära
EE. Kindlaks määramata
EI. Kindlaks määramata

ISA 873 TA Ugro
IE. 1632 TB Haara
II. 573 TA Uhke
IEE. Ella E mära
IEI. 129 T Hasmo
IIE. Deroute P. Br.
III. 11390 P. Br. Guichen

156, —, 157, 193, 21, —, eliit, 7, 8, 7. 5. VII 1951. a.

18266 TB HALLI

Kolh. V. Kingissepa nim., Kilingi-Nõmme raj. Jäärja k/n.
Võik, 24. V 1946. a., Kilingi-Nõmme raj.

EMA Friida T mära
EE. Maara T mära
EI. T täkk

ISA Harko T täkk
IE. Helde T mära
II. 317 T Hingstar
IEE. Kindlaks määramata
IEI. Kindlaks määramata
IIE. 1284 T Maimu
III. 133 T Heldenknabe

155, —, 157, —, 184, 20, —, I, 6, 6, 6. 5. VII 1951. a.

18268 TB MALDA

Kolh. V. Kingissepa nim., Kilingi-Nõmme raj. Jäärja k/n.
Punane, 18, V 1940. a., Kilingi-Nõmme raj.

EMA Maara T mära
EE. Taana T mära
EI. 228 T Marras
EEE. Kindlaks määramata
EEI. Kindlaks määramata
EIE. 973 T Darja
EII. 43 T Meinhard
ISA T täkk

157, —, 160, —, 190, 20, —, I, 6, 6, 7. 5. VII 1951. a.

18270 TB MIIRA

Põltsamaa raj.
Punaraudjas, 17. V 1946. a., —

EMA 2032 TB Helde
EE. 608 T Milla
EI. 331 T Haalu
EEE. Norma T mära
EEI. 47 T Wildfang
EIE. 1154 T Diina
EII. 42 T Harun
ISA 581 TA Moki-Annok
IE. 1201 T Mella
II. 239 T Markgraf
IEE. 1072 T Heta
IEI. 72 T Mars
IIE. 17145 I. Fr. Dora
III. 1508 I. Fr. Markfried

161, —, 164, —, 196, 22, —, eliit, 8, 9,5, 7. 4. VII 1951. a.
1950. a. 2. II, raudjas, t., 4592 TB Haaron 675 TA Hardi'lt
13. IX 1953. a. Kolga-Jaanis, veo- ja sõiduvõistlustel
2000 m veos aeg 17.46.5
2000 m sõidus, aeg 6.18.6
kaugusveos 801 m

18272 TB SAIMA

Viljandi raj.
Tumeraudjas, 20. VI 1948. a., Suure-Jaani raj.

EMA 11536 TB Hetti
EE. 1897 TA Ada
EI. 742 TB Hirgo
EEE. 471 T Serka
EEI. 64 T Arend
EIE. 1037 T Manna
EII. 317 T Hingstar
ISA 901 TA Sasku
IE. 1334 T Milka
II. 569 TA Sammur
IEE. Ella
IEI. Prits
IIE. Epase P. Br.
III. 5908 P. Br. Vidangeur

151, —, 157, —, 180, 20, —, I, 7, 5,5, 7. 3. VII 1951. a.

18274 TB HIMME

Kolh. K. Marxi nim., Kilingi-Nõmme raj. Jäärja k/n.
Kõrb, 10. VI 1947. a., Kilingi-Nõmme raj.

EMA Hiie T mära
EE. Kaie T mära
EI. 904 TB Hullam
EEE. Kindlaks määramata
EEI. Kindlaks määramata
EIE. 1539 TA Astarta
EII. 317 T Hingstar

ISA 1864 TB Hurbo
IE. 1905 TA Asti
II. 904 TB Hullam
IEE. 1265 T Dillo
IEI. 359 TA Alarm
IIE. 1539 TA Astarta
III. 317 T Hingstar

154, —, 157, —, 186, 19,5, —, I, 7, 5, 7. 5. VII 1951. a.

18276 TB HIRTU

Kolh. K. Marxi nim., Kilingi-Nõmme raj. Jäärja k/n.
Punaraudjas, 17. V 1946. a., Kilingi-Nõmme raj.

EMA Valge T mära
EE. Milla T mära
EI. T täkk

ISA 1864 TB Hurbo
IE. 1905 TA Asti
II. 904 TB Hullam
IEE. 1265 T Dillo
IEI. 359 TA Alarm
IIE. 1539 TA Astarta
III. 317 T Hingstar

150, —, 157, —, 182, 19,5, —, I, 6, 5, 6. 5. VII 1951. a.

18278 TB MASSA

Kolh. K. Marxi nim., Kilingi-Nõmme raj. Jäärja k/n.
Ahkmust, 18. IV 1946. a., Kilingi-Nõmme raj.

EMA 5476 TB Asta
EE. Kindlaks määramata
EI. Kindlaks määramata

ISA 341 T Hakkur
IE. 1155 T Tilla
II. 42 T Harun
IEE. 951 T Hekuba
IEI. 63 T Tello
IIE. 1167 Tk Olikas
III. Hetman

161, —, 164, —, 192, 10,5, —, I, 6, 5, 5. 5. VII 1951. a.

18280 TB HILLE

Kolh. K. Marxi nim., Kilingi-Nõmme raj. Jäärja k/n.
Kõrb, 17. V 1942. a., Kilingi-Nõmme raj.

EMA Miira T mära
EE. Ella T mära
EI. 228 T Marras
EEE. Kindlaks määramata
EEI. Kindlaks määramata
EIE. 973 T Darja
EII. 43 T Meinhard

ISA 1334 TB Hunts
IE. Miira kõrb T mära
II. 332 T Horazius
IEE. Kindlaks määramata
IEI. Kindlaks määramata
IIE. 977 T Maali
III. 42 T Harun

153, —, 157, —, 185, 19,5, —, I, 5, 5, 5. 5. VII 1951. a.

18282 TB HILLI

Kolh. K. Marxi nim., Kilingi-Nõmme raj. Jäärja k/n.
Kõrb, 10. VI 1945. a., Kilingi-Nõmme raj.

EMA Hiiu T mära
EE. Massa T mära
EI. 1864 TB Hurbo
EEE. Kindlaks määramata
EEI. Kindlaks määramata
EIE. 1905 TA Asti
EII. 904 TB Hullam
ISA 1334 TB Hunts
IE. Miira kõrb T mära
II. 332 T Horazius
IEE. Kindlaks määramata
IEI. Kindlaks määramata
IIE. 977 T Maali
III. 42 T Harun

157, —, 158, —, 188, 19,5, —, I, 5, 5, 5. 4. VII 1951. a.

18284 TB HAIE

Kolh. K. Marxi nim., Kilingi-Nõmme raj. Jäärja k/n.
Punane, 10. V 1942. a., Kilingi-Nõmme raj.

EMA Maara T mära
EE. T mära
EI. T täkk
ISA 1334 TB Hunts
IE. Miira kõrb T mära
II. 332 T Horazius
IEE. Kindlaks määramata
IEI. Kindlaks määramata
IIE. 977 T Maali
III. 42 T Harun

156, —, 158, —, 185, 19,5, —, I, 6, 5, 6. 5. VII 1951. a.

18286 TB MANNA

Kolh. K. Marxi nim., Kilingi-Nõmme raj. Jäärja k/n.
Kõrb, 28. VIII 1940. a., Kilingi-Nõmme raj.

EMA Massa T mära
EE. Kindlaks määramata
EI. Kindlaks määramata
ISA T täkk

150, —, 157, —, 182, 20,5, —, I, 6, 5,5, 7, 5. VII 1951. a.

18288 TB AALIE

Kolh. K. Marxi nim. Kilingi-Nõmme raj. Jäärja k/n.
Valge, IV 1939. a., —

EMA Manna T mära
EE Maara T mära
EI. T täkk
ISA 576 TB Poisik
IE. Kindlaks määramata
II. Kindlaks määramata

154, —, 158, —, 195, 20,5, —, I, 6, 7, 6. 5. VII 1951. a.

18290 TB NELLA

Kolh. K. Marxi nim. Kilingi-Nõmme raj. Jäärja k/n.
Tumeraudjas, 18. VI 1944. a., Kilingi-Nõmme raj.

EMA 5468 TB Ada
EE. Kindlaks määramata
EI. Kindlaks määramata

ISA 776 TB Niklus
IE. Must T mära
II. 350 T Nops
IEE. Kindlaks määramata
IEI. Kindlaks määramata
IIE. Kindlaks määramata
III. Kindlaks määramata

154, —, 157, —, 190, 20, —, I, 6, 7, 6. 4. VII 1951. a.

18292 TB LILLU

Harju raj.
Raudjas, 9. IV 1946. a., Suure-Jaani raj.

EMA 4268 TB Nelle
EE. Tella T mära
EI. 261 T Granit
EEE. T mära
EEI. T täkk
EIE. Noora hall T mära
EII. 1755 Tk Hausierer

ISA 1021 TA LEMBO
IE. 1559 TA Mimi-Lee
II. 649 TA Loots
IEE. 644 T Lauk
IEI. 50 T Mavr
IIE. 16019 P. Br. Joyense
III. 14213 P. Br. Intact

155, —, 157, —, 186, 19,5, —, I, 7, 5, 7. 4. VII 1951. a.

18294 TB MIIRE

Kolh. „Koidula", Kilingi-Nõmme raj. Jäärja k/n.
Punane, 24. III 1939. a., Kilingi-Nõmme raj.

EMA Miira T mära
EE. Maara T mära
EI. 228 T Marras
EEE. Kindlaks määramata
EEI. Kindlaks määramata
EIE. 973 T Darja
EII. 43 T Meinhard

ISA 332 T Horazius
IE. 977 T Maali
II. 42 T Harun
IEE. 963 T Heldria
IEI. 43 T Meinhard
IIE. 1167 Tk Olikas
III. Hetman

157, —, 160, —, 199, 20, —, I, 6, 6, 2. 1951. a.

18296 TB MILJA

Kolh. „Koidula", Kilingi-Nõmme raj. Jäärja k/n.
Valge, 19. III 1939. a., Kilingi-Nõmme raj.

EMA Miira T mära
EE. Massa T mära
EI. 750 TB Mürts
EEE. Kindlaks määramata
EEI. Kindlaks määramata
EIE. 268 E Elsa
EII. 178 T Murak

ISA 332 T Horazius
IE. 977 T Maali
II. 42 T Harun
IEE. 963 T Heldria
IEI. 43 T Meinhard
IIE. 1167 Tk Olikas
III. Hetman

150, —, 157, —, 181, 18,5, —, II, 5, 3, 5. 1951. a.

18298 TB ALKA

Kolh. „Koidula", Kilingi-Nõmme raj. Jäärja k/n.
Ahkmust, 27. V 1946. a., Kilingi-Nõmme raj.

EMA Mari T mära
EE. Must T mära
EI. T täkk

ISA 2036 TB Heldar
IE. 2777 TA Miira
II. 904 TB Hullam
IEE. Kõrb T mära
IEI. 228 T Marras
IIE. 1539 TA Astarta
III. 317 T Hingstar

152, —, 154, —, 178, 19,5, —, II, 6, 3, 6. 3. VII 1951. a.

18300 TB MILLE

Kolh. „Koidula", Kilingi-Nõmme raj. Jäärja k/n.
Kõrb, 29. VI 1944. a., Kilingi-Nõmme raj.

EMA T mära

ISA T täkk

156, —, 159, —, 195, 20, —, I, 7, 6, 7. 4. VII 951. a.

18302 TB HILLE

Suure-Jaani raj.
Kõrb, 30. VIII 1941. a., Suure-Jaani raj.

EMA Massa T mära
EE. Maara T mära
EI. 593 TA Hülo
EEE. Miira T mära
EEI. T täkk
EIE. Norma kõrb T mära
EII. 333 T Helpo

ISA 658 TB Hopak
IE. T mära
II. 332 T Horazius
IEE. Kindlaks määramata
IEI. Kindlaks määramata
IIE. 977 T Maali
III. 42 T Harun

160, —, 167, —, 200, 20, —, I, 6, 5, 7. 10. VII 1951. a.

18304 TB GILLE

Türi raj.
Punaraudjas, 30. VI 1941. a., Türi raj.

EMA Massa T mära
EE. Valka E mära
EI. 581 TA Moki-Annok
EEE. E mära
EEI. E täkk
EIE. 1201 T Mella
EII. 239 T Markgraf

ISA 363 TA Garibaldi
IE. 1201 T Mella
II. 240 T Grant
IEE. 1072 T Heta
IEI. 72 T Mars
IIE. 8978 I. Fr. Palota
III. 1505 I. Fr. Graf Ganges

150, —, 157, —, 181, 19,5, —, II, 5, 4, 5. 1951. a.

18306 TB URVI

Viljandi raj.
Raudjas, 19. VI 1948. a., Viljandi raj.

EMA 13162 TB Herta
EE. Leedi kimmel T mära
EI. 675 TA Hardi
EEE. Kindlaks määramata
EEI. 133 T Heldenknabe
EIE. 1237 T Alla
EII. 317 T Hingstar
ISA 1125 TA Ullar
IE. 3134 TB Tilla
II. 573 TA Uhke
IEE. T mära
IEI. 230 T Torilan
IIE. Deroute P. Br.
III. 11390 P. Br. Guichen

154, —, 157, —, 182, 20, II, 6, 4, 6. 18. VI 1951. a.

18308 TB UKSI

Viljandi raj.
Raudjas, 1945. a., —

EMA 2832 TB Harla
EE. 1623 TA Handa
EI. 317 T Hingstar
EEE. 969 T Malva
EEI. 42 T Harun
EIE. 1284 T Maimu
EII. 133 T Heldenknabe
ISA 573 TA Uhke
IE. Deroute P. Br.
II. 11390 P. Br. Guichen
IEE. Fleurette
IEI. Ulloa
IIE. Yel
III. Saxon

157, —, 157, —, 197, 21, —, eliit, 8, 7,5, 8. 30. VII 1951. a.

18310 TB LULLE

Kolh. „Esimene Mai", Viljandi raj. Kalmetu k/n.
Kõrb, 24. V 1944. a., Viljandi raj.

EMA Miira T mära
EE. Kõrb T mära
EI. T täkk
ISA 899 TA Lootus
IE. Norma raudjas T mära
II. 649 TA Loots
IEE. Kindlaks määramata
IEI. Kindlaks määramata
IIE. 16019 P. Br. Joyense
III. 14213 P. Br. Intact

156, —, 157, —, 186, 19, —, II, 5, 3, 5. 31. VII 1951. a.

18312 TB LONNY

Kolh. „Esimene Mai", Viljandi raj. Kalmetu k/n.
Punane, 2. VIII 1943. a., Viljandi raj.

EMA 4126 TB Mimi
EE. Juuno raudjas T mära
EI. 552 TB Miki
EEE. Raudjas T mära
EEI. Kindlaks määramata
EIE. T mära
EII. Kindlaks määramata
ISA 899 TA Lootus
IE. Norma raudjas T mära
II. 649 TA Loots
IEE. Kindlaks määramata
IEI. Kindlaks määramata
IIE. 16019 P. Br. Joyense
III. 14213 P. Br. Intact

154, —, 161, —, 187, 19,5, —, I, 6, 5, 6. 31. VII 1951. a.

18314 TB LOIT

Kolh. „Esimene Mai", Viljandi raj. Kalmetu k/n.
Kõrb, 10. VI 1948. a., Viljandi raj.

EMA 11544 TB Aali
EE. Norma raudjas T mära
EI. 595 TA Ain
EEE. Kindlaks määramata
EEI. Kindlaks määramata
EIE. Tika punaraudjas T mära
EII. 295 T Ajaks

ISA 1892 TB Lord
IE 4136 TB Helga
II. 649 TA Loots
IEE. Raudjas T mära
IEI. 77 T Haron
IIE. 16019 P. Br. Joyense
III. 14213 P. Br. Intact

156, —, 160, —, 186, 21, —, I, 5, 7, 5. 31. VII 1951. a.
1953. a. Tänassilmas, jõudluskatsetel vedas kelku 1680 kg, aeg 5.16

18316 TB LEKI

Kolh. „Esimene Mai", Viljandi raj. Kalmetu k/n.
Punaraudjas, 20. VI 1948. a., Viljandi raj.

EMA 18332 TB Assa
EE. Hall T mära
EI. 595 TA Ain
EEE. Haali T mära
EEI. T täkk
EIE. Tika punaraudjas T mära
EII. 295 T Ajaks

ISA 1892 TB Lord
IE. 4136 TB Helga
II. 649 TA Loots
IEE. Raudjas T mära
IEI. 77 T Haron
IIE. 16019 P. Br. Joyense
III. 14213 P. Br. Intact

153, —, 157, —, 185, 20, —, I, 7, 6, 7. 31. VII 1951. a.

18318 TB LILLE

Kolh. „Esimene Mai", Viljandi raj. Kalmetu k/n.
Kõrb, 10. V 1947. a., Viljandi raj.

EMA 11544 TB Aali
EE. Norma raudjas T mära
EI. 595 TA Ain
EEE. Kindlaks määramata
EEI. Kindlaks määramata
EIE. Tika punaraudjas T mära
EII. 295 T Ajaks

ISA 1892 TB Lord
IE. 4136 TB Helga
II. 649 TA Loots
IEE. Raudjas T mära
IEI. 77 T Haron
IIE. 16019 P. Br. Joyense
III. 14213 P. Br. Intact

157, —, 160, —, 193, 21, —, eliit, 8, 8, 8. 31. VII 1951. a.

18320 TB LASSA

Kolh. „Esimene Mai", Viljandi raj. Kalmetu k/n.
Kõrb, 15. V 1943. a., Viljandi raj.

EMA Asti T mära
EE. Maara T mära
EI. 595 TA Ain
EEE. T mära
EEI. T täkk
EIE. Tika punaraudjas T mära
EII. 295 T Ajaks

ISA 1225 TA Lord
IE. 9784 TB Astu
II. 649 TA Loots
IEE. Massa kõrb T mära
IEI. 800 TB Ahto
IIE. 16019 P. Br. Joyense
III. 14213 P. Br. Intact

148, —, 157, —, 180, 19,5, —, II, 6, 3, 6, 31. VII 1951. a.

18322 TB LEA

Kolh. „Esimene Mai", Viljandi raj. Kalmetu k/n.
Ahkmust, 10. V 1944. a., Viljandi raj.

EMA Mai T mära
EE. T mära
EI. 29 T Express
EEE. Mella T mära
EEI. 1543 Tk Heldenknabe
EIE. Kindlaks määramata
EII. Kindlaks määramata

ISA 649 TA Loots
IE. 16019 P. Br. Joyense
II. 14213 P. Br. Intact
IEE. Diane
IEI. Fripoun
IIE. Gonette
III. Uruf

154, —, 157, —, 191, 19,5, —, I, 7, 5, 7. 31. VII 1951. a.
1950. a. 11. IV, tumeraudjas, t., 2717 TB Loot 1892 TB Lord'ilt

---

18324 TB LOTA

Kolh. „Esimene Mai", Viljandi raj. Kalmetu k/n.
Kõrb, 25. IV 1947. a., Viljandi raj.

EMA Aimi T mära
EE. Tika T mära
EI. 595 TA Ain
EEE. T mära
EEI. T täkk
EIE. Tika punaraudjas T mära
EII. 295 T Ajaks

ISA 1111 TA Loit
IE. 2138 TB Ada
II. 649 TA Loots
IEE. Larissa raudjas T mära
IEI. 375 TA Ajaleht
IIE. 16019 P. Br. Joyense
III. 14213 P. Br. Intact

158, —, 159, —, 191, 20,5, —, I, 7, 7, 7. 31. VII 1951. a.

18326 TB LUULA

Kolh. „Esimene Mai", Viljandi raj. Kalmetu k/n.
Helekõrb, 23. VI 1946. a., Viljandi raj.

EMA Tutti T mära
EE. Massa T mära
EI. 595 TA Ain
EEE. Kindlaks määramata
EEI. T täkk
EIE. Tika punaraudjas T mära
EII. 295 T Ajaks

ISA 1111 TA Loit
IE. 2138 TB Ada
II. 649 TA Loots
IEE. Larissa raudjas T mära
IEI. 375 TA Ajaleht
IIE. 16019 P. Br. Joyense
III. 14213 P. Br. Intact

154, —, 157, —, 180, 19,5, —, II, 5, 3,5, 5. 31. VII 1951. a.

18328 TB ALLI

Kolh. „Esimene Mai", Viljandi raj. Kalmetu k/n.
Kõrb, 10. IV 1943. a., Viljandi raj.

EMA Mai T mära
EE. Maara T mära
EI. T täkk

ISA 595 TA Ain
IE. Tika punaraudjas T mära
II. 295 T Ajaks
IEE. Kindlaks määramata
IEI. Kindlaks määramata
IIE. 955 T Hasna
III. 64 T Arend

151, —, 158, —, 182, 20, —, I, 6, 5,5, 6. 31. VII 1951. a.

18330 TB ASTA

Kolh. „Esimene Mai", Viljandi raj. Kalmetu k/n.
Kõrb, 24. V 1943. a., Viljandi raj.

EMA Helgi T mära
EE. T mära
EI. T täkk

ISA 595 TA Ain
IE. Tika punaraudjas T mära
II. 295 T Ajaks
IEE. Kindlaks määramata
IEI. Kindlaks määramata
IIE. 955 T Hasna
III. 64 T Arend

151, —, 157, —, 181, 19,5, —, I, 5, 5, 5. 31. VII 1951. a.

18332 TB ASSA

Kolh. „Esimene Mai", Viljandi raj. Kalmetu k/n.
Kõrb, 19. V 1936. a., Viljandi raj.

EMA Hall T mära
EE. Haali T mära
EI. T täkk

ISA 595 TA Ani
IE. Tika punaraudjas T mära
II. 295 T Ajaks
IEE. Kindlaks määramata
IEI. Kindlaks määramata
IIE. 955 T Hasna
III. 64 T Arend

153, —, 160, —, 191, 20,5, —, I, 7, 6,5, 7. 31. VII 1951. a.
1947. a. 9. V, raudjas, m., 21184 TB Leedi — 1892 TB Lord'ilt
1948. a. 20. VI, punaraudjas, m., 18316 TB Leki — 1892 TB Lord'ilt

---

18334 TB AASA

Kolh. „Esimene Mai", Viljandi raj. Kalmetu k/n.
Kõrb, 24. VI 1938. a., Viljandi raj.

EMA Hiivi T mära
EE. Miira kõrb T mära
EI. T täkk

ISA 595 TA Ain
IE. Tika punaraudjas T mära
II. 295 T Ajaks
IEE. Kindlaks määramata
IEI. Kindlaks määramata
IIE. 955 T Hasna
III. 64 T Arend

151, —, 157, —, 182, 20, —, I, 6, 5,5, 6. 31. VII 1951. a.
1949. a 1. V, kõrb, t., 4410 TB Hosman — 1064 TB Haidak'ult

18336 TB ALMI

Kolh. „Esimene Mai", Viljandi raj. Kalmetu k/n.
Kõrb, 19. IV 1940. a., Viljandi raj.

EMA Massa T mära
EE. Maara T mära
EI. Kindlaks määramata

ISA 595 TA Ain
IE. Tika punaraudjas T mära
II. 295 T Ajaks
IEE. Kindlaks määramata
IEI. Kindlaks määramata
IIE. 955 T Hasna
III. 64 T Arend

154, —, 157, —, 185, 21, —, I, 5, 6, 4. 31. VII 1951. a.

18338 TB TUTTI

Kolh. „Esimene Mai", Viljandi raj. Kalmetu k/n.
Kõrb, 17. V 1940. a., Viljandi raj.

EMA Miira T mära
EE. Ella T mära
EI. T täkk
EEE. Tella kõrb T mära
EIE. Kindlaks määramata
EEI. 205 T Edu
EII. Kindlaks määramata
ISA 595 TA Ain
IE. Tika punaraudjas T mära
II. 295 T Ajaks
IEE. Kindlaks määramata
IEI. Kindlaks määramata
IIE. 955 T Hasna
III. 64 T Arend

152, —, 160, 188, 21,5, —, II, 5, 6,5, 5. 31. VII 1951. a.
1945. a. 9. V, punaraudjas, m., 16280 TB Hulgi 1898 TB Hupparilt

---

18340 TB HEERA

Kolh. „Esimene Mai", Viljandi raj. Kalmetu k/n.
Punaraudjas, 19. V 1948. a., Viljandi raj.

EMA 16282 TB Ladi
EE. 1849 TA Almi
EI. 649 TA Loots
EEE. Helka T mära
EEI. 295 T Ajaks
EIE. 16019 P. Br. Joyense
EII. 14213 P. Br. Intact
ISA 1064 TB Haidak
IE. 1544 TB Andra
II. 584 TB Hernes
IEE. 962 T Martinica
IEI. 64 T Arend
IIE. 958 T Walhalla
III. 42 T Harun

154, —, 157, —, 188, 21, —, eliit, 9, —, 8. 31. VII 1951. a.

18342 TB ULLA

Kolh. „Esimene Mai", Viljandi raj. Kalmetu k/n.
Kõrb, 24. V 1944. a., Viljandi raj.

EMA Raudjas T mära
EE. Maara T mära
EI. T täkk
ISA 573 TA Uhke
IE. Deroute P. Br.
II. 11390 P. Br. Guichen
IEE. Fleurette
IEI. Ulloa
IIE. Yel
III. Saxon

157, —, 159, —, 197, 21, —, I, 7, 8, 8. 31. VII 1951. a.

18344 TB AMSI

Kolh. „Esimene Mai", Viljandi raj. Kalmetu k/n.
Punane, 7. VI 1944. a., Viljandi raj.

EMA Amsi T mära
EE. Meta T mära
EI. 375 TA Ajaleht
EEE. Maara T mära
EEI. E täkk
EIE. 969 T Malva
EII. 64 T Arend
ISA 1061 TA Anta
IE. Harma T mära
II. 595 TA Ain
IEE. Kindlaks määramata
IEI. 77 T Haron
IIE. Tika punaraudjas T mära
III. 295 T Ajaks

156, —, 159, —, 184, 19,5, —, I, 6, 5, 6. 31. VII 1951. a.
1948. a., raudjas, t., 4336 TB Leo 1892 TB Lord'ilt

18346 TB AGNES

Kolh. „Esimene Mai", Viljandi raj. Kalmetu k/n.
Punane, 4. V 1945. a., Viljandi raj.

EMA Aimi T mära
EE. Valge T mära
EI. 595 TA Ain
EEE. Kindlaks määramata
EEI. Kindlaks määramata
EIE. Tika punaraudjas T mära
EII. 295 T Ajaks

ISA 1061 TA Anta
IE. Harma T mära
II. 595 T Ain
IEE. Kindlaks määramata
IEI 77 T Haron
IIE. Tika punaraudjas T mära
III. 295 T Ajaks

152, —, 159, —, 182, 20, —, I, 6, 5,5, 7. 31. VII 1951. a.

18348 TB ARTA

Kolh. „Esimene Mai", Viljandi raj. Kalmetu k/n.
Kõrb, 14. V 1943. a., Viljandi raj.

EMA Juuno raudjas T mära
EE. Doona T mära
EI. T täkk

ISA 721 TA Arek
IE. 836 T Dämmi
II. 295 T Ajaks
IEE. 971 T Mindal
IEI. 25 T Doppelgänger
IIE. 955 T Hasna
III. 64 T Arend

157, —, 157, —, 190, 19,5, —, I, 6, 5, 6. 31. VII 1951. a.

18350 TB MIIRA

Kolh. „Esimene Mai", Viljandi raj. Kalmetu k/n.
Punane, 17. IV 1941. a., Viljandi raj.

EMA T mära

ISA T täkk

167, —, 170, —, 202, 21, —, I, 6, 8, 6. 31. VII 1951. a.
1949. a. 18. IV, raudjas, t., 4762 TB Hiku-Miku

1064 TB Haidak'ult

18352 TB ALLY

Kolh. „Esimene Mai", Viljandi raj. Kalmetu k/n.
Kõrb, 25. IV 1944. a., —

EMA Aime T mära
EE. T mära
EI. 721 TA Arek
EEE. Kindlaks määramata
EEI. Kindlaks määramata
EIE. 836 T Dämmi
EII. 295 T Ajaks

ISA 1061 TA Anta
IE. Harma T mära
II. 595 TA Ain
IEE. Kindlaks määramata
IEI. 77 T Haron
IIE. Tika punaraudjas T mära
III. 295 T Ajaks

153, —, 157, —, 184, 19,5, —, I, 6, 5, 6. 31. VII 1951. a.

18354 TB KATA

Kolh. „Esimene Mai", Viljandi raj. Kalmetu k/n.
Kõrb, 11. V 1942. a., Viljandi raj.

EMA Hella T mära
EE. Miira T mära
EI. 332 T Horazius
EEE. Maara T mära
EEI. T täkk
EIE. 977 T Maali
EII. 42 T Harun

ISA 1972 TB Aadu
IE. 1851 TA Hulla
II. 558 TB Aku
IEE. Milla kõrb T mära
IEI. 77 T Haron
IIE. Alfa T mära
III. 298 T Ainto

154, —, 159, —, 187, 19,5, —, I, 6, 5, 6. 31. VII 1951. a.

18356 TB AIMI

Kolh. „Esimene Mai", Viljandi raj. Kalmetu k/n.
Punaraudjas, 18. IV 1943. a., Viljandi raj.

EMA T mära

ISA T täkk

158, —, 158, —, 182, 21, —, I, 6, 5,5, 6. 31. VII 1951. a.
1948. a., raudjas, m., 21182 TB Heite

1064 TB Haidak'ult

18358 TB LIIRA

Viljandi raj.
Kõrb, 20. VII 1946. a., Viljandi raj.

EMA Miira T mära
EE. Tella T mära
EI. 1026 TB Homar
EEE. Massa kõrb T mära
EEI. T täkk
EIE. Laigu raudjas T mära
EII. 399 TA Hommik

ISA 1345 TA Laugur
IE. 2652 TB Hasona
II. 649 TA Loots
IEE. Horni T mära
IEI. 403 TA Hason
IIE. 16019 P. Br. Joyense
III. 14213 P. Br. Intact

157, —, 162, —, 196, 21,5, —, I, 7, 8,5, 7. 1. VIII 1951. a.

18360 TB EMMA

Viljandi raj.
Punaraudjas, 20. V 1945. a., Viljandi raj.

EMA Pisi T mära
EE. T mära
EI. T täkk

ISA 977 TA Emka
IE. Miira kõrb T mära
II. 205 T Edu
IEE. Raudjas T mära
IEI. 55 T Momus
IIE. 978 T Milla
III. 107 T Emir

154, —, 157, —, 183, 20, —, I, 6, 5, 6. 2. VII I 1951. a.

18362 TB ULLA

Viljandi raj.
Raudjas, 8. V 1943. a., Paide raj.

EMA 5180 TB Katu
EE. Teksi kõrb T mära
EI. 169 T Karuso
EEE. Kindlaks määramata
EEI. Kindlaks määramata
EIE. 5953 Hlst Abel
EII. 2160 Hlst Tell
ISA 573 TA Uhke
IE. Deroute P. Br.
II. 11390 P. Br. Guichen
IEE. Fleurette
IEI. Ulloa
IIE. Yel
III. Saxon

155, —, 157, —, 188, 19,5, —, I, 6, 5, 6. 2. VIII 1951. a.

18364 TB LAARA

Viljandi raj.
Raudjas, 30. V 1948. a., Viljandi raj.

EMA 12316 TB Airi
EE. Maare raudjas T mära
EI. 562 TB Aadel
EEE. Kindlaks määramata
EEI. Movik T täkk
EIE. 1288 T Mirka
EII. 295 T Ajaks
ISA 2302 TB Leek
IE. Milla kõrb T mära
II. 1063 TA Loonar
IEE. Kõrb T mära
IEI. 298 T Ainto
IIE. Noora kõrb T mära
III. 649 TA Loots

157, —, 157, —, 185, 19,5 —, I, 7, 5, 7. 13. VIII 1951. a.

18366 TB TAIMI

Viljandi raj.
Raudjas, 1948. a., Väike-Maarja raj.

EMA Haiti T mära
EE. Kindlaks määramata
EI. 357 TA Halifaks
EIE. 1238 T Anna
EII. 45 T Hofrichter
ISA 1237 TA Tapper
IE. 5236 TB Maara
II. 575 TA Tugev
IEE. Irma T mära
IEI. 475 TA Madin
IIE. 7425 P. Br. Belle
III. 11390 P. Br. Guichen

151, —, 163, —, 185, 20,5, —, I, 6, 5, 6. 7. VI 1951. a.

18368 TB URLI

Paide raj.
Helekõrb, 1948. a., Paide raj.

EMA Kati kõrb T mära
EE. Kindlaks määramata
EI. Kindlaks määramata
ISA 573 TA Uhke
IE. Deroute P. Br.
II. 11390 P. Br. Guichen
IEE. Fleurette
IEI. Ulloa
IIE. Yel
III. Saxon

154, —, 159, —, 192, 20, —, I, 5, 6, 8. 19. VII 1951. a.

18370 TB TIIRA

Türi raj.
Kimmel, 15. VI 1946. a., Vändra raj.

EMA 3286 TB Kalli
EE. Sete kimmel T mära
EI. 171 T Karuso
EEE. Kindlaks määramata
EEI. Kindlaks määramata
EIE. Feeranaught'ilt
EII. 169 T Karuso

ISA 865 TA Tailur
IE. Nooli raudjas T mära
II. 640 T Toolan
IEE. Kindlaks määramata
IEI. Kindlaks määramata
IIE. Klutra raudjas T mära
III. 305 T Toivo

153, —, 164, —, 190, 20, —, I, 5, 6, 6. 9. VIII 1951. a.

18372 TB HANDRA

Kolh. „Uus Elu", Põltsamaa raj. Põltsamaa k/n.
Must, 1941. a., Põltsamaa raj.

EMA 2928 TB Kannu
EE. Meeri raudjas T mära
EI. 240 T Grant
EEE. Teeli T mära
EEI. T täkk
EIE. 8978 I. Fr. Palota
EII. 1505 I. Fr. Graf Ganges

ISA 675 TA Hardi
IE. 1237 T Alla
II. 317 T Hingstar
IEE. 964 T Guadiana
IEI. 64 T Arend
IIE. 1284 T Maimu
III. 133 T Heldenknabe

156, —, 158, —, 190, 20,5, —, I, 5, 6, 5. 28. VII 1951. a.
3. IX 1954. a. Kolga-Jaanis, veo- ja sõiduvõistlustel III—IV—V koht
2000 m veos aeg 15.47.3
2000 m sõidus aeg 5.39.0
Kaugusveos 224 m
19. IX 1954. a. Viljandis, veo- ja sõiduvõistlustel X koht
2000 m veos aeg 17.09.3
2000 m sõidus aeg 5.40.8
kaugusveos 140 m

18374 TB SIRU

Kolh. T. A. Lõssenko nim., Põltsamaa raj. Lustivere k/n.
Raudjas, 1941. a., Põltsamaa raj.

EMA Nuku T mära
EE. Kindlaks määramata
EI. 129 T Hasmo
EIE. 957 T Waldfrau
EII. 1649 Tk Hyperion

ISA 575 TA Tugev
IE. 7425 P. Br. Belle
II. 11390 P. Br. Guichen
IEE. Rose
IEI. 4443 P. Br. Opera
IIE. Yel P. Br.
III. Saxon P. Br.

151, —, 161, —, 189, 21, —, eliit, 8, 6, 7. 1. VIII 1951. a.
11. VII 1951. a. Põltsamaal, pikamaa veo- ja sõiduvõistlustel I koht
25 km veos, koorem 1410 kg, aeg 3.51.40
25 km sõidus, koorem 403 kg, aeg 1.16.40

18376 TB UNDO

Paide raj.
Raudjas, 1. V 1947. a., Paide raj.

EMA 9504 TB Helda
EE. Stella kõrb T mära
EI. 355 TA Hasso
EEE. Kindlaks määramata
EEI. 205 T Edu
EIE. 954 T Daisy
EII. 42 T Harun

ISA 573 TA Uhke
IE. Deroute P. Br.
II. 11390 P. Br. Guichen
IEE. Fleurette
IEI. Ulloa
IIE. Yel
III. Saxon

156, —, 160, —, 198, 20,3, —, I, 7, 7, 7. 4. V 1951. a.

18378 TB LISI

Viljandi raj.
Raudjas, 15. V 1946. a., Suure-Jaani raj.

EMA Tiiu T mära
EE. T mära
EI. 640 TB Toolan
EEE. T mära
EEI. 121 T Heldenknabe
EIE. Klutra raudjas T mära
EII. 305 T Toivo

ISA 1021 TA Lembo
IE. 1559 TA Mimi-Lee
II. 649 TA Loots
IEE. 644 T Lauk
IEI. 50 T Mavr
IIE. 16019 P. Br. Joyense
III. 14213 P. Br. Intact

158, —, 166, —, 193, 21,5, —, I, 6, 8, 7. 16. VIII 1951. a.

18380 TB MALL

Tartu raj.
Kõrb, 4. VII 1945. a., Tartu raj.

EMA 12024 TB Meiu
EE. Raudjas T mära
EI. 768 TB Meeter
EEE. Kindlaks määramata
EEI. Kindlaks määramata
EIE. 1087 T Totsi
EII. 62 T Movik

ISA 1460 TB Maki
IE. Kõrb T mära
II. 774 TB Matu
IEE. Kindlaks määramata
IEI. Kindlaks määramata
IIE. Kindlaks määramata
III. Kindlaks määramata

150, —, 157, —, 186, 20, —, I, 5, 5, 5. 6. VIII 1951. a.

18382 TB ULLI

Türi raj.
Must, 5. IV 1947. a., Paide raj.

EMA 2129 TA Galvi
EE. Maja must T mära
EI. 338 T Candit
EEE. Kindlaks määramata
EEI. Kindlaks määramata
EIE. Kõrb T mära
EII. 294 T Carmelit

ISA 573 TA Uhke
IE. Deroute P. Br.
II. 11390 P. Br. Guichen
IEE. Fleurette
IEI. Ulloa
IIE. Yel
III. Saxon

153, —, 168, —, 188, 20,5, —, I, 7, 5, 6. 17. VIII 1951. a.

18384 TB VALLI

Pärnu raj.
Punane, 15. V 1940. a., Pärnu raj.

EMA Punane T mära
ISA 908 TB Volmik
IE. Punane T mära
II. 422 TB Faju
IEE. Kindlaks määramata
IEI. Kindlaks määramata
IIE. Irma kõrb T mära
III. 138 T Fox

151, —, 163, —, 183, 20, —, I, 5, 6, 6. 21. III 1951. a.

18386 TB SIRMA

Kolh. „Esimene Mai", Suure-Jaani raj. Soomevere k/n.
Kõrb, 10. V 1943. a., Suure-Jaani raj.

EMA 4284 TB Hurma
EE. Nelli must T mära
EI. 129 T Hasmo
EEE. Kindlaks määramata
EEI. Kindlaks määramata
EIE. 957 T Waldfrau
EII. 1649 Tk Hyperion
ISA 901 TA Sasku
IE. 1334 T Milka
II. 569 TA Sammur
IEE. Ella
IEI. Prits
IIE. Epase P. Br.
III. 5908 P. Br. Vidangeur

152, —, 157, —, 186, 20, —, I, 7, 6, 7. 22. VIII 1951. a.

18388 TB SANTA

Kolh. „Esimene Mai", Suure-Jaani raj. Soomevere k/n.
Kõrb, 19. V 1947. a., Suure-Jaani raj.

EMA 4244 TB Hästi
EE. Veera hall T mära
EI. 129 T Hasmo
EEE. Kindlaks määramata
EEI. Kindlaks määramata
EIE. 957 T Waldfrau
EII. 1649 Tk Hyperion
ISA 901 TA Sasku
IE. 1334 T Milka
II. 569 TA Sammur
IEE. Ella
IEI. Prits
IIE. Epase P. Br. Vidangeur
III. 5908 P. Br. Vidangeur

156, —, 158, —, 191, 20,5, —, eliit, 8, 7, 8. 22. VIII 1951. a.

18390 TB SILLI

Kolh. „Esimene Mai", Suure-Jaani raj. Soomevere k/n.
Raudjas, 9. IV 1946. a., Suure-Jaani raj.

EMA Raudjas T mära
EE. Maara T mära
EI. 72 E Lari
EEE. Kindlaks määramata
EEI. Kindlaks määramata
EIE. 244 E Toksi
EII. 23 E Lari
ISA 901 TA Sasku
IE. 1334 T Milka
II. 569 TA Sammur
IEE. Ella
IEI. Prits
IIE. Epase P. Br.
III. 5908 P. Br. Vidangeur

156, —, 162, —, 182, 20, —, I, 6, 5,5, 6. 22. VIII 1951. a.

18392 TB SALLA

Kolh. „Esimene Mai", Suure-Jaani raj. Soomevere k/n.
Kõrb, 11. V 1948. a., Suure-Jaani raj.

EMA Miira T mära
EE. Massa T mära
EI. 315 T Harley
EEE. Kindlaks määramata
EEI. Kindlaks määramata
EIE. 1283 T Aade
EII. 133 T Heldenknabe

ISA 901 TA Sasku
IE. 1334 T Milka
II. 569 TA Sammur
IEE. Ella
IEI. Prits
IIE. Epase P. Br.
III. 5908 P. Br. Vidangeur

160, —, 164, —, 184, 20,5, —, I, 6, 6,5, 7. 22. VIII 1951. a.

18394 TB LEMMI

Põltsamaa raj.
Raudjas, 10. IV 1946. a., Suure-Jaani raj.

EMA 9690 TB Hulda
EE. Raudjas T mära
EI. 400 TB Hindustan
EEE. Helda T mära
EEI. T täkk
EIE. 957 T Waldfrau
EII. 317 T Hingstar

ISA 1021 TA Lembo
IE. 1559 TA Mimi-Lee
II. 649 TA Loots
IEE. 644 T Lauk
IEI. 50 T Mavr
IIE. 16019 P. Br. Joyense
III. 14213 P. Br. Intact

156, —, 158, —, 188, 20,5, —, I, 9, 7, 6. 22. VIII 1951. a.
13. IX 1953. a. Kolga-Jaanis, veo- ja sõiduvõistlustel III koht
2000 m veos aeg 14.18.3
2000 m sõidus aeg 6.00.2
kaugusveos 1903 m

8

18396 TB HULDA

Kolh. „Esimene Mai", Suure-Jaani raj. Soomevere k/n.
Raudjas, 2. V 1946. a., Suure-Jaani raj.

EMA Pupi T mära
EE. T mära
EI. T täkk

ISA 1974 TB Hurt
IE. 1842 TB Helgi
II. 675 TA Hardi
IEE. 418 T Dama
IEI. 332 T Horazius
IIE. 1237 T Alla
III. 317 T Hingstar

148, —, 157, —, 180, 19, —, II, 6, 3, 6. 22. VIII 1951. a.

18398 TB MASSA

Kolh. „Esimene Mai", Suure-Jaani raj. Soomevere k/n.
Punaraudjas, 8. IV 1944. a., Suure-Jaani raj.

EMA Miira T mära
EE. T mära
EI. T täkk

ISA 581 TA Moki-Annok
IE. 1201 T Mella
II. 239 T Markgraf
IEE. 1072 T Heta
IEI. 72 T Mars
IIE. 17145 I. Fr. Dora
III. 1508 I. Fr. Markfried

153, —, 164, —, 186, 20, —, I, 7, 6, 7. 22. VIII 1951. a.

18400 TB HELK

Kolh. „Esimene Mai", Suure-Jaani raj. Soomevere k/n.
Raudjas, 9. V 1948. a., Suure-Jaani raj.

EMA 13108 TB Hirma
EE. 4274 TB Helga
EI. 129 T Hasmo
EEE. Tonna T mära
EEI. 315 T Harley
EIE. 957 T Waldfrau
EII. 1649 Tk Hyperion

ISA 2124 TB Hetk
IE. 2109 TA Tadra
II. 584 TB Hernes
IEE. 1531 TA Harita
IEI. 575 TA Tugev
IIE. 958 T Walhalla
III. 42 T Harun

151, —, 154, —, 180, 19,5, —, II, 6, 3, 5. 22. VIII 1951. a.

18402 TB SIINA

Kolh. „Esimene- Mai", Suure-Jaani raj. Soomevere k/n.
Tumeraudjas, 8. IV 1946. a., Suure-Jaani raj.

EMA 4248 TB Polli
EE. Maara T mära
EI. T täkk
EEE. Leedi raudjas T mära
EEI. 50 T Mavr
EIE. Kindlaks määramata
EII. Kindlaks määramata

ISA 901 TA Sasku
IE. 1334 T Milka
II. 569 TA Sammur
IEE. Ella
IEI. Prits
IIE. Epase P. Br.
III. 5908 P. Br. Vidangeur

157, —, 162, —, 190, 20,5, —, eliit, 8, 7, 8. 22. VIII 1951. a.

18404 TB RINSU

Kolh. „Esimene Mai", Suure-Jaani raj. Soomevere k/n.
Kõrbkimmel, 19. V 1939. a., Suure-Jaani raj.

EMA Leedi T mära
EE. Meedi T mära
EI. 169 T Karuso
EEE. Kindlaks määramata
EEI. Kindlaks määramata
EIE. 5953 Hlst Abel
EII. 2160 Hlst Tell

ISA 547 TA Maksi-Vaga
IE. Evi raudjas T mära
II. 50 T Mavr
IEE. Kindlaks määramata
IEI. Kindlaks määramata
IIE. 1904 Tk Dudka
III. 43 T Meinhard

155, —, 158, —, 184, 19,5, —, I, 6, 5, 6. 22. VIII 1951. a.
1948. a. 15. V, punakimmel, m., 18406 TB Vaini 571 TA Virk'alt

---

18406 TB VAINI

Kolh. „Esimene Mai", Suure-Jaani raj. Soomevere k/n.
Punakimmel, 15. V 1948. a., Suure-Jaani raj.

EMA 18404 TB Rinsu
EE. Leedi T mära
EI. 547 TA Maksi-Vaga
EEE. Meedi T mära
EEI. 169 T Karuso
EIE. Evi raudjas T mära
EII. 50 T Mavr

ISA 571 TA Virk
IE. 3989 P. Br. Union
II. 8741 P. Br. Dol
IEE. 3323 P. Br. Omega
IEI. 4613 P. Br. Melkart
IIE. Bichette P. Br.
III. 4580 P. Br. Quistinic

152, —, 157, —, 182, 20, —, I, 7, 6, 8. 22. VIII 1951. a.

18408 TB VIKI

Kolh. „Esimene Mai", Suure-Jaani raj. Soomevere k/n.
Punakimmel, 24. VII 1948. a., Suure-Jaani raj.

EMA 1692 E Temmi
EE. 585 E Juta
EI. 149 E Taru
EEE. 428 E Leika
EEI. 15 E Aeska-Juku
EIE. Visma E mära
EII. 2850 Hörö
ISA 571 TA Virk
IE. 3989 P. Br. Union
II. 8741 P. Br. Dol
IEE. 3323 P. Br. Omega
IEI. 4613 P. Br. Melkart
IIE. Bichette P. Br.
III 4580 P. Br. Quistinic

150, —, 157, —, 182, 19,5, —, I, 9, 5, 8. 22. VIII 1951. a.
1948. a. Võhmas, näitusel I auhind
1949. a. „ „ I auhind
1950. a. „ „ I auhind
1951. a. „ „ I auhind
1951. a. Võhmas, jõudluskatsetel vedas kelku 1500 kg, aeg 4.13.1

18410 TB SÄDE

Kolh. „Esimene Mai", Suure-Jaani raj. Soomevere k/n.
Raudjas, 10. V 1943. a., Suure-Jaani raj.

EMA 4282 TB Lahe
EE Maara T mära
EI. 353 TA Henkel
EEE. Kindlaks määramata
EEI. Kindlaks määramata
EIE. 1283 T Aade
EII. 42 T Harun
ISA 901 TA Sasku
IE. 1334 T Milka
II. 569 TA Sammur
IEE. Ella
IEI. Prits
IIE. Epase P. Br.
III. 5908 P. Br. Vidangeur

148, —, 157, —, 180, 19, —, II, 5, 3, 5. 22. VIII 1951. a.

18412 TB HELGA

Kolh. S. M. Kirovi nim., Jõgeva raj. Laiuse k/n.
Punane, 10. V 1946. a., —

EMA 6754 TB Tiiu
EE. Maara T mära
EI. T täkk
EEE. Tutti raudjas T mära
EEI. 228 T Marras
EIE. Kindlaks määramata
EII. Kindlaks määramata
ISA 1924 TB Himur
IE. 1790 TB Miire
II. 703 TA Haldur
IEE. Kindlaks määramata
IEI. 43 T Meinhard
IIE. 1391 T Harina
III. 405 TA Haidar

149, —, 157, —, 182, 19,5, —, II, 6, 3, 6. 24. VIII 1951. a.

18414 TB TÄHTI

Kolh. S. M. Kirovi nim., Jõgeva raj. Laiuse k/n.
Raudjas, 10. V 1946. a., Jõgeva raj.

EMA Massa T mära
EE. Straago T mära
EI. 54 T Minoi
EEE. T mära
EEI. T täkk
EIE. 1896 Tk Dahlia
EII. 43 T Meinhard

ISA 1924 TB Himur
IE. 1790 TB Miire
II. 703 TA Haldur
IEE. Kindlaks määramata
IEI. 43 T Meinhard
IIE. 1391 T Harina
III. 405 TA Haidar

155, —, 164, —, 188, 19,5, —, I, 6, 5, 6. 24. VIII 1951. a.

18416 TB LEKSI

Kolh. S. M. Kirovi nim., Jõgeva raj. Laiuse k/n.
Raudjas, 12. VI 1948. a., Jõgeva raj.

EMA 6780 TB Tuti
EE. Kindlaks määramata
EI. Kindlaks määramata

ISA 604 TB Hentsu
IE. Kindlaks määramata
II. Kindlaks määramata

152, —, 157, —, 188, 19,5, —, I, 7, 5, 7. 24. VIII 1951. a.

18418 TB HINNA

Kolh. S. M. Kirovi nim., Jõgeva raj. Laiuse k/n.
Valge, 1936. a., Väike-Maarja raj.

EMA Meida T mära
EE. Kindlaks määramata
EI. Kindlaks määramata

ISA T täkk

150, —, 157, —, 189, 20, —, I, 5, 6, 6. 24. VIII 1951. a.
1942. a., hall, m., 18420 TB Toksi — T täkult

18420 TB TOKSI

Kolh. S. M. Kirovi nim., Jõgeva raj. Laiuse k/n.
Hall, 1942. a., Jõgeva raj.

EMA 18418 TB Hinna
EE. Meida T mära
EI. T täkk

ISA T täkk

157, —, 160, —, 188, 19,5, —, I, 6, 6, 8. 24. VIII 1951. a.,
1952. a. 1. V, kõrb, t., 2575 TB Hetmar — 2720 TB Helton'ilt
20. XII 1954. a. Jõgeval, veo- ja sõiduvõistlustel X—XI koht
2000 m veos aeg 18.40.0
2000 m sõidus aeg 7.38.3

18422 TB HULLA

Kolh. M. I. Kalinini nim., Suure-Jaani raj. Mõisaküla k/n.
Punane, 13. IV 1949. a., Suure-Jaani raj.

EMA 17058 TB Heedi
EE. 9690 TB Hulda
EI. 675 TA Hardi
EEE. Raudjas T mära
EEI. 400 TB Hindustan
EIE. 1237 T Alla
EII. 317 T Hingstar

ISA 2124 TB Hetk
IE. 2109 TA Tadra
II. 584 TB Hernes
IEE. 1531 TA Harita
IEI. 575 TA Tugev
IIE. 958 T Walhalla
III. 42 T Harun

150, —, 160, —, 184, 19,5, —, I, 6, 5, 6. 20. VIII 1951. a.

18424 TB LULLA

Kolh. M. I. Kalinini nim., Suure-Jaani raj. Mõisaküla k/n.
Punane, 12. V 1949. a., Suure-Jaani raj.

EMA Tutta E mära
EE. Massa E mära
EI. 100 E Luuri
EEE. Miira E mära
EEI. E täkk
EIE. 590 E Lonni
EII. 72 E Lari

ISA 1021 TA Lembo
IE. 1559 TA Mimi-Lee
II. 649 TA Loots
IEE. 644 T Lauk
IEI. 50 T Mavr
IIE. 16019 P. Br. Joyense
III. 14213 P. Br. Intact

150, —, 157, —, 191, 21, —, I, 6, 5,5, 6. 20. VIII 1951. a.
22. XI 1952. a. Kolga-Jaanis, veo- ja sõiduvõistlustel
2000 m veos. aeg 15.34.5
2000 m sõidus aeg 6.10.7

18426 TB HELDE

Kolh. M. I. Kalinini nim., Suure-Jaani raj. Mõisaküla k/n.
Punane, 19. V 1949. a., Suure-Jaani raj.

EMA 9710 TB Helbe
EE. Valka valge T mära
EI. Kindlaks määramata
EEE. E mära
EEI. E täkk

ISA 675 TA Hardi
IE. 1237 T Alla
II. 317 T Hingstar
IEE. 964 T Guadiana
IEI. 64 T Arend
IIE. 1284 T Maimu
III. 133 T Heldenknabe

153, —, 156, —, 182, 20,5, —, I, 8, 7,5, 8. 20. VIII 1951. a.

18428 TB SAIMA

Kolh. M. I. Kalinini nim., Suure-Jaani raj. Mõisaküla k/n.
Punaraudjas, 11. IV 1947. a., Suure-Jaani raj.

EMA Miira T mära
EE. Maara T mära
EI. 581 TA Moki-Annok
EEE. Kindlaks määramata
EEI. Kindlaks määramata
EIE. 1201 T Mella
EII. 239 T Markgraf

ISA 901 TA Sasku
IE. 1334 T Milka
II. 569 TA Sammur
IEE. Ella
IEI. Prits
IIE. Epase P. Br.
III. 5908 P. Br. Vidangeur

157, —, 161, —, 185, 20, —, I, 7, 6, 7. 20. VIII 1951. a.
3. IX 1954. a. Kolga-Jaanis, veo- ja sõiduvõistlustel IX koht
2000 m veos aeg 18.06.0
2000 m sõidus aeg 6.01.2
kaugusveos 243 m

18430 TB LAUK

Kolh. M. I. Kalinini nim., Suure-Jaani raj. Mõisaküla k/n.
Must, 10. V 1946. a., Suure-Jaani raj.

EMA 4286 TB Manna
EE. Valka E mära
EI. T täkk
EEE. E mära
EEI. E täkk
EIE. Kindlaks määramata
EII. Kindlaks määramata

ISA 1021 TA Lembo
IE. 1559 TA Mimi-Lee
II. 649 TA Loots
IEE. 644 T Lauk
IEI. 50 T Mavr
IIE. 16019 P. Br. Joyense
III. 14213 P. Br. Intact

152, —, 157, —, 184, 19,5, —, II, 5, 4, 6. 20. VIII 51. a.
22. XI 1952. a. Kolga-Jaanis, veo- ja sõiduvõistlustel
2000 m veos aeg 18.10.12
2000 m sõidus aeg 5.26.2

18432 TB MAI

Kolh. M. I. Kalinini nim., Suure-Jaani raj. Mõisaküla k/n.
Helekõrb, 10. V 1940. a., Suure-Jaani raj.

EMA Valge T mära
EE. Maara T mära
EI. T täkk

ISA 784 TB Harris
IE. 1094 T Sella
II. 315 T Harley
IEE. Ella kõrb T mära
IEI. 80 T Fox
IIE. 1283 T Aade
III. 133 T Heldenknabe

154, —, 157, —, 184, 19,5, —, I, 7, 5, 7. 20. VIII 1951. a.

18434 TB TEELI

Kolh. M. I. Kalinini nim., Suure-Jaani raj. Mõisaküla k/n.
Punane, 17. VI 1948. a., Suure-Jaani raj.

EMA Punane T mära
EE. T mära
EI. T täkk

ISA 1091 TA Talklas
IE. 2030 TB Aari
II. 575 TA Tugev
IEE. T mära
IEI. 298 T Ainto
IIE. 7425 P. Br. Belle
III. 11390 P. Br. Guichen

150, —, 157, —, 182, 19, —, II, 7, 3, 7. 20. VIII 1951. a.

18436 TB SELLI

Kolh. M. I. Kalinini nim., Suure-Jaani raj. Mõisaküla k/n.
Kõrb, 17. V 1948. a., Suure-Jaani raj.

EMA Liisu T mära
EE. Miira T mära
EI. 308 T Hamlet
EEE. Kindlaks määramata
EEI. Kindlaks määramata
EIE. 607 T Saara
EII. 199 T Höfling

ISA 901 TA Sasku
IE. 1334 T Milka
II. 569 TA Sammur
IEE. Ella
IEI. Prits
IIE. Epase P. Br.
III. 5908 P. Br. Vidangeur

148, —, 157, —, 178, 19,5, —, II, 6, 3, 6. 20. VIII 1951. a.

18438 TB HARNA

Kolh. M. I. Kalinini nim., Suure-Jaani raj. Mõisaküla k/n.
Raudjas, 10. V 1948. a., Suure-Jaani raj.

EMA Keti T mära
EE. Milla T mära
EI. 171 T Karuso
EEE. Kindlaks määramata
EEI. Kindlaks määramata
EIE. Feernaught'ilt
EII. 169 T Karuso

ISA 675 TA Hardi
IE. 1237 T Alla
II. 317 T Hingstar
IEE. 964 T Guadiana
IEI. 64 T Arend
IIE. 1284 T Maimu
III. 133 T Heldenknabe

160, —, 165, —, 188, 19,5, —, II, 4, 4, 4. 20. VIII 1951. a.

18440 TB TODI

Kolh. M. I. Kalinini nim., Suure-Jaani raj. Mõisaküla k/n.
Punane, 4. IV 1948. a., Suure-Jaani raj.

EMA Heera T mära
EE. T mära
EI. 784 TB Harris
EEE. Kindlaks määramata
EEI. Kindlaks määramata
EIE. 1094 T Sella
EII. 315 T Harley

ISA 1091 TA Talklas
IE. 2030 TB Aari
II. 575 TA Tugev
IEE. T mära
IEI. 298 T Ainto
IIE. 7425 P. Br. Belle
III. 11390 P. Br. Guichen

155, —, 157, —, 184, 20,5, —, eliit, 7, 6,5, 7. 20. VIII 1951. a.
30. IX 1955. a. Viljandis, veo- ja sõiduvõistlustel II—III koht
2000 m veos aeg 15.46.0
2000 m sõidus aeg 5.53.1
kaugusveos 417 m

18442 TB TIIA

Kolh. M. I. Kalinini nim., Suure-Jaani raj. Mõisaküla k/n.
Punane, VI 1945. a., Suure-Jaani raj.

EMA Leedi E mära
EE. Miira E mära
EI. 72 E Lari
EEE. Kindlaks määramata
EEI. Kindlaks määramata
EIE. 244 E Toksi
EII. 23 E Lari

ISA 1091 TA Talklas
IE. 2030 TB Aari
II. 575 TA Tugev
IEE. T mära
IEI. 298 T Ainto
IIE. 7425 P. Br. Belle
III. 11390 P. Br. Guichen

148, —, 157, —, 180, 19, —, II, 6, 3, 6. 20. VIII 1951. a.

18444 TB MIIRA

Kolh. M. I. Kalinini nim., Suure-Jaani raj. Mõisaküla k/n.
Kõrb, 31. V 1944. a., Suure-Jaani raj.

EMA Miira kõrb T mära
EE. Ella T mära
EI. 400 TB Hindustan
EEE. Vadi T mära
EEI. 205 T Edu
EIE. 957 T Waldfrau
EII. 317 T Hingstar

ISA 581 TA Moki-Annok
IE. 1201 T Mella
II. 239 T Markgraf
IEE. 1072 T Heta
IEI. 72 T Mars
IIE. 17145 I. Fr. Dora
III. 1508 I. Fr. Markfried

160, —, 167, —, 186, 20, —, I, 7, 6, 7. 20. VIII 1951. a.
22. XI 1952. a. Kolga-Jaanis, veo- ja sõiduvõistlustel
2000 m veos aeg 17.39.5
2000 m sõiduis aeg 6.40.1

18446 TB LIISU

Kolh. M. I. Kalinini nim., Suure-Jaani raj. Mõisaküla k/n.
Helekõrb, 4. IV 1931. a., Suure-Jaani raj.

EMA LS mära
EE. Kindlaks määramata
EI. T täkk

ISA 308 T Hamlet
IE. 607 T Saara
II. 199 T Höfling
IEE. Kindlaks määramata
IEI. Kindlaks määramata
IIE. Kindlaks määramata
III. 18 T Höfling

154, —, 157, —, 182, 20, —, I, 6, 5,5, 6. 20. VIII 1951. a.

18448 TB TALLI

Kolh. M. I. Kalinini nim., Suure-Jaani raj. Mõisaküla k/n.
Raudjas, 1941. a., Suure-Jaani raj.

EMA Kõrb T mära
EE. T mära
EI. T täkk

ISA 640 TB Toolan
IE. Klutra raudjas T mära
II. 305 T Toivo
IEE. Kindlaks määramata
IEI. Kindlaks määramata
IIE. 977 T. Maali
III. 63 T Tello

156, —, 162, —, 190, 19,5, —, I, 7, 5, 7. 22. VIII 1951. a.
1950. a., punakimmel, m., 5663 TB Veera 1477 TA Viku'lt

18450 TB TUKI

Kolh. M. I. Kalinini nim., Suure-Jaani raj. Mõisaküla k/n.
Ahkmust, 17. IV 1942. a., Suure-Jaani raj.

EMA Tella kõrb T mära
EE. Miira T mära
EI. T täkk

ISA 1080 TB Tore
IE. Hilki raudjas T mära
II. 640 TB Toolan
IEE. Kindlaks määramata
IEI. Kindlaks määramata
IIE. Klutra raudjas T mära
III. 305 T Toivo

162, —, 163, —, 194, 19,5, —, I, 6, 5,5, 6. 20. VIII 1951. a.

18452 TB LAUK

Kolh. M. I. Kalinini nim., Suure-Jaani raj. Mõisaküla k/n.
Punane, 4. V 1943. a., Suure-Jaani raj.

EMA Miira T mära
EE. Kindlaks määramata
EI. Kindlaks määramata

ISA T täkk

151, —, 157, —, 182, 19,5, —, I, 6, 5, 6. 20. VIII 1951. a.
1950. a., raudjas, m., 21282 TB Hulla 2446 TB Hasmur'ilt

18454 TB MAARA

Kolh. M. I. Kalinini nim., Suure-Jaani raj. Mõisaküla k/n.
Kõrb, 10. V 1944. a., Suure-Jaani raj.

EMA Kõrb T mära
EE. Miira T mära
EI. T täkk

ISA 581 TA Moki-Annok
IE. 1201 T Mella
II. 239 T Markgraf
IEE. 1072 T Heta
IEI. 72 T Mars
IIE. 17145 I. Fr. Dora
III. 1508 I. Fr. Markfried

156, —, 162, —, 188, 20, —, I, 6, 6, 7. 20. VIII 1951. a.

18456 TB HELLA

Kolh. „Komsomol", Suure-Jaani raj. Mõisaküla k/n.
Kõrb, 10. IV 1943. a., Suure-Jaani raj.

EMA Todi T mära
EE. T mära
EI. 640 TB Toolan
EEE. Kindlaks määramata
EEI. Kindlaks määramata
EIE. Klutra raudjas T mära
EII. 305 T Toivo

ISA 315 T Harley
IE. 1283 T Aade
II. 133 T Heldenknabe
IEE. 967 T Malanja
IEI. 64 T Arend
IIE. 1638 Tk Cabildo
III. 1543 Tk Heldenknabe

157, —, 158, —, 182, 19,5, —, I, 6, —, 6. 21. VIII 1951. a.

18458 TB HERGE

Kolh. „Komsomol", Suure-Jaani raj. Mõisaküla k/n.
Raudjas, 25. IV 1949. a., Suure-Jaani raj.

EMA 14568 TB Varma
EE. 2944 TB Aita
EI. 571 TA Virk
EEE. 1345 T Ella
EEI. 519 TA Artist
EIE. 3989 P. Br. Union
EII. 8741 P. Br. Dol

ISA 675 TA Hardi
IE. 1237 T Alla
II. 317 T Hingstar
IEE. 964 T Guadiana
IEI. 64 T Arend
IIE. 1284 T Maimu
III. 133 T Heldenknabe

152, —, 159, —, 186, 20,5, —, I, 6, 6,5, 6. 21. VIII 1951. a.

18460 TB HOPA

Kolh. „Komsomol", Suure-Jaani raj. Mõisaküla k/n.
Kõrb, 18. VIII 1949. a., Suure-Jaani raj.

EMA Aita T mära
EE. 1345 T Ella
EI. 519 TA Artist
EEE. 64 T Ulla
EEI. 205 T Edu
EIE. 1243 T Hilba
EII. 64 T Arend

ISA 675 TA Hardi
IE. 1237 T Alla
II. 317 T Hingstar
IEE. 964 T Guadiana
IEI. 64 T Arend
IIE. 1284 T Maimu
III. 133 T Heldenknabe

155, —, 166, —, 182, 19,5, —, II, 5, 4, 5. 21. VIII 1951. a.

18462 TB ULME

Kolh. „Komsomol", Suure-Jaani raj. Mõisaküla k/n.
Kõrb, 25. V 1945. a., Suure-Jaani raj.

EMA Norma T mära
EE. Miira T mära
EI. 205 T Edu
EEE. Kindlaks määramata
EEI. Kindlaks määramata
EIE. 978 T Milla
EII. 107 T Emir

ISA 1057 TA Urmo
IE. 1852 TB Arma
II. 573 TA Uhke
IEE. 1180 T Noora
IEI. 295 T Ajaks
IIE. Deroute P. Br.
III. 11390 P. Br. Guichen

153, —, 164, —, 182, 19, —, II, 4, 3, 5. 21. VIII 1951. a.

18464 TB VELLI

Kolh. „Komsomol", Suure-Jaani raj. Mõisaküla k/n.
Punane, 14. V 1947. a., Suure-Jaani raj.

EMA 14294 TB Aita
EE. 2510 TB Aade
EI. 1082 TB Aps
EEE. Lilli punane T mära
EEI. 298 T Ainto
EIE. Epsi punane T mära
EII. 413 TA Auri

ISA 571 TA Virk
IE. 3989 P. Br. Union
II. 8741 P. Br. Dol
IEE. 3323 P. Br. Omega
IEI. 4613 P. Br. Melkart
IIE. Bichette P. Br.
III. 4580 P. Br. Quistinic

150, —, 159, —, 186, 19,2, —, II, 6, 3, 5. 21. VIII 1951. a.

18466 TB VISA

Kolh. „Komsomol", Suure-Jaani raj. Mõisaküla k/n.
Punakimmel, 9. VI 1946. a., Suure-Jaani raj.

EMA 2508 TB Aita
EE. Arra kõrb T mära
EI. 298 T Ainto
EEE. Kindlaks määramata
EEI. Kindlaks määramata
EIE. 986 T Hoiva
EII. 64 T Arend

ISA 571 TA Virk
IE. 3989 P. Br. Union
II. 8741 P. Br. Dol
IEE. 3323 P. Br. Omega
IEI. 4613 P. Br. Melkart
IIE. Bichette P. Br.
III. 4580 P. Br. Quistinic

150, —, 160, —, 182, 19,5, —, I, 7, 5, 7. 21. VIII 1951. a.

18468 TB ARVI

Kolh. „Komsomol", Suure-Jaani raj. Mõisaküla k/n.
Punaraudjas, 14. V 1943. a., Suure-Jaani raj.

EMA Milli raudjas T mära
EE. T mära
EI. T täkk

ISA 2148 TB Aan
IE. Hall T mära
II. 414 TB Amon
IEE. Kindlaks määramata
IEI. Kindlaks määramata
IIE. 860 T Olla
III. 295 T Ajaks

157, —, 162, —, 182, 20, —, I, 6, 5,5, 6. 21. VIII 1951. a.

18470 TB ESTA

Kolh. „Säde", Suure-Jaani raj. Tääksi k/n.
Kõrb, III 1939. a., —

EMA T mära

ISA T täkk

153, —, 159, —, 190, 19, —, II, 5, 3, 6. 29. VIII 1951. a.

18472 TB SELLA

Kolh. „Säde", Suure-Jaani raj. Tääksi k/n.
Kõrb, 1933. a., —

EMA T mära

ISA T täkk

148, —, 153, —, 179, 19, —, II, 5, 3, 5. 29. VIII 1951. a.

18474 TB ULLA

Paide raj.
Raudjas, 12. V 1948. a., Paide raj.

EMA Terbi T mära
EE. T mära
EI. 573 TA Uhke
EEE. Kindlaks määramata
EEI. Kindlaks määramata
EIE. Deroute P. Br.
EII. 11390 P. Br. Guichen
ISA 573 TA Uhke
IE. Deroute P. Br.
II. 11390 P. Br. Guichen
IEE. Fleurette
IEI. Ulloa
IIE. Yel
III. Saxon

150, —, 156, —, 186, 21, —, I, 5, 5,5, 6. 3. VIII 1951. a.

18476 TB SALDI

Kolh. „Õiguse Võit", Paide raj. Järva-Jaani k/n.
Kõrb, 1946. a., Paide raj.

EMA 3509 TA Miira
EE. Raudjas T mära
EI. 475 TA Madin
EEE. Kindlaks määramata
EEI. Kindlaks määramata
EIE. Punane T mära
EII. 239 T Markgraf
ISA 1117 TA Sambu
IE. 2129 TA Galvi
II. 569 TA Sammur
IEE. Maja must T mära
IEI. 338 T Candit
IIE. Epase P. Br.
III. 5908 P. Br. Vidangeur

147, —, 153, —, 182, 20, —, II, 4, 3, 3. 11. VI 1951. a.
1951. a. 17. IV, punaraudjas, m., 6081 TB Hattu 675 TA Hardi'lt
11. IX 1953. a. Järva-Jaanis, veo- ja sõiduvõistlustel
2000 m veos aeg 17.51.8
2000 m sõidus aeg 6.32.2
kaugusveos 543 m
8. X 1953. a. Järva-Jaanis, veo- ja sõiduvõistlustel
2000 m veos aeg 19.42.5
2000 m sõidus aeg 6.01.2
kaugusveos 272 m
29. X 1955. a. Järva-Jaanis, veo- ja sõiduvõistlustel VIII koht
2000 m veos aeg 17.32.2
2000 m sõidus aeg 6.12.3
kaugusveos 389 m

18478 TB HESTA

Kolh. „Õiguse Võit", Paide raj. Järva-Jaani k/n.
Punane, 1947. a., Paide raj.

EMA 13416 TB Tuksi
EE. Miira kõrb T mära
EI. 575 TA Tugev
EEE. Haali T mära
EEI. T täkk
EIE. 7425 P. Br. Belle
EII. 11390 P. Br. Guichen
ISA 936 TB Hestur
IE. 1533 TA Hesta
II. 527 TA Hasavat
IEE. 965 T Hestia
IEI. 42 T Harun
IIE. 1279 T Arika
III. 317 T Hingstar

149, —, 154, —, 180, 19, —, II, 5, 3, 6. VI 1951. a.
18. IX 1952. a. Järva-Jaanis, veo- ja sõiduvõistlustel XVI koht
2000 m veos aeg 18.52.4
2000 m sõidus aeg 7.00
kaugusveos 225 m

18480 TB SAIMA

Kolh. „Õiguse Võit", Paide raj. Järva-Jaani k/n.
Kõrb, 1941. a., Paide raj.

EMA Kõrb T mära
EE. Kindlaks määramata
EI. Mirsa T mära

ISA 936 TB Hestur
IE. 1533 TA Hesta
II. 527 TA Hasavat
IEE. 965 T Hestia
IEI. 42 T Harun
IIE. 1279 T Arika
III. 317 T Hingstar

153, —, 162, —, 189, 19, —, I, 4, 3, 4. 11. VI 1951. a.
1951. a. 30. VI, raudjas, m., 6127 TB Hulla 675 TA Hardi'lt
1952. a. 16. VI, punaraudjas, m., 7063 TB Ulva 3390 TB Unto'lt
18. IX 1952. a. Järva-Jaanis, veo- ja sõiduvõistlustel VIII—IX koht
2000 m veos aeg 17.56.8
2000 m sõidus aeg 5.25.00
kaugusveos 193 m

18482 TB URSA

Kolh. „Õiguse Võit", Paide raj. Järva-Jaani k/n.
Must, 1945. a., Paide raj.

EMA T mära

ISA 573 TA Uhke
IE. Deroute P. Br.
II. 11390 P. Br. Guichen
IEE. Fleurette
IEI. Ulloa
IIE. Yel
III. Saxon

148, —, 153, —, 187, 19, —, II, 4, 3, 4. 11. VI 1951. a.

18484 TB RUTT

Kolh. „Õiguse Võit", Paide raj. Järva-Jaani k/n.
Kõrb, 1941. a., Paide raj.

EMA Kindlaks määramata

ISA 485 TA Rapp
IE. Kindlaks määramata
II. Kindlaks määramata

151, —, 157, —, 190, 20, —, II, 4, 6, 4. 11. VI 1951. a.
1950. a., raudjas, t., 1867 TB Heki 2566 TB Hembur'ilt
1952. a., tumekõrb, m., 7071 TB Heli 675 TA Hardi'lt
19. VIII 1951. a. Järva-Jaanis, pikamaa veo- ja sõiduvõistlustel XII koht
25 km veos, koorem 1427 kg, aeg 4.02.05
25 km sõidus, koorem 380 kg, aeg 1.32.24
5. IX 1954. a. Järva-Jaanis, veo- ja sõiduvõistlustel II koht
2000 m veos aeg 17.21.8
2000 m sõidus aeg 5.22.6
kaugusveos 256 m
18. XII 1954. a. Järva-Jaanis, veo- ja sõiduvõistlustel III—IV koht
2000 m veos aeg 17.11.8
2000 m sõidus aeg 5.37.0
29. X 1955. a. Järva-Jaanis, veo- ja sõiduvõistlustel II—III koht
2000 m veos aeg 16.52.4
2000 m sõidus aeg 5.55.5
kaugusveos 404 m

18486 TB URMI

Kolh. „Õiguse Võit", Paide raj. Järva-Jaani k/n.
Must, 1947. a., Paide raj.

EMA Tella T mära
EE. Kindlaks määramata
EI. Kindlaks määramata

ISA 573 TA Uhke
IE. Deroute P. Br.
II. 11390 P. Br. Guichen
IEE. Fleurette
IEI. Ulloa
IIE. Yel
III. Saxon

152, —, 165, —, 187, 19,5, —, II, 4, 3, 3. 11. VI 1951. a.
14. IX 1952. a. Järva-Jaanis, maks. jõudluskatsetel vedas vojeikovi kelguga 1155 kg
9. IX 1955. a. Järva-Jaanis, veo- ja sõiduvõistlustel VI koht
2000 m veos aeg 18.36.5
2000 m sõidus aeg 6.27.2
kaugusveos 370 m

18488 TB TIIRA

Kolh. „Õiguse Võit", Paide raj. Järva-Jaani k/n.
Kõrb, 1946. a., —

EMA Mannu kõrb T mära
EE. Kindlaks määramata
EI. Kindlaks määramata

ISA 575 TA Tugev
IE. 7425 P. Br. Belle
II. 11390 P. Br. Guichen
IEE. Rose
IEI. 4443 P. Br. Opera
IIE. Yel
III. Saxon

148, —, 153, —, 182, 20, —, II, 5, 5,5, 5. 11. VI 1951. a.
14. IX 1952. a. Järva-Jaanis, maks. jõudluskatsetel vedas vojeikovi kelguga 1005 kg

---

18490 TB HUKI

Kolh. „Õiguse Võit", Paide raj. Järva-Jaani k/n.
Helekõrb, 1948, a., Paide raj.

EMA Neeli kõrb T mära
EE. Kindlaks määramata
EI. Kindlaks määramata

ISA 1388 TB Hats
IE. 308 T Norma
II. 357 TA Halifaks
IEE. Maara T
IEI. Juku ЦО
IIE. 1238 T Anna
III. 45 T Hofrichter

151, —, 158, —, 184, 19, —, I, 5, 5, 5. 12. VI 1951. a.
5. IX 1954. a. Järva-Jaanis, veo- ja sõiduvõistlustel XV—XVI koht
2000 m veos aeg 19.02.6
2000 m sõidus aeg 7.01.0
kaugusveos 258 km

18492 TB TUKA

Kolh. „Õiguse Võit", Paide raj. Järva-Jaani k/n.
Raudjas, 1945. a., Paide raj.

EMA Manna kõrb T mära
EE. Kindlaks määramata
EI. Kindlaks määramata

ISA 575 TA Tugev
IE. 7425 P. Br. Belle
II. 11390 P. Br. Guichen
IEE. Rose
IEI. 4443 P. Br. Opera
IIE. Yel
III. Saxon

151, —, 160, —, 185, 20, —, I, 6, 6, 5. 11. VI 1951. a.
1950. a. 27. V, tumekõrb, m., 6247 TB Urba Uku T-lt
1952. a. 4. V, raudjas, t., 2595 TB Usar 3390 TB Unto'lt

18494 TB HOLLI

Kolh. „Õiguse Võit", Paide raj. Järva-Jaani k/n.
Kõrb, 1944. a., Paide raj.

EMA Toola T mära
EE. Kindlaks määramata
EI. Kindlaks määramata

ISA 1388 TB Hats
IE. 308 T Norma
II. 357 TA Halifaks
IEE. Maara T
IEI. Juku ЦО
IIE. 1328 T Anna
III. 45 T Hofrichter

158, —, 161, —, 192, 19,5, —, I, 5, 5,5, 5. 11. VI 1951. a.
18. IX 1952. a. Järva-Jaanis, veo- ja sõiduvõistlustel V—VI koht
2000 m veos. aeg 18.03.2
2000 m sõidus aeg 5.34.8
kaugusveos 316 m

18496 TB UNU

Kolh. „Õiguse Võit", Paide raj. Järva-Jaani k/n.
Kõrb, 1947. a., Paide raj.

EMA Laki T mära
EE. Kindlaks määramata
EI. Kindlaks määramata

ISA 573 TA Uhke
IE. Deroute P. Br.
II. 11390 P. Br. Guichen
IEE. Fleurette
IEI. Ulloa
IIE. Yel
III. Saxon

158, —, 163, —, 198, 21,5, —, I, 6, 9, 6. 11. VI 1951. a.
1950. a. 25. V, kõrb, m., 6249 TB Urva Uku T-lt

18498 TB HAITA

Kilingi-Nõmme raj.
Punane, 10. IV 1948. a., —

EMA Massa T mära
EE. Tella T mära
EI. 228 T Marras
EEE. Asma T mära
EEI. T täkk
EIE. 973 T Darja
EII. 43 T Meinhard

ISA 2040 TB Hullar
IE. Kõrb T mära
II. 904 TB Hullam
IEE. Kindlaks määramata
IEI. Kindlaks määramata
IIE. 1539 TA Astarta
III. 317 T Hingstar

158, —, 163, —, 192, 20,5, —, I, 6, 7, 6. 9. VIII 1951. a.

18500 TB SENTA

Türi raj.
Ahkmust, 8. IV 1947. a., Türi raj.

EMA 13110 TB Todi
EE. Massa must T mära
EI. 1136 TB Toila
EEE. Miira T mära
EEI. T täkk
EIE. Massa raudjas T mära
EII. 640 TB Toolan

ISA 901 TA Sasku
IE. 1334 T Milka
II. 569 TA Sammur
IEE. Ella
IEI. Prits
IIE. Epase P. Br.
III. 5908 P. Br. Vidangeur

154, —, 157, —, 184, 20, —, I, 7, 6, 7. 13. IX 1951. a.
16. IX 1954. a. Antslas, veo- ja sõiduvõistlustel IX koht
2000 m veos aeg 17.32.3
2000 m sõidus aeg 6.47.7
kaugusveos 254 m

18502 TB PILLU

Kolh. „Tasuja", Märjamaa raj. Alaküla k/n.
Punaraudjas, 14. V 1942. a., Märjamaa raj.

EMA Kati punane T mära
EE. Punaraudjas T mära
EI. 777 TA Kandur
EEE. Kindlaks määramata
EEI. Kindlaks määramata
EIE. 1156 T Trilbi
EII. 240 T Grant

ISA 754 TB Peeru
IE. Kindlaks määramata
II. Kindlaks määramata

148, —, 152, —, 182, 19,5, —, II, 6, 3, 6. 17. XII 1950. a.

18504 TB KEPI

Kolh. „Tasuja", Märjamaa raj. Alaküla k/n.
Punaraudjas, 1936. a., Märjamaa raj.

EMA Asta raudjas T mära
EE. Punaraudjas T mära
EI. T täkk

ISA Kurku T täkk
IE. Kindlaks määramata
II. Kindlaks määramata

152, —, 155, —, 198, 21, —, I, 6, 7, 6. 17. XII 1950. a.
1942. a., raudjas, m., Pupe
1946. a., kõrb, m., Silma

1162 TB Pearu'lt
997 TA Sell'ilt

18506 TB HELLA

Kolh. „Tasuja", Märjamaa raj. Alaküla k/n.
Punaraudjas, 1939. a., Märjamaa raj.

EMA Tiks punane T mära
EE. Raudjas T mära
EI. Kindlaks määramata

ISA 348 T Halis
IE. 978 T Milla
II. 42 T Harun
IEE. 964 T Guadiana
IEI. 43 T Meinhard
IIE. 1167 Tk Olikas
III. Hetman

151, —, 157, —, 187, 20,5, —, I, 6, 5,5, 7. 17. XII 1950. a.
1947. a., kõrb, m., Helda 989 TA Hanso'lt
1949. a., kõrb, m., Tella 2562 TB Tanner'ilt

18508 TB POLLI

Kolh. „Tasuja", Märjamaa raj. Alaküla k/n.
Must, 28. III 1939. a,. Märjamaa raj.

EMA Elsa must T mära
EE. Kuku must T mära
EE. Kindlaks määramata
EEE. Kõrb T mära

ISA 754 TB Peeru
IE. Kindlaks määramata
II. Kindlaks määramata

153, —, 155, —, 186, 20, —, I, 6, 6, 6. 17. XII 1950. a.

18510 TB HULLI

Kolh. „Tasuja", Märjamaa raj. Alaküla k/n.
Punaraudjas, V 1942. a., Märjamaa raj.

EMA 10944 TB Hulla
EE. Liina punane T mära
EI. 697 TA Humal
EEE. Kindlaks määramata
EEI. Kindlaks määramata
EIE. Raudjas T mära
EII. 348 T Halis

ISA 348 T Halis
IE. 978 T Milla
II. 42 T Harun
IEE. 964 T Guandiana
IEI. 43 T Meinhard
IIE. 1167 Tk Olikas
III. Hetman

154, —, 154, —, 187, 20, —, I, 6, 6, 6. 17. XII 1950 .a.
1947. a., punane, t., Hants 989 TA Hanso'lt

18512 TB HERTA

Kolh. „Tasuja", Märjamaa raj. Alaküla k/n.
Punakimmel, 1946. a., Märjamaa raj.

EMA Herta kimmel T mära
EE. Raudjas T mära
EI. Kindlaks määramata

ISA 989 TA Hanso
IE. Kõrb T mära
II. 691 TA Haku
IEE. Kindlaks määramata
IEI. 91 T Maksim
IIE. Milla punane T mära
III. 356 TB Havai

150, —, 150, —, 190, 19,5, —, I, 6, 5, 7. 17. XII 1950. a.

18514 TB HIKSI

Kolh. „Tasuja", Märjamaa raj. Alaküla k/n.
Punaraudjas, IV 1941. a., Märjamaa raj.

EMA Raudjas T mära
EE. Tella raudjas T mära
EI. 691 TA Haku
EEE. Ella raudjas T mära
EEI. T täkk
EIE. Milla punane T mära
EII. 356 TB Havai

ISA 317 T Hingstar
IE. 1284 T Maimu
II. 133 T Heldenknabe
IEE. 9666 T Dunja
IEI. 62 T Movik
IIE. 1638 Tk Cabildo
III. 1543 Tk Heldenknabe

160, —, 161, —, 190, 20,5, —, I, 6, 7, 6. 17. XII 1950. a.

18516 TB KATU

Kolh. „Tasuja", Märjamaa raj. Alaküla k/n.
Punaraudjas, 1944. a., Märjamaa raj.

EMA Herta T mära
EE Kindlaks määramata
EI. Kindlaks määramata

ISA 777 TA Kandur
IE. 1156 T Trilbi
II. 240 T Grant
IEE. 974 T Dame
IEI. 63 T Tello
IIE. 8978 I. Fr. Palota
III. 1505 I. Fr. Graf Ganges

151, —, 157, —, 192, 20,5, —, I, 6, 5,5, 6. 17. XII 1950. a.

18518 TB HETI

Kolh. „Tasuja", Märjamaa raj. Alaküla k/n.
Heleraudjas, 1934. a., Märjamaa raj.

EMA Võik T mära
EE. Neidi punane T mära
EI. T täkk

ISA 348 T Halis
IE. 978 T Milla
II. 42 T Harun
IEE. 964 T Guadiana
IEI. 43 T Meinhard
IIE. 1167 Tk Olikas
III. Hetman

149, —, 155, —, 185, 20, —, I, 6, 5, 7. 17. XII 1950. a.
1944. a., helekõrb, m., Hiivi 989 TA Hanso'lt

18520 TB JELLA

Kolh. „Tasuja", Märjamaa raj. Alaküla k/n.
Kõrb, 1938. a., Märjamaa raj.

EMA Asta T mära
EE. Manna kõrb T mära
EI. T täkk
EI. Kindlaks määramata

ISA 535 TA Jurka
IE. Massa T mära
II. 108 T Juku
IEE. Tiivi kõrb T mära
IEI. T täkk
IIE. Raudjas T mära
III. 1543 Tk Heldenknabe

159, —, 172, —, 196, 22, —, eliit, 7, 9, 7. 17. XII 1950. a.
1942. a., must, t., Sass 997 TA Sell'ilt
1944. a., kõrb, m., Senta 997 AT Sell'ilt

18522 TB LOONA

Kolh. „Tasuja", Märjamaa raj. Alaküla k/n.
Punane, 1948, a., Märjamaa raj.

EMA 2874 TB Herta
EE. Miira kõrb T mära
EI. 348 T Halis
EEE. Kindlaks määramata
EEI. 91 T Maksim
EIE. 978 T Milla
EII. 42 T Harun

ISA 859 TA Lunar
IE. 986 T Hoiva
II. 649 TA Loots
IEE. 974 T Dame
IEI. 1543 Tk Heldenknabe
IIE. 16019 P. Br. Joyense
III. 14213 P. Br. Intact

155, —, 159, —, 183, 21,5, —, eliit, 7, 9, 7. 17. XII 1950. a.

18524 TB MILLA

Kolh. „Uus Tee", Viljandi raj. Saarepeedi k/n.
Punane, 14. V 1941. a., Viljandi raj.

EMA 4144 TB Hella
EE. Ella T mära
EI. 77 T Haron
EEE. Kindlaks määramata
EEI. Kindlaks määramata
EIE. Raudjas T mära
EII. 1543 Tk Heldenknabe

ISA 399 TA Hommik
IE. 1283 T Aade
II. 42 T Harun
IEE. 967 T Malanja
IEI. 64 T Arend
IIE. 1167 Tk Olikas
III. Hetman

154, —, 162, —, 185, 20,5, —, I, 6, 6, 5. 10. XII 1950. a.

18526 TB MAINA

Kolh. „Uus Tee", Viljandi raj. Saarepeedi k/n.
Tumeraudjas, 10. IV 1948. a., Viljandi raj.

EMA Senka raudjas T mära
EE. Raudjas T mära
EI. Kindlaks määramata

ISA 1584 TB Mürgel
IE. Kõrb T mära
II. 552 TB Miki
IEE. Kindlaks määramata
IEI. Kindlaks määramata
IIE. Hall T mära
III. 169 T Karuso

152, —, 152, —, 179, 19, —, I, 5, 6, 5. 10. XII 1950. a.
1951. a. V, kõrb, t., 2231 TB Urdi 2708 TB Udu'lt

18528 TB LEEDI

Kolh. „Uus Tee", Viljandi raj. Saarepeedi k/n.
Kõrb, 10. IV 1948. a., Viljandi raj.

EMA Milla T mära
EE. Raudjas T mära
EI. 399 TA Hommik
EEE. Kindlaks määramata
EEI. Kindlaks määramata
EIE. 1283 T Aade
EII. 42 T Harun

ISA 975 TA Lootus
IE. 1344 T Loora
II. 649 TA Loots
IEE. 694 T Maara
IEI. 238 T Landrat
IIE. 16019 P. Br. Joyense
III. 14213 P. B. Intact

152, —, 154, —, 183, 20,5, —, eliit, 7, 7, 6. 10. XII 1950. a.
21. IX 1953. a. Viljandis, veo- ja sõiduvõistlustel
2000 m veos aeg 19.25.4
2000 m sõidus aeg 7.36.9
kaugusveos 464 m

18530 TB LEMMI

Kolh. „Uus Tee", Viljandi raj. Saarepeedi k/n.
Raudjas, IV 1947. a., Viljandi raj.

EMA Milla T mära
EE. Raudjas T mära
EI. 399 TA Hommik
EEE. Kindlaks määramata
EEI. Kindlaks määramata
EIE. 1283 T Aade
EII. 42 T Harun

ISA 1335 TA Lemmo
IE. 9720 TB Helse
II. 649 TA Loots
IEE. Tiksi T mära
IEI. 627 TA Helsen
IIE. 16019 P. Br. Joyense
III. 14213 P. Br. Intact

152, —, 153, —, 155, 20, —, I, 6, 6, 6. 10. XII 1950. a.

18532 TB HOLLA

Kolh. „Uus Tee", Viljandi raj. Saarepeedi k/n.
Kõrb, 1939. a., Viljandi raj.

EMA Hella T mära
EE. Herta kõrb T mära
EI. Kindlaks määramata

ISA 399 TA Hommik
IE. 1283 T Aade
II. 42 T Harun
IEE. 967 T Malanja
IEI. 64 T Arend
IIE. 1167 Tk Olikas
III. Hetman

149, —, 160, —, 186, 21,5, —, II, 3, 3, 4. 10. XII 1950. a.

18534 TB EELA

Kolh. „Uus Tee", Viljandi raj. Saarepeedi k/n.
Must, III 1944. a., Viljandi raj.

EMA Milla kõrb T mära
EE. Hille T mära
EI. T täkk

ISA 977 TA Emka
IE. Miira kõrb T mära
II. 205 T Edu
IEE. Raudjas T mära
IEI. 55 T Momus
IIE. 978 T Milla
III. 107 T Emir

159, —, 160, —, 195, 19,5, —, I, 6, 5, 6. 10. XII 1950. a.

18536 TB HAABI

Kolh. „Lehola-Lembitu", Suure-Jaani raj. Olustvere k/n.
Punaraudjas, 10. IV 1941. a., Suure-Jaani raj.

EMA Malli T mära
EE. Massa T mära
EI. T täkk

ISA 753 TA Halivat
IE. 2296 TB Leidulaps
II. 527 TA Hasavat
IEE. 990 T Heero
IEI. 42 E Agu
IIE. 1279 T Arika
III. 317 T Hingstar

150, —, 156, —, 179, 19,5, —, II, 5, 3, 5. 27. XI 1950. a.

18538 TB HULLA

Kolh. „Lehola-Lembitu", Suure-Jaani raj. Olustvere k/n.
Raudjas, 22. IV 1947. a., Suure-Jaani raj.

EMA Viiu raudjas T mära
EE. Punane T mära
EI. T täkk
EEE. Massa T mära
EEI. T täkk
EIE. Must T mära
EII. 295 T Ajaks

ISA 2144 TB Koks
IE. 4748 TB Taasi
II. 363 TA Garibaldi
IEE. Derbi kõrb T mära
IEI. 640 TB Toolan
IIE. 1201 T Mella
III. 240 T Grant

152, —, 155, —, 184, 21, —, I, 6, 6, 6. 27. XI 1950. a.

18540 TB HULDA

Kolh. „Lehola-Lembitu", Suure-Jaani raj. Olustvere k/n.
Kõrb, 1948. a., Suure-Jaani raj.

EMA Lenta T mära
EE. T mära
EI. Sangar RA

ISA 753 TA Halivat
IE. 2296 TB Leidulaps
II. 527 TA Hasavat
IEE. 990 T Heero
IEI. 42 E Agu
IIE. 1279 T Arika
III. 317 T Hingstar

146, —, 150, —, 183, 19, —, I, 5, 6, 6. 27. XI 1950. a.

18542 TB HELDI

Kolh. „Lehola-Lembitu", Suure-Jaani raj. Olustvere k/n.
Kõrb, 12. IV 1940. a., Suure-Jaani raj.

EMA Massa kõrb T mära
EE. Tella T mära
EI. T täkk

ISA 414 TB Amon
IE. 860 T Olla
II. 295 T Ajaks
IEE. Kindlaks määramata
IEI. Kindlaks määramata
IIE. 955 T Hasna
III. 64 T Arend

166, —, 170, —, 192, 20,5, —, I, 5, 7, 5. 27. XI 1950. a.

18544 TB TIIU-TUTTI

Kolh. „Lehola-Lembitu", Suure-Jaani raj. Olustvere k/n.
Punaraudjas, 14. IV 1944. a., Suure-Jaani raj.

EMA Massa T mära
EE. Miira T mära
EI. T täkk

ISA 1091 TA Talklas
IE. 2030 TB Aari
II. 575 TA Tugev
IEE. T mära
IEI. 298 T Ainto
IIE. 7425 P. Br. Belle
III. 11390 P. Br. Guichen

158, —, 164, —, 188, 19,5, —, I, 5, 5, 6. 27. XI 1950. a.

18546 TB GETE

Kolh. „Lehola-Lembitu", Suure-Jaani raj. Olustvere k/n.
Kõrb, 17. VII 1948. a., Suure-Jaani raj.

EMA Kõrb T mära
EE. Massa kõrb T mära
EI. 786 TB Arso
EEE. Kindlaks määramata
EEI. Kindlaks määramata
EIE. 633 T
EII. 295 T Ajaks

ISA 2144 TB Koks
IE. 4748 TB Taasi
II. 363 TA Garibaldi
IEE. Derbi kõrb T mära
IEI. 640 TB Toolan
IIE. 1201 T Mella
III. 240 T Grant

152, —, 155, —, 184, 21, —, I, 6, 6, 6. 26. XI 1950. a.

18548 TB ALJA

Kolh. „Stalinlik Tee", Suure-Jaani raj. Olustvere k/n.
Raudjas, 1944. a., —

EMA Punane T mära

ISA 1292 TB Arvo
IE. Kõrb T mära
II. 414 TB Amon
IEE. Kindlaks määramata
IEI. Kindlaks määramata
IIE. 860 T Olla
III. 295 T Ajaks

152, —, 162, —, 182, 19,5, —, II, 5, 5, 4. 22. XII 1950. a.

18550 TB ARMA

Kolh. „Stalinlik Tee", Suure-Jaani raj. Olustvere k/n.
Kõrb, 1944. a., —

EMA Seeli kõrb T mära
EE. Kindlaks määramata
EI. Kindlaks määramata

ISA 1292 TB Arvo
IE. Kõrb T mära
II. 414 TB Amon
IEE. Kindlaks määramata
IEI. Kindlaks määramata
IIE. 860 T Olla
III. 295 T Ajaks

152, 70, 163, 42, 183, 19,5, —, II, 5, 5, 5. 22. XII 1950. a.

18552 TB RUSSA

Kolh. „Stalinlik Tee", Suure-Jaani raj. Olustvere k/n.
Raudjas, 1944. a., —

EMA Raudjas T mära

ISA T täkk

150, —, 156, —, 175, 19,5, —, 5, 3, 5. 22. XII 1950. a.
1950. a. 5. V, raudjas, m., Ulla

1269 TA Ulbur'ilt

18554 TB VILMA

Kolh. „Stalinlik Tee", Suure-Jaani raj. Olustvere k/n.
Kõrb, 1948. a., —

EMA Asta kõrb T mära
EE. Kindlaks määramata
EI. Kindlaks määramata

ISA 571 TA Virk
IE. 3989 P. Br. Union
II. 8741 P. Br. Dol
IEE. 3323 P. Br. Omega
IEI. 4613 P. Br. Melkart
IIE. Bichette P. Br.
III. 4580 P. Br. Quistinic

152, —, 158, —, 180, 19, —, II, 6, 3, 5. 22. XII 1950. a.

18556 TB TIIU

Kolh. „Stalinlik Tee", Suure-Jaani raj. Olustvere k/n.
Punane, 1946. a., —

EMA T mära

ISA T täkk

150, 71, 156, 41, 187, 19,5, —, II, 6, 3, 5. 23. XII 1950. a.

18558 TB HIIRA

Kolh. „Stalinlik Tee", Suure-Jaani raj. Olustvere k/n.
Raudjas, 1943. a., —

EMA 1838 TB Esku
EE. Kindlaks määramata
EI. Kindlaks määramata

ISA 593 TA Hülo
IE. Norma kõrb T mära
II. 333 T Helpo
IEE. T mära
IEI. 129 T Hasmo
IIE. 987 T Stella
III. 133 T Heldenknabe

148, 70, 154, 38, 178, 19, —, II, 6, 2, 4. 23. XII 1950. a.

18560 TB ASTA

Kolh. „Stalinlik Tee", Suure-Jaani raj. Olustvere k/n.
Raudjas, 1944. a., —

EMA Aki T mära
EE. Kindlaks määramata
EI. Kindlaks määramata

ISA 1292 TB Arvo
IE. Kõrb T mära
II. 414 TB Amon
IEE. Kindlaks määramata
IEI. Kindlaks määramata
IIE. 860 T Olla
III. 295 T Ajaks

154, 75, 171, 41, 195, 20, —, II, 6, 6, 4. 22. XII 1950. a.
1949. a., punane, m., Hulli

753 TA Halivat'ilt

18562 TB ARTA

Kolh. „Stalinlik Tee", Suure-Jaani raj. Olustvere k/n.
Kõrb, 1943. a., —

EMA Helga T mära — ISA T täkk
EE. Kindlaks määramata
EI. Kindlaks määramata

154, 70, 165, —, 184, 19,5, —, I, 5, 5, 5. 23. XII 1950. a.
1948. a., kõrb, m., Vilma — 571 TA Virk'ilt
1950. a. 1. V, raudjas, t. Ubert — 1269 TA Ulbur'ilt

18564 TB LEEDI

Kolh. „Stalinlik Tee", Suure-Jaani raj. Olustvere k/n.
Punane, 1947. a., Põltsamaa raj.

EMA T mära — ISA T täkk

152, 71, 160, 41, 177, 19,5, —, I, 5, 5, 7. 22. XII 1950. a.

18566 TB HELLA

Kolh. „Bolševik", Paide raj. Järva-Jaani k/n.
Raudjas, 25. IV 1945. a., Paide raj.

EMA 5246 TB Hulla — ISA 936 TB Hestur
EE. Must T mära — IE. 1533 TA Hesta
EI. 599 TA Hurbo — II. 527 TA Hasavat
EEE. Kindlaks määramata — IEE. 965 T Hestia
EEI. Kindlaks määramata — IEI. 42 T Harun
EIE. 1284 T Maimu — IIE. 1279 T Arika
EII. 355 TA Hasso — III. 317 T Hingstar

157, —, 163, —, 188, 19, —, II, 5, 3,5, 4. 23. II 1951. a.

18568 TB ULLI

Kolh. „Bolševik", Paide raj. Järva-Jaani k/n.
Raudjas, 1945. a., Paide raj.

EMA Maara T mära — ISA 573 TA Uhke
EE. Kindlaks määramata — IE. Deroute P. Br.
EI. Kindlaks määramata — II. 11390 P. Br. Guichen
IEE. Fleurette
IEI. Ulloa
IIE. Yel
III. Saxon

152, —, 160, —, 188, 20, —, II, 5, 6, 3. 23. II 1951. a.
14. IX 1952. a. Järva-Jaanis, maks. jõudluskatsetel vedas vojeikovi kelguga 975 kg

18570 TB TELLI

Kolh. „Bolševik", Paide raj. Järva-Jaani k/n.
Kõrb, 1944. a., Paide arj.

EMA Manna kõrb T mära
EE. Kindlaks määramata
EI. Kindlaks määramata

ISA 575 TA Tugev
IE. 7425 P. Br. Belle
II. 11390 P. Br. Guichen
IEE. Rose
IEI. 4443 P. Br. Opera
IIE. Yel P. Br.
III. Saxon P. Br.

148, —, 155, —, 183, 19,5, —, II, 4, 3,5, 5. 23. II 1951. a.

18572 TB TULLA

Kolh. „Bolševik", Paide raj. Järva-Jaani k/n.
Kõrb, 12. V 1947. a., Paide raj.

EMA 13424 TB Heddi
EE. 5204 TB Gaare
EI. 927 TA Hinkur
EEE. Maia must T mära
EEI. 338 T Candit
EIE. 1174 T Maika
EII. 317 T Hingstar

ISA 826 TB Terra
IE. Selma kõrb T mära
II. 305 T Toivo
IEE. Kindlaks määramata
IEI. Kindlaks määramata
IIE. 977 T Maali
III. 63 T Tello

151, —, 159, —, 180, 19, —, II, 6, 3, 4. 23. II 1951. a.

18574 TB ULLA

Kolh. „Bolševik", Paide raj. Järva-Jaani k/n.
Must, 1. V 1948. a., Paide raj.

EMA 16226 TB Haida
EE. Kaara kõrb T mära
EI. 357 TA Halifaks
EEE. Must T mära
EEI. Rufus T täkk
EIE. 1238 T Anna
EII. 45 T Hofrichter

ISA 573 TA Uhke
IE. Deroute P. Br.
II. 11390 P. Br. Guichen
IEE. Fleurette
IEI. Ulloa
IIE. Yel
III. Saxon

151, —, 157, —, 179, 19,5, —, I, 7, 5,5, 5. 23. II 1951. a.

18576 TB ULMA

Kolh. „Bolševik", Paide raj. Järva-Jaani k/n.
Raudjas, 1946, a., Paide raj.

EMA 5246 TB Hulla
EE. Must T mära
EI. 599 TA Hurbo
EEE. Kindlaks määramata
EEI. Kindlaks määramata
EIE. 1284 T Maimu
EII. 355 TA Hasso

ISA 573 TA Uhke
IE. Deroute P. Br.
II. 11390 P. Br. Guichen
IEE. Fleurette
IEI. Ulloa
IIE. Yel
III. Saxon

151, —, 160, —, 193, 19,5, —, I, 7, 5,5, 5. 23. II 1951. a.

18578 TB VÄLE

Kolh. „Bolševik", Paide raj. Järva-Jaani k/n.
Raudjas, 1944. a., Paide raj.

EMA Miira kõrb T mära
EE. Kindlaks määramata
EI. Kindlaks määramata

ISA 575 TA Tugev
IE. 7425 P. Br. Belle
II. 11390 P. Br. Guichen
IEE. Rose
IEI. 4443 P. Br. Opera
IIE. Yel P. Br.
III. Saxon P. Br.

161, —, 164, —, 191, 21, —, I, 6, 8, 5. 23. II 1951. a.

18580 TB TEESI

Kolh. „Bolševik", Paide raj. Järva-Jaani k/n.
Kõrb, 1944. a., Paide raj.

EMA Maara T mära
EE. Kindlaks määramata
EI. Kindlaks määramata

ISA 575 TA Tugev
IE. 7425 P. Br. Belle
II. 11390 P. Br. Guichen
IEE. Rose
IEI. 4443 P. Br. Opera
IIE. Yel P. Br.
III. Saxon P. Br.

161, —, 164, —, 202, 20, —, I, 6, 6,5, 6. 23. II 1951. a.

18582 TB NUNN

Kolh. „Bolševik", Paide raj. Järva-Jaani k/n.
Tumeraudjas, 1944. a., Paide raj.

EMA Miira raudjas T mära
EE. Kindlaks määramata
EI. Kindlaks määramata

ISA 416 TB Poju
IE. 203 T Detmani tütar
II. 220 T Peeter
IEE. T mära
IEI. 203 T Detman
IIE. T mära
III. 54 T Minoi

153, —, 159, —, 190, 19,5, —, I, 5, 5,5, 5. 23. II 1951. a.
1948. a., punaraudjas, m., 6849 TB Taimi 937 TA Tullo'lt

18584 TB URMA

Kolh. „Bolševik", Paide raj. Järva-Jaani k/n.
Tumeraudjas, 1947. a., Paide raj.

EMA Julla T mära
EE. Mahta T mära
EI. Jaku T täkk

ISA 573 TA Uhke
IE. Deroute P. Br.
II. 11390 P. Br. Guichen
IEE. Fleurette
IEI. Ulloa
IIE. Yel
III. Saxon

156, —, 161, —, 196, 20,5, —, I, 6, 7,5, 6. 23. II 1951. a.
14. IX 1952. a. Järva-Jaanis, maks. jõudluskatsetel vedas vojeikovi kelguga 1125 kg

18586 TB URTA

Kolh. „Bolševik", Paide raj. Järva-Jaani k/n.
Heleraudjas, 1948. a., Paide raj.

EMA	14676 TB Hopa	ISA	573 TA Uhke
EE.	Raudjas T mära	IE.	Deroute P. Br.
EI.	355 TA Hasso	II.	11390 P. Br. Guichen
EEE.	Kindlaks määramata	IEE.	Fleurette
EEI.	Kindlaks määramata	IEI.	Ulloa
EIE.	954 T Daisy	IIE.	Yel
EII.	42 T Harun	III.	Saxon

147, —, 154, —, 180, 18,5, —, I, 6, 5, 6. 23. II 1951. a.

18588 TB URMA

Kolh. „Bolševik", Paide raj. Järva-Jaani k/n.
Kõrb, 3. V 1947. a., Paide raj.

EMA	3231 TA Tipsi	ISA	573 TA Uhke
EE.	Lauk kõrb T mära	IE.	Deroute P. Br.
EI.	575 TA Tugev	II.	11390 P. Br. Guichen
EEE.	Kindlaks määramata	IEE.	Fleurette
EEI.	Kindlaks määramata	IEI.	Ulloa
EIE.	7425 P. Br. Belle	IIE.	Yel
EII.	11390 P. Br. Guichen	III.	Saxon

153, —, 160, —, 193, 21, —, I, 6, 6,5, 5. 23. II 1951. a.

18590 TB ULLI

Viljandi raj.
Võik, 4. V 1948. a., Viljandi raj.

EMA	Asta T mära	ISA	1367 TA Uhlar
EE.	Raudjas T mära	IE.	8834 TB Anala
EI.	298 T Ainto	II.	573 TA Uhke
EEE.	Arma T mära	IEE.	2099 TA Hurma
EEI.	T täkk	IEI.	159 E Anar
EIE.	986 T Hoiva	IIE.	Deroute P. Br.
EII.	64 T Arend	III.	11390 P. Br. Guichen

148, —, 152, —, 180, 19, —, I, 7, 5, 7. 3. XII 1950. a.

18592 TB ULJASTI

Viljandi raj.
Võik, IV 1948. a., Viljandi raj.

EMA	13180 TB Hirmi	ISA	1367 TA Uhlar
EE.	Kõrb T mära	IE.	8834 TB Anala
EI.	894 TB Hildur	II.	573 TA Uhke
EEE.	Raudjas T mära	IEE.	2099 TA Hurma
EEI.	T täkk	IEI.	159 E Anar
EIE.	419 T Noora	IIE.	Deroute P. Br.
EII.	295 T Ajaks	III.	11390 P. Br. Guichen

152, —, 158, —, 180, 20, —, I, 6, 7, 6. 3. XII 1950. a.

18594 TB ASTA

Viljandi raj.
Punane, 11. V 1938. a., Viljandi raj.

EMA Miira T mära
EE. Raudjas T mära
EI. T täkk

ISA 497 TA Anto
IE. 683 T Herni
II. 298 T Ainto
IEE. Raudjas T mära
IEI. 1592 Tk Höfling
IIE. 986 T Hoiva
III. 64 T Arend

152, —, 164, —, 186, 20,5, —, I, 5, 6, 6. 3. XII 1950. a.

18596 TB MIIRA

Viljandi raj.
Punane, 19. V 1944. a., Viljandi raj.

EMA Miira T mära
EE. Raudjas T mära
EI. T täkk

ISA 1152 TB Aalo
IE. 753 T Miira
II. 497 TA Anto
IEE. Aiti LS mära
IEI. 1372 Tk Herero
IIE. 683 T Herni
III. 298 T Ainto

146, —, 157, —, 186, 20, —, II, 5, 3, 6. 3. XII 1950. a.
21. IX 1953. a. Viljandis, veo- ja sõiduvõistlustel
2000 m veos aeg 17.10.7
2000 m sõidus aeg 7.24.4 kaugusveos 331 m

18598 TB KAIE

Viljandi raj.
Raudjaskimmel, 14. V 1942. a., Viljandi raj.

EMA Raudjas T mära
EE. Peti T mära
EI. T täkk

ISA 317 T Hingstar
IE. 1284 T Maimu
II. 133 T Heldenknabe
IEE. 966 T Dunja
IEI. 62 T Movik
IIE. 1638 Tk Cabildo
III. 1543 Tk Heldenknabe

146, —, 160, —, 180, 20, —, II, 5, 3, 6. 3. XII 1950. a.

18600 TB HOPSI

Kolh. „Murrang", Suure-Jaani raj. Mõisaküla k/n.
Ahkmust, 14. IV 1948. a., Suure-Jaani raj.

EMA Viiu T mära
EE. Maara T mära
EI. T täkk

ISA 658 TB Hopak
IE. T mära
II. 332 T Horazius
IEE. Kindlaks määramata
IEI. Kindlaks määramata
IIE. 977 T Maali
III. 42 T Harun

152, —, 157, —, 182, 19,5, —, II, 6, 4, 6. 21. VIII 1951. a.

18602 TB SUURA

Kolh. „Murrang", Suure-Jaani raj. Mõisaküla k/n.
Kõrb, 14. V 1943. a., Suure-Jaani raj.

EMA Must T mära
EE. T mära
EI. T täkk

ISA 901 TA Sasku
IE. 1334 T Milka
II. 569 TA Sammur
IEE. Ella
IEI. Prits
IIE. Epase P. Br.
III. 5908 P. Br. Vidangeur

157, —, 159, —, 188, 19,5, —, I, 6, 5, 6. 21. VIII 1951. a.

18604 TB MARE

Kolh. „Murrang", Suure-Jaani raj. Mõisaküla k/n.
Punane, 14. V 1937. a., Suure-Jaani raj.

EMA Raudjas T mära
EE. Tella raudjas T mära
EI. T täkk

ISA 581 TA Moki-Annok
IE. 1201 T Mella
II. 239 T Markgraf
IEE. 1072 T Heta
IEI. 72 T Mars
IIE. 17145 I. Fr. Dora
III. 1508 I. Fr. Markfried

156, —, 158, —, 188, 19, —, II, 5, 3, 5. 21. VIII 1951. a.

18606 TB HETTI

Kolh. „Murrang", Suure-Jaani raj. Mõisaküla k/n.
Kõrb, 8. V 1940. a., Suure-Jaani raj.

EMA Harma T mära
EE. Hetti raudjas T mära
EI. T täkk

ISA 784 TB Harris
IE. 1094 TB Sella
II. 315 T Harley
IEE. Ella kõrb T mära
IEI. 80 T Fox
IIE. 1283 T Aade
III. 133 T Heldenknabe

161, —, 169, —, 192, 21,5, —, I, 7, 9, 7. 21. VIII 1951. a.

18608 TB TULLI

Kolh. „Murrang", Suure-Jaani raj. Mõisaküla k/n.
Punane, 14. V 1942. a., Suure-Jaani raj.

EMA Kõrb T mära
EE. T mära
EI. T täkk

ISA 1091 TA Talklas
IE. 2030 TB Aari
II. 575 TA Tugev
IEE. T mära
IEI. 298 T Ainto
IIE. 7425 P. Br. Belle
III. 11390 P. Br. Guichen

148, —, 157, —, 182, 19, —, II, 6, 3, 6. 21. VIII 1951. a.

18610 TB TOMBI

Kolh. „Murrang", Suure-Jaani raj. Mõisaküla k/n.
Kõrb, 10. VI 1947. a., Suure-Jaani raj.

EMA Milla T mära
EE. Kindlaks määramata
EI. T täkk

ISA 1091 TA Talklas
IE. 2030 TB Aari
II. 575 TA Tugev
IEE. T mära
IEI. 298 T Ainto
IIE. 7425 P. Br. Belle
III. 11390 P. Br. Guichen

154, —, 157, —, 184, 20,5, —, II, 6, 6,5, 5. 21. VIII 1951. a.

18612 TB TIPA

Kolh. „Murrang", Suure-Jaani raj. Mõisaküla k/n.
Punane, VI 1945. a., Suure-Jaani raj.

EMA Maret T mära
EI. T täkk
EE. T mära

ISA 1091 TA Talklas
IE. 2030 TB Aari
II. 575 TA Tugev
IEE. T mära
IEI. 298 T Ainto
IIE. 7425 P. Br. Belle
III. 11390 P. Br. Guichen

151, —, 157, —, 188, 19,5, —, I, 6, 5, 7. 21. VIII 1951. a.

18614 TB SUKI

Kolh. „Murrang", Suure-Jaani raj. Mõisaküla k/n.
Punane, V 1945. a., Suure-Jaani raj.

EMA Raudjas T mära

ISA 901 TA Sasku
IE. 1334 T Milka
II. 569 TA Sammur
IEE. Ella
IEI. Prits
IIE. Epase P. Br.
III. 5908 P. Br. Vidangeur

155, —, 158, —, 180, 19, —, II, 5, 3, 6. 21. VIII 1951. a.

18616 TB VAASA

Kolh. „Murrang", Suure-Jaani raj. Mõisaküla k/n.
Punakimmel, 10. V 1942. a., Suure-Jaani raj.

EMA Kimmel T mära
EE. Maara T mära
EI. 784 TB Harris
EEE. Kindlaks määramata
EEI. Kindlaks määramata
EIE. 1094 TB Sella
EII. 315 T Harley

ISA 571 TA Virk
IE. 3989 P. Br. Union
II. 8741 P. Br. Dol
IEE. 3323 P. Br. Omega
IEI. 4613 P. Br. Melkart
IIE. Bichette P. Br.
III. 4580 P. Br. Quistinic

162, —, 170, —, 198, 22, —, I, 6, 9,5, 6. 21. VIII 1951. a.

18618 TB MIITSA

Kolh. „Avangard", Põltsamaa raj. Järavere k/n.
Kõrb, 15. V 1941. a., Põltsamaa raj.

EMA Merni T mära
EE. T mära
EI. 581 TA Moki-Annok
EEE. Kindlaks määramata
EEI. Kindlaks määramata
EIE. 1201 T Mella
EII. 239 T Markgraf
ISA T täkk

149, —, 159, —, 184, 20, —, II, 6, 3,5, 6. 5. IX 1951. a.

18620 TB NORMA

Kolh. „Avangard", Põltsamaa raj. Järavere k/n.
Punane, 10. IV 1941. a., Põltsamaa raj.

EMA Raudjas T mära
EE. T mära
EI. T täkk
ISA 1372 TB Ruts
IE. 1812 TB Minda
II. 485 TA Rapp
IEE. Kindlaks määramata
IEI. 61 T Marro
IIE. Kindlaks määramata
III. Kindlaks määramata

153, —, 157, —, 186, 19,5, —, I, 6, 5, 6. 5. IX 1951. a.

18622 TB HIIU

Kolh. „Avangard", Põltsamaa raj. Järavere k/n.
Kõrb, 4. IV 1947. a., Põltsamaa raj.

EMA Mutt T mära
EE. T mära
EI. 581 TA Moki-Annok
EEE. Kindlaks määramata
EEI. Kindlaks määramata
EIE. 1201 T Mella
EII. 239 T Markgraf
ISA 1523 TA Hagur
IE. T mära
II. 348 T Halis
IEE. Kindlaks määramata
IEI. Kindlaks määramata
IIE. 978 T Milla
III. 42 T Harun

154, —, 157, —, 188, 19,5, —, I, 6, 5, 6. 5. IX 1951. a.

18624 TB HOIDE

Kolh. „Avangard", Põltsamaa raj. Järavere k/n.
Punane, 29. V 1948. a., Põltsamaa raj.

EMA 17070 TB Maina
EE. 4846 TB Miira
EI. 475 TA Madin
EEE. Kindlaks määramata
EEI. Kindlaks määramata
EIE. Punane T mära
EII. 239 T Markgraf
ISA 2606 TB Hosman
IE. 3870 TB Airi
II. 675 TA Hardi
IEE. Raudjas T mära
IEI. 298 T Ainto
IIE. 1237 T Alla
III. 317 T Hingstar

148, —, 149, —, 177, 19,5, —, I, 7, 5,5, 7. 5. IX 1951. a.

18626 TB MAI

Kolh. „Avangard", Põltsamaa raj. Järavere k/n.
Punaraudjas, 10. V 1947. a., Põltsamaa raj.

EMA Miida T mära
EE. T mära
EI. T täkk

ISA 2140 TB Muks
IE. 4956 TB Hirva
II. 581 TA Moki-Annok
IEE. Kindlaks määramata
IEI. 317 T Hingstar
IIE. 1201 T Mella
III. 239 T Markgraf

151, —, 156, —, 184, 19,5, —, I, 7, 5, 7. 5. IX 1951. a.

18628 TB KRIINI

Kolh. „Avangard", Põltsamaa raj. Järavere k/n.
Raudjas, 1940. a., Türi raj.

EMA T mära
EE. T mära
EI. T täkk

ISA 171 T Karuso
IE. Feernaught'ilt
II. 169 T Karuso
IEE. Kindlaks määramata
IEI. Feernaught
IIE. 5953 Hlst Abel
III. 2160 Hlst Tell

156, —, 158, —, 184, 21,5, —, eliit, 6, 6,5, 7. 5. IX 1951. a.

18630 TB HAARA

Kolh. „Avangard", Põltsamaa raj. Järavere k/n.
Heleraudjas, 16. V 1945. a., Põltsamaa raj.

EMA Tella T mära
EE. Miida T mära
EI. T täkk

ISA 315 T Harley
IE. 1283 T Aade
II. 133 T Heldenknabe
IEE. 967 T Malanja
IEI. 64 T Arend
IIE. 1638 Tk Cabildo
III. 1543 Tk Heldenknabe

156, —, 157, —, 180, 20, —, II, 6, 3,5, 6. 5. IX 1951. a.

18634 TB MANNA

Kolh. „Avangard", Põltsamaa raj. Järavere k/n.
Punane, 10. V 1945. a., Põltsamaa raj.

EMA Maara T mära
EE. Norma T mära
EI. 129 T Hasmo
EEE. Kindlaks määramata
EEI. Kindlaks määramata
EIE. 957 T Walfrau
EII. 1649 Tk Hyperion

ISA 581 TA Moki-Annok
IE. 1201 T Mella
II. 239 T Markgraf
IEE. 1072 T Heta
IEI. 72 T Mars
IIE. 17145 I. Fr. Dora
III. 1508 I. Fr. Markfried

160, —, 164, —, 190, 20,5, —, eliit, 8, 7, 8. 5. IX 1951. a.

18636 TB MAARA

Kolh. „Avangard", Põltsamaa raj. Järavere k/n.
Punane, 19. V 1946. a., Suure-Jaani raj.

EMA Norma T mära
EE. Liia T mära
EI. 129 T Hasmo
EEE. Miira T mära
EEI. 295 T Ainto
EIE. 957 T Waldfrau
EII. 1649 Tk Hyperion

ISA 581 TA Moki-Annok
IE. 1201 T Mella
II. 239 T Markgraf
IEE. 1072 T Heta
IEI. 72 T Mars
IIE. 17145 I. Fr. Dora
III. 1508 I. Fr. Markfried

156, —, 159, —, 182, 20, —, I, 7, 5,5, 6. 5. IX 1951. a.

18638 TB MIIRA

Kolh. „Avangard", Põltsamaa raj. Järavere k/n.
Punane, 14. V 1948. a., Põltsamaa raj.

EMA Teeli kõrb T mära
EE. Valge T mära
EI. 129 T Hasmo
EEE. Kindlaks määramata
EEI. Kindlaks määramata
EIE. 957 T Waldfrau
EII. 1649 Tk Hyperion

ISA 581 TA Moki-Annok
IE. 1201 T Mella
II. 239 T Margkraf
IEE. 1072 T Heta
IEI. 72 T Mars
IIE. 17145 I. Fr. Dora
III. 1508 I. Fr. Markfried

159, —, 161, —, 184, 21, —, I, 7, 6,5, 7. 5. IX 1951. a.

18642 TB MENTA

Kolh. „Kuld Täht", Suure-Jaani raj. Mõisaküla k/n.
Must, 19. I V 1943. a., Suure-Jaani raj.

EMA 2340 TB Ada
EE. 608 T Milla
EI. 414 TB Amon
EEE. Norma T mära
EEI. 47 T Wildfang
EIE. 860 T Olla
EII. 295 T Ajaks

ISA 581 TA Moki-Annok
IE. 1201 T Mella
II. 239 T Markgraf
IEE. 1072 T Heta
IEI. 72 T Mars
IIE. 17145 I. Fr. Dora
III. 1508 I. Fr. Markfried

152, —, 157, —, 189, 19,5, —, I, 6, 5, 7. 21. VIII 1951. a.
1951. a. 29. V, kõrb, t., 1975 TB Urmas 2712 TB Umbar'ilt

18644 TB ULDA

Kolh. „Kuld Täht", Suure-Jaani raj. Mõisaküla k/n.
Raudjas, 14. IV 1945. a., —

EMA Soika T mära
EE. T mära
EI. 581 TA Moki-Annok
EEE. Kindlaks määramata
EEI. Kindlaks määramata
EIE. 1201 T Mella
EII. 239 T Markgraf

ISA 1610 TB Ubi
IE. 1748 TB Nanna
II. 573 TA Uhke
IEE. T mära
IEI. 108 T Juku
IIE. Deroute P. Br.
III. 11390 P. Br. Guichen

156, —, 158, —, 187, 21, —, I, 7, 7,5, 7. 21. VIII 1951. a.

18646 TB SANNA

Kolh. „Kuld Täht", Suure-Jaani raj. Mõisaküla k/n.
Helekõrb, 10. V 1940. a., Suure-Jaani raj.

EMA T mära
EE. T mära
EI. T täkk

ISA 240 T Grant
IE. 8978 I. Fr. Palota
II. 1505 I. Fr. Graf Ganges
IEE. 5322 I. Fr. Pari
IEI. 1211 I. Fr. Mylord
IIE. 10563 I. Fr. Grazie
III. 1425 I. Fr. Ganges

156, —, 158, —, 190, 21,5, —, eliit, 7, 8,5, 7. 21. VIII 1951. a.
1946. a. 14. VI, raudjas, m., 21290 TB Manu 2140 TB Muks'ilt

18648 HURMA

Kolh. „Kuld Täht", Suure-Jaani raj. Mõisaküla k/n.
Raudjas, 10. V 1938. a., Suure-Jaani raj.

EMA 2032 TB Helde
EE. 608 T Milla
EI. 331 T Haalu
EEE. Norma T mära
EEI. 47 T Wildfang
EIE. 1154 T Diina
EII. 42 T Harun

ISA 784 TB Harris
IE. 1094 T Sella
II. 315 T Harley
IEE. Ella kõrb T mära
IEI. 80 T Fox
IIE. 1283 T Aade
III. 133 T Heldenknabe

155, —, 161, —, 188, 20,5, —, eliit, 7, 7, 7. 21. VIII 1951. a.

18650 TB MAI

Kolh. „Kuld Täht", Suure-Jaani raj. Mõisaküla k/n.
Kõrb, 10. VI 1944. a., Suure-Jaani raj.

EMA 4252 TB Kunsi
EE. Kõrb T mära
EI. 171 T Karuso
EEE. Maara T mära
EEI. T täkk
EIE. Feernaught'ilt
EII. 169 T Karuso

ISA 581 TA Moki-Annok
IE. 1201 T Mella
II. 239 T Markgraf
IEE. 1072 T Heta
IEI. 72 T Mars
IIE. 17145 I. Fr. Dora
III. 1508 I. Fr. Markfried

148, —, 157, —, 184, 19, —, I, 6, 3, 6. 21. VIII 1951. a.

18652 TB TUKA

Kolh. „Kuld Täht", Suure-Jaani raj. Mõisaküla k/n.
Kõrb, 9. IV 1945. a., Suure-Jaani raj.

EMA Tiiu T mära
EE. T mära
EI. T täkk

ISA 1091 TA Talklas
IE. 2030 TB Aari
II. 575 TA Tugev
IEE. T mära
IEI. 298 T Ainto
IIE. 7425 P. Br. Belle
III. 11390 P. Br. Guichen

156,—, 162, —, 188, 20,5, —, I, 6, 7, 6. 21. VIII 1951. a.
18. IX 1955. a. Suure-Jaanis, veo- ja sõiduvõistlustel IX koht
2000 m veos aeg 18.34.1
2000 m sõidus aeg 7.11.2
Kaugusveos 321 m

18654 TB HASA

Kolh. „Uus Elu", Põltsamaa raj. Põltsamaa k/n.
Raudjas, 6. VI 1945. a., Põltsamaa raj.

EMA	4227 TA Tillu	ISA	1902 TB Harmo
EE.	4450 TB Deery	IE.	1531 TA Harita
EI.	575 TA Tugev	II.	317 T Hingstar
EEE.	Tella T mära	IEE.	1340 T Tilli-Tihi
EEI.	53 T Dedal	IEI.	42 T Harun
EIE.	7425 P. Br. Belle	IIE.	1284 T Maimu
EII.	11390 P. Br. Guichen	III.	133 T Heldenknabe

152, —, 157, —, 192, 21, —, eliit, 9, 6,5, 9. 5. IX 1951. a.

18656 TB LEINA

Kolh. „Uus Elu," Põltsamaa raj. Põltsamaa k/n.
Punaraudjas, 7. V 1948. a., Põltsamaa raj.

EMA	3222 TB Aino	ISA	1021 TA Lembo
EE.	Hella raudjas T mära	IE.	1559 TA Mimi-Lee
EI.	298 T Ainto	II.	649 TA Loots
EEE.	Hilla T mära	IEE.	644 T Lauk
EEI.	T täkk	IEI.	50 T Mavr
EIE.	986 T Hoiva	IIE.	16019 P. Br. Joyense
EII.	64 T Arend	III.	14213 P. Br. Intact

153, —, 157, —, 184, 20,5, —, I, 7, 6,5, 7. 5. IX 1951. a.

18658 TB AITA

Kolh. „Uus Elu", Põltsamaa raj. Põltsamaa k/n.
Punaraudjas, 10. V 1946. a., Põltsamaa raj.

EMA	Kuku T mära	ISA	729 TA Ati
EE.	4466 TB Della	IE.	Lotte must T mära
EI.	792 TB Galant	II.	89 T Attila
EEE.	Lilly kõrb T mära	IEE.	Kindlaks määramata
EEI.	53 T Dedal	IEI.	Kindlaks määramata
EIE.	1536 TB Valmi	IIE.	Karmen
EII.	240 T Grant	III.	Kino H

150, —, 157, —, 190, 19, —, II, 6, 3, 7. 5. IX 1951. a.

18660 TB UUTI

Kolh. „Uus Elu", Põltsamaa raj. Põltsamaa k/n.
Raudjas, 9. IV 1945. a., Põltsamaa raj.

EMA	Norma T mära	ISA	573 TA Uhke
EE.	Deesy T mära	IE.	Deroute P. Br.
EI.	T täkk	II.	11390 P. Br. Guichen
EEE.	Kindlaks määramata	IEE.	Fleurette
EEI.	25 T Doppelgänger	IEI.	Ulloa
EIE.	Kindlaks määramata	IIE.	Yel
EII.	Kindlaks määramata	III.	Saxon

151, —, 157, —, 180, 19,5, —, II, 6, 3,5, 6. 5. IX 1954. a.

18664 TB HAIMO

Kolh. „Uus Elu", Põltsamaa raj. Põltsamaa k/n.
Kõrb, 14. IV 1948. a., Põltsamaa raj.

EMA 2637 TA Olla
EE. Milla T mära
EI. 353 TA Henkel
EEE. Liibe T mära
EEI. General Sheridan NR
EIE. 1283 T Aade
EII. 42 T Harun

ISA 675 TA Hardi
IE. 1237 T Alla
II. 317 T Hingstar
IEE. 964 T Guadiana
IEI. 64 T Arend
IIE. 1284 T Maimu
III. 133 T Heldenknabe

153, —, 157, —, 183, 20,5 —, I, 8, 6,5, 7. 5. IX 1951. a.

18666 TB AHO

Kolh. „Uus Elu", Põltsamaa raj. Põltsamaa k/n.
Raudjas, 17. V 1937. a., Põltsamaa raj.

EMA Mirsa T mära
EE. Meeri T mära
EI. 43 T Meinhard
EEE. Kindlaks määramata
EEI. Kindlaks määramata
EIE. 5885 I. Fr. Herzogin
EII. 1054 I. Fr. Mentor

ISA 729 TA Ati
IE. Lotte must T mära
II. 89 T Attila
IEE. Kindlaks määramata
IEI. Kindlaks määramata
IIE. Karmen
III. Kino H

148, —, 157, —, 182, 19,5, —, I, 6, 3,5, 6. 5. IX 1951. a.

18668 TB AVO

Kolh. „Uus Elu", Põltsamaa raj. Põltsamaa k/n.
Punane, 14. V 1946. a., Põltsamaa raj.

EMA Viibi T mära
EE Mella T mära
EI. T täkk

ISA 729 TA Ati
IE. Lotte must T mära
II. 89 T Attila
IEE. Kindlaks määramata
IEI. Kindlaks määramata
IIE. Karmen
III. Kino H

156,—, 158, —, 182, 19,5, —, I, 6, 5, 6. 5. IX 1951. a.

18670 TB UNVI

Kolh. „Uus Elu", Põltsamaa raj. Põltsamaa k/n.
Kõrb, 18. VI 1943. a., Põltsamaa raj.

EMA Meeri T mära
EE. T mära
EI. T täkk
EEE. Kindlaks määramata
EEI. Kindlaks määramata
EIE. Milla T mära
EII. 43 T Meinhard

ISA 1125 TA Ullar
IE. 3134 TB Tilla
II. 573 TA Uhke
IEE. T mära
IEI. 230 T Torilan
IIE. Deroute P. Br.
III. 11390 P. Br. Guichen

156, —, 162, —, 185, 20,5, —, I, 7, 6,5, 7. 5. IX 1951. a.

18672 TB HULLI

Kolh. „Uus Elu", Põltsamaa raj. Põltsamaa k/n.
Punane, 9. V 1941. a., Põltsamaa raj.

EMA Noore T mära
EE. Hunne T mära
EI. T täkk
EEE. Kindlaks määramata
EEI. Kindlaks määramata
EIE. Vaasa T mära
EII. 133 T Heldenknabe

ISA 675 TA Hardi
IE. 1237 T Alla
II. 317 T Hingstar
IEE. 964 T Guadiana
IEI. 64 T Arend
IIE. 1284 T Maimu
III. 133 T Heldenknabe

162, —, 164, —, 206, 22, —, eliit, 7, 8, 7. 5. IX 1951. a.

18674 TB AIRA

Kolh. „Uus Elu", Põltsamaa raj. Põltsamaa k/n.
Kõrb, 8. V 1940. a., Põltsamaa raj.

EMA Miira T mära
EE. Milla T mära
EI. T täkk

ISA 729 TA Ati
IE. Lotte must T mära
II. 89 Attila
IEE. Kindlaks määramata
IEI. Kindlaks määramata
IIE. Karmen
III. Kino H

148, —, 157, —, 178, 20, —, II, 4, 3, 6. 5. IX 1951. a.

18676 TB AITI

Kolh. „Uus Elu", Põltsamaa raj. Põltsamaa k/n.
Heleraudjas, 10. V 1945. a., Põltsamaa raj.

EMA Norma T mära
EE. Totti T mära
EI. T täkk

ISA 729 TA Ati
IE. Lotte must T mära
II. 89 T Attila
IEE. Kindlaks määramata
IEI. Kindlaks määramata
IIE. Karmen
III. Kino H

154, —, 157, —, 180, 19,5, —, II, 6, 3,5, 6. 5. IX 1951. a.

18678 TB USIN

Kolh. „Uus Elu", Põltsamaa raj. Põltsamaa k/n.
Kõrb, 7. IV 1945. a., —

EMA Halli T mära
EE. Raudjas T mära
EI. 348 T Halis
EEE. Kindlaks määramata
EEI. Kindlaks määramata
EIE. 978 T Milla
EII. 42 T Harun

ISA 573 TA Uhke
IE. Deroute P. Br.
II. 11390 P. Br. Guichen
IEE. Fleurette
IEI. Ulloa
IIE. Yel
III. Saxon

161, —, 168, —, 202, 21, —, I, 6, 8,5, 6. 5. IX 1951. a.
22. XI 1952. a. Kolga-Jaanis, veo- ja sõiduvõistlustel
2000 m veos aeg 15.19.0
2000 m sõidus aeg 5.26.0

18680 TB DELLA

Kolh. „Uus Elu", Põltsamaa raj. Põltsamaa k/n.
Ahkmust, 12. VI 1940. a., Põltsamaa raj.

EMA Holla T mära
EE. Silli T mära
EI. T täkk

ISA 388 TB Darling
IE. 1337 T Manona
II. 53 T Dedal
IEE. Kõrb T mära
IEI. 43 T Meinhard
IIE. 1711 Tk Hirmala
III. 25 T Doppelgänger

158, —, 159, —, 186, 20, —, I, 6, 6, 6. 5. IX 1951. a.

18682 TB KUKU

Kolh. „Uus Elu", Põltsamaa raj. Põltsamaa k/n.
Punane, 14. V 1939. a., —

EMA 4466 TB Della
EE. Lilly kõrb T mära
EI. 53 T Dedal
EEE. Mella T mära
EEI. T täkk
EIE. 1711 Tk Hirmala
EII. 25 T Doppelgänger

ISA 792 TB Galant
IE. 1536 TB Valmi
II. 240 T Grant
IEE. Irma kõrb T mära
IEI. 47 T Wildfang
IIE. 8978 I. Fr. Palota
III. 1505 I. Fr. Graf Ganges

153, —, 157, —, 196, 21, —, I, 7, 7, 7. 5. IX 1951. a.
1950. a. 27. IX, punaraudjas, t., 4706 TB Leon 1021 TA Lembo'lt

---

18684 TB HEDI

Kolh. „Uus Elu", Põltsamaa raj. Põltsamaa k/n.
Kõrb, 10. V 1934. a., Põltsamaal

EMA Punane T mära
EE. Tella T mära
EI. T täkk

ISA 353 TA Henkel
IE. 1283 T Aade
II. 42 T Harun
IEE. 967 T Malanja
IEI. 64 T Arend
IIE. 1167 Tk Olikas
III. Hetman

156, —, 158, —, 193, 21,5, —, I, 6, 8,5, 6. 5. IX 1951. a.

18686 TB VIPSI

Kolh. „Uus Elu", Põltsamaa raj. Põltsamaa k/n.
Heleraudjas, 14. V 1941. a., Põltsamaa raj.

EMA Aali T mära
EE. Raudjas T mära
EI. 298 T Ainto
EEE. Kindlaks määramata
EEI. Kindlaks määramata
EIE. 986 T Hoiva
EII. 64 T Arend

ISA 571 TA Virk
IE. 3989 P. Br. Union
II. 8741 P. Br. Dol
IEE. 3323 P. Br. Omega
IEI. 4613 P. Br. Melkart
IIE. Bichette P. Br.
III. 4580 P. Br. Quistinic

152, —, 157, —, 182, 19,5, —, I, 7, 5, 7. 5. IX 1951. a.

18688 TB HULDA

Kolh. „Uus Elu", Põltsamaa raj. Põltsamaa k/n.
Punane, 25. V 1944. a., —

EMA 2032 TB Helde
EE 608 T Milla
EI. 331 T Haalu
EEE. Norma T mära
EEI. 47 T Wildfang
EIE. 1154 T Diina
EEI. 42 T Harun
ISA 348 T Halis
IE 978 T Milla
II. 42 T Harun
IEE. 964 T Guadiana
IEI. 43 T Meinhard
IIE. 1167 Tk Olikas
III. Hetman

157, —, 159, —, 194, 21, —, I, 8, 8, 6. 5. IX 1951. a.

18690 TB API

Kolh. „Uus Elu", Põltsamaa raj. Põltsamaa k/n.
Kõrb, 10. IV 1943. a., Põltsamaa raj.

EMA Miira T mära
EE. Tella T mära
EI. T täkk
EEE. Kindlaks määramata
EEI Kindlaks määramata
EIE. Kindlaks määramata
EII. 43 T Meinhard
ISA 1338 TB Aadu
IE Mirka kõrb T mära
II. 413 TA Auri
IEE. Selma kõrb T mära
IEI. 43 T Meinhard
IIE. 1180 T Noora
III. 295 T Ajaks

152, —, 157, —, 180, 19,5, —, I, 7, 5, 7. 5. IX 1951. a.

18692 TB AIDU

Kolh. „Uus Elu", Põltsamaa raj. Põltsamaa k/n.
Punaraudjas, 20. V 1945. a., Põltsamaa raj.

EMA Harma T mära
EE. Silma T mära
EI. 393 TA Hart
EEE. Kindlaks määramata
EEI. Kindlaks määramata
EIE. Permi raudjas T mära
EII. 133 T Heldenknabe
ISA 729 TA Ati
IE. Lotte must T mära
II. 89 T Attila
IEE. Kindlaks määramata
IEI. Kindlaks määramata
IIE. Karmen
III Kino H

152, —, 157, —, 180, 19,5, —, II, 6, 3,5, 6. 5. IX 1951. a.

18694 TB URMI

Kolh. „Uus Elu", Põltsamaa raj. Põltsamaa k/n.
Kõrb, 19. V 1938. a., —

EMA 4466 TB Della
EE. Lilly kõrb T mära
EI. 53 T Dedal
EEE. Mella T mära
EEI. T täkk
EIE. 1711 Tk Hirmala
EII. 25 T Doppelgänger
ISA 573 TA Uhke
IE. Deroute P. Br.
II. 11390 P. Br. Guichen
IEE. Fleurette
IEI. Ulloa
IIE. Yel
III. Saxon

153, —, 157, —, 191, 19,5, —, I, 6, 5. 6. 5. IX 1951. a.

18696 TB URMA

Kolh. „Uus Elu", Põltsamaa raj. Põltsamaa k/n.
Kõrb, 23. IV 1943. a., Põltsamaa raj.

EMA 2842 TB Hilla
EE. 1407 T Henni
EI. 584 TB Hernes
EEE. 1238 T Anna
EEI. 133 T Heldenknabe
EIE. 958 T Walhalla
EII. 42 T Harun

ISA 573 TA Uhke
IE. Deroute P. Br.
II. 13390 P. Br. Guichen
IEE. Fleurette
IEI. Ulloa
IE. Yel
III. Saxon

152, —, 157, —, 184, 20,5, —, I, 8, 6,5, 8. 5. IX 1951. a.

18698 TB AANI

Kolh. „Uus Elu", Põltsamaa raj. Põltsamaa k/n.
Punaraudjas, 20. IV 1945. a., Põltsamaa raj.

EMA 2928 TB Kannu
EE Meeri raudjas T mära
EI. 240 T Grant
EEE. Teeli T mära
EEI. T täkk
EIE. 8978 I. Fr. Palota
EII. 1505 I. Fr. Graf Ganges

ISA 729 TA Ati
IE. Lotte must T mära
II. 89 T Attila
IEE. Kindlaks määramata
IEI. Kindlaks määramata
IIE. Karmen
III. Kino H

148, —, 158, 180, 19,5, —, II, 6, 3, 6. 5. IX 1951. a.

18700 TB SAKI

Kolh. „Ühendus", Paide raj. Järva-Jaani k/n.
Kõrb, 1941. a., Paide raj.

EMA Kõrb T mära

ISA 569 TA Sammur
IE. Epase P. Br.
II. 5908 P. Br. Vidangeur
IEE. Bergere
IEI. Plougouven
IIE. Grais'ilt
III. Rossignol

154, —, 160, —, 192, 21,5, —, I, 5, 7, 6. 12. VI 1951. a.
11. IX 1953. a. Järva-Jaanis, veo- ja sõiduvõistlustel
2000 m veos aeg 19.55.8
2000 m sõidus aeg 6.32.7
kaugusveos 1099 m
5. IX 1954. a. Järva-Jaanis, veo- ja sõiduvõistlustel IX koht
2000 m veos aeg 20.37.4
2000 m sõidus aeg 5.53.2
kaugusveos 271 m
18. XII 1954. a. Järva-Jaanis, veo- ja sõiduvõistlustel XIV—XV koht
2000 m veos aeg 18.50.6
2000 m sõidus aeg 7.25.8

18702 TB ULMI

Kolh. „Ühendus", Paide raj. Järva-Jaani k/n.
Tumeraudjas, 1947. a., Paide raj.

EMA 5250 TB Hesko
EE. Tutti punane T mära
EI. 357 TA Halifaks
EEE. Kindlaks määramata
EEI. Kindlaks määramata
EIE. 1238 T Anna
EII. 45 T Hofrichter

ISA 573 TA Uhke
IE. Deroute P. Br.
II. 11390 P. Br. Guichen
IEE. Fleurette
IEI. Ulloa
IIE. Yel
III Saxon

153, —, 159, —, 184, 19,5, —, I, 6, 5, 6. 12. VI 1951. a.

18704 TB TOKSLI

Kolh. „Ühendus", Paide raj. Järva-Jaani k/n.
Heleraudjas, 1947. a., Paide raj.

EMA Joki kõrb T mära
EE. Kindlaks määramata
EI. Kindlaks määramata

ISA 575 TA Tugev
IE. 7425 P. Br. Belle
II. 11390 P. Br. Guichen
IEE. Rose
IEI. 4443 P. Br. Opera
IIE. Yel
III. Saxon

158, —, 163, —, 184, 20, —, II, 5, 6, 4. 12. VI 1951. a.

18706 TB URMI

Kolh. „Ühendus", Paide raj. Järva-Jaani k/n.
Kõrb, 1946. a., Paide raj.

EMA Manna kõrb T mära
EE. Kõrb T mära
EI. 1039 TA Toira
EEE. Kindlaks määramata
EEI. Kindlaks määramata
EIE. Tuuma raudjas T mära
EII. 575 TA Tugev

ISA 573 TA Uhke
IE. Deroute P. Br.
II. 11390 P. Br. Guichen
IEE. Fleurette
IEI. Ulloa
IIE. Yel
III. Saxon

152, —, 157, —, 186, 19,5, —, I, 6, 5, 7. 12. VI 1951. a.

18708 TB GIIRA

Kolh. Molotovi-nim., Paide raj. Väätsa k/n.
Kõrb, 1947. a., Paide raj.

EMA 5056 TB Tiiuk
EE. Kindlaks määramata
EI. Kindlaks määramata

ISA 2196 TB Grall
IE. Miira kõrb T mära
II. 240 T Grant
IEE. T mära
IEI. T täkk
IIE. 8978 I. Fr. Palota
III. 1505 I. Fr. Graf Ganges

152, —, 155, —, 182, 19, —, II, 4, 3, 3. 3. III 1951. a.

18710 TB KANNI

Kolh. „Murrang", Paide raj. Paide k/n.
Raudjas, V 1947. a., Paide raj.

EMA 8866 TB Asta
EE. Punane T mära
EI. 89 T Attila
EEE. T mära
EEI. T täkk
EIE. Karmen
EII. Kino H
ISA 1600 TB Kainu
IE. Kõrb T mära
II. 169 T Karuso
IEE. 306 T Geisha
IEI. 75 T Poiss
IIE 5953 Hlst Abel
III. 2160 Hlst Abel

152, —, 157, —, 180, 19, —, II, 5, 3, 4. 31. I 1951. a.

18712 TB HUKI

Kolh. „Murrang", Paide raj. Paide k/n.
Raudjas, V 1947. a., Paide raj.

EMA 9382 TB Hange
EE. 1720 TB Aga
EI. 356 TB Havai
EEE. 1614 TB Tella
EEI. 89 T Attila
EIE. 1281 T Telma
EII. 133 T Heldenknabe
ISA 1596 TB Hõimu
IE. 8866 TB Asta
II. 317 T Hingstar
IEE. Punane T mära
IEI. 89 T Attila
IIE. 1284 T Maimu
III. 133 T Heldenknabe

149, —, 153, —, 180, 19,5, —, II, 5, 3,5, 5. 31. I 1951. a.

18714 TB TOLLI

Kolh. „Külvaja", Paide raj. Järva-Jaani k/n.
Must, 1944. a., Paide raj.

EMA Kõrb T mära
ISA 575 TA Tugev
IE. 7425 P. Br. Belle
II. 11390 P. Br. Guichen
IEE. Rose
IEI. 4443 P. Br. Opera
IIE. Yel
III. Saxon

150, —, 156, —, 189, 20, —, I, 6, 5,5, 5. 25. II 1951. a.

18716 TB SAIMA

Kolh. Vao, Paide raj. Vao k/n.
Kõrb, 1947. a., Paide raj.

EMA Maara kõrb T mära
EE. Kõrb T mära
EI. 475 TA Madin
EEE. T mära
EEI. T täkk
EIE. Punane T mära
EII. 239 T Markgraf
ISA 1117 TA Sambu
IE. 2129 TA Galvi
II. 569 TA Sammur
IEE. Maja must T mära
IEI. 338 T Gandit
IIE. Epase P. Br.
III. 5908 P. Br. Vidangeur

149, —, 155, —, 183, 19,5, —, II, 4, 3,5, 4. 5. VI 1951. a.

18718 TB SONNA

Kolh. Vao, Paide raj. Vao k/n.
Kõrb, 1947. a., Paide raj.

EMA Kõrb T mära

ISA 1117 TA Sambu
IE. 2129 TA Galvi
II. 569 TA Sammur
IEE. Maja must T mära
IEI. 338 T Candit
IIE. Epase P. Br.
III. 5908 P. Br. Vidangeur

150, —, 158, —, 179, 19, —, II, 4, 3, 4. 5. VI 1951. a.
5. IX 1954. a. Järva-Jaanis, veo- ja sõiduvõistlustel XIII koht
2000 m veos aeg 17.17.8
2000 m sõidus aeg 6.05.8
kaugusveos 216 m

18720 TB TELBA

Kolh. Vao, Paide raj. Vao k/n.
Kõrb, 1947. a., Väike-Maarja raj.

EMA Kõrb T mära

ISA Tarki T täkk
IE. Kindlaks määramata
II. 575 TA Tugev
IIE. 7425 P. Br. Belle
II. 11390 P. Br. Guichen

150, —, 157, —, 184, 19,5, —, I, 5, 5, 5. 5. VI 1951. a.

18722 TB TEILI

Kolh. Vao, Paide raj. Vao k/n.
Raudjas, —

EMA Ella raudjas T mära
EE. Kindlaks määramata
EI. Kindlaks määramata

ISA 1043 TA Tuvar
IE. Irene punane T mära
II. 575 TA Tugev
IEE. Kindlaks määramata
IEI. Kindlaks määramata
IIE. 7425 P. Br. Belle
III. 11390 P. Br. Guichen

150, —, 154, —, 189, 19, —, II, 4, 3, 3. 25. XII 1950. a.

18724 TB GEEDI

Kolh. Vao, Paide raj. Vao k/n.
Kõrb, —

EMA Kalli raudjas T mära
EE. Kindlaks määramata
EI. Kindlaks määramata

ISA 318 T Gotho
IE. Dolli punane T mära
II. 240 T Grant
IEE. Kindlaks määramata
IEI. Kindlaks määramata
IIE. 8978 I. Fr. Palota
III. 1505 I. Fr. Graf Ganges

151, —, 161, —, 190, 19.5, —, II, 4, 4, 3. 25. XII 1950. a.
5. IX 1954. a. Järva-Jaanis, veo- ja sõiduvõistlustel XIV koht
2000 m veos aeg 19.00.2
2000 m sõidus aeg 6.04.0
kaugusveos 222 m

18726 TB SAARA

Kolh. Vao, Paide raj. Vao k/n.
Kõrb, —

EMA Maara kõrb T mära
EE. Kindlaks määramata
EI. Kindlaks määramata

ISA 1117 TA Sambu
IE. 2129 TA Galvi
II. 569 TA Sammur
IEE. Maja must T mära
IEI. 338 T Candit
IIE. Epase P. Br.
III. 5908 P. Br. Vidangeur

150, —, 152, —, 185, 19, —, II, 4, 3, 4. 25. XII 1950. a.

18728 TB HAILI

Kolh. Vao, Paide raj. Vao k/n.
Raudjas, —

EMA 11494 TB Geischa
EE. Must T mära
EI. 318 T Gotho
EEE. Kindlaks määramata
EEI. 1238 TB Edu
EIE. Dolli punane T mära
EII. 240 T Grant

ISA 1846 TB Hats
IE. Holli T mära
II. 348 T Halis
IEE. Kindlaks määramata
IEI. 331 T Haalu
IIE. 978 T Milla
III. 42 T Harun

162, —, 155, —, 185, 19, —, II, 4, 3, 3. 25. XII 1950. a.

18730 TB LOZA

Sovh. Pärnjõe, Vändra raj. Aluste k/n.
Kõrb, 1946. a., Vändra raj.

EMA 2363 TA Hirve
EE. Miira raudjas T mära
EI. 317 T Hingstar
EEE. Kindlaks määramata
EEI. Kindlaks määramata
EIE. 1284 T Maimu
EII. 133 T Heldenknabe

ISA 1345 TA Laugur
IE. 2652 TB Hasona
II. 649 TA Loots
IEE. Horni T mära
IEI. 403 TA Hason
IIE. 16019 P. Br. Joyense
III. 14213 P. Br. Intact

154, —, 161, —, 198, 21, 570, eliit, 7, 7, 7. 20. IX 1951. a.
1952. a. 26. IV, kõrb, t., Loite 1345 TA Laugur'ilt
1951. a. Toris, jõudluskatsetel distants 500 m aeg 4 m. 37 sek.

18732 TB LIBE

Sovh. Pärnjõe, Vändra raj. Aluste k/n.
Kõrb, 16. V 1948. a., Vändra raj.

EMA 10996 TB Hulla
EE. Raudjas T mära
EI. 1070 TB Haso
EEE. 1268 T Airi
EEI. 317 T Hingstar
EIE. Nelli ahkmust T mära
EII. 527 TA Hasavat

ISA 1345 A Laugur
IE. 2652 TB Hasona
II. 649 TA Loots
IEE. Horni T mära
IEI. 403 TA Hason
IIE. 16019 P. Br. Joyense
III. 14213 P. Br. Intact

148, —, 157, —, 180, 19,5, —, II, 5, 3, 5. 20. IX 1951. a.

18734 TB LUULE

Sovh. Pärnjõe, Vändra raj. Aluste k/n.
Kõrb, 1948. a., Vändra raj.

EMA 11722 TB Hilla
EE. Miira punane T mära
EI. 411 TA Hirdar
EEE. T mära
EEI. T täkk
EIE. 3663 Estra
EII. 317 T Hingstar

ISA 1345 TA Laugur
IE. 2652 TB Hasona
II. 649 TA Loots
IEE. Horni T mära
IEI. 403 TA Hason
IIE. 16019 P. Br. Joyense
III. 14213 P. Br. Intact

148, —, 155, —, 182, 19,5, —, II, 6, 3,5, 5. 20. IX 1951. a.

18736 TB LIIRA

Sovh. Pärnjõe, Vändra raj. Aluste k/n.
Kõrb, 12. V 1947. a., Vändra raj.

EMA 10996 TB Hulla
EE. Raudjas T mära
EI. 1070 TB Haso
EEE. 1268 T Airi
EEI. 317 T Hingstar
EIE. Nelli ahkmust T mära
EII. 527 TA Hasavat

ISA 1345 TA Laugur
IE. 2652 TB Hasona
II 649 TA Loots
IEE. Horni T mära
IEI. 403 TA Hason
IIE. 16019 P. Br. Joyense
III. 14213 P. Br. Intact

153, —, 160, —, 190, 21, —, I, 6, 6, 6. 20. IX 1951. a.

18738 TB HELLU

Sovh. Pärnjõe, Vändra raj. Aluste k/n.
Heleraudjas, 20. V 1945. a., Vändra raj.

EMA Helsi T mära
EE. Kindlaks määramata
EI. Kindlaks määramata

ISA 1186 TB Hulgar
IE. Elli punane T mära
II. 403 TA Hason
IEE. Kindlaks määramata
IEI. Kindlaks määramata
IIE. 965 T Hestia
III. 42 T Harun

150, —, 165, —, 185, 20, —, I, 5, 5, 6. 20. IX 1951. a.

18740 TB TOTI

Kolh. „Murrang", Tapa raj. Aravete k/n.
Hall, 1947. a., Tapa raj.

EMA 3499 TA Saila
EE. 5102 TB Ellu
EI. 569 TA Sammur
EEE. Raudjas T mära
EEI. 357 TA Halifaks
EIE. Epase P. Br.
EII. 5908 P. Br. Vidangeur

ISA Tansen T täkk
IE. Kindlaks määramata
II. Kindlaks määramata

156, —, 165, —, 191, 20, —, I, 7, 6, 5. 22. IX 1950. a.
1952. a. 15. VII, hall, t., 2161 TA Uraal 1659 TA Urmas'elt

18742 TB MILLA

Kolh. „Koidula", Kilingi-Nõmme raj. Jäärja k/n.
Punaraudjas, 1941. a., Kilingi-Nõmme raj.

EMA T mära

ISA T täkk

160, —, 164, —, 186, 20, —, I, 6, 6,5, 6. 4. VII 1951. a.

18744 TB TIPPA

Kolh. „Koidula", Kilingi-Nõmme raj. Jäärja k/n.
Ahkmust, 24. III 1942. a., Kilingi-Nõmme raj.

EMA Maara T mära
EE. Kindlaks määramata
EI. Kindlaks määramata

ISA T täkk

150, —, 156, —, 186, 19,5, —, I, 5, 5, 6. 4. VII 1951. a.

18746 TB LEEDI

Kolh. „Koidula", Kilingi-Nõmme raj. Jäärja k/n.
Kollane, 20. V 1937. a., Kilingi-Nõmme raj.

EMA T mära

ISA T täkk

157, —, 160, —, 193, 20,5, —, I, 5, 7, 6. 4. VI I 1951. a.

18748 TB MILLA

Kolh. „Koidula", Kilingi-Nõmme raj. Jäärja k/n.
Punane, 10. V 1944. a., Kilingi-Nõmme raj.

EMA T mära
EE. Teeli T mära
EI. 228 T Marras
EEE. Kindlaks määramata
EEI. Kindlaks määramata
EIE. 973 T Darja
EII. 43 T Meinhard

ISA 2210 TB Marto
IE. Milla raudjas T mära
II. 475 TA Madin
IEE. Kindlaks määramata
IEI. Kindlaks määramata
IIE. Punane T mära
III. 239 T Markgraf

152, —, 153, —, 183, 19,5, —, I, 6, 5, 6. 4. VII 1951. a.

18750 TB TRILLA

Kolh. „Koidula", Kilingi-Nõmme raj. Jäärja k/n.
Punane, 19. V 1936. a., Kilingi-Nõmme raj.

EMA T mära

ISA T täkk

152, —, 157, —, 184, 19,5, —, I, 6, 5, 6. 4. VII 1951. a.

18752 TB MIRTA

Kolh. „Koidula", Kilingi-Nõmme raj. Jäärja k/n.
Ahkmust, 11. V 1938. a., Kilingi-Nõmme raj.

EMA T mära

ISA T täkk

153, —, 156, —, 192, 19,5, —, I, 6, 5, 6. 4. VII 1951. a.

18754 TB MASSA

Kolh. „Koidula", Kilingi-Nõmme raj. Jäärja k/n.
Tumeraudjas, 1941. a., —

EMA T mära

ISA T täkk

156, —, 157, —, 190, 20, —, I, 6, —, 6. 3. VII 1951. a.

18756 TB LILLU

Kolh. „Koidula", Kilingi-Nõmme raj. Jäärja k/n.
Punaraudjas, 1944. a., Kilingi-Nõmme raj.

EMA Massa T mära
EE. Kindlaks määramata
EI. Kindlaks määramata

ISA T täkk

154, —, 157, —, 186, 20, —, I, 5, —, 5. 3. VII 1951. a.

18758 TB ELLU

Kolh. „Koidula", Kilingi-Nõmme raj. Jäärja k/n.
Kõrb, 20. IV 1941. a., Kilingi-Nõmme raj.

EMA Raudjas T mära
EE. T mära
EI. T täkk

ISA 1172 TB Erdu
IE. 1812 TB Minda
II. 205 T Edu
IEE. Kindlaks määramata
IEI. 61 T Marro
IIE. 978 T Milla
III. 107 T Emir

164, —, 166, —, 200, 21,5, —, I, 5, —, 6. 3. VII 1951. a.

18760 TB HULMI

Kolh. „Koidula", Kilingi-Nõmme raj. Jäärja k/n.
Helepunane, 19. III 1944. a., Kilingi-Nõmme raj.

EMA T mära
EE. T mära
EI. T täkk

ISA 2036 TB Heldar
IE. 2777 TA Miira
II. 904 TB Hullam
IEE. Kõrb T mära
IEI. 228 T Marras
IIE. 1539 TA Astarta
III. 317 T Hingstar

163, —, 168, —, 194, 21, —, I, 6, —, 7. 3. VII 1951. a.

18762 TB ULJA

Kolh. „Koidula", Kilingi-Nõmme raj. Jäärja k/n.
Punane, 10. IV 1946. a., Kilingi-Nõmme raj.

EMA Massa T mära
EE. Teesi T mära
EI. T täkk

ISA 1231 TA Urvas
IE. 2165 TA Heldi
II. 573 TA Uhke
IEE. Kindlaks määramata
IEI. 355 TA Hasso
IIE. Deroute P. Br.
III. 11390 P. Br. Guichen

156, —, 158, —, 187, 20, —, I, 6, —, 6. 3. VII 1951. a.

18764 TB ALLI

Suure-Jaani raj.
Raudjas, 9. IV 1944. a., Suure-Jaani raj.

EMA 2508 TB Aita
EE. Arra kõrb T mära
EI. 298 T Ainto
EEE. Kindlaks määramata
EEI. Kindlaks määramata
EIE. 986 T Hoiva
EII. 64 T Arend

ISA 1094 TB Auris
IE. Linda punane T mära
II. 413 TA Auri
IEE. Kindlaks määramata
IEI. Kindlaks määramata
IIE. 1180 T Noora
III. 295 T Ajaks

150, —, 157, —, 180, 19, —, I, 5, 3, 6. 22. VIII 1951. a.

18766 TB ETTI

Suure-Jaani raj.
Mustkimmel, 10. IV 1941. a., Suure-Jaani raj.

ISA T täkk
EMA T mära

150, —, 157,—, 185, 19,3, —, II, 6, 3, 6. 22. VIII 1951. a.

18768 TB KAADE

Suure-Jaani raj.
Punane, 1939. a., Suure-Jaani raj.

EMA Norma T mära
EE. Kindlaks määramata
EI. Kindlaks määramata
ISA T täkk

155, —, 157, —, 184, 20, —, I, 7, 4, 7. 22. VIII 1951. a.

18770 TB ULLA

Suure-Jaani raj.
Hallkimmel, 19. VII 1947. a., Suure- Jaani raj.

EMA Halli T mära
EE. T mära
EI. 784 TB Harris
EEE. Kindlaks määramata
EEI. Kindlaks määramata
EIE. 1094 T Sella
EII. 315 T Harley
ISA 1610 TB Ubi
IE. 1748 TB Nanna
II. 573 TA Uhke
IEE. T mära
IEI. 108 T Juku
IIE. Deroute P. Br.
III. 11390 P. Br. Guichen

148, —, 157, —, 182, 19, —, II, 6, 3, 7. 22. VIII 1951. a.

18772 TB HELLIN

Suure-Jaani raj.
Raudjas, 19. V 1945. a., Suure-Jaani raj.

EMA 2944 TB Aita
EE. 1345 T Ella
EI. 519 TA Artist
EEE. 64 T Ulla
EEI. 205 T Edu
EIE. 1243 T Hilba
EII. 64 T Arend
ISA 315 T Harley
IE. 1283 T Aade
II. 133 T Heldenknabe
IEE. 967 T Malanja
IEI. 64 T Arend
IIE. 1638 Tk Cabildo
III. 1543 Tk Heldenknabe

157, —, 162, —, 182, 19,5, —, I, 6, —, 5. 22. VIII 1951. a.

18774 TB LEEDI

Kolh. „Jüriöö", Kilingi-Nõmme raj. Kanaküla k/n.
Tumeraudjas, 28. V 1949. a., Kilingi-Nõmme raj.

EMA Maara T mära
EE. Kindlaks määramata
EI. Kindlaks määramata
ISA 1331 TA Lembor
IE. 1773 TA Artella
II. 649 TA Loots
IEE. 1133 T Tella
IEI. 64 T Arend
IIE. 16019 P. Br. Joyense
III. 14211 P. Br. Intact

150, —, 157, —, 178, 20, —, I, 6, 3, 6. 7. VIII 1951. a.

18776 TB TIIU

Kolh. „Jüriöö", Kilingi-Nõmme raj. Kanaküla k/n.
Punane, 10. V 1946. a., Kilingi-Nõmme raj.

EMA Maara T mära
EE. T mära
EI. T täkk

ISA 1181 TA Uhtar
IE. 1533 TA Hesta
II. 573 TA Uhke
IEE. 965 T Hestia
IEI. 42 T Harun
IIE. Deroute P. Br.
III. 11390 P. Br. Guichen

151, —, 160, —, 185, 19,5, —, I, 6, 5, 6. 7. VIII 1951. a.

18778 TB ILKA

Kolh. „Jüriöö", Kilingi-Nõmme raj. Kanaküla k/n.
Kõrb, 19. VII 1942. a., Kilingi-Nõmme raj.

EMA 5566 TB Aime
EE. 1729 TA Hilme
EI. 562 TB Aadel
EEE. Raudjas T mära
EEI. 309 T Hubert
EIE. 1288 T Mirka
EII. 295 T Ajaks

ISA 1181 TA Uhtar
IE. 1533 TA Hesta
II. 573 TA Uhke
IEE. 965 T Hestia
IEI. 42 T Harun
IIE. Deroute P. Br.
III. 11390 P. Br. Guichen

157, —, 162, —, 185, 19,5, —, I, 6, 6, 6. 7. VIII 1951. a.

18780 TB UMBI

Kolh. „Jüriöö", Kilingi-Nõmme raj. Kanaküla k/n.
Kõrb, 7. V 1948. a., Kilingi-Nõmme raj.

EMA Hirma T mära
EE. Must T mära
EI. 904 TB Hullam
EEE. Kindlaks määramata
EEI. Kindlaks määramata
EIE. 1539 TA Astarta
EII. 317 T Hingstar

ISA 1181 TA Uhtar
IE. 1533 TA Hesta
II. 573 TA Uhke
IEE. 965 T Hestia
IEI. 42 T Harun
IIE. Deroute P. Br.
III. 11390 P. Br. Guichen

154, —, 154, —, 180, 19, —, I, 6, 3, 6. 7. VIII 1951. a.

18782 TB VILMA

Kolh. „Jüriöö", Kilingi-Nõmme raj. Kanaküla k/n.
Kõrb, 11. III 1944. a., Kilingi-Nõmme raj.

EMA Hirma T mära
EE. Hella T mära
EI. 904 TB Hullam
EEE. Kindlaks määramata
EEI. 133 T Heldenknabe
EIE. 1539 TA Astarta
EII. 317 T Hingstar

ISA 1009 TA Veldur
IE. 1243 T Hilba
II. 571 TA Virk
IEE. 977 T Maali
IEI. 182 T Hilpuri
IIE. 3989 P. Br. Union
III. 8741 P. Br. Dol

157, —, 160, —, 190, 20, —, I, 7, 6, 6. 7. VIII 1951. a.

18784 TB VENDI

Kolh. „Jüriöö", Kilingi-Nõmme raj. Kanaküla k/n.
Ahkmust, 1940. a., Kilingi-Nõmme raj.

EMA Marta T mära
EE. Kindlaks määramata
EI. Kindlaks määramata

ISA 1320 TB Välk
IE. Massa raudjas T mära
II. 574 TB Välk
IEE. Kindlaks määramata
IEI. Kindlaks määramata
IIE. Kindlaks määramata
III. 23 T Weltman

154, —, 159, —, 184, 19,5, —, I, 5, 5, 6. 7. VIII 1951. a.

18786 TB VIIU

Kolh. „Jüriöö", Kilingi-Nõmme raj. Kanaküla k/n.
Kõrb, 10. V 1933. a., Kilingi-Nõmme raj.

EMA T mära

ISA 904 TB Hullam
IE. 1539 TA Astarta
II. 317 T Hingstar
IEE. 1243 T Hilba
IEI. 64 T Arend
IIE. 1284 T Maimu
III. 133 T Heldenknabe

154, —, 157, —, 190, 20, —, I, 6, 6, 6. 7. VIII 1951. a.

18788 TB HIRMA

Kolh. „Jüriöö", Kilingi-Nõmme raj. Kanaküla k/n.
Kõrb, 10. V 1941. a., Kilingi-Nõmme raj.

EMA Must T mära
EE. T mära
EI. 228 T Marras
EEE. Kindlaks määramata
EEI. Kindlaks määramata
EIE. 973 T Darja
EII. 43 T Meinhard

ISA 904 TB Hullam
IE. 1539 TA Astarta
II. 317 T Hingstar
IEE. 1243 T Hilba
IEI 64 T Arend
IIE. 1284 T Maimu
III. 133 T Heldenknabe

160, —, 165, —, 183, 19,5, —, I, 5, 5, 5. 7. VIII 1951. a.

18790 TB VAHVA

Kolh. „Jüriöö", Kilingi-Nõmme raj. Kanaküla k/n.
Ahkmust, 14. I 1944. a., Kilingi-Nõmme raj.

EMA Nobe T mära
EE. T mära
EI. 228 T Marras
EEE. Kindlaks määramata
EEI. Kindlaks määramata
EIE. 973 T Darja
EII. 43 T Meinhard

ISA 1009 TA Veldur
IE. 1243 T Hilba
II. 571 TA Virk
IEE. 977 T Maali
IEI. 182 T Hilpuri
IIE. 3989 P. Br. Union
III. 8741 P. Br. Dol

152, —, 161, —, 184, 19,5, —, I, 6, 5, 6. 7. VIII 1951. a.

18792 TB HAALI

Kolh. „Jüriöö", Kilingi-Nõmme raj. Saarde k/n.
Punane, 13. III 1937. a., Kilingi-Nõmme raj.

EMA Manna T mära
EE. Kalli T mära
EI. T täkk

ISA 332 T Horazius
IE. 977 T Maali
II. 42 T Harun
IEE. 963 T Heldria
IEI. 43 T Meinhard
IIE. 1167 Tk Olikas
III. Hetman

160, —, 162, —, 187, 21, —, I, 6, 6,5, 6. 10. VII 1951. a.

18794 TB ARMA

Kolh. „Koit", Kilingi-Nõmme raj. Saarde k/n.
Helekõrb, 19. IV 1944. a., —

EMA Hella T mära
EE. Arma T mära
EI. T täkk

ISA T täkk
IE. T mära
II. 64 T Arend
IEE. Kindlaks määramata
IEI. Kindlaks määramata
IIE. 10365 I. Fr. Ota
III. 1053 I. Fr. Arthur

155, —, 157, —, 193, 20, —, I, 6, 6, 6. 10. VI 1951. a.

18796 TB GAMILLA

Kolh. „Koit", Kilingi-Nõmme raj. Saarde k/n.
Ahkmust, 12. IV 1937. a., Kilingi-Nõmme raj.

EMA Heidi kõrb T mära
EE. Maara T mära
EI. T täkk
EEE. Kindlaks määramata
EEI. 62 T Movik
EIE. Kindlaks määramata
EII. Kindlaks määramata

ISA 338 T Candit
IE. Kõrb T mära
II. 294 T Carmelit
IEE. Kindlaks määramata
IEI. Kindlaks määramata
IIE. 2 T Shouldam Svell tütar
III. 169 T Karuso

161, —, 167, —, 195, 21, —, I, 6, 8, 6. 10. VII 1951. a.

18798 TB MILLA

Kolh. „Koit", Kilingi-Nõmme raj. Saarde k/n.
Kõrb, 16. V 1948. a., Kilingi-Nõmme raj.

EMA Hasli T mära
EE. Massa T mära
EI. 332 T Horazius
EEE. Kindlaks määramata
EEI. Kindlaks määramata
EIE. 977 T Maali
EII. 42 T Harun

ISA 1181 TA Uhtar
IE. 1533 TA Hesta
II. 573 TA Uhke
IEE. 965 T Hestia
IEI. 42 T Harun
IIE. Deroute P. Br.
III. 11390 P. Br. Guichen

158, —, 158, —, 193, 19,75, —, I, 6, 5, 6. 10. VII 1951. a.

18800 TB URVA

Kolh. „Koit", Kilingi-Nõmme raj. Saarde k/n.
Punane, 19. VII 1948. a., Kilingi-Nõmme raj.

EMA Miira T mära
EE. Milla T mära
EI. T täkk
EEE. Maara T mära
EEI. T täkk
EIE. Kindlaks määramata
EII. 62 T Movik
ISA 873 TA Ugro
IE. 1632 TB Haara
II. 573 TA Uhke
IEE. Ella E mära
IEI. 129 T Hasmo
IIE. Deroute P. Br.
III. 11390 P. Br. Guichen

148, —, 156, —, 180, 19, —, II, 6, 3, 4. 10. VII 1951. a.

18802 TB ULLI

Kolh. „Koit", Kilingi-Nõmme raj. Saarde k/n.
Punane, 10. V 1947. a., Kilingi-Nõmme raj.

EMA Massa T mära
EE. Punane T mära
EI. T täkk
EEE. Kindlaks määramata
EEI. Kindlaks määramata
EIE. Teesi T mära
EII. 43 T Meinhard
ISA 873 TA Ugro
IE. 1632 TB Haara
II. 573 TA Uhke
IEE. Ella E mära
IEI. 129 T Hasmo
IIE. Deroute P. Br.
III. 11390 P. Br. Guichen

152, —, 157, —, 180, 19, —, II, 6, 3, 6. 10. VII 1951. a.

18804 TB ULJA

Kolh. „Koit", Kilingi-Nõmme raj. Saarde k/n.
Kõrb, 17. IV 1947. a., Kilingi-Nõmme raj.

EMA Ulla T mära
EE. Maara T mära
EI. 904 TB Hullam
EEE. Kindlaks määramata
EEI. Kindlaks määramata
EIE. 1539 TA Astarta
EII. 317 T Hingstar
ISA 873 TA Ugro
IE. 1632 TB Haara
II. 573 TA Uhke
IEE. Ella E mära
IEI. 129 T Hasmo
IIE. Deroute P. Br.
III. 11390 P. Br. Guichen

157, —, 157, —, 183, 19, —, I, 6, 3, 6. 10. VII 1951. a.

18806 TB MARTA

Kolh. „Koit", Kilingi-Nõmme raj. Saarde k/n.
Kõrb, 20. IV 1933. a., Kilingi-Nõmme raj.

EMA Milla T mära
EE. Tella T mära
EI. T täkk
ISA 327 T Holmer
IE. Kindlaks määramata
II. 103 T Hopp
IIE. Kindlaks määramata
III. 48 T Milan

152, —, 157, —, 185, 19,5, —, I, 6, 5, 6. 10. VII 1951. a.

18808 TB MIIRA

Kolh. „Koit", Kilingi-Nõmme raj. Saarde k/n.
Must, 10. IV 1938. a., Kilingi-Nõmme raj.

EMA Milla T mära
EE. Alla T mära
EI. T täkk
EEE. Kindlaks määramata
EEI. 64 T Arend
EIE. Kindlaks määramata
EII. Kindlaks määramata
ISA 228 T Marras
IE. 973 T Darja
II. 43 T Meinhard
IEE. 1953 Tk Heldensage
IEI. 25 T Doppolgänger
IIE. 5885 I. Fr. Herzogin
III. 1054 I. Fr. Mentor

153, —, 157, —, 191, 20, —, I, 6, 6, 6. 10. VII 1951. a.

18810 TB HILDA

Kolh. „Koit", Kilingi-Nõmme raj. Saarde k/n.
Punane, 4. IV 1942. a., Kilingi-Nõmme raj.

EMA Maali T mära
EE. Tutti punane T mära
EI. 228 T Marras
EEE. Kindlaks määramata
EEI. T täkk
EIE. 973 T Darja
EII. 43 T Meinhard
ISA 332 T Horazius
IE. 977 T Maali
II. 42 T Harun
IEE. 963 T Heldria
IEI. 43 T Meinhard
IIE. 1167 Tk Olikas
III. Hetman

155, —, 160, —, 187, 20, —, eliit, 7, 6, 7. 10. VII 1951. a.

18812 TB HALLI

Kolh. „Leninlik Tee", Türi raj. Ollepa k/n.
Punaraudjas, 25. V 1948. a., Türi raj.

EMA 13116 TB Malva
EE. Minni T mära
EI. 581 TA Moki-Annok
EEE. Miira T mära
EEI. T täkk
EIE. 1201 T Mella
EII. 239 T Markgraf
ISA 675 TA Hardi
IE. 1237 T. Alla
II. 317 T Hingstar
IEE. 964 T Guadiana
IEI. 64 T Arend
IIE. 1284 T Maimu
III. 133 T Heldenknabe

151, —, 159, —, 178, 19,5, —, II, 6, 3, 6. 26. IX 1951. a.

18814 TB SANNIK

Kolh. „Leninlik Tee", Türi raj. Ollepa k/n.
Kõrb, 29. VII 1948. a., Türi raj.

EMA 1319 E Lalli
EE. Miira E
EI. 72 E Lari
EEE. Tella E
EEI. 15 E Aeska-Juku
EIE. 244 E Toksi
EII. 23 E Lari
ISA 901 TA Sasku
IE. 1334 T Milka
II. 569 TA Sammur
IEE. Ella
IEI. Prits
IIE. Epase P. Br.
III. 5908 P. Br. Vidangeur

154, —, —, —, 180, 19, —, I, 7, 5, 7. 26. IX 1951. a.

18816 TB URMA

Kolh. „Leninlik Tee", Türi raj. Ollepa k/n.
Punaraudjas, 29. V 1944. a., Türi raj.

EMA 4746 TB Henka
EE. Tella T mära
EI. 393 TA Hart
EEE. Jugras T mära
EEI. 226 T Töll
EIE. Permi raudjas T mära
EII. 133 T Heldenknabe

ISA. 1610 TB Ubi
IE. 1748 TB Nanna
II. 573 TA Uhke
IEE. T mära
IEI. 108 T Juku
IIE. Deroute P. Br.
III. 11390 P. Br. Guichen

154, —, 157, —, 190, 19,5, —, I, 7, 5, 7. 26. IX 1951. a.
1950. a. 15. V, raudjas, t., Hasso — 675 TA Hardi'lt
1951. a. 24. V, punane, t., Ullar — 2712 TB Umbar'ilt

18818 TB MANNA

Kolh. „Leninlik Tee", Türi raj. Ollepa k/n.
Punaraudjas, 14. VIII 1948. a., Türi raj.

EMA 4724 TB Farma
EE. Miira T mära
EI. 363 TA Garibaldi
EEE. Massa kõrb T mära
EEI. T täkk
EIE. 1201 T Mella
EII. 240 T Grant

ISA 2140 TB Muks
IE. 4956 TB Hirva
II. 581 TA Moki-Annok
IEE. Kindlaks määramata
IEI. 317 T Hingstar
IIE. 1201 T Mella
III. 239 T Markgraf

148, —, 154, —, 178, 19, —, II, 7, 3, 7. 26. IX 1951. a.

18820 TB METI

Kolh. „Leninlik Tee", Türi raj. Ollepa k/n.
Hall, 24. V 1943. a., Türi raj.

EMA 1183 T Leksi
EE. Kindlaks määramata
EI. Kindlaks määramata

ISA 581 TA Moki-Annok
IE. 1201 T Mella
II. 239 T Margkraf
IEE. 1072 T Heta
IEI. 72 T Mars
IIE. 17145 I. Fr. Dora
III. 1508 I. Fr. Markfried

159, —, 170, —, 190, 21,5, —, I, 6, 9, 7. 26. IX 1951. a.

18822 TB LEHE

Kolh. „Leninlik Tee", Türi raj. Ollepa k/n.
Punaraudjas, 10. IV 1945. a., Türi raj.

EMA 4246 TB Alda
EE. 2900 TB Alli
EI. 379 TA Arbalett
EEE. Raudjas T mära
EEI. 89 T Attila
EIE. 985 T Hülo
EII. 64 T Arend

ISA 1059 TA Laatus
IE. 1345 T Ella
II. 649 TA Loots
IEE. 64 T Ulla
IEI. 205 T Edu
IIE. 16019 P. Br. Joyense
III. 14213 P. Br. Intact

150, —, 158, —, 182, 20, —, I, 7, 5,5, 7. 26. IX 1951. a.

18824 TB LEMMI

Kolh. „Leninlik Tee", Türi raj. Ollepa k/n.
Raudjas, 17. V 1946. a., Türi raj.

EMA Kiira T mära
EE. Miira T mära
EI. 171 T Karuso
EEE. Kindlaks määramata
EEI. Kindlaks määramata
EIE. Feernaught'ilt
EII. 169 T Karuso

ISA 1059 TA Laatus
IE. 1345 T Ella
II. 649 TA Loots
IEE. 64 T Ulla
IEI. 205 T Edu
IIE. 16019 P. Br. Joyense
III. 14213 P. Br. Intact

152, —, 159, —, 184, 19,5, —, I, 7, 5, 7. 26. IX 1951. a.

18826 TB LULLI

Kolh. „Leninlik Tee", Türi raj. Ollepa k/n.
Punane, 10. V 1947. a., Türi raj.

EMA Kõrb T mära
EE. Maara T mära
EI. 171 T Karuso
EEE. Kindlaks määramata
EEI. Kindlaks määramata
EIE. Feernaught'ilt
EII. 169 T Karuso

ISA 1059 TA Laatus
IE. 1345 T Ella
II. 649 TA Loots
IEE. 64 T Ulla
IEI. 205 T Edu
IIE. 16019 P. Br. Joyense
III. 14213 P. Br. Intact

157, —, 160, —, 184, 19,5, —, I, 7, 5, 7. 26. IX 1951. a.

18828 TB LAKI

Kolh. „Leninlik Tee", Türi raj. Ollepa k/n.
Punaraudjas, 14. V 1947. a., Türi raj.

EMA Härta T mära
EE. Maara T mära
EI. 393 TA Hart
EEE. Miira T mära
EEI. T täkk
EIE. Permi raudjas T mära
EII. 133 T Heldenknabe

ISA 1059 TA Laatus
IE. 1345 T Ella
II. 649 TA Loots
IEE. 64 T Ulla
IEI. 205 T Edu
IIE. 16019 P. Br. Joyense
III. 14213 P. Br. Intact

164, —, 170, —, 194, 21, —, eliit, 8, 8, 8. 26. IX 1951. a.
1955. a. 30. IX Viljandis, veo- ja sõiduvõistlustel XX koht
2000 m veos aeg 20.50.3
2000 m sõidus aeg 5.52.0
kaugusveos 370 m

18830 TB MASSA

Kolh. „Leninlik Tee", Türi raj. Ollepa k/n.
Punane, IV 1943. a., Türi raj.

EMA Massa T mära
EE. Miira T mära
EI. 72 E Lari
EEE. Kindlaks määramata
EEI. Kindlaks määramata
EIE. 244 E Toksi
EII. 23 E Lari

ISA 581 TA Moki-Annok
IE. 1201 T Mella
II. 239 T Markgraf
IEE. 1072 T Heta
IEI. 72 T' Mars
IIE. 17145 I. Fr. Dora
III. 1508 I. Fr. Markfried

154, —, 162, —, 182, 19,5, —, I, 6, 5, 6. 26. IX 1951. a.

18832 TB SALLI

Kolh. „Leninlik Tee", Türi raj. Ollepa k/n.
Tumekõrb, 4. V 1948. a., Türi raj.

EMA 13094 TB Huksi
EE. Must T mära
EI. 784 TB Harris
EEE. Kindlaks määramata
EEI. Kindlaks määramata
EIE. 1094 T Sella
EII. 315 T Harley

ISA 901 TA Sasku
IE. 1334 T Milka
II. 569 TA Sammur
IEE. Ella
IEI. Prits
IIE. Epase P. Br.
III. 5908 P. Br. Vidangeur

158, —, 168, —, 194, 21, —, eliit, 9, 8, 8. 26. IX 1951. a.

18834 TB SUKSI

Kolh. „Leninlik Tee", Türi raj. Ollepa k/n.
Tumekõrb, 20. IV 1947. a., Türi raj.

EMA 1394 T Huksi
EE. Must T mära
EI. 784 TB Harris
EEE. Kindlaks määramata
EEI. Kindlaks määramata
EIE. 1094 T Sella
EII. 315 T Harley

ISA 901 TA Sasku
IE. 1334 T Milka
II. 569 TA Sammur
IEE. Ella
IEI. Prits
IIE. Epase P. Br.
III. 5908 P. Br. Vidangeur

156, —, 171, —, 194, 22, —, I, 7, 8,5, 7. 26. IX 1951. a.

18836 TB GALLE

Kolh. „Leninlik Tee," Türi raj. Ollepa k/n.
Punaraudjas, 9. V 1942. a., Türi raj.

EMA Hiiru T mära
EE. Miira T mära
EI. T täkk

ISA 363 TA Garibaldi
IE. 1201 T Mella
II. 240 T Grant
IEE. 1072 T Heta
IEI. 72 T Mars
IIE. 8978 I. Fr. Palota
III. 1505 I. Fr. Graf Ganges

159, —, 164, —, 190, 20,5, —, eliit, 7, 7, 7. 26. IX 1951. a.

18838 TB HILLA

Kolh. „Leninlik Tee", Türi raj. Ollepa k/n.
Raudjas, 10. V 1940. a., Türi raj.

EMA T mära
EE. Tella T mära
EI. T täkk
EEE. Kindlaks määramata
EEI. Kindlaks määramata
EIE. Miira T mära
EII. 121 T Heldenknabe

ISA 393 TA Hart
IE. Permi raudjas T mära
II. 133 T Heldenknabe
IEE. E mära
IEI. 1960 Tk Vishnu poeg
IIE. 1638 Tk Cabildo
III. 1543 Tk Heldenknabe

154, —, 157, —, 190, 20, —, eliit, 8, 6, 8. 26. IX 1951. a.

18840 TB LIIVI

Kolh. „Leninlik Tee", Türi raj. Ollepa k/n.
Kõrb, 14. IV 1945. a., Türi raj.

EMA Kalli T mära
EE. T mära
EI. 171 T Karuso
EEE. Kindlaks määramata
EEI. Kindlaks määramata
EIE. Feernaught'ilt
EII. 169 T Karuso

ISA 1059 TA Laatus
IE. 1345 T Ella
II. 649 TA Loots
IEE. 64 T Ulla
IEI. 205 T Edu
IIE. 16019 P. Br. Joyense
III. 14213 P. Br. Intact

150, —, 158, —, 180, 19, —, II, 4, 3, 5. 26. IX 1951. a.

18842 TB TELLA

Kolh. „Esimene Mai", Suure-Jaani raj. Soomevere k/n.
Punaraudjas, 17. IV 1946. a., —

EMA Miira T mära
EE. Massa E mära
EI. 784 TB Harris
EEE. E mära
EEI. E täkk
EIE. 1094 T Sella
EII. 315 T Harley

ISA 1091 TA Talklas
IE. 2030 TB Aari
II. 575 TA Tugev
IEE. Raudjas T mära
IEI. 298 T Ainto
IIE. 7425 P. Br. Belle
III. 11390 P. Br. Guichen

161, —, 167, —, 188, 21, —, eliit, 9, 8, 8. 25. IX 1951. a.

18844 TB GEENA

Kolh. „Esimene Mai", Suure-Jaani raj. Soomevere k/n.
Valge, 9. IV 1942. a., Suure-Jaani raj.

EMA Maara T mära
EE. T mära
EI. T täkk

ISA 363 TA Garibaldi
IE. 1201 T Mella
II. 240 T Grant
IEE. 1072 T Heta
IEI. 72 T Mars
IIE. 8978 I. Fr. Palota
III. 1505 I. Fr. Graf Ganges

150, —, 163, —, 190, 20, —, I, 6, 5,5, 6. 25. IX 1951. a.

18846 TB SELMA

Kolh. „Esimene Mai", Suure-Jaani raj. Soomevere k/n.
Ahkmust, I. IV 1943. a., —

EMA Must T mära
EE. T mära
EI. 581 TA Moki-Annok
EEE. Kindlaks määramata
EEI. Kindlaks määramata
EIE. 1201 T Mella
EII. 239 T Markgraf

ISA 901 TA Sasku
IE. 1334 T Milka
II. 569 TA Sammur
IEE. Ella
IEI. Prits
IIE. Epase P. Br.
III. 5908 P. Br. Vidangeur

157, —, 162, —, 192, 20,5, —, I, 7, 7, 6. 25. IX 1951. a.
1951. a. 14. IV, must, m., 5807 TB Haiva 2572 TB Harilaid'ilt

18848 TB MIIRA

Kolh. „Esimene Mai", Suure-Jaani raj. Soomevere k/n.
Kõrb, 19. V 1943. a., —

EMA Hiira T mära
EE. T mära
EI. 315 T Harley
EEE. Miira T mära
EEI. T täkk
EIE. 1283 T Aade
EII. 133 T Heldenknabe

ISA 901 TA Sasku
IE. 1334 T Milka
II. 569 TA Sammur
IEE. Ella
IEI. Prits
IIE. Epase P. Br.
III. 5908 P. Br. Vidangeur

162, —, 172, —, 200, 20,5, —, I, 6, 7,5, 7. 25. IX 1951. a.

18850 TB KIKI

Kolh. „Esimene Mai", Suure-Jaani raj. Soomevere k/n.
Kõrb, 14. V 1941. a., Suure-Jaani raj.

EMA T mära

ISA 640 TB Toolan
IE. Klutra raudjas T mära
II. 305 T Toivo
IEE. Kindlaks määramata
IEI. Kindlaks määramata
IIE. 977 T Maali
III. 63 T Tello

154, —, 157, —, 185, 19, —, II, 5, 3, 5. 25. IX 1951. a.

18852 TB HIIU

Kolh. „Esimene Mai", Suure-Jaani raj. Soomevere k/n.
Hall, 11. III 1945. a., Suure-Jaani raj.

EMA 9694 TB Sula
EE. Kindlaks määramata
EI. Kindlaks määramata

ISA 315 T Harley
IE. 1283 T Aade
II. 133 T Heldenknabe
IEE. 967 T Malanja
IEI. 64 T Arend
IIE. 1638 Tk Cabildo
III. 1543 Tk Heldenknabe

152, —, 162, —, 183, 20, —, I, 8, 6, 7. 25. IX 1951. a.

18854 TB SALLU

Kolh. „Esimene Mai", Suure-Jaani raj. Soomevere k/n.
Ahkmust, 10. III 1946. a., Suure-Jaani raj.

EMA Massa E mära
EE. E mära
EI. E täkk

ISA 901 TA Sasku
IE. 1334 T Milka
II. 569 TA Sammur
IEE. Ella
IEI. Prits
IIE. Epase P. Br.
III. 5908 P. Br. Vidangeur

155, —, 162, —, 192, 20,5, —, eliit, 7, 7, 7. 1951. a.
1951. a. 11. V, raudjas, m., Luna — 1441 TA Lord'ilt

18856 TB HELLE

Kolh. Lenini-nim., Kilingi-Nõmme raj. Saarde k/n.
Kõrb, 10. V 1941. a., Kilingi-Nõmme raj.

EMA Bella T mära
EE. Kõrb T mära
EI. T täkk

ISA 904 TB Hullam
IE. 1539 TA Astarta
II. 317 T Hingstar
IEE. 1243 T Hilba
IEI. 64 T Arend
IIE. 1284 T Maimu
III. 133 T Heldenknabe

155, —, 160, —, 187, 19,5, —, I, 5, 5, 5. 10. VIII 1951. a.

18858 TB HALLA

Kolh. Lenini-nim., Kilingi-Nõmme raj. Saarde k/n.
Punaraudjas, 9. III 1943. a., Kilingi-Nõmme raj.

EMA Hinala T mära
EE. T mära
EI. T täkk

ISA 904 TB Hullam
IE. 1539 TA Astarta
II. 317 T Hingstar
IEE. 1243 T Hilba
IEI. 64 T Arend
IIE. 1284 T Maimu
III. 133 T Heldenknabe

155, —, 158, —, 186, 19,5 —, I, 6, 5. 7. 10. VIII 1951. a.

18860 TB HENTOR

Kolh. Lenini-nim., Kilingi-Nõmme raj. Saarde k/n.
Ahkmust, 14. V 1941. a., Kilingi-Nõmme raj.

EMA Haade T mära
EE. Miira T mära
EI. T täkk

ISA 904 TB Hullam
IE. 1539 TA Astarta
II. 317 T Hingstar
IEE. 1243 T Hilba
IEI. 64 T Arend
IIE. 1284 T Maimu
III. 133 T Heldenknabe

156, —, 160, —, 189, 20, —, I, 6, 6, 6. 10. VIII 1951. a.

18862 TB VIRGATS

Kolh. Lenini-nim. Kilingi-Nõmme raj. Saarde k/n.
Kõrb, 8. IV 1948. a., Kilingi-Nõmme raj.

EMA Seida T mära
EE. Lonny T mära
EI. 72 T Mars
EEE. Massa T mära
EEI. 133 T Heldenknabe
EIE. 7334 I. Fr. Thea
EII. 1311 I. Fr. Millionär

ISA 1320 TB Välk
IE. Massa raudjas T mära
II. 574 TB Välk
IEE. Kindlaks määramata
IEI. Kindlaks määramata
IIE. Kindlaks määramata
III. 23 T Weltman

149, —, 157, —, 182, 19, —, II, 7, 3, 7. 10. VIII 1951. a.

18864 TB NOORA

Kolh. Lenini-nim., Kilingi-Nõmme raj. Saarde k/n.
Kõrb, 10, V 1943. a., Kilingi-Nõmme raj.

EMA T māra — ISA T täkk

154, —, 157, —, 182, 19, —, II, 6, 3, 6. 10. VIII 1951. a.

18866 TB TELLA

Kolh. Lenini-nim., Kilingi-Nõmme raj. Saarde k/n.
Punaraudjas, 19. IV 1946. a., Kilingi-Nõmme raj.

EMA T māra — ISA T täkk

150, —, 159, —, 185, 19, —, I, 6, 3, 6. 10. VIII 1951. a.

18868 TB HELLE

Sovh. „Uusna", Viljandi raj. Uusna k/n.
Raudjas, 21. IV 1949. a., Viljandi raj. Uusna sovh.

EMA	Tanne T māra	ISA	1343 TA Heldus
EE.	Anny T māra	IE.	2059 TA Hamra
EI.	575 TA Tugev	II.	705 TA Hästi
EEE.	Kindlaks määramata	IEE.	986 T Hoiva
EEI.	946 TB Aado	IEI.	403 TA Hason
EIE.	7425 P. Br. Belle	IIE.	2300 TB Hihih
EII.	11390 P. Br. Guichen	III.	317 T Hingstar

147, —, 147, —, 172, 18, —, II, 4, 3, 4. 11. IX 1951. a.

18870 TB LAUK

Sov. Uusna, Viljandi raj. Uusna k/n.
Raudjas, 1946. a., Viljandi raj.

EMA	11308 TB Ade	ISA	1345 TA Laugur
EE.	Diana T māra	IE.	2652 TB Hasona
EI.	946 TB Aado	II.	649 TA Loots
EEE.	Kindlaks määramata	IEE.	Horni T māra
EEI.	Kindlaks määramata	IEI.	403 TA Hason
EIE.	Klarissa raudjas T māra	IIE	16019 P. Br. Joyense
EII.	375 TA Ajaleht	III.	14213 P. Br. Intact

148, —, 153, —, 182, 21, —, II, 5, 3, 5. 11. IX 1951. a.
1950. a. 27. III, raudjas, t., 4590 TB Urli — 1261 TA Urnas'elt

---

18872 TB LUSTI

Sov. Uusna, Viljandi raj. Uusna k/n.
Raudjas, 1943. a., Viljandi raj.

EMA	Manna T māra	ISA	649 TA Loots
EE.	Kindlaks määramata	IE.	16019 P. Br. Joyense
EI.	Kindlaks määramata	II.	14213 P. Br. Intact
		IEE.	Diane
		IEI.	Fripoun
		IIE.	Gonette
		III.	Uruf

148, —, 158, —, 184, 22, —, II, 4, 3, 5. 11. IX 1951. a.

18874 TB LEA

Sov. Uusna, Viljandi raj. Uusna k/n.
Punaraudjas, 20. III 1947. a., Uusna sov., Viljandi raj.

EMA Silva T mära
EE. Kindlaks määramata
EI. Kindlaks määramata

ISA 1345 TA Laugur
IE. 2652 TB Hasona
II. 649 TA Loots
IEE. Horni T mära
IEI. 403 TA Hason
IIE. 16019 P. Br. Joyense
III. 14213 P. Br. Intact

150, —, 157, —, 182, 20, —, I, 5, 5, 5. 11. IX 1951. a.
21. IX 1954. a. Viljandis, veo- ja sõiduvõistlustel
2000 m veos aeg 18.10.2
2000 m sõidus aeg 7.15.0
kaugusveos 386 m

18876 TB MIIRA

Sov. Uusna, Viljandi raj. Uusna k/n.
Kõrb, 1943. a., Põltsamaa raj.

EMA T mära

ISA 658 TB Hopak
IE. T mära
II. 332 T Horazius
IEE. Kindlaks määramata
IEI. Kindlaks määramata
IIE. 977 T Maali
III. 42 T Harun

153, —, 160, —, 187, 19, —, II, 5, 3, 4. 11. IX 1951. a.

18878 TB HEKA

Kolh. „Kalev", Kilingi-Nõmme raj. Häädemeeste k/n.
Ahkmust, 4. V 1939. a., Kilingi-Nõmme raj.

EMA Miira T mära
EE. Kindlaks määramata
EI. Kindlaks määramata

ISA 940 TB Hass
IE. Tella raudjas T mära
II. 313 T Hermes
IEE. Kindlaks määramata
IEI. Kindlaks määramata
IIE. 954 T Daisy
III. 133 T Heldenknabe

152, —, 160, —, 187, 19,5, —, I, 6, 4, 6. 20. VIII 1951. a.

18880 TB KATA

Kolh. „Kalev", Kilingi-Nõmme raj. Häädemeeste k/n.
Kõrb, 10. V 1945. a., Kilingi-Nõmme raj.

EMA Massa T mära
EE. Kindlaks määramata
EI. Kindlaks määramata

ISA 2036 TB Heldar
IE. 2777 TA Miira
II. 904 TB Hullam
IEE. Kõrb T mära
IEI. 228 T Marras
IIE. 1539 TA Astarta
III. 317 T Hingstar

148, —, 157, —, 182, 19, —, II, 6, 3, 7. 9. VIII 1951. a.

18882 TB MIRJA

Kolh. „Kalev", Kilingi-Nõmme raj. Häädemeeste k/n.
Raudjas, 1934. a., Kilingi-Nõmme raj.

EMA Miira T mära
EE. Kindlaks määramata
EI. Kindlaks määramata

ISA 228 T Marras
IE. 973 T Darja
II. 43 T Meinhard
IEE. 1953 Tk Heldensage
IEI. 25 T Doppelgänger
IIE. 5885 I. Fr. Herzogin
III. 1054 I. Fr. Mentor

151, —, 157, —, 182, 19, —, I, 5, 5, 6. 9. VIII 1951. a.

18884 TB HELI

Kolh. „Kalev", Kilingi-Nõmme raj. Häädemeeste k/n.
Punane, 11. IV 1940. a., —

EMA T mära

ISA T täkk

148, —, 157, —, 178, 19,5, —, II, 6, 3, 6. 9. VIII 1951. a.

18886 TB VILDA

Kolh. „Kalev", Kilingi-Nõmme raj. Häädemeeste k/n.
Punaraudjas, 16. IV 1945. a., Kilingi-Nõmme raj.

EMA T mära

ISA T täkk

152, —, 159, —, 186, 20,5, —, I, 6, 6,5, 6. 9. VIII 1951. a.

18888 TB TÄRBI

Kolh. „Kalev", Kilingi-Nõmme raj. Häädemeeste k/n.
Ahkmust, 1943. a., Kilingi-Nõmme raj.

EMA T mära

ISA T täkk

154, —, 160, —, 187, 20,5, —, I, 6, 7, 6. 9. VIII 1951. a.

18890 TB ADE

Kolh. „Esimene Mai", Suure-Jaani raj. Soomevere k/n.
Raudjas, 24. V 1938. a., Suure-Jaani raj.

EMA Valka T mära
EE. Kindlaks määramata
EI. 325 T Arats
EIE. Raudjas T mära
EII. 64 T Arend

ISA 414 TB Amon
IE. 860 T Olla
II. 295 T Ajaks
IEE. Kindlaks määramata
IEI. Kindlaks määramata
IIE. 955 T Hasna
III. 64 T Arend

156, —, 162, —, 190, 19,5, —, I, 6, 5, 6. 25. IX 1951. a.

18892 TB TUTSU

Kolh. „Esimene Mai", Suure-Jaani raj. Soomevere k/n.
Punaraudjas, 11. IV 1941. a., —

EMA 13114 TB Tella
EE. T mära
EI. 640 TB Toolan
EEE. Kindlaks määramata
EEI. Kindlaks määramata
EIE. Klutra raudjas T mära
EII. 305 T Toivo

ISA 1080 TB Tore
IE. Hilki raudjas T mära
II. 640 TB Toolan
IEE. Kindlaks määramata
IEI. Kindlaks määramata
IIE. Klutra raudjas T mära
III. 305 T Toivo

150, —, 157, —, 182, 19,5, —, I, 6, 5, 6. 25. IX 1951. a.

18894 TB TORLI

Kolh. „Esimene Mai", Suure-Jaani raj. Soomevere k/n.
Kõrb, 25. VI 1938. a., Suure-Jaani raj.

EMA Noora T mära
EE. T mära
EI. T täkk

ISA 640 TB Toolan
IE. Klutra raudjas T mära
II. 305 T Toivo
IEE. Kindlaks määramata
IEI. Kindlaks määramata
IIE. 977 T Maali
III. 63 T Tello

157, —, 162, —, 197, 20, —, I, 7, 6, 7. 25. IX 1951. a.

18896 TB LONNI

Kolh. „Stalini Tee", Tõrva raj. Vooru k/n.
Must, 1940. a., Tõrva raj.

EMA 4106 TB Milla
EE. 743 T Tella
EI. 225 T Madis
EEE. T mära
EEI. T täkk
EIE. 951 T Hekuba
EII. 43 T Meinhard

ISA 649 TA Loots
IE. 16019 P. Br. Joyense
II. 14213 P. Br. Intact
IEE. Diane
IEI. Fripoun
IIE. Gonette
III. Uruf

160, —, 167, —, 196, 22, —, eliit, 8, 9,5, 8. 7. VII 1951. a.
1951. a. 15. III, must, m., 6471 TB Ulma
1952. a. 25. II, raudjas, t., 2119 TB Uude
1449 TA Urmas'elt
2738 TB Umpar'ilt

18898 TB URNI

Kolh. „Stalini Tee", Tõrva raj. Vooru k/n.
Võik, 1948. a., Tõrva raj.

EMA 2186 TB Alma
EE. Raudjas T mära
EI. 295 T Ajaks
EEE. Netti kõrb T mära
EEI. T täkk
EIE. 955 T Hasna
EII. 64 T Arend

ISA 1367 TA Uhlar
IE. 8834 VB Anala
II. 573 TA Uhke
IEE. 2099 TA Hurma
IEI. 159 E Anar
IIE. Deroute P. Br.
III. 11390 P. Br. Guichen

150, —, 155, —, 179, 20, —, I, 6, 5, 6. 7. VII 1951. a.

18900 TB ULLA

Kolh. „Stalini Tee", Tõrva raj. Vooru k/n.
Võik, IV 1948. a., Tõrva raj.

EMA 11862 TB Aare
EE. 2408 TB Noora
EI. 497 TA Anto
EEE. Hella kollane T mära
EEI. 295 T Ajaks
EIE. 683 T Herni
EII. 298 T Ainto

ISA 1367 TA Uhlar
IE. 8834 TB Anala
II. 573 TA Uhke
IEE. 2099 TA Hurma
IEI. 159 E Anar
IIE. Deroute P. Br.
III. 11390 P. Br. Guichen

148, —, 155, —, 177, 19, —, II, 6, 3, 5. 7. VII 1951. a.

18902 TB GAIMA

Kolh. „Stalini Tee", Tõrva raj. Vooru k/n.
Punaraudjas, 1946. a., Tõrva raj.

EMA 11862 TB Aare
EE. 2408 TB Noora
EI. 497 TA Anto
EEE. Hella kollane T mära
EEI. 295 T Ajaks
EIE. 683 T Herni
EII. 298 T Ainto

ISA 354 TB Gandhi
IE. 984 T Maiju
II. 261 T Granit
IEE. 1864 Tk Dolde
IEI. 43 T Meinhard
IIE. Noora hall T mära
III. 1755 Tk Hausierer

156, —, 160, —, 183, 20,5, —, I, 6, 5, 5. 7. VII 1951. a.

18904 TB GREETA

Kolh. „Stalini Tee", Tõrva raj. Vooru k/n.
Mustjaskõrb, 1946. a., Tõrva raj.

EMA 15596 TB Assa
EE. Kõrb T mära
EI. 497 TA Anto
EEE. Kindlaks määramata
EEI. Kindlaks määramata
EIE. 683 T Herni
EII. 298 T Ainto

ISA 354 TB Gandhi
IE. 984 T Maiju
II. 261 T Granit
IEE. 1864 Tk Dolde
IEI. 43 T Meinhard
IIE. Noora hall T mära
III. 1755 Tk Hausierer

150, —, 156, —, 180, 20, —, I, 5, 3, 4. 7. VII 1951. a.

18906 TB SIIRA

Kolh. „Jüriöö", Kilingi-Nõmme raj. Kanaküla k/n.
Kõrb, 14. IV 1932. a., —

EMA Miira T mära
EE. Kindlaks määramata
EI. T täkk

ISA 1033 TA Tannur
IE. 1743 TA Anga
II. 575 TA Tugev
IEE. 1284 T Maimu
IEI. 64 T Arend
IIE. 7425 P. Br. Belle
III. 11390 P. Br. Guichen

154, —, 170, —, 193, 20,5, —, I, 6, 7, 6. 7. VIII 1951. a.

18908 TB HIRMA

Kolh. „Jüriöö", Kilingi-Nõmme raj. Kanaküla k/n.
Kõrb, 1936. a., Kilingi-Nõmme raj.

EMA Hella T mära
EE. Kindlaks määramata
EI. T täkk

ISA 904 TB Hullam
IE. 1539 TA Astarta
II. 317 T Hingstar
IEE. 1243 T Hilba
IEI. 64 T Arend
IIE. 1284 T Maimu
III. 133 T Heldenknabe

157, —, 161, —, 184, 19,5, —, I, 6, 5, 6. 1951. a.

18910 TB MAARA

Kolh. „Jüriöö", Kilingi-Nõmme raj. Kanaküla k/n.
Punane, 1943. a., Viljandi raj.

EMA 2051 TA Hilda
EE. Irma kõrb T mära
EI. 77 T Haron
EEE. Kindlaks määramata
EEI. Kindlaks määramata
EIE. Raudjas T mära
EII. 1543 Tk Heldenknabe

ISA T täkk

155, —, 159, —, 184, 19,5, —, I, 7, 5, 7. 7. VIII 1951. a.

18912 TB JUTA

Kolh. „Jüriöö", Kilingi-Nõmme raj. Kanaküla k/n.
Kõrb, 1941. a., Kilingi-Nõmme raj.

EMA T mära

ISA T täkk

158, —, 158, —, 193, 20,5, —, eliit, 7, 7, 7. 1951. a.

18914 TB LAIK

Kolh. „Jüriöö", Kilingi-Nõmme raj. Kanaküla k/n.
Raudjas, —, Abja raj.

EMA T mära

ISA T täkk

154, —, 159, —, 184, 20, —, I, 7, 6, 7. 7. VIII 1951. a.

18916 TB MASKA

Kolh. „Jüriöö", Kilingi-Nõmme raj. Kanaküla k/n.
Valge, 1936. a., —

EMA T mära

ISA T täkk

154, —, 157, —, 184, 19, —, II, 6, 3, 6. 1951. a.

18918 TB LEA

Kolh. „Jüriöö", Kilingi-Nõmme raj. Kanaküla k/n.
Raudjas, 1947. a., Kilingi-Nõmme raj.

EMA Kulla T mära
EE. Kindlaks määramata
EI. T täkk

ISA 189 E Leku
IE. E mära
II. 142 E Leiger
IEE. Kindlaks määramata
IEI. Kindlaks määramata
IIE. 268 E Elts
III. 72 E Lari

155, —, 157, —, 190, 20, —, I, 6, 6, 6. 7. VIII 1951. a.

18920 TB DEERA

Kolh. „Jüriöö", Kilingi-Nõmme raj. Kanaküla k/n.
Punaraudjas, 17. VI 1945. a., Kilingi-Nõmme raj.

EMA Tella T mära
EE. Miira T mära
EI. T täkk

ISA 287 T Diltram
IE. Raudjas mära
II. 25 T Doppelgänger
IEE. Kindlaks määramata
IEI. Kindlaks määramata
IIE. 1725 Tk Cosimo
III. 6730 Hk Duke of Scagglethorpe

148, —, 157, —, 187, 20, —, II, 7, 3, 7. 7. VIII 1951. a.

18922 TB MEERI

Kolh. „Jüriöö", Kilingi-Nõmme raj. Kanaküla k/n.
Hall, 10. V 1944. a., Kilingi-Nõmme raj.

EMA Elka T mära
EE. Massa T mära
EI. T täkk

ISA 287 T Diltram
IE. Raudjas T mära
II. 25 T Doppelgänger
IEE. Kindlaks määramata
IEI. Kindlaks määramata
IIE. 1725 Tk Cosimo
III. 6730 Hk Duke of Scagglethorpe

152, —, 157, —, 182, 19, —, I, 6, 3, 6. 7. VIII 1951. a.

18924 TB ULLA

Kolh. „Kalevipoeg", Vändra raj. Tori k/n.
Kõrb, 8. IV 1946. a., Vändra raj.

EMA 3139 TA Helja
EE. Hippo raudjas T mära
EI. 399 TA Hommik
EEE. Malva T mära
EEI. 133 T Heldenknabe
EIE. 1283 T Aade
EII. 42 T Harun

ISA 1179 TA Ugar
IE. 2830 TB Hame
II. 573 TA Uhke
IEE. 1284 T Maimu
IEI. 403 TA Hason
IIE. Deroute P. Br.
III. 11390 P. Br. Guichen

150, —, 155, —, 184, 19, —, II, 4, 3, 5. 19. IX 1951. a.
1951. a. 2. III, kõrb, t., 1805 TB Umpo 1625 TA Uhur'ilt

18926 TB HOOLE

Sovh. Kehra, Kose raj. Anija k/n.
Punane, 1948. a., Kose raj.

EMA 3436 TB Milvi
EE. 1540 TB Tamara
EI. 51 T Madrid
EEE. 988 T Salome
EEI. 306 T Tõnu
EIE. 1857 Tk Dalma
EII. 43 T Meinhard

ISA 755 TA Hümar
IE. 1481 TA Arfosa
II. 527 TA Hasavat
IEE. 1284 T Maimu
IEI. 64 T Arend
IIE. 1279 T Arika
III. 317 T Hingstar

157, —, 169, —, 195, 22, —, I, 6, 9, 6. 27. VIII 1951. a.

18928 TB HARBA

Sovh. Kehra, Kose raj. Anija k/n.
Kõrb, 1948. a., Kose raj.

EMA 2400 TB Mall
EE. 987 T Stella
EI. 51 T Madrid
EEE. 966 T Dunja
EEI. Schafing H
EIE. 1857 Tk Dalma
EII. 43 T Meinhard

ISA 755 TA Hümar
IE. 1481 TA Arfosa
II. 527 TA Hasavat
IEE. 1284 T Maimu
IEI. 64 T Arend
IIE. 1279 T Arika
III. 317 T Hingstar

150, —, 156, —, 194, 21, —, I, 6, 5, 6. 27. VIII 1951. a.

18930 TB HOLLA

Sovh. Kehra, Kose raj. Anija k/n.
Kõrb, 1948. a., Kose raj.

EMA 2166 TB Miida
EE. 1240 T Tekla
EI. 239 T Markgraf
EEE. 953 T Helga
EEI. 63 T Tello
EIE. 17145 I. Fr. Dora
EII. 1508 I. Fr. Markfried

ISA 755 TA Hümar
IE. 1481 TA Arfosa
II. 527 TA Hasavat
IEE. 1284 T Maimu
IEI. 64 T Arend
IIE. 1279 T Arika
III. 317 T Hingstar

156, —, 166, —, 194, 21,5, —, I, 6, 7, 7. 27. VIII 1951. a.

18932 TB HERLI

Vändra raj.
Tumeraudjas, V 1945. a., Vändra raj.

EMA 8552 TB Hulli
EE. Lillu raudjas T mära
EI. 317 T Hingstar
EEE. Kindlaks määramata
EEI. Kindlaks määramata
EIE. 1284 T Maimu
EII. 133 T Heldenknabe

ISA 584 TB Hernes
IE. 958 T Walhalla
II. 42 T Harun
IEE. 1500 Tk Hyade
IEI. 5456 Hk Veighton-Squiere
IIE. 1167 Tk Olikas
III. Hetman

157, —, 162, —, 184, 19, —, II, 5, 5, 4. 19. IX 1951. a.

18934 TB HERA

Kolh. „Kalevipoeg", Vändra raj. Tori k/n.
Raudjas, 28. III 1948. a., Tori Hobusekasvandus, Vändra raj.

EMA 3539 TA Uha
EE. 1690 TB Helda
EI. 573 TA Uhke
EEE. 977 T Maali
EEI. 42 T Harun
EIE. Deroute P. Br.
EII. 11390 P. Br. Guichen

ISA 2122 TB Hevo
IE. 2287 TA Laida
II. 584 TB Hernes
IEE. 1533 TA Hesta
IEI. 649 TA Loots
IIE. 958 T Walhalla
III. 42 T Harun

152, —, 164, —, 183, 20, —, I, 6, 6, 6. 19. IX 1951. a.

18936 TB HELLU

Kolh. „Oktoobri Võit", Vändra raj. Tori k/n.
Punane, 1947. a., Vändra raj.

EMA 12732 TB Ulla
EE. Karmu T mära
EI. 851 TA Uudis
EEE. Kindlaks määramata
EEI. Kindlaks määramata
EIE. 2296 TB Leidulaps
EII. 573 TA Uhke

ISA 348 T Halis
IE. 978 T Milla
II. 42 T Harun
IEE. 964 T Guadiana
IEI. 43 T Meinhard
IIE. 1167 Tk Olikas
III. Hetman

155, —, 165, —, 186, 20, —, I, 6, 6, 6. 19. IX 1951. a.

18938 TB HOOSE

Kolh. „Kalevipoeg", Vändra raj. Tori k/n.
Tumekõrb, 1942. a., Pärnu raj.

EMA 2300 TB Hihih
EE. 506 E Mustla Maali
EI. 42 T Harun
EEE. 416 E Manni
EEI. Sachi-Juku
EII. Hetman
EIE. 1167 Tk Olikas

ISA 317 T Hingstar
IE. 1284 T Maimu
II. 133 T Heldenknabe
IEE. 966 T Dunja
IEI. 62 T Movik
IIE. 1638 Tk Cabildo
III. 1543 Tk Heldenknabe

153, —, 157, —, 178, 20, —, II, 6, 2,5, 6. 21. IX 1951. a.

18940 TB LILLU

Kolh. „Kalevipoeg", Vändra raj. Tori k/n.
Kõrb, 1944. a., Vändra raj.

EMA Miira T mära
EE. Miina T mära
EI. Marzellus T täkk

ISA 649 TA Loots
IE. 16019 P. Br. Joyense
II. 14213 P. Br. Intact
IEE. Diane
IEI. Fripoun
IIE. Gonette
III. Uruf

151, —, 157, —, 178, 20, —, II, 4, 2,5, 6. 19. IX 1951. a.

18942 TB KRIIMA

Kolh. K. Marxi nim., Vändra raj. Tori k/n.
Kõrb, 1946. a., Vändra raj.

EMA Lennu T mära
EE. Kindlaks määramata
EI. Kindlaks määramata

ISA 573 TA Uhke
IE. Deroute P. Br.
II. 11390 P. Br. Guichen
IEE. Fleurette
IEI. Ulloa
IIE. Yel
III. Saxon

152, —, 163, —, 184, 21, —, I, 5, 6, 6. 21. IX 1951. a.

18944 TB VALLI

Vändra raj.
Kõrbkimmel, 1. VIII 1948. a., Vändra raj.

EMA Senta kõrb T mära
EE. Kindlaks määramata
EI. Kindlaks määramata

ISA 1099 TA Vilgu
IE. Mall kimmel T mära
II. 571 TA Virk
IEE. Kindlaks määramata
IEI. Kindlaks määramata
IEI. 3989 P. Br. Union
III. 8741 P. Br. Dol

148, —, 159, —, 177, 19, —, II, 4, 3, 5. 21. IX 1951. a.

18946 TB LEHTI

Vändra raj.
Kõrb, 1945. a., Vändra raj.

EMA Milvi kõrb T mära
EE. Kindlaks määramata
EI. Kindlaks määramata

ISA 1021 TA Lembo
IE. 1559 TA Mimi-Lee
II. 649 TA Loots
IEE. 644 T Lauk
IEI. 50 T Mavr
IIE. 16019 P. Br. Joyense
III. 14213 P. Br. Intact

148, —, 160, —, 183, 19, —, I, 4, 3, 5. 21. IX 1951. a.
28. IX 1952. a. Pärnus, maks. jõudluskatsetel vedas vojeikovi kelguga 945 kg

---

18948 TB VIRGE

Vändra raj.
Kimmel, 1948. a., Vändra raj.

EMA Tiksi T mära
EE. Kindlaks määramata
EI. Kindlaks määramata

ISA 1099 TA Vilgu
IE. Mall kimmel T mära
II. 571 TA Virk
IEE. Kindlaks määramata
IEI. Kindlaks' määramata
IIE. 3989 P. Br. Union
III. 8741 P. Br. Dol

157, —, 155, —, 180, 19,5, —, II, 4, 3, 5. 21. IX 1951. a.

18950 TB UNDA

Kolh. „Oktoobri Võit", Vändra raj. Tori k/n.
Raudjas, 7. VI 1947. a., Vändra raj.

EMA Mai T mära
EE. Kindlaks määramata
EI. Kindlaks määramata

ISA 1269 TA Ulbur
IE. 2846 TB Hasli
II. 573 TA Uhke
IEE. 1407 T Henni
IEI. 129 T Hasmo
IIE. Deroute P. Br.
III. 11390 P. Br. Guichen

152, —, 161, —, 181, 19,5, —, II, 4, 3, 4. 19. IX 1951. a.

18952 TB URVA

Kolh. „Rahu", Pärnu-Jaagupi raj. Are k/n.
Raudjas, 1945. a., Pärnu-Jaagupi raj.

EMA 2397 TA Tiiu
EE. Hall T mära
EI. 653 TA Hindro
EEE. Kindlaks määramata
EEI. Kindlaks määramata
EIE. 1544 TB Andra
EII. 317 T Hingstar

ISA 1103 TA Unno
IE. 5330 TB Asna
II. 573 TA Uhke
IEE. Maara T mära
IEI. 64 T Arend
IIE. Deroute P. Br.
III. 11390 P. Br. Guichen

148, —, 156, —, 185, 20, —, II, 5, 3, 4. 28. VII 1951. a.

18954 TB NAASU

Kolh. „Rahu", Pärnu-Jaagupi raj. Are k/n.
Heleraudjas, 1946. a., Pärnu-Jaagupi raj.

EMA Miira T mära
EE. Kindlaks määramata
EI. Kindlaks määramata

ISA 1900 TB Nukkur
IE. 2832 TB Harla
II. 165 E Nipo
IEE. 1623 TA Handa
IEI. 317 T Hingstar
IIE. 555 E Muhu-Noora
III. 118 E Naps

150, —, 157, —, 184, 19,5, —, I, 5, 5, 6. 28. VII 1951. a.

18956 TB URVE

Kolh. „Rahu", Pärnu-Jaagupi raj. Are k/n.
Raudjas, 15. V 1945. a., Pärnu-Jaagupi raj.

EMA Malle kimmel T mära
EE. T mära
EI. 169 T Karuso
EEE. Kindlaks määramata
EEI. Kindlaks määramata
EIE. 5953 Hlst Abel
EII. 2160 Hlst Tell

ISA 1183 TA Uksu
IE. 2373 TA Horma
II. 573 TA Uhke
IEE. Hepsi T mära
IEI. 317 T Hingstar
IIE. Deroute P. Br.
III. 11390 P. Br. Guichen

154, —, 158, —, 196, 20, —, eliit, 7, 6,5, 7. 28. VII 1951. a.
1951. a. 10. VI, tumeraudjas, t., 2411 TB Hekk 1553 TA Halvak'ult
1953. a 14. V, tumeraudjas, t., 2751 TB Unnak 4428 TB Uraal'ilt

18958 TB BELLA

Kolh. „Rahu", Pärnu-Jaagupi raj. Are k/n.
Raudjas, 1945. a., —

EMA T mära

ISA 1183 TA Uksu
IE. 2373 TA Horma
II. 573 TA Uhke
IEE. Hepsi T mära
IEI. 317 T Hingstar
IIE. Deroute P. Br.
III. 11390 P. Br. Guichen

160, —, 166, —, 191, 20,5, —, I, 5, 7, 6. 28. VII 1951. a.

18960 TB ULJA

Kolh. „Rahu", Pärnu-Jaagupi raj. Are k/n.
Punane, 1946. a., Pärnu-Jaagupi raj.,

EMA T mära
EE. Kindlaks määramata
EI. 1183 TA Uksu
EIE. 2373 TA Horma
EII. 573 TA Uhke

ISA 1183 TA Uksu
IE. 2373 TA Horma
II. 573 TA Uhke
IEE. Hepsi T mära
IEI. 317 T Hingstar
IIE. Deroute P. Br.
III. 11390 P. Br. Guichen

153, —, 160, —, 190, 21, —, I, 5, 6,5, 6. 28. VII 1951. a.
1950. a. 9. VI, heleraudjas, t., 4574 TB Tuku — 1215 TA Tulgar'ilt
1952. a. 14. IV, punaraudjas, t., 2509 TB Unor — 3324 TB Upi'lt

---

18962 TB TELLO

Kolh. „Rahu", Pärnu-Jaagupi raj. Are k/n.
Hall, 1946. a., Pärnu-Jaagupi raj.

EMA T mära

ISA 1183 TA Uksu
IE. 2373 TA Horma
II. 573 TA Uhke
IEE. Hepsi T mära
IEI. 317 T Hingstar
IIE. Deroute P. Br.
III. 11390 P. Br. Guichen

153, —, 161, —, 190, 19, —, II, 4, 3, 5. 28. VII 1951. a.

18964 TB ULDA

Kolh. „Rahu", Pärnu-Jaagupi raj. Are k/n.
Kimmel, 1946. a., Pärnu-Jaagupi raj.

EMA T mära

ISA 571 TA Virk
IE. 3989 P. Br. Union
II. 8741 P. Br. Dol
IEE. 3323 P. Br. Omega
IEI. 4613 P. Br. Melkart
IIE. Bichette P. Br.
III. 4580 P. Br. Quistinic

148, —, 154, —, 181, 19, —, II, 5, 3, 6. 28. VII 1951. a.

18966 TB ELLI

Kolh. „Rahu", Pärnu-Jaagupi raj. Are k/n.
Kimmel, 1944. a., Pärnu raj.

EMA T mära

ISA T täkk
IE. Kindlaks määramata
II. 571 TA Virk
IIE. 3989 P. Br. Union
III. 8741 P. Br. Dol

148, —, 152, —, 183, 19, —, II, 4, 3, 4. 28. VII 1951. a.

18968 TB TELLA

Kolh. „Rahu", Pärnu-Jaagupi raj. Are k/n.
Raudjas, 6. V 1939. a., Pärnu raj.

EMA Nelli T mära
EE. Kindlaks määramata
EI. Kindlaks määramata

ISA 305 T Toivo
IE. 977 T Maali
II. 63 T Tello
IEE. 963 T Heldria
IEI. 43 T Meinhard
IIE. 12185 I. Fr. Molline
III. 1232 I. Fr. Tello

148, —, 155, —, 178, 19, —, II, 4, 3, 5. 28. VII 1951. a.

18970 TB VALVE

Kolh. „Rahu", Pärnu-Jaagupi raj. Are k/n.
Kimmel, 1947. a., Pärnu-Jaagupi raj.

EMA Malle T mära
EE. Tella T mära
EI. 169 T Karuso
EEE. Kindlaks määramata
EEI. Kindlaks määramata
EIE. 5953 Hlst Abel
EII. 2160 Hlst Tell

ISA 1099 TA Vilgu
IE. Mall kimmel T mära
II. 571 TA Virk
IEE. Kindlaks määramata
IEI. Kindlaks määramata
IIE. 3989 P. Br. Union
III. 8741 P. Br. Dol

152, —, 157, —, 184, 20,75, —, I, 6, 6,5, 6. 28. VII 1951. a.

18972 TB TÄPI

Kolh. „Rahu", Pärnu-Jaagupi raj. Are k/n.
Punane, 1943. a., Pärnu-Jaagupi raj.

EMA T mära

ISA T täkk

148, —, 155, —, 180, 20, —, II, 4, 3,5, 4. 28. VII 1951. a.
Surnud 1952. a.

18974 TB SILVA

Kolh. „Rahu", Pärnu-Jaagupi raj. Are k/n.
Raudjas, 1943. a., Pärnu-Jaagupi raj.

EMA T mära

ISA T täkk

151, —, 159, —, 186, 19,5, —, I, 5, 5, 5. 28. VII 1951. a.

18976 TB MANNI

Kolh. „Rahu", Pärnu-Jaagupi raj. Are k/n.
Valkjaspunane, 1942. a., Pärnu-Jaagupi raj.

EMA	Henni T mära	ISA	755 TA Hümar
EE.	T mära	IE.	1481 TA Arfosa
EI.	266 T Hengo	II.	527 TA Hasavat
EEE.	Kindlaks määramata	IEE.	1284 T Maimu
EEI.	Kindlaks määramata	IEI.	64 T Arend
EIE.	Must T mära	IIE.	1279 T Arika
EII.	1592 Tk Höfling	III.	317 T Hingstar

157, —, 162, —, 194, 21,5, —, eliit, 7, 8,5, 8. 28. VII 1951. a.
1952. a. 15. V, heleraudjas, m., 6797 TB Uve 3324 TB Upi'lt
21. IX 1952. a. Märjamaal, maks., jõudluskatsetel vedas vojeikovi kelguga 1230 kg
12. X 1952. a. Tallinnas, maks., jõudluskatsetel vedas koormat raskusega 7125 kg

---

18978 TB DOORA

Kolh. „Rahu", Pärnu-Jaagupi raj. Are k/n.
Punane, 1938. a., Rapla raj.

EMA	T mära	ISA	T täkk

160, —, 164, —, 195, 21,5, —, II, 3, 8, 5. 28. VII 1951. a.

18980 TB ULLA

Põltsamaa raj.
Punaraudjas, 1. V 1948. a., Põltsamaa raj.

EMA	9678 TB Aldi	ISA	1323 TA Urgas
EE.	Raudjas T mära	IE.	1532 TB Massa
EI.	788 TB Astor	II.	903 TA Urpi
EEE.	Kindlaks määramata	IEE.	868 T Mascha
EEI.	Kindlaks määramata	IEI.	263 T Dämon
EIE.	Tea kõrb T mära	IIE.	1852 TB Arma
EII.	298 T Ainto	III.	573 TA Uhke

158, —, 161, —, 190, 19,5, —, I, 5, 5, 5. 13. IV 1951. a.

18982 TB HUTA

Kolh. „Tee Kommunismile", Põltsamaa raj. Kolga-Jaani k/n.
Tumeraudjas, 1944. a., Põltsamaa raj.

EMA	4238 TB Kati	ISA	599 TA Hurbo
EE.	868 T Mascha	IE.	1284 T Maimu
EI.	240 T Grant	II.	355 TA Hasso
EEE.	Petti LS	IEE.	966 T Dunja
EEI.	Mika LS	IEI.	62 T 'Movik
EIE.	8978 I. Fr. Palota	IIE.	954 T Daisy
EII.	1505 I. Fr. Graf Ganges	III.	42 T Harun

153, —, 159, —, 190, 19,5, —, I, 5, 5, 6. 12. IV 1951. a.

18984 TB GELLA

Kolh. „Koit", Viljandi raj. Koidu k/n.
Kõrb, 1946. a., Viljandi raj.

EMA 2186 TB Alma
EE. Raudjas T mära
EI. 295 T Ajaks
EEE. Netti kõrb T mära
EEI. T täkk
EIE. 955 T Hasna
EII. 64 T Arend

ISA 354 TB Gandhi
IE. 984 T Maiju
II. 261 T Granit
IEE. 1864 T Dolde
IEI. 43 T Meinhard
IIE. Noora hall T mära
III. 1755 Tk Hausierer

150,5, —, 161, —, 184, 20, —, I, 5, 5, 5. 11. VII 1951. a.

18986 TB KATA

Kolh. „Täht", Viljandi raj. Uusna k/n.
Kõrb, 1944. a., Viljandi raj.

EMA Aula T mära
EE. T mära
EI. 649 TA Loots
EEE. Kindlaks määramata
EEI. Kindlaks määramata
EIE. 16019 P. Br. Joyense
EII. 14213 P. Br. Intact

ISA 1674 TB Hinkar
IE. 1690 TB Halda
II. 317 T Hingstar
IEE. 977 T Maali
IEI. 42 T Harun
IIE. 1284 T Maimu
III. 133 T Heldenknabe

148, —, 157, —, 186, 19,5, —, II, 5, 3, 4. 18. VII 1951. a.

18988 TB HALLA

Kolh. „Täht", Viljandi raj. Uusna k/n.
Kõrb, 1945. a., Viljandi raj.

EMA T mära

ISA 1674 TB Hinkar
IE. 1690 TB Halda
II. 317 T Hingstar
IEE. 977 T Maali
IEI. 42 T Harun
IIE. 1284 T Maimu
III. 133 T Heldenknabe

150, —, 163, —, 180, 19, —, II, 5, 3, 4. 18. VII 1951. a.
1950. a. 18. IV, punaraudjas, m., 21222 TB Leedi 2268 TB Lemmik'ult

---

18990 TB TIIU

Kolh. „Täht", Viljandi raj. Uusna k/n.
Kõrb, 1942. a., Viljandi raj.

EMA T mära

ISA 649 TA Loots
IE. 16019 P. Br. Joyense
II. 14213 P. Br. Intact
IEE. Diane
IEI. Fripoun
IIE. Gonette
III. Uruf

149, —, 155, —, 185, 19,5, —, II, 5, 3, 5. 18. VII 1951. a.

18992 TB AALA

Kolh. „Täht", Viljandi raj. Uusna k/n.
Kõrb, 1948. a., Viljandi raj.

EMA Tella kõrb T mära
EE. T mära
EI. T täkk

ISA 1111 TA Loit
IE. 2138 TB Ada
II. 649 TA Loots
IEE. Larissa raudjas T mära
IEI. 375 TA Ajaleht
IIE. 16019 P. Br. Joyense
III. 14213 P. Br. Intact

148, —, 152, —, 182, 19, —, II, 5, 3, 5. 18. VII 1951. a.

18994 TB VIRMA

Kolh. „Täht", Viljandi raj. Uusna k/n.
Punaraudjas, 1943. a., Viljandi raj.

EMA Milla punane T mära
EE. Kindlaks määramata
EI. T täkk

ISA 1152 TB Aalo
IE. 753 T Miira
II. 497 TA Anto
IEE. Aiti LS
IEI. 1732 Tk Herero
IIE. 683 T Herni
III. 298 T Ainto

151, —, 156, —, 182, 19, —, II, 4, 3, 4. 18. VII 1951. a.

18996 TB LAULA-AULA

Kolh. „Täht", Viljandi raj. Uusna k/n.
Kõrb, 1938. a., Viljandi raj.

EMA Kõrb T mära

ISA 649 TA Loots
IE. 16019 P. Br. Joyense
II. 14213 P. Br. Intact
IEE. Diane
IEI. Fripoun
IIE. Gonette
III. Uruf

149, —, 159, —, 185, 19,5, —, II, 4, 3, 5. 18. VII 1951. a.
1950. a. 24. IV, tumekõrb, t., 4652 TB Loit 2268 TB Lemmik'ult

---

18998 TB AINO

Kolh. „Täht", Viljandi raj. Uusna k/n.
Punaraudjas, 1942. a., Viljandi raj.

EMA Massa kõrb T
EE. T mära
EI. 415 TA Aron
EEE. Kindlaks määramata
EEI. Kindlaks määramata
EIE. Kõrb T mära
EII. 298 T Ainto

ISA 725 TA Arno
IE. 1524 TB Alidevi
II. 415 TA Aron
IEE. Kindlaks määramata
IEI. 225 T Madis
IIE. Kõrb T mära
III. 298 T Ainto

154, —, 159, —, 194, 20, —, I, 5, 6, 5. 18. VII 1951. a.

19000 TB LEILI

Kolh. „Täht", Viljandi raj. Uusna k/n.
Tumekõrb, 1947. a., Viljandi raj.

EMA Tella must T mära
EE. T mära
EI. T täkk

ISA 1111 TA Loit
IE. 2138 TB Ada
II. 649 TA Loots
IEE. Larissa raudjas T mära
IEI. 375 TA Ajaleht
IIE. 16019 P. Br. Joyense
III. 14213 P. Br. Intact

148, —, 160, —, 185, 19, —, II, 5, 3, 3. 18. VII 1951. a.

19002 TB TELLA

Kolh. „Täht", Viljandi raj. Uusna k/n.
Raudjas, 1941. a., Viljandi raj.

EMA Punane T mära

ISA T täkk

150, —, 161, —, 187, 19,5, —, II, 4, 4, 4. 18. VII 1951. a.

19004 TB UPI

Kolh. „Täht", Viljandi raj. Uusna k/n.
Hall, 1948. a., Viljandi raj.

EMA Hallu T mära
EE. Kindlaks määramata
EI. 1898 TB Huppar
EIE. 2099 TA Hurma
EII. 753 TA Halivat

ISA 1261 TA Urnas
IE. 2314 TB Hati
II. 573 TA Uhke
IEE. 1531 TA Harita
IEI. 317 T Hingstar
IIE. Deroute P. Br.
III. 11390 P. Br. Guichen

153, —, 156, —, 184, 20, —, eliit, 7, 7, 7. 18. VII 1951. a.

19006 TB HALLU

Kolh. „Täht", Viljandi raj. Uusna k/n.
Hall, 1943. a., Viljandi raj.

EMA T mära

ISA 1898 TB Huppar
IE. 2099 TA Hurma
II. 753 TA Halivat
IEE. 986 T Hoiva
IEI. 403 TA Hason
IIE. 2296 TB Leidulaps
III. 527 TA Hasavat

154, —, 160, —, 187, 20, —, II, 4, 6, 4. 18. VII 1951. a.

19008 TB HELGI

Kolh. „Täht", Viljandi raj. Uusna k/n.
Mustkõrb, 17. V 1942. a., Viljandi raj.

EMA Miina must T mära
EE. Kindlaks määramata
EI. Kindlaks määramata

ISA 813 TA Upp
IE. 1524 TB Alidevi
II. 573 TA Uhke
IEE. Kindlaks määramata
IEI. 225 T Madis
IIE. Deroute P. Br.
III. 11390 P. Br. Guichen

160, —, 166, —, 193, 20, —, II, 4, 6, 4. 18. VII 1951. a.
1951. a., raudjas, t., 2527 TB Haki 1343 TA Heldus'elt

19010 TB ULLA

Kolh. „Täht", Viljandi raj. Uusna k/n.
Heleraudjas, 1944. a., Viljandi raj.

EMA Massa kõrb T mära
EE. Kindlaks määramata
EI. 415 TA Aron
EIE. Kõrb T mära
EII. 298 T Ainto

ISA 813 TA Upp
IE. 1524 TB Alidevi
II. 573 TA Uhke
IEE. Kindlaks määramata
IEI. 225 T Madis
IIE. Deroute P. Br.
III. 11390 P. Br. Guichen

151, —, 160, —, 190, 19, —, II, 5, 3, 4. 18. VII 1951. a.
1952. a. 2. V, punane, t., 2715 TB Uran 3150 TB Urgas'elt

19012 TB ANNI

Kolh. „Täht", Viljandi raj. Uusna k/n.
Punaraudjas, 1948. a., Viljandi raj.

EMA Punaraudjas T mära

ISA 1594 TB Auku
IE. Kindlaks määramata
II. 562 TB Aadel
IIE. 1288 T Mirka
III. 295 T Ajaks

153, —, 154, —, 180, 18,5, —, II, 5, 3, 4. 18. VII 1951. a.

19014 TB ASKU

Kolh. „Stalinlik Sõprus", Viljandi raj. Koidu k/n.
Punaraudjas, 1943. a., Viljandi raj.

EMA 4096 TB Heljo
EE. Must T mära
EI. 556 TB Hipros
EEE. Kindlaks määramata
EEI. Kindlaks määramata
EIE. Kindlaks määramata
EII. 204 T Hallo

ISA 2136 TB Aarun
IE. Miira kõrb T mära
II. 497 TA Anto
IEE. Kindlaks määramata
IEI. T täkk
IIE. 683 T Herni
III. 298 T Ainto

152, —, 159, —, 182, 19,5, —, I, 5, 5, 5. 6. VII 1951. a.

19016 TB TIIU

Kolh. „Stalinlik Sõprus," Viljandi raj. Koidu k/n.
Kõrb, 1945. a., Viljandi raj.

EMA T mära
ISA T täkk

148, —, 156, —, 184, 19, —, II, 5, 3, 6. 6. VII 1951. a.

19018 TB HISTRAAL

Kolh. „Stalinlik Sõprus", Viljandi raj. Koidu k/n.
Hall, 1941. a., Viljandi raj.

EMA Naali T mära
EE. Kindlaks määramata
EI. Kindlaks määramata

ISA 399 TA Hommik
IE. 1283 T Aade
II. 42 T Harun
IEE. 967 T Malanja
IEI. 64 T Arend
IIE. 1167 Tk Olikas
III. Hetman

158, —, 164, —, 188, 20,5 —, I, 5, 7, 6. 6. VII 1951. a.

19020 TB MIIRA

Kolh. „Stalinlik Sõprus", Viljandi raj. Koidu k/n.
Kõrb, 1933. a., Viljandi raj.

EMA T mära
ISA T täkk

152, —, 158, —, 194, 20,5, —, I, 5, 6, 6. 6. VII 1951. a.

19022 TB USTI

Kolh. „Stalinlik Sõprus", Viljandi raj. Koidu k/n.
Kõrb, 1946. a., Viljandi raj.

EMA Alli T mära
EE. Kindlaks määramata
EI. 562 TB Aadel
EIE. 1288 T Mirka
EII. 295 T Ajaks

ISA 1367 TA Uhlar
IE. 8834 TB Anala
II. 573 TA Uhke
IEE. 2099 TA Hurma
IEI. 159 E Anar
IIE. Deroute P. Br.
III. 11390 P. Br. Guichen

153, —, 158, —, 182, 19,5, —, II, 4, 4, 3. 6. VII 1951. a.

19024 TB HASSA

Kolh. „Stalinlik Sõprus", Viljandi raj. Koidu k/n.
Raudjas, 1948. a., Viljandi raj.

EMA Virve T mära
EE. Pupsi T mära
EI. T täkk

ISA 1352 TB Hekk
IE. 719 T Miina
II. 582 TB Hekk
IEE. Kindlaks määramata
IEI. Kindlaks määramata
IIE. Kindlaks määramata
III. 136 T Hannibal

151, —, 157, —, 182, 20, —, I, 5, 5, 5. 6. VII 1951. a.

19026 TB HULMI

Kolh. „Stalinlik Sõprus", Viljandi raj. Koidu k/n.
Raudjas, 1948. a., Viljandi raj.

EMA 14002 TB Geiša
EE. 4112 TB Assa
EI. 354 TB Gandhi
EEE. 2186 TB Alma
EEI. 497 TA Anto
EIE. 984 T Maiju
EII. 261 T Granit

ISA 1423 TA Hulver
IE. 4648 TB Amo
II. 348 T Halis
IEE. Raudjas T mära
IEI. 298 T Ainto
IIE. 978 T Milla
III. 42 T Harun

150, —, 157, —, 182, 21, —, I, 6, 5, 7. 6. VII 1951. a.

19028 TB LUSTI

Kolh. „Stalinlik Sõprus", Viljandi raj. Koidu k/n.
Raudjas, 1947. a., Viljandi raj.

EMA Raudjas T mära

ISA 1111 TA Loit
IE. 2138 TB Ada
II. 649 TA Loots
IEE. Larissa raudjas T mära
IEI. 375 TA Ajaleht
IIE. 16019 P. Br. Joyense
III. 14213 P. Br. Intact

148, —, 158, —, 180, 20, —, II, 4, 3, 4. 6. VII 1951. a.

19030 TB ULLE

Kolh. K. J. Vorošilovi nim., Põltsamaa raj. Kolga-Jaani k/n.
Tumeraudjas, 20. V 1945. a., Põltsamaa raj.

EMA Laun T mära
EE. T mära
EI. 53 T Dedal
EEE. Kindlaks määramata
EEI. 298 T Ainto
EIE. 1711 Tk Hirmala
EII. 25 T Doppelgänger

ISA 1057 TA Urmo
IE. 1852 TB Arma
II. 573 TA Uhke
IEE. 1180 T Noora
IEI. 295 T Ajaks
IIE. Deroute P. Br.
III. 11390 P. Br. Guichen

153, —, 163, —, 195, 19,5, —, I, 6, 5,5, 6. 29. VIII 1951. a.

19032 TB ALTA

Kolh. „Stalinlik Sõprus", Viljandi raj. Koidu k/n.
Kõrb, 1946. a., —

EMA T mära

ISA 2136 TB Aarun
IE. Miira kõrb T mära
II. 497 TA Anto
IEE. Kindlaks määramata
IEI. T täkk
IIE. 683 T Herni
III. 298 T Ainto

153, —, 158, —, 186, 20, —, I, 6, 6, 7. 6. VII 1951. a.

19034 TB ANNY

Kolh. „Stalinlik Sõprus", Viljandi raj. Koidu k/n.
Kõrb, 1941. a., Viljandi raj.

EMA Miira T mära — ISA T täkk
EE. Kindlaks määramata
EI. Kindlaks määramata

149, —, 154, —, 182, 20, —, II, 5, 3, 5. 6. VII 1951. a.

19036 TB ESKU

Kolh. „Säde", Viljandi raj. Holstre k/n.
Kõrb, 1942. a., Viljandi raj.

EMA T mära — ISA T täkk

153, —, 163, —, 186, 19,5, —, I, 5, 5, 5. 27. VII 1951. a.

19038 TB ASTA

Kolh. „Säde", Viljandi raj. Holstre k/n.
Tumekõrb, 1941. a., Viljandi raj.

EMA T mära — ISA T täkk

152, —, 158, —, 182, 19, —, II, 4, 3, 5. 27. VII 1951. a.

19040 TB ALMA

Kolh. „Säde", Viljandi raj. Holstre k/n.
Raudjas, 18. V 1942. a., —

EMA Bella T mära — ISA Hallo T täkk
EE. Kindlaks määramata — IE. Kindlaks määramata
EI. 295 T Ajaks — II. Kindlaks määramata
EIE. 955 T Hasna
EII. 64 T Arend

156, —, 163, —, 187, 21, —, I, 6, 7, 5. 27. VII 1951. a.

19042 TB HOI

Kolh. „Säde", Viljandi raj. Holstre k/n.
Raudjas, 1944. a., Viljandi raj.

EMA Kõrb T mära — ISA Herku T täkk
IE. Kindlaks määramata
II. Kindlaks määramata

148, —, 156, —, 182, 20, —, II, 4, 3, 3. 27. VII 1951. a.

19044 TB UITA

Kolh. „Säde", Viljandi raj. Holstre k/n.
Raudjas, 1944. a. —

EMA T mära

ISA 1143 TA Uhas
IE. 1548 TB Hupa
II. 573 TA Uhke
IEE. 957 T Waldfrau
IEI. 42 T Harun
IIE. Deroute P. Br.
III. 11390 P. Br. Guichen

150, —, 152, —, 184, 19, —, II, 4, 3, 7. 27. VII 1951. a.

19046 TB ARMA

Kolh. „Säde", Viljandi raj. Holstre k/n.
Punane, 1944. a., —

EMA Urma T mära
EE. Kindlaks määramata
EI. Kindlaks määramata

ISA T täkk

150, —, 162, —, 183, 19,5, —, I, 5, 5, 5. 27. VII 1951. a.

19048 TB AITA

Kolh. „Säde", Viljandi raj. Holstre k/n.
Kõrb, 1947. a., Viljandi raj.

EMA Imbi T mära
EE. T mära
EI. Kindlaks määramata

ISA 1328 TB Abram
IE. Arma raudjas T mära
II. 595 TA Ain
IEE. Kindlaks määramata
IEI. Kindlaks määramata
IIE. Tika punaraudjas T mära
III. 295 T Ajaks

154, —, 163, —, 186, 20,5, —, eliit, 7, 7, 7. 27. VII 1951. a.

19050 TB PAVA

Kolh. „Säde", Viljandi raj. Holstre k/n.
Tumeraudjas, 1938. a., Viljandi raj.

EMA T mära

ISA Hillar T täkk
IE. Kindlaks määramata
II. Kindlaks määramata

152, —, 162, —, 184, 20, —, I, 5, 6, 5. 27. VII 1951. a.

19052 TB EMBI

Kolh. „Säde", Viljandi raj. Holstre k/n.
Punaraudjas, 1937. a., Viljandi raj.

EMA Raudjas T mära

ISA 416 TB Poju
IE. 203 T Detmani tütar
II. 220 T Peeter
IEE. T mära
IEI. 203 T Detman
IIE. T mära
III. 54 T Minoi

149, —, 158, —, 183, 19,5, —, II, 4, 4, 5. 27. VII 1951. a.

19054 TB LOTI

Kolh. „Kevade", Viljandi raj. Uusna k/n.
Must, 1948. a., Viljandi raj.

EMA Arsi T mära
EE. Kindlaks määramata
EI. Kindlaks määramata

ISA 1111 TA Loit
IE. 2138 TB Ada
II. 649 TA Loots
IEE. Larissa raudjas T mära
IEI. 375 TA Ajaleht
IIE. 16019 P. Br. Joyense
III. 14213 P. Br. Intact

157, —, 162, —, 180, 19, —, I, 6, 5, 6. 21. V 1951. a.

19056 TB LOITI

Kolh. „Kevade", Viljandi raj. Uusna k/n.
Tumekõrb, 1946. a., Viljandi raj.

EMA Ronni T mära
EE. Rooda kõrb T mära
EI. Kindlaks määramata

ISA 1111 TA Loit
IE. 2138 TB Ada
II. 649 TA Loots
IEE. Larissa raudjas T mära
IEI. 375 TA Ajaleht
IIE. 16019 P. Br. Joyense
III. 14213 P. Br. Intact

156, —, 168, —, 183, 20,5, —, I, 5, 5, 5. 21. V 1951. a.

19058 TB HIRMA

Kolh. „Kevade", Viljandi raj. Uusna k/n.
Tumeraudjas, 1944. a., Põltsamaa raj.

EMA T mära

ISA T täkk

157, —, 163, —, 186, 20,5, —, I, —, —, 5. 21. V 1951. a.
29. VIII 1954. a. Viljandis, veo- ja sõiduvõistlustel II koht
2000 m veos aeg 16.40.2
2000 m sõidus aeg 6.05.1
kaugusveos 248 m
19. IX 1954. a. Viljandis, veo- ja sõiduvõistlustel XX koht
2000 m, veos aeg 17.41.0
2000 m sõidus aeg 6.03.7
kaugusveos 22 m

19060 TB LUULI

Kolh. „Kevade", Viljandi raj. Uusna k/n.
Kõrb, V 1947. a., Viljandi raj.

EMA Arma T mära
EE. Hulla kõrb T mära
EI. 558 TB Aku
EEE. Kindlaks määramata
EEI. Kindlaks määramata
EIE. Alfa punane T mära
EII. 298 T Ainto

ISA 1345 A Laugur
IE. 2652 TB Hasona
II. 649 TA Loots
IEE. Horni T mära
IEI. 403 TA Hason
IIE. 16019 P. Br. Joyense
III. 14213 P. Br. Intact

151, —, 158, —, 186, 20, —, I, 6, 5, 7. 1951. a.

19062 TB HELJA

Kolh. „Kevade", Viljandi raj. Uusna k/n.
Must, 1. IV 1946. a., Viljandi raj.

EMA Miira T mära
EE. T mära
EI. T täkk

ISA 1898 TB Huppar
IE. 2099 TA Hurma
II. 753 TA Halivat
IEE. 986 T Hoiva
IEI. 403 TA Hason
IIE. 2296 TB Leidulaps
III. 527 TA Hasavat

150, —, 158, —, 190, 19,5, —, I, 5, 5, 6. 21. V 1951. a.

19064 TB LUTA

Kolh. „Kevade", Viljandi raj. Uusna k/n.
Valkjashall, 2. VII 1947. a., Viljandi raj.

EMA Valge T mära
EE. T mära
EI. T täkk

ISA 1111 TA Loit
IE. 2138 TB Ada
II. 649 TA Loots
IEE. Larissa raudjas T mära
IEI. 375 TA Ajaleht
IIE. 16019 P. Br. Joyense
III. 14213 P. Br. Intact

151,5, —, 156, —, 182, 20, —, I, 5, 5, 5. 21. V 1951. a.

19066 TB MIIRA

Kolh. „Lembitu", Viljandi raj. Saarepeedi k/n.
Must, 1947. a., Viljandi raj.

EMA 2648 TB Hilka
EE. 552 T Miia
EI. 332 T Horazius
EEE. Kõrb T mära
EEI. 28 T Veighton-Squiere
EIE. 977 T Maali
EII. 42 T Harun

ISA Must T täkk
IE. Kindlaks määramata
II. T täkk

157, —, 165, —, 184, 21, —, II, 4, 6, 5. 27. VII 1951. a.

19068 TB MILVI

Kolh. „Oitseng", Viljandi raj. Holstre k/n.
Kõrb, 1947. a., Viljandi raj.

EMA Aala T mära
EE. Kindlaks määramata
EI. Kindlaks määramata

ISA 1594 TB Auku
IE. Kindlaks määramata
II. 562 TB Aadel
IIE. 1288 T Mirka
III. 295 T Ajaks

148, —, 153, —, 184, 19, —, II, —, —, 5. 12. VII 1951. a.

19070 TB URMA

Kolh. „Bolševik", Viljandi raj. Kõpu k/n.
Ahkmust, 1947. a., —

EMA 12742 TB Urli
EE. 4530 TB Aara
EE. 573 TA Uhke
EEE. Kindlaks määramata
EEI. Kindlaks määramata
EIE. Deroute P. Br.
EII. 11390 P. Br. Guichen

ISA 1189 TA Uhke
IE. 4538 TB Hoppe
II. 573 TA Uhke
IEE. Miita T mära
IEI. 309 T Hubert
IIE. Deroute P. Br.
III. 11390 P. Br. Guichen

154, —, 160, —, 182, 20, —, II, 5, 5, 4. 4. VII 1951. a.

19072 TB VETI

Kolh. „Bolševik", Viljandi raj. Kõpu k/n.
Punaraudjas, 1943. a., Viljandi raj.

EMA T mära

ISA 971 TA Villem
IE. Asta kõrb T mära
II. 571 TA Virk
IEE. T mära
IEI. 295 T Ajaks
IIE. 3989 P. Br. Union
III. 8741 P. Br. Dol

153, —, 160, —, 185, 20, —, II, 4, 6, 4. 4. VII 1951. a.

19074 TB TELLA

Kolh. „Bolševik", Viljandi raj. Kõpu k/n.
Kõrb, VI 1945. a., Viljandi raj.

EMA 4524 TB Halja
EE. T mära
EI. 309 T Hubert
EEE. Kindlaks määramata
EEI. Kindlaks määramata
EIE. Herta raudjas T mära
EII. 46 T Hubertus

ISA 1184 TB Tärbi
IE. Marta raudjas T mära
II. 364 TB Tarvin
IEE. Kindlaks määramata
IEI. Kindlaks määramata
IIE. 653 T Maara
III. 279 T Tribut

155, —, 162, —, 186, 20, —, I, 5, 6, 5. 4. VII 1951. a.
1951. a. 24. V, kõrb, t., 1833 TB Tarmas 1505 TA Tiiger'ilt

19076 TB TUTI

Kolh. „Bolševik", Viljandi raj. Kõpu k/n.
Raudjas, 21. IV 1944. a., Viljandi raj.

EMA Madli T mära
EE. Kindlaks määramata
EI. Kindlaks määramata

ISA 1184 TB Tärbi
IE. Marta raudjas T mära
II. 364 TB Tarvin
IEE. Kindlaks määramata
IEI. Kindlaks määramata
IIE. 653 T Maara
III. 279 T Tribut

152, —, 160, —, 183, 19, —, I, 5, 5, 6. 4. VII 1951. a
1951. a., tumeraudjas, m., 5271 TB Tutt 1505 TA Tiiger'ilt

19078 TB MIIRA

Kolh. „Bolševik", Viljandi raj. Kõpu k/n.
Kõrb, 1941. a., Suure-Jaani raj.

EMA T mära

ISA 1974 TB Hurt
IE. 1842 TB Helgi
II. 675 TA Hardi
IEE. 418 T Dama
IEI. 332 T Horazius
IIE. 1237 T Alla
III. 317 T Hingstar

155, —, 163, —, 187, 20,5, —, I, 6, 7, 5. 4. VII 1951. a.

19080 TB ULLA

Kolh. „Bolševik", Viljandi raj. Kõpu k/n.
Punaraudjas, 1948. a., Viljandi raj.

EMA Tella T mära
EE. Kindlaks määramata
EI. Kindlaks määramata

ISA 1185 TA Uuras
IE. 2314 TB Hati
II. 573 TA Uhke
IEE. 1531 TA Harita
IEI. 317 T Hingstar
IIE. Deroute P. Br.
III. 11390 P. Pr. Guichen

149, —, 153, —, 182, 19,5, —, II, 4, 3, 5. 4. VII 1951. a.

19082 TB UULE

Kolh. „Bolševik", Viljandi raj. Kõpu k/n.
Raudjas, 1948. a., Viljandi raj.

EMA Musti T mära
EE. T mära
EI. T täkk

ISA 1185 TA Uuras
IE. 2314 TB Hati
II. 573 TA Uhke
IEE. 1531 TA Harita
IEI. 317 T Hingstar
IIE. Deroute P. Br.
III. 11390 P. Br Guichen

147, —, 152, —, 178, 19, —, II, 5, 3, 6. 4. VII 1951. a.

19084 TB TELLA

Kolh. „Bolševik", Viljandi raj. Kõpu k/n.
Kõrb, 1944. a., Viljandi raj.

EMA Aali T mära
EE. Kindlaks määramata
EI. Kindlaks määramata

ISA T täkk

154, —, 166, —, 187, 20,5, —, I, 5, 7, 5. 4. VII 1951. a.
29. VIII 1954. a. Viljandis, veo- ja sõiduvõistlustel IX—X koht
2000 m veos aeg 19.32.3
2000 m sõidus aeg 6.44.8
kaugusveos 272 m

19086 TB AIVE

Kolh. „Valgus", Viljandi raj. Kõpu k/n.
Helekõrb, 1946. a., Viljandi raj.

EMA Tiiuk raudjas T mära
EE. Lonni kõrb T mära
EI. Kindlaks määramata

ISA 2118 TB Astur
IE. 2051 TA Hilda
II. 605 TA Arbo
IEE. Irma kõrb T mära
IEI. 77 T Haron
IIE. 965 T Hestia
III. 64 T Arend

159, —, 163, —, 184, 20, —, I, 5, 6, 5. 4. VII 1951. a.

19088 TB HULDA

Kolh. „Valgus", Viljandi raj. Kõpu k/n.
Punaraudjas, 1945. a., Viljandi raj.

EMA Ada T mära
EE. Kindlaks määramata
EI. Kindlaks määramata

ISA 675 TA Hardi
IE. 1237 T Alla
II. 317 T Hingstar
IEE. 964 T Guadiana
IEI. 64 T Arend
IIE. 1284 T Maimu
III. 133 T Heldenknabe

152, —, 158, —, 193, 21, —, eliit, 7, 6, 7. 4. VII 1951. a.
21. IX 1953. a. Viljandis, veo- ja sõiduvõistlustel
2000 m veos aeg 20.09.4
2000 m sõidus aeg 6.37.0
kaugusveos 940 m

19090 TB AUSTA

Kolh. „Valgus", Viljandi raj. Kõpu k/n.
Punaraudjas, 1948. a., Viljandi raj.

EMA 4512 TB Junok
EE. Miira kõrb T mära
EI. 123 T Juku
EEE. Kindlaks määramata
EEI. Kindlaks määramata
EIE. Kindlaks määramata
EII. 1543 Tk Heldenknabe

ISA 2118 TB Astur
IE. 2051 TA Hilda
II. 605 TA Arbo
IEE. Irma kõrb T mära
IEI. 77 T Haron
IIE. 965 T Hestia
III. 64 T Arend

151, —, 155, —, 179, 19, —, II, 4, 3, 4. 4. VII 1951. a.

19092 TB AKSI

Kolh. „Valgus", Viljandi raj. Kõpu k/n.
Kõrb, 1946. a., Abja raj.

EMA Raele T mära
EE. Kindlaks määramata
EI. Kindlaks määramata

ISA 1216 TB Aali
IE. Ermi T mära
II. 607 TA Ardino
IEE. Kindlaks määramata
IEI. T täkk
IIE. 1154 T Diina
III. 64 T Arend

154, —, 157, —, 184, 20, —, I, 5, 6, 6. 4. VII 1951. a.

19094 TB ALLA

Kolh. „Valgus", Viljandi raj. Kõpu k/n.
Kõrb, 1946. a., Viljandi raj.

EMA Miira T mära
EE. Kindlaks määramata
EI. Kindlaks määramata

ISA 2118 TB Astur
IE 2051 TA Hilda
II. 605 TA Arbo
IEE. Irma kõrb T mära
IEI. 77 T Haron
IIE. 965 T Hestia
III. 64 T Arend

1951. a. 20. V, punane, m., 5627 TB Telle 1505 TA Tiiger'ilt
21. IX 1953. a. Viljandis, veo- ja sõiduvõistlustel
2000 m veos aeg 18.12.3
2000 m sõidus aeg 7.19.0
kaugusveos 542 m

19096 TB HINKA

Kolh. „Valgus", Viljandi raj. Kõpu k/n.
Punaraudjas, 1948. a., —

EMA Tella T mära
EE. T mära
EI. T täkk

ISA 1066 TB Hillar
IE. 1623 TA Handa
II. 317 T Hingstar
IEE. 969 T Malva
IEI. 42 T Harun
IIE. 1284 T Maimu
III. 133 T Heldenknabe

154, —, 160, —, 179, 20, —, I, 5, 5, 5. 4. VII 1951. a.

19098 TB AIRA

Kolh. „Valgus", Viljandi raj. Kõpu k/n.
Tumeraudjas, 1945. a., Viljandi raj.

EMA Tella T mära
EE. T mära
EI. T täkk

ISA 2118 TB Astur
IE. 2051 TA Hilda
II. 605 TA Arbo
IEE. Irma kõrb T mära
IEI. 77 T Haron
IIE. 965 T Hestia
III. 64 T Arend

151, —, 155, —, 186, 19,5, —, I, 5, 5, 5. 4. VII 1951. a.

19100 TB UILA

Kolh. „Valgus", Viljandi raj. Kõpu k/n.
Kõrb, 1944. a., Viljandi raj.

EMA T mära

ISA 1189 TA Uhku
IE. 4538 TB Hoppe
II. 573 TA Uhke
IEE. Miita T mära
IEI. 309 T Hubert
IIE. Deroute P. Br.
III. 11390 P. Br. Guichen

153, —, 158, —, 184, 19,5, —, I, 5, 5, 5. 4. VII 1951. a.

19102 TB ARMA

Kolh. „Valgus", Viljandi raj. Kõpu k/n.
Punaraudjas, 1948. a., Viljandi raj.

EMA Seku T mära
EE Kindlaks määramata
EI. Kindlaks määramata

ISA 2118 TB Astur
IE. 2051 TA Hilda
II. 605 TA Arbo
IEE. Irma kõrb T mära
IEI. 77 T Haron
IIE. 965 T Hestia
III. 64 T Arend

155, —, 160, —, 180, 19,5, —, I, 5, 5, 6. 4. VII 1951. a.

19104 TB LEHTI

Kolh. „Valgus", Viljandi raj. Kõpu k/n.
Tumeraudjas, 1944. a., Viljandi raj.

EMA 12372 TB Halle
EE. Kõrb T mära
EI. 703 TA Haldur
EEE. Kindlaks määramata
EEI. Kindlaks määramata
EIE. 1391 T Harina
EII. 405 TA Haidar

ISA T täkk

152, —, 156, —, 182, 19,5, —, I, 5, 5, 5. 4. VII 1951. a.

19106 TB ADONNA

Kolh. „Valgus", Viljandi raj. Kõpu k/n.
Tumeraudjas, 1947. a., Viljandi raj.

EMA Milli T mära
EE. T mära
EI. T täkk

ISA 2118 TB Astur
IE. 2051 TA Hilda
II. 605 TA Arbo
IEE. Irma kõrb T mära
IEI. 77 T Haron
IIE. 965 T Hestia
III. 64 T Arend

148, —, 154, —, 180, 19,5, —, II, 5, 3, 7. 4.VII 1951. a.

19108 TB USSA

Kolh. „Valgus", Viljandi raj. Kõpu k/n.
Punaraudjas, 1948. a., Viljandi raj.

EMA Nelli must T mära
EE. Kindlaks määramata
EI. Kindlaks määramata

ISA 1189 TA Uhku
IE. 4538 TB Hoppe
II. 573 TA Uhke
IEE. Miita T mära
IEI. 309 T Hubert
IIE. Deroute P. Br.
III. 11390 P. Br. Guichen

151, —, 156, —, 180, 20, —, II, 4, 5, 4. 4. VII 1951. a.

19110 TB UHVI

Kolh. „Valgus", Viljandi raj. Kõpu k/n.
Punaraudjas, 1948. a., Viljandi raj.

EMA Juta kõrb T mära
EE. Punane T mära
EI. T täkk

ISA 1189 TA Uhku
IE. 4538 TB Hoppe
II. 573 TA Uhke
IEE. Miita T mära
IEI. 309 T Hubert
IIE. Deroute P. Br.
III. 11390 P. Br. Guichen

154, —, 159, —, 180, 19,5, —, II, 4, 3, 4. 4. VII 1951. a.

19112 TB UNVE

Kolh. „Valgus", Viljandi raj. Kõpu k/n.
Kõrb, 1947. a., Viljandi raj.

EMA Veera kõrb T mära
EE. T mära
EI. T täkk

ISA 1189 TA Uhku
IE. 4538 TB Hoppe
II. 573 TA Uhke
IEE. Miita T mära
IEI. 309 T Hubert
IIE. Deroute P. Br.
III. 11390 P. Br. Guichen

151, —, 156, —, 186, 19,5, —, I, 5, 5, 6. 4. VII 1951. a.

19114 TB HERBI

Kolh. „Valgus", Viljandi raj. Kõpu k/n.
Linalakk, 1945. a., —

EMA 12372 TB Halle
EE. Kõrb T mära
EI. 703 TA Haldur
EEE. Kindlaks määramata
EEI. Kindlaks määramata
EIE. 1391 T Harina
EII. 405 TA Haidar

ISA T täkk

147, —, 153, —, 180, 18,5, —, II, 5, —, 5, 4. VII 1951. a.

19116 TB URMA

Paide raj.
Tumeraudjas, 20. VII 1948. a., Paide raj.

EMA 3417 TA Hahta
EE. Mirka raudjas T māra
EI. 348 T Halis
EEE. Milla T māra
EEI. 485 TA Rapp
EIE. 978 T Milla
EII. 42 T Harun
ISA 923 TA Udu
IE. 1797 TA Arpa
II. 573 TA Uhke
IEE. Dolly T māra
IEI. 298 T Ainto
IIE. Deroute P. Br.
III. 11390 P. Br. Guichen

152, —, 160, —, 190, 21,5, —, I, 7, 6,5, 6. 28. X 1951. a.

19118 TB NOORA

Kolh. Kuusalu, Loksa raj. Kuusalu k/n.
Punane, 1946. a., Harju raj.

EMA T māra
ISA 1906 TB Haksur
IE. 1533 TA Hesta
II. 129 T Hasmo
IEE. 965 T Hestia
IEI. 42 T Harun
IIE. 957 T Waldfrau
III. 1649 Tk Hyperion

154, —, 159, —, 187, 20, —, I, 5, 6, 6. 2. VII 1951. a.
1949. a., punane, m., 6711 TB Maie
2044 TB Teeri'lt

19120 TB MAI

Kolh. Kuusalu, Loksa raj. Kuusalu k/n.
Punane, 1947. a., Loksa raj.

EMA Viira T māra
ISA 857 TA Tambur
IE. 1743 TA Anga
II. 575 TA Tugev
IEE. 1284 T Maimu
IEI. 64 T Arend
IIE. 7425 P. Br. Belle
III. 11390 P. Br. Guichen

152, —, 160, —, 189, 22, —, II, 5, 5 4. 10. VI 1951. a.

19122 TB ULLA

Kolh. Kuusalu, Loksa raj. Kuusalu k/n.
Must, 1948. a., Loksa raj.

EMA 1824 TB Taime
EE. Elsa kõrb T māra
EI. 279 T Tribut
EEE. Kindlaks määramata
EEI. Kindlaks määramata
EIE. 968 T Herta
EII. 63 T Tello
ISA 1365 TA Uvar
IE. 2296 TB Leidulaps
II. 573 TA Uhke
IEE. 990 T Heero
IEI. 42 E Agu
IIE. Deroute P. Br.
III. 11390 P. Br. Guichen

153, —, 161, —, 187, 21, —, I, 7, 6, 6. 11. VI 1951. a.

19124 TB VAIBO

Kolh. „Majak", Loksa raj. Loksa k/n.
Must, 1945. a., Tapa raj.

EMA T mära — ISA T täkk

151, —, 156, —, 189, 20, —, II, 3, 6, 5. 10. XII 1950. a.

19126 TB TOTI

Kolh. Kuusalu, Loksa raj. Kuusalu k/n.
Hall, 1948. a., Loksa raj.

EMA Osman T mära
EE. Kindlaks määramata
EI. Kindlaks määramata

ISA 857 TA Tambur
IE. 1743 TA Anga
II. 575 TA Tugev
IEE. 1284 T Maimu
IEI. 64 T Arend
IIE. 7425 P. Br. Belle
III. 11390 P. Br. Guichen

148, —, 155, —, 188, 22, —, I, 5, 4, 6. 10. VI 1951. a.

19128 TB VIIRA

Kolh. Kuusalu, Loksa raj. Kuusalu k/n.
Punakimmel, 1935, a., Loksa raj.

EMA T mära

ISA 373 TA Admiral
IE. 967 T Malanja
II. 64 T Arend
IEE. 1904 Tk Dudka
IEI. 43 T Meinhard
IIE. 10365 I. Fr. Ota
III. 1053 I. Fr. Arthur

152, —, 159, —, 186, 20, —, II, 5, 6, 4. 11. VI 1951. a.

19130 TB LEHT

Kolh. Kuusalu, Loksa raj. Kuusalu k/n.
Kõrb, 1942. a., Loksa raj.

EMA T mära

ISA 315 T Harley
IE. 1283 T Aade
II. 133 T Heldenknabe
IEE. 967 T Malanja
IEI. 64 T Arend
IIE. 1638 Tk Cabildo
III. 1543 Tk Heldenknabe

148, —, 154, —, 182, 20, —, II, 5, 3, 4. 11. VI 1951. a.
1950. a., raudjas, m., 6709 TB Teevi — 2044 TB Teeri'lt

19132 TB TEESI

Kolh. Kuusalu, Loksa raj. Kuusalu k/n.
Raudjas, 1938. a., Tapa raj.

EMA T mära — ISA T täkk

150, —, 158, —, 180, 20, —, II, 4, 3, 5. 10. VI 1951. a.

19134 TB HIVA

Kolh. Kuusalu, Loksa raj. Kuusalu k/n.
Hall, 1944. a., Loksa raj.

EMA Osman T mära
EE. Kindlaks määramata
EI. Kindlaks määramata

ISA 313 T Hermes
IE. 954 T Daisy
II. 133 T Heldenknabe
IEE. 1478 Tk Hebe
IEI. 6730 Tk Duke of Scagglethorpe
IIE. 1638 Tk Cabildo
III. 1543 Tk Heldenknabe

151, —, 163, —, 187, 22, —, I, 5, 6, 6. 10. VI 1951. a.

19136 TB TANNA

Kolh. Kuusalu, Loksa raj. Kuusalu k/n.
Hall, 1948. a., Loksa raj.

EMA T mära

ISA 857 TA Tambur
IE. 1743 TA Anga
II. 575 TA Tugev
IEE. 1284 T Maimu
IEI. 64 T Arend
IIE. 7425 P. Br. Belle
III. 11390 P. Br. Guichen

154, —, 160, —, 193, 22, —, I, 5, 7,5, 7. 2. VII 1951. a.

19138 TB HELJO

Kolh. Kuusalu, Loksa raj. Kuusalu k/n.
Must, 1943. a., Loksa raj.

EMA T mära

ISA 313 T Hermes
IE. 954 T Daisy
II. 133 T Heldenknabe
IEE. 1478 Tk Hebe
IEI. 6730 Hk Duke of Scagglethorpe
IIE. 1638 Tk Cabildo
III. 1543 Tk Heldenknabe

148, —, 155, —, 175, 20, —, II, 4, 2, 4. 2. VII 1951. a.

19140 TB VIRKO

Kolh. „Uus Elu", Rapla raj. Raikküla k/n.
Raudjas, 3. V 1945. a., Rapla raj.

EMA Meeri T mära
EE. Maara T mära
EI. 210 T Miks
EEE. Mella T mära
EEI. 48 T Milan
EIE. 950 T Flicka
EII. 43 T Meinhard

ISA 1089 TA Virgats
IE. 1819 TA Gaba
II. 571 TA Virk
IEE. 1407 T Henni
IEI. 240 T Grant
IIE. 3989 P. Br. Union
III. 8741 P. Br. Dol

155, —, 162, —, 185, 20, —, I, 7, 8, 7. 19. X 1951. a.
1950. a. 17. VI, punaraudjas, m., 5063 TB Taimi 2756 TB Taidur'ilt
27. IX 1952. a. Raplas, veo- ja sõiduvõistlustel IV koht
2000 m veos aeg 17.10.5
2000 m sõidus aeg 6.04.5
kaugusveos 500 m

19142 TB HALLY

Keila raj.
Kõrb, 1949. a., Keila raj.

EMA T mära
ISA 635 TA Haldi
IE. Maara T mära
II. 348 T Halis
IEE. Kindlaks määramata
IEI. Kindlaks määramata
IIE. 978 T Milla
III. 42 T Harun

148, —, 159, —, 170, 19, —, II, 4, 4, 4. 20. X 1951. a.

19144 TB MIIRA

Kolh. Akad. T. D. Lõssenko nim., Põltsamaa raj. Lustivere k/n.
Tumekõrb, 1943. a., Põltsamaa raj.

EMA Taara T mära
EE. Kindlaks määramata
EI. Kindlaks määramata
ISA Jaska T täkk
IE. Kindlaks määramata
II. 573 TA Uhke
IIE. Deroute P. Br.
III. 11390 P. Br. Guichen

152, —, 158, —, 185, 19,5, —, I, 5, 5, 6. 14. VII 1951. a.
1951. a. 16. V, kõrb, t., 2029 TB Uhku
1425 TA Umor'ilt

19146 TB KATI

Kolh. Akad. T. D. Lõssenko nim., Põltsamaa raj. Lustivere k/n.
Raudjas, 1944. a. —

EMA T mära
ISA T täkk

154, —, 160, —, 196, 21,5, —, I, 7, 8,5, 7. 14. VII 1951. a.
1948. a. 10. V, kõrb, m., 5815 TB Urena
909 TA Urb'alt

19148 TB GLAARA

Kolh. Akad. T. D. Lõssenko nim., Põltsamaa raj. Lustivere k/n.
Raudjas, 1942. a., Põltsamaa raj.

EMA Tipsi kõrb T mära
EE. Maara T mära
EI. 395 TA Kett
EEE. Kindlaks määramata
EEI. Kindlaks määramata
EIE. Manna kõrb T mära
EII. 171 T Karuso
ISA 240 T Grant
IE. 8978 I. Fr. Palota
II. 1505 I. Fr. Graf Ganges
IEE. 5322 I. Fr. Pari
IEI. 1211 I. Fr. Mylord
IIE. 10563 I. Fr. Grazie
III. 1425 I. Fr. Ganges

159, —, 167, —, 190, 22, —, I, 5, 9, 6. 13. VII 1951. a.
1949. a. 20. IV, punaraudjas, t., 3884 TB Lust
1021 TA Lembo'lt
1951. a. 4. IV, raudjas, m., 5831 TB Lanne
1021 TA Lembo'lt

19150 TB HEBE

Kolh. Akad. T. D. Lõssenko nim., Põltsamaa raj. Lustivere k/n. Punaraudjas, 1942. a., Põltsamaa raj.

EMA Raudjas T mära

ISA 1156 TB Hasmur
IE. 1739 TA Alfa
II. 129 T Hasmo
IEE. 978 T Milla
IEI. 64 T Arend
IIE. 957 T Waldfrau
III. 1649 Tk Hyperion

155, —, 165, —, 188, 19,5, —, I, 6, 5, 6. 14. VII 1951. a.

19152 TB URVE

Kolh. Akad. T. D. Lõssenko nim., Põltsamaa raj. Lustivere k/n. Punaraudjas, 1945. a., Põltsamaa raj.

EMA Tiia T mära
EE. Kindlaks määramata
EI. 994 TB Tipsi
EIE. 1613 TA Noora
EII. 335 T Tapsi

ISA 1133 TA Urmas
IE. 2918 Tk Hinta
II. 573 TA Uhke
IEE. Gandola T mära
IEI. 317 T Hingstar
IIE. Deroute P. Br.
III. 11390 P. Br. Guichen

152, —, 164, —, 180, 20, —, I, 6, 6, 6. 14. VII 1951. a.

19154 TB UHA

Kolh. Akad. T. D. Lõssenko nim., Põltsamaa raj. Lustivere k/n. Punaraudjas, 1943. a., Põltsamaa raj.

EMA T mära
EE. Kindlaks määramata
EI. Kõrb T täkk

ISA 1051 TA Umpar
IE. Tipsi raudjas T mära
II. 573 TA Uhke
IEE. Kindlaks määramata
IEI. 47 T Wildfang
IIE. Deroute P. Br.
III. 11390 P. Br. Guichen

153, —, 161, —, 183, 20, —, I, 5, 6, 6. 14. VII 1951. a.

19156 TB URVE

Kolh. Akad. T. D. Lõssenko nim., Põltsamaa raj. Lustivere k/n. Raudjas, 5. V 1944. a., Põltsamaa raj.

EMA Tasmu T mära
EE. Kindlaks määramata
EI. Kindlaks määramata

ISA 909 TA Urb
IE. 4464 TB Maara
II. 573 TA Uhke
IEE. Raudjas T mära
IEI. 133 T Heldenknabe
IIE. Deroute P. Br.
III. 11390 P. Br. Guichen

156, —, 170, —, 195, 20,5, —, I, 6, 7, 6. 14. VII 1951. a.

19158 TB HAITA

Kolh. Akad. T. D. Lõssenko nim., Põltsamaa raj. Lustivere k/n.
Heleraudjas, 1939. a., Põltsamaa raj.

EMA Mari T mära
EE. Kindlaks määramata
EI. Kõrb T täkk

ISA 599 TA Hurbo
IE. 1284 T Maimu
II. 355 TA Hasso
IEE. 966 T Dunja
IEI. 62 T Movik
IIE. 954 T Daisy
III. 42 T Harun

150, —, 162, —, 185, 20,5, —, I, 6, 6, 7. 13. VII 1951. a.

19160 TB URMA

Kolh. Akad. T. D. Lõssenko nim., Põltsamaa raj. Lustivere k/n.
Raudjas, 20. IV 1943. a., Põltsamaa raj.

EMA 10134 TB Kelli
EE. Maara T mära
EI. 171 T Karuso
EEE. Kindlaks määramata
EEI. T täkk
EIE. Feernaught'ilt
EII. 169 T Karuso

ISA 923 TA Udu
IE. 1797 TA Arpa
II. 573 TA Uhke
IEE. Dolly T mära
IEI. 298 T Ainto
IIE. Deroute P. Br.
III. 11390 P. Br. Guichen

153, —, 160, —, 185, 19,5, —, I, 5, 5, 5. 13. VII 1951. a.
1949. a. 10. IV, raudjas, t., 3888 TB Lemmik 1021 TA Lembo'lt
1951. a. 10. VI, punaraudjas, t., 2031 TA Lehar 1021 TA Lembo'lt

---

19162 TB HELLA

Kolh. Akad. T. D. Lõssenko nim., Põltsamaa raj. Lustivere k/n.
Kõrb, 1944. a., Põltsamaa raj

EMA Heti T mära
EE. Ella T mära
EI. 599 TA Hurbo
EEE. Kindlaks määramata
EEI. T täkk
EIE. 1284 T Maimu
EII. 355 TA Hasso

ISA 1156 TB Hasmur
IE. 1739 TA Alfa
II. 129 T Hasmo
IEE. 978 T Milla
IEI. 64 T Arend
IIE. 957 T Waldfrau
III. 1649 Tk Hyperion

152, —, 160, —, 187, 20, —, I, 6, 6, 6. 13. VII 1951. a.

19164 TB HETI

Kolh. Akad. T. D. Lõssenko nim., Põltsamaa raj. Lustivere k/n.
Kõrb, 1939. a., Põltsamaa raj.

EMA Ella T mära
EE. Kindlaks määramata
EI. T täkk

ISA 599 TA Hurbo
IE. 1284 T Maimu
II. 355 TA Hasso
IEE. 966 T Dunja
IEI. 62 T Movik
IIE. 954 T Daisy
III. 42 T Harun

160, —, 164, —, 193, 21, —, I, 6, 8, 6. 13. VII 1951. a.

19166 TB TULVI

Kolh. Akad. T. D. Lõssenko nim., Põltsamaa raj. Lustivere k/n.
Raudjas, 1942. a., Põltsamaa raj.

EMA T mära
EE. Kindlaks määramata
EI. 129 T Hasmo
EIE. 957 T Waldfrau
EII. 1649 Tk Hyperion

ISA 575 TA Tugev
IE. 7425 P. Br. Belle
II. 11390 P. Br. Guichen
IEE. Rose
IEI. 4443 P. Br. Opera
IIE. Yel
III. Saxon

152, —, 160, —, 189, 21, —, I, 8, 6,5, 8. 13. VII 1951. a.

19168 TB VELLI

Kolh. Akad. T. D. Lõssenko nim., Põltsamaa raj. Lustivere k/n.
Kõrb, 1944. a., Põltsamaa raj.

EMA Mansu T mära
EE. Kindlaks määramata
EI. T täkk

ISA 571 TA Virk
IE. 3989 P. Br. Union
II. 8741 P. Br. Dol
IEE. 3323 P. Br. Omega
IEI. 4613 P. Br. Melkart
IIE. Bichette P. Br.
III. 4580 P. Br. Quistinic

157, —, 160, —, 194, 20, —, I, 6, 6,5, 6. 13. VII 1951. a.
1951. a. 2. V, raudjas, m., 5825 TB Lulla 1021 TA Lembo'lt

19170 TB HULLA

Kolh. Akad. T. D. Lõssenko nim., Põltsamaa raj. Lustivere k/n.
Kõrb, 1944. a., Põltsamaa raj.

EMA Nepi T mära
EE. Kindlaks määramata
EI. T täkk

ISA 1156 TB Hasmur
IE. 1739 TA Alfa
II. 129 T Hasmo
IEE. 978 T Milla
IEI. 64 T Arend
IIE. 957 T Waldfrau
III. 1649 Tk Hyperion

153, —, 160, —, 192, 20, —, I, 5, 6, 5. 13. VII 1951. a.

19172 TB HURBI

Kolh. Akad. T. D. Lõssenko nim., Põltsamaa raj. Lustivere k/n.
Kõrb, 1940. a., Põltsamaa raj.

EMA Kõrb T mära

ISA 393 A Hart
IE. Permi raudjas T mära
II. 133 T Heldenknabe
IEE. E mära
IEI. 1960 Tk Vishnu poeg
IIE. 1638 Tk Cabildo
III. 1543 Tk Heldenknabe

149, —, 157, —, 179, 19, —, II, 4, 3, 5. 13. VII 1951. a.

19174 TB VARI

Kolh. Akad. T. D. Lõssenko nim., Põltsamaa raj. Lustivere k/n.
Kimmel, 4. V 1947. a., Põltsamaa raj.

EMA Mansi T mära
EE. Kindlaks määramata
EI. Kindlaks määramata

ISA 1209 TA Vanko
IE. 2629 TA Ulli
II. 571 TA Virk
IEE. 852 T Tipsi
IEI. 573 TA Uhke
IIE. 3989 P. Br. Union
III. 8741 P. Br. Dol

148, —, 154, —, 180, 19, —, II, 4, 3, 5. 14. VII 1951. a.

19176 TB JUNA

Kolh. Akad. T. D. Lõssenko nim., Põltsamaa raj. Lustivere k/n.
Must, 25. V 1936. a., Põltsamaa raj.

EMA 1181 T Noora
EE. Kindlaks määramata
EI. 43 T Meinhard
EIE. 5885 I. Fr. Herzogin
EII. 1054 I. Fr. Mentor

ISA T täkk

153, —, 164, —, 195, 20,5, —, I, 4, 7, 5. 14. VII 1951. a.

19178 TB ELLA

Kolh. Akad. T. D. Lõssenko nim., Põltsamaa raj. Lustivere k/n.
Heleraudjas, 1940. a., Põltsamaa raj.

EMA 1181 T Noora
EE. Kindlaks määramata
EI. 43 T Meinhard
EIE. 5885 I. Fr. Herzogin
EII. 1054 I. Fr. Mentor

ISA 96 RA Edus

153, —, 158, —, 189, 19,5, —, II, 4, 4, 6. 14. VII 1951. a.

19180 TB VILMA

Kolh. Akad. T. D. Lõssenko nim., Põltsamaa raj. Lustivere k/n.
Kõrb, 1943. a., Põltsamaa raj.

EMA Selma T mära
EE. Kindlaks määramata
EI. Kõrb T mära

ISA 571 TA Virk
IE. 3989 P. Br. Union
II. 8741 P. Br. Dol
IEE. 3323 P. Br. Omega
IEI. 4613 P. Br. Melkart
IIE. Bichette P. Br.
III. 4580 P. Br. Quistinic

150, —, 164, —, 195, 20,5, —, I, 5, 5, 6. 13. VII 1951. a.

19182 TB ULLA

Kolh. Akad. T. D. Lõssenko nim., Põltsamaa raj. Lustivere k/n.
Must, V 1946. a., Põltsamaa raj.

EMA 19176 TB Juno
EE. 1181 T Noora
EI. T täkk
EEE. Kindlaks määramata
EEI. 43 T Meinhard
EIE. Kindlaks määramata
EII. Kindlaks määramata

ISA 1049 TA Ukkur
IE. 4464 TB Maara
II. 573 TA Uhke
IEE. Raudjas T mära
IEI. 133 T Heldenknabe
IIE. Deroute P. Br.
III. 11390 P. Br. Guichen

154, —, 166, —, 185, 20, —, I, 5, 6,5, 5. 14. VII 1951. a.
1951. a. 15. V, heleraudjas, m., 5827 TB Ulja 1425 TA Umor'ilt

---

19184 TB LAILI

Kolh. Soosaare, Põltsamaa raj. Kolga-Jaani k/n.
Kõrb, 1940. a., Paide raj.

EMA T mära

ISA T täkk

153, —, 163, —, 185, 19,5, —, II, 4, 5, 5. 28. VIII 1951. a.

19186 TB AIME

Kolh. Soosaare, Põltsamaa raj. Kolga-Jaani k/n.
Tumeraudjas, 1943. a., Põltsamaa raj.

EMA T mära
EE. Kindlaks määramata
EI. 315 T Harley
EIE. 1283 T Aade
EII. 133 T Heldenknabe

ISA 1082 TB Aps
IE. Epsi punane T mära
II. 413 TA Auri
IEE. Kindlaks määramata
IEI. Kindlaks määramata
IIE. 1180 T Noora
III. 295 T Ajaks

148, —, 154, —, 180, 19, —, II, 5, 3, 5. 28. VIII 1951. a.

19188 TB HIPU

Kolh. Soosaare, Põltsamaa raj. Kolga-Jaani k/n.
Raudjas, 1943. a., Põltsamaa raj.

EMA T mära

ISA 1094 TB Auris
IE. Linda punane T mära
II. 413 TA Auri
IEE. Kindlaks määramata
IEI. Kindlaks määramata
IIE. 1180 T Noora
III. 295 T Ajaks

154, —, 162, —, 180, 20, —, I, 5, 5,5, 5. 28. VIII 1951. a.

19190 TB UNNE

Kolh. Soosaare, Põltsamaa raj. Kolga-Jaani k/n.
Punaraudjas, 1946. a., Põltsamaa raj.

EMA Saima T mära
EE. Kindlaks määramata
EI. Kindlaks määramata

ISA 1323 TA Urbas
IE. 1532 TB Massa
II. 903 TA Urpi
IEE. 868 T Mascha
IEI. 263 T Dämon
IIE. 1852 TB Arma
III. 573 TA Uhke

154, —, 157, —, 179, 19,5, —, I, 5, 5, 5. 28. VIII 1951. a.

19192 TB VEELO

Kolh. V. Kingissepa nim., Kiviõli raj. Maidla k/n.
Heleraudjas, 1947. a., Kiviõli raj.

EMA Lauk T mära
EE. Kindlaks määramata
EI. Kindlaks määramata

ISA 1566 TB Veppo
IE. Kindlaks määramata
II. Kindlaks määramata

154, —, 157, —, 184, 20, —, II, —, 6, 3. 13. III 1951. a.

19194 TB HEBI

Kolh. I. V. Mitšurini nim., Põltsamaa raj. Lalsi k/n.
Kõrb, 7. IV 1946. a., Põltsamaa raj.

EMA 4222 TB Noora
EE. Tenta must T mära
EI. 332 T Horazius
EEE. Kindlaks määramata
EEI. Kindlaks määramata
EIE. 977 T Maali
EII. 42 T Harun

ISA 1336 TB Hahto
IE. Massa kõrb T mära
II. 393 TA Hart
IEE. Kindlaks määramata
IEI. Kindlaks määramata
IIE. Permi raudjas T mära
III. 133 T Heldenknabe

165, —, 166, —, 198, 19,75, —, I, 7, 5,5, 6. 24. VIII 1951. a.

19196 TB ULLA

Kolh. I. V. Mitšurini nim., Põltsamaa raj. Lalsi k/n.
Ahkmust, 24. IV 1944. a., Põltsamaa raj.

EMA Aja T mära
EE. Manda must T mära
EI. 375 TA Ajaleht
EEE. Kindlaks määramata
EEI. Kindlaks määramata
EIE. 969 T Malva
EII. 64 T Arend

ISA 573 TA Uhke
IE. Deroute P. Br.
II. 11390 P. Br. Guichen
IEE. Fleurette
IEI. Ulloa
IIE. Yel
III. Saxon

154, —, 164, —, 188, 21, —, I, 5, 8, 6. 24. VIII 1951. a.
1951. a. 15. IV, tumekõrb, m., 5887 TB Ulvi 2612 TB Ulan'ilt
13. IX 1953. a. Kolga-Jaanis, veo- ja sõiduvõistlustel
2000 m veos aeg 18.42.6
2000 m sõidus aeg 6.12.0
kaugusveos 1328 m

19200 TB ARBA

Kolh. I. V. Mitšurini nim., Põltsamaa raj. Lalsi k/n.
Kõrb, 1939. a., Põltsamaa raj.

EMA Kõrb T mära
ISA 493 TA Adin
IE. Lillu must T mära
II. 295 T Ajaks
IEE. Kindlaks määramata
IEI. Kindlaks määramata
IIE. 955 T Hasna
III. 64 T Arend

157, —, 162, —, 190, 20,5, —, I, 4, 7, 5. 24. VIII 1951. a.

19202 TB AALI

Kolh. I. V. Mitšurini nim., Põltsamaa raj. Lalsi k/n.
Kõrb, 1945. a., Põltsamaa raj.

EMA Kleika T mära
EE. Kindlaks määramata
EI. Kõrb T täkk
ISA 1094 TB Auris
IE. Linda punane T mära
II. 413 TA Auri
IEE. Kindlaks määramata
IEI. Kindlaks määramata
IIE. 1180 T Noora
III. 295 T Ajaks

154, —, 160, —, 180, 20, —, I, 5, 6, 5. 25. VIII 1951. a.
3. IX 1954. a. Kolga-Jaanis, veo- ja sõiduvõistlustel XIII koht
2000 m veos aeg 18.13.4
2000 m sõidus aeg 6.02.5
kaugusveos 241 m

19204 TB AURA

Kolh. I. V. Mitšurini nim., Põltsamaa raj. Lalsi k/n.
Kõrb, 1944. a., Põltsamaa raj.

EMA 13146 TB Meedi
EE. Kindlaks määramata
EI. Kindlaks määramata
ISA 493 TA Adin
IE. Lillu must T mära
II. 295 T Ajaks
IEE. Kindlaks määramata
IEI. Kindlaks määramata
IIE. 955 T Hasna
III. 64 T Arend

149, —, 155, —, 180, 20, —, I, 5, 4, 6. 25. VIII 1951. a.

19206 TB TELLA

Kolh. I. V. Mitšurini nim., Põltsamaa raj. Lalsi k/n.
Raudjas, 1938. a., Põltsamaa raj.

EMA Tella T mära
EE. Kindlaks määramata
EI. Kindlaks määramata
ISA 544 TB Monu
IE. Raudjas T mära
II. 239 T Markgraf
IEE. Maara T mära
IEI. T täkk
IIE. 17145 I. Fr. Dora
III. 1508 I Fr. Markfried

154, —, 164, —, 190, 20,5, —, I, 6, 7, 6. 24. VIII 1951. a.

19208 TB ANI

Kolh. I. V. Mitšurini nim., Põltsamaa raj. Lalsi k/n.
Raudjas, 1943. a., Põltsaamaa raj.

EMA T māra

ISA 493 TA Adin
IE. Lillu must T māra
II. 295 T Ajaks
IEE. Kindlaks määramata
IEI. Kindlaks määramata
IIE. 955 T Hasna
III. 64 T Arend

149, —, 157, —, 182, 20, —, I, 5, 5, 5. 27. VIII 1951. a.

19210 TB MELLA

Kolh. „Uus Tee", Viljandi raj. Saarepeedi k/n.
Kõrb, 1948. a., Viljandi raj.

EMA Tiiu T māra
EE. Kindlaks määramata
EI. Kindlaks määramata

ISA 1584 TB Mürgel
IE. Kõrb T māra
II. 552 TB Miki
IEE. Kindlaks määramata
IEI. Kindlaks määramata
IIE. Hall T māra
III. 169 T Karuso

152, —, 160, —, 179, 19,5, —, II, 5, 4, 4. 29. IX 1951. a.

19212 TB ASTRA

Kolh. I. V. Mitšurini nim., Põltsamaa raj. Lalsi k/n.
Punaraudjas, 1941. a., Põltsamaa raj.

EMA T māra

ISA T täkk

156, —, 170, —, 189, 21,5, —, I, 6, 8, 6. 25. VIII 1951. a.

19214 TB ULLA

Kolh. I. V. Mitšurini nim., Põltsamaa raj. Lalsi k/n.
Raudjas, 1946. a., Põltsamaa raj.

EMA Kõrb T māra
EE. Kindlaks määramata
EI. T täkk

ISA 1055 TA Ulkur
IE. Hassa raudjas T māra
II. 573 TA Uhke
IEE. Kindlaks määramata
IEI. 129 T Hasmo
IIE. Deroute P. Br.
III. 11390 P. Br. Guichen

154, —, 166, —, 185, 20,5, —, I, 6, 6,5, 6. 25. VIII 1951. a.

19216 TB ULVA

Kolh. I. V. Mitšurini nim., Põltsamaa raj. Lalsi k/n.
Raudjas, 28. V 1948. a., Põltsamaa raj.

EMA 4220 TB Hilma
EE. Tella must T mära
EI. 240 T Grant
EEE. Kindlaks määramata
EEI. Kindlaks määramata
EIE. 8978 I. Fr. Palota
EII. 1505 I. Fr. Graf Ganges

ISA 1323 TA Urgas
IE. 1532 TB Massa
II. 903 TA Urpi
IEE. 868 T Mascha
IEI. 263 T Dämon
IIE. 1852 TB Arma
III. 573 TA Uhke

152, —, 159, —, 180, 19,5, —, I, 5, 5, 5. 24. VIII 1951. a.

19218 TB HERPA

Kolh. I. V. Mitšurini nim., Põltsamaa raj. Lalsi k/n.
Kõrb, 1945. a., Põltsamaa raj.

EMA 2506 TB Alva
EE. Nelli must T mära
EI. 298 T Ainto
EEE. Kindlaks määramata
EEI. Kindlaks määramata
EIE. 986 T Hoiva
EII. 64 T Arend

ISA 1336 TB Hahto
IE. Massa kõrb T mära
II. 393 TA Hart
IEE. Kindlaks määramata
IEI. Kindlaks määramata
IIE. Permi raudjas T mära
III. 133 T Heldenknabe

152, —, 157, —, 180, 19, —, II, 5, 3, 6. 24. VIII 1951. a.

19220 TB HILLE

Kolh. I. V. Mitšurini nim., Põltsamaa raj. Lalsi k/n.
Kõrb, 1947. a., Põltsamaa raj.

EMA Kleika T mära
EE. T mära
EI. T täkk

ISA 1336 TB Hahto
IE. Massa kõrb T mära
II. 393 TA Hart
IEE. Kindlaks määramata
IEI. Kindlaks määramata
IIE. Permi raudjas T mära
III. 133 T Heldenknabe

154, —, 156, —, 180, 19, —, II, 4, 3, 5. 1951. a.

19222 TB MIIRA

Kolh. „Uus Tee", Viljandi raj. Saarepeedi k/n.
Kõrb, 1940. a., Viljandi raj.

EMA Kõrb T mära
EE. T mära
EI. T täkk

ISA 414 TB Amon
IE. 860 T Olla
II. 295 T Ajaks
IEE. Kindlaks määramata
IEI. Kindlaks määramata
IIE. 955 T Hasna
III. 64 T Arend

156, —, 167, —, 188, 20,5, —, I, 5, 7, 5. 26. IX 1951. a.

19224 TB HULDA

Kolh. I. V. Mitšurini nim., Põltsamaa raj. Lalsi k/n.
Kõrb, 1947. a., Põltsamaa raj.

EMA Asta T mära
EE. Kindlaks määramata
EI. Andu T täkk

ISA 1336 TB Hahto
IE. Massa kõrb T mära
II. 393 TA Hart
IEE. Kindlaks määramata
IEI. Kindlaks määramata
IIE. Permi raudjas T mära
III. 133 T Heldenknabe

152, —, 156, —, 178, 19,5, —, II, 5, 4, 4. 25. VIII 1951. a.

19226 TB ANI

Kolh. I. V. Mitšurini nim., Põltsamaa raj. Lalsi k/n.
Raudjas, 1947. a., Põltsamaa raj.

EMA Raudjas T mära

ISA 1094 TB Auris
IE. Linda punane T mära
II. 413 TA Auri
IEE. Kindlaks määramata
IEI. Kindlaks määramata
IIE. 1180 T Noora
III. 295 T Ajaks

152, —, 162, —, 185, 20,5, —, II, 4, 5, 4. 27. VIII 1951. a.

19228 TB GAARA

Kolh. „Säde", Põltsamaa raj. Järavere k/n.
Raudjas, 1944. a., Türi raj.

EMA Miira T mära
EE. Kindlaks määramata
EI. T täkk

ISA 363 TA Garibaldi
IE. 1201 T Mella
II. 240 T Grant
IEE. 1072 T Heta
IEI. 72 T Mars
IIE. 8978 I. Fr. Palota
III. 1505 I. Fr. Graf Ganges

149, —, 161, —, 178, 19,5, —, II, 4, 3, 4. 3. IX 1951. a.

19230 TB MILLE

Kolh. „Säde", Põltsamaa raj. Järavere k/n.
Tumekõrb, 28. IV 1948. a., Põltsamaa raj.

EMA T mära
EE. Kindlaks määramata
EI. T täkk

ISA 581 TA Moki-Annok
IE. 1201 T Mella
II. 239 T Markgraf
IEE. 1072 T Heta
IEI. 72 T Mars
IIE. 17145 I. Fr. Dora
III. 1508 I. Fr. Markfried

154, —, 159, —, 182, 19,5, —, I, 5, 5, 6. 3. IX 1951. a.

19232 TB VALLI

Kolh. „Säde", Põltsamaa raj. Järavere k/n.
Kimmel, 17. V 1946. a., Põltsamaa raj.

EMA 3423 TA Tutti
EE. Manna kõrb T mära
EI. 575 TA Tugev
EEE. Kindlaks määramata
EEI. Kindlaks määramata
EIE. 7425 P. Br. Belle
EII. 11390 P. Br. Guichen

ISA 571 TA Virk
IE. 3989 P. Br. Union
II. 8741 P. Br. Dol
IEE. 3323 P. Br. Omega
IEI. 4613 P. Br. Melkart
IIE. Bichette P. Br.
III. 4580 P. Br. Quistinic

148, —, 154, —, 187, 21,5, —, II, 5, 4,5, 5. 3. IX 1951. a.
1950. a., punaraudjas, m., 5371 TB Lulli 1021 TA Lembo'lt

19234 TB MAILA

Kolh. „Säde", Põltsamaa raj. Järavere k/n.
Must, 1947. a., Põltsamaa raj.

EMA T mära

ISA 581 TA Moki-Annok
IE. 1201 T Mella
II. 239 T Markgraf
IEE. 1072 T Heta
IEI. 72 T Mars
IIE. 17145 I. Fr. Dora
III. 1508 I. Fr. Markfried

152, —, 159, —, 185, 20, —, I, 5, 6, 5. 3. IX 1951. a.

19236 TB MAIKA

Kolh. „Säde", Põltsamaa raj. Järavere k/n.
Punane, 1946. a., Põltsamaa raj.

EMA 4654 TB Maia
EE. Tolli raudjas T mära
EI. 7 T Meinhard
EEE. Kindlaks määramata
EEI. Kindlaks määramata
EIE. Courieri pojatütar
EII. 43 T Meinhard

ISA 581 TA Moki-Annok
IE. 1201 T Mella
II. 239 T Markgraf
IEE. 1072 T Heta
IEI. 72 T Mars
IIE. 17145 I. Fr. Dora
III. 1508 I. Fr. Markfried

154, —, 163, —, 185, 20,3, —, II, 5, 6, 4. 3. IX 1951. a.

19238 TB ULLA

Kolh. K. J. Vorošilovi nim., Põltsamaa raj. Kolga-Jaani k/n.
Punane, 15. V 1946. a., Põltsamaa raj.

EMA 1846 TB Noora
EE. Sulu kõrb T mära
EI. 53 T Dedal
EEE. Must T mära
EEI. Gabriel
EIE. 1711 Tk Hirmala
EII. 25 T Doppelgänger

ISA 1323 TA Urgas
IE. 1532 TB Massa
II. 903 TA Urpi
IEE. 868 T Mascha
IEI. 263 T Dämon
IIE. 1852 TB Arma
III. 573 TA Uhke

148, —, 158, —, 180, 20, —, I, 6, 4, 6. 27. VIII 1951. a.

19240 TB TELLA

Kolh. K. J. Vorošilovi nim., Põltsamaa raj. Kolga-Jaani k/n.
Raudjas, VI 1942. a., Põltsamaa raj.

EMA	Laun T mära	ISA	575 TA Tugev
EE.	T mära	IE.	7425 P. Br. Belle
EI.	53 T Dedal	II.	11390 P. Br. Guichen
EEE.	Kindlaks määramata	IEE.	Rose
EEI.	298 T Ainto	IEI.	4443 P. Br. Opera
EIE.	1711 Tk Hirmala	IIE.	Yel
EII.	25 T Doppelgänger	III.	Saxon

149, —, 151, —, 188, 20, —, I, 6, 5, 6. 27. VIII 1951. a.
1947. a. 15. IV, punane, m., 19242 TB Urve 1323 TA Urgas'elt
1951. a. 15. IV, raudjas, t., 2041 TB Umitri 1397 TA Uku'lt

19242 TB URVE

Kolh. K. J. Vorošilovi nim., Põltsamaa raj. Kolga-Jaani k/n.
Punane, 15. IV 1947. a., Põltsamaa raj.

EMA	19240 TB Tella	ISA	1323 TA Urgas
EE.	Laun T mära	IE.	1532 TB Massa
EI.	575 TA Tugev	II.	903 TA Urpi
EEE.	T mära	IEE.	868 T Mascha
EEI.	53 T Dedal	IEI.	263 T Dämon
EIE.	7425 P. Br. Belle	IIE.	1852 TB Arma
EII.	11390 P. Br. Guichen	III.	573 TA Uhke

153, —, 163, —, 183, 20,5, —, I, 6, 6, 6. 27. VIII 1951. a.
13. IX 1953. a. Kolga-Jaanis, veo- ja sõiduvõistlustel
2000 m veos aeg 19.12.4
2000 m sõidus aeg 6.35.5
kaugusveos 560 m

19244 TB UNNE

Kolh. K. J. Vorošilovi nim., Põltsamaa raj. Kolga-Jaani k/n.
Punaraudjas, V. 1943. a., Põltsamaa raj.

EMA	3234 TB Hermi	ISA	903 TA Urpi
EE.	Miira kõrb T mära	IE.	1852 TB Arma
EI.	599 TA Hurbo	II.	573 TA Uhke
EEE.	Kõrb T mära	IEE.	1180 T Noora
EEI.	129 T Hasmo	IEI.	295 T Ajaks
EIE.	1284 T Maimu	IIE.	Deroute P. Br.
EII.	355 TA Hasso	III.	11390 P. Br. Guichen

160, —, 170, —, 198, 21,5, —, I, 5, 9, 5. 27. VIII 1951. a.

19246 TB LEMBI

Kolh. K. J. Vorošilovi nim., Põltsamaa raj. Kolga-Jaani k/n.
Raudjas, 5. VIII 1948. a., Põltsamaa raj.

EMA 3234 TB Hermi
EE. Miira kõrb T mära
EI. 599 TA Hurbo
EEE. Kõrb T mära
EEI. 129 T Hasmo
EIE. 1284 T Maimu
EII. 355 TA Hasso
ISA 10?1 TA Lembo
IE. 1559 TA Mimi-Lee
II. 649 TA Loots
IEE. 644 T Lauk
IEI. 50 T Mavr
IIE. 16019 P. Br. Joyense
III. 14213 P. Br. Intact

156, —, 164, —, 187, 21, —, I, 6, 8, 6. 27. VIII 1951. a.

19248 TB VEPSI

Kolh. K. J. Vorošilovi nim., Põltsamaa raj. Kolga-Jaani k/n.
Punaraudjas, 1945. a., Põltsamaa raj.

EMA 4216 TB Diana
EE. 2374 LS Lilli
EI. 53 T Dedal
EEE. General Sheridani tütar raudjas
EEI. 42 T Harun
EIE. 1711 Tk Hirmala
EII. 25 T Doppelgänger
ISA 571 TA Virk
IE. 3989 P. Br. Union
II. 8741 P. Br. Dol
IEE. 3323 P. Br. Omega
IEI. 4613 P. Br. Melkart
IIE. Bichette P. Br.
III. 4580 P Br. Quistinic

150, —, 157, —, 184, 19,5, —, I, 7, 5, 8. 1951 a.

19250 TB AITA

Kolh. K. J. Vorošilovi nim., Põltsamaa raj. Kolga-Jaani k/n.
Tumeraudjas, 1942. a., Põltsamaa raj.

EMA 1846 TB Noora
EE. Sulu kõrb T mära
EI. 53 T Dedal
EEE. Must T mära
EEI. Gabriel
EIE. 1711 Tk Hirmala
EII. 25 T Doppelgänger
ISA 1082 TB Aps
IE. Epsi punane T mära
II. 413 TA Auri
IEE. Kindlaks määramata
IEI. Kindlaks määramata
IIE. 1180 T Noora
III. 295 T Ajaks

154, —, 158, —, 183, 20, —, I, 7, 6, 6. 1. II 1951. a.
1951. a. 23. IV, punaraudjas, t., 2317 TB Ulkur 1397 TA Uku'lt
14. IX 1955. a. Kolga-Jaanis, veo- ja sõiduvõistlustel XV koht
2000 m veos aeg 19.39.6
2000 m sõidus aeg 6.55.2
kaugusveos 365 m

19252 TB RITA

Kolh. „Komsomol", Põltsamaa raj. Lalsi k/n.
Raudjas, 1944. a., Põltsamaa raj.

EMA T mära
ISA T täkk

152, —, 160, —, 190, 20, —, I, 6, 6, 6. 5. IX 1951. a.

19254 TB LILLI

Kolh. „Komsomol", Põltsamaa raj. Lalsi k/n.
Raudjas, 1934. a., Põltsamaa raj.

EMA T mära
ISA T täkk

155, —, 163, —, 188, 19,5, —, I, 6, 5, 6. 5. IX 1951. a.

19256 TB VELLA

Kolh. „Komsomol", Põltsamaa raj. Lalsi k/n.
Raudjas, 1944. a., Põltsamaa raj.

EMA Ella T mära
EE. Kindlaks määramata
EI. T täkk

ISA 571 TA Virk
IE. 3989 P. Br. Union
II. 8741 P. Br. Dol
IEE. 3323 P. Br. Omega
IEI. 4613 P. Br. Melkart
IIE. Bichette P. Br.
III. 4580 P. Br. Quistinic

154, —, 165, —, 183, 21,5, —, I, 5, 7,5, 6. 5. IX 1951. a.
1951. a. 18. III, raudjas, t., 1907 TB Ukur 2612 TB Ulan'ilt

19258 TB MIIRA

Kolh. „Komsomol", Põltsamaa raj. Lalsi k/n.
Heleraudjas, 1946. a., Põltsamaa raj.

EMA Mara T mära
EE. Kindlaks määramata

ISA 1345 TA Laugur
IE. 2652 TB Hasona
II. 649 TA Loots
IEE. Horni T mära
IEI. 403 TA Hason
IIE. 16019 P. Br. Joyense
III. 14213 P. Br. Intact

156, —, 162, —, 185, 20,5, —, I, 5, 7, 5. 5. IX 1951. a.
1951. a. 23. V, raudjas, t., 2229 TB Uisk 2612 TB Ulan'ilt

19260 TB AITA

Kolh. „Komsomol", Põltsamaa raj. Lalsi k/n.
Kõrb, 1944. a., Põltsamaa raj.

EMA Malle T mära
EE. Kindlaks määramata
EI. Kindlaks määramata

ISA 493 TA Adin
IE. Lillu must T mära
II. 295 T Ajaks
IEE. Kindlaks määramata
IEI. Kindlaks määramata
IIE. 955 T Hasna
III. 64 T Arend

153, —, 165, —, 185, 20, —, I, 5, 6, 5. 3. IX 1951. a.

19262 TB URMI

Kolh. „Ühine Jõud", Põltsamaa raj. Põltsamaa k/n.
Must, 1946. a., Põltsamaa raj.

EMA Miira T mära
EE. T mära
EI. T täkk

ISA 1125 TA Ullar
IE. 3134 TB Tilla
II. 573 TA Uhke
IEE. T mära
IEI. 230 T Torilan
IIE. Deroute P. Br.
III. 11390 P. Br. Guichen

148, —, 153, —, 180, 20, —, II, 5, 4, 5. 25. IX 1951. a.

19264 TB UURE

Tori Hobusekasvandus, Vändra raj. Tori k/n.
Raudjas, 1948. a., Vändra raj.

EMA 3439 TA Hami
EE. 1817 TA Amata
EI. 753 TA Halivat
EEE. 962 T Martinica
EEI. 361 TA Amatöör
EIE. 2296 TB Leidulaps
EII. 527 TA Hasavat

ISA 1231 TA Urvas
IE. 2165 TA Heldi
II. 573 TA Uhke
IEE. Kindlaks määramata
IEI. 355 TA Hasso
IIE. Deroute P. Br.
III. 11390 P. Br. Guichen

151, —, 158, —, 176, 20, —, II, 5, 4, 6. 9. XI 1951. a.

19266 TB UUDA

Tori Hobusekasvandus, Vändra raj. Tori k/n.
Punaraudjas, 1948. a. Vändra raj.

EMA 12400 TB Hetki
EE. 1531 TA Harita
EI. 584 TB Hernes
EEE. 1340 T Tilli-Tihi
EEI. 42 T Harun
EIE. 958 T Walhalla
EII. 42 T Harun

ISA 1359 TA Uardo
IE. 2291 TA Lulla
II. 573 TA Uhke
IEE. 1690 TB Halda
IEI. 649 TA Loots
IIE. Deroute P. Br.
III. 11390 P. Br. Guichen

148, —, 156, —, 186, 19,5, 508, II, 8, 3, 9. 9. XI 1951. a.

19268 TB TIIA

Kolh. Akad. T. D. Lõssenko nim., Põltsamaa raj. Lustivere k/n
Punaraudjas, 1. IV 1940. a., Põltsamaa raj.

EMA Kõrb T mära
EE. Kõrb T mära
EI. 994 TB Tipsi
EEE. T mära
EEI. T täkk
EIE. 1613 TA Noora
EII. 335 T Tapsi

ISA 994 TB Tipsi
IE. 1613 TA Noora
II. 335 T Tapsi
IEE. Kindlaks määramata
IEI. 240 T Grant
IIE. 980 T Maitse
III. 278 T Tatar

149, —, 160, —, 180, 19, —, II, 5, 3, 5. 14. VII 1951. a.
1949. a. 18. VI, punaraudjas, m., 21436 TB Helgi 675 TA Hardi'lt

19270 TB HELDA

Kolh. Akad. T. D. Lõssenko nim., Põltsamaa raj. Lustivere k/n
Tumeraudjas, 1. V 1943. a., Põltsamaa raj.

EMA 7000 TB Hinka
EE. T mära
EI. 599 TA Hurbo
EEE. Kindlaks määramata
EEI. Kindlaks määramata
EIE. 1284 T Maimu
EII. 355 TA Hasso

ISA 1156 B Hasmur
IE. 1739 TA Alfa
II. 129 T Hasmo
IEE. 978 T Milla
IEI. 64 T Arend
IIE. 957 T Waldfrau
III. 1649 Tk Hyperion

150, —, 155, —, 180, 19, —, II, 5, 3, 5. 14. VII 1951. a.

19272 TB HELMA

Kolh. V. I. Lenini nim., Põltsamaa raj. Põltsamaa k/n.
Kõrb, 20. VI 1939. a., Põltsamaa raj.

EMA Nelli T mära
EE. Melli T mära
EI. T täkk

ISA 599 TA Hurbo
IE. 1284 T Maimu
II. 355 TA Hasso
IEE. 966 T Dunja
IEI. 62 T Movik
IIE. 954 T Daisy
III. 42 T Harun

151, —, 157, —, 184, 20, —, I, 5, 6, 6. 1. XI 1951. a.

19274 TB HIRMA

Kolh. V. I. Lenini nim., Põltsamaa raj. Põltsamaa k/n.
Punaraudjas, 10. V 1944. a., Põltsamaa raj.

EMA Haita T mära
EE. Miira T mära
EI. 393 TA Hart
EEE. Kindlaks määramata
EEI. Kindlaks määramata
EIE. Permi raudjas T mära
EII. 133 T Heldenknabe

ISA 393 TA Hart
IE. Permi raudjas T mära
II. 133 T Heldenknabe
IEE. E mära
IEI. 1960 Tk Vishnu poeg
IIE. 1638 Tk Cabildo
III. 1543 Tk Heldenknabe

155, —, 159, —, 186, 21, —, I, 6, 6,5, 6. 1. XI 1951. a.

19276 TB LEMBI

Kolh. V. I. Lenini nim., Põltsamaa raj. Põltsamaa k/n.
Raudjas, 14. V 1948. a., Põltsamaa raj.

EMA 3589 TA Ulve
EE. Miida raudjas T mära
EI. 573 TA Uhke
EEE. T mära
EEI. 53 T Dedal
EIE. Deroute P. Br.
EII. 11390 P. Br. Guichen

ISA 1021 TA Lembo
IE. 1559 TA Mimi-Lee
II. 649 TA Loots
IEE. 644 T Lauk
IEI. 50 T Mavr
IIE. 16019 P. Br. Joyense
III. 14213 P. Br. Intact

152, —, 157, —, 180, 21, —, I, 7, 6,5, 7. 1. XI 1951. a.

19278 TB LAHE

Kolh. V. I. Lenini nim., Põltsamaa raj. Põltsamaa k/n.
Punane, 10. VI 1949. a., Põltsamaa raj.

EMA Kaie T mära
EE. Haadi T mära
EI. 532 TB Karmu
EEE. Kindlaks määramata
EEI. Kindlaks määramata
EIE. Elga raudjas T mära
EII. 171 T Karuso

ISA 1021 TA Lembo
IE. 1559 TA Mimi-Lee
II. 649 TA Loots
IEE. 644 T Lauk
IEI. 50 T Mavr
IIE. 16019 P. Br. Joyense
III. 14213 P. Br. Intact

150, —, 157, —, 183, 20, —, I, 7, 6,5, 7. 1. XI 1951. a.

19280 TB HULLI

Kolh. V. I. Lenini nim., Põltsamaa raj. Põltsamaa k/n.
Punaraudjas, 9. V 1944. a., Põltsamaa raj.

EMA Molli T mära
EE. Raudjas T mära
EI. 581 TA Moki-Annok
EEE. Kindlaks määramata
EEI. T täkk
EIE. 1201 T Mella
EII. 239 T Markgraf

ISA 348 T Halis
IE. 978 T Milla
II. 42 T Harun
IEE. 964 T Guadiana
IEI. 43 T Meinhard
IIE. 1167 Tk Olikas
III. Hetman

156, —, 160, —, 186, 20, —, I, 7, 6, 6. 1. XI 1951. a.

19282 TB UNDA

Kolh. V. I. Lenini nim., Põltsamaa raj. Põltsamaa k/n.
Tumeraudjas, 19. VI 1946. a., Põltsamaa raj.

EMA 1785 TA Holla
EE. 1092 T Tella
EI. 129 T Hasmo
EEE. Kindlaks määramata
EEI. Kindlaks määramata
EIE. 957 T Waldfrau
EII. 1649 Tk Hyperion

ISA 1125 TA Ullar
IE. 3134 TB Tilla
II. 573 TA Uhke
IEE. T mära
IEI. 230 T Torilan
IIE. Deroute P. Br.
III. 11390 P. Br. Guichen

148, —, 154, —, 184, 20, —, II, 7, 3,5, 7. 1. XI 1951. a.

19284 TB HIIRA

Kolh. V. I. Lenini nim., Põltsamaa raj. Põltsamaa k/n.
Kõrb, 1. VII 1946. a., Põltsamaa raj.

EMA Helma T mära
EE. Nelli T mära
EI. 393 TA Hart
EEE. Kindlaks määramata
EEI. Kindlaks määramata
EIE. Permi raudjas T mära
EII. 133 T Heldenknabe

ISA 675 TA Hardi
IE. 1237 T Alla
II. 317 T Hingstar
IEE. 964 T Guadiana
IEI. 64 T Arend
IIE. 1284 T Maimu
III. 133 T Heldenknabe

153, —, 162, —, 185, 20,5, —, I, 6, 6,5, 6. 1. XI 1951. a.

19286 TB VIIU

Kolh. V. I. Lenini nim., Põltsamaa raj. Põltsamaa k/n.
Punaraudjas, 10. V 1947. a., Põltsamaa raj.

EMA 3589 TA Ulve
EE. Miida raudjas T mära
EI. 573 TA Uhke
EEE. T mära
EEI. 53 T Dedal
EIE. Deroute P. Br.
EII. 11390 P. Br. Guichen

ISA 571 TA Virk
IE. 3989 P. Br. Union
II. 8741 P. Br. Dol
IEE. 3323 P. Br. Omega
IEI. 4613 P. Br. Melkart
IIE. Bichette P. Br.
III. 4580 P. Br. Quistinic

154, —, 159, —, 192, 21,5, —, eliit, 8, 7,5, 7. 1. XI 1951. a.

19288 TB VETI

Kolh. V. I. Lenini nim., Põltsamaa raj. Põltsamaa k/n.
Must, 19. V 1946. a., Põltsamaa raj.

EMA Halli T mära
EE. Maara T mära
EI. T täkk
EEE. Kindlaks määramata
EEI. Kindlaks määramata
EIE. Kindlaks määramata
EII. 315 T Harley

ISA 571 TA Virk
IE. 3989 P. Br. Union
II. 8741 P. Br. Dol
IEE. 3323 P. Br. Omega
IEI. 4613 P. Br. Melkart
IIE. Bichette P. Br.
III. 4580 P. Br. Quistinic

157, —, 164, —, 191, 21,5, —, eliit, 7, 8,5, 7. 1. XI 1951. a.

19290 TB ULDA

Kolh. V. I. Lenini nim., Põltsamaa raj. Põltsamaa k/n.
Punaraudjas, 1. V 1945. a., Põltsamaa raj.

EMA Elma T mära
EE. 4480 TB Haadi
EI. 205 T Edu
EEE. Noks must T mära
EEI. 315 T Harley
EIE. 978 T Milla
EII. 107 T Emir

ISA 1125 TA Ullar
IE. 3134 TB Tilla
II. 573 TA Uhke
IEE. T mära
IEI. 230 T Torilan
IIE. Deroute P. Br.
III. 11390 P. Br. Guichen

156, —, 159, —, 192, 20, —, I, 6, 6, 6. 1. XI 1951. a.

19292 TB URMA

Kolh. V. I. Lenini nim., Põltsamaa raj. Põltsamaa k/n.
Raudjas, 28. V 1948. a., Põltsamaa raj.

EMA Mirri T mära
EE. T mära
EI. 240 T Grant
EEE. Kindlaks määramata
EEI. Kindlaks määramata
EIE. 8978 I. Fr. Palota
EII. 1505 I. Fr. Graf Ganges

ISA 1125 TA Ullar
IE. 3134 TB Tilla
II. 573 TA Uhke
IEE. T mära
IEI. 230 T Torilan
IIE. Deroute P. Br.
III. 11390 P. Br. Guichen

152, —, 154, —, 182, 20,5, —, I, 6, 5,5, 7. 1. XI 1951. a.

19294 TB POMBO

Kolh. V. I. Lenini nim., Põltsamaa raj. Põltsamaa k/n.
Raudjas, 24. V 1936. a., Põltsamaa raj.

EMA Milla T mära
EE. T mära
EI. T täkk

ISA 413 TA Auri
IE. 1180 T Noora
II. 295 T Ajaks
IEE. Kõrb T mära
IEI. 43 T Meinhard
IIE. 955 T Hasna
III. 64 T Arend

148, —, 154, —, 184, 19,5, —, II, 6, 3,5, 6. 1. XI 1951. a.

19296 TB HELBA

Kolh. V. I. Lenini nim., Põltsamaa raj. Põltsamaa k/n.
Punane, 18. IV 1945. a., Põltsamaa raj.

EMA 11250 TB Hupi
EE. T mära
EI. 599 TA Hurbo
EEE. Kindlaks määramata
EEI. Kindlaks määramata
EIE. 1284 T Maimu
EII. 355 TA Hasso

ISA 348 T Halis
IE. 978 T Milla
II. 42 T Harun
IEE. 964 T Guadiana
IEI. 43 T Meinhard
IIE. 1167 Tk Olikas
III. Hetman

151, —, 160, —, 184, 20,5, —, I, 7, 5,5, 7. 1. XI 1951. a.

19298 TB ULLI

Põltsamaa raj.
Kõrb, 24. VI 1947. a., Põltsamaa raj.

EMA Tuki T mära
EE. Kindlaks määramata
EI. Kindlaks määramata

ISA 1876 TB Uki
IE. 4428 TB Tella
II. 573 TA Uhke
IEE. Miira must T mära
IEI. 129 T Hasmo
IIE. Deroute P. Br.
III. 11390 P. Br Guichen

148, —, 158, —, 200, 18,5, —, I, 7, 4, 8. 3. XI 1951. a.

19302 TB ULLA

Viljandi raj.
Punaraudjas, 1. V 1948. a., Viljandi raj.

EMA Britta T mära
EE. Blenda T mära
EI. 1064 TB Haidak
EEE. Kindlaks määramata
EEI. Kindlaks määramata
EIE. 1544 TB Andra
EII. 584 TB Hernes

ISA 1185 TA Uuras
IE. 2314 TB Hati
II. 573 TA Uhke
IEE. 1531 TA Harita
IEI. 317 T Hingstar
IIE. Deroute P. Br.
III. 11390 P. Br. Guichen

149, —, 157, —, 178, 19, —, II, 6, 3, 5. 10. XI 1951. a.

19304 TB SAIMA

Kolh. Soosaare, Põltsamaa raj. Kolga-Jaani k/n.
Raudjas, 1937. a., Põltsamaa raj.

EMA T mära ISA T täkk

148, —, 156, —, 182, 19,5, —, II, 5, 3,5, 6. 28. VIII 1951. a.

19306 TB VIIU

Kolh. Soosaare, Põltsamaa raj. Kolga-Jaani k/n.
Punakimmel, 1947. a., Põltsamaa raj.

EMA	13138 TB Aura	ISA	1257 TA Villur
EE.	4206 TB Ano	IE.	4238 TB Kati
EI.	1094 TB Auris	II.	571 TA Virk
EEE.	Loora kõrb T mära	IEE.	868 T Mascha
EEI.	298 T Ainto	IEI.	240 T Grant
EIE.	Linda punane T mära	IIE.	3989 P. Br. Union
EII.	413 TA Auri	III.	8741 P. Br Dol

149, —, 156, —, 185, 19,5, —, I, 6, 4, 6. 28. VIII 1951. a.

19308 TB VIIRA

Kolh. Soosaare, Põltsamaa raj. Kolga-Jaani k/n.
Valkjashall, 1947. a., Põltsamaa raj.

EMA	2680 TB Aali	ISA	1257 TA Villur
EE.	Linde raudjas T mära	IE.	4238 TB Kati
EI.	413 TA Auri	II.	571 TA Virk
EEE.	Kindlaks määramatà	IEE.	868 T Mascha
EEI.	Kindlaks määramata	IEI.	240 T Grant
EIE.	1180 T Noora	IIE.	3989 P. Br. Union
EII.	295 T Ajaks	III.	8741 P. Br. Dol

152, —, 160, —, 185, 20, —, I, 5, 6, 6. 28. VIII 1951. a.
22. XI 1952. a. Kolga-Jaanis, veo- ja sõiduvõistlustel
2000 m veos aeg 19.27.0
2000 m sõidus aeg 7.17.0
3. IX 1954. a. Kolga-Jaanis, veo- ja sõiduvõistlustel VII koht
2000 m veos aeg 17.57.6
2000 m sõidus aeg 5.50.5
kaugusveos 243 m
19. IX 1954. a. Viljandis, veo- ja sõiduvõistlustel IX koht
2000 m veos aeg 17.05.2
2000 m sõidus aeg 5.44.0
kaugusveos 233 m

19310 TB LAHE

ETKVL Põltsamaa Põllumajanduskombinaat, Põltsamaa raj. Põltsamaa k/n. Punaraudjas, 6. V 1949. a., Põltsamaa raj.

EMA 14610 TB Hebo
EE. 1556 TB Mandi
EI. 900 TB Hiivas
EEE. Mintsi must T mära
EEI. 178 T Murak
EIE. 1544 TB Andra
EII. 584 TB Hernes

ISA 1021 TA Lembo
IE. 1559 TA Mimi-Lee
II. 649 TA Loots
IEE. 644 T Lauk
IEI. 50 T Mavr
IIE. 16019 P. Br. Joyense
III. 14213 P. Br. Intact

161, —, 167, —, 201, 22, —, eliit, 9, 8, 9. 28. X 1951. a.

19312 TB LIIDA

ETKVL Põltsamaa Põllumajanduskombinaat, Põltsamaa raj. Põltsamaa k/n. Kõrb, 25. IV 1948. a., Põltsamaa raj.

EMA 2279 TA Saima
EE. Nelli must T mära
EI. 569 TA Sammur
EEE. Kindlaks määramata
EEI. Kindlaks määramata
EIE. Epase P. Br.
EII. 5908 P. Br. Vidangeur

ISA 1021 TA Lembo
IE. 1559 TA Mimi-Lee
II. 649 TA Loots
IEE. 644 T Lauk
IEI. 50 T Mavr
IIE. 16019 P. Br. Joyense
III. 14213 P. Br. Intact

157, 76, 162, 42, 189, 21, —, eliit, 8, 9, 8. 23. V 1950. a.

19314 TB LUNA

ETKVL Põltsamaa Põllumajanduskombinaat, Põltsamaa raj. Põltsamaa k/n. Kõrb, 10. V 1948. a., Põltsamaa raj.

EMA 3857 TA Viku
EE. 2512 TB Kaljas
EI. 571 TA Virk
EEE. Tonija must T mära
EEI. 240 T Grant
EIE. 3989 P. Br. Union
EII. 8741 P. Br Dol

ISA 1021 TA Lembo
IE. 1559 TA Mimi-Lee
II. 649 TA Loots
IEE. 644 T Lauk
IEI. 50 T Mavr
IIE. 16019 P. Br. Joyense
III. 14213 P. Br. Intact

155, 74, 170, 44, 194, 22, —, eliit, 8, 9, 8. 23. VI 1950. a.

19316 TB LAHTI

ETKVL Põltsamaa Põllumajanduskombinaat, Põltsamaa raj. Põltsamaa k/n. Raudjas, 30. III 1949. a., Põltsamaa raj.

EMA 2279 TA Saima
EE. Nelli must T mära
EI. 569 TA Sammur
EEE. Kindlaks määramata
EEI. Kindlaks määramata
EIE. Epase P. Br.
EII. 5908 P. Br. Vidangeur

ISA 1021 TA Lembo
IE. 1559 TA Mimi-Lee
II. 649 TA Loots
IEE. 644 T Lauk
IEI. 50 T Mavr
IIE. 16019 P. Br. Joyense
III. 14213 P. Br. Intact

155, —, 160, —, 184, 22, —, eliit, 9, 8,9. 28. X 1951. a.

19318 TB URVE

Kolh. „Uus Tee", Viljandi raj. Saarepeedi k/n.
Punaraudjas, 1949. a., Viljandi raj.

EMA Ada T mära
EE. Tillu punane T mära
EI. Kannupoiss R

ISA 1125 TA Ullar
IE. 3134 TB Tilla
II. 573 TA Uhke
IEE. T mära
IEI. 230 T Torilan
IIE. Deroute P. Br.
III. 11390 P. Br Guichen

150, —, 152, —, 174, 19,5, —, I, 5, 5, 5. 26. IX 1951. a.

19320 TB VELDI

Kolh. „Uus Tee", Viljandi raj. Saarepeedi k/n.
Kimmel, 1948. a., Suure-Jaani raj.

EMA Naana T mära
EE. Kindlaks määramata
EI. Kindlaks määramata

ISA 571 TA Virk
IE. 3989 P. Br. Union
II. 8741 P. Br. Dol
IEE. 3323 P. Br. Omega
IEI. 4613 P. Br. Melkart
IIE. Bichette P. Br.
III. 4580 P. Br. Quistinic

147, —, 153, —, 178, 20, —, II, 5, 3, 5. 26. IX 1951. a.

19322 TB MALLA

Kolh. „Uus Tee", Viljandi raj. Saarepeedi k/n.
Tumeraudjas, 1938. a., Viljandi raj.

EMA Tusti T mära
EE. Kindlaks määramata
EI. Kindlaks määramata

ISA 1584 TB Mürgel
IE. Kõrb T mära
II. 552 TB Miki
IEE. Kindlaks määramata
IEI. Kindlaks määramata
IIE. Hall T mära
III. 169 T Karuso

150, —, 160, —, 182, 20, —, II, 4, 4, 4. 26. IX 1951. a.

19324 TB HASTJA

Kolh. „Uus Tee", Viljandi raj. Saarepeedi k/n.
Punane, 1948. a., Viljandi raj.

EMA Tella T mära
EE. Kindlaks määramata
EI. Kindlaks määramata

ISA 1064 TB Haidak
IE. 1544 TB Andra
II. 584 TB Hernes
IEE. 962 T Martinica
IEI. 64 T Arend
IIE. 958 T Walhalla
III. 42 T Harun

148, —, 150, —, 177, 19, —, II, 4, 3, 4. 26. IX 1951. a.

19326 TB HELGA

Kolh. „Tulevik", Viljandi raj. Paistu k/n.
Kõrb, 1937. a., Viljandi raj.

EMA Kõrb T mära

ISA 675 TA Hardi
IE. 1237 T Alla
II. 317 T Hingstar
IEE. 964 T Guadiana
IEI. 64 T Arend
IIE. 1284 T Maimu
III. 133 T Heldenknabe

154, —, 158, —, 185, 20, —, I, 5, 6, 6. 24. X 1951. a.

19328 TB SILVI

Kolh. „Tulevik", Viljandi raj. Paistu k/n.
Kõrb, 1942. a., Viljandi raj.

EMA T mära
EE. T mära
EI. T täkk

ISA 675 TA Hardi
IE. 1237 T Alla
II. 317 T Hingstar
IEE. 964 T Guadiana
IEI. 64 T Arend
IIE. 1284 T Maimu
III. 133 T Heldenknabe

160, —, 165, —, 184, 22, —, I, 5, 6, 4. 24. X 1951. a.
1951. a. 3. VI, punaraudjas, m., 7197 TB Uhti 2628 TB Uki'lt

19330 TB AADA

Kolh. „Tulevik", Viljandi raj. Paistu k/n.
Raudjas, 10. III 1941. a., Viljandi raj.

EMA Raudjas T mära
EE. T mära
EI. T täkk

ISA 562 TB Aadel
IE. 1288 T Mirka
II. 295 T Ajaks
IEE. Miira 19 LS Ulan'ilt
IEI. 153 T Henni
IIE. 955 T Hasna
III. 64 T Arend

155, —, 158, —, 182, 21, —, II, 5, 4, 4. 24. X 1951. a.
1946. a., punaraudjas, m., 7201 TB Juta 1910 TB Hindus'elt

19332 TB MAARA

Kolh. „Tulevik", Viljandi raj. Paistu k/n.
Tumekõrb, 1939. a., Viljandi raj.

EMA Pilla T mära
EE. T mära
EI. T täkk

ISA T täkk

154, —, 159, —, 182, 20, —, II, 4, 4, 4. 24. X 1951. a.
1951. a. 24. VI, kõrb, m., 7199 TB Urme 2628 TB Uki'lt

19334 TB HELDI

Kolh. „Tulevik", Viljandi raj. Paistu k/n.
Punane, 4. V 1948. a., Viljandi raj.

EMA Veera T mära
EE. T mära
EI. T täkk

ISA 1910 TB Hindus
IE. Miira must T mära
II. 400 TB Hindustan
IEE. Kindlaks määramata
IEI. Kindlaks määramata
IIE. 957 T Waldfrau
III. 317 T Hingstar

156, —, 162, —, 185, 20, —, I, 5, 6, 5. 24. X 1951. a.
16. IX 1955. a. Viljandis, veo- ja sõiduvõistlustel IV koht
2000 m veos aeg 17.06.0
2000 m sõidus aeg 6.43.4
kaugusveos 307 m

19336 TB HUULE

Kolh. „Tulevik", Viljandi raj. Paistu k/n.
Punaraudjas, 1948. a., Viljandi raj.

EMA Miira T mära
EE. T mära
EI. T täkk

ISA 1910 TB Hindus
IE. Miira must T mära
II. 400 TB Hindustan
IEE. Kindlaks määramata
IEI. Kindlaks määramata
IIE. 957 T Waldfrau
III. 317 T Hingstar

150, —, 155, —, 182, 20, —, I, 5, 5, 5. 24. X 1951. a.

19338 TB HIIU

Kolh. „Tulevik", Viljandi raj. Paistu k/n.
Must, 1948. a., Viljandi raj.

EMA 11316 TB Halvi
EE. 3990 TB Aik
EI. 771 TA Hain
EEE. Raudjas T mära
EEI. 64 T Arend
EIE. 1987 TA Asta
EII. 313 T Hermes

ISA 1910 TB Hindus
IE. Miira must T mära
II. 400 TB Hindustan
IEE. Kindlaks määramata
IEI. Kindlaks määramata
IIE. 957 T Waldfrau
III. 317 T Hingstar

157, —, 160, —, 185, 20,5, —, I, 6, 6, 6. 24. X 1951. a.

19340 TB HARBI

Kolh. „Tulevik", Viljandi raj. Paistu k/n.
Kõrb, 1948. a., Viljandi raj.

EMA 8940 TB Hinka
EE. Kindlaks määramata
EI. 332 T Horazius
EIE. 977 T Maali
EII. 42 T Harun

ISA 1910 TB Hindus
IE. Miira must T mära
II. 400 TB Hindustan
IEE. Kindlaks määramata
IEI. Kindlaks määramata
IIE. 957 T Waldfrau
III. 317 T Hingstar

153, —, 163, —, 187, 21, —, I, 5, 7, 5. 24. X 1951. a.

19342 TB HIRMA

Kolh. „Tulevik", Viljandi raj. Paistu k/n.
Punaraudjas, 1945. a., Viljandi raj.

EMA Marta T mära
EE. T mära
EI. Meinhard T täkk

ISA 705 TA Hästi
IE. 2300 TB Hihih
II. 317 T Hingstar
IEE. 506 E Mustla-Maali
IEI. 42 T Harun
IIE. 1284 T Maimu
III. 133 T Heldenknabe

151, —, 155, —, 182, 19,5, —, II, 5, 4, 5. 24. X 1951. a.
1950. a., heleraudjas, t., Uno Ullar'ilt T

19344 TB HIRKA

Kolh. „Tulevik", Viljandi raj. Paistu k/n.
Tumeraudjas, 1944. a., Viljandi raj.

EMA T mära
EE. T mära
EI. T täkk

ISA 705 TA Hästi
IE. 2300 TB Hihih
II. 317 T Hingstar
IEE. 506 E Mustla-Maali
IEI. 42 T Harun
IIE. 1284 T Maimu
III. 133 T Heldenknabe

154, —, 164, —, 184, 21, —, I, 6, 6, 6. 24. X 1951. a.
1950. a., m., Hida 1910 TB Hindus'elt
1951. a., t., Udo 2628 TB Uki'lt
1952. a., raudjas, t., 2525 TB Urmas 2628 TB Uki'lt

19346 TB HINDA

Kolh. „Tulevik", Viljandi raj. Paistu k/n.
Hall, 5. V 1943. a., Abja raj.

EMA Valge T mära
EE. Kindlaks määramata
EI. T täkk

ISA 1352 TB Hekk
IE. 719 T Niina
II. 582 TB Hekk
IEE. Kindlaks määramata
IEI. Kindlaks määramata
IIE. Kindlaks määramata
III. 136 T Hannibal

148, —, 155, —, 182, 19, —, II, 5, 3, 4. 24. X 1951. a.
1949. a., kimmel, m. 1910 TB Hindus'elt
1951. a., hall, m. 2628 TB Uki'lt

19348 TB ULLA

Kolh. „Tee Kommunismile", Põltsamaa raj. Kolga-Jaani k/n.
Raudjas, 1946. a., Põltsamaa raj.

EMA Halve raudjas T mära
EE. Maara T mära
EI. T täkk

ISA 1125 TA Ullar
IE. 3134 TB Tilla
II. 573 TA Uhke
IEE. T mära
IEI. 230 T Torilan
IIE. Deroute P. Br.
III. 11390 P. Br. Guichen

148, —, 155, —, 174, 18,5, —, II, 4, 3, 5. 12. IV 1951. a.
1952. a. 21. IV, tumeraudjas, t., 2613 TB Leku 3330 TB Leek'ilt

---

19350 TB ULLA

Kolh. „Tee Kommunismile", Põltsamaa raj. Kolga-Jaani k/n.
Raudjas, 15. V 1946. a., Põltsamaa raj.

EMA 9674 TB Aura
EE. Kõrb T mära
EI. 788 TB Astar
EEE. Kindlaks määramata
EEI. Kindlaks määramata
EIE. Tea kõrb T mära
EII. 298 T Ainto

ISA 1057 TA Urmo
IE. 1852 TB Arma
II. 573 TA Uhke
IEE. 1180 T Noora
IEI. 295 T Ajaks
IIE. Deroute P. Br.
III. 11390 P. Br. Guichen

149, —, 156, —, 185, 19, —, II, 4, 3, 5. 25. VIII 1951. a.

19352 TB SIRJE

Kolh. „Tee Kommunismile", Põltsamaa raj. Kolga-Jaani k/n.
Punaraudjas, 1943. a., Põltsamaa raj.

EMA 4200 TB Heia
EE. Teia kõrb T mära
EI. 315 T Harley
EEE. Kindlaks määramata
EEI. Kindlaks määramata
EIE. 1283 T Aade
EII. 133 T Heldenknabe

ISA 901 TA Sasku
IE. 1334 T Milka
II. 569 TA Sammur
IEE. Ella
IEI. Prits
IIE. Epase P. Br.
III. 5908 P. Br. Vidangeur

158, —, 167, —, 197, 20,5, —, I, 6, 6,5, 6. 25. VIII 1951. a.
22. XI 1952. a. Kolga-Jaanis, veo- ja sõiduvõistlustel
2000 m veos aeg 16.25.8
2000 m sõidus aeg 5.55.0
4. X 1953. a. Viljandis, veo- ja sõiduvõistlustel
2000 m veos aeg 16.57.7
2000 m sõidus aeg 6.36.2
kaugusveos 926 m
1953. a. Tallinnas, maks. jõudluskatsetel hipodroomi rajal vedas vankriga 8638 kg 430 m IV koht
19. IX 1954. a. Viljandis, veo- ja sõiduvõistlustel VII koht
2000 m veos aeg 16.04.9
2000 m sõidus aeg 5.49.8
kaugusveos 239 m

19354 TB HERPA

Kolh. „Tee Kommunismile", Põltsamaa raj. Kolga-Jaani k/n.
Kõrb, 1935. a., Põltsamaa raj.

EMA Lillu must T mära
EE. Kindlaks määramata
EI. T täkk

ISA 599 TA Hurbo
IE. 1284 T Maimu
II. 355 TA Hasso
IEE. 966 T Dunja
IEI. 62 T Movik
IIE. 954 T Daisy
III. 42 T Harun

158, —, 167, —, 195, 21,3, —, I, 6, 8, 6. 25. VIII 1951. a.
13. IX 1953. a. Kolga-Jaanis, veo- ja sõiduvõistlustel
2000 m veos aeg 17.45.0
2000 m sõidus aeg 6.29.6
kaugusveos 124 m

19356 TB HIIE

Kolh. „Tee Kommunismile", Põltsamaa raj. Kolga-Jaani k/n.
Raudjas, 15. V 1948. a., Põltsamaa raj.

EMA 9682 TB Hulda
EE. 4196 TB Virvi
EI. 599 TA Hurbo
EEE. T mära
EEI. 395 TA Kett
EIE. 1284 T Maimu
EII. 355 TA Hasso

ISA 675 TA Hardi
IE. 1237 T Alla
II. 317 T Hingstar
IEE. 964 T Guadiana
IEI. 64 T Arend
IIE. 1284 T Maimu
III. 133 T Heldenknabe

150, —, 154, —, 182, 20,5, —, I, 5, 6, 6. 12. IV 1951. a.
13. IX 1953. a. Kolga-Jaanis, veo- ja sõiduvõistlustel
2000 m veos aeg 15.25.3
2000 m sõidus aeg 5.58.5
kaugusveos 3035 m
4. X 1953. a. Viljandis, veo- ja sõiduvõistlustel
2000 m veos aeg 13.07.2
2000 m sõidus aeg 6.30.0
kaugusveos 781 m

19358 TB ULJA

Kolh. „Tee Kommunismile", Põltsamaa raj. Kolga-Jaani k/n.
Raudjas, 1946. a., Põltsamaa raj.

EMA Alla T mära
EE. Kõrb T mära
EI. 413 TA Auri
EEE. Kindlaks määramata
EEI. Kindlaks määramata
EIE. 1180 T Noora
EII. 295 T Ajaks

ISA 1323 TA Urgas
IE. 1532 TB Massa
II. 903 TA Urpi
IEE. 868 T Mascha
IEI. 263 T Dämon
IIE. 1852 TB Arma
III. 573 TA Uhke

157, —, 162, —, 190, 19,5, —, I, 6, 5, 6. 12. IV 1951. a.
1952. a. 12. III, raudjas, m., 7675 TB Laura 2644 TB Leidur'ilt

19360 TB ULLA

Kolh. „Tee Kommunismile", Põltsamaa raj. Kolga-Jaani k/n.
Ahkmust, 23. X 1948. a., Põltsamaa raj.

EMA Keisi T mära
EE. Kindlaks määramata
EI. Kindlaks määramata

ISA 1261 TA Urnas
IE. 2314 TB Hati
II. 573 TA Uhke
IEE. 1531 TA Harita
IEI. 317 T Hingstar
IIE. Deroute P. Br.
III. 11390 P. Br. Guichen

152, —, 157, —, 185, 21, —, I, 5, 6,5, 6. 25. VIII 1951. a.
13. IX 1953. a. Kolga-Jaanis, veo- ja sõiduvõistlustel
2000 m veos aeg 16.23.0
2000 m sõidus aeg 6.07.8
kaugusveos 1011 m
19. IX 1954. a. Viljandis, veo- ja sõiduvõistlustel VIII koht
2000 m veos aeg 15.49.6
2000 m sõidus aeg 6.00.7
kaugusveos 240 m
22. XII 1954. a. Kolga-Jaanis, veo- ja sõiduvõistlustel I koht
2000 m veos aeg 15.52.0
2000 m sõidus aeg 5.56.4

19362 TB VIIRE

Kolh. „Tee Kommunismile", Põltsamaa raj. Kolga-Jaani k/n.
Punaraudjas, 10. V 1948. a., Põltsamaa raj.

EMA Aili T mära
EE. Kindlaks määramata
EI. 493 TA Adin
EIE. Lillu must T mära
EII. 295 T Ajaks

ISA 1257 TA Villur
IE. 4238 TB Kati
II. 571 TA Virk
IEE. 868 T Mascha
IEI. 240 T Grant
IIE. 3989 P. Br. Union
III. 8741 P. Br. Dol

149, —, 154, —, 180, 19,5, —, I, 5, 5, 5. 25. VIII 1951. a.

19364 TB GIRLI

Kolh. „Tee Kommunismile", Põltsamaa raj. Kolga-Jaani k/n.
Raudjas, 1941. a., Põltsamaa raj.

EMA Lillu T mära
EE. Kindlaks määramata
EI. Kindlaks määramata

ISA 240 T Grant
IE. 8978 I. Fr. Palota
II. 1505 I. Fr. Graf Ganges
IEE. 5322 I. Fr. Pari
IEI. 1211 I. Fr. Mylord
IIE. 10563 I. Fr. Grazie
III. 1425 I. Fr. Ganges

159, —, 169, —, 190, 21,5, —, I, 6, 8, 6. 12. IV 1951. a.
1951. a. 23. IV, raudjas, m., 5871 TB Lillu 2644 TB Leidur'ilt
1952. a. 1. V, raudjas, t., 2641 TB Leik 2644 TB Leidur'ilt

19366 TB LEMBE

Sovh. Uula, Elva raj. Ulila k/n.
Kõrb, 7. VI 1948. a., Elva raj.

EMA 12460 TB Halja
EE. 2512 TB Kaljas
EI. 1156 TB Hasmur
EEE. Donja must T mära
EEI. 240 T Grant
EIE. 1739 TA Alfa
EII. 129 T Hasmo
ISA 1021 TA Lembo
IE. 1559 TA Mimi-Lee
II. 649 TA Loots
IEE. 644 T Lauk
IEI. 50 T Mavr
IIE. 16019 P. Br. Joyense
III. 14213 P. Br. Intact

154, —, 166, —, 185, 21, —, I, 7, 6,5, 6. 8. IX 1951. a.
1952. a. 5. VI, raudjas, t., Loit
3104 TB Laurentsius'elt

19368 TB ULVI

Sovh. Uula, Elva raj. Ulila k/n.
Raudjas, 26. IV 1948. a., Uula sovh., Elva raj.

EMA 10780 TB Pupe
EE. Miira T mära
EI. 368 TB Martising
EEE. Kindlaks määramata
EEI. Kindlaks määramata
EIE. 826 T Leida
EII. 239 T Markgraf
ISA 1169 TA Uljar
IE. 2176 TB Gamil
II. 573 TA Uhke
IEE. Punakimmel T mära
IEI. 777 TA Kandur
IIE. Deroute P. Br.
III. 11390 P. Br. Guichen

150, —, 159, —, 182, 19,5, —, I, 5, 4, 6. 7. IX 1951. a.
1952. a. 16. V, raudjas, m., Uudis
1169 TA Uljar'ilt

19370 TB HOLVE

Kolhoosi Esimeeste Ettevalmistamise Põllumajanduskeskkooli õppe-katsemajand, Rapla raj. Kehtna k/n.
Punane, 1947. a., Kehtna õppemajandis, Rapla raj.

EMA Helde T mära
EE. Kindlaks määramata
EI. Kindlaks määramata
ISA 2010 TB Hoomer
IE. Kindlaks määramata
II. Kindlaks määramata

155, —, 161, —, 201, 21,5, —, eliit, 7, 8, 8. 7. I 1951. a.

19372 TB HELTA

Türi Põllumajandustehnikumi õppemajand, Türi raj. Türi k/n.
Tumekõrb, 26. IV 1947. a., Türi raj.

EMA Asta kõrb T mära
EE. Mirta raudjas T mära
EI. 499 TA Arvi
EEE. Massa T mära
EEI. T täkk
EIE. 1388 T Helma
EII. 64 T Arend
ISA 1906 TB Haksur
IE. 1533 TA Hesta
II. 129 T Hasmo
IEE. 965 T Hestia
IEI. 42 T Harun
IIE. 957 T Waldfrau
III. 1649 Tk Hyperion

155,5, —, 157, —, 190, 21, —, eliit, 7, 7, 7. 6. I 1951. a.

19374 TB GERTA

Kolh. Viljamsi-nim., Elva raj. Konguta k/n.
Kõrb, 1944. a., Elva raj.

EMA Mirsa T mära
EE. Kindlaks määramata
EI. Kindlaks määramata

ISA 1546 TB Galvin
IE. Margi punane T mära
II. 363 TA Garibaldi
IEE. Kindlaks määramata
IEI. Kindlaks määramata
IIE. 1201 T Mella
III. 240 T Grant

155, —, 166, —, 189, 20, —, I, 5, 6, 6. 20. XI 1956. a.

19376 TB ULLA

Kolh. Viljamsi-nim., Elva raj. Konguta k/n.
Raudjas, 15. VI 1946. a., Elva raj.

EMA 7276 TB Kane
EE. Milli kõrb T mära
EI. 363 TA Garibaldi
EEE. Kindlaks määramata
EEI. Kindlaks määramata
EIE. 1201 T Mella
EII. 240 T Grant

ISA 1163 TA Uldak
IE. Miita kõrb T mära
II. 573 TA Uhke
IEE. Kindlaks määramata
IEI. Kindlaks määramata
IIE. Deroute P. Br.
III. 11390 P. Br. Guichen

153, —, 172, —, 193, 21, —, I, 6, 6,5, 7. 20. XI 1951. a.

19378 TB MARE

Kolh. Viljamsi-nim., Elva raj. Konguta k/n.
Kõrb, 4. V 1945. a., Elva raj.

EMA 7292 TB Anni
EE. Kõrb T mära
EI. 373 TA Admiral
EEE. Kindlaks määramata
EEI. Kindlaks määramata
EIE. 967 T Malanja
EII. 64 T Arend

ISA 743 TA Malts
IE. Kindlaks määramata
II. Kindlaks määramata

152, —, 172, —, 192, 20, —, I, 6, 5,5, 6. 20. XI 1956. a.

19380 TB URMA

Kolh. „Esimene Mai", Paide raj. Väätsa k/n.
Kõrb, 1943. a., Paide raj.

EMA T mära

ISA T täkk

148, —, 156, —, 178, 20, —, II, 3, 3, 4. 18. I 1951. a.
1948. a., kõrb, m., Giira
1945. a., punaraudjas, m., 7023 TB Lemmi

Grall T-lt
1013 TA Leho'lt

19382 TB LEENA

Kolh. „Esimene Mai", Paide raj. Väätsa k/n.
Punane, 1946. a., Paide raj.

EMA Irma T mära
EE. Kindlaks määramata
EI. Kindlaks määramata

ISA 1013 TA Leho
IE. 1763 TA Harba
II. 649 TA Loots
IEE. 1238 T Anna
IEI. 355 TA Hasso
IIE. 16019 P. Br. Joyense
III. 14213 P. Br. Intact

152, —, 160, —, 180, 21, —, II, 4, 3,5, 3. 18. I 1951. a.

19384 TB LONNI

Kolh. „Esimene Mai", Paide raj. Väätsa k/n.
Kõrb, 1944. a., Paide raj.

EMA Miira T mära
EE. Kindlaks määramata
EI. Kindlaks määramata

ISA 1013 TA Leho
IE. 1763 TA Harba
II. 649 TA Loots
IEE. 1238 T Anna
IEI. 355 TA Hasso
IIE. 16019 P. Br. Joyense
III. 14213 P. Br. Intact

152, —, 158, —, 181, 20,5, —, II, 4, 5,5, 4. 18. I 1951. a.

19386 TB LAHE

Kolh. „Esimene Mai", Paide raj. Väätsa k/n.
Must, 1946. a., Paide raj.

EMA T mära

ISA 1013 TA Leho
IE. 1763 TA Harba
II. 649 TA Loots
IEE. 1238 T Anna
IEI. 355 TA Hasso
IIE. 16019 P. Br. Joyense
III. 14213 P. Br. Intact

149, —, 160, —, 183, 21, —, II, 4, 4,5, 5. 18. I 1951. a.

19388 TB GONNA

Kolh. „Esimene Mai", Paide raj. Väätsa k/n.
Raudjas, 1941. a., Paide raj.

EMA Galla T mära
EE. T mära
EI. T täkk

ISA 318 T Gotho
IE. Dolli punane T mära
II. 240 T Grant
IEE. Kindlaks määramata
IEI. Kindlaks määramata
IIE. 8978 I. Fr. Palota
III. 1505 I. Fr. Graf Ganges

155, —, 164, —, 194, 20,5, —, II, 4, 5, 5. 18. I 1951. a.
1949. a. 1. VI, raudjas, t., Kain — Kainu T-lt
1950. a. 12. V, punane, t., 4850 TB Udu — 1359 TA Uardo'lt

19390 TB MANNA

Kolh. J. V. Stalini nim., Paide raj. Koigi k/n.
Punaraudjas, 1940. a., —

EMA T mära ISA T täkk

151, —, 166, —, 187, 20, —, II, 3, 5, 3. 10. X 1950. a.

19392 TB MANNA

Kolh. J. V. Stalini nim., Paide raj. Koigi k/n.
Raudjas, 1940. a., Paide raj.

EMA T mära ISA T täkk

158, —, 170, —, 200, 22, —, II, 3, 9, 4. 10. X 1950. a.

19394 TB LOORA

Kolh. J. V. Stalini nim., Paide raj. Koigi k/n.
Raudjas, 1937. a., Paide raj.

EMA T mära ISA T täkk

147, —, 158, —, 186, 20, —, II, 3, 3, 5. 10. X 1950. a.

19396 TB SIRK

Kolh. J. V. Stalini nim., Paide raj. Koigi k/n.
Kõrb, 1939. a., Paide raj.

EMA T mära ISA T täkk

148, —, 158, —, 190, 20, —, II, 3, 3, 5. 10. X 1950. a.
5. IX 1954. a. Järva-Jaanis, veo- ja sõiduvõistlustel
2000 m veos aeg 17.59.2
2000 m sõidus aeg 6.48.7
kaugusveos 77 m

19398 TB MIIRA

Kolh. J. V. Stalini nim., Paide raj. Koigi k/n.
Raudjas, 1943. a., —

EMA T mära ISA T täkk

150, —, 156, —, 196, 22, —, II, 3, 6, 6. 10. X 1950. a.

19400 TB MAI

Kolh. J. V. Stalini nim., Paide raj. Koigi k/n.
Punaraudjas, 1947. a., —

EMA T mära ISA T täkk

148, —, 155, —, 190, 20, —, II, 4, 5, 7. 10. X 1950. a.
1952. a. 15. V, raudjas, m., 7097 TB Uul 2762 TB Urmak'ult

KÄESOLEVAS KÖITES AVALDATUD MÄRADE NUMBRILINE NIMEKIRI

НУМЕРАТИВНЫЙ УКАЗАТЕЛЬ КОБЫЛ, СВЕДЕНИЯ О КОТОРЫХ В НАСТОЯЩЕМ ТОМЕ

Mära nimi ja tõuraamatu nr.	Teksti lhk.	Mära nimi ja tõuraamatu nr.	Teksti lhk.
Ulvi 4231 TA	11	Haika 4327 TA	23
Sammi 4233 TA	„	Helbi 4329 TA	„
Hulla 4235 TA	„	Valmy 4331 TA	„
Ulla 4237 TA	„	Kelli 4333 TA	„
Ulla 4239 TA	12	Assa 4335 TA	24
Saki 4241 TA	„	Henni 4337 TA	„
Laika 4243 TA	„	Urni 4339 TA	„
Haie 4245 TA	„	Salli 4341 TA	„
Tooni 4247 TA	13	Ursula 4343 TA	25
Geta 4249 TA	„	Ulla 4345 TA	„
Giiri 4251 TA	„	Selma 4347 TA	„
Seeda 4253 TA	„	Hagi 4349 TA	„
Teki 4255 TA	14	Tulja 4351 TA	26
Totti 4257 TA	„	Alma 4353 TA	„
Tudi 4259 TA	„	Kai 4355 TA	„
Silmi 4261 TA	„	Kari 4357 TA	„
Tuuli 4263 TA	15	Hain 4359 TA	27
Ulla 4265 TA	„	Hiita 4361 TA	„
Agli 4267 TA	„	Hainu 4363 TA	„
Ulli 4269 TA	„	Mello 4365 TA	„
Malli 4271 TA	16	Maiu 4367 TA	28
Virja 4273 TA	„	Helsi 4369 TA	„
Mintsi 4275 TA	„	Aara 4371 TA	„
Miki 4277 TA	„	Hili 4373 TA	„
Gitty 4279 TA	17	Lillu 4375 TA	29
Joa 4281 TA	„	Looni 4377 TA	„
Telmi 4283 TA	„	Lemmi 4379 TA	„
Gulla 4285 TA	„	Lehti 4381 TA	30
Paara 4287 TA	18	Miira 4383 TA	„
Tiiru 4289 TA	„	Manna 4385 TA	„
Geili 4291 TA	„	Bille 4387 TA	„
Mimbi 4293 TA	„	Haari 4389 TA	31
Harli 4295 TA	19	Heevi 4391 TA	„
Aiva 4297 TA	„	Miira 4393 TA	„
Loola 4299 TA	„	Hassi 4395 TA	32
Gai 4301 TA	„	Helma 4397 TA	„
Viiri 4303 TA	20	Landa 4399 TA	„
Haida 4305 TA	„	Juuri 4401 TA	„
Hiira 4307 TA	„	Leedi 4403 TA	33
Lehti 4309 TA	„	Paali 4405 TA	„
Talle 4311 TA	21	Hemi 4407 TA	„
Siini 4313 TA	„	Heti 4409 TA	„
Miira 4315 TA	„	Holli 4411 TA	34
Heesi 4317 TA	„	Meeri 4413 TA	„
Anny 4319 TA	22	Valli 4415 TA	„
Miira 4321 TA	„	Daisi 4417 TA	„
Milli 4323 TA	„	Helka 4419 TA	35
Velli 4325 TA	„	Hanne 4421 TA	„

Mära nimi ja tõuraamatu nr.	Teksti lhk.	Mära nimi ja tõuraamatu nr.	Teksti lhk.
Gulla 4425 TA	35	Urve 4535 TA	50
Keiša 4427 TA	36	Hanna 4537 TA	„
Elgi 4429 TA	„	Helta 4539 TA	„
Virve 4431 TA	„	Ulvi 4541 TA	51
Lalli 4433 TA	„	Ulla 4543 TA	„
Lemmi 4435 TA	37	Seldi 4545 TA	„
Helde 4437 TA	„	Silla 4547 TA	„
Tiia 4439 TA	„	Siidi 4549 TA	52
Aida 4441 TA	„	Ulla 4551 TA	„
Aimo 4443 TA	38	Viia 4553 TA	„
Upsi 4445 TA	„	Vilga 4555 TA	53
Marma 4447 TA	„	Vaara 4557 TA	„
Lenna 4449 TA	„	Toora 4559 TA	„
Vilma 4451 TA	39	Ulju 4561 TA	„
Teedi 4453 TA	„	Urve 4563 TA	54
Endla 4455 TA	„	Ulli 4565 TA	„
Totka 4457 TA	„	Uhti 4567 TA	„
Ulli 4459 TA	40	Lea 4569 TA	„
Hallu 4461 TA	„	Urni 4571 TA	55
Larma 4463 TA	„	Uti 4573 TA	„
Musi 4465 TA	„	Looni 4575 TA	„
Talli 4467 TA	41	Urva 4577 TA	„
Henta 4469 TA	„	Gina 4579 TA	56
Looni 4471 TA	„	Viia 4581 TA	„
Aara 4473 TA	42	Haita 4583 TA	„
Ati 4475 TA	„	Valli 4585 TA	57
Uugi 4477 TA	„	Urme 4587 TA	„
Urvi 4479 TA	„	Laia 4589 TA	„
Mata 4481 TA	43	Goora 4591 TA	„
Harpa 4483 TA	„	Peeva 4593 TA	58
Viki 4485 TA	„	Laili 4595 TA	„
Hede 4487 TA	„	Sõidu 4597 TA	„
Uaida 4489 TA	44	Teevi 4599 TA	59
Viira 4491 TA	„	Taiu 4601 TA	„
Vilga 4493 TA	„	Laie 4603 TA	„
Hingi 4495 TA	„	Kiiru 4605 TA	60
Haia 4497 TA	45	Laadi 4607 TA	„
Ulli 4499 TA	„	Hoidi 4609 TA	„
Salli 4501 TA	„	Tulja 4611 TA	„
Hoole 4503 TA	„	Lulli 4613 TA	61
Ulla 4505 TA	46	Laima 4615 TA	„
Urba 4507 TA	„	Miina 4617 TA	„
Uhkla 4509 TA	„	Silla 4619 TA	62
Hedra 4511 TA	„	Helle 4621 TA	„
Uhka 4513 TA	47	Salli 4623 TA	„
Hildi 4515 TA	„	Sirel 4625 TA	63
Hellu 4517 TA	„	Tilli 4627 TA	„
Ulli 4519 TA	48	Lillu 4629 TA	„
Taana 4523 TA	„	Vally 4631 TA	„
Haila 4525 TA	„	Huti 4633 TA	64
Sulla 4527 TA	„	Vaksi 4635 TA	„
Luuna 4529 TA	49	Aida 4637 TA	„
Lota 4531 TA	„	Ulda 4639 TA	65
Sessi 4533 TA	„	Gela 4641 TA	„

Mära nimi ja tõuraamatu nr.	Teksti lhk.	Mära nimi ja tõuraamatu nr.	Teksti lhk.
Ulli 4643 TA	65	Mai 14850 TB	79
Upa 4645 TA	„	Marje 14852 TB	„
Sanne 4647 TA	66	Hirna 14854 TB	„
Ariina 4649 TA	„	Alla 14856 TB	„
Tähi 4651 TA	„	Gira 14858 TB	80
Urmi 4653 TA	„	Geta 14860 TB	„
Hilla 4655 TA	67	Galli 14862 TB	„
Saki 4657 TA	„	Galda 14864 TB	„
Malle 4659 TA	„	Gilli 14866 TB	81
Virka 4661 TA	„	Valli 14868 TB	„
Hervi 4663 TA	68	Hille 14870 TB	„
Uhva 4665 TA	„	Vilmi 14872 TB	„
Urita 4667 TA	„	Maiu 14874 TB	82
Halvi 4669 TA	„	Hoili 14876 TB	„
Ulla 4671 TA	69	Heksi 14878 TB	„
Diivo 4673 TA	„	Hela 14880 TB	„
Lenna 4675 TA	„	Vahmi 14882 TB	83
Uta 4677 TA	„	Haugi 14884 TB	„
Vaida 4679 TA	70	Hildi 14886 TB	„
Hella 4681 TA	„	Miiri 14888 TB	„
Sasta 4683 TA	„	Ainu 14890 TB	84
Helgi 4685 TA	„	Hirmi 14892 TB	„
Sonni 4687 TA	71	Hulla 14894 TB	„
Hiksi 4689 TA	„	Luidu 14896 TB	„
Pupe 4691 TA	„	Taari 14898 TB	85
Saara 4693 TA	„	Lusti 14900 TB	„
Lorma 4695 TA	72	Tiie 14902 TB	„
Usin 4697 TA	„	Harka 14904 TB	„
Hillu 4699 TA	„	Hirma 14906 TB	86
Nelli 4701 TA	„	Haanja 14908 TB	„
Helja 14802 TB	73	Ulli 14910 TB	„
Hinsi 14804 TB	„	Helle 14912 TB	„
Gali 14806 TB	„	Hoola 14914 TB	87
Gerta 14808 TB	„	Kiive 14916 TB	„
Gilli 14810 TB	74	Alli 14918 TB	„
Helle 14812 TB	„	Maara 14920 TB	„
Gale 14814 TB	„	Malli 14922 TB	88
Hiiri 14816 TB	„	Halda 14924 TB	„
Niira 14818 TB	75	Ulla 14926 TB	„
Hulli 14820 TB	„	Uue 14928 TB	„
Goti 14822 TB	„	Uhti 14930 TB	89
Astu 14824 TB	„	Maiu 14932 TB	„
Heili 14826 TB	76	Gada 14934 TB	„
Grunta 14828 TB	„	Uuba 14936 TB	„
Gala 14830 TB	„	Hessi 14938 TB	90
Ninne 14832 TB	„	Lalle 14940 TB	„
Harpa 14834 TB	77	Ugi 14942 TB	„
Ati 14836 TB	„	Ulve 14944 TB	„
Pali 14838 TB	„	Gella 14946 TB	91
Haari 14840 TB	„	Aita 14948 TB	„
Aita 14842 TB	78	Mimmu 14950 TB	„
Halmi 14844 TB	„	Häde 14952 TB	„
Miire 14846 TB	„	Laida 14954 TB	92
Todi 14848 TB	„	Harta 14956 TB	„

Mära nimi ja tõuraamatu nr.	Teksti lhk.	Mära nimi ja tõuraamatu nr.	Teksti lhk.
Ula 14958 TB	92	Hirma 15066 TB	106
Guma 14960 TB	„	Mari 15068 TB	„
Miire 14962 TB	93	Hirma 15070 TB	„
Mutti 14964 TB	„	Milli 15072 TB	„
Unna 14966 TB	„	Haja 15074 TB	107
Gelli 14968 TB	„	Tuta 15076 TB	„
Heevu 14970 TB	94	Miira 15078 TB	„
Tette 14972 TB	„	Lilli 15080 TB	„
Tanni 14974 TB	„	Loona 15082 TB	108
Maara 14976 TB	„	Lemmi 15084 TB	„
Upi 14978 TB	95	Halli 15086 TB	„
Melli 14980 TB	„	Hassa 15088 TB	„
Helka 14982 TB	„	Tenta 15090 TB	109
Mirka 14984 TB	„	Laida 15092 TB	„
Herki 14986 TB	96	Lusti 15094 TB	„
Sotti 14988 TB	„	Leedi 15096 TB	„
Hilka 14990 TB	„	Akse 15098 TB	110
Haidi 14992 TB	„	Agi 15100 TB	„
Halvi 14994 TB	97	Helgi 15102 TB	„
Gaara 14996 TB	„	Gella 15104 TB	„
Heku 14998 TB	„	Allu 15106 TB	111
Halli 15000 TB	„	Arna 15108 TB	„
Grute 15002 TB	98	Herku 15110 TB	„
Gunsi 15004 TB	„	Huimu 15112 TB	„
Gilja 15006 TB	„	Alge 15114 TB	112
Helti 15008 TB	„	Hadi 15116 TB	„
Hiiu 15010 TB	99	Grita 15118 TB	„
Vaali 15012 TB	„	Loona 15120 TB	„
Halli 15014 TB	„	Gellu 15122 TB	113
Salli 15016 TB	„	Siira 15124 TB	„
Sooni 15018 TB	100	Urvi 15126 TB	„
Ulla 15020 TB	„	Malli 15128 TB	„
Hurla 15022 TB	„	Haki 15130 TB	114
Halia 15024 TB	„	Heldi 15132 TB	„
Kulla 15026 TB	101	Miira 15134 TB	„
Upi 15028 TB	„	Geedi 15138 TB	„
Aama 15030 TB	„	Gippa 15140 TB	115
Ganni 15032 TB	„	Hilde 15142 TB	„
Hilla 15034 TB	102	Tiiu 15144 TB	„
Agna 15036 TB	„	Kanni 15146 TB	„
Taari 15038 TB	„	Konna 15148 TB	116
Haika 15040 TB	„	Urmi 15150 TB	„
Alli 15042 TB	103	Mirta 15152 TB	„
Tiiru 15044 TB	„	Kanni 15154 TB	„
Hella 15046 TB	„	Manna 15156 TB	117
Halla 15048 TB	„	Galle 15158 TB	„
Alma 15050 TB	104	Elvo 15160 TB	„
Herka 15052 TB	„	Lemmi 15162 TB	„
Meeri 15054 TB	„	— 15164 TB	118
Aki 15056 TB	„	Kopi 15166 TB	„
Alaska 15058 TB	105	Mella 15168 TB	„
Hellu 15060 TB	„	Liksi 15170 TB	„
Alli 15062 TB	„	Maki 15172 TB	119
Mirta 15064 TB	„	Haidi 15174 TB	„

Mära nimi ja tõuraamatu nr	Teksti lhk.	Mära nimi ja tõuraamatu nr.	Teksti lhk.
Kiti 15176 TB	119	Saima 15284 TB	133
Haari 15178 TB	„	Hella 15286 TB	„
Eti 15180 TB	120	Halla 15288 TB	„
Manna 15182 TB	„	Ratsu 15290 TB	„
Kalle 15184 TB	„	Ruti 15292 TB	134
Herku 15186 TB	„	Hiira 15294 TB	„
Greta 15188 TB	121	Haara 15296 TB	„
Leldi 15190 TB	„	Saida 15298 TB	„
Maki 15192 TB	„	Siira 15300 TB	135
Erda 15194 TB	„	Hulda 15302 TB	„
Loori 15196 TB	122	Tella 15304 TB	„
Eire 15198 TB	„	Halla 15306 TB	„
Herta 15200 TB	„	Halvi 15308 TB	136
Hello 15202 TB	„	Tiksi 15310 TB	„
Käre 15204 TB	123	Senta 15312 TB	„
Eera 15206 TB	„	Virge 15314 TB	„
Miss 15208 TB	„	Melka 15316 TB	137
Hulja 15210 TB	„	Hiki 15318 TB	„
Ellu 15212 TB	124	Hali 15320 TB	„
Gipsi 15214 TB	„	Vivi 15322 TB	„
Erilane 15216 TB	„	Heku 15324 TB	138
Hiira 15218 TB	„	Heha 15326 TB	„
Hella 15220 TB	125	Holli 15328 TB	„
Enda 15222 TB	„	Kelli 15330 TB	139
Edvi 15224 TB	„	Vidi 15332 TB	„
Ulle 15226 TB	„	Halli 15334 TB	„
Halmi 15228 TB	126	Hulja 15336 TB	„
Ulli 15230 TB	„	Säde 15338 TB	140
Herne 15232 TB	„	Hilla 15340 TB	„
Ulli 15234 TB	„	Auli 15342 TB	„
Hilbi 15236 TB	127	Hilla 15344 TB	„
Tiiu 15238 TB	„	Sella 15346 TB	141
Ulla 15240 TB	„	Hella 15348 TB	„
Uki 15242 TB	„	Arma 15350 TB	„
Hirbi 15244 TB	128	Silva 15352 TB	„
Maie 15246 TB	„	Tella 15354 TB	142
Urna 15248 TB	„	Tiiri 15356 TB	„
Hervi 15250 TB	„	Herta 15358 TB	„
Helde 15252 TB	129	Tinna 15360 TB	143
Hiira 15254 TB	„	Lillu 15362 TB	„
Hata 15256 TB	„	Juura 15364 TB	„
Gaja 15258 TB	„	Moina 15366 TB	144
Genni 15260 TB	130	Halle 15368 TB	„
Uino 15262 TB	„	Gita 15370 TB	„
Aara 15264 TB	„	Arlanda 15372 TB	„
Alli 15266 TB	„	Lonni 15374 TB	145
Heera 15268 TB	131	Maara 15376 TB	„
Holla 15270 TB	„	Meeri 15378 TB	„
Ulla 15272 TB	„	Morna 15380 TB	„
Haja 15274 TB	„	Milvi 15382 TB	146
Haida 15276 TB	132	Minni 15384 TB	„
Uba 15278 TB	„	Liini 15386 TB	„
Ulvi 15280 TB	„	Leedi 15388 TB	„
Alli 15282 TB	„	Goora 15390 TB	147

Mära nimi ja tõuraamatu nr.	Teksti lhk.	Mära nimi ja tõuraamatu nr.	Teksti lhk.
Garbo 15392 TB	147	Hirma 15500 TB	160
Lemma 15394 TB	„	Gaidi 15502 TB	161
Gulla 15396 TB	„	Gunda 15504 TB	„
Lonni 15398 TB	148	Helma 15506 TB	„
Garbo 15400 TB	„	Herta 15508 TB	„
Gelju 15402 TB	„	Aili 15510 TB	162
Lonni 15404 TB	„	Gatti 15512 TB	„
Girde 15406 TB	149	Giiva 15514 TB	„
Geevi 15408 TB	„	Hirve 15516 TB	„
Leesi 15410 TB	„	Heili 15518 TB	163
Hassi 15412 TB	„	Hallu 15520 TB	„
Leedi 15414 TB	150	Hulla 15522 TB	„
Lola 15416 TB	„	Upi 15524 TB	„
Milla 15418 TB	„	Holle 15526 TB	164
Hillo 15420 TB	„	Helde 15528 TB	„
Haia 15422 TB	151	Hopla 15530 TB	„
Helli 15424 TB	„	Hella 15532 TB	„
Aini 15426 TB	„	Aare 15534 TB	165
Hanni 15428 TB	„	Astra 15536 TB	„
Aini 15430 TB	152	Halmi 15538 TB	„
Haari 15432 TB	„	Agu 15540 TB	„
Tana 15434 TB	„	Urma 15542 TB	166
Hellu 15436 TB	„	Alli 15544 TB	„
Helmo 15438 TB	153	Haidi 15546 TB	„
Hipa 15440 TB	„	Hanni 15548 TB	„
Lellu 15442 TB	„	Helli 15550 TB	167
Taimu 15444 TB	„	Helgu 15552 TB	„
Hilla 15446 TB	154	Gilla 15554 TB	„
Moola 15448 TB	„	Hiiti 15556 TB	„
Malli 15450 TB	„	Kaada 15558 TB	168
Duti 15452 TB	„	Gaidi 15560 TB	„
Miini 15454 TB	155	Gaidi 15562 TB	„
Ulli 15456 TB	„	Hele 15564 TB	„
Milla 15458 TB	„	Kulla 15566 TB	169
Haidu 15460 TB	„	Halli 15568 TB	„
Gati 15462 TB	156	Holli 15570 TB	„
Donna 15464 TB	„	Helle 15572 TB	„
Melli 15466 TB	„	Heera 15574 TB	170
Tella 15468 TB	„	Hilba 15576 TB	„
Tolli 15470 TB	157	Ulla 15578 TB	„
Viiu 15472 TB	„	Linga 15580 TB	„
Heti 15474 TB	„	Hille 15582 TB	171
Valli 15476 TB	„	Keta 15584 TB	„
Vilma 15478 TB	158	Ulla 15586 TB	„
Gluuni 15480 TB	„	Ulda 15588 TB	„
Alli 15482 TB	„	Aili 15590 TB	172
Hahmal 15484 TB	„	Hope 15592 TB	„
Heli 15486 TB	159	Ami 15594 TB	„
Hiira 15488 TB	„	Assa 15596 TB	„
Teldi 15490 TB	„	Aali 15598 TB	173
Alla 15492 TB	„	Ganda 15600 TB	„
Haili 15494 TB	160	Haara 15602 TB	„
Hella 15496 TB	„	Hiira 15604 TB	„
Henta 15498 TB	„	Alme 15606 TB	174

Mära nimi ja tõuraamatu nr.	Teksti lhk.	Mära nimi ja tõuraamatu nr.	Teksti lhk.
Ulda 15608 TB	174	Mella 15716 TB	188
Aire 15610 TB	„	Milla 15718 TB	„
Hobi 15612 TB	„	Hermi 15720 TB	189
Ulla 15614 TB	175	Haadi 15722 TB	„
Aime 15616 TB	„	Laara 15724 TB	„
Himera 15618 TB	„	Astra 15726 TB	„
Liivi 15620 TB	„	Lella 15728 TB	190
Helki 15622 TB	176	Hulli 15730 TB	„
Ursu 15624 TB	„	Uulu 15732 TB	„
Ade 15626 TB	„	Lita 15734 TB	„
Luuna 15628 TB	„	Gene 15736 TB	191
Ulka 15630 TB	177	Uula 15738 TB	„
Astritsa 15632 TB	„	Maari 15740 TB	„
Lonni 15634 TB	„	Katsi 15742 TB	„
Lalli 15636 TB	178	Uula 15744 TB	192
Hilp 15638 TB	„	Mildi 15746 TB	„
Haidi 15640 TB	„	Ulda 15748 TB	„
Telli 15642 TB	„	Hanni 15750 TB	„
Tähvi 15644 TB	179	Sella 15752 TB	193
Virve 15646 TB	„	Gaida 15754 TB	„
Aski 15648 TB	„	Voore 15756 TB	„
Halli 15650 TB	180	Viira 15758 TB	„
Apa 15652 TB	„	Aida 15760 TB	194
Hella 15654 TB	„	Uldi 15762 TB	„
Heki 15656 TB	„	Mika 15764 TB	„
Alli 15658 TB	181	Tella 15766 TB	„
Hulla 15660 TB	„	Tiia 15768 TB	195
Viida 15662 TB	„	Toora 15770 TB	„
Elma 15664 TB	182	Maie 15772 TB	„
Ulla 15666 TB	„	Giti 15774 TB	„
Viki 15668 TB	„	Gloidi 15776 TB	196
Hirnu 15670 TB	„	Udi 15778 TB	„
Ulla 15672 TB	183	Ada 15780 TB	„
Massi 15674 TB	„	Miira 15782 TB	„
Miiri 15676 TB	„	Hilla 15786 TB	197
Eera 15678 TB	„	Tari 15788 TB	„
Astra 15680 TB	184	Hiira 15790 TB	„
Elsi 15682 TB	„	Gelmi 15792 TB	„
Ella 15684 TB	„	Kali 15794 TB	198
Viia 15686 TB	„	Virma 15798 TB	„
Arma 15688 TB	185	Helda 15800 TB	„
Gute 15690 TB	„	Hermi 15802 TB	199
Massa 15692 TB	„	Haldi 15804 TB	„
Milda 15694 TB	„	Halvi 15806 TB	„
Erta 15696 TB	186	Harda 15808 TB	„
Herma 15698 TB	„	Halla 15810 TB	200
Veera 15700 TB	„	Hagle 15812 TB	„
Meeri 15702 TB	„	Hedve 15814 TB	„
Maasi 15704 TB	187	Salmi 15816 TB	„
Velu 15706 TB	188	Guku 15818 TB	201
Asma 15708 TB	„	Liia 15820 TB	„
Heera 15710 TB	„	Keera 15822 TB	„
Lemmi 15712 TB	„	Miita 15824 TB	„
Vella 15714 TB	„	Hedi 15826 TB	202

Mära nimi ja tõuraamatu nr.	Teksti lhk.	Mära nimi ja tõuraamatu nr.	Teksti lhk.
Suta 15828 TB	202	Alli 15936 TB	216
Hiiu 15830 TB	„	Selli 15938 TB	217
Tella 15832 TB	„	Haldi 15940 TB	„
Ulli 15834 TB	203	— 15942 TB	„
Horvi 15836 TB	„	Urva 15944 TB	„
Toora 15838 TB	„	Hiiu 15946 TB	218
Ulla 15840 TB	„	Viia 15948 TB	„
Glauri 15842 TB	204	Gisella 15950 TB	„
Vanni 15844 TB	„	Velda 15952 TB	„
Hriimu 15846 TB	„	Galmu 15954 TB	219
Halja 15848 TB	„	Valli 15956 TB	„
Alli 15850 TB	205	Hirti 15958 TB	„
Sella 15852 TB	„	Giti 15960 TB	„
Make 15854 TB	„	Gerta 15962 TB	220
Ulla 15856 TB	„	Haia 15964 TB	„
Miki 15858 TB	206	Velli 15966 TB	„
Heldi 15860 TB	„	Hiida 15968 TB	„
Eeva 15862 TB	„	Gilvi 15970 TB	221
Maina 15864 TB	„	Hirvi 15972 TB	„
Ganni 15866 TB	207	Hirmu 15974 TB	„
Hilli 15868 TB	„	Gaida 15976 TB	„
Kauri 15870 TB	„	Hetka 15978 TB	222
Miiri 15872 TB	„	Laana 15980 TB	„
Heidi 15874 TB	208	Hirmi 15982 TB	„
Erve 15876 TB	„	Urve 15984 TB	„
Ulli 15878 TB	„	Halli 15986 TB	223
Telge 15880 TB	„	Halli 15988 TB	„
Herta 15882 TB	209	Helli 15990 TB	„
Leedi 15884 TB	„	Tella 15992 TB	„
Mai 15886 TB	„	Hasti 15994 TB	224
Modi 15888 TB	„	Taali 15996 TB	„
Gita 15890 TB	210	Halvi 15998 TB	„
Tiksi 15892 TB	„	Gaidi 16000 TB	„
Aste 15894 TB	„	Titi 16002 TB	225
Taini 15896 TB	„	Helve 16004 TB	„
Hiira 15898 TB	211	Madi 16006 TB	„
Hitu 15900 TB	„	Leisi 16008 TB	„
Tella 15902 TB	„	Hemmu 16010 TB	226
Tiki 15904 TB	„	Hulda 16012 TB	„
Vali 15906 TB	212	Hulla 16014 TB	„
Kanni 15908 TB	„	Haldi 16016 TB	„
Taimi 15910 TB	„	Ulja 16018 TB	227
Loode 15912 TB	„	Vilka 16020 TB	„
Tanna 15914 TB	213	Aari 16022 TB	„
Pilvi 15916 TB	„	Hulju 16024 TB	„
Heiti 15918 TB	„	Vella 16026 TB	228
Teila 15920 TB	214	Vilvi 16028 TB	„
Hassa 15922 TB	„	Hiira 16030 TB	„
Urke 15924 TB	„	Geti 16032 TB	„
Hilgi 15926 TB	215	Aste 16034 TB	229
Tamma 15928 TB	„	Aare 16036 TB	„
Holla 15930 TB	„	Unni 16038 TB	„
Tõlu 15934 TB	216	Hilla 16040 TB	„
Halla 15932 TB	„	Kaadi 16042 TB	230

Määra nimi ja tõuraamatu nr.	Teksti lhk.	Määra nimi ja tõuraamatu nr.	Teksti lhk.
Hailu 16044 TB	230	Haimi 16152 TB	244
Helbe 16046 TB	„	Helja 16154 TB	„
Melli 16048 TB	„	Hinge 16156 TB	„
Haali 16050 TB	231	Uura 16158 TB	„
Gerda 16052 TB	„	Hiida 16160 TB	245
Girmi 16054 TB	„	Huti 16162 TB	„
Miiri 16056 TB	„	Hulda 16164 TB	„
Helle 16058 TB	232	Pati 16166 TB	„
Hirma 16060 TB	„	Ullu 16168 TB	246
Sirka 16062 TB	„	Maasi 16170 TB	„
Uldi 16064 TB	233	Hirmi 16172 TB	„
Ain 16066 TB	„	Urve 16174 TB	„
Toidi 16068 TB	„	Uula 16176 TB	247
Muri 16070 TB	„	Viigu 16178 TB	„
Milla 16072 TB	234	Harli 16180 TB	„
Uula 16074 TB	„	Ahta 16182 TB	„
Urma 16076 TB	„	Hopa 16184 TB	248
Gaisa 16078 TB	„	— 16186 TB	„
Guti 16080 TB	235	Unnu 16188 TB	„
Aara 16082 TB	„	Saima 16190 TB	„
Ville 16084 TB	„	Hita 16192 TB	249
Mella 16086 TB	„	Hepu 16194 TB	„
Valve 16088 TB	236	Heldi 16196 TB	„
Hulda 16090 TB	„	Hirmi 16198 TB	„
Toora 16092 TB	„	Hulla 16200 TB	250
Golde 16094 TB	„	Hillu 16202 TB	„
Tulja 16096 TB	237	Signe 16204 TB	„
Tella 16098 TB	„	Kaavi 16206 TB	„
Pollu 16100 TB	„	Gaida 16208 TB	251
Maara 16102 TB	„	Utta 16210 TB	„
Viie 16104 TB	238	Albi 16212 TB	„
Tella 16106 TB	„	Tooli 16214 TB	„
Asti 16108 TB	„	Haasa 16216 TB	252
Haie 16110 TB	„	Tiie 16218 TB	„
Vesta 16112 TB	239	Viivi 16220 TB	„
Halle 16114 TB	„	Tilli 16222 TB	„
Malle 16116 TB	„	Kulla 16224 TB	253
Gilgi 16118 TB	„	Haida 16226 TB	„
Gloo 16120 TB	240	Ata 16228 TB	„
Sitsi 16122 TB	„	Tella 16230 TB	„
Glaudi 16124 TB	„	Helju 16232 TB	254
Saale 16126 TB	„	Saida 16234 TB	„
Ganni 16128 TB	241	Halve 16236 TB	„
Girl 16130 TB	„	Hiine 16238 TB	„
Saima 16132 TB	„	Ussa 16240 TB	255
Helli 16134 TB	„	Hilla 16242 TB	„
Helgi 16136 TB	242	Uhti 16244 TB	„
Katu 16138 TB	„	Hara 16246 TB	256
Ermi 16140 TB	„	Uti 16248 TB	„
Hipo 16142 TB	„	Senta 16250 TB	„
Unna 16144 TB	243	Urvi 16252 TB	„
Heidi 16146 TB	„	Unda 16254 TB	257
Trulla 16148 TB	„	Urve 16256 TB	„
Toti 16150 TB	„	Urva 16258 TB	„

Mära nimi ja tõuraamatu nr.	Teksti lhk.	Mära nimi ja tõuraamatu nr.	Teksti lhk.
Veere 16260 TB	258	Gerda 16368 TB	272
Herna 16262 TB	„	Laida 16370 TB	„
Viira 16264 TB	„	Maura 16372 TB	„
Haira 16266 TB	„	Male 16374 TB	„
Maki 16268 TB	259	Leki 16376 TB	273
Miki 16270 TB	„	Ulva 16378 TB	„
Tiksi 16272 TB	„	Ulni 16380 TB	„
Riinu 16274 TB	„	Ulme 16384 TB	„
Helle 16276 TB	260	Ullu 16386 TB	274
Unga 16278 TB	„	Ulla 16388 TB	„
Hulgi 16280 TB	„	Ulvi 16390 TB	„
Ladi 16282 TB	„	Urve 16392 TB	„
Alli 16284 TB	261	Kulta 16394 TB	275
Milla 16286 TB	„	Salli 16396 TB	„
Hella 16288 TB	„	Krööt 16398 TB	„
Helme 16290 TB	„	Seti 16400 TB	„
Halle 16292 TB	262	Selmi 16402 TB	276
Hiti 16294 TB	„	Mai 16404 TB	„
Hallu 16296 TB	„	Mann 16406 TB	„
Tella 16298 TB	„	Hämar 16408 TB	„
Heli 16300 TB	263	Maisi 16410 TB	277
Lilli 16302 TB	„	Hiiru 16412 TB	„
Meedi 16304 TB	„	Totti 16414 TB	„
Mantsu 16306 TB	264	Ulli 16416 TB	278
Viira 16308 TB	„	Haima 16418 TB	„
Miiri 16310 TB	„	Hanni 16420 TB	„
Helli 16312 TB	265	Silvi 16422 TB	279
Teesi 16314 TB	„	Tella 16424 TB	„
Hannu 16316 TB	„	Heva 16426 TB	280
Alla 16318 TB	„	Halli 16428 TB	„
Tiira 16320 TB	266	Heidu 16430 TB	„
Airi 16322 TB	„	Toti 16438 TB	281
Tuti 16324 TB	„	Lillu 16440 TB	„
Hadi 16326 TB	„	Tella 16442 TB	„
Ulli 16328 TB	267	Manne 16444 TB	„
Viina 16330 TB	„	Koovi 16446 TB	282
Veti 16332 TB	„	Hervi 16448 TB	„
Letti 16334 TB	„	Lendi 16450 TB	„
Godi 16336 TB	268	Varma 16452 TB	„
Maju 16338 TB	„	Hele 16454 TB	283
Siki 16340 TB	„	Gita 16456 TB	„
Halli 16342 TB	„	Tusja 16458 TB	„
Uki 16344 TB	269	Hurla 16460 TB	„
Malli 16346 TB	„	Hali 16462 TB	284
Vadi 16348 TB	„	Vanni 16464 TB	„
Velle 16350 TB	„	Ulja 16466 TB	„
Urma 16352 TB	270	Kata 16468 TB	„
Hurba 16354 TB	„	Vella 16470 TB	285
Haita 16356 TB	„	Toki 16472 TB	„
Umba 16358 TB	„	Seera 16474 TB	„
Urma 16360 TB	271	Ulla 16476 TB	„
Maidu 16362 TB	„	Tiia 16478 TB	286
Hissi 16364 TB	„	Tella 16480 TB	„
Pai 16366 TB	„	Gerti 16482 TB	„

Määra nimi ja tõuraamatu nr.	Teksti lhk.	Määra nimi ja tõuraamatu nr.	Teksti lhk.
Ulli 16484 TB	286	Tiira 16592 TB	302
Kilbi 16486 TB	287	Huvi 16594 TB	„
Maie 16488 TB	„	Ulla 16596 TB	303
Kaisa 16490 TB	„	Kiire 16598 TB	„
Upi 16492 TB	„	Suksi 16600 TB	„
Ulli 16494 TB	288	Heera 16602 TB	„
Hirve 16496 TB	„	Umba 16604 TB	304
Uura 16498 TB	„	Hedi 16606 TB	„
Hellik 16500 TB	„	Mai 16608 TB	„
Hepu 16502 TB	289	Vedvi 16610 TB	„
Ulla 16504 TB	„	Gipsi 16612 TB	305
Urme 16506 TB	„	Mansu 16614 TB	„
Tolli 16508 TB	290	Tiiu 16616 TB	„
Ulla 16510 TB	„	Loore 16618 TB	„
Ulli 16512 TB	„	Gulba 16620 TB	306
Veeri 16514 TB	291	Miira 16622 TB	„
Siira 16516 TB	„	Gaari 16624 TB	„
Sulli 16518 TB	„	Vahti 16626 TB	„
Saima 16520 TB	292	Heldi 16628 TB	307
Miire 16522 TB	„	Kena 16630 TB	„
Maara 16524 TB	„	Tella 16632 TB	„
Sente 16526 TB	293	Mints 16634 TB	„
Kulla 16528 TB	„	Umba 16636 TB	308
Ulla 16530 TB	„	Ami 16638 TB	„
Huule 16532 TB	294	Haali 16640 TB	„
Tiksa 16534 TB	„	Miira 16642 TB	„
Heldi 16536 TB	„	Halla 16644 TB	309
Valle 16538 TB	295	Maara 16646 TB	„
Hille 16540 TB	„	Lotta 16648 TB	„
Moini 16542 TB	„	Aste 16650 TB	„
Heta 16544 TB	„	Manni 16652 TB	310
Tuti 16546 TB	296	Mintsi 16654 TB	„
Loora 16548 TB	„	Heli 16656 TB	„
Gaida 16550 TB	„	Noori 16658 TB	„
Halli 16552 TB	„	Neki 16660 TB	311
Hati 16554 TB	297	Gaara 16662 TB	„
Hosta 16556 TB	„	Anu 16664 TB	„
Ulbi 16558 TB	„	Lonni 16666 TB	„
Riine 16560 TB	„	Geski 16668 TB	312
Selme 16562 TB	298	Hilts 16670 TB	„
Hiiu 16564 TB	„	Mai 16672 TB	„
Aila 16566 TB	„	Halle 16674 TB	„
Halli 16568 TB	„	Mare 16676 TB	313
Hilvi 16570 TB	299	Hilla 16678 TB	„
Heska 16572 TB	„	Kulla 16680 TB	„
Hirka 16574 TB	„	Miia 16682 TB	„
Hinka 16576 TB	300	Huula 16684 TB	314
Umba 16578 TB	„	Hiira 16686 TB	„
Telma 16580 TB	„	Martu 16688 TB	„
Tiidu 16582 TB	301	Haale 16690 TB	„
Havanna 16584 TB	„	Aara 16692 TB	315
Hassa 16586 TB	„	Manni 16694 TB	„
Toki 16588 TB	302	Maara 16696 TB	„
Tinni 16590 TB	„	Missi 16698 TB	„

Mära nimi ja tõuraamatu nr.	Teksti lhk.	Mära nimi ja tõuraamatu nr.	Teksti lhk.
Horli 16700 TB	316	Ulli 16808 TB	330
Miira 16702 TB	„	Tiivi 16810 TB	329
Hirle 16704 TB	„	Lati 16812 TB	„
Arva 16706 TB	„	Gati 16814 TB	„
Voora 16708 TB	317	Hiti 16816 TB	„
Loodi 16710 TB	„	Eda 16818 TB	331
Aara 16712 TB	„	Lauki 16820 TB	„
Aili 16714 TB	„	Hemmi 16822 TB	„
Kalle 16716 TB	318	Lehi 16824 TB	„
Arma 16718 TB	„	Guuna 16826 TB	332
Ulbe 16720 TB	„	Kalli 16828 TB	„
Ulve 16722 TB	„	Maara 16830 TB	„
Lonni 16724 TB	319	Hassa 16832 TB	333
Loora 16726 TB	„	Manna 16834 TB	„
Väiki 16728 TB	„	Mall 16836 TB	„
Viiu 16730 TB	„	Giia 16838 TB	334
Ulla 16732 TB	320	Saimi 16840 TB	„
Milla 16734 TB	„	Aja 16842 TB	„
Heili 16736 TB	„	Ulda 16844 TB	„
Tiiu 16738 TB	„	Virgo 16846 TB	335
Hille 16740 TB	321	Hele 16848 TB	„
Ulma 16742 TB	„	Kergu 16850 TB	„
Ulda 16744 TB	„	Hiksi 16852 TB	„
Ulla 16746 TB	„	Hilli 16854 TB	336
Ulla 16748 TB	322	Sonni 16856 TB	„
Helme 16750 TB	„	Urmi 16858 TB	„
Viie 16752 TB	„	Urmi 16860 TB	„
Ulli 16754 TB	„	Hallu 16862 TB	337
Uula 16756 TB	323	Taimi 16864 TB	„
Salli 16758 TB	„	Tonni 16866 TB	„
Ulda 16760 TB	„	Haali 16868 TB	338
Upa 16762 TB	„	Tinna 16870 TB	„
Haie 16764 TB	324	Hanna 16872 TB	„
Urva 16766 TB	„	Kata 16874 TB	339
Gaara 16768 TB	„	Malla 16876 TB	„
Ulla 16770 TB	„	Uuni 16878 TB	„
Hiiu 16772 TB	325	Helme 16880 TB	340
Ulli 16774 TB	„	Haise 16882 TB	„
Helde 16776 TB	„	Truuta 16884 TB	„
Ulmi 16778 TB	326	Teesi 16886 TB	„
Viivi 16780 TB	„	Saima 16888 TB	341
Hirma 16782 TB	„	Tauli 16890 TB	„
Valli 16784 TB	„	Liira 16892 TB	„
Uta 16786 TB	327	Loora 16894 TB	„
Upa 16788 TB	„	Julli 16896 TB	342
Urve 16790 TB	„	Lade 16898 TB	„
Urme 16792 TB	„	Jelli 16900 TB	„
Urme 16794 TB	328	Uki 16902 TB	„
Virva 16796 TB	„	Jaki 16904 TB	343
Tuti 16798 TB	„	Luti 16906 TB	„
Virve 16800 TB	„	Laie 16908 TB	„
Ulta 16802 TB	329	Lepu 16910 TB	„
Urma 16804 TB	„	Aie 16912 TB	344
Ulli 16806 TB	„	Trutti 16914 TB	„

Mära nimi ja tõuraamatu nr.	Teksti lhk.	Mära nimi ja tõuraamatu nr.	Teksti lhk.
Lillu 16916 TB	344	Leedi 17024 TB	358
Heta 16918 TB	„	Gaida 17026 TB	359
Vali 16920 TB	345	Ganta 17028 TB	„
Harta 16922 TB	„	Uti 17030 TB	„
Velli 16924 TB	„	Milla 17032 TB	360
Taali 16926 TB	„	Ganni 17034 TB	„
Taana 16928 TB	346	Alli 17036 TB	„
Hita 16930 TB	„	Upsa 17038 TB	„
Viira 16932 TB	„	Milla 17040 TB	361
Halli 16934 TB	„	Hiivi 17042 TB	„
Hopsa 16936 TB	347	Luude 17044 TB	„
Hiiu 16938 TB	„	Ursula 17046 TB	362
Ulla 16940 TB	„	Hassu 17048 TB	„
Urmi 16942 TB	„	Ulli 17050 TB	„
Haali 16944 TB	348	Arma 17052 TB	363
Jella 16946 TB	„	Harta 17054 TB	„
Aura 16948 TB	„	Säike 17056 TB	„
Heli 16950 TB	„	Heedi 17058 TB	364
Galli 16952 TB	349	Liiu 17060 TB	„
Kai 16954 TB	„	Urve 17062 TB	„
Kiiri 16956 TB	„	Kaadi 17064 TB	365
Kadi 16958 TB	„	Laiu 17066 TB	„
Gaara 16960 TB	350	Sai 17068 TB	„
— 16962 TB	„	Maina 17070 TB	„
Hali 16964 TB	„	Viva 17072 TB	366
Ulla 16966 TB	„	Soki 17074 TB	„
Kadi 16968 TB	351	Miie 17076 TB	„
Holli 16970 TB	„	Peika 17078 TB	„
Ata 16972 TB	„	Lemmi 17080 TB	367
Hipu 16974 TB	„	Kaja 17082 TB	„
Keti 16976 TB	352	Pella 17084 TB	„
Tiia 16978 TB	„	Maie 17086 TB	„
Hope 16980 TB	„	Teesi 17088 TB	368
Kahi 16982 TB	„	Hilla 17090 TB	„
Kai 16984 TB	353	— 17092 TB	„
Kaili 16986 TB	„	Urve 17094 TB	„
Kaasi 16988 TB	„	Kaara 17096 TB	369
Hellu 16990 TB	„	Uidi 17098 TB	„
Gilla 16992 TB	354	Aino 17100 TB	„
Hiiri 16994 TB	„	Maare 17102 TB	„
Ulli 16996 TB	„	Hipi 17104 TB	370
Vidi 16998 TB	„	Loore 17106 TB	„
Viire 17000 TB	355	Hare 17108 TB	„
Hubi 17002 TB	„	Viira 17110 TB	„
Heva 17004 TB	„	Urma 17112 TB	371
Uhkleidi 17006 TB	356	Uube 17114 TB	„
Heesi 17008 TB	„	Valmi 17116 TB	„
Hiiu 17010 TB	„	Gipa 17118 TB	372
Herta 17012 TB	357	Liivi 17120 TB	„
Looni 17014 TB	„	Haivi 17122 TB	„
Ada 17016 TB	„	Mallu 17124 TB	„
Aara 17018 TB	„	Lahvatar 17126 TB	373
Urve 17020 TB	358	Hinga 17128 TB	„
Huti 17022 TB	„	Asta 17130 TB	„

Määra nimi ja tõuraamatu nr.	Teksti lhk.	Määra nimi ja tõuraamatu nr.	Teksti lhk.
Lea 17132 TB	373	Miida 17242 TB	387
Hepo 17134 TB	374	Valli 17244 TB	„
Ulvi 17136 TB	„	Hulda 17246 TB	„
Urvo 17138 TB	„	Handa 17248 TB	388
Holli 17140 TB	„	Lii 17250 TB	„
Manna 17142 TB	375	Leili 17252 TB	„
Lilla 17144 TB	„	Hinga 17254 TB	„
Viiu 17146 TB	„	Vanni 17256 TB	389
Miida 17148 TB	„	Saara 17258 TB	„
Ulla 17150 TB	376	Mare 17260 TB	„
Halli 17152 TB	„	Haasa 17262 TB	„
Hella 17154 TB	„	Totti 17264 TB	390
Mari 17156 TB	„	Uhti 17266 TB	„
Heti 17158 TB	377	Tiiu 17268 TB	„
Herti 17160 TB	„	Hanna 17270 TB	„
Harta 17162 TB	„	Adi 17272 TB	391
Meedi 17164 TB	„	Valli 17274 TB	„
Hildi 17166 TB	378	Heho 17276 TB	„
Halla 17168 TB	„	Senta 17278 TB	„
Mausi 17170 TB	„	Siira 17280 TB	392
Vanda 17172 TB	„	Saima 17282 TB	„
Väle 17174 TB	379	Virma 17284 TB	„
Uha 17176 TB	„	Mia 17286 TB	„
Urve 17178 TB	„	Milla 17288 TB	393
Loora 17180 TB	„	Holla 17290 TB	„
Milvi 17182 TB	380	Lulla 17292 TB	„
Liira 17186 TB	„	Ulla 17294 TB	„
Harmo 17188 TB	„	Grada 17296 TB	394
Leedi 17190 TB	„	Aali 17298 TB	„
Pello 17192 TB	381	Arta 17300 TB	„
Meri 17194 TB	„	Aksi 17302 TB	„
Ulle 17196 TB	„	Aariki 17304 TB	395
Ulsi 17198 TB	„	Aura 17306 TB	„
Ulli 17200 TB	382	Urme 17308 TB	„
Loore 17202 TB	„	Agle 17310 TB	„
Gilla 17204 TB	„	Gulla 17312 TB	396
Ulda 17206 TB	„	Ulmi 17314 TB	„
Urmi 17208 TB	383	Juta 17316 TB	„
Uuda 17210 TB	„	Gilli 17318 TB	„
Ulli 17212 TB	„	Teili 17322 TB	397
Uki 17214 TB	„	Ulla 17324 TB	„
Maie 17216 TB	384	Ulla 17326 TB	„
Hiiu 17218 TB	„	Alme 17328 TB	„
Hello 17220 TB	„	Huuna 17330 TB	398
Maiga 17222 TB	„	Urve 17332 TB	„
Hilla 17224 TB	385	Hiis 17334 TB	„
Helki 17226 TB	„	Anni 17336 TB	„
Malla 17228 TB	„	Kulle 17338 TB	399
Heldi 17230 TB	„	Herta 17340 TB	„
Veera 17232 TB	386	Kati 17340 TB	„
Hermi 17234 TB	„	Agnes 17342 TB	„
Ulla 17236 TB	„	Ulla 17344 TB	400
Hinge 17238 TB	„	Tiia 17346 TB	„
Hirma 17240 TB	387	Miira 17348 TB	„

Mära nimi ja tõuraamatu nr.	Teksti lhk.	Mära nimi ja tõuraamatu nr.	Teksti lhk.
Lonny 17350 TB	401	Haili 17460 TB	417
Palli 17352 TB	„	Viira 17462 TB	„
Ulla 17354 TB	„	Hirma 17464 TB	„
Ulja 17356 TB	„	Hinna 17466 TB	418
Viiga 17358 TB	402	Hõrvi 17468 TB	„
Hagar 17360 TB	„	Heksa 17470 TB	„
Halli 17362 TB	„	Hulda 17472 TB	„
Haide 17364 TB	403	Hilla 17474 TB	419
Aita 17366 TB	„	Hoja 17476 TB	„
Auli 17368 TB	„	Hirma 17478 TB	„
Alle 17370 TB	404	Herka 17480 TB	„
Harmu 17372 TB	„	Halju 17482 TB	420
Sorma 17374 TB	„	Tennu 17484 TB	„
Milla 17376 TB	405	Tannu 17486 TB	„
Ulla 17378 TB	„	Talla 17488 TB	„
Milla 17380 TB	„	Taimi 17490 TB	421
Asta 17382 TB	406	Tipa 17492 TB	„
Noora 17384 TB	„	Tella 17494 TB	„
Aela 17386 TB	„	Hope 17496 TB	422
Helga 17388 TB	„	Turma 17498 TB	„
Hetti 17390 TB	407	Taimi 17500 TB	„
Luule 17392 TB	„	Tilla 17502 TB	„
Leiti 17394 TB	„	Villa 17504 TB	423
Leimo 17396 TB	„	Reesi 17506 TB	„
Viire 17398 TB	408	Telli 17508 TB	„
Mehta 17400 TB	„	Tutta 17510 TB	„
Ati 17402 TB	„	Meera 17512 TB	424
Miira 17404 TB	„	Marsu 17514 TB	„
Huti 17406 TB	409	Mirka 17516 TB	„
Unna 17408 TB	„	Ulsi 17518 TB	„
Uhra 17410 TB	„	Ulju 17520 TB	425
Uhi 17412 TB	410	Urma 17522 TB	„
Uhta 17414 TB	„	Maiga 17524 TB	„
Taki 17416 TB	„	Vilma 17526 TB	„
Malta 17418 TB	411	Laka 17528 TB	426
Melli 17420 TB	„	Lilli 17530 TB	„
Temmi 17422 TB	„	Loone 17532 TB	„
Taali 17424 TB	412	Lotte 17534 TB	„
Tiia 17426 TB	„	Leedi 17536 TB	427
Totti 17428 TB	„	Gaida 17538 TB	„
Malle 17430 TB	413	Urve 17540 TB	„
Leili 17432 TB	„	Malle 17542 TB	„
Vaiki 17434 TB	„	Haida 17544 TB	428
Meida 17436 TB	414	Helve 17546 TB	„
Velku 17438 TB	„	Irma 17548 TB	„
Viira 17440 TB	„	Vilna 17550 TB	„
Heti 17442 TB	415	Vella 17552 TB	429
Tulp 17444 TB	„	Uti 17554 TB	„
Mooni 17446 TB	„	Ubi 17556 TB	„
Tipa 17450 TB	„	Uibo 17558 TB	430
Malli 17452 TB	416	Ulla 17560 TB	„
Senta 17454 TB	„	Loori 17562 TB	„
Urni 17456 TB	„	Ainda 17564 TB	„
Aula 17458 TB	417	Aara 17566 TB	431

Määra nimi ja tõuraamatu nr.	Teksti lhk.	Määra nimi ja tõuraamatu nr.	Teksti lhk.
Hilma 17568 TB	431	Lipsi 17680 TB	446
Saara 17570 TB	„	Helden 17682 TB	447
Hüllas 17572 TB	„	Ladna 17684 TB	„
Maie 17574 TB	432	Leeda 17686 TB	„
Urma 17576 TB	„	Leebi 17688 TB	„
Aada 17578 TB	„	Laisi 17690 TB	448
Sunta 17580 TB	433	Lasta 17692 TB	„
Hilma 17582 TB	„	Halli 17694 TB	„
Miira 17584 TB	„	Valli 17696 TB	„
Uuli 17586 TB	434	Esta 17698 TB	449
Guku 17588 TB	„	Geiša 17700 TB	„
Ardi 17590 TB	„	Liisa 17706 TB	„
Gerta 17592 TB	435	Huma 17708 TB	„
Maie 17594 TB	„	Ursula 17710 TB	450
Saku 17596 TB	„	Arta 17712 TB	„
Miira 17598 TB	„	Hirve 17714 TB	„
Urma 17600 TB	436	Hella 17716 TB	„
Urve 17602 TB	„	Ulla 17718 TB	451
Urmi 17604 TB	„	Urma 17720 TB	„
Haara 17606 TB	437	Uksi 17722 TB	„
Upa 17610 TB	„	Uba 17724 TB	„
Mare 17612 TB	„	Urma 17726 TB	452
Gaidi 17614 TB	438	Ulta 17728 TB	„
Noora 17616 TB	„	Hiira 17730 TB	„
Gati 17618 TB	„	Helta 17732 TB	„
Milla 17620 TB	„	Giide 17734 TB	453
Horma 17622 TB	439	Abi 17736 TB	„
Anu 17626 TB	„	Gadi 17738 TB	„
Ulli 17628 TB	„	Halmi 17740 TB	„
Vali 17630 TB	„	Lulli 17742 TB	454
Mall 17632 TB	440	Laika 17744 TB	„
Viira 17634 TB	„	Laili 17746 TB	„
Unda 17636 TB	„	Galfi 17748 TB	„
Meesi 17638 TB	441	Helde 17750 TB	455
Ulli 17640 TB	„	Asta 17752 TB	„
Aula 17642 TB	„	Lonna 17754 TB	„
Valla 17644 TB	„	Ulli 17756 TB	„
Uule 17646 TB	442	Hulda 17758 TB	456
Hittu 17648 TB	„	Heldi 17760 TB	„
Taimi 17650 TB	„	Hinni 17762 TB	„
Hille 17652 TB	443	Lilla 17764 TB	457
Hulda 17654 TB	„	Loona 17766 TB	„
Helder 17656 TB	„	Lotta 17768 TB	„
Lilla 17658 TB	„	Leidi 17770 TB	„
Hilka 17660 TB	444	Valmi 17772 TB	458
Lonny 17662 TB	„	Vuti 17774 TB	„
Haiti 17664 TB	„	Tuula 17776 TB	„
Viira 17666 TB	„	Haldi 17778 TB	459
Ulla 17668 TB	445	Ulvi 17780 TB	„
Aara 17670 TB	„	Galle 17782 TB	„
Melga 17672 TB	„	Helsa 17784 TB	„
Laldi 17674 TB	„	Hesta 17786 TB	460
Hunni 17676 TB	446	Halla 17788 TB	„
Hairi 17678 TB	„	Uusi 17790 TB	„

Mära nimi ja tõuraamatu nr.	Teksti lhk.	Mära nimi ja tõuraamatu nr.	Teksti lhk.
Viire 17792 TB	460	Milla 17902 TB	478
Naida 17794 TB	461	Ulli 17904 TB	,,
Aino 17796 TB	,,	Hilla 17906 TB	,,
Haili 17798 TB	,,	Tiksa 17908 TB	479
Ulla 17800 TB	462	Tiksi 17910 TB	,,
Uvi 17802 TB	,,	Viiu 17912 TB	,,
Vemmi 17804 TB	,,	Saara 17914 TB	480
Vesti 17806 TB	463	Siira 17916 TB	,,
Vesta 17808 TB	,,	Holli 17918 TB	,,
Udras 17810 TB	,,	Linno 17920 TB	481
Ulle 17812 TB	464	Usta 17922 TB	,,
Lonni 17814 TB	,,	Selta 17924 TB	,,
Miia 17816 TB	,,	Totti 17926 TB	482
Salma 17818 TB	465	Tiira 17928 TB	,,
Haara 17820 TB	,,	Tella 17930 TB	,,
Uhli 17822 TB	,,	Huti 17932 TB	,,
Aste 17824 TB	,,	Lonni 17934 TB	483
Gilli 17826 TB	466	Leili 17936 TB	,,
Hila 17828 TB	,,	Todi 17938 TB	,,
Hadra 17830 TB	,,	Hoppi 17940 TB	484
Ulma 17832 TB	467	Lipsi 17942 TB	,,
Haara 17834 TB	,,	Taimi 17944 TB	,,
Tolla 17836 TB	,,	Laili 17946 TB	485
Ulla 17838 TB	468	Valli 17948 TB	,,
Sanna 17840 TB	,,	Lonni 17950 TB	,,
Geta 17842 TB	,,	Lilli 17952 TB	,,
Maara 17844 TB	469	Halda 17954 TB	486
Talla 17846 TB	,,	Hilka 17956 TB	,,
Vine 17848 TB	,,	Tassa 17958 TB	,,
Tutt 17850 TB	470	Taimi 17960 TB	,,
Tulla 17852 TB	,,	Tanni 17962 TB	487
Haida 17854 TB	,,	Saida 17964 TB	,,
Haara 17856 TB	471	Melli 17966 TB	,,
Upa 17858 TB	,,	Miska 17968 TB	488
Gelli 17860 TB	,,	Sonni 17970 TB	,,
Semmik 17862 TB	472	Kati 17972 TB	,,
Urma 17864 TB	,,	Saima 17974 TB	,,
Urve 17866 TB	,,	Suuna 17976 TB	489
Hiksi 17868 TB	473	Tulla 17978 TB	,,
Silvi 17870 TB	,,	Tiks 17980 TB	,,
Milbu 17872 TB	,,	Hirmi 17982 TB	,,
Hilli 17874 TB	474	Jolli 17984 TB	490
Selta 17876 TB	,,	Tiia 17986 TB	,,
Urna 17878 TB	,,	Hiie 17990 TB	,,
Unna 17880 TB	475	Nela 17992 TB	491
Ulja 17882 TB	,,	Hju 17994 TB	,,
Ulte 17884 TB	,,	Helle 17996 TB	,,
Ulda 17886 TB	,,	Ulmi 17998 TB	,,
Silla 17888 TB	476	Ulla 18000 TB	492
Hassa 17890 TB	,,	Ulla 18002 TB	,,
Unni 17894 TB	,,	Meera 18004 TB	,,
Urvi 17896 TB	477	Milla 18006 TB	,,
Lonni 17898 TB	,,	Mallu 18008 TB	493
Hiksi 17900 TB	,,	Ranna 18010 TB	,,

Mära nimi ja tõuraamatu nr.	Teksti lhk.	Mära nimi ja tõuraamatu nr.	Teksti lhk.
Ralli 18012 TB	493	Halgi 18120 TB	507
Hirma 18014 TB	„	Loola 18122 TB	„
Tuti 18016 TB	494	Maara 18124 TB	508
Helk 18018 TB	„	Haali 18126 TB	„
Tiiu 18020 TB	„	Haara 18128 TB	„
Teisi 18022 TB	„	Maara 18130 TB	„
Tetti 18024 TB	495	Noora 18132 TB	509
Hulda 18026 TB	„	Lenda 18134 TB	„
Leedi 18028 TB	„	Vanda 18136 TB	„
Luna 18030 TB	„	Herta 18138 TB	„
Hele 18032 TB	496	Hirka 18140 TB	510
Luks 18034 TB	„	Hinni 18142 TB	„
Vilga 18036 TB	„	Hulda 18144 TB	„
Helga 18038 TB	„	Gaadi 18146 TB	„
Helva 18040 TB	497	Ulle 18148 TB	511
Lillu 18042 TB	„	Hiisi 18150 TB	„
Haara 18044 TB	„	Hilmi 18152 TB	„
Hello 18046 TB	„	Helju 18154 TB	„
Alli 18048 TB	498	Gaido 18156 TB	512
Asti 18050 TB	„	Uhku 18158 TB	„
Hille 18052 TB	„	Helta 18160 TB	„
Malla 18054 TB	„	Viire 18162 TB	„
Haida 18056 TB	499	Viira 18164 TB	513
Hiiu 18058 TB	„	Urba 18166 TB	„
Arm 18060 TB	„	Hillu 18168 TB	„
Aara 18062 TB	„	Hindo 18170 TB	„
Helme 18064 TB	500	Toora 18172 TB	514
Aali 18066 TB	„	Heera 18174 TB	„
Hiira 18068 TB	„	Holla 18176 TB	„
Ulli 18070 TB	„	Lonni 18178 TB	„
Härtu 18072 TB	501	Tiiu 18180 TB	515
Made 18074 TB	„	Kullu 18182 TB	„
Hiks 18076 TB	„	Kelli 18184 TB	„
Hiira 18078 TB	„	Tella 18186 TB	„
Hilvi 18080 TB	502	Helvi 18188 TB	516
Helma 18082 TB	„	Truuta 18190 TB	„
Umba 18084 TB	„	Tiia 18192 TB	„
Ulli 18086 TB	„	Taave 18194 TB	„
Ulli 18088 TB	503	Toora 18196 TB	517
Millu 18090 TB	„	Manna 18198 TB	„
Riksa 18092 TB	„	Maara 18200 TB	„
Rutti 18094 TB	„	Tella 18202 TB	518
Uuli 18096 TB	504	Heki 18204 TB	„
Helma 18098 TB	„	Salmi 18206 TB	„
Paali 18100 TB	„	Susan 18208 TB	„
Holla 18102 TB	„	Lonni 18210 TB	519
Helle 18104 TB	505	Hella 18212 TB	„
Hella 18106 TB	„	Viksi 18214 TB	„
Haida 18108 TB	„	Ulla 18218 TB	520
Toora 18110 TB	„	Hesku 18220 TB	„
Tella 18112 TB	506	Hilka 18222 TB	„
Saara 18114 TB	„	Hulli 18224 TB	„
Siiri 18116 TB	„	Higri 18226 TB	521
Halvi 18118 TB	507	Halli 18228 TB	„

Mära nimi ja tõuraamatu nr.	Teksti lhk.	Mära nimi ja tõuraamatu nr.	Teksti lhk.
Hirve 18230 TB	521	Tutti 18338 TB	535
Hiiu 18232 TB	„	Heera 18340 TB	„
Hilgas 18234 TB	522	Ulla 18342 TB	„
Heeva 18236 TB	„	Amsi 18344 TB	„
Ulli 18238 TB	„	Agnes 18346 TB	536
Ulmi 18240 TB	„	Arta 18348 TB	„
Uldi 18242 TB	523	Miira 18350 TB	„
Uuli 18244 TB	„	Ally 18352 TB	„
Ulle 18246 TB	„	Kata 18354 TB	537
Hesku 18248 TB	„	Aimi 18356 TB	„
Miira 18250 TB	524	Liira 18358 TB	„
Laira 18252 TB	„	Emma 18360 TB	„
Miira 18254 TB	„	Ulla 18362 TB	538
Helga 18256 TB	„	Laara 18364 TB	„
Elva 18258 TB	„	Taimi 18366 TB	„
Massa 18260 TB	525	Urli 18368 TB	„
Tiia 18262 TB	„	Tiira 18370 TB	539
Urma 18264 TB	„	Handra 18372 TB	„
Halli 18266 TB	„	Siru 18374 TB	„
Malda 18268 TB	526	Undo 18376 TB	540
Miira 18270 TB	„	Lisi 18378 TB	„
Saima 18272 TB	„	Mall 18380 TB	„
Himme 18274 TB	527	Ulli 18382 TB	„
Hirtu 18276 TB	„	Valli 18384 TB	541
Massa 18278 TB	„	Sirma 18386 TB	„
Hille 18280 TB	„	Santa 18388 TB	„
Hilli 18282 TB	528	Silli 18390 TB	„
Haie 18284 TB	„	Salla 18392 TB	542
Manna 18286 TB	„	Lemmi 18394 TB	„
Aalie 18288 TB	„	Hulda 18396 TB	„
Nella 18290 TB	529	Massa 18398 TB	„
Lillu 18292 TB	„	Helk 18400 TB	543
Miire 18294 TB	„	Siina 18402 TB	„
Milja 18296 TB	„	Rinsu 18404 TB	„
Alka 18298 TB	530	Vaini 18406 TB	„
Mille 18300 TB	„	Viki 18408 TB	544
Hille 18302 TB	„	Säde 18410 TB	„
Gille 18304 TB	„	Helga 18412 TB	„
Urvi 18306 TB	531	Tähti 18414 TB	545
Uksi 18308 TB	„	Leksi 18416 TB	„
Lulle 18310 TB	„	Hinna 18418 TB	„
Lonny 18312 TB	„	Toksi 18420 TB	„
Loit 18314 TB	532	Hulla 18422 TB	546
Leki 18316 TB	„	Lulla 18424 TB	„
Lille 18318 TB	„	Helde 18426 TB	„
Lassa 18320 TB	„	Saima 18428 TB	547
Lea 18322 TB	533	Lauk 18430 TB	„
Lota 18324 TB	„	Mai 18432 TB	„
Luula 18326 TB	„	Teeli 18434 TB	548
Alli 18328 TB	„	Selli 18436 TB	„
Asta 18330 TB	534	Harna 18438 TB	„
Assa 18332 TB	„	Todi 18440 TB	„
Aasa 18334 TB	„	Tiia 18442 TB	549
Almi 18336 TB	„	Miira 18444 TB	„

Mära nimi ja tõuraamatu nr.	Teksti lhk.	Mära nimi ja tõuraamatu nr.	Teksti lhk.
Liisu 18446 TB	549	Vilma 18554 TB	564
Talli 18448 TB	„	Tiiu 18556 TB	„
Tuki 18450 TB	550	Hiira 18557 TB	„
Lauk 18452 TB	„	Asta 18560 TB	„
Maara 18454 TB	„	Arta 18562 TB	565
Hella 18456 TB	„	Leedi 18564 TB	„
Herge 18458 TB	551	Hella 18566 TB	„
Hopa 18460 TB	„	Ulli 18568 TB	„
Ulme 18462 TB	„	Telli 18570 TB	566
Velli 18464 TB	„	Tulla 18572 TB	„
Visa 18466 TB	552	Ulla 18574 TB	„
Arvi 18468 TB	„	Ulma 18576 TB	„
Esta 18470 TB	„	Väle 18578 TB	567
Sella 18472 TB	„	Teesi 18580 TB	„
Ulla 18474 TB	553	Nunn 18582 TB	„
Saldi 18476 TB	„	Urma 18584 TB	„
Hesta 18478 TB	„	Urta 18586 TB	568
Saima 18480 TB	554	Urma 18588 TB	„
Ursa 18482 TB	„	Ulli 18590 TB	„
Rutt 18484 TB	„	Uljasti 18592 TB	„
Urmi 18486 TB	555	Asta 18594 TB	569
Tiira 18488 TB	„	Miira 18596 TB	„
Huki 18490 TB	„	Kaie 18598 TB	„
Tuka 18492 TB	556	Hopsi 18600 TB	„
Holli 18494 TB	„	Suura 18602 TB	570
Unu 18496 TB	„	Mare 18604 TB	„
Haita 18498 TB	557	Hetti 18606 TB	„
Senta 18500 TB	„	Tulli 18608 TB	„
Pillu 18502 TB	„	Tombi 18610 TB	571
Kepi 18504 TB	„	Tipa 18612 TB	„
Hella 18506 TB	558	Suki 18614 TB	„
Polli 18508 TB	„	Vaasa 18616 TB	„
Hulli 18510 TB	„	Miitsa 18618 TB	572
Herta 18512 TB	„	Norma 18620 TB	„
Hiksi 18514 TB	559	Hiiu 18622 TB	„
Katu 18516 TB	„	Hoide 18624 TB	„
Heti 18518 TB	„	Mai 18626 TB	573
Jella 18520 TB	„	Kriini 18628 TB	„
Loona 18522 TB	560	Haara 18630 TB	„
Milla 18524 TB	„	Manna 18634 TB	„
Maina 18526 TB	„	Maara 18636 TB	574
Leedi 18528 TB	„	Miira 18638 TB	„
Lemmi 18530 TB	561	Menta 18642 TB	„
Holla 18532 TB	„	Ulda 18644 TB	„
Eela 18534 TB	„	Sanna 18646 TB	575
Haabi 18536 TB	„	Hurma 18648 TB	„
Hulla 18538 TB	562	Mai 18650 TB	„
Hulda 18540 TB	„	Tuka 18652 TB	„
Heldi 18542 TB	„	Hasa 18654 TB	576
Tiiu-Tutti 18544 TB	„	Leina 18656 TB	„
Gete 18546 TB	563	Aita 18658 TB	„
Alja 18548 TB	„	Uuti 18660 TB	„
Arma 18550 TB	„	Haimo 18664 TB	577
Russa 18552 TB	„	Aho 18666 TB	„

Määra nimi ja tõuraamatu nr.	Teksti lhk.	Määra nimi ja tõuraamatu nr.	Teksti lhk.
Avo 18668 TB	577	Tiiu 18776 TB	591
Unvi 18670 TB	„	Ilka 18778 TB	„
Hulli 18672 TB	578	Umbi 18780 TB	„
Aira 18674 TB	„	Vilma 18782 TB	„
Aiti 18676 TB	„	Vendi 18784 TB	592
Usin 18678 TB	„	Viiu 18786 TB	„
Della 18680 TB	579	Hirma 18788 TB	„
Kuku 18682 TB	„	Vahva 18790 TB	„
Hedi 18684 TB	„	Haali 18792 TB	593
Vipsi 18686 TB	„	Arma 18794 TB	„
Hulda 18688 TB	580	Gamilla 18796 TB	„
Api 18690 TB	„	Milla 18798 TB	„
Aidu 18692 TB	„	Urva 18800 TB	594
Urmi 18694 TB	„	Ulli 18802 TB	„
Urma 18696 TB	581	Ulja 18804 TB	„
Aani 18698 TB	„	Marta 18806 TB	„
Saki 18700 TB	„	Miira 18808 TB	595
Ulmi 18702 TB	582	Hilda 18810 TB	„
Toksli 18704 TB	„	Halli 18812 TB	„
Urmi 18706 TB	„	Sannik 18814 TB	„
Giira 18708 TB	„	Urma 18816 TB	596
Kanni 18710 TB	583	Manna 18818 TB	„
Huki 18712 TB	„	Meti 18820 TB	„
Tolli 18714 TB	„	Lehe 18822 TB	„
Saima 18716 TB	„	Lemmi 18824 TB	597
Sonna 18718 TB	584	Lulli 18826 TB	„
Telba 18720 TB	„	Laki 18828 TB	„
Teili 18722 TB	„	Massa 18830 TB	„
Geedi 18724 TB	585	Salli 18832 TB	598
Saara 18726 TB	„	Suksi 18834 TB	„
Haili 18728 TB	„	Galle 18836 TB	„
Loza 18730 TB	586	Hilla 18838 TB	„
Libe 18732 TB	„	Liivi 18840 TB	599
Luule 18734 TB	„	Tella 18842 TB	„
Liira 18736 TB	„	Geena 18844 TB	„
Hellu 18738 TB	587	Selma 18846 TB	„
Toti 18740 TB	„	Miira 18848 TB	600
Milla 18742 TB	„	Kiki 18850 TB	„
Tippa 18744 TB	„	Hiiu 18852 TB	„
Leedi 18746 TB	„	Sallu 18854 TB	„
Milla 18748 TB	588	Helle 18856 TB	601
Trilla 18750 TB	„	Halla 18858 TB	„
Mirta 18752 TB	„	Hentor 18860 TB	„
Massa 18754 TB	„	Virgats 18862 TB	„
Lillu 18756 TB	„	Noora 18864 TB	602
Ellu 18758 TB	589	Tella 18866 TB	„
Hulmi 18760 TB	„	Helle 18868 TB	„
Ulja 18762 TB	„	Lauk 18870 TB	„
Alli 18764 TB	„	Lusti 18872 TB	„
Etti 18766 TB	590	Lea 18874 TB	603
Kaade 18768 TB	„	Miira 18876 TB	„
Ulla 18770 TB	„	Heka 18878 TB	„
Hellin 18772 TB	„	Kata 18880 TB	„
Leedi 18774 TB	„	Mirja 18882 TB	604

Mära nimi ja tõuraamatu nr.	Teksti lhk.	Mära nimi ja tõuraamatu nr.	Teksti lhk.
Heli 18884 TB	604	Aala 18992 TB	617
Vilda 18886 TB	„	Virma 18994 TB	„
Tärbi 18888 TB	„	Laula-Aula 18996 TB	„
Ade 18890 TB	„	Aino 18998 TB	„
Tutsu 18892 TB	605	Leili 19000 TB	618
Torli 18894 TB	„	Tella 19002 TB	„
Lonni 18896 TB	„	Upi 19004 TB	„
Urni 18898 TB	„	Hallu 19006 TB	„
Ulla 18900 TB	606	Helgi 19008 TB	619
Gaima 18902 TB	„	Ulla 19010 TB	„
Greeta 18904 TB	„	Anni 19012 TB	„
Siira 18906 TB	„	Asku 19014 TB	„
Hima 18908 TB	607	Tiiu 19016 TB	620
Maara 18910 TB	„	Histraal 19018 TB	„
Juta 18912 TB	„	Miira 19020 TB	„
Laik 18914 TB	„	Usti 19022 TB	„
Maska 18916 TB	„	Hassa 19024 TB	„
Lea 18918 TB	608	Hulmi 19026 TB	621
Deera 18920 TB	„	Lusti 19028 TB	„
Meeri 18922 TB	„	Ulle 19030 TB	„
Ulla 18924 TB	„	Alta 19032 TB	„
Hoole 18926 TB	609	Anny 19034 TB	622
Harba 18928 TB	„	Esku 19036 TB	„
Holla 18930 TB	„	Asta 19038 TB	„
Herli 18932 TB	„	Alma 19040 TB	„
Hera 18934 TB	610	Hoi 19042 TB	„
Hellu 18936 TB	„	Uita 19044 TB	623
Hoose 18938 TB	„	Arma 19046 TB	„
Lillu 18940 TB	„	Aita 19048 TB	„
Kriima 18942 TB	611	Pava 19050 TB	„
Valli 18944 TB	„	Embi 19052 TB	624
Lehti 18946 TB	„	Loti 19054 TB	„
Virge 18948 TB	„	Loiti 19056 TB	„
Unda 18950 TB	612	Hirma 19058 TB	„
Urva 18952 TB	„	Luuli 19060 TB	625
Naasu 18954 TB	„	Helja 19062 TB	„
Urve 18956 TB	„	Luta 19064 TB	„
Bella 18958 TB	613	Miira 19066 TB	„
Ulja 18960 TB	„	Milvi 19068 TB	626
Tello 18962 TB	„	Urma 19070 TB	„
Ulda 18964 TB	„	Veti 19072 TB	„
Elli 18966 TB	614	Tella 19074 TB	„
Tella 18968 TB	„	Tuti 19076 TB	627
Valve 18970 TB	„	Miira 19078 TB	„
Täpi 18972 TB	„	Ulla 19080 TB	„
Silva 18974 TB	„	Uule 19082 TB	„
Manni 18976 TB	615	Tella 19084 TB	628
Doora 18978 TB	„	Aive 19086 TB	„
Ulla 18980 TB	„	Hulda 19088 TB	„
Huta 18982 TB	„	Austa 19090 TB	„
Gella 18984 TB	616	Aksi 19092 TB	629
Kata 18986 TB	„	Alla 19094 TB	„
Halla 18988 TB	„	Hinka 19096 TB	„
Tiiu 18990 TB	„	Aira 19098 TB	„

Määra nimi ja tõuraamatu nr.	Teksti lhk.	Määra nimi ja tõuraamatu nr.	Teksti lhk.
Uila 19100 TB	630	Mella 19210 TB	643
Arma 19102 TB	„	Astra 19212 TB	„
Lehti 19104 TB	„	Ulla 19214 TB	„
Adonna 19106 TB	„	Ulva 19216 TB	644
Ussa 19108 TB	631	Herpa 19218 TB	„
Uhvi 19110 TB	„	Hille 19220 TB	„
Unve 19112 TB	„	Miira 19222 TB	„
Herbi 19114 TB	„	Hulda 19224 TB	645
Urma 19116 TB	632	Ani 19226 TB	„
Noora 19118 TB	„	Gaara 19228 TB	„
Mai 19120 TB	„	Mille 19230 TB	„
Ulla 19122 TB	„	Valli 19232 TB	646
Vaibo 19124 TB	633	Maila 19234 TB	„
Toti 19126 TB	„	Maika 19236 TB	„
Viira 19128 TB	„	Ulla 19238 TB	„
Leht 19130 TB	„	Tella 19240 TB	647
Teesi 19132 TB	„	Urve 19242 TB	„
Hiva 19134 TB	634	Unne 19244 TB	„
Tanna 19136 TB	„	Lembi 19246 TB	648
Heljo 19138 TB	„	Vepsi 19248 TB	„
Virko 19140 TB	„	Aita 19250 TB	„
Hally 19142 TB	635	Rita 19252 TB	„
Miira 19144 TB	„	Lilli 19254 TB	649
Kati 19146 TB	„	Vella 19256 TB	„
Glaara 19148 TB	„	Miira 19258 TB	„
Hebe 19150 TB	636	Aita 19260 TB	„
Urve 19152 TB	„	Urmi 19262 TB	650
Uha 19154 TB	„	Uure 19264 TB	„
Urve 19156 TB	„	Uuda 19266 TB	„
Haita 19158 TB	637	Tiia 19268 TB	„
Urma 19160 TB	„	Helda 19270 TB	651
Hella 19162 TB	„	Helma 19272 TB	„
Heti 19164 TB	„	Hirma 19274 TB	„
Tulvi 19166 TB	638	Lembi 19276 TB	„
Velli 19168 TB	„	Lahe 19278 TB	652
Hulla 19170 TB	„	Hulli 19280 TB	„
Hurbi 19172 TB	„	Unda 19282 TB	„
Vari 19174 TB	639	Hiira 19284 TB	„
Juna 19176 TB	„	Viiu 19286 TB	653
Ella 19178 TB	„	Veti 19288 TB	„
Vilma 19180 TB	„	Ulda 19290 TB	„
Ulla 19182 TB	640	Urma 19292 TB	„
Laili 19184 TB	„	Pombo 19294 TB	654
Aime 19186 TB	„	Helba 19296 TB	„
Hipu 19188 TB	„	Ulli 19298 TB	„
Unne 19190 TB	641	Ulla 16302 TB	„
Veelo 19192 TB	„	Saima 19304 TB	655
Hebi 19194 TB	„	Viiu 19306 TB	„
Ulla 19196 TB	„	Viira 19308 TB	„
Arba 19200 TB	642	Lahe 19310 TB	656
Aali 19202 TB	„	Liida 19312 TB	„
Aura 19204 TB	„	Luna 19314 TB	„
Tella 19206 TB	„	Lahti 19316 TB	„
Ani 19208 TB	643	Urve 19318 TB	657

Määra nimi ja tõuraamatu nr.	Teksti lhk.	Määra nimi ja tõuraamatu nr.	Teksti lhk.
Veldi 19320 TB	657	Viire 19362 TB	663
Malla 19322 TB	„	Girli 19364 TB	„
Hastja 19324 TB	„	Lembe 19366 TB	664
Helga 19326 TB	658	Ulvi 19368 TB	„
Silvi 19328 TB	„	Holve 19370 TB	„
Aada 19330 TB	„	Helta 19372 TB	„
Maara 19332 TB	„	Gerta 19374 TB	665
Heldi 19334 TB	659	Ulla 19376 TB	„
Huule 19336 TB	„	Mare 19378 TB	„
Hiiu 19338 TB	„	Urma 19380 TB	„
Harbi 19340 TB	„	Leena 19382 TB	666
Hirma 19342 TB	660	Lonni 19384 TB	„
Hirka 19344 TB	„	Lahe 19386 TB	„
Hinda 19346 TB	„	Gonna 19388 TB	„
Ulla 19348 TB	661	Manna 19390 TB	667
Ulla 19350 TB	„	Manna 19392 TB	„
Sirje 19352 TB	„	Loora 19394 TB	„
Herpa 19354 TB	662	Sirk 19396 TB	„
Hiie 19356 TB	„	Miira 19398 TB	„
Ulja 19358 TB	„	Mai 19400 TB	„
Ulla 19360 TB	663		

SISUKORD

Juhised raamatu kasutamiseks 3
Raamatus tarvituselolevad lühendid 5
Tori märad 9
Käesolevas köites avaldatud märade numbriline nimekiri 668
Lisa: Hobuste fotosid 695

ОГЛАВЛЕНИЕ

Пояснения к пользованию книгой 4
Сокращения и условные обозначения, принятые в данной книге 6
Перевод мастей 7
Торийские кобылы 9
Нумеративный указатель кобыл, сведения о которых в настоящем томе . . . 668
Приложение: Фотоиллюстрация 695

Toimetaja A. Mölder.
Tehniline toimetaja O. Luts.

Ladumisele antud 15. XI 1957. Trükkimisele antud 9. XII 1957. Trükiarv 800. Paber 70×108, 1/16. Trükipoognaid 43,5 + lisa. Formaadile 60×92 kohaldatud trükipoognaid 60,28. Arvutuspoognaid 40,83. MB-08782. Hans Heidemanni nimeline trükikoda, Tartu, Vallikraavi 4. Tellimise nr. 3066

На эстонском и русском языках.

Tasuta.

Trükivigu — Опечатки

Lhk. Стр.	Trükitud Напечатано	Peab olema Следует читать
37	Ajandi k/n	Arjandi k/n
85	962 T Marinica	962 T Martinica
92	383 TA Hinko	383 T Hinko
12, 19, 20, 29, 32, 33, 36, 37, 38, 40, 41, 49, 54, 55, 57, 58, 59, 60, 61, 63, 69, 72, 84, 85, 90, 92, 107, 108, 109, 112, 117, 118, 121, 122, 143, 146, 147, 148, 149, 150, 153, 170, 175, 176, 177, 178, 182, 189, 190, 195, 201, 209, 212, 222, 225, 260, 267, 272, 273, 281, 282, 296, 305, 317, 319 ja 341	16019 P. Br. Joyeuse	16019 P. Br. Joyense

Tell. 3066.

НОВЫЕ ФОТОСИДЫ
ФОТОИЛЛЮСТРАЦИИ

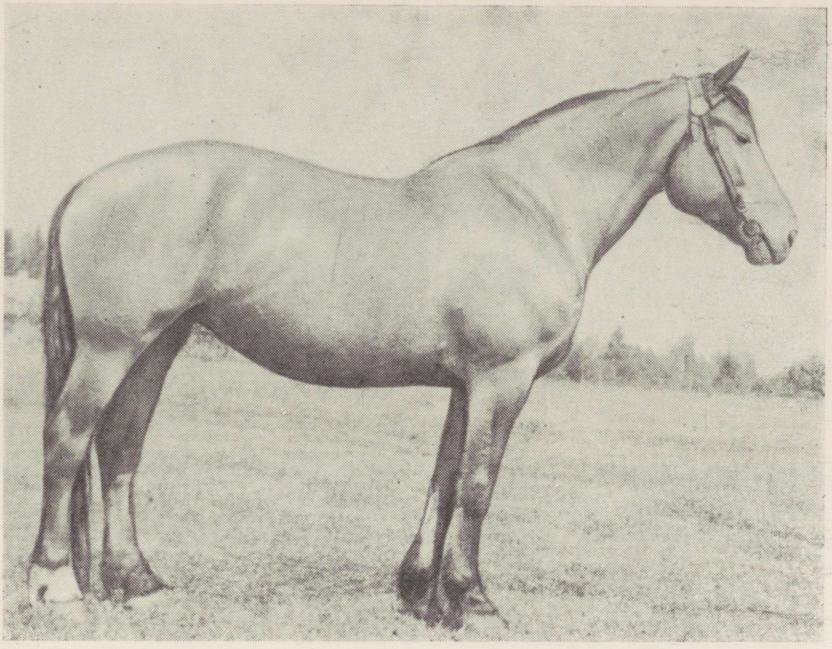

Foto nr. 1. 16422 TB Silvi, kõrb, 1946. a. kolh. „Esimene Mai", Pärnu-Jaagupi raj.
(987 TA Sannur — 2858 TB Hilda) 159—198—21,5

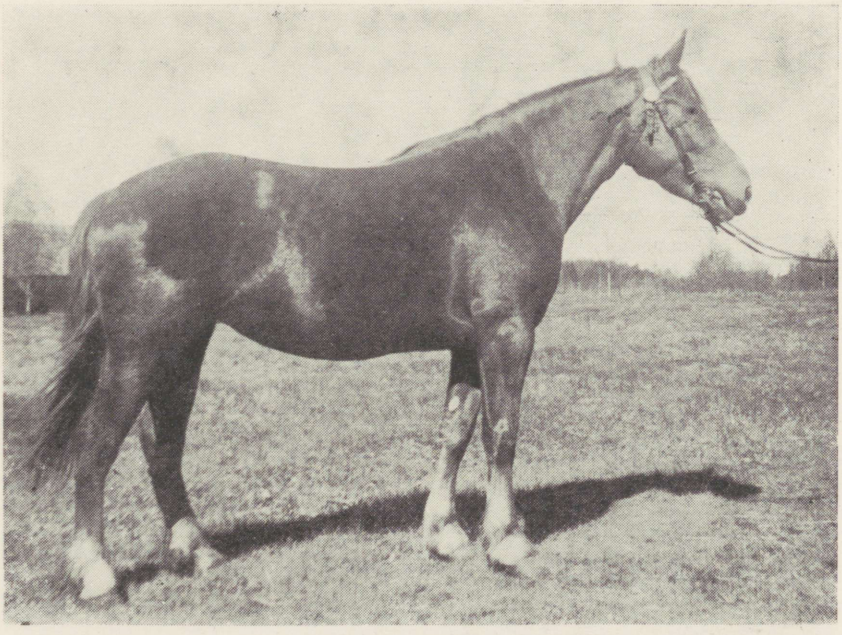

Foto nr. 2. 17904 TB Ulli, punaraudjas, 1946. a. kolh. „Esimene Mai", Pärnu-Jaagupi raj.
(1155 TA Uklus — 11590 TB Milvi) 150—190—20,0

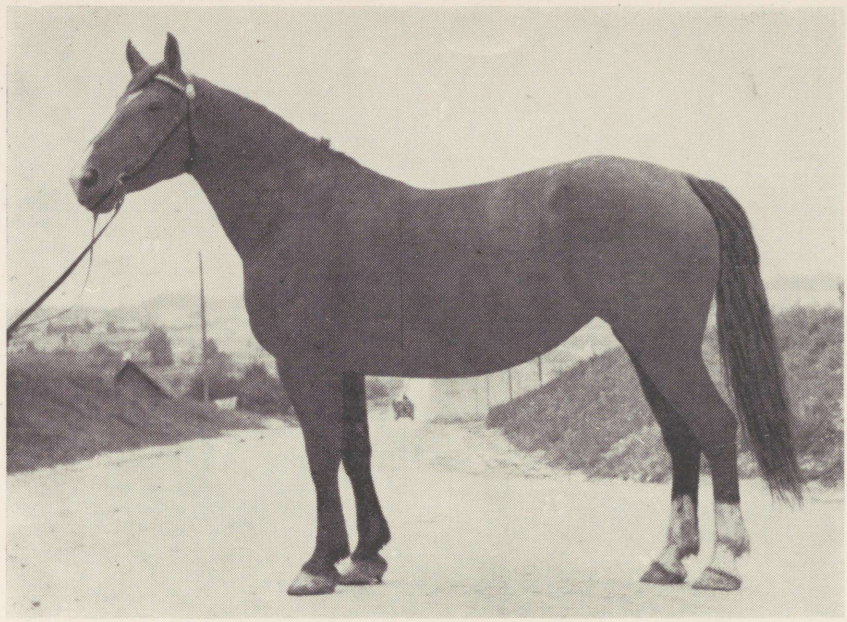

Foto nr. 3. 17200 TB Ulli, must, 1948. a. kolh. Pühajärve, Otepää raj. (1017 TA Uljas — 13660 TB Mali) 158—200—21,0

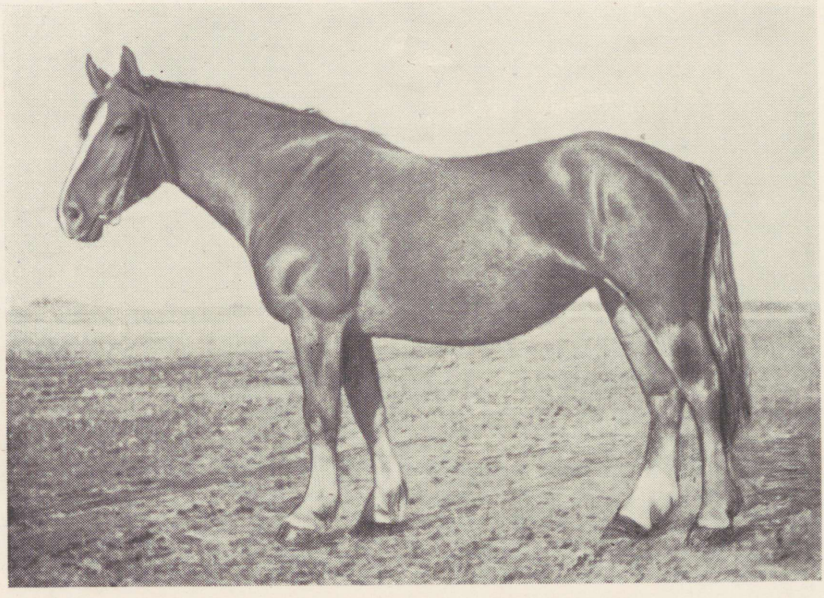

Foto nr. 4. 17830 TB Hadra, tumeraudjas, 1947. a. Eesti Riiklik Sugutäkkude Tall, Viljandi raj. (2122 TB Hevo — 2109 TA Hadra) 152—188—20,5

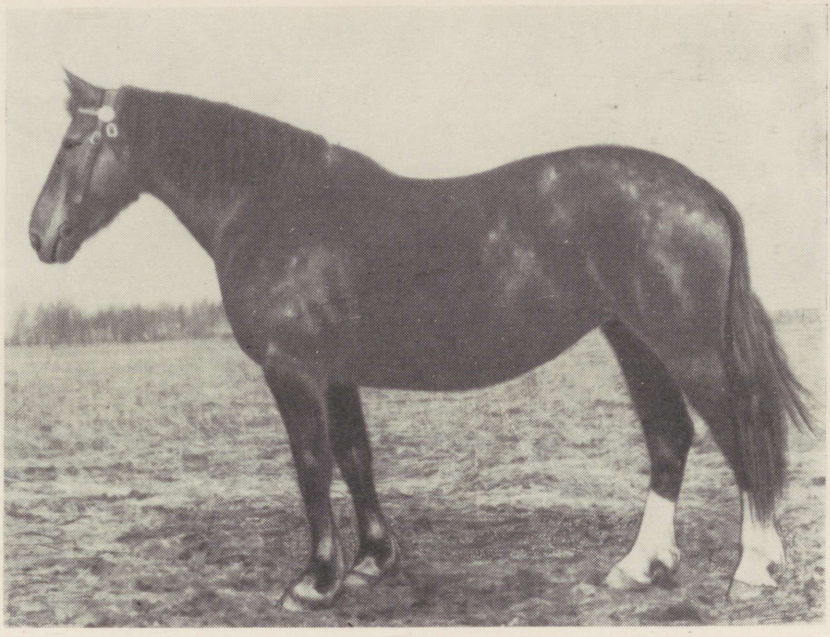

Foto nr. 5. 17646 TB Uule, raudjas 1948. a. Eesti Riiklik Sugutäkkude Tall, Viljandi raj. (797 TA Uku — 12470 TB Gaili) 156—187—20,5. 1956. a. üleliidulisel põllumajandusnäitusel autasustatud esimese järgu atestaadiga.

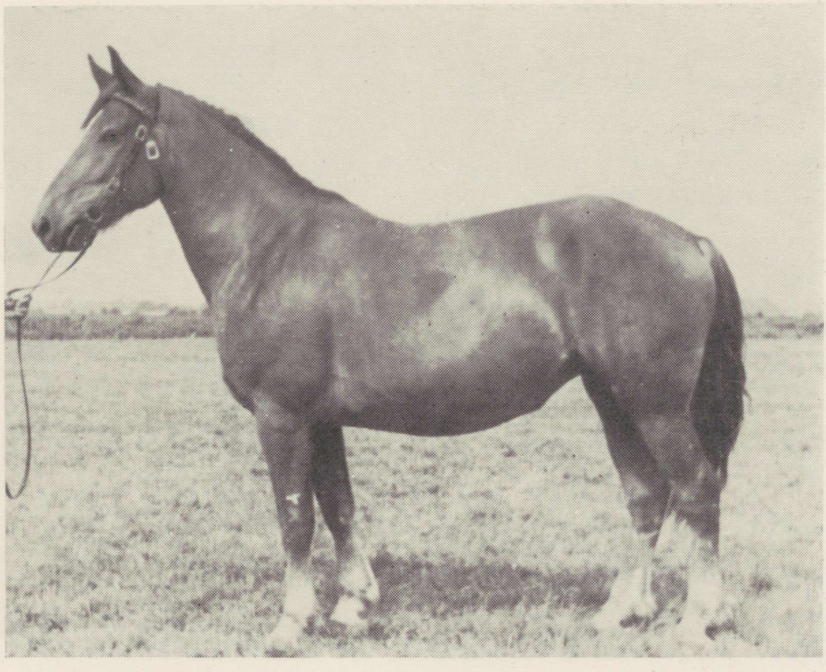

Foto nr. 6. 4667 TA Urita, raudjas, 1948. a. Tori Hobusekasvandus, Vändra raj. (1359 TA Uardo — 2830 TB Hame) 155—190—21,0

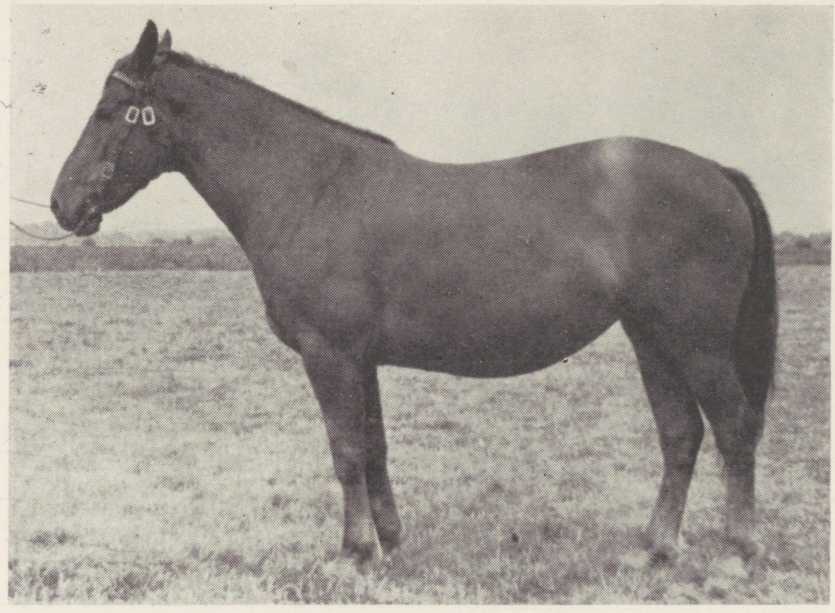

Foto nr. 7. 17832 TB Ulma, raudjas, 1947. a., Tori Hobusekasvandus, Vändra raj. (1269 TA Ulbur — 2830 TB Hame) 153—192—20,5.

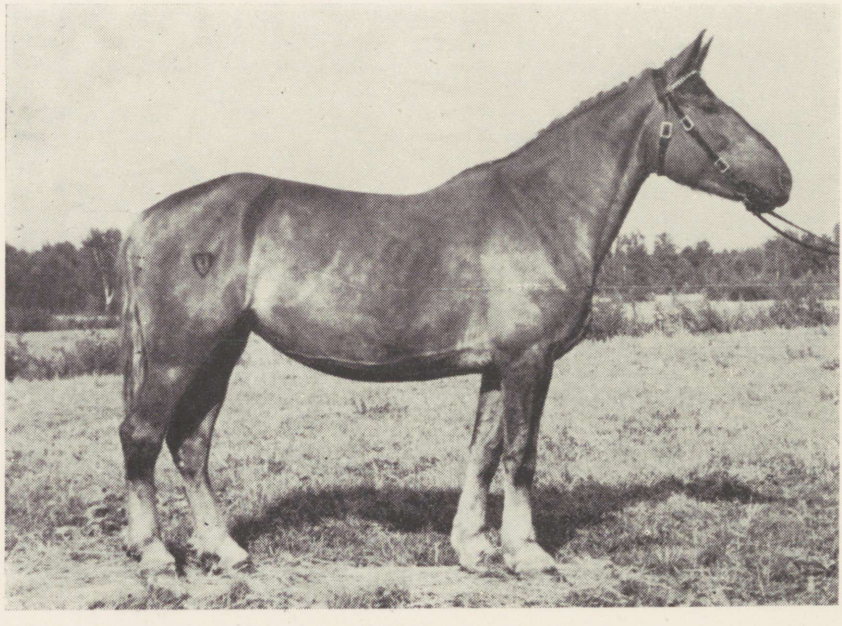

Foto nr. 8. 4669 TA Halvi, punane, 1948. a., Tori Hobusekasvandus, Vändra raj. (348 T Halis — 3541 TA Vihi) 157—196—21,5.

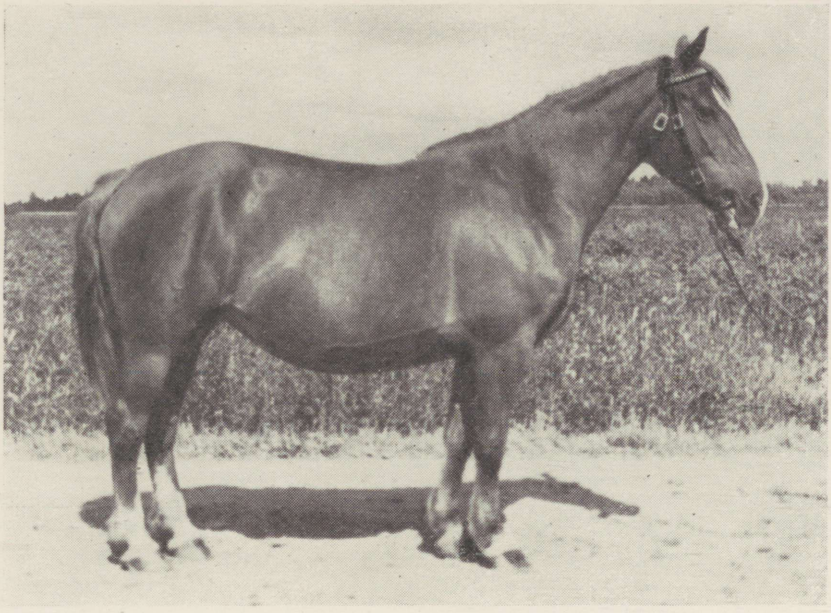

Foto nr. 9. 17410 TB Uhra, raudjas, 1947. a., Tori Hobusekasvandus, Vändra raj.
(1143 TA Uhas — 1243 T Hilba) 152—190—20,5

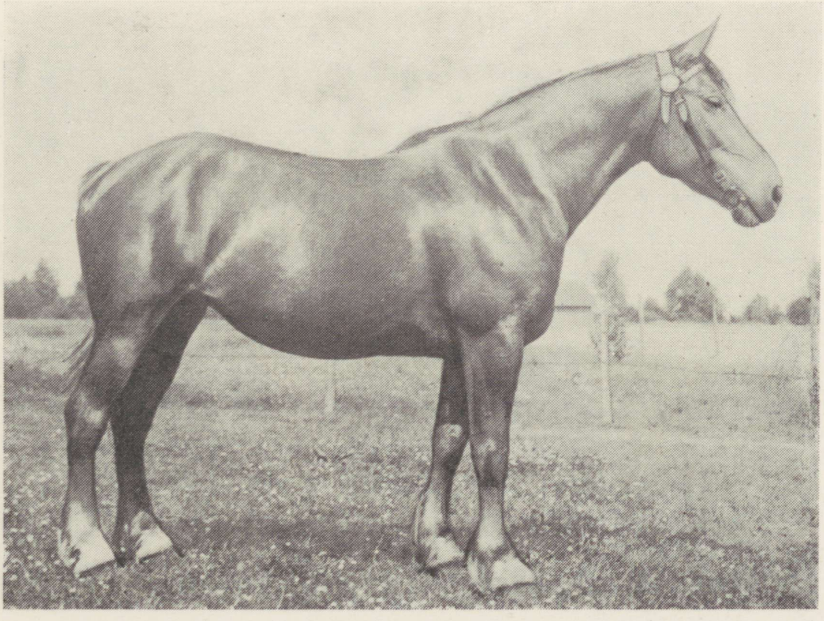

Foto nr. 10. 16416 TB Ulli, raudjas, 1946. a., kolh. „Esimene Mai", Pärnu-Jaagupi raj.
(1155 TA Uklus — Milla T mära) 155—194—21,0



Foto nr. 11. 4469 TA Henta, kõrbkimmel, 1939. a., kolh. „Helge Tee", Rapla raj. (627 TA Helsen — kimmel T mära) 159—202—21,5



Foto nr. 12. Tõutäku Leho 1013 TA järglased Pärnu-Jaagupi rajooni Pärivere sovhoosis.



Foto. nr. 13. Noorhobused koplis Viljandi rajooni Uusna sovhoosis.



Foto nr. 14. Rukki külv Eesti Riikliku Sugutäkkude Talli abimajandis, Viljandi raj.



Foto nr. 15. Kartuli muldamine Olustvere Põllumajandustehnikumi õppemajandis, Suure-Jaani raj.



Foto nr. 16. Rukkilõikus Eesti Riikliku Sugutäkkude Talli abimajandis, Viljandi raj.

B 1600

TÜ RAAMATUKOGU
1 0300 00417786 3