# TORI HOBUSTE RIIKLIK TÕURAAMAT

## ГОСУДАРСТВЕННАЯ ПЛЕМЕННАЯ КНИГА ЛОШАДЕЙ ТОРИЙСКОЙ ПОРОДЫ

X

1600

EESTI NSV PÕLLUMAJANDUSE MINISTEERIUM
МИНИСТЕРСТВО СЕЛЬСКОГО ХОЗЯЙСТВА
ЭСТОНСКОЙ ССР

# TORI HOBUSTE RIIKLIK TÕURAAMAT

## X KÖIDE

MÄRAD
8557—13845
21501—21595

# ГОСУДАРСТВЕННАЯ ПЛЕМЕННАЯ КНИГА ЛОШАДЕЙ ТОРИЙСКОЙ ПОРОДЫ

## ТОМ X

КОБЫЛЫ
8557—13845
21501—21595

EESTI NSV PÕLLUMAJANDUSE MINISTEERIUMI
TEADUSLIK-TEHNILISE INFORMATSIOONI BÜROO

БЮРО НАУЧНО-ТЕХНИЧЕСКОЙ ИНФОРМАЦИИ
МИНИСТЕРСТВА СЕЛЬСКОГО ХОЗЯЙСТВА ЭСТОНСКОЙ ССР

TALLINN 1967 ТАЛЛИН

## SISUKORD


Sissejuhatus . . . . . 3
Juhised raamatu kasutamiseks . . . . . 7
Raamatus kasutatavad lühendid . . . . . 9
Tori märad . . . . . 11
Käesolevas köites avaldatud märade numbriline nimekiri . . . . . 508
Lisa: Hobuste fotosid . . . . . 535


## ОГЛАВЛЕНИЕ


Введение . . . . . 5
Пояснения к пользованию книгой . . . . . 8
Сокращения и условные обозначения, принятые в данной книге . . . . . 9
Перевод мастей . . . . . 10
Торийские кобылы . . . . . 11
Нумеративный указатель кобыл, сведения о которых в настоящем томе . . . 508
Приложение: Фотоиллюстрации . . . . . 535



2
Tartu Riikliku Ülikooli
Raamatukogu
69983
ARHIIVKOGU



ГОСУДАРСТВЕННАЯ ПЛЕМЕННАЯ КНИГА ЛОШАДЕЙ ТОРИЙСКОЙ ПОРОДЫ
Том X
На эстонском и русском языках
Бюро научной-технической информации Министерства сельского хозяйства Эстонской ССР
Таллин, ул. Техника 24

Koostaja L. Vessart
Toimetaja H. Jürgens
Tehniline toimetaja R. Krebstein
Korrektor M. Jürgens

Ladumisele antud 11. III 1967. Trükkimisele antud 17. IV 1967. Paber 70×108, 1/16. Trükipoognaid 34. Tingtrükipoognaid 47,6. Arvestuspoognaid 28,66. Trükiarv 500. Tell. nr. 1784. H. Heidemanni nim. trükikoda, Tartu, Ülikooli 17/19. I.

Tasuta.

## SISSEJUHATUS

Elava veojõuna on hobusel rahvamajanduses suur tähtsus. Hobune leiab kasutamist väga mitmesugustel põllu- ja transporditöödel. Eesrindlike majandite kogemused näitavad, et kõrgelt mehhaniseeritud suurtootmises saavutatakse suurem efekt just elava ja mehaanilise veojõu oskusliku ühendamisega.

Kaasaegne tööhobune peab olema universaalne s. o. tugev, kiire ja suure töövõimega. Tori hobusetõug vastab nii tüübilt kui ka majanduslikult kasulike omaduste poolest põhijoontes nendele nõuetele ja on üks tunnustatavamaid tööhobuse tõuge NSV Liidus. Nii saavutas täkk Hoover 4885 T 1966. a. Leedu NSV-s Balti vabariikide vahelistel raskeveohobuste võistlustel mitmevõistluses III koha.

Eriti häid tulemusi näitavad tori hobused maksimaalsel koorma veol. Samadel võistlustel Leedu NSV-s kordas täkk Luhari varasemat saavutust Tori näidissovhoosi mära Leeve 13305 T, kes saavutas maksimaalveos I koha, vedades Vojeikovi kelguga 8,25 meetrit 2200 kilogrammi raskust koormat. Seejuures rakendas ta 880-kilogrammist veojõudu, mis on 110% tema kehakaalust.

Need kasulikud omadused annavad tori hobusetõule praegusel ajal väga kõrge väärtuse.

Tori hobused on tugeva, kuiva kehaehitusega, hästi arenenud lihastikuga ja tugeva luustikuga. Iseloomult on tori hobused elava temperamendiga, healoomulised ja suure veotahtega. Nad on vähenõudlikud ja head kohalike söötade kasutajad. Tori tõug moodustab ligikaudu 75% vabariigi hobuste üldarvust. Samuti ostetakse ja kasutatakse teda kohalike hobuste parandamiseks Vene NFSV paljudes oblastites, Kirgiisi ja Kasahhi NSV-s ning teistes liiduvabariikides.

Seepärast omab sihikindel ja plaanipärane tõuaretustöö tähtsa koha tori hobuse edasises parandamises, täiustades teda keskmise suurusega universaalse põllumajanduse hobuse suunas, suurendades veelgi tema vastupidavust ning parandades sammu- ja traaviomadusi.

Tõuaretuse paremaks juhtimiseks hobusekasvatuses organiseeriti 1. jaanuarist 1967. a. Eesti NSV Riiklik Hobuste Tõulava, asukohaga Viljandis. Tema ülesandeks on vabariigis aretatavate hobusetõugude tõuaretustöö suunamine, hobuste taastootmise, kasutamise ning teiste hobusekasvatuse küsimuste lahendamine.

Tõuaretustöö teaduslike suundade ja aluste väljatöötamiseks alustati 1967. aastast Eesti Loomakasvatuse ja Veterinaaria Teadusliku Uurimise Instituudis teaduslikku uurimistööd meie hobusetõugude omaduste edasiseks täiustamiseks.

Suured ülesanded seisavad ees Tori näidissovhoosil, kuhu on koondunud tori hobusetõu aretustuumik. Kasvanduse peamine eesmärk on varustada vabariigi paarituspunkte kõrgeväärtuslike tori tõugu täkkudega. Ühtlasi on kasvanduse ülesanne leida teid hobuste omahinna alandamiseks ja hobusekasvatuse rentaabluse tõstmiseks, seda eeskätt sugutäkkude

maksimaalse kasutamise ja varssade saamise suurendamise ning hobuste tõu- ja tööomaduste parandamisega. Selle kindlustamiseks organiseeriti Tori näidissovhoosis eraldi osakonnana hobusekasvandus ning loodi vanemzootehniku ametikoht hobusekasvatuse alal.

Käesolevasse riikliku tõuraamatu köitesse on kantud kokku 2679 mära, neist numbritega 8557—10951 TB ja 10955—13845 T on riikliku komisjoni poolt vastu võetud ajavahemikul 1956.—1966. a. ning numbritega 21501—21595 TB vastu võetud ajavahemikul 1951.—1954.a.

Raamatus esineb tori hobuseid tõumärkidega TA, TB ja T. See on tingitud asjaolust, et 1930.—1959. a. märgiti tõuraamatusse raskematüübilised tori hobused tõumärgiga TA ja kergematüübilised märgiga TB. Et 1956. a. kehtestatud tõuhobuste boniteerimise juhendis on kinnitatud kõikide tõusiseste tüüpide jaoks ühtne mõõtmete skaala, siis alates 1959. aastast kantakse kõik tori tõugu hobused tõuraamatusse tõumärgiga T.

Tõuraamatu andmete põhjal on zootehnikutel võimalus teha õiget aretus- ja paaridevalikut, mis tagab sihikindla tõuaretustöö läbiviimise tori hobusetõu edasisel täiustamisel.

H. JÜRGENS,
ENSV Põllumajanduse Ministeeriumi
vanemzootehnik hobusekasvatuse alal

## ВВЕДЕНИЕ

Лошадь как живая тягловая сила имеет в народном хозяйстве большое значение.

Лошадь находит применение на различных полевых, а также транспортных работах. Опыт передовых хозяйств показывает, что в крупных хорошо механизированных хозяйствах наибольший эффект получен при умелом сочетании живой и механической тягловой силы.

Современная рабочая лошадь должна быть универсальной, т. е. сильной, подвижной и с высокой работоспособностью. Торийская порода лошадей в основном отвечает как по типу, так и по хозяйственно полезным качествам этим требованиям и является одной из наиболее признанных пород рабочих лошадей СССР.

Так жеребец Хоовер 4885Т в 1966 г. в Литве на Прибалтийских межреспубликанских соревнованиях тяжеловозных лошадей в комбинированных соревнованиях получил III место. Особенно хорошие результаты показывают торийские лошади на испытаниях по максимальному перевозку тяжестей. На этих же соревнованиях в Литве кобыла Лееве 13305Т из Торийского опытно-показательного совхоза повторила результаты жеребца Лухар и получила на испытаниях по максимальной грузоподъемности первое место. При этом кобыла Лееве 13305 Т на дровнях Воейкова перевезла груз 2200 кг на расстоянии 8,25 метров, применив тягловое усилие 880 кг, что составляет 110% от ее живого веса.

Эти полезные качества придают торийской породе лошадей в настоящее время очень большую ценность.

Торийские лошади сильные, сухого телосложения с хорошо развитой мускулатурой и крепким костяком. Они имеют живой темперамент, добрый нрав и охотно перевозят тяжести. Лошади этой породы малотребовательны и хорошо используют местные корма.

Торийская порода составляет около 75% от общего поголовья лошадей республики. Их закупают у нас для улучшения местных лошадей ряд областей РСФСР, Киргизская и Казахская ССР, а также другие республики СССР.

Поэтому дальнейшая целеустремленная и планомерная племенная работа с этой породой, в направлении создания из нее средней величины универсальной сельскохозяйственной лошади, путем увеличения их выносливости, ускорения шага и рыси, имеют большое значение.

Для улучшения руководства племенной работой с лошадьми в Эстонской ССР с 1 января 1967 г. организован Государственный племенной рассадник лошадей с месторасположением в г. Вильянди.

Задачей Госплемрассадника является руководство племенной работой разводимых в республике пород лошадей, организация воспроизводства и использования конепоголовья, а также разрешение других вопросов, связанных с коневодством.

В целях разработки научных основ ведения коневодства с 1967 года

Эстонский научно-исследовательский институт животноводства и ветеринарии приступил к научно-исследовательским работам над пополнением хозяйственно-полезных качеств разводимых в республике пород лошадей.

Большие задачи в этом направлении стоят перед опытно-показательным совхозом Тори, где сконцентрировано племенное ядро торийских лошадей.

Главной задачей конного завода является снабжение случных пунктов республики ценными племенными жеребцами и одновременно изыскание путей снижения себестоимости лошадей и повышения рентабельности коневодства, что в первую очередь должно произойти за счет максимального использования жеребцов, увеличения получения жеребят и улучшения породно-продуктивных качеств лошадей. Для этой работы в Торийском опытно-показательном совхозе создан в специально отведенном отделении конный завод и введена штатная должность старшего зоотехника по коневодству.

В настоящий том племенной книги записано всего 2679 кобыл из них под номерами 8557 — 10951 ТВ и 10955 — 13845 Т приняты государственной комиссией в племкнигу в 1956—1966 годах и под номерами 21501 — 21595 ТВ в 1951—1954 годах.

В племенной книге торийские лошади значатся под марками ТА, ТВ и Т. Это объясняется тем, что с 1930 по 1959 год более тяжелый тип торийских лошадей записывался в племенную книгу под маркой ТА и более легкий ТВ. Но в связи с тем, что инструкцией по бонитировке лошадей, утвержденной в 1956 году для всех внутрипородных типов лошадей утверждена единая шкала промеров с 1959 года все лошади этой породы записываются в племенную книгу под маркой Т.

Данные племенной книги помогают зоотхеникам хозяйств правильно производить племенную работу и подбор пар, что обеспечивает проведение целеустремленной племенной работы для дальнейшего совершенствования торийской породы лошадей.

ЮРГЕНС Х. А.

Ст. зоотехник по коневодству Министерства сельского хозяйства Эстонской ССР

## JUHISED RAAMATU KASUTAMISEKS

Iga tõuhobuse kohta näidatakse esimeses reas riikliku tõuraamatu number, hobuse tõumärk ja nimi.

Teises reas on hobuse omaniku · — kolhoosi, sovhoosi, õppe-katsemajandi jne. nimi ning asukoht, hobuse värvus, sünniaeg ja koht.

Edasi on antud hobuse põlvnemise andmed: vasakul pool ema ja paremal pool isa liinis. Põlvnemine on välja toodud kuni riiklikku tõuraamatusse märgitud eellaseni. Kui hobusel riiklikku tõuraamatusse märgitud eellased puuduvad, on põlvnemine märgitud kolme põlvkonna ulatuses.

Põlvnemisandmetele järgnevad hobuse mõõtmed alltoodud järjekorras: turja kõrgus, kere põikpikkus, rinna ümbermõõt ja kämbla ümbermõõt. Edasi on samas reas hobuse boniteerimise klass, hinnang pallides põlvnemise ja tüübi, mõõtmete, välimiku, tööjõudluse ja järglaste väärtuse eest ning boniteerimise aeg. Juhul kui mõne näitaja kohta andmed puuduvad, on selle asemele pandud kriips.

Järgnevalt tuuakse andmed hobuse järglaste kohta: sünniaeg, värvus, sugu, riikliku tõuraamatu number, tõumärk, nimi ja isa andmed.

Edasi on toodud hobuste näitustest osavõtmine ja saadud auhinnad.

Lõpuks on andmed hobuse veojõudluskatsetest osavõtmise kohta: katse korraldamise aeg, koht ja tulemused.

## ПОЯСНЕНИЯ К ПОЛЬЗОВАНИЮ КНИГОЙ

По каждой лошади в первой строке указывается номер по государственной племенной книге, внутрипородный тип и кличка.

Во второй строке указано, кому принадлежит лошадь, наименование колхоза, совхоза, учебно-опытного хозяйства, района, масть лошади, дата и место рождения.

Далее даны сведения о происхождении лошади: с левой стороны — по матери, с правой — по отцу. Происхождение каждой лошади дано только до предков, записанных в государственную племенную книгу. Если кто либо из предков не записан в ГПК, то по нему даются данные до третьего поколения включительно.

После данных о происхождении лошади указаны ее промеры в следующем порядке: высота в холке, косая длина, обхват груди и обхват пясти. Затем, в той же строке указывается бонитировочный класс лошади и данные бальной оценки каждого признака в следующем порядке: балл за происхождение и типичность, промеры, экстерьерные стати, работоспособность и качество потомства, а также дата ее бонитировки.

Во всех случаях, когда по какому-либо показателю нет данных, вместо цифры проставляется знак тире.

Далее приводятся сведения о приплоде в следующем порядке (по строчно): дата рождения, масть, пол, номер ГПК, тип, кличка — и номер ГПК, тип и кличка отца.

Затем приведены данные об участии лошадей на выставках и о получении наград.

Ниже этих сведений приводятся данные об испытаниях на работоспособность: дата и место проведение испытаний и результаты.

## RAAMATUS KASUTATAVAD LÜHENDID

| | |
|---|---|
| a. | — aasta |
| raj. | — rajoon |
| kolh. | — kolhoos |
| sovh. | — sovhoos |
| nim. | — nimeline |
| ETKVL | — Eesti Tarbijate Kooperatiivide Vabariiklik Liit |
| nr. | — number |
| m | — meeter |
| km | — kilomeeter |
| kg | — kilogramm |
| lk. | — lehekülg |
| T mära (täkk) | — tori mära (täkk) |
| T | — tori hobuste tõumärk märgitud RTR kuni 1930. a. ja alates 1959. a. |
| TA | — raskema tüübi tori hobuste tõumärk 1930.—1959. a. |
| TB | — kergema tüübi tori hobuste tõumärk 1930.—1959 .a. |
| RTR | — riiklik tõuraamat |
| raj. TR | — vastava rajooni tõuraamat |
| E | — eesti hobuste tõumärk |
| ER | — eesti raskeveohobuste (eesti ardenn) tõumärk |
| A | — eesti raskeveohobuste (puhtatõuliste) tõumärk |
| O. Tr. | — orlovi traavel hobune |

EE — emaema
EI — emaisa
IE — isaema
II — isaisa
EEE — emaema ema
EEI — emaema isa
EIE — emaisa ema
EII — emaisa isa
IEE — isaema ema
IEI — isaema isa
IIE — isaisa ema
III — isaisa isa

## СОКРАЩЕНИЯ И УСЛОВНЫЕ ОБОЗНАЧЕНИЯ, ПРИНЯТЫЕ В ДАННОЙ КНИГЕ

| | |
|---|---|
| a. | — год |
| raj. | — район |
| kolh. | — колхоз |
| sovh. | — совхоз |
| nim. | — имени |
| ETKVL | — Эстонский Республиканский союз потребительских обществ |
| nr. | — номер |

m — метр
km — километр
kg — килограмм
lk. — страница
T mära (täkk) — торийская кобыла (жеребец)
T — породный знак торийских лошадей записанных в государственную племенную книгу до 1930 года и с 1959 года
TA — породный знак торийских лошадей утяжеленного типа 1930–1959 года
TB — породный знак торийских лошадей облегченного типа 1930–1959 года
RTR — государственная племенная книга (ГПК)
raj. TR — райплемкнига с указанием района
E — породный знак эстонских местных лошадей
ER — породный знак эстонских тяжеловозных лошадей (эстонский арден)
A — чистопородная эстонская тяжеловозная лошадь
O. Tr. — орловские рысистые лошади

EMA — мать
EE — MM (мать матери)
EI — OM (отец матери)
EEE — MMM (мать матери матери)
EEI — OMM (отец матери матери)
EIE — MOM (мать отца матери)
EII — OOM (отец отца матери)

ISA — отец
IE — MO (мать отца)
II — OO (отец отца)
IEE — MMO (мать матери отца)
IEI — OMO (отец матери отца)
IIE — MOO (мать отца отца)
III — OOO (отец отца отца)

## ПЕРЕВОД МАСТЕЙ

must — вороная
hahkmust — вороная в загаре
leetemust — караковая
punane — рыжая
helepunane — светлорыжая
tumepunane — темнорыжая
punane linalakk — игреневая
raudjas — бурая (рыжая)
heleraudjas — светлобурая (светлорыжая)
tumeraudjas — темнобурая (темнорыжая)
kollane — буланая
helekollane — светлобуланая
tumekollane — темнобуланая
kõrb — гнедая
helekõrb — светлогнедая
tumekõrb — темногнедая
hiirjas — мышастая
kimmel — чалая
raudjaskimmel — бурочалая
punakimmel — рыжечалая
kõrbkimmel — гнедочалая
mustjaskimmel — вороночалая
hall (valge) — серая
helehall — светлосерая
tumehall — темносерая
tuhkurhall — гнедосерая
võik — соловая
helevõik — светлосоловая
tumevõik — темносоловая

# TORI MÄRAD
# ТОРИЙСКИЕ КОБЫЛЫ

## 8557 TB URMI

«Uue Elu» kolh., Rapla raj. Kõrb, 8. V 1953. a., «Uue Elu» kolh., Rapla raj.

EMA Olli, Rapla raj. TR nr. 44 ISA 4504 TB Uku
EE Palmi, T mära
EI 681 TA Otmar

150; 155; 184; 19,5; II; 7; 4; 5; —; —; 3. XI 1956. a.
1955. a. Vigalas noorhobuste näitusel III auhind;
1956. a. Vigalas noorhobuste näitusel II auhind.

## 8559 TB UIDA

Kirovi-nim. kolh., Paide raj. Kõrb, 22. IV 1951. a., Kirovi-nim. kolh., Paide raj.

EMA Sella, kõrb T mära ISA 1591 TA Ukku
EE T mära
EI 569 TA Sammur

149; 154; 188; 20; II; 7; 4; 5; —; —; 22. XI 1956. a.
28. IV 1957. a. raudjas mära 12067 T Halla. Isa 2173 TA Hanto.

## 8561 TB LONDA

«Edasi» kolh., Jõgeva raj. Kõrb, 29. VII 1952. a., «Edasi» kolh., Jõgeva raj.

EMA 3285 TA Ulli ISA 1021 TA Lembo

152; 157; 191; 20,5; I; 8; 5; 7; —; —; 24. XI 1956. a.
18. V 1962. a. must täkk 5773 T Heigo. Isa 3951 TB Helmes.
1955. a. Põltsamaal noorhobuste näitusel III auhind.

## 8563 TB HILLO

Pajusi kolh., Jõgeva raj. Punaraudjas, 11. IV 1953. a., Pajusi kolh., Jõgeva raj.

EMA Loona, T mära ISA 1553 TA Halvak
EE Kalli, T mära
EI 1021 TA Lembo

148; 156; 185; 19,5; II; 8; 4; 6; —; —; 24. XI 1956. a.
1956. a. Põltsamaal noorhobuste näitusel II auhind.

## 8565 TB HUTI

ETKVL-i Põltsamaa Põllumajanduskombinaat, Jõgeva raj. Punaraudjas, 5. V 1953. a. ETKVL-i Põltsamaa Põllumajanduskombinaadis, Jõgeva raj.

EMA 14574 TB Virma ISA 1553 TA Halvak

153; 159; 188; 20; I; 8; 5; 8; —; —; 24. XI 1956. a.
1954. a. Lustiveres noorhobuste näitusel III auhind;
1956. a. Põltsamaal noorhobuste näitusel I auhind.

## 8567 TB HEERU

ETKVL-i Põltsamaa Põllumajanduskombinaat, Jõgeva raj. Must, 2. V 1953. ETKVL-i Põltsamaa Põllumjanduskombinaadis, Jõgeva raj.

EMA 4679 TA Vaida ISA 2530 TB Heksur

156; 164; 186; 20; II; 6; 5; 4; —; —; 1956. a.
1954. a. Lustiveres noorhobuste näitusel I auhind;
1955. a. Põltsamaal noorhobuste näitusel II auhind;
1956. a. Põltsamaal noorhobuste näitusel II auhind.

## 8569 TB HERMI

Lillevere-nim. kolh., Jõgeva raj. Raudjas, 25. IV 1952. a. Jõgeva raj.

EMA 15742 TB Katsi ISA 2530 TB Heksur

155; 161; 184; 19,5; II; 8; 4; 5; —; —; 24. XI 1956. a.

## 8571 TB HELGI

Adavere näidissovh., Jõgeva raj. Raudjas, 5. VI 1952. a., Jõgeva raj.

EMA 5931 TB Holla ISA 1021 TA Lembo

151; 156; 185; 20; II; 6; 5; 4; —; —; 24. XI 1956. a.

## 8573 TB LADUS

Lillevere-nim. kolh., Jõgeva raj. Raudjas, 29. III 1952. a., Jõgeva raj.

EMA Miira, raudjas T mära ISA 1021 TA Lembo
EE Tella, T mära
EI 1092 TB Karmet

153; 156; 190; 20; I; 7; 5; 6; —; —; 24. XI 1956. a.

## 8575 TB HARDA

Adavere näidissovh., Jõgeva raj. Raudjas, 14. V 1952. a., Jõgeva raj.

EMA Soi, raudjas T mära ISA 3002 TB Hello
EE 1791 TA Emma
EI 1021 TA Lembo

151; 154; 184; 20,5; I; 7; 5; 5; —; —; 24. XI 1956. a.
4. IV 1963. a. raudjas mära 13705 T Halla. Isa 4123 TB Harfan.

## 8577 TB LIND

Adavere näidissovh., Jõgeva raj. Punaraudjas, 14. IV 1952. a., Jõgeva raj.

EMA Tipsi, raudjas T mära ISA 1021 TA Lembo
EE Maara, T mära
EI 575 TA Tugev

148; 153; 188; 19,5; II; 7; 4; 5; —; —; 1956. a.
1954. a. Põltsamaal noorhobuste näitusel II auhind.

## 8579 TB LEENA

Adavere näidissovh., Jõgeva raj. Raudjas, 24. V 1951. a., Jõgeva raj.

EMA Miira, raudjas T mära ISA 1021 TA Lembo
EE Malli, T mära
EI 53 T Dedal

154; 157; 182; 20; II; 6; 4; 5; —; —; 24. XI 1956. a.

## 8581 TB HELLA

Adavere näidissovh., Jõgeva raj. Raudjas, 9. IV 1952. a., Jõgeva raj.

EMA Teevi, T mära ISA 3002 TB Hello
EE T mära
EI 575 TA Tugev

156; 162; 190; 19,5; I; 9; 5; 8; —; —; 24. XI 1956. a.

## 8583 TB LOONA

Pajusi kolh., Jõgeva raj. Punaraudjas, 17. V 1948. a., Jõgeva raj.

EMA Kalli, T mära ISA 1021 TA Lembo
EE Maara, T mära
EI 532 TB Karmu

155; 162; 188; 20,2; I; 7; 5; 5; —; —; 24. XI 1956. a.
21. IV 1963. a. raudjas täkk 5913 T Heik. Isa 4123 TB Harfan.

## 8585 TB LEELO

Adavere näidissovh., Jõgeva raj. Raudjas, 26. III 1951. a., Adavere näidissovh., Jõgeva raj.

EMA Testa, raudjas T mära ISA 1021 TA Lembo
EE Asti, T mära
EI 575 TA Tugev

150; 156; 180; 19,5; II; 6; 4; 5; —; —; 24. XI 1956. a.
10. IV 1960. a. raudjas täkk 5351 T Hirgu. Isa 855 TA Hirgo;
5. V 1963. a. raudjas täkk 5881 T Haki. Isa 855 TA Hirgo.

## 8587 TB HAILA

Lillevere-nim. kolh., Jõgeva raj. Punaraudjas, 1. IV 1953. a., Lillevere-nim. Jõgeva raj.

EMA 5851 TB Sipa ISA 1553 TA Halvak

152; 160; 190; 20; I; 8; 5; 8; —; —; 24. XI 1956. a.
1955. a. Põltsamaal noorhobuste näitusel II auhind;
1956.a. Põltsamaal noorhobuste näitusel I auhind.

## 8589 TB HIRMA

Lillevere-nim. kolh., Jõgeva raj. Tumekõrb, 11. IV 1952. a., Lillevere-nim. Jõgeva raj.

EMA Katu, T mära ISA 2530 TB Heksur

151; 159; 196; 20,5; I; 8; 6; 6; —; —; 11. XI 1964. a.

## 8591 TB HELDI

Lillevere-nim. kolh., Jõgeva raj. Kõrb, 17. V 1952. a., Lillevere-nim. kolh., Jõgev

EMA Kelma, T mära ISA 2530 TB Heksur
EE Maara, kõrb T mära
EI 240 T Grant

157; 164; 187; 20,3; I; 8; 5; 7; —; —; 24. XI 1956. a.

## 8593 TB LALLI

«Arengu» kolh., Jõgeva raj. Punaraudjas, 10. V 1951. a., «Arengu» kolh., Jõgev

EMA Bebi, punane T mära ISA 1021 TA Lembo

153; 161; 185; 20,5; II; 4; 5; 5; —; —; 24. XI 1956. a.

## 8595 TB GLEEDI

«Arengu» kolh., Jõgeva raj. Punane, 5. IV 1952. a., «Arengu» kolh., Jõgeva raj

EMA Alli, raudjas T mära ISA 659 TA Globus
EE Maara, T mära
EI 298 T Ainto

150; 158; 182; 19,5; II; 7; 4; 5; —; —; 24. XI 1956. a.

## 8597 TB LAIMI

«Arengu» kolh., Jõgeva raj. Raudjas, 3. IV 1950. a., Jõgeva raj.

EMA Muti, must T mära ISA 1021 TA Lembo

152; 160; 184; 20; I; 7; 5; 5; —; —; 24. XI 1956. a.

## 8599 TB LENDA

Lustivere 8-kl. Kool, Jõgeva raj. Raudjas, 30. V 1952. a., Jõgeva raj.

EMA 17800 TB Ulla ISA 3416 TB Lembi

156; 170; 184; 20,8; I; 7; 5; 5; —; —; 24. XI 1956. a.

## 8601 TB LESTA

«Arengu» kolh., Jõgeva raj. Must, 15. V 1951. a., Jõgeva raj.

EMA Esta, kõrb T mära ISA 1021 TA Lembo

148; 156; 182; 19,5; II; 6; 3; 5; —; —; 24. XI 1956 a.

## 8603 TB HELI

«Arengu» kolh., Jõgeva raj. Raudjas, 10. III 1951. a., Jõgeva raj.

EMA Norra, raudjas T mära ISA 2530 TB Heksur

150; 158; 184; 20,5; I; 8; 5; 5; —; —; 24. XI 1956. a.

## 8605 TB GULLA

«Arengu» kolh., Jõgeva raj. Raudjas, 20. IV 1952. a., Jõgeva raj.

EMA Ulla, punane T mära ISA 659 TA Globus
EE Vaali, T mära
EI 1125 TA Ullar

148; 156; 184; 20; II; 6; 4; 5; —; —; 24. XI 1956. a.

## 8607 TB TAIMI

«Uue Elu» kolh., Jõgeva raj. Raudjas, 28. III 1952. a., Jõgeva raj.

EMA 7194 TB Hella ISA 1545 TA Tuusik

150; 156; 189; 20; I; 7; 5; 5; —; —; 24. XI 1956. a.

## 8609 TB TEESI

«Uue Elu» kolh., Jõgeva raj. Punaraudjas, 13. VII 1952. a., Jõgeva raj.

EMA 6735 TB Noora ISA 1545 TA Tuusik

149; 162; 191; 21; II; 7; 4; 6; —; 7; 25. XI 1956. a.
11. IV 1960. a. punaraudjas mära 13429 T Vilgas. Isa 2764 TB Veskur;
5. IV 1962. a. raudjas täkk 5695 T Simpo. Isa 4611 T Sõber.

## 8611 TB LENDA

«Edasi» kolh., Jõgeva raj. Raudjas, 14. IV 1953. a., «Edasi» kolh., Jõgeva raj.

EMA 14612 TB Alta ISA 1205 TA Udal

150; 154; 190; 19,5; II; 6; 4; 4; —; —; 24. XI 1956. a.

## 8613 TB LEIVI

«Edasi» kolh., Jõgeva raj. Kimmel, 15. VI 1953. a., «Edasi» kolh., Jõgeva raj.

EMA 17804 TB Vemmi ISA 3414 TB Leks

153; 157; 186; 21,5; I; 6; 6; 6; —; —; 24. XI 1956. a.
1955. a. Põltsamaal noorhobuste näitusel II auhind.

## 8615 TB LUNDA

«Edasi» kolh., Jõgeva raj. Raudjas, 1952. a., «Edasi» kolh., Jõgeva raj.

EMA T mära ISA 3414 TB Leks

151; 157; 182; 19,5; II; 4; 4; 4; —; —; 24. XI 1956. a.

## 8617 TB LEMMI

«Estonia» kolh., Jõgeva raj. Raudjas, 9. VIII 1953. a., Jõgeva raj.

EMA 2608 TB Gilla ISA 1641 TA Landur

160; 168; 193; 21; I; 6; 8; 5; 7; —; 25. XI 1956. a.
21. IV 1958. a. raudjas täkk 4787 T Hetmon. Isa 1906 TB Haksur.
1955. a. Jõgeval noorhobuste näitusel I auhind;
1956. a. Jõgeval noorhobuste näitusel II auhind.
1958. a. Jõgeval veo- ja sõiduvõistlustel X koht:
2000 m veo aeg 19.41,1;
2000 m sõidu aeg 6.32,0;
kaugusveos 426 m.
30. X 1961. a. Jõgeval veo- ja sõiduvõistlustel I koht:
2000 m veo aeg 17.37,0;
2000 m sõidu aeg 5.51,5;
kaugusveos 526 m.

## 8619 TB UVE

«Estonia» kolh., Jõgeva raj. Raudjas, 17. IV 1951. a., Jõgeva raj.

EMA Donna, must T mära ISA 1049 TA Ukkur

153; 162; 188; 19,5; II; 8; 4; 6; —; —; 25. XI 1956. a.
8. V 1956. a. raudjas täkk TB Harfan. Isa 1906 TB Haksur.

## 8621 TB HELLU

«Helge Tuleviku» kolh., Jõgeva raj. Kõrb, 24. IV 1952. a., Jõgeva raj.

EMA 13478 TB Taali ISA 707 TA Heros

154; 163; 192; 22; II; 6; 8; 3; 4; —; 25. XI 1956. a.
1958. a. Jõgeval veo- ja sõiduvõistlustel XIII koht:
2000 m veo aeg 20.27,0;
2000 m sõidu aeg 7.27,2;
kaugusveos 418 m.

## 8623 TB HESNA

«Estonia» kolh., Jõgeva raj. Must, 20. V 1953. a., Jõgeva raj.

EMA Muta, must T mära ISA 4378 TB Hango
EE T mära
EI 284 T Montebello

150; 156; 181; 19,5; II; 5; 4; 4; —; —; 25. XI 1956. a.

## 8625 TB UDU

«Estonia» kolh., Jõgeva raj. Raudjas, 22. IV 1952. a., Jõgeva raj.

EMA Hoiva, T mära ISA 2388 TB Uldor
EE Heli, T mära
EI 280 T Trump

149; 156; 184; 19,5; II; 8; 4; 6; —; —; 25. XI 1956. a.

## 8627 TB UVI

«Estonia» kolh., Jõgeva raj. Raudjas, 13. III 1952. a., Jõgeva raj.

EMA Helle, raudjas T mära ISA 2388 TB Uldor
EE Tiiu, T mära
EI 348 T Halis

149; 156; 192; 19,5; II; 8; 4; 8; —; —; 25. XI 1956. a.

## 8629 TB UHTI

«Estonia» kolh., Jõgeva raj. Punaraudjas, 20. II 1952. a., Jõgeva raj.

EMA 6349 TB Alle ISA 2388 TB Uldor

149; 153; 180; 19,5; II; 8; 4; 7; —; —; 25. XI 1956. a.

## 8631 TB UPA

«Estonia» kolh., Jõgeva raj. Tumeraudjas, 15. IV 1951. a., Jõgeva raj.

EMA 3331 TA Ulli ISA 1125 TA Ullar

156; 162; 187; 20,5; I; 7; 7; 5; —; —; 25. XI 1956. a.

## 8633 TB HERMI

«Helge Tuleviku» kolh., Jõgeva raj. Raudjas, 22. IV 1953. a., Jõgeva raj.

EMA Miira, T mära ISA 707 TA Heros

152; 157; 188; 19,5; II; 7; 4; 5; 6; —; 25. XI 1956. a.
1956. a. Jõgeval noorhobuste näitusel II auhind.
1958. a. Jõgeval veo- ja sõiduvõistlustel II koht;
2000 m veo aeg 17.28,0;
2000 m sõidu aeg 6.26,0;
kaugusveos 434 m.

## 8635 TB ULLI

Kirovi-nim kolh., Paide raj. Raudjas, 16. V 1953. a., Kirovi-nim. kolh., Paide raj.

EMA Silvi, raudjas T mära ISA 1591 TA Ukku

149; 159; 186; 19,5; II; 7; 4; 7; —; —; 26. XI 1956. a.
1955. a. Paides noorhobuste näitusel III auhind;
1956. a. Järva-Jaanis noorhobuste näitusel II auhind.

## 8637 TB ULLA

Kirovi-nim. kolh., Paide raj. Raudjas, 3. IV 1947. a., Paide raj.

EMA Alla, T mära ISA 573 TA Uhke
EE Maara, T mära
EI 359 TA Alarm

152; 168; 190; 21; II; 7; 7; 4; —; 7; 26. XI 1956. a.
2. V 1954. a. punaraudjas mära 9041 TB Ubi. Isa 1591 TA Ukku;
17. VI 1956. a. raudjas mära 12065 T Uusu. Isa 1547 TA Urgaan;
25. V 1959. a. raudjas täkk 4905 T Hallur. Isa 3503 TB Hallik.

## 8639 TB LEEDI

Kirovi-nim. kolh., Paide raj. Kõrb, 14. IV 1950. a., Paide raj.

EMA 16468 TB Kata ISA 1029 TA Valgur

150; 158; 182; 19,5; II; 7; 4; 7; —; —; 26. XI 1956. a.
14. V 1957. a. raudjas mära 12069 T Haino. Isa 2173 TA Hanto.

## 8641 TB KALLI

Paide raj. Raudjas, 10. V 1947. a., Paide raj.

EMA Olli, kõrb T mära ISA 1600 TB Kainu

154; 164; 196; 20,5; I; 8; 7; 6; —; —; 26. XI 1956. a.

**8643 TB TELLA**

«Helge Tuleviku» kolh., Jõgeva raj. Punaraudjas, 17. V 1949. a., Jõgeva raj.

EMA 13484 TB Tidu ISA 2054 TB Hektur

154; 167; 187; 20,5; II; 6; 5; 4; —; —; 26. XI 1956. a.

**8645 TB SIPI**

Koeru sovh., Paide raj. Punaraudjas, 3. V 1953. a., Paide raj.

EMA 16474 TB Seera ISA 3386 TB Sulev

159; 170; 203; 22,5; I; 8; 9; 5; —; —; 26. XI 1956. a.

**8647 TB HANNE**

«Majaka» kolh., Paide raj. Raudjas, 11. V 1953. a., Paide raj.

EMA 3421 TA Hiia ISA 2022 TB Hippar

152; 159; 188; 21; II; 6; 6; 4; —; —; 26. XI 1956. a.

**8649 TB HIIRA**

«Majaka» kolh., Paide raj. Punane, 21. IV 1953. a., Paide raj.

EMA Tuti, raudjas T mära ISA 2022 TB Hippar

150; 162; 187; 20,5; II; 7; 5; 4; —; —; 26. XI 1956. a.

**8651 TB SULE**

Koeru sovh., Paide raj. Raudjas, 17. V 1952. a., Koeru sovh., Paide raj.

EMA Beebika, T mära ISA 3386 TB Sulev

149; 156; 186; 19,5; II; 7; 4; 4; —; —; 26. XI 1956. a.

**8653 TB SIRMA**

Koeru sovh., Paide raj. Kollane, 11. IV 1950. a., Koeru sovh., Paide raj.

EMA 6105 TB Veera ISA 3386 TB Sulev

155; 166; 190; 19,5; II; 7; 4; 4; —; —; 26. XI 1956. a.

**8655 TB SAARA**

Koeru sovh., Paide raj. Kõrb, 12. V 1948. a., Paide raj.

EMA Holvi, T mära ISA 1157 TA Sangar
EE Miira, T mära
EI 338 T Candit

165; 173; 208; 23,5; eliit; 8; 10; 8; —; —; 26. XI 1956. a.

## 8657 TB HELLU

«Majaka» kolh., Paide raj. Raudjas, 10. V 1953. a., «Majaka» kolh., Paide raj.

EMA 13424 TB Heddi ISA 2022 TB Hippar

155; 161; 189; 20,5; I; 7; 6; 6; 4; —; 15. XI 1964. a.
9. X 1960. a. Järva-Jaanis veo- ja sõiduvõistlustel VIII koht;
2000 m veo aeg 16.59,6;
2000 m sõidu aeg 7.13,0;
kaugusveos 179 m.

## 8659 TB URVI

Udeva sovh., Paide raj. Must, 12. IV 1952. a., Paide raj.

EMA Veera, T mära ISA 4146 TB Uibo

153; 160; 190; 21; I; 7; 5; 5; —; —; 26. XI 1956. a.

## 8661 TB UUDEN

Udeva sovh., Paide raj. Kõrb, 1. IV 1951. a. Paide raj.

EMA Meida, T mära ISA 1607 TA Usar
EE T mära
EI 1607 TA Usar

149; 156; 194; 20,5; II; 8; 4; 5; —; —; 26. XI 1956. a.

## 8663 TB ULLE

Udeva sovh., Paide raj. Tumeraudjas, 1. V 1953. a., Paide raj.

EMA Loona, Paide raj. TR nr. 87 ISA 1607 TA Usar

152; 162; 189; 20; II; 7; 5; 4; —; —; 26. XI 1956. a.

## 8665 TB USTAV

Udeva sovh., Paide raj. Kõrb, 15. V 1953. a., Paide raj.

EMA Tella, Paide raj. TR nr. 58 ISA 4146 TB Uibo

150; 156; 189; 19,5; II; 7; 4; 4; —; —; 26. XI 1956. a.

## 8667 TB URSU

Kirovi-nim. kolh., Paide raj. Punane, 8. IV 1953. a., Kirovi-nim. kolh., Paide raj.

EMA Aidi, T mära ISA 1591 TA Ukku
EE Silva, T mära
EI 348 T Halis

150; 156; 188; 20; I; 7; 5; 5; —; 7; 26. XI 1956. a.
27. IV 1957. a. raudjas täkk 4629 T Hargoon. Isa 2173 TA Hanto;
14. V 1960. a. raudjas mära 13451 T Hilmi. Isa 4280 TB Hirpo.

## 8669 TB HALLA

Ammuta kolh., Paide raj. Punaraudjas, 17. VI 1953. a., Ammuta kolh., Paide raj.

EMA 16578 TB Umba ISA 3138 TB Heros

155; 164; 205; 22,5; I; 7; 7; 5; 8; —; 26. XI 1956. a.
1958. a. Järva-Jaanis veo- ja sõiduvõistlustel V koht:
2000 m veo aeg 17.58,8;
2000 m sõidu aeg 5.34,6;
kaugusveos 414 m.
Müüdud 1959. a. Karjala-Soome ANSV-sse.

## 8671 TB HIMMA

Ammuta kolh., Paide raj. Raudjas, 3. V 1953. a., Ammuta kolh., Paide raj.

EMA 16580 TB Telma ISA 3138 TB Heros

154; 165; 190; 21; I; 8; 7; 7; —; —; 26. XI 1956. a.

## 8673 TB ULGA

«Esimese Mai» kolh., Paide raj. Kõrb, 13. V 1953. a., «Esimese Mai» kolh., Paide raj.

EMA 16812 TB Lati ISA 1359 TA Uardo

158; 164; 190; 21,5; eliit; 8; 8; 7; —; —; 28. X 1965. a.
27. IV 1959. a. punaraudjas mära 12515 T Tolli. Isa 1479 TA Takt.

## 8675 TB UDEV

«Kalevipoja» kolh., Paide raj. Kõrb, 13. VII 1952. a., «Kalevipoja» kolh., Paide raj.

EMA 19416 TB Tella ISA 2762 TB Urmak

148; 157; 184; 19,8; II; 7; 4; 5; —; —; 1956. a.
1955. a. Paides noorhobuste näitusel III auhind.

## 8677 TB URMIL

«Kalevipoja» kolh., Paide raj. Must, 13. V 1952. a., «Kalevipoja» kolh., Paide raj.

EMA Printa, kõrb T mära ISA 2762 TB Urmak
EE Pella, T mära
EI 206 T Sultan

151; 160; 184; 20; I; 7; 5; 5; —; —; 27. XI 1956. a.

## 8679 TB MIIRA

«9. Mai» kolh. Paide raj. Kõrb, 10. V 1945. a., «9. Mai» kolh., Paide raj

EMA Tiksu, kõrb T mära — ISA 475 TA Madin
EE Tella, T mära
EI 575 TA Tugev

156; 166; 188; 20,3; I; 7; 5; 5; 7; —; 27. XI 1956. a.
28. V 1959. a. punaraudjas mära 12505 T Uldra. Isa 1591 TA Ukku.
25. X 1962. a. Paides veo- ja sõiduvõistlustel IV koht:
2000 m veo aeg 18.46,6;
2000 m sõidu aeg 5.47,6;
kaugusveos 495 m.

## 8681 TB GAIA

«9. Mai» kolh., Paide raj. Kõrb, 10. IV 1948. a., «9. Mai» kolh., Paide raj.

EMA Miira, kõrb T mära — ISA 2196 TB Grall
EE Massa, T mära
EI 575 TA Tugev

158; 167; 194; 22; I; 8; 9; 6; —; —; 27. XI 1956. a.
4. V 1959. a. kõrb mära 12507 T Urvi. Isa 1591 TA Ukku.

## 8683 TB HESTER

«9. Mai» kolh., Paide raj. Punaraudjas, 1. IV 1952. a., «9. Mai» kolh., Paide ra

EMA Manna, kõrbkimmel T mära — ISA 2742 TB Harti

152; 156; 184; 20; II; 8; 5; 4; —; —; 27. XI 1956. a.

## 8685 TB HILU

«9. Mai» kolh., Paide raj. Punaraudjas, 15. III 1953. a., «9. Mai» kolh., Paide ra

EMA Noora, T mära — ISA 3950 TB Hansi
EE Milla, T mära
EI 240 T Grant

157; 164; 197; 21; eliit; 8; 8; 8; 9; —; 27. XI 1956. a.
6. V 1960. a. punaraudjas mära 12913 T Upi. Isa 1591 TA Ukku.
25. X 1962. a. Paides veo- ja sõiduvõistlustel I koht:
2000 m veo aeg 17.52,0;
2000 m sõidu aeg 5.20,2;
kaugusveos 532,5 m.

## 8687 TB HILLUKE

«9. Mai» kolh., Paide raj. Punaraudjas, 16. IV 1952. a.,
«9. Mai» kolh., Paide raj.

EMA Tips, punane T mära — ISA 3486 TB Henu
EE Maara, T mära
EI 205 T Edu

148; 155; 184; 20,3; II; 8; 4; 5; —; —; 27. XI 1956. a.
1955. a. Paides noorhobuste näitusel II auhind.

## 8689 TB LINDI

Viisu näidissovh., Paide raj. Tumeraudjas, 22. V 1953. a.,
Viisu näidissovh., Paide raj.

EMA Etti, raudjas T mära ISA 3526 TB Lister
EE T mära
EI 205 T Edu

154; 158; 184; 19,5; II; 8; 4; 5; —; —; 27. XI 1956. a.

## 8691 TB TENNI

Viisu näidissovh., Paide raj. Raudjas, 19. VI 1952. a.,
Viisu näidissovh., Paide raj.

EMA Maara, kõrb T mära ISA 1385 TA Tank
EE Kaara, raudjas T mära
EI 475 TA Madin

152; 159; 184; 20; II; 7; 5; 4; —; —; 27. XI 1956. a.

## 8693 TB UNITA

Kirovi-nim. kolh., Paide raj. Raudjas, 15. V 1953. a.,
Kirovi-nim. kolh., Paide raj.

EMA Maara, kõrb T mära ISA 1591 TA Ukku
EE Noora, T mära
EI 1385 TA Tank

151; 156; 191; 19,5; II; 7; 4; 5; —; —; 27. XI 1956. a.
1955. a. Paides noorhobuste näitusel III auhind.

## 8695 TB ULBA

«Õiguse Võidu» kolh., Paide raj. Must, 7. V 1953. a., Paide raj.

EMA Hetta, T mära ISA 3686 TB Ungur
EE T mära
EI 355 TA Hasso

151; 157; 197; 20; I; 8; 5; 7; —; —; 27. XI 1956. a.
4. V 1959. a. tumeraudjas mära 12449 T Lonni. Isa 3966 TB Lektor.
1954. a. Järva-Jaanis noorhobuste näitusel II auhind;
1955 a. Järva-Jaanis noorhobuste näitusel III auhind;
1956. a. Järva-Jaanis noorhobuste näitusel II auhind.

## 8697 TB SANNI

Koeru sovh., Paide raj. Must, 17. IV 1948. a., Koeru sovh., Paide raj.

EMA 4055 TA Telli ISA 3386 TB Sulev

154; 168; 206; 20; I; 8; 6; 5; —; —; 27. XI 1956. a.

## 8699 TB UMSA

«Õiguse Võidu» kolh., Paide raj. Punaraudjas, 15. IV 1953. a., «Õiguse Võidu» kolh., Paide raj.

EMA 13416 TB Tuksi ISA 1685 TA Uksi

154; 160; 192; 20,8; I; 8; 6; 5; 7; 9; 27. XI 1956. a.
1. V 1959. a. raudjas mära 12529 T Liisu. Isa 3966 TB Lektor;
1. VI 1961. a. raudjas mära 13455 T Leelu. Isa 3966 TB Lektor;
12. V 1963. a. tumeraudjas täkk 5839 T Hanibal. Isa 4581 T Homor.
1954. a. Järva-Jaanis noorhobuste näitusel II auhind;
1955. a. Järva-Jaanis noorhobuste näitusel II auhind.
1958. a. Järva-Jaanis veo- ja sõiduvõistlustel VI koht:
2000 m veo aeg 17.43,0;
2000 m sõidu aeg 5.50,8;
kaugusveos 394 m.
1958. a. Järva-Jaanis veo- ja sõiduvõistlustel VIII koht:
2000 m veo aeg 17.28,0;
2000 m sõidu aeg 6.03,0.
9. X 1960. a. Järva-Jaanis veo- ja sõiduvõistlustel XIII—XIV koht;
2000 m veo aeg 17.26,0;
2000 m sõidu aeg 7.21,0;
kaugusveos 32 m.
28. X 1962. a. Järva-Jaanis veo- ja sõiduvõistlustel III koht:
2000 m veo aeg 17.46,1;
2000 m võidu aeg 6.15,0;
kaugusveos 580 m.
2. XI 1963. a. Järva-Jaanis veo- ja sõiduvõistlustel III koht:
2000 m veo aeg 17.42,0;
2000 m sõidu aeg 6.11,5;
kaugusveos 285 m.

## 8701 TB HOIDI

«Bolševiku» kolh., Paide raj. Raudjas, 1. V 1950. a., «Bolševiku» kolh., Paide raj.

EMA Hoppa, raudjas T mära ISA 355 TA Hasso
EE T mära
EI 357 TA Halifaks

148; 157; 189; 19,5; II; 8; 4; 6; —; —; 27. XI 1956. a.

## 8703 TB HIIA

«Bolševiku» kolh., Paide raj. Punaraudjas, 8. VI 1948. a., Paide raj.

EMA Meida, kõrb T mära ISA 355 TA Hasso
EE T mära
EI 475 TA Madin

149; 158; 187; 19; II; 8; 4; 4; —; —; 27. XI 1956. a.

## 8705 TB VAARA

«Ühenduse» kolh., Paide raj. Tumeraudjas, 10. V 1951. a., «Ühenduse» kolh., Paide raj.

EMA T mära ISA 1097 TA Voks

151; 155; 208; 20; I; 8; 6; 6; —; —; 27. XI 1956. a.

## 8707 TB VAKI

«Ühenduse» kolh., Paide raj. Tumeraudjas, 1951. a., «Ühenduse» kolh., Paide raj.

EMA 3241 TA Tarva ISA 1097 TA Voks

150; 156; 196; 19,5; II; 8; 4; 5; —; —; 27. XI 1956. a.

## 8709 TB VAARIK

«Ühenduse» kolh., Paide raj. Tumeraudjas, 18. V 1952. a., «Ühenduse» kolh., Paide raj.

EMA 18704 TB Toksli ISA 1097 TA Voks

150; 162; 199; 20; I; 9; 5; 7; —; —; 27. XI 1956. a.

## 8711 TB UPA

«Õiguse Võidu» kolh., Paide raj. Tumeraudjas, 9. VI 1953. a., «Õiguse Võidu» kolh., Paide raj.

EMA Tulli, raudjas T mära ISA 3688 TB Unto
EE Bella, raudjas T mära
EI 575 TA Tugev

158; 163; 192; 21,5; I; 7; 6; 5; —; —; 27. XI 1956. a.
1954. a. Järva-Jaanis noorhobuste näitusel II auhind;
1955. a. Järva-Jaanis noorhobuste näitusel II auhind;
1956. a. Järva-Jaanis noorhobuste näitusel II auhind.

## 8713 TB HELKA

Alliku sovh., Paide raj. Raudjas, 27. V 1951. a., Paide raj.

EMA Kalli, kõrb T mära ISA 1906 TB Haksur
EE Malli, T mära
EI 585 TA Tark

156; 159; 193; 19,5; I; 8; 5; 8; —; —; 27. XI 1956. a.

## 8715 TB HELJU

Ammuta kolh., Paide raj. Raudjas, 10. V 1952. a., Ammuta kolh., Paide raj.

EMA 3515 TA Tella ISA 3138 TB Heros

150; 162; 188; 20,5; I; 8; 6; 8; —; —; 27. XI 1956. a.

## 8717 TB HIIRA

Ammuta kolh., Paide raj. Kõrb, 9. IV 1953. a., Ammuta kolh., Paide raj.

EMA 17858 TB Upa ISA 3138 TB Heros

154; 165; 186; 21; II; 6; 6; 4; —; —; 27. XI 1956. a.

## 8719 TB URVI

Kirovi-nim. kolh., Paide raj. Must, 23. IV 1948. a., Paide raj.

EMA Elti, T mära ISA 573 TA Uhke
EE Malka, T mära
EI 318 T Gotho

153; 159; 186; 21; I; 7; 6; 6; —; 7; 27. XI 1956. a.
25. V 1958. a. must mära 13447 T Hepu. Isa 2319 TB Helur;
2. V 1963. a. kõrb täkk 5869 T Lepi. Isa 2001 TA Luhar.

## 8721 TB HULDA

«Kalevi» kolh., Paide raj. Punaraudjas, 20. III 1953. a., «Kalevi» kolh., Paide raj.

EMA 16820 TB Lauki ISA 1551 TA Haljur

151; 158; 189; 20; I; 7; 5; 6; —; —; 28. XI 1956. a.
1956. a. Türil noorhobuste näitusel II auhind.

## 8723 TB UUDA

Kirna kolh., Paide raj. Tumekõrb, 30. V 1951. a., Kirna kolh., Paide raj.

EMA 9436 TB Milla ISA 2716 TB Uraan

153; 156; 190; 20,5; II; 6; 6; 4; —; —; 1956. a.

## 8725 TB ULDA

Kirna kolh., Paide raj. Punane, 21. III 1951. a., Kirna kolh., Paide raj.

EMA 4864 TB Tiiuk ISA 2716 TB Uraan

153; 166; 189; 19,5; II ;8; 4; 4; —; —; 28. XI 1956. a.

## 8727 TB ULLE

Kirna kolh., Paide raj. Tumekõrb, 10. V 1951. a., Kirna kolh., Paide raj.

EMA 14518 TB Ene ISA 2716 TB Uraan

150; 160; 184; 19,5; II; 7; 4; 5; —; —; 28. XI 1956. a.

## 8729 TB URME

Kirna kolh., Paide raj. Punaraudjas, 12. V 1951. a., Kirna kolh., Paide raj.

EMA 4938 TB Hiira ISA 2716 TB Uraan

153; 159; 186; 20,5; II; 6; 5; 4; —; —; 28. XI 1956. a.

## 8731 TB URMA

«Jõu» kolh., Paide raj. Punane, 24. IV 1951. a., «Jõu» kolh., Paide raj.

EMA 4824 TB Geeri ISA 2716 TB Uraan

148; 153; 182; 20; II; 7; 4; 6; —; —; 28. XI 1956. a.

## 8733 TB UDVI

Kirna kolh., Paide raj. Punane, 16. V 1951. a., Paide raj.

EMA 4902 TB Loora ISA 2716 TB Uraan

151; 163; 184; 19; II; 7; 4; 4; —; —; 28. XI 1956. a.

## 8735 TB UMBA

Kirna kolh., Paide raj. Punane 15. V 1952. a., Kirna kolh., Paide raj.

EMA 4940 TB Hipo ISA 2716 TB Uraan

151; 157; 184; 19,5; II; 6; 4; 4; —; —; 28. XI 1956. a.

## 8737 TB ASSA

Kirna kolh., Paide raj. Raudjas, 24. VI 1945. a., Paide raj.

EMA 4864 TB Tiiuk ISA 89 T Attila

157; 161; 189; 21; II; 7; 6; 4; —; —; 28. XI 1956. a.
30. V 1955. a. raudjas mära 12089 T Lanna. Isa 4366 TB Leksi.

## 8739 TB VIIRATS

«Kevade» kolh., Paide raj. Raudjaskimmel, 19. V 1952. a., «Kevade» kolh., Paide raj.

EMA 9384 TB Halli ISA 571 TA Virk

150; 156; 189; 19,8; II; 6; 4; 4; —; —; 28. XI 1956. a.

## 8741 TB HEIDA

«Kevade» kolh., Paide raj. Raudjas, 1943. a., «Kevade» kolh., Paide raj.

EMA 4962 TB Himbu ISA 1906 TB Haksur

154; 159; 196; 20,8; I; 9; 7; 6; —; —; 28. XI 1956. a.

## 8743 TB HEBE

«Kevade» kolh., Paide raj. Kõrb, 20. V 1950. a., «Kevade» kolh., Paide raj.

EMA Uiper, T mära ISA 1177 TA Halmur

156; 164; 192; 21; I; 6; 7; 5; —; —; 28. XI 1956. a.

## 8745 TB HELLTA

«Kevade» kolh., Paide raj. Punaraudjas, 19. III 1949. a., Paide raj.

EMA 9396 TB Hildu ISA 1177 TA Halmur

152; 159; 192; 20,5; I; 7; 6; 5; —; —; 28. XI 1956. a.

## 8747 TB HALLA

«Kevade» kolh., Paide raj. Raudjas, 11. IV 1949. a., «Kevade» kolh., Paide raj.

EMA Lauk, T mära ISA 1177 TA Halmur
EE Raudjas, T mära
EI 936 TB Hestur

153; 157; 189; 20; I; 8; 5; 7; —; —; 28. XI 1956. a.

## 8749 TB HALTA

«Kevade» kolh., Paide raj. Punaraudjas, 3. V 1950. a., Paide raj.

EMA 15882 TB Herta ISA 1177 TA Halmur

152; 160; 186; 20; I; 8; 5; 7; —; —; 28. XI 1956. a.

## 8751 TB HAALI

«Kevade» kolh., Paide raj. Punaraudjas, 20. V 1950. a., «Kevade» kolh., Paide raj.

EMA Aali, punane T mära ISA 2554 TB Helgur

155; 169; 194; 21; II; 6; 7; 4; 8; —; 28. XI 1956. a.
4. V 1955. a. raudjas täkk 4019 TB Uvi. Isa 1323 TA Urgas.
1957. a. Türil veo- ja sõiduvõistlustel I koht:
2000 m veo aeg 16.03,1;
2000 m sõidu aeg 6.20,8;
kaugusveos 421 m.

## 8753 TB HIRNA

«Kevade» kolh., Paide raj. Kõrb, 10. V 1949. a., Paide raj.

EMA Tiiu, raudjas T mära ISA 1177 TA Halmur
EE T mära
EI 640 TB Toolan

155; 164; 187; 20; I; 8; 5; 6; —; —; 28. XI 1956. a.

## 8755 TB HERTSOGINNA

«Kevade» kolh., Paide raj. Punane, 5. V 1952. a., «Kevade» kolh., Paide raj.

EMA Huta, T mära ISA Hingsta, T täkk
EE Kõrb T mära IE 9396 TB Hildu
EI 1906 TB Haksur II 2554 TB Helgur

150; 159; 188; 19,8; II; 7; 4; 5; —; —; 28. XI 1956. a.

## 8757 TB REET

Kirna kolh., Paide raj. Punaraudjas, 29. IV 1950. a., Paide raj.

EMA 9436 TB Milla ISA 2308 TB Rets

153; 160; 185; 19,5; II; 7; 4; 5; —; —; 28. XI 1956. a.

## 8759 TB VELDA

«Vanemuise» kolh., Paide raj. Raudjas, 1951. a., Paide raj.

EMA 15202 TB Hello ISA 571 TA Virk

153; 162; 193; 21,3; I; 8; 7; 8; 6; —; 28. XI 1956. a.
1957. a. Türil veo- ja sõiduvõistlustel VI koht:
2000 m veo aeg 17.18,0;
2000 m sõidu aeg 6.25,0;
kaugusveos 394 m.

## 8761 TB VAGA

«Vanemuise» kolh., Paide raj. Punaraudjas, 13. V 1951. a., «Vanemuise» kolh., Paide raj.

EMA Manna, T mära ISA 571 TA Virk

154; 166; 190; 21,5; II; 7; 7; 4; —; —; 28. XI 1956. a.

## 8763 TB UNNA

«Vanemuise» kolh., Paide raj. Punane, 30. III 1952. a., «Vanemuise» kolh., Paide raj.

EMA Miska, T mära ISA 2716 TB Uraan
EE Punane T mära
EI 395 TA Kett

151; 161; 186; 19,5; II; 7; 4; 6; —; —; 28. XI 1956. a.

## 8765 TB UBI

«Vanemuise» kolh., Paide raj. Raudjas, 17. V 1952. a., Paide raj.

EMA Maia, T mära ISA 2716 TB Uraan
EE Meeri, T mära
EI 475 TA Madin

150; 156; 189; 20; I; 6; 5; 5; —; —; 28. XI 1956. a.

## 8767 TB ELTS

«Vanemuise» kolh., Paide raj. Tumeraudjas, 18. V 1947. a., Paide raj.

EMA Donna, T mära ISA 1576 TB Eedi
EE T mära
EI 640 TB Toolan

152; 156; 187; 19,8; I; 8; 5; 5; —; —; 28. XI 1956. a.

## 8769 TB HÄLLI

«Jüriöö» kolh., Paide raj. Must, 26. IV 1952. a., Paide raj.

EMA Miira, kõrb T mära ISA 4438 TB Helben

155; 164; 187; 20; I; 6; 6; 5; —; —; 28. XI 1956. a.

## 8771 TB LEIDI

«Bolševiku» kolh., Rapla raj. Must, 18. VII 1953. a., Rapla raj.

EMA 12954 TB Tiku ISA 649 TA Loots

156; 163; 186; 21; I; 8; 7; 5; 5; —; 29. XI 1956. a.
1957. a. Raplas veo- ja sõiduvõistlustel X—XI koht:
2000 m veo aeg 17.53,8;
2000 m sõidu aeg 7.11,0;
kaugusveos 349 m.

## 8773 TB TAGI

«Tee Kommunismile» kolh., Rapla raj. Punane, 15. V 1951. a., Rapla raj.

EMA 12710 TB Luuni ISA 3576 TB Tarkus

158; 166; 190; 21; II; 6; 8; 4; —; 7; 29. XI 1956. a.
16. V 1956. a. raudjas täkk 4213 TB Sulev. Isa 987 TA Sannur;
13. III 1960. a. punane mära 12791 T Leelo. Isa 1507 TA Luna.

## 8775 TB HAILA

«Koidu» kolh., Rapla raj. Kõrb, 18. III 1953. a., Rapla raj.

EMA Viira, kõrb T mära ISA 753 TA Halivat

148; 155; 187; 19,5; II; 8; 4; 7; —; —; 29. XI 1956. a.
1956. a. Raplas noorhobuste näitusel III auhind.

## 8777 TB GEENI

«Koidu» kolh., Rapla raj. Raudjas, 3. V 1952. a., Rapla raj.

EMA Kata, raudjas T mära ISA 3598 TB Glorik

151; 160; 182; 20,5; II; 6; 4; 5; —; —; 29. XI 1956. a.

## 8779 TB GITA

«Koidu» kolh., Rapla raj .Kõrb, 12. VII 1952. a., Rapla raj.

EMA Helli, kõrb T mära ISA 3598 TB Glorik

149; 156; 184; 20; II; 7; 4; 4; —; —; 29. XI 1956. a.

## 8781 TB GRÄU

«Koidu» kolh., Rapla raj. Punaraudjas, 10. IV 1952. a., «Koidu» kolh., Rapla raj.

EMA 7623 TB Täle ISA 3598 TB Glorik

150; 158; 184; 20; II; 7; 3; 5; —; —; 29. XI 1956. a.

## 8783 TB ULMI

«Jüriöö» kolh., Rapla raj. Kõrb, 13. IV 1953. a., «Jüriöö» kolh., Rapla raj.

EMA Liska, T mära ISA 4112 TB Urmas
EE Lonny, T mära
EI 210 T Miks

151; 157; 184; 20,5; I; 8; 5; 5; —; 7; 29. XI 1956. a.
1960. a. raudjas mära 13797 T Saara. Isa 3107 TB Säde;
1963. a. kõrb mära 13805 T Leidi. Isa 4391 T Luksus.

## 8785 TB ULLI

«Jüriöö» kolh., Rapla raj. Raudjas, 4. V 1951. a., Rapla raj.

EMA 15892 TB Tiksi ISA 1143 TA Uhas

149; 157; 186; 20; II; 6; 5; 3; —; —; 29. XI 1956. a.
1957. a. raudjas mära 13803 T Uure. Isa 4112 TB Urmas.
1954. a. Raplas noorhobuste näitusel III auhind.

## 8787 TB UIGE

«Jüriöö» kolh., Rapla raj. Punaraudjas, 3. V 1953. a., Tori näidissovh., Pärnu raj.

EMA 1531 TA Harita ISA 1625 TA Uhur

150; 158; 187; 20; I; 8; 5; 7; —; 7; 29. XI 1956. a.
1960. a. raudjas mära 13795 T Saida. Isa 3107 TB Säde;
1963. a. raudjas mära 13799 T Lonni. Isa 4391 T Luksus.
1956. a. Raplas noorhobuste näitusel II auhind.

## 8789 TB TUNDA

Kohila sovh., Rapla raj. Raudjas, 14. V 1950. a. Kohila sovh., Rapla raj.

EMA Viiu, T mära ISA 807 TA Tarku

156; 163; 198; 20; I; 7; 7; 5; —; —; 29. XI 1956. a.

## 8791 TB TIKSI

Kohila sovh., Rapla raj. Võik, 16. V 1952. a., Kohila sovh., Rapla raj.

EMA Totti, E mära ISA 807 TA Tarku
EE Kindlaks määramata
EI 180 E Tapper

149; 157; 194; 20; I; 7; 5; 7; —; —; 29. XI 1956. a.

## 8793 TB LEHTE

Anija kolh., Harju raj. Kõrb, 26. IV 1952. a., Harju raj.

EMA Hirku, Harju raj. TR nr. 74 ISA 3296 TB Legend
EE Neiu, Harju raj. TR nr. 3
EI 755 TA Hümar

153; 158; 184; 19,5; II; 6; 4; 4; —; —; 30. XI 1956. a.

## 8795 TB LAIDA

Anija kolh., Harju raj. Kõrb, 15. III 1953. a., Harju raj.

EMA Neiu, Harju raj. TR nr. 3 ISA 3296 TB Legend
EE T mära
EI 315 T Harley

154; 159; 188; 20; II; 6; 5; 4; —; —; 30. XI 1956. a.
1956. a. Raasikul noorhobuste näitusel II auhind.

## 8797 TB LAPI

Anija kolh., Harju raj. Kõrb, 15. V 1952. a., Harju raj.

EMA Helmi, Harju raj. TR nr. 16 ISA 3296 TB Legend
EE T mära
EI 755 TA Hümar

151; 161; 186; 20; I; 8; 5; 7; —; —; 30. XI 1956. a.

## 8799 TB LEEDI

Anija kolh., Harju raj. Punane, 15. V 1953. a., Harju raj.

EMA Tella, Harju raj. TR nr. 72 ISA 3296 TB Legend
EE Malla, T mära
EI 857 TA Tambur

149; 165; 188; 22; I; 8; 6; 7; —; —; 30. XI 1956. a.
1956. a. Raasikul noorhobuste näitusel II auhind.

## 8801 TB LUULE

Anija kolh., Harju raj. Raudjas, 3. VI 1952. a., Harju raj.

EMA Siira, Harju raj. TR nr. 37 ISA 3296 TB Legend
EE Silvi, T mära
EI 315 T Harley

153; 160; 188; 20,5; I; 9; 6; 8; —; —; 30. XI 1956. a.

## 8803 TB LÕTU

Anija kolh., Harju raj. Kõrb, 16. V 1952. a., Harju raj.

EMA Tella, Harju raj. TR nr. 72 ISA 3296 TB Legend
EE Malla, T mära
EI 857 TA Tambur

148; 159; 188; 21; II; 7; 4; 4; —; —; 30. XI 1956. a.

## 8805 TB LILLA

Anija kolh., Harju raj. Punane, 8. V 1952. a., Harju raj.

EMA Haara, Harju raj. TR nr. 68 ISA 3296 TB Legend
EE Maia, Harju raj. TR nr. 74
EI 755 TA Hümar

149; 164; 186; 21,5; II; 8; 4; 6; —; —; 30. XI 1956. a.

## 8807 TB LAIRI

Anija kolh., Harju raj. Raudjas, 30. IV 1952. a., Harju raj.

EMA Toti, must T mära ISA 3296 TB Legend
EE Malli, T mära
EI 755 TA Hümar

151; 160; 197; 22; I; 8; 7; 7; —; —; 30. XI 1956. a.

## 8809 TB ULGE

Kostivere sovh., Harju raj. Tumeraudjas, 29. V 1951. a., Kostivere sovh., Harju raj.

EMA Nuti, T mära ISA 875 TA Urko
EE T mära
EI 373 TA Admiral

155; 161; 186; 21; I; 8; 7; 7; —; —; 30. XI 1956. a.

## 8811 TB HOLLA

Kehra sovh., Harju raj. Kõrb, 6. V 1951. a., Harju raj.

EMA Ella, kõrb T mära ISA Heimo, T täkk
EE Julla, T mära
EI 315 T Harley

154; 158; 190; 20,5; II; 6; 7; 4; —; —; 30. XI 1956. a.

## 8813 TB HAARA

Kehra sovh., Harju raj. Kõrb, 10. V 1947. a., Harju raj.

EMA Haki, T mära ISA 755 TA Hümar

154; 159; 185; 20,5; I; 7; 5; 5; —; —; 30. XI 1956. a.

## 8815 TB HOOLE

«Töösangari» kolh., Harju raj. Punane, 28. IV 1952. a., Harju raj.

EMA Nelli, T mära ISA 775 TA Harle

150; 156; 185; 19,5; II; 7; 4; 4; —; —; 30. XI 1956. a.

## 8817 TB LOONI

Sommerlingi-nim. sovh., Harju raj. Tumekõrb, 10. III 1950. a., Harju raj.

EMA Mell, kõrb T mära ISA 3294 TB Loiti
EE Tella, T mära
EI 210 T Miks

150; 158; 188; 20,5; II; 5; 6; 4; —; —; 30. XI 1956. a.

## 8819 TB HEDA

«Töötava Talupoja» kolh., Harju raj. Tumeraudjas, 17. V 1952. a., Harju raj.

EMA 3422 TB — ISA 775 TA Harle

150; 158; 192; 20,5; II; 6; 5; 3; —; —; 30. XI 1956. a.

## 8821 TB UHURDA

«Töötava Talupoja» kolh., Harju raj. Kõrb, 16. V 1951. a., Harju raj.

EMA Hurda, T mära ISA 1625 TA Uhur
EE T mära
EI 753 TA Halivat

155; 167; 198; 21,5; eliit; 9; 8; 8; —; —; 30. XI 1956. a.

## 8823 TB MIKI

«Töötava Talupoja» kolh., Harju raj. Kõrb, 18. V 1945. a., Harju raj.

EMA Tiiu, T mära ISA T täkk
EE Maara, T mära
EI 575 TA Tugev

156; 167; 194; 23,5; I; 8; 7; 5; —; —; 30. XI 56. a.

## 8825 TB URSULA

«Nõukogude Armee» kolh., Harju raj. Hall, 18. V 1953. a., Harju raj.

EMA Lilli, T mära ISA 1801 TA Ulmar
EE Maara, T mära
EI 453 TA Gunnar

157; 171; 193; 21; I; 7; 7; 5; —; —; 30. XI 1956. a.

## 8827 TB URVA

«Nõukogude Armee» kolh., Harju raj. Kõrb, V 1952. a., Harju raj.

EMA Lilli, T mära ISA 3618 TB Uri

151; 156; 185; 20; I; 7; 5; 5; —; —; 30. XI 1956. a.

## 8829 TB URVI

«Nõukogude Põllumehe» kolh., Harju raj. Kõrb, 30. IV 1951. a., Harju raj.

EMA 2358 E Noola ISA 1199 TA Urmas

152; 159; 182; 20; II; 4; 5; 5; 3; —; 30. XI 1956. a.
1957. a. Raasikul veo- ja sõiduvõistlustel V koht:
2000 m veo aeg 22.00,4;
2000 m sõidu aeg 7.40,9;
kaugusveos 380 m.

## 8831 TB ULBI

«Nõukogude Põllumehe» kolh., Harju raj. Tumeraudjas, 28. IV 1953. a., Harju raj.

EMA Milla, T mära ISA 3654 TB Uku

150; 159; 180; 20; II; 7; 4; 5; 3; —; 30. XI 1956. a.
1957. a. Raasikul veo- ja sõiduvõistlustel IV koht:
2000 m veo aeg 20.34,2;
2000 m sõidu aeg 7.24,1;
kaugusveos 382 m.

## 8833 TB URSU

«Nõukogude Põllumehe» kolh., Harju raj. Kõrb, 12. V 1953. a., Harju raj.

EMA Mai, kõrb T mära ISA 3654 TB Uku

153; 158; 184; 21; II; 4; 5; 5; —; —; 30. XI 1956. a.

## 8835 TB UMAR

Kalinini-nim. kolh., Harju raj. Must, 28. IV 1952. a., Harju raj.

EMA Hilka, must T mära ISA 875 TA Urko

153; 159; —; 19,5; II; 6; 4; 4; —; —; 30. XI 1956. a.

## 8837 TB HELDI

Kalinini-nim. kolh., Harju raj. Helekõrb, 29. V 1953. a., Harju raj.

EMA Aili, must T mära ISA Heroi, T täkk
EE Nuti, T mära
EI 1836 TB Alla

152; 161; 180; 21,5; II; 6; 4; 4; —; —; 30. XI 1956. a.

## 8839 TB ULTRA

«Nõukogude Armee» kolh., Harju raj. Kõrb, 3. V 1953. a., Harju raj.

EMA Mari, T māra
EE Manna, T māra
EI 392 TB Hoidur

ISA 1801 TB Ulmar

152; 159; 185; 20; I; 7; 5; 5; —; —; 30. XI 1956. a.
1956. a. Raasikul noorhobuste näitusel III auhind.

## 8841 TB ULLI

«Nõukogude Armee» kolh., Harju raj. Kõrb, 5. V 1952. a., Harju raj.

EMA Maia, T māra
EE Tiiu, T māra
EI 453 TA Gunnar

ISA 3618 TB Uri

149; 156; 181; 20; II; 5; 4; 4; —; —; 1. XII 1956. a.

## 8843 TB LEMBE

Pirita sovh., Harju raj. Kõrbkimmel, 5. IV 1954. a., Pirita sovh., Harju raj.

EMA Kai, punakimmel T māra

ISA 1363 TA Loki

152; 154; 204; 21,5; I; 6; 8; 9; —; —; 30. XI 1956. a.
9. V 1960. a. raudjas täkk 5429 T Lahti. Isa 4613 T Laugur.

## 8845 TB ULDI

Pirita sovh., Harju raj. Raudjas, 9. VII 1953. a., Pirita sovh., Harju raj.

EMA 21594 TB Mai

ISA 3660 TB Uardi

149; 154; 185; 20,3; II; 6; 4; 4; —; —; 30. XI 1956. a.

## 8847 TB HIPA

Mitšurini-nim. kolh., Harju raj. Kõrb, 27. V 1953. a., Mitšurini-nim. kolh., Harju raj.

EMA Niina, T māra

ISA 3006 TB Hipp

152; 159; 188; 21; I; 6; 7; 8; —; —; 30. XI 1956. a.

## 8849 TB TELLA

Sommerlingi-nim. sovh., Harju raj. Raudjas, 20. V 1953. a., Sommerlingi-nim. sovh., Harju raj.

EMA Miira,kõrb T māra

ISA 2266 TB Tukat

150; 158; 189; 21,5; II; 6; 6; 4; —; —; 30. XI 1956. a.

## 8851 TB TULJAK

Sommerlingi-nim. sovh., Harju raj. Raudjas, 3. V 1952. a., Sommerlingi-nim. sovh., Harju raj.

EMA 19854 TB Anni ISA 2266 TB Tukat

150; 156; 189; 20; II; 6; 5; 4; —; —; 30. XI 1956. a.

## 8853 TB TEMPO

Sommerlingi-nim. sovh., Harju raj. Raudjas, 18. VII 1952. a., Sommerlingi-nim. sovh., Harju raj.

EMA 12974 TB Amba ISA 2266 TB Tukat

152; 159; 188; 21; I; 6; 7; 7; —; —; 30. XI 1956. a.

## 8855 TB TIIU

Sommerlingi-nim. sovh., Harju raj. Raudjas, 21. III 1951. a., Sommerlingi-nim. sovh., Harju raj.

EMA 12974 TB Amba ISA 2266 TB Tukat

148; 155; 182; 20,5; II; 6; 4; 4; —; —; 30. XI 1956. a.

## 8857 TB TÄPI

Sommerlingi-nim. sovh., Harju raj. Kõrb, 30. III 1951. a., Sommerlingi-nim. sovh., Harju raj.

EMA 19870 TB Hiksi ISA 2266 TB Tukat

155; 157; 190; 21,5; I; 6; 8; 7; —; —; 30. XI 1956. a.

## 8859 TB TUTA

Sommerlingi-nim. sovh., Harju raj. Raudjas, 16. III 1953. a., Sommerlingi-nim. sovh., Harju raj.

EMA 15942 TB — ISA 2266 TB Tukat

149; 153; 183; 19,5; II; 6; 4; 8; —; —; 30. XI 1956. a.

## 8861 TB UPA

Sommerlingi-nim. sovh., Harju raj. Tumeraudjas, 2. VI 1952. a., Sommerlingi-nim. sovh., Harju raj.

EMA Miira, Harju raj. TR nr. 100 ISA 2750 TB Urko

148; 149; 182; 19,5; II; 6; 3; 6; —; —; 30. XI 1956. a.

**8863 TB URKA**

Kostivere sovh., Harju raj. Punaraudjas, 17. V 1952. a., Harju raj.

EMA Aida, T mära
EE 3744 TB Halvi
EI 523 TA Advokat

ISA 875 TA Urko

156; 166; 191; 21,6; I; 8; 7; 7; —; —; 30. XI 1956. a.

**8865 TB HELKA**

Kostivere sovh., Harju raj. Punaraudjas, 29. V 1952. a., Harju raj.

EMA 9328 TB Gally

ISA 2926 TB Hattu

152; 163; 188; 21,5; I; 7; 6; 5; —; —; 30. XI 1956. a.

**8867 TB HULDA**

Kostivere sovh., Harju raj. Punaraudjas, 21. IV 1951. a., Harju raj.

EMA 3767 TA Tanna

ISA 2926 TB Hattu

154; 162; 182; 20,5; I; 7; 5; 5; —; —; 30. XI 1956. a.

**8869 TB HILDA**

Kostivere sovh., Harju raj. Raudjas, 1951. a., Harju raj.

EMA 9328 TB Gally

ISA 2926 TB Hattu

155; 162; 187; 20,5; II; 7; 4; 5; —; —; 30. XI 1956. a.

**8871 TB IVO**

Kostivere sovh., Harju raj. Raudjas, 18. V 1948. a., Harju raj.

EMA 13796 TB Hilma

ISA Tiron, T täkk

158; 174; 198; 22; eliit; 7; 9; 7; —; —; 1. XI 1959. a.

**8873 TB VIINA**

Ranna sovh., Harju raj. Kõrbkimmel, 7. IV 1952. a., Harju raj.

EMA Mai, raudjas T mära

ISA 1015 TA Vati

148; 152; 182; 20; II; 8; 4; 7; —; —; 1. XII 1956. a.

**8875 TB VUTA**

Ranna sovh., Harju raj. Kõrb, 26. III 1951. a., Harju raj.

EMA Manna, kõrb T mära

ISA 1015 TA Vati

152; 169; 191; 21; II; 6; 7; 4; —; —; 1. XII 1956. a.

## 8877 TB VEPPI

Ranna sovh., Harju raj. Raudjas, 30. V 1950. a., Ranna sovh., Harju raj.

EMA Toti, T mära ISA 1015 TA Vati

161; 173; 200; 21,5; II; 6; 8; 4; —; —; 1. XII 1956. a.

## 8879 TB HUPA

Ranna sovh., Harju raj. Raudjas, 26. IV 1951. a., Viljandi Katsesovh., Viljandi raj.

EMA 3697 TA Lagle ISA 2748 TB Hustir

155; 162; 190; 21; I; 8; 7; 6; —; —; 1. XII 1956. a.

## 8881 TB HILLA

Ranna sovh., Harju raj. Punaraudjas, 4. VI 1951. a., Viljandi katsesovh., Viljandi raj.

EMA 3315 TA Luna ISA 2748 TB Hustir

154; 161; 190; 20,5; I; 8; 6; 5; —; —; 1. XII 1956. a.

## 8883 TB ULLE

Maidla kolh., Harju raj. Punane, 21. IV 1953. a., Maidla kolh., Harju raj.

EMA Daisy, kõrb T mära ISA 3756 TB Uljas

154; 159; 184; 20; I; 7; 5; 5; —; —; 1. XII 1956. a.

## 8885 TB URVI

Maidla kolh., Harju raj. Kõrb, 1. VI 1952. a., Maidla kolh., Harju raj.

EMA Lilli, punane T mära ISA 1265 TA Uro

151; 160; 182; 19,8; II; 7; 4; 4; —; —; 1. XII 1956. a.

## 8887 TB VUIT

Saue köögiviljakasvatuse näidissovh., Harju raj. Kõrb, 14. V 1952. a., Saue köögiviljakasvatuse näidissovh., Harju raj.

EMA Juta, T mära ISA 1015 TA Vati

152; 164; 193; 21; I; 7; 7; 5; —; —; 1. XII 1956. a.

## 8889 TB VENNI

Ranna sovh., Harju raj. Raudjas, 19. V 1951. a., Harju raj.

EMA Hirmi, T mära ISA 1015 TA Vati

153; 161; 188; 20,5; II; 4; 6; 5; —; —; 1. XII 1956. a.

**8891 TB VAADA**

Ranna sovh., Harju raj. Punakimmel, 29. IV 1952. a., Ranna sovh. Harju raj.

EMA Toti, T mära ISA 1015 TA Vati

148; 155; 182; 20; II; 7; 4; 5; —; —; 1. XII 1956. a.

**8893 TB LILLY**

Saida sovh., Harju raj. Raudjas, 30. V 1952. a., Saida sovh., Harju raj.

EMA 7361 TB Alli ISA 1111 TA Loit

157; 166; 192; 20,5; I; 8; 9; 7; —; —; 1. XII 1956. a.

**8895 TB LONNY**

Saida sovh., Harju raj. Punaraudjas, 19. V 1953. a., Saida sovh., Harju raj.

EMA Teesi, T mära ISA 1111 TA Loit

154; 160; 184; 22; I; 7; 6; 6; —; —; 1. XII 1956. a.

**8897 TB LEEDI**

Saida sovh., Harju raj. Kõrb, 26. V 1952. a., Saida sovh., Harju raj.

EMA 3411 TA Simmi ISA 1111 TA Loit

150; 158; 192; 23; II; 6; 5; 4; —; —; 1. XII 1956. a.

**8899 TB LULLI**

Saida sovh., Harju raj. Kõrb, 27. V 1953. a., Saida sovh., Harju raj.

EMA Miira, T mära ISA 1111 TA Loit
EE Tella, T mära
EI 210 T Miks

152; 160; 191; 21; I; 8; 7; 7; —; —; 1. XII 1956. a.

**8901 TB LAHE**

Saida sovh., Harju raj. Raudjas, 29. IV 1952. a., Saida sovh., Harju raj.

EMA 14500 TB Hirmi ISA 1111 TA Loit

154; 162; 198; 21,5; I; 8; 8; 8; —; —; 1. XII 1956. a.

**8903 TB LILLA**

Saida sovh., Harju raj. Kõrb, 17. V 1953. a., Saida sovh., Harju raj.

EMA 4213 TA Linni ISA 1111 TA Loit

153; 163; 186; 21,5; I; 8; 6; 7; —; —; 1. XII 1956. a.

## 8905 TB LAIRA

Saida sovh., Harju raj. Punaraudjas, 11 .V 1953. a., Saida sovh., Harju raj.

EMA 14500 TB Hirmi ISA 1111 TA Loit

156; 162; 186; 22; I; 8; 7; 6; —; —; 1. XII 1956. a.

## 8907 TB LONNY

Saida sovh., Harju raj. Punane, 28. IV 1953. a., Harju raj.

EMA 15072 TB Milli ISA 1111 TA Loit

157; 163; 186; 21,5; I; 8; 7; 8; —; —; 1. XII 1956. a.

## 8909 TB HELGE

Uusna sovh., Viljandi raj. Raudjas, 16. III 1953. a., Uusna sovh., Viljandi raj.

EMA 13152 TB Halge ISA 1343 TA Heldus

155; 162; 192; 19,5; I; 8; 6; 8; —; —; 13. XII 1956. a.
1954. a. Uusnas noorhobuste näitusel I auhind;
1955. a. Uusnas noorhobuste näitusel I auhind;
1956. a. Uusnas noorhobuste näitusel I auhind.

## 8911 TB HARME

Uusna sovh., Viljandi raj. Raudjas, 19. IV 1953. a., Uusna sovh., Viljandi raj.

EMA Salme, T mära ISA 1343 TA Heldus

156; 159; 192; 20; I; 9; 7; 9; —; —; 13. XII 1956. a.
1954. a. Uusnas noorhobuste näitusel I auhind;
1955. a. Uusnas noorhobuste näitusel I auhind;
1956. a. Uusnas noorhobuste näitusel I auhind.

## 8913 TB TELLA

Uusna sovh., Viljandi raj. Tumeraudjas, 1954. a., Uusna sovh., Viljandi raj.

EMA 3877 TA Loora ISA 807 TA Tarku

156; 162; 201; 21,5; eliit; 8; 10; 8; —; —; 13. XII 1956. a.
1955. a. Uusnas noorhobuste näitusel I auhind;
1956. a. Uusnas noorhobuste näitusel I auhind.

## 8915 TB HILLE

Uusna sovh., Viljandi raj. Kõrb, 1952. a., Uusna sovh., Viljandi raj.

EMA 5241 TB Läti ISA 1343 TA Heldus

161; 168; 200; 20,3; I; 7; 7; 8; —; —; 13. XII 1956. a.

## 8917 TB HÄÄLI

Teenuse kolh., Rapla raj. Kõrb, 25. IV 1953. a., Rapla raj.

EMA Saldi, T mära
EE Alli, T mära
EI 893 TA Simmur

ISA 673 TA Hallur

155; 162; 188; 20; I; 7; 5; 5; —; —; 2. XII 1956. a.

## 8919 TB LEEGI

Kullamaa kolh., Haapsalu raj. Punane, 12. V 1953. a., Haapsalu raj.

EMA 19712 TB Hella

ISA 859 TA Lunar

152; 158; 185; 20,5; I; 8; 5; 6; —; —; 2. XII 1956. a.

## 8921 TB LAIE

Kullamaa kolh., Haapsalu raj. Must, 17. V 1953. a., Kullamaa kolh., Haapsalu raj.

EMA 2439 TA Silla

ISA 859 TA Lunar

155; 162; 193; 21; II; 6; 6; 4; —; —; 1956. a.

## 8923 TB LILU

Kullamaa kolh., Haapsalu raj. Punane, 26. V 1953. a., Haapsalu raj.

EMA Kiki, T mära

ISA 859 TA Lunar

148; 153; 184; 20; II; 7; 4; 5; —; —; 2. XII 1956. a.
1956. a. Kullamaal noorhobuste näitusel II auhind.

## 8925 TB UIVO

Teenuse kolh., Rapla raj. Kõrb, 2. IV 1953. a., Rapla raj.

EMA Esku. kõrb T mära
EE T mära
EI 205 T Edu

ISA 4126 TB Uljak

155; 162; 185; 21; I; 8; 6; 6; —; —; 2. XII 1956. a.

## 8927 TB ULDA

Teenuse kolh., Rapla raj. Punaraudjas, 12. IV 1953. a., Rapla raj.

EMA 20876 TB Senta

ISA 4126 TB Uljak

152; 160; 184; 20; II; 7; 4; 5; —; —; 2. XII 1956. a.

**8929 TB HELLU**

Paeküla kolh., Rapla raj. Kõrb, 8. V 1952. a., Rapla raj.

EMA 11578 TB Hala ISA 755 TA Hümar

150; 162; 194; 19,5; I; 8; 5; 6; —; —; 2. XII 1956. a.

**8931 TB HOLMI**

Paeküla kolh., Rapla raj. Kõrb, 16. V 1952. a., Rapla raj.

EMA 20830 TB Halje ISA 755 TA Hümar

152; 161; 189; 20,5; II; 7; 5; 4; —; —; 2. XII 1956. a.

**8933 TB HIPS**

Paeküla kolh., Rapla raj. Raudjas, 15. IV 1952. a., Rapla raj.

EMA 14416 TB Hika ISA 755 TA Hümar

156; 167; 195; 20,5; II; 6; 5; 4; —; —; 2. XII 1956. a.

**8935 TB TIIA**

«Kalevipoja» kolh., Rapla raj. Raudjas, 18. VI 1951. a., Rapla raj.

EMA 4009 TA Simma ISA 1527 TA Tuusler

155; 166; 194; 21,5; I; 7; 7,5; 5; —; —; 2. XII 1956. a.
14. V 1955. a. raudjas mära 11537 T Tagmar. Isa 4644 TB Tarmo.

**8937 TB HEIDI**

Vigala kolh., Rapla raj. Must, 25. IV 1951. a., Vigala kolh., Rapla raj.

EMA 4617 TA Miina ISA 1071 TA Heki

152; 159; 196; 21,5; I; 9; 6; 8; —; —; 3. XIII 1956. a.

**8939 TB VILU**

Valgu sovh., Rapla raj. Punakimmel, 19. IV 1951. a., Rapla raj.

EMA 15294 TB Hiira ISA 1213 TA Vunts

154; 160; 197; 21; I; 8; 7; 8; —; —; 3. XII 1956. a.

**8941 TB LINDE**

Valgu sovh., Rapla raj. Must, 21. IV 1952. a., Rapla raj.

EMA 17492 TB Tipa ISA 1331 TA Lembor

154; 160; 197; 22; eliit; 8; 8; 7; —; —; 21. XI 1963. a.

## 8943 TB LULLI

«Uue Elu» kolh., Rapla raj. Must, 22. V 1952. a., Rapla raj.

EMA 12694 TB Aali ISA 859 TA Lunar

152; 158; 190; 20 ;II; 7; 5; 4; —; —; 3. XII 1956. a.
1955. a. Vigalas noorhobuste näitusel III auhind.

## 8945 TB ULDA

«Edasi» kolh., Pärnu raj. Must, 10. IV 1951. a., Pärnu raj.

EMA Manna, must T mära ISA 1371 TA Uhkar
EE Tella, T mära
EI 284 T Montebello

156; 162; 193; 21,5; eliit; 7; 8; 7; —; —; 17. XI 1956. a.
20. V 1960. a. punaraudjas mära 12839 T Horma. Isa 1715 TA Hormon.

## 8947 TB UIGU

«Sädeme» kolh., Paide raj. Kõrb, 12. VI 1953. a., «Sädeme» kolh., Paide raj.

EMA Manna, T mära ISA 1607 TA Usar

152; 160; 182; 19,5; II; 6; 3; 5; —; —; 8. V 1957. a.

## 8949 TB URGE

«Bolševiku» kolh., Jõgeva raj. Punaraudjas, 10. III 1954. a., «Bolševiku» kolh., Jõgeva raj.

EMA Haali, punane T mära ISA 2962 TB Uiko
EE Tella, T mära
EI 129 T Hasmo

153; 159; 181; 19,5; II; 7; 4; 6; —; —; 1. II 1957. a.

## 8951 TB UMBRELLA

Tartu näidissovh., Tartu raj. Raudjas, 18. II 1952. a., Tartu näidissovh., Tartu raj.

EMA 14290 TB Vaasa ISA 2510 TB Ukvil

151; 157; 187; 20; II; 7; 5; 5; —; —; 6. II 1957. a.

## 8953 TB LUIGI

Tartu näidissovh., Tartu raj. Punane, 1. VIII 1952. a. Tartu raj.

EMA Keeva, T mära ISA 3680 TB Lurich
EE Almi, punane T mära
EI 240 T Grant

153; 159; 184; 20; II; 6; 4; 6; —; —; 6. II 1957. a.

## 8955 TB ULLE

Karula sovh., Valga raj. Raudjas, 16. V 1952. a., Valga raj.

EMA Bella, kõrb T mära ISA 2660 TB Uhur
EE Tella, T mära
EI 362 TB Gunnar

150; 157; 188; 20; II; 6; 5; 4; —; —; 1957. a.

## 8957 TB UHLA

Tartu näidissovh., Tartu raj. Punaraudjas, 5. V 1950. a., Tartu näidissovh., Tartu raj.

EMA 15850 TB Alli ISA 1367 TA Uhlar

152; 158; 193; 21,5; I; 8; 7; 7; —; —; 6. II 1957. a.

## 8959 TB URSU

Tartu näidissovh., Tartu raj. Tumeraudjas, 20. VII 1951. a. Tartu näidissovh., Tartu raj.

EMA 4141 TA Herle ISA 2510 TB Ukvil

152; 157; 194 ;21; I; 7; 7; 5; —; —; 6. II 1957. a.

## 8961 TB UNGA

Tartu näidissovh., Tartu raj. Raudjaskimmel, 2. V 1952. a., Tartu näidissovh., Tartu raj.

EMA 14400 TB Virvi ISA 2510 TB Ukvil

158; 165; 192; 22; I; 8; 9; 7; —; —; 6. II 1957. a.

## 8963 TB ULVI

Tartu näidissovh., Tartu raj. Raudjas, 16. V 1951. a., Tartu näidissovh., Tartu raj.

EMA Tugi, raudjaskimmel T mära ISA 2510 TB Ukvil

153; 159; 182; 20; I; 6; 5; 7; —; —; 6. II 1957. a.

## 8965 TB ULME

Tartu näidissovh., Tartu raj. Kõrb, 20. III 1951. a., Tartu raj.

EMA Kalli, T mära ISA 2510 TB Ukvil

151; 158; 188; 20,5; I; 6; 5; 7; —; —; 6. II 1957. a.
4. VI 1961. a. kõrb täkk 5753 L Leks. Isa 3688 TB Lektor.

## 8967 TB URVI

Tartu näidissovh., Tartu raj. Raudjas, 25. VII 1950. a., Tartu näidissovh., Tartu raj.

EMA Palma, raudjas T mära ISA 2510 TB Ukvil

155; 162; 189; 20; I; 8; 6; 8; —; —; 6. II 1957. a.

## 8969 TB LOOVI

Tori näidissovh., Pärnu raj. Punane, 1. IV 1953. a., Tartu näidissovh., Tartu raj.

EMA 7260 TB Agi ISA 3680 TB Lurich

162; 167; 200; 22; eliit; 9; 9; 8; 9; —; 6. II 1957. a.
18. III 1962. a. punaraudjas täkk 5597 T Homaar. Isa 2139 TA Haldur.
28. I 1964. a. raudjas mära Hoovi. Isa 3939 TB Hoius.
1960. a. Moskvas üleliidulistel veo- ja sõiduvõistlustel XXVII koht:
2000 m veo aeg 15.33,1;
2000 m sõidu aeg 6.33,5;
kaugusveos 337,6 m.

## 8971 TB UIJU

Tartu näidissovh., Tartu raj. Punaraudjas, 19. V 1953. a., Tartu näidissovh., Tartu raj.

EMA Viiu, kimmel T mära ISA 3178 TB Ungar

159; 166; 196; 22; I; 6; 9; 5; —; —; 6. II 1957. a.
1962. a. punaraudjas täkk 5755 T Hints. Isa 1669 TA Hallur.

## 8973 TB HERA

Tartu näidissovh., Tartu raj. Tumeraudjas, 30. III 1949. a., Tartu näidissovh., Tartu raj.

EMA 15854 TB Make ISA 1437 TA Herk

150; 157; 182; 19,5; II; 7; 4; 6; —; —; 6. II 1957. a.
1954. a. kõrb täkk 3121 TB Kajak. Isa 2722 TB Kustur.

## 8975 TB USTA

Tartu näidissovh., Tartu raj. Kollane, 21. I 1951. a., Tartu näidissovh., Tartu raj.

EMA Uldi, T mära ISA 1367 TA Uhlar
EE T mära
EI 573 TA Uhke

149; 156; 182; 20; II; 7; 4; 7; —; —; 6. II 1957. a.

## 8977 TB LEEDI

Tartu näidissovh., Tartu raj. Punane, 9. III 1953. a., Tartu näidissovh., Tartu raj.

EMA 4258 TB Ada ISA 3680 TB Lurich

156; 161; 186; 21; I; 7; 7; 7; —; —; 6. II 1957. a.

## 8979 TB LANDA

Sõmerpalu sovh., Võru raj. Kõrb, 11. VII 1951. a., Võru raj.

EMA Hilja, kõrb T mära
EE Diina, T mära
EI 399 TA Hommik
ISA 3104 TB Laurentsius

153; 156; 184; 19,5; II; 6; 3; 5; —; —; 5. III 1957. a.

## 8981 TB GUILU

Tõrva sovh., Valga raj. Kõrb, 7. VI 1951. a., Tõrva sovh., Valga raj.

EMA 5968 TB Malle
ISA 2804 TB Gastun

148; 152; 182; 20; II; 4; 3; 3; —; —; 7. III 1957. a.

## 8983 TB HILJA

Kuldre kolh., Võru raj. Võik, 5. V 1950. a., Kuldre kolh., Võru raj.

EMA Helga, T mära
ISA 1400 TB Helk

150; 155; 182; 19,5; II; 4; 3; 4; —; —; 6. III 1957. a.

## 8985 TB LUMBA

Kuremaa Sovhoostehnikum, Jõgeva raj. Raudjas, 12. VII 1950. a., Jõgeva raj.

EMA 3281 TA Ulla
ISA 1021 TA Lembo

156; 162; 188; 21; I; 8; 7; 7; 8; —; 31. I 1957. a.
1957. a. Jõgeval veo- ja sõiduvõistlustel II—III koht:
2000 m veo aeg 16.30,0;
2000 m sõidu aeg 6.33,5;
kaugusveos 406 m.

## 8987 TB LEILI

Valga raj. Punaraudjas, 20. V 1951. a., Valga raj.

EMA Alli, T mära
ISA 1611 TA Loks

155; 163; 196; 21,5; I; 5; 7; 5; —; —; 6. III 1957. a.

## 8989 TB LOOTUS

«Bolševiku» kolh., Jõgeva raj. Raudjas, 4. V 1954. a., «Bolševiku» kolh., Jõgeva raj.

EMA 14116 TB Aari
ISA 1861 TB Laks

162; 166; 195; 21; I; 7; 8; 6; 6; —; 14. XI 1964. a.
10. IV 1958. a. tumeraudjas täkk 4721 T Tenur. Isa 3495 TB Taat.
1963. a. Jõgeval veo- ja sõiduvõistlustel VI koht:
2000 m veo aeg 17.46,4;
2000 m sõidu aeg 6.21,8;
kaugusveos 406 m.

## 8991 TB SELDI

Kuremaa Sovhoostehnikum, Jõgeva raj. Kõrb, 5. V 1950. a., Kuremaa Sovhoostehnikumis, Jõgeva raj.

EMA 16398 TB Krõõt ISA 569 TA Sammur

152; 157; 190; 20,3; I; 7; 6; 6; —; —; 11. IV 1957. a.
1952. a. Kuremaal noorhobuste näitusel II auhind.

## 8993 TB LEIA

Rõngu sovh., Tartu raj. Raudjas, 14. IV 1954. a., Kuremaa Sovhoostehnikumis, Jõgeva raj.

EMA 4167 TA Haimi ISA 1577 TA Loit

160; 166; 196; 21; eliit; 8; 8; 9; 6; —; 11. IV 1957. a.
8. III 1958. a. raudjas mära 12331 T Hellik. Isa 1906 TB Haksur.
1958. a. Jõgeval veo- ja sõiduvõistlustel VIII koht:
2000 m veo aeg 18.16,2;
2000 m sõidu aeg 6.28,5;
kaugusveos 425 m.
25. VII 1959. a. Toris veo- ja sõiduvõistlustel VI koht:
1000 m sõidu aeg 2.54,0;
kaugusveos 500 m.

## 8995 TB LULLA

Kuremaa Sovhoostehnikum, Jõgeva raj. Raudjas, 13. IV 1954. a., Kuremaa Sovhoostehnikumis, Jõgeva raj.

EMA 3734 TB Haima ISA 1577 TA Loit

153; 160; 190; 19,5; II; 8; 4; 9; 7; —; 11. IV 1957. a.
1958. a. Jõgeval veo- ja sõiduvõistlustel V—VI koht:
2000 m veo aeg 17.30,2;
2000 m sõidu aeg 6.11,0;
kaugusveos 422 m.

## 8997 TB LILL

Kuremaa Sovhoostehnikum, Jõgeva raj. 22. V 1954. a., Kuremaa Sovhoostehnikumis, Jõgeva raj.

EMA 16506 TB Urme ISA 1577 TA Loit

154; 162; 188; 20; I; 8; 7; 8; —; —; 11. IV 1957. a.

## 8999 TB HELLE

Nõgiaru sovh., Tartu raj. Must, 3. VI 1953. a., Nõgiaru sovh., Tartu raj.

EMA 16558 TB Ulbi ISA 1661 TA Heiki

152; 157; 184; 19,5; II; 6; 4; 4; —; —; 16. IV 1957. a.

## 9001 TB LUKI

«Bolševiku» kolh., Jõgeva raj. Punaraudjas, 14. V 1949. a., «Bolševiku» kolh., Jõgeva raj.

EMA Maara, raudjas T mära ISA 1171 TA Loku
EE Tella, T mära
EI 655 TA Grado

155; 161; 192; 21,5; I; 7; 5; 5; —; —; 15. II 1957. a.
12. V 1960. a. heleraudjas mära 13001 T Larve. Isa 3603 TB Luksus.

## 9003 TB LILLU

Avangardi sovh., Viljandi raj. Tumeraudjas, 30. VIII 1953. a., Avangardi sovh., Viljandi raj.

EMA 2022 TB Ahti ISA 3758 TB Lemming

148; 156; 180; 19,5; II; 7; 3; 5; —; —; 26. IV 1957. a.

## 9005 TB LEEVI

Avangardi sovh., Viljandi raj. Kõrb, 23. IV 1954. a., Avangardi sovh., Viljandi raj.

EMA 5609 TB Uti ISA 3758 TB Lemming

150; 157; 182; 19; II; 8; 3; 7; —; —; 4. IV 1957. a.,

## 9007 TB LIIVI

Avangardi sovh., Viljandi raj. Kõrb, 23. IV 1954. a., Avangardi sovh., Viljandi raj.

EMA Ulla, T mära ISA 3758 TB Lemming
EE Helde, T mära
EI 573 TA Uhke

148; 157; 184; 19,7; II; 8; 3; 6; —; —; 4. IV 1957. a.

## 9009 TB ULLA

«Sädeme» sovh., Pärnu raj. Raudjas, 2. VI 1946. a., Pärnu raj.

EMA Mai, kõrb T mära ISA 1185 TA Uuras

153; 157; 184; 19,5; II; 4; 4; 4; —; —; 26. IV 1957. a.
30. IV 1952. a. punaraudjas täkk 2507 TB Unnak. Isa 3836 TB Uku.

## 9011 TB LEPSI

«Töö» kolh., Viljandi raj. Raudjas, 21. V 1954. a., «Töö» kolh., Viljandi raj.

EMA Maie, T mära ISA 1021 TA Lembo
EE Miira, kõrb T mära
EI 540 TB Mainur

152; 158; 180; 19,5; II; 7; 4; 5; —; —; 8. V 1957. a.
1955. a. Karksis noorhobuste näitusel II auhind.

## 9013 TB TEENE

Järlepa sovh., Rapla raj. Raudjas, 3. V 1954. a., Tori näidissovh., Pärnu raj.

EMA 3703 TA Umba ISA 1711 Tegur

152; 156; 181; 20; I; 7; 5; 5; —; —; 29. V 1957. a.

## 9015 TB HUISI

Järlepa sovh., Rapla raj. Raudjas, 6. VIII 1954. a., Tori näidissovh., Pärnu raj.

EMA 4773 TA Tuisi ISA 1695 TA Haigur

152; 156; 181; 20; I; 7; 5; 6; —; —; 29. V 1957. a.

## 9017 TB TULMI

Järlepa sovh., Rapla raj. Raudjas, 19, II 1954. a., Tori näidissovh., Pärnu raj.

EMA 3691 TA Ulmi ISA 1711 TA Tegur

157; 157; 182; 21; I; 7; 5; 5; —; —; 29. V 1957. a.

## 9019 TB HAARA

Purila sovh., Rapla raj. Kõrb, 12. V 1953. a., Rapla raj.

EMA 3743 TA Mirta ISA 3898 TB Hipo

153; 158; 180; 20; II; 7; 3; 5; —; —; 8. V 1957. a.

## 9021 TB UTI

«Bolševiku» kolh., Rapla raj. Raudjas, 3. VI 1951. a., Rapla raj.

EMA Hilki, T mära
EE Miira, T mära
EI 405 TA Haidar
ISA 2994 TB Ulbak

149; 153; 182; 19,5; II; 6; 3; 4; —; —; 8. V 1957. a.

## 9023 TB SALLA

Lillevere-nim. kolh., Jõgeva raj. Raudjas, 3. V 1954. a., Lillevere-nim. kolh., Jõgeva raj.

EMA Milla, T mära ISA 987 TA Sannur

148; 150; 180; 19,5; II; 5; 4; 5; —; —; 10. VI 1957. a.

## 9025 TB LAILA

«Edasi» kolh., Jõgeva raj. Kõrb, 4. IV 1953. a., «Edasi» kolh., Jõgeva raj.

EMA 3230 TB Aini ISA 3414 TB Leks

154; 157; 181; 20,5; II; 5; 4; 5; —; —; 10. VI 1957. a.

## 9027 TB HILGA

Lillevere-nim. kolh., Jõgeva raj. Punaraudjas, 4. VI 1953. a., Lillevere-nim. kolh., Jõgeva raj.

EMA 15794 TB Kali ISA 2530 TB Heksur

151; 154; 181; 19,5; II; 6; 4; 5; —; —; 10. VI 1957. a.
27. V 1957. a. kõrb mära 11929 T Lillo. Isa 3270 TB Leidus.

## 9029 TB HEBE

Lillevere-nim. kolh., Jõgeva raj. Punane, 11. IV 1953. a., Lillevere-nim. kolh., Jõgeva raj.

EMA Asta, T mära ISA 2530 TB Heksur
EE T mära
EI 1092 TB Karmet

151; 154; 180; 19,5; II; 5; 3; 5; —; —; 10. VI 1957. a.

## 9031 TB LAILI

«Edasi» kolh., Jõgeva raj. Raudjas, 27. V 1953. a., «Edasi» kolh., Jõgeva raj.

EMA 3281 TA Ulla ISA 3616 TB Lembor

150; 156; 180; 19,5; II; 7; 4; 5; —; —; 24. XI 1957. a.
1955. a. Lustiveres noorhobuste näitusel III auhind.

## 9033 TB LOTA

«Tee Kommunismile» kolh., Rapla raj. Raudjas, 3. V 1954. a., Rapla raj.

EMA 16440 TB Lillu ISA 649 TA Loots

152; 155; 180; 19,5; II; 7; 4; 5; —; —; 18. VI 1957. a.

## 9035 TB HEMMI

Kehtna kolh., Rapla raj. Raudjas, 29. IV 1954. a., Rapla raj.

EMA 20302 TB Miira ISA 2478 TB Helaat

150; 155; 178; 20; II; 7; 3; 5; —; —; 18. VI 1957. a.

**9037 TB HILKA**

Purila sovh., Rapla raj. Kõrb, 12. V 1953. a., Rapla raj.

EMA 7363 TB Gaie ISA 3898 TB Hipo

150; 154; 180; 19,5; II; 7; 3; 5; —; —; 18. VI 1957. a.

**9039 TB HALLA**

Kehtna kolh., Rapla raj. Raudjas, 20. V 1954. a., Rapla raj.

EMA 20292 TB Virma ISA 2478 TB Helaat

150; 155; 177; 20; II; 7; 3; 5; —; —; 18. VI 1957. a.

**9041 TB UBI**

Kirovi-nim. kolh., Paide raj. Raudjas, 2. V 1954. a., Paide raj.

EMA 8637 TB Ulla ISA 1591 TA Ukku

152; 156; 180; 20; II; 7; 4; 5; —; —; 17. VI 1957. a.

**9043 TB UIDO**

Kirovi-nim. kolh., Paide raj. Raudjas, 31. V 1954. a., Paide raj.

EMA Esta, T mära ISA 1591 TA Ukku
EE Vella, T mära
EI 205 T Edu

147; 150; 177; 20; II; 7; 3; 5; —; —; 17. VI 1957. a.

**9045 TB UIGO**

Kirovi-nim. kolh., Paide raj. Raudjas, 8. IV 1954. a., Paide raj.

EMA Aidi, T mära ISA 1591 TA Ukku
EE Silva, T mära
EI 348 T Halis

151; 155; 179; 19,5; II; 7; 3; 5; —; —; 18. V 1957. a.

**9047 TB ULVI**

«Uue Elu» kolh., Rapla raj. Kõrb, 20. V 1950. a., Rapla raj.

EMA 14382 TB Airi ISA 3438 TB Unga

151; 159; 187; 19,5; II; 7; 4; 7; —; —; 23. VI 1957. a.

**9049 TB UVEA**

Viljandi katsesovh., Viljandi raj. Raudjas, 2. V 1954. a., Tori näidissovh., Pärnu raj.

EMA 19544 TB Hevea ISA 1697 TA Union

150; 157; 182; 20; II; 8; 4; 8; —; —; 26. VI 1957. a.

**9051 TB HULLA**

Kõo kolh., Viljandi raj. Raudjas, 27. V 1954. a., Kõo kolh., Viljandi raj.

EMA 18436 TB Selli ISA 1064 TB Haidak

149; 152; 182; 20; II; 7; 4; 7; —; —; 6. VII 1957. a.

**9053 TB HAARE**

Kõo kolh., Viljandi raj. Raudjas, 23. V 1954. a., Kõo kolh., Viljandi raj.

EMA 17348 TB Miira ISA 1064 TB Haidak

158; 164; 184; 20,5; I; 7; 5; 6; —; —; 6. VII 1957. a.

**9055 TB LEA**

Kõo kolh., Viljandi raj. Kõrb, 17. IV 1953. a., Kõo kolh., Viljandi raj.

EMA 4651 TA Tähi ISA 3600 TB Lembu

154; 158; 182; 19,5; II; 7; 4; 5; —; —; 6. VII 1957. a.

**9057 TB HEPP**

Jõgeva raj., Kõrb, 29. V 1953. a., Põlva. raj.

EMA 2199 TA Essu ISA 399 TA Hommik

154; 157; 187; 20; I; 7; 5; 6; —; —; 13. VII 1957. a.

**9059 TB HÄMAR**

Koeru sovh., Paide raj. Raudjas, 15. VI 1953. a., Paide raj.

EMA 16596 TB Ulla ISA 2632 TB Hesto

148; 154; 186; 20; II; 5; 3; 5; —; —; 16. VIII 1957. a.

**9061 TB HILDI**

«Majaka» kolh., Paide raj. Kõrb, 28. IV 1951. a., «Majaka» kolh., Paide raj.

EMA 14628 TB Golmi ISA 2022 TB Hippar

150; 156; 181; 20,5; I; 6; 5; 5; 2; —; 16. VIII 1957. a.

### 9063 TB HOPA

Purila sovh., Rapla raj. Tumeraudjas, 15. IV 1953. a., Rapla raj.

EMA 7367 TB Teka ISA 3898 TB Hipo

148; 153; 183; 20; II; 5; 3; 5; —; —; 1957. a.

### 9065 TB TIPSI

Olustvere Sovhoostehnikum, Viljandi raj. Punane, 18. III 1954. a., Viljandi raj.

EMA 14236 TB Lullu ISA 1415 TA Tiitur

152; 157; 183; 20; I; 8; 6; 9; —; —; 22. X 1957. a.
1957. a. Suure-Jaanis noorhobuste näitusel II auhind.

### 9067 TB TANTA

Kaansoo kolh., Viljandi raj. Punaraudjas, 24. V 1954. a., Kaansoo kolh., Viljandi raj.

EMA Müts, T mära ISA 1491 TA Taki

153; 159; 190; 20; I; 7; 6; 6; —; —; 22. X 1957. a.

### 9069 TB TEA

«Kalevipoja» kolh., Viljandi raj. Raudjas, 18. V 1953. a., «Kalevipoja» kolh., Viljandi raj.

EMA 4664 TB Aali ISA 1415 TA Tiitur

157; 167; 199; 22; I; 7; 8; 8; —; —; 22. X 1957. a.
1955. a. Suure-Jaanis noorhobuste näitusel II auhind.

### 9071 TB TIDU

Kaansoo kolh., Viljandi raj. Punaraudjas, 6. IV 1951. a., Kaansoo kolh., Viljandi raj.

EMA Anne, punane T mära ISA 1415 TA Tiitur
EE 9738 TB Arpa
EI 1726 TB Akva

158; 164; 193; 20,5; I; 8; 7; 8; —; —; 22. X 1957. a.

### 9073 TB HELLI

Olustvere Sovhoostehnikum, Viljandi raj. Punane, 26. V 1953. a., Viljandi raj.

EMA 18148 TB Ulle ISA 1066 TB Hillar

151; 157; 183; 20,5; I; 8; 7; 8; 5; —; 22. X 1957. a.
1957. a. Suure-Jaanis veo- ja sõiduvõistlustel I—II koht:
2000 m veo aeg 17.57,2;
2000 m sõidu aeg 6.21,0;
kaugusveos 240 m.

## 9075 TB HIIU

Olustvere Sovhoostehnikum, Viljandi raj. Raudjas, 10. V 1953. a., Viljandi raj.

EMA 17860 TB Gelli ISA 1066 TB Hillar

151; 157; 188; 21; I; 8; 6; 8; 5; —; 22. X 1957. a.
1957. a. Suure-Jaanis veo- ja sõiduvõistlustel III—IV koht:
2000 m veo aeg 18.49,7;
2000 m sõidu aeg 6.39,4;
kaugusveos 357 m.

## 9077 TB HELI

Olustvere Sovhoostehnikum, Viljandi raj. Tumeraudjas, 16. IV 1953. a., Viljandi raj.

EMA 14180 TB Aida ISA 1066 TB Hillar

153; 159; 186; 21; I; 7; 7; 6; —; —; 22. X 1957. a.
1955. a. Suure-Jaanis noorhobuste näitusel II auhind.
25. VII 1959. a. Toris veo- ja sõiduvõistlustel:
1000 m sõidu aeg 2.45,5.

## 9079 TB POOLA

Kaansoo kolh., Viljandi raj. Tumeraudjas, 28. IV 1950. a., Kaansoo kolh., Viljandi raj

EMA Milla, raudjas T mära ISA 1878 TB Peidu
EE Võik T mära
EI 750 TB Mürts

151; 153; 180; 19,5; I; 7; 5; 6; —; —; 22. X 1957. a.

## 9081 TB HELMA

Viljandi raj. Raudjas, 9. V 1952. a., Viljandi raj.

EMA 15726 TB Astra ISA 2572 TB Harilaid

152; 167; 186; 20,5; I; 7; 6; 5; —; —; 22. X 1957. a.

## 9083 TB UUNI

«Tuleviku» kolh., Viljandi raj. Kõrb, 18. IV 1952. a., «Tuleviku» kolh., Viljandi raj.

EMA 19338 TB Hiiu ISA 2628 TB Uki

150; 157; 184; 19,5; II; 7; 4; 5; —; —; 21. X 1957. a.

## 9085 TB LAHTI

Kaansoo kolh., Viljandi raj. Punaraudjas, 12. V 1952. a., Kaansoo kolh., Viljandi raj.

EMA Eha, kõrb T mära ISA 3014 TB Lennat
EE Almi, T mära
EI 750 TB Mürts

150; 160; 190; 20; I; 7; 7; 7; —; —; 22. X 1957. a.

## 9087 TB LAHKE

Kaansoo kolh., Viljandi raj. Raudjas, 27. V 1952. a., Kaansoo kolh., Viljandi raj.

EMA Ella, raudjas T mära ISA 3014 TB Lennat
EE Tella, T mära
EI 1726 TB Akva

148; 150; 190; 19,5; II; 7; 4; 6; —; —; 22. X 1957. a.

## 9089 TB LILLE

Kaansoo kolh., Viljandi raj. Punane, 25. IV 1951. a., Kaansoo kolh., Viljandi raj.

EMA Holla, raudjas T mära ISA 3014 TB Lennat
EE Tuti, T mära
EI 348 T Halis

152; 156; 196; 19,5; I; 8; 5; 7; —; —; 22. X 1957. a.

## 9091 TB ULVE

Olustvere Sovhoostehnikum, Viljandi raj. Punaraudjas, 13. V 1953. a., Viljandi raj.

EMA 4525 TA Haila ISA 3092 TB Uhti

155; 167; 183; 20,5; I; 7; 6; 8; —; —; 22. X 1957. a.
1955. a. Olustveres noorhobuste näitusel II auhind.

## 9093 TB UPSI

Kaansoo kolh., Viljandi raj. Raudjas, 19. V 1953. a., Kaansoo kolh., Viljandi raj.

EMA Pelli, raudjas T mära ISA 3650 TB Ukke
EE 2220 TB Henna
EI 1878 TB Peidu

150; 159; 188; 19,5; I; 7; 5; 6; —; —; 22. X 1957. a.

## 9095 TB UNTA

Kaansoo kolh., Viljandi raj. Raudjas, 23. IV 1953. a., Kaansoo kolh., Viljandi raj.

EMA Olla, kõrb T mära ISA 3650 TB Ukke

150; 160; 188; 19,5; I; 8; 5; 7; —; —; 22. X 1957. a.
1956. a. Suure-Jaanis noorhobuste näitusel II auhind.

## 9097 TB URMA

Kaansoo kolh., Viljandi raj. Raudjas, 27. IV 1953. a., Kaansoo kolh., Viljandi raj.

EMA Holla, raudjas T mära ISA 3650 TB Ukke
EE Tuti, T mära
EI 348 T Halis

148; 152; 192; 19,5; I; 8; 5; 8; —; —; 22. X 1957. a.
1956. a. Suure-Jaanis noorhobuste näitusel II auhind.

## 9099 TB URMA

Kaansoo kolh., Viljandi raj. Must, 17. IV 1953. a., Kaansoo kolh., Viljandi raj.

EMA Aiva, must T mära ISA 3650 TB Ukke
EE Pille, T mära
EI 1726 TB Akva

156; 162; 192; 21; I; 7; 7; 7; —; —; 22. X 1957. a.

## 9101 TB ULBA

Olustvere Sovhoostehnikum, Viljandi raj. Raudjas, 10. V 1953. a., Viljandi raj.

EMA 14206 TB Helka ISA 3718 TB Uljar

150; 157; 186; 20,5; I; 8; 7; 8; —; —; 22. X 1957. a.

## 9103 TB UIDI

«Edasi» kolh., Viljandi raj. Kõrb, 1. V 1953. a., «Edasi» kolh., Viljandi raj.

EMA 13174 TB Eta ISA 4276 TB Umar

150; 157; 182; 20; I; 8; 6; 7; —; —; 21. X 1957. a.

## 9105 TB URVA

Anija kolh., Harju raj. Kõrb, 3. VI 1952. a., Anija kolh., Harju raj.

EMA 10255 TB Aada ISA 1199 TA Urmas

152; 161; 189; 21; eliit; 8; 6; 7; 6; 7; 30. V 1957. a.
1. IV 1956. a. punane täkk 4371 TB Luhar. Isa 2257 TB Leigar;
29. IV 1958. a. kõrb mära 12767 T Hilju. Isa 3297 TB Humor;
23. III 1960. a. raudjas mära 13059 T Urma. Isa 1397 TA Uku;
1. IV 1962. a. kõrb täkk 5699 T Lunar. Isa 4621 T Lossman.
1957. a. Raasikul veo- ja sõiduvõistlustel I koht:
2000 m veo aeg 18.10,8;
2000 m sõidu aeg 6.06,5;
kaugusveos 433 m.
20. XII 1960. a. Järva-Jaanis veo- ja sõiduvõistlustel III koht:
2000 m veo aeg 17.41,4;
2000 m sõidu aeg 6.36,0;
kaugusveos 537,5 m.

## 9107 TB LILLE

Anija kolh., Harju raj. Punane, 28. V 1951. a., Pärnu raj.

EMA Miira, T mära — ISA 1407 TA Lootus
EE Raudjas T mära
EI 801 TA Haril

151; 152; 181; 19,5; I; 5; 5; 5; 5; 7; 30. V 1957. a.
28. V 1956. a. raudjas mära 11475 T Uki. Isa 2255 TB Uttur;
11. V 1959. a. raudjas mära 13061 T Holla. Isa 3297 TB Humor.
1957. a. Raasikul veo- ja sõiduvõistlustel II koht:
2000 m veo aeg 19.49,3;
2000 m sõidu aeg 6.41,3;
kaugusveos 421 m.

## 9109 TB HOIU

Tori näidissovh., Pärnu raj. Tumeraudjas, 7. VI 1955. a., Tori näidissovh., Pärnu raj.

EMA 4727 TA Vahti — ISA 1715 TA Hormon

146; 152; 168; 20,5; I; 7; 5; 7; —; —; 11. XI 1957. a.
Müüdud 1957. a.

## 9111 TB HARDA

Tori näidissovh., Pärnu raj. Punaraudjas, 10. IV 1955. a., Tori näidissovh., Pärnu raj.

EMA 3537 TA Hurda — ISA 1695 TA Haigur

148; 149; 171; 19,5; II; 7; 4; 7; —; —; 11. XI 1957. a.
Müüdud 1957. a.

## 9113 TB ULVIA

Tori näidissovh., Pärnu raj. Raudjas, 27. V 1955. a., Tori näidissovh., Pärnu raj.

EMA 4509 TA Uhkla — ISA 1625 TA Uhur

152; 156; 171; 20; I; 7; 6; 6; —; —; 11. XI 1957. a.
Müüdud 1957. a.

## 9115 TB LANNI

Oorgu kolh., Viljandi raj. Raudjas, 30. IV 1954. a., Oorgu kolh., Viljandi raj.

EMA 14600 TB Viiu — ISA 3330 TB Leek

153; 157; 184; 19,5; II; 7; 4; 5; —; —; 23. X 1957. a.
1955. a. Kolga-Jaanis noorhobuste näitusel I auhind;
1956. a. Kolga-Jaanis noorhobuste näitusel I auhind;
1957. a. Kolga-Jaanis noorhobuste näitusel II auhind.

## 9117 TB VAALA

Oorgu kolh., Viljandi raj. Raudjas, 10. V 1954. a., Oorgu kolh., Viljandi raj.

EMA 6379 TB Tipsi ISA 2710 TB Vutt

155; 164; 190; 21; I; 7; 7; 7; —; —; 23. X 1957. a.
1955. a. Kolga-Jaanis noorhobuste näitusel I auhind;
1956. a. Kolga-Jaanis noorhobuste näitusel I auhind;
1957. a. Kolga-Jaanis noorhobuste näitusel I auhind.

## 9119 TB VULLI

Oorgu kolh., Viljandi raj. Raudjas, 8. VI 1954. a., Oorgu kolh., Viljandi raj.

EMA 4170 TB Harba ISA 2710 TB Vutt

148; 155; 183; 19,5; II; 7; 3; 5; —; —; 23. X 1957. a.
1955. a. Kolga-Jaanis noorhobuste näitusel II auhind;
1956. a. Kolga-Jaanis noorhobuste näitusel II auhind;
1957. a. Kolga-Jaanis noorhobuste näitusel II auhind.

## 9121 TB VILDA

Oorgu kolh., Viljandi raj. Raudjas, 15. V 1954. a., Oorgu kolh., Viljandi raj.

EMA 19250 TB Aita ISA 2710 TB Vutt

148; 156; 180; 19,5; II; 7; 3; 5; —; —; 23. X 1957. a.
1955. a. Kolga-Jaanis noorhobuste näitusel I auhind;
1956. a. Kolga-Jaanis noorhobuste näitusel II auhind;
1957. a. Kolga-Jaanis noorhobuste näitusel III auhind.

## 9123 TB LEERA

«Tee Kommunismile» kolh., Viljandi raj. Tumeraudjas, 27. IV 1953. a., «Tee Kommunismile» kolh., Viljandi raj.

EMA 16770 TB Ulla ISA 3330 TB Leek

155; 158; 185; 20; I; 7; 6; 7; 9; —; 23. X 1957. a.
1954. a. Kolga-Jaanis noorhobuste näitusel II auhind;
1955. a. Kolga-Jaanis noorhobuste näitusel I auhind;
1956. a. Kolga-Jaanis noorhobuste näitusel II auhind.
1957. a. Kolga-Jaanis veo- ja sõiduvõistlustel I koht:
2000 m veo aeg 14.55,3;
2000 m sõidu aeg 5.37,0;
kaugusveos 402 m.

## 9125 TB LUSTI

«Tee Kommunismile» kolh., Viljandi raj. Kõrb, 28. III 1954. a., «Tee Kommunismile» kolh., Viljandi raj.

EMA 15646 TB Virve ISA 3330 TB Leek

151; 161; 188; 21,3; I; 7; 6; 7; —; —; 23. X 1957. a.
1955. a. Kolga-Jaanis noorhobuste näitusel I auhind;
1956. a. Kolga-Jaanis noorhobuste näitusel II auhind;
1957. a. Kolga-Jaanis noorhobuste näitusel II auhind.

## 9127 TB ULLE

Oorgu kolh., Viljandi raj. Tumeraudjas, 24. IV 1952. a., Oorgu kolh., Viljandi raj.

EMA 19243 TB Vepsi ISA 1397 TA Uku

149; 156; 180; 20; II; 7; 4; 6; —; —; 23. X 1957. a.
13. IV 1959. a. punaraudjas mära 12941 T Helve. Isa 3146 TB Haliir.
1954. a. Kolga-Jaanis noorhobuste näitusel II auhind;
1955. a. Kolga-Jaanis noorhobuste näitusel II auhind.

## 9129 TB URAASI

Oorgu kolh., Viljandi raj. Raudjas, 20. V 1951. a., Oorgu kolh., Viljandi raj.

EMA 19248 TB Vepsi ISA 1397 TA Uku

150; 155; 181; 19,5; I; 8; 4; 7; —; —; 23. X 1957. a.
2. V 1957. a. raudjas täkk 4603 T Hurbo. Isa 2566 TB Hembur.
1953. a. Kolga-Jaanis noorhobuste näitusel I auhind;
1954. a. Kolga-Jaanis noorhobuste näitusel I auhind.

## 9131 TB UIKA

Mitšurini-nim. kolh., Viljandi raj. Tumeraudjas, 30. V 1952. a., Mitšurini-nim. kolh., Viljandi raj.

EMA Meedi, T mära ISA 2612 TB Ulan

158; 164; 192; 21; I; 7; 8; 8; —; —; 23. X 1957. a.

## 9133 TB ULLA

Mitšurini-nim. kolh., Viljandi raj. Tumeraudjas, 10. V 1951. a., Mitšurini-nim. kolh., Viljandi raj.

EMA Asta, T mära ISA 2612 TB Ulan
EE Tella, T mära
EI 1094 TB Auris

163; 171; 199; 21,5; I; 7; 8; 6; —; —; 23. X 1957. a.

## 9135 TB UTA

Mitšurini-nim. kolh., Viljandi raj. Kõrb, 13. V 1951. a., Mitšurini-nim. kolh., Viljandi raj.

EMA Alta, T mära ISA 2612 TB Ulan
EE T mära
EI 1094 TB Auris

154; 166; 188; 20,5; I; 7; 6; 6; —; —; 23. X 1957. a.

## 9137 TB UKA

Mitšurini-nim. kolh., Viljandi raj. Tumeraudjas, 30. V 1951. a., Mitšurini-nim. kolh., Viljandi raj.

EMA 19196 TB Ulla ISA 2612 TB Ulan

153; 161; 192; 20,5; I; 7; 6; 6; —; —; 23. X 1957. a.

## 9139 TB URDA

Mitšurini-nim. kolh., Viljandi raj. Punane, 20. V 1951. a., Mitšurini-nim. kolh., Viljandi raj.

EMA Hipp, T mära ISA 2612 TB Ulan
EE T mära
EI 800 TB Ahto-Bermont

159; 169; 197; 20,5; I; 7; 7; 6; —; 7; 23. X 1957. a.
8. V 1957. a. punaraudjas mära 11943 T Hipi. Isa 1553 TA Halvak;
18. IV 1958. a. punaraudjas mära 12675 T Halvi. Isa 1553 TA Halvak.

## 9141 TB URMA

Mitšurini-nim. kolh., Viljandi raj. Punaraudjas, 29. V 1951. a., Mitšurini-nim. kolh., Viljandi raj.

EMA Aita, raudjas T mära ISA 2612 TB Ulan
EE Maara, T mära
EI 1094 TB Auris

153; 167; 193; 19,5; I; 7; 5; 7; —; —; 23. X 1957. a.

## 9143 TB UIBO

Mitšurini-nim. kolh., Viljandi raj. Tumeraudjas, 25. V 1952. a., Mitšurini-nim. kolh., Viljandi raj.

EMA Asta, T mära ISA 2612 TB Ulan
EE Milla, T mära
EI 1094 TB Auris

156; 164; 198; 21; I; 7; 8; 5; —; —; 23. X 1957. a.

## 9145 TB LILLA

Soosaare kolh., Viljandi raj. Kõrb, 20. III 1953. a., Soosaare kolh., Viljandi raj.

EMA 19186 TB Aime ISA 4028 TB Lojaal

151; 157; 182; 19,5; II; 7; 3; 6; —; —; 23. X 1957. a.

## 9147 TB ULME

Soosaare kolh., Viljandi raj. Punaraudjas, 25. V 1952. a., Soosaare kolh., Viljandi raj.

EMA Aidi, T mära ISA 1397 TA Uku
EE Saima, T mära
EI 1082 TB Aps

151; 157; 186; 20; I; 7; 5; 6; —; —; 23. X 1957. a.
1953. a. Kolga-Jaanis noorhobuste näitusel III auhind;
1954. a. Kolga-Jaanis noorhobuste näitusel II auhind;
1955. a. Kolga-Jaanis noorhobuste näitusel III auhind.

## 9149 TB LANDI

Soosaare kolh., Viljandi raj. Punaraudjas, 5. V 1953. a., Soosaare kolh., Viljandi raj.

EMA Noora, kõrb T mära ISA 4028 TB Lojaal
EE T mära
EI 1094 TB Auris

153; 160; 180; 20; II; 7; 4; 5; —; —; 23. X 1957. a.
7. IV 1961. a. raudjas mära 13331 T Unna. Isa 2369 TB Uhask.

## 9151 TB LEENU

«Tee Kommunismile» kolh., Viljandi raj. Raudjas, 30. III 1952. a., «Tee Kommunismile» kolh., Viljandi raj.

EMA 19356 TB Hiie ISA 3330 TB Leek

151; 158; 183; 19,8; I; 8; 5; 7; 7; —; 23. X 1957. a.
1955. a. Kolga-Jaanis veo- ja sõiduvõistlustel VII koht:
2000 m veo aeg 16.54,9;
2000 m sõidu aeg 6.15,0;
kaugusveos 364 m.

## 9153 TB LAHE

«Tee Kommunismile» kolh., Viljandi raj. Punaraudjas, 18. IV 1953. a., «Tee Kommunismile» kolh., Viljandi raj.

EMA 9678 TB Aldi ISA 3330 TB Leek

154; 161; 188; 20; I; 7; 6; 6; 7; —; 23. X 1957. a.
1957. a. Kolga-Jaanis veo- ja sõiduvõistlustel II koht:
2000 m veo aeg 16.51,6;
2000 m sõidu aeg 5.37,7;
kaugusveos 380 m.

## 9155 TB VIHVI

«Tee Kommunismile» kolh., Viljandi raj. Punaraudjas, 10. VI 1954. a., «Tee Kommunismile» kolh., Viljandi raj.

EMA 17556 TB Ubi ISA 2710 TB Vutt

154; 156; 188; 21; eliit; 8; 7; 9; 9; —; 23. X 1957. a.
1955. a. Kolga-Jaanis noorhobuste näitusel I auhind;
1956. a. Kolga-Jaanis noorhobuste näitusel I auhind;
1957. a. Kolga-Jaanis noorhobuste näitusel I auhind.
1957. a. Kolga-Jaanis veo- ja sõiduvõistlustel IV koht:
2000 m veo aeg 19.31,0;
2000 m sõidu aeg 5.41,7;
kaugusveos 426 m.
1958. a. Põltsamaal veo- ja sõiduvõistlustel I koht:
2000 m veo aeg 16.12,2;
2000 m sõidu aeg 5.26,1;
kaugusveos 406 m.
1958. a. Põltsamaal veo- ja sõiduvõistlustel I koht:
2000 m veo aeg 15.51,2;
2000 m sõidu aeg 5.22,0.
19. XI 1963. a. Kolga-Jaanis veo- ja sõiduvõistlustel III—IV koht:
2000 m veo aeg 17.41,5;
2000 m sõidu aeg 6.21,8;
kaugusveos 427 m.

## 9157 TB HILBA

«Tee Kommunismile» kolh., Viljandi raj. Punaraudjas, 25. V 1955. a., «Tee Kommunismile» kolh., Viljandi raj.

EMA 19352 TB Sirje ISA 1553 TA Halvak

160; 167; 198; 21; eliit; 9; 8; 9; 9; —; 23. X 1957. a.
1956. a. Kolga-Jaanis noorhobuste näitusel I auhind;
1957. a. Kogla-Jaanis noorhobuste näitusel I auhind;
1957. a. Kolga-Jaanis noorhobuste näitusel kõrgem auhind.
1957. a. Kolga-Jaanis veo- ja sõiduvõistlustel X—XI koht:
2000 m veo aeg 18.16,5;
2000 m sõidu aeg 7.25,1;
kaugusveos 350 m.
1958. a. Kolga-Jaanis veo- ja sõiduvõistlustel IV koht:
2000 m veo aeg 17.01,0;
2000 m sõidu aeg 6.15,4;
kaugusveos 421 m.
1958. a. Põltsamaal veo- ja sõiduvõistlustel II koht:
2000 m veo aeg 16.43,0;
2000 m sõidu aeg 5.28,2.

## 9159 TB UIME

Mitšurini-nim. kolh., Viljandi raj. Punaraudjas, 17. III 1951. a. Viljandi raj.

EMA Moor, valge T mära ISA 2612 TB Ulan

155; 159; 191; 20; I; 7; 6; 6; —; —; 23. X 1957. a.

## 9161 TB LUMPA

Mitšurini-nim. kolh., Viljandi raj. Raudjas, 23. V 1954. a., Mitšurini-nim. kolh., Viljandi raj.

EMA Aita, raudjas T mära — ISA 2835 TB Lembu
EE Tella, raudjas T mära
EI 1094 TB Auris

151; 162; 186; 19,5; II; 7; 3; 5; —; —; 23. X 1957. a.

## 9163 TB LEEDI

Pajusi kolh., Jõgeva raj. Kõrb, 9. V 1952. a., Jõgeva raj.

EMA 13130 TB Kalli — ISA 973 TA Lennuk

153; 159; 182; 20; I; 7; 5; 8; 8; —; 24. X 1957. a.
1957. a. Põltsamaal veo- ja sõiduvõistlustel II koht:
2000 m veo aeg 16.21,2;
2000 m sõidu aeg 5.59,0;
kaugusveos 420 m.

## 9165 TB LUSTI

Pajusi kolh., Jõgeva raj. Kõrb, 1. III 1953. a., Pajusi kolh., Jõgeva raj.

EMA 2770 TB Asta — ISA 973 TA Lennuk

152; 160; 186; 20,5; I; 7; 6; 6; —; —; 24. X 1957. a.

## 9167 TB LIPI

Pajusi kolh., Jõgeva raj. Punane, 8. II 1952. a., Pajusi kolh., Jõgeva raj.

EMA 2673 TA Upi — ISA 973 TA Lennuk

154; 164; 187; 22; I; 8; 7; 8; —; —; 24. X 1957. a.
1. V 1960. a. raudjas täkk 5191 T Hippar. Isa 4123 TB Harfan.

## 9169 TB ULVA

Pajusi kolh., Jõgeva raj. Raudjas, 5. VI 1950. a., Jõgeva raj.

EMA 2673 TB Upi — ISA 2492 TB Ujuk

154; 162; 190; 20,5; eliit; 8; 7; 9; 5; —; 24. X 1957. a.
1957. a. Põltsamaal veo- ja sõiduvõistlustel VI koht:
2000 m veo aeg 17.31,8;
2000 m sõidu aeg 6.41,0;
kaugusveos 387 m.

## 9171 TB ULGA

Pajusi kolh., Jõgeva raj. Punane, 1952. a., Pajusi kolh., Jõgeva raj.

EMA 14554 TB Ulla ISA 3366 TB Urbu

158; 162; 185; 21; II; 6; 7; 7; —; —; 24. X 1957. a.

## 9173 TB LEND

Lillevere-nim. kolh., Jõgeva raj. Tumeraudjas, 8. V 1952. a., Lillevere-nim. kolh., Jõgeva raj.

EMA Maara, T mära ISA 1021 TA Lembo
EE Massa, T mära
EI 1092 TB Karmet

157; 167; 188; 20,5; I; 7; 7; 6; —; —; 24. X 1957. a.

## 9175 TB ULLA

Lillevere-nim. kolh., Jõgeva raj. Punaraudjas, 28. III 1951. a., Jõgeva raj.

EMA Aara, T mära ISA 1049 TA Ukkur
EE Maara, T mära
EI 295 T Ajaks

156; 162; 189; 20; I; 7; 6; 6; —; 8; 24. X 1957. a.
8. VI 1957. a. punaraudjas mära 12609 T Lonni. Isa 3270 TB Leidus;
27. IV 1959. a. raudjas mära 12607 T Solli. Isa 3825 TB Sultan;
12. V 1961. a. punaraudjas mära 13203 T Haju. Isa 3951 TB Helmes;
25. V 1963. a. raudjas mära 13683 T Hipi. Isa 4743 T Hüllas.

## 9177 TB HERBE

Lillevere-nim. kolh., Jõgeva raj. Punane, 16. III 1953. a., Lillevere-nim. kolh., Jõgeva raj.

EMA Vilk, T mära ISA 2530 TB Heksur
EE T mära
EI 571 TA Virk

154; 158; 186; 21; eliit; 9; 8; 9; 9; 8; 10. XI 1964. a.
19. IV 1959. a. punaraudjas mära 12975 T Urve. Isa 1161 TA Ungas;
23. III 1961. a. raudjas mära 13423 T Urme. Isa 1161 TA Ungas.
1956. a. Põltsamaal noorhobuste näitusel III auhind.
22. X 1963. a. Lustiveres veo- ja sõiduvõistlustel IV koht:
2000 m veo aeg 18.54,0;
2000 m sõidu aeg 5.56,8;
kaugusveos 431 m.

## 9179 TB SAIMA

Lillevere-nim. kolh., Jõgeva raj. Kõrbkimmel, 12. III 1954. a., Lillevere-nim. kolh., Jõgeva raj.

EMA Vilk, kimmel T mära ISA 987 TA Sannur
EE T mära
EI 571 TA Virk

155; 166; 200; 20,5; I; 7; 8; 6; —; —; 24. X 1957. a.

## 9181 TB HEIBE

Lillevere-nim. kolh., Jõgeva raj. Raudjaskimmel, 1. IV 1953. a., Jõgeva raj.

EMA Mirka, hall T mära ISA 2530 TB Heksur
EE Miira, T mära
EI 571 TA Virk

151; 153; 192; 20,5; eliit; 7; 7; 8; 10; 8; 10. X 1964. a.
7. IV 1959. a. raudjas täkk 5043 T Uku. Isa 1161 TA Ungas;
22. IV 1961. a. punaraudjas mära 13425 T Ulli. Isa 1161 TA Ungas;
28. IV 1963. a. raudjas mära 13687 T Hebe. Isa 4743 T Hüllas.
1956. a. Põltsamaal noorhobuste näitusel III auhind.
1960. a. Põltsamaal veo- ja sõiduvõistlustel I koht:
2000 m veo aeg 15.50;
2000 m sõidu aeg 5.28,5;
kaugusveos 477 m.
1. XI 1962. a. Lustiveres veo- ja sõiduvõistlustel II koht:
2000 m veo aeg 16.49,5;
2000 m sõidu aeg 5.10,4;
kaugusveos 474 m.
22. X 1963. a. Lustiveres veo- ja sõiduvõistlustel II koht:
2000 m veo aeg 16.53,5;
2000 m sõidu aeg 5.48,0;
kaugusveos 402 m.

## 9183 TB SALMA

Lillevere-nim. kolh., Jõgeva raj. Tumekõrb, 27. III 1954. a., Lillevere-nim. kolh., Jõgeva raj.

EMA Vari, T mära ISA 987 TA Sannur
EE Mari, raudjas T mära
EI 1207 TA Vahur

154; 163; 197; 22; I; 7; 8; 7; —; —; 24. X 1957. a.
9. IV 1960. a. kõrb täkk 5203 T Ulak. Isa 1161 TA Ungas.
1957. a. Põltsamaal noorhobuste näitusel I auhind.

## 9185 TB HELI

Lillevere-nim. kolh., Jõgeva raj. Raudjas, 20. IV 1954. a., Lillevere-nim. kolh., Jõgeva raj.

EMA Laine, kõrb T mära ISA 1553 TA Halvak
EE Kõrb T mära
EI 643 TA Gard

157; 161; 201; 21; eliit; 8; 9; 8; —; 8; 11. XI 1964. a.
18. IV 1961. a. raudjas mära 13421 T Urmi. Isa 1161 TA Ungas;
10. VII 1963. a. kõrb täkk 5821 T Hoki. Isa 4743 T Hüllas.
1955. a. Põltsamaal noorhobuste näitusel II auhind;
1956. a. Põltsamaal noorhobuste näitusel II auhind.

## 9187 TB HELLA

Lillevere-nim. kolh., Jõgeva raj. Punane, 25. IV 1954. a., Lillevere-nim. kolh. Jõgeva raj.

EMA Enni, T mära ISA 2530 TB Heksur
EE Tella, T mära
EI 1092 TB Karmet

157; 166; 190; 20,8; I; 7; 7; 7; —; —; 24. X 1957. a.
27. IV 1959. a. punaraudjas mära 12433 T Urmi. Isa 1161 TA Ungas.
1957. a. Põltsamaal noorhobuste näitusel II auhind.

## 9189 TB LIND

Lillevere-nim. kolh., Jõgeva raj. Punane, 20. V 1952. a., Lillevere-nim. kolh., Jõgeva raj.

EMA Tipsi, T mära ISA 1021 TA Lembo
EE Tella, T mära
EI 575 TA Tugev

150; 160; 184; 20; I; 7; 5; 7; —; 8; 24. X 1957. a.
28. III 1958. a. punaraudjas mära 12613 T Helle. Isa 3487 TB Heka;
17. III 1960. a. punaraudjas mära 12973 T Urmas. Isa 1161 TA Ungas.

## 9191 TB HIBLIK

Lillevere-nim. kolh., Jõgeva raj. Raudjas, 13. IV 1952. a., Lillevere-nim. kolh., Jõgeva raj.

EMA 2910 TB Aada ISA 2530 TB Heksur

153; 158; 184; 20; I; 7; 5; 6; —; —; 24. X 1957. a.

## 9193 TB SILVI

Lillevere-nim. kolh., Jõgeva raj. Kõrbkimmel, 1. V 1954. a., Lillevere-nim. kolh., Jõgeva raj.

EMA 5941 TB Vuka ISA 987 TA Sannur

155; 165; 194; 22; I; 8; 7; 8; —; —; 24. X 1957. a.
1957. a. Põltsamaal noorhobuste näitusel I auhind.

## 9195 TB HILDE

Lillevere-nim. kolh., Jõgeva raj. Raudjas, 21. IV 1954. a., Lillevere-nim. kolh., Jõgeva raj.

EMA 2627 TA Selma ISA 1553 TA Halvak

154; 161; 202; 20; eliit; 8; 7; 7; 8; 7; 11. XI 1964. a.
6. III 1960. a. raudjas täkk 5165 T Upi. Isa 1161 TA Ungas;
26. IV 1963. a. raudjas mära 13815 T Hildi. Isa 4743 T Hüllas.
1955. a. Põltsamaal noorhobuste näitusel II auhind;
1956. a. Põltsamaal noorhobuste näitusel II auhind.
1. XI 1962. a. Lustiveres veo- ja sõiduvõistlustel V—VII koht:
2000 m veo aeg 16.02,8;
2000 m sõidu aeg 6.13,2;
kaugusveos 493 m.
19. X 1965. a. Põltsamaal veo- ja sõiduvõistlustel II—III koht:
2000 m veo aeg 17.15,0;
2000 m sõidu aeg 6.34,6;
kaugusveos 387,5 m.

## 9197 TB LEEDI

Adavere näidissovh., Jõgeva raj. Raudjas, 20. V 1950. a., Adavere näidissovh., Jõgeva raj.

EMA Testa, raudjas T mära ISA 1021 TA Lembo
EE Maara, T mära
EI 575 TA Tugev

148; 157; 182; 19,5; II; 8; 4; 8; —; —; 24. X 1957. a.

## 9199 TB MONNA

Adavere näidissovh., Jõgeva raj. Tumeraudjas, 11. V 1947. a., Jõgeva raj.

EMA Arabella, raudjas T mära ISA 581 TA Moki-Annok
EE Hella, raudjas T mära
EI 295 T Ajaks

154; 163; 191; 21,5; I; 7; 8; 6; —; —; 24. X 1957. a.
24. V 1954. a. tumeraudjas täkk 3485 TB Hermes. Isa 1553 TA Halvak.

## 9201 TB HELMA

Adavere näidissovh., Jõgeva raj. Punaraudjas, 10. III 1953. a., Adavere näidissovh., Jõgeva raj.

EMA Testa, T mära — ISA 2530 TB Heksur
EE T mära
EI 575 TA Tugev

150; 157; 180; 20; II; 7; 4; 7; —; —; 24. X 1957. a.
1956. a. Põltsamaal noorhobuste näitusel III auhind.

## 9203 TB HEIRA

Adavere näidissovh., Jõgeva raj. Punane, 29. V 1953. a., Jõgeva raj.

EMA Ulla, T mära — ISA 3002 TB Hello
EE Tella, T mära
EI 573 TA Uhke

150; 155; 185; 19,8; I; 7; 5; 7; —; —; 24. X 1957. a.

## 9205 TB HILVE

Adavere näidissovh., Jõgeva raj. Punane, 19. V 1954. a., Adavere näidissovh., Jõgeva raj.

EMA 3471 TA Teivi — ISA 3002 TB Hello

150; 153; 184; 21; I; 8; 6; 8; —; —; 24. X 1957. a.

## 9207 TB HILMA

Adavere näidissovh., Jõgeva raj. Punane, 17. IV 1953. a., Adavere näidissovh., Jõgeva raj.

EMA 3471 TA Teivi — ISA 3002 TB Hello

151; 160; 195; 20,5; I; 7; 6; 6; —; —; 24. X 1957. a.

## 9209 TB ULBI

«Edasi» kolh., Jõgeva raj. Kõrb, 10. V 1953. a., «Edasi» kolh., Jõgeva raj.

EMA 17812 TB Ulle — ISA 1049 TA Ukkur

151; 161; 184; 20; I; 7; 5; 5; —; —; 24. X 1957. a.

## 9211 TB LUHA

«Edasi» kolh., Jõgeva raj. Kõrb, 19. VI 1953. a., «Edasi» kolh., Jõgeva raj.

EMA 17796 TB Aino ISA 3414 TB Leks

151; 160; 192; 20; I; 7; 6; 6; —; —; 20. X 1965. a.

## 9213 TB VENDA

«Edasi» kolh., Jõgeva raj. Punakimmel, 12. VI 1952. a., «Edasi» kolh., Jõgeva raj.

EMA Miira, T māra ISA 3408 TB Viru

152; 165; 194; 21,5; I; 8; 7; 7; —; —; 24. X 1957. a.

## 9215 TB LEIGI

«Edasi» kolh., Jõgeva raj. Tumeraudjas, 22. V 1953. a., «Edasi» kolh., Jõgeva raj.

EMA 3224 TB Haita ISA 3414 TB Leks

154; 160; 188; 19,5; II; 7; 4; 6; —; —; 24. X 1957. a.
1955. a. Lustiveres noorhobuste näitusel III auhind.

## 9217 TB HIMBI

«Edasi» kolh., Jõgeva raj. Kõrb, 30. V 1954. a., «Edasi» kolh., Jõgeva raj.

EMA 17812 TB Ülle ISA 1553 TA Halvak

158; 165; 205; 21,5; eliit; 7; 8; 7; —; —; 20. X 1965. a.
18. VI 1962. a. raudjas māra 13531 T Hirmi. Isa 3951 TB Helmes.
1955. a. Lustiveres noorhobuste näitusel III auhind;
1957. a. Põltsamaal noorhobuste näitusel II auhind.

## 9219 TB URLI

«Helge Tuleviku» kolh., Jõgeva raj. Punane, 1. VI 1954. a., «Helge Tuleviku» kolh., Jõgeva raj.

EMA Maali, T māra ISA 2762 TB Urmak
EE 13478 TB Taali
EI T täkk
EEE 1232 T Noora
EEI 74 T Hektor

151; 158; 185; 20; I; 6; 5; 5; —; —; 25. X 1957. a.
1957. a. Jõgeval noorhobuste näitusel II auhind.

## 9221 TB URVE

«Helge Tuleviku» kolh., Jõgeva raj. Raudjas, 22. V 1954. a., «Helge Tuleviku» kolh., Jõgeva raj.

EMA Mall, kõrb T māra ISA 2762 TB Urmak

154; 161; 191; 20,5; II; 7; 7; 4; 5; —; 25. X 1957. a.
1957. a. Jõgeval noorhobuste näitusel I auhind.
1958. a. Jõgeval veo- ja sõiduvõistlustel XI koht:
2000 m veo aeg 17.46,0;
2000 m sõidu aeg 7.01,0;
kaugusveos 397 m.

## 9223 TB ALLA

«Kevade» kolh., Jõgeva raj. Kõrb, 23. IV 1954. a., «Kevade» kolh., Jõgeva raj.

EMA Miira, kõrb T māra ISA 3994 TB Ata
EE Tiina, T māra
EI 58 T Marzellus

152; 163; 194; 20,8; I; 7; 7; 7; —; —; 25. X 1957. a.
15 V 1960. a. raudjas täkk 5451 T Hetmar. Isa 1906 TB Haksur.
1957. a. Jõgeval noorhobuste näitusel I auhind.

## 9225 TB URVI

«Kevade» kolh., Jõgeva raj. Kõrb, 27. V 1954. a., «Kevade» kolh., Jõgeva raj.

EMA 14108 TB Hirve ISA 1561 TA Ulaan

155; 164; 196; 22,5; eliit; 8; 8; 7; —; —; 25. X 1957. a.
1957. a. Jõgeval noorhobuste näitusel I auhind.

## 9227 TB URMIK

«Estonia» kolh., Jõgeva raj. Punaraudjas, 11. IV 1954. a., «Estonia» kolh., Jõgeva raj.

EMA 7121 TB Liki ISA 2962 TB Uiko

159; 166; 204; 22; eliit; 8; 9; 8; —; —; 22. X 1965. a.
14. V 1958. a. raudjas māra 13431 T Hannik. Isa 1906 TB Haksur.
1955. a. Jõgeval noorhobuste näitusel I auhind;
1957. a. Jõgeval noorhobuste näitusel I auhind.

## 9229 TB HEMBI

«Estonia» kolh., Jõgeva raj. Punaraudjas, 13. V 1954. a., «Estonia» kolh., Jõgeva raj.

EMA Tella, must T mära ISA 4378 TB Hango
EE Miira, T mära
EI 633 TA Trull

152; 160; 184; 20; I; 7; 5; 5; 6; —; 25. X 1957. a.
1956. a. Jõgeval noorhobuste näitusel II auhind;
1957. a. Jõgeval noorhobuste näitusel II auhind.
1958. a. Jõgeval veo- ja sõiduvõistlustel VII koht:
2000 m veo aeg 18.10,2;
2000 m sõidu aeg 6.24,4;
kaugusveos 424 m.

## 9231 TB HELI

«Bolševiku» kolh., Jõgeva raj. Punaraudjas, 26. V 1955. a., «Bolševiku» kolh., Jõgeva raj.

EMA 6541 TB Lemmik ISA 2151 TA Harmi

152; 157; 189; 21,8; I; 8; 7; 7; 6; —; 25. X 1957. a.
11. V 1960. a. heleraudjas mära 12997 T Helbe. Isa 1906 TB Haksur.
1957. a. Jõgeval noorhobuste näitusel I auhind.
1958. a. Jõgeval veo- ja sõiduvõistlustel V—VI koht:
2000 m veo aeg 18.21,0;
2000 m sõidu aeg 6.16,0;
kaugusveos 436 m.

## 9233 TB ULTA

«Bolševiku» kolh., Jõgeva raj. Punaraudjas, 25. V 1954. a., «Bolševiku» kolh., Jõgeva raj.

EMA Aide, punane T mära ISA 2962 TB Uiko
EE Miira, T mära
EI 408 TB Harras

157; 163; 202; 21,5; eliit; 8; 9; 8; 6; 8; 14. XI 1964. a.
5. V 1959. a. punaraudjas mära 12635 T Liki. Isa 3029 TB Lennuk;
27. IV 1962. a. raudjas täkk 5645 T Herger. Isa 4751 T Hasart.
1957. a. Jõgeval noorhobuste näitusel I auhind.
25. X 1963. a. Raplas veo- ja sõiduvõistlustel V koht:
2000 m veo aeg 19.35,6;
2000 m sõidu aeg 6.15,0;
kaugusveos 444 m.

## 9235 TB LIBE

«Bolševiku» kolh., Jõgeva raj. Tumeraudjas, 20. IV 1954. a., «Bolševiku» kolh., Jõgeva raj.

EMA 6551 TB Lami ISA 1861 TA Laks

155; 160; 184; 20; I; 7; 5; 5; —; —; 25. X 1957. a.
1956. a. Jõgeval noorhobuste näitusel II auhind;
1957. a. Jõgeval noorhobuste näitusel I auhind.

## 9237 TB SELLA

Härma-nim kolh., Tartu raj. Kõrb, 19. VI 1954. a., Härma-nim. kolh., Tartu raj.

EMA 12052 TB Heine ISA 3094 TB Sildur

162; 172; 198; 22; I; 7; 9; 7; —; —; 26. X 1957. a.
1957. a. Tartus noorhobuste näitusel I auhind.

## 9239 TB SELMA

Härma-nim. kolh., Tartu raj. Kõrb, 5. V 1954. a., Härma-nim. kolh., Tartu raj.

EMA Mella, kõrb T mära ISA 3094 TB Sildur

148; 158; 191; 19,5; II; 7; 4; 7; —; —; 26. X 1957. a.
1957. a. Tartus noorhobuste näitusel III auhind.

## 9241 TB SALVI

Härma-nim. kolh., Tartu raj. Kõrb, 5. V 1954. a., Härma-nim. kolh., Tartu raj.

EMA Miira, kõrb T mära ISA 3094 TB Sildur

155; 161; 188; 20,5; I; 6; 7; 6; —; 7; 28. IX 1965. a.
IX 1961. a. kõrb mära 13609 T Haara. Isa 1669 TA Hallur;
1962. a. kõrb mära 13749 T Haara. Isa 1669 TA Hallur.
1957. a. Tartus noorhobuste näitusel II auhind.

## 9243 TB SENTA

Härma-nim. kolh., Tartu raj. Kõrb, 7. IV 1954. a., Härma-nim. kolh., Tartu raj.

EMA Hilja, raudjas T mära ISA 3094 TB Sildur

156; 162; 192; 20; I; 7; 6; 6; —; —; 28. IX 1965. a.
1960. a. kõrb täkk 5961 T Agnar. Isa 1669 TA Hallur.
1957. a. Tartus noorhobuste näitusel II auhind.

## 9245 TB MEIDA

Härma-nim. kolh., Tartu raj. Võik, 25. VIII 1954. a., Härma-nim. kolh., Tartu raj.

EMA Tutti, T mära ISA 2825 TB Mati

151; 157; 181; 20; II; 7; 4; 5; —; —; 26. X 1957. a.
4. VI 1958. a. võik mära 13595 T Urna. Isa 1697 TA Union.
1957. a. Tartus noorhobuste näitusel III auhind.

## 9247 TB SÄDE

Härma-nim. kolh., Tartu raj. Kõrb, 27. IV 1954. a., Härma-nim. kolh., Tartu raj.

EMA Noora, kõrb T mära ISA 3094 TB Sildur

155; 161; 195; 20,5; eliit; 7; 7; 7; —; —; 28. IX 1965. a.
1957. a. Tartus noorhobuste näitusel II auhind.

## 9249 TB URVI

«Õiguse Võidu» kolh., Paide raj. Raudjas, 11. V 1947. a., Paide raj.

EMA 9502 TB Tella ISA 573 TA Uhke

152; 159; 194; 22; eliit; 8; 7; 8; 10; 9; 12. XII 1957. a.
13. V 1954. a. punane mära 11311 T Ulla. Isa 2716 TB Uraan;
7. V 1955. a. raudjas mära 12093 T Hulli. Isa 1867 TB Heki;
12. VI 1956. a. raudjas mära 11315 T Lenna. Isa 649 TA Loots;
13. V 1957. a. raudjas mära 11317 T Liia. Isa 1021 TA Lembo;
2. V 1959. a. tumeraudjas täkk 4903 T Lassu. Isa 3966 TB Lektor;
20. IV 1960. a. raudjas täkk 5233 T Loos. Isa 3966 TB Lektor;
30. IV 1961. a. raudjas täkk 5477 T Lanno. Isa 3966 TB Lektor;
16. IV 1962. a. raudjas täkk 5663 T Lepik. Isa 3966 TB Lektor.
1957. a. Järva-Jaanis veo- ja sõiduvõistlustel I koht:
2000 m veo aeg 16.38,1;
2000 m sõidu aeg 5.17,5;
kaugusveos 406 m.
1957. a. Järva-Jaanis veo- ja sõiduvõistlustel IV—VI koht:
2000 m veo aeg 16.54,2;
2000 m sõidu aeg 5.59,6.

## 9251 TB UDI

Valguta kolh., Tartu raj. Punaraudjas, 20. IV 1952. a., Valguta kolh., Tartu raj.

EMA Piiga, T mära ISA 2840 TB Uland
EE Holla, T mära
EI 747 TA Pikkur

153; 162; 188; 20; I; 7; 6; 7; —; —; 27. X 1957. a.
1955. a. Elvas noorhobuste näitusel II auhind.

## 9253 TB ULLIKE

Valguta kolh., Tartu raj. Raudjas, 26. IV 1954. a., Valguta kolh., Tartu raj.

EMA Vaala, punakimmel T mära ISA 2840 TB Uland
EE Tella, T mära
EI 1239 TA Virgand

160; 167; 198; 21,5; eliit; 7; 8; 7; 8; —; 7. X 1965. a.
1957. a. Elvas noorhobuste näitusel I auhind.
1957. a. Elvas veo- ja sõiduvõistlustel I—II koht:
2000 m veo aeg 15.45,0;
2000 m sõidu aeg 5.37,3.
1962. a. Elvas veo- ja sõiduvõistlustel III koht:
2000 m veo aeg 16.34,2;
2000 m sõidu aeg 6.40,7.

## 9255 TB ULLI

Kambja sovh., Tartu raj. Punane, 30. V 1954. a., Kambja sovh., Tartu raj.

EMA Stella, T mära ISA 3150 TB Urgas

155; 160; 192; 20; I; 8; 6; 7; —; —; 27. X 1957. a.

## 9257 TB LAASI

Kambja sovh., Tartu raj. Raudjas, 17. V 1953. a., Kambja sovh., Tartu raj.

EMA Geedi, T mära ISA 2462 TB Lemmik
EE 3629 TA Hebu
EI 1450 TB Guno

157; 164; 199; 21; eliit; 8; 8; 8; —; —; 27. X 1957. a.

## 9259 TB LOO

Kambja sovh., Tartu raj. Punane, 17. V 1953. a., Kambja sovh., Tartu raj.

EMA Gella, T mära ISA 2462 TB Lemmik

155; 164; 187; 20; I; 7; 6; 5; —; —; 27. X 1957. a.

## 9261 TB TIINI

Nõgiaru sovh., Tartu raj. Raudjas, 24. II 1953. a., Nõgiaru sovh., Tartu raj.

EMA Juula, T mära ISA 4010 TB Tiivik
EE Juta, T mära
EI 947 TA Jukk

155; 160; 192; 20,7; I; 7; 7; 5; —; —; 27. X 1957. a.
1955. a. Elvas noorhobuste näitusel II auhind.

## 9263 TB VIIA

Kambja sovh., Tartu raj. Raudjas, 20. IV 1954. a., Kambja sovh., Tartu raj.

EMA 5037 TB Hiiva ISA 4026 TB Virgo

159; 164; 194; 20,5; I; 7; 7; 5; —; —; 27. X 1957. a.

## 9265 TB TRIINU

Nõgiaru sovh., Tartu raj. Raudjas, 17. II 1953. a., Nõgiaru sovh., Tartu raj.

EMA Jutta, T mära ISA 4010 TB Tiivik
EE Maara, T mära
EI 947 TA Jukk

150; 159; 190; 20; I; 8; 5; 7; 9; —; 27. X 1957. a.
1955. a. Elvas noorhobuste näitusel III auhind.
1958. a. Elvas veo- ja sõiduvõistlustel I koht:
2000 m veo aeg 15.09,0;
2000 m sõidu aeg 5.32,0;
kaugusveos 399 m.

## 9267 TB TIIUK

Nõgiaru sovh., Tartu raj. Punaraudjas, 5. V 1953. a., Nõgiaru sovh., Tartu raj.

EMA Millu, hall T mära ISA 4010 TB Tiivik

165; 173; 201; 22,5; I; 7; 9; 6; —; —; 27. X 1957. a.

## 9269 TB SAITA

Lenini-nim. näidissovh., Tartu raj. Kõrb, 6. IV 1952. a., Lenini-nim. näidissovh., Tartu raj.

EMA 3425 TA Haldi ISA 1247 TA Sulfan

155; 167; 191; 21; I; 7; 7; 6; —; —; 26. X 1957. a.

## 9271 TB LOORE

Lenini-nim. näidissovh., Tartu raj. Punaraudjas, 21. IV 1954. a., Lenini-nim. näidissovh., Tartu raj.

EMA Moona, T mära ISA 3960 TB Lembu

159; 165; 202; 22; eliit; 8; 9; 7; —; —; 26. X 1957. a.
1957. a. Puhjas noorhobuste näitusel I auhind.

## 9273 TB TILLA

Puhja kolh., Tartu raj. Kõrb, 24. V 1950. a., Puhja kolh., Tartu raj.

EMA Milla, raudjas T mära ISA 1491 TA Taki
EE T mära
EI 239 T Markgraf

148; 157; 185; 19,5; II; 7; 3; 6; —; —; 26. X 1957. a.

## 9275 TB VELLI

Erumäe kolh., Tartu raj. Raudjas, 15. IV 1953. a., Erumäe kolh., Tartu raj.

EMA 3401 TA Lindi ISA 1207 TA Vahur

150; 156; 182; 20; II; 6; 4; 4; —; —; 26. X 1957. a.

## 9277 TB SILLA

Lenini-nim. näidissovh., Tartu raj. Tumekõrb, 28. III 1953. a., Lenini-nim. näidissovh., Tartu raj.

EMA 14298 TB Hiiri ISA 1247 TA Sulfan

160; 170; 193; 21; II; 6; 8; 4; —; —; 26. X 1957. a.

## 9279 TB TAMAARA

Puhja kolh., Tartu raj. Punaraudjas, 28. V 1950. a., Puhja kolh., Tartu raj.

EMA Netta, T mära ISA 1491 TA Taki

152; 167; 198; 20,5; I; 7; 7; 7; —; —; 26. X 1957. a.
5. V 1956. a. punaraudjas mära 11351 T Herme. Isa 2478 TB Helaat.

## 9281 TB TUULI

Kingissepa-nim. kolh., Tartu raj. Raudjas, 30. VI 1954. a., Kingissepa-nim. kolh., Tartu raj.

EMA Juta, T mära ISA 1215 TA Tulgar
EE Ella, T mära
EI 947 TA Jukk

152; 160; 184; 20; I; 7; 5; 6; —; —; 27. X 1957. a.
1957. a. Võnnus noorhobuste näitusel II auhind.

## 9283 TB HUMBA

Kingissepa-nim. kolh., Tartu raj. Kõrb, 15. V 1952. a., Kingissepa-nim. kolh., Tartu raj.

EMA Säde, T mära ISA 1481 TA Hipo

158; 168; 192; 21,3; II; 6; 8; 4; —; —; 27. X 1957. a.

## 9285 TB HALVA

Kingissepa-nim. kolh., Tartu raj. Punaraudjas, 2. V 1953. a., Kingissepa-nim. kolh., Tartu raj.

EMA Silvi, T mära ISA 1481 TA Hipo
EE Raudjas, T mära
EI 334 T Heldmor

156; 164; 184; 20; I; 7; 5; 5; —; —; 27. X 1957. a.

## 9287 TB HILLE

Kingissepa-nim. kolh., Tartu raj. Punaraudjas, 8. V 1953. a., Kingissepa-nim. kolh., Tartu raj.

EMA Miira, T mära ISA 1481 TA Hipo
EE Tella, T mära
EI 655 TA Grado

154; 164; 188; 20,8; II; 7; 6; 4; —; —; 27. X 1957. a.

## 9289 TB HEDE

Kingissepa-nim. kolh., Tartu raj. Tumeraudjas, 24. V 1952. a., Kingissepa-nim. kolh., Tartu raj.

EMA Juula, T mära ISA 1481 TA Hipo
EE Tella, T mära
EI 947 TA Jukk

160; 166; 191; 21,8; I; 6; 8; 6; —; —; 27. X 1957. a.

## 9291 TB HEPA

Kingissepa-nim. kolh., Tartu raj. Tumeraudjas, 1. VI 1953. a., Kingissepa-nim. kolh., Tartu raj.

EMA Halli, T mära ISA 1481 TA Hipo

151; 161; 192; 19,5; II; 7; 4; 6; —; —; 27. X 1957. a.

## 9293 TB TAIVE

Kingissepa-nim. kolh., Tartu raj. Raudjas, 2. V 1954. a., Kingissepa nim. kolh., Tartu raj.

EMA Säde, T mära ISA 1215 TA Tulgar

154; 160; 182; 19,5; II; 7; 4; 6; —; —; 27. X 1957. a.
1957. a. Võnnus noorhobuste näitusel II auhind.

## 9295 TB TIIA

Kingissepa-nim. kolh., Tartu raj. Tumeraudjas, 17. V 1954. a., Kingissepa-nim. kolh., Tartu raj.

EMA Liila, raudjas T mära ISA 1215 TA Tulgar

158; 162; 196; 19,5; I; 8; 5; 9; —; —; 27. X 1957. a.
1957. a. Võnnus noorhobuste näitusel II auhind.

## 9297 TB TOOMI

Kingissepa-nim. kolh., Tartu raj. Kõrb, 9. V 1954. a., Kingissepa-nim. kolh., Tartu raj.

EMA Holop, T mära ISA 1215 TA Tulgar

158; 166; 190; 20,8; eliit; 8; 7; 10; —; —; 27. X 1957. a.
1954. a. Võnnus noorhobuste näitusel I auhind.

## 9299 TB PILDE

Kalinini-nim. kolh., Tartu raj. Tumekõrb, 11. IV 1953. a., Kalinini-nim. kolh., Tartu raj.

EMA Sella, T mära ISA 754 TB Peeru

152; 157; 186; 20; I; 6; 6; 5; —; —; 27. X 1957. a.

## 9301 TB URBE

Võnnu sovh., Tartu raj. Kõrb, 30. V 1955. a., Võnnu sovh., Tartu raj.

EMA 7861 TB Mansu ISA 1657 TA Uku

159; 165; 205; 22; eliit; 7; 9; 8; —; —; 1. X 1965. a.
30. III 1961. a. raudjas täkk 5393 T Husaar. Isa 2139 TB Haldur.
1957. a. Võnnus noorhobuste näitusel II auhind.

## 9303 TB ULLI

Võnnu sovh., Tartu raj. Punakimmel, 18. V 1955. a., Võnnu sovh., Tartu raj.

EMA 7875 TB Tuti ISA 1657 TA Uku

148; 157; 190; 19,5; I; 7; 5; 6; —; —; 27. X 1957. a.
1957. a. Võnnus noorhobuste näitusel II auhind.

## 9305 TB UGA

Mooste näidissovh., Põlva raj. Kõrb, 3. V 1952. a., Mooste näidissovh., Põlva raj.

EMA 5501 TB Dora ISA 2724 TB Ulko

151; 163; 180; 21; II; 6; 4; 4; —; —; 28. X 1957. a.
2. V 1957. a. punane täkk Uuvo. Isa 4646 TB Leek.

## 9307 TB UIGE

Mooste näidissovh., Põlva raj. Punaraudjas, 31. III 1952. a. Mooste näidissovh., Põlva raj.

EMA 5493 TB Haila ISA 2724 TB Ulko

155; 164; 184; 20; I; 7; 5; 5; —; —; 28. X 1957. a.
10. V 1957. a. raudjas täkk Loos. Isa 4646 TB Leek.

## 9309 TB HALI

«Võidu» kolh., Põlva raj. Kõrb, 10. V 1951. a., «Võidu» kolh., Põlva raj.

EMA Pupi, raudjas T mära ISA 399 TA Hommik

151; 157; 180; 19,5; II; 7; 4; 6; —; —; 28. X 1957. a.
1953. a. Põlvas noorhobuste näitusel III auhind.

## 9311 TB LEHTI

Mooste näidissovh., Põlva raj. Raudjas, 28. IV 1954. a., Mooste näidissovh., Põlva raj.

EMA 5499 TB Viira ISA 4646 TB Leek

150; 157; 180; 20; II; 7; 4; 6; —; —; 28. X 1957. a.

## 9313 TB ULDA

Mooste näidissovh., Põlva raj. Tumeraudjas, 15. III 1952. a., Mooste näidissovh., Põlva raj.

EMA 14736 TB Asta ISA 2724 TB Ulko

156; 162; 187; 20,5; I; 7; 6; 6; —; —; 28. X 1957. a.

## 9315 TB GILLI

«Aurora» kolh., Põlva raj. Kõrb, 2. V 1953. a., «Aurora» kolh., Põlva raj.

EMA 1910 TB — ISA T täkk

148; 156; 180; 19,5; II; 7; 4; 6; —; —; 28. X 1957. a.

## 9317 TB ULLI

«Võidu» kolh., Põlva raj. Tumeraudjas, 4. VI 1949. a., «Võidu» kolh., Põlva raj.

EMA Milla, must T mära ISA 1107 TA Uhkus

156; 161; 183; 19,8; II; 7; 4; 6; —; —; 28. X 1957. a.

## 9319 TB HIRMI

«Võidu» kolh., Põlva raj. Kõrb, 10. V 1952. a., «Võidu» kolh., Põlva raj.

EMA Miira, kõrb T mära ISA 399 TA Hommik

148; 152; 180; 20; II; 8; 4; 9; —; —; 28. X 1957. a.

## 9321 TB HELO

«Võidu» kolh., Põlva raj. Punaraudjas, 11. V 1951. a., «Võidu» kolh., Põlva raj.

EMA Hall T mära ISA 399 TA Hommik

158; 162; 184; 19,5; II; 7; 4; 6; —; —; 28. X 1957. a.
1953. a. Põlvas noorhobuste näitusel II auhind.

## 9323 TB LADY

Räpina sovh., Põlva raj. Raudjas, 12. IV 1954. a., Põlva raj.

EMA 15744 TB Uula ISA 4216 TB Lasso
156; 162; 191; 21,3; I; 7; 8; 6; —; —; 29. X 1957. a.

1957. a. Räpinas noorhobuste näitusel I auhind.

## 9325 TB LUNNA

Räpina sovh., Põlva raj. Kõrb, 11. IV 1954. a., Põlva raj.

EMA 14046 TB Vire ISA 4216 TB Lasso

157; 164; 187; 20,8; I; 7; 6; 5; —; —; 29. X 1957. a.
1957. a. Räpinas noorhobuste näitusel I auhind.

## 9327 TB HELLA

Kingissepa-nim. kolh., Põlva raj. Kõrb, 27. V 1952. a., Kingissepa-nim. kolh., Põlva raj.

EMA 2560 TB Hitte ISA 2732 TB Herbi

156; 167; 190; 20; II; 6; 6; 4; —; —; 29. X 1957. a.

## 9329 TB LUKSI

NLKP XXII Kongressi nim. kolh., Põlva raj. Must, 20. III 1954. a., Põlva raj.

EMA Maša, kõrb T mära ISA 4216 TB Lasso
EE Massa, T mära
EI 672 TB Malak

156; 161; 184; 20; I; 6; 5; 5; —; —; 29. X 1957. a.
1. IV 1961. a. raudjas mära 13573 T Haili. Isa 3505 TB Herbo.
1957. a. Räpinas noorhobuste näitusel II auhind.

## 9331 TB LEMMI

NLKP XXII Kongressi nim. kolh., Põlva raj. Kõrb, 19. IV 1954. a., NLKP XXII Kongressi nim. kolh., Põlva raj.

EMA Miira, hall T mära ISA 4216 TB Lasso
EE Helda, T mära
EI 672 TB Malak

151; 158; 184; 20; I; 7; 5; 7; —; —; 29. X 1957. a.
1957. a. Räpinas noorhobuste näitusel II auhind.

## 9333 TB LEILI

NLKP XXII Kongressi nim. kolh., Põlva raj. Kõrb, 3. V 1954. a., Põlva raj.

EMA Malle, punane T mära ISA 4216 TB Lasso
EE Heksu, T mära
EI 24 T Max

155; 163; 194; 22,5; I; 6; 8; 6; —; —; 3. X 1965. a.
1957. a. Räpinas noorhobuste näitusel II auhind.

## 9335 TB TULLA

Võidu sovh., Võru raj. Kõrb, 15. V 1954. a., Võidu sovh., Võru raj.

EMA Senta, kõrb T mära ISA T täkk

152; 164; 182; 20,8; II; 6; 4; 5; —; —; 30. X 1957. a.

## 9337 TB MULLA

Võhandu kolh., Võru raj. Kõrb, 30. V 1954. a., Võru raj.

EMA 14856 TB Alla ISA 1798 TB Moks

150; 157; 180; 19,8; II; 7; 4; 6; —; —; 30. X 1957. a.

## 9339 TB MAARA

Võhandu kolh., Võru raj. Hall, 25. IV 1954. a., Võru raj.

EMA 13574 TB Patsi ISA 1798 TB Moks

153; 162; 180; 19,5; II; 7; 4; 6; —; —; 30. X 1957. a.

## 9341 TB MUDI

Võhandu kolh., Võru raj. Must, 11. III 1953. a., Võru raj.

EMA 13568 TB Helgu ISA 1798 TB Moks

151; 161; 187; 20; I; 7; 5; 6; —; —; 30. X 1957. a.

## 9343 TB MAIMA

Võhandu kolh., Võru raj. Kõrb, 30. VI 1953. a., Võhandu kolh., Võru raj.

EMA 13602 TB Tarma ISA 1798 TB Moks

149; 155; 189; 19,5; II; 7; 4; 7; —; —; 30. X 1957. a.

## 9345 TB MIRTA

Võhandu kolh., Võru raj. Raudjas, 30. IV 1953. a., Võru raj.

EMA Mutt, T māra ISA 1798 TB Moks
EE Teesi, T māra
EI 488 TB Monte

148; 152; 187; 19,5; II; 7; 4; 6; —; —; 30. X 1957. a.

## 9347 TB KELLA

Kingissepa-nim. kolh., Võru raj. Must, 30. V 1951. a., Võru raj.

EMA Hall T māra ISA 1950 TB Karbi

148; 158; 180; 19,5; II; 6; 4; 5; —; —; 30. X 1957. a.

## 9349 TB KREET

Kingissepa-nim. kolh., Võru raj. Punane, 24. IV 1953. a., Kingissepa-nim. kolh., Võru raj.

EMA Totti, T māra ISA 1950 TB Karbi

152; 162; 189; 20; I; 7; 6; 6; —; —; 30. X 1957. a.

## 9351 TB KREETA

Kingissepa-nim. kolh., Võru raj. Kõrb, 28. IV 1952. a., Kingissepa-nim. kolh., Võru raj.

EMA Saara, T māra ISA 1950 TB Karbi

150; 160; 188; 21,5; I; 6; 6; 5; —; —; 30. X 1957. a.

## 9353 TB HUULA

Väimela Näidissovhoos-tehnikum, Võru raj. Tumeraudjas, 30. V 1953. a., Väimela Näidissovhoos-tehnikumis, Võru raj.

EMA 2844 TB Hõrna ISA 1669 TA Hallur

149; 158; 187; 20,5; I; 9; 5; 8; —; —; 30. X 1957. a.

## 9355 TB UPSA

Kuldre kolh., Võru raj. Tumeraudjas, 30. V 1951. a., Kuldre kolh., Võru raj.

EMA 13624 TB Marvi ISA 1629 TA Urmo

157; 168; 191; 21,5; I; 7; 8; 7; —; —; 1. XI 1957. a.
1954. a. Antslas noorhobuste näitusel II auhind

## 9357 TB UURA

«Pioneeri» kolh., Võru raj. Kõrb, 9. IV 1954. a., «Pioneeri» kolh., Võru raj.

EMA 14854 TB Hirna ISA 1629 TA Urmo

155; 163; 190; 20,5; II; 6; 7; 4; —; —; 1. XI 1957. a.
1957. a. Antslas noorhobuste näitusel II auhind.

## 9359 TB MEEDI

«Pioneeri» kolh., Võru raj. Raudjas, 14. VI 1950. a., «Pioneeri» kolh., Võru raj.

EMA 3945 TA Hannu ISA 1175 TA Mikstus

149; 159; 192; 20,5; II; 6; 6; 4; —; —; 1. XI 1957. a.

## 9361 TB URVA

«Pioneeri» kolh., Võru raj. Raudjas, 24. IV 1954. a., «Pioneeri» kolh., Võru raj.

EMA 16696 TB Maara ISA 1629 TA Urmo

156; 160; 190; 20; II; 6; 6; 4; —; —; 1. XI 1957. a.
1957. a. Antslas noorhobuste näitusel II auhind.

## 9363 TB ULDA

«Pioneeri» kolh., Võru raj. Kõrb, 3. V 1954. a., «Pioneeri» kolh., Võru raj.

EMA Tipa, kõrb T mära ISA 1629 TA Urmo

151; 157; 186; 20; I; 7; 5; 6; —; —; 1. XI 1957. a.
1957. a. Antslas noorhobuste näitusel II auhind.

## 9365 TB URDA

«Pioneeri» kolh., Võru raj. Kõrb, 20. IV 1954. a., «Pioneeri» kolh., Võru raj

EMA Mirga, must T mära ISA 1629 TA Urmo
EE Miira, T mära
EI 451 TA Maurus

155; 160; 191; 20,5; I; 7; 7; 6; —; —; 1. XI 1957. a.
1957. a. Antslas noorhobuste näitusel II auhind.

## 9367 TB ULLA

«Linda» kolh., Võru raj. Tumeraudjas, 3. III 1951. a., «Linda» kolh., Võru raj.

EMA 16362 TB Maidu ISA 1629 TA Urmo

152; 167; 194; 20,8; I; 8; 6; 8; —; —; 1. X 1957. a.

## 9369 TB MAIDI

«Linda» kolh., Võru raj. Must, 20. V 1947. a., «Linda» kolh., Võru raj.

EMA 2358 TB Maret ISA 1408 TB Mauro

149; 159; 184; 20,5; I; 7; 5; 6; —; —; 1. XI 1957. a.
1948. a. Antslas noorhobuste näitusel I auhind;
1949. a. Antslas noorhobuste näitusel II auhind.

## 9371 TB HELKE

Antsla Sovhoostehnikum, Võru raj. Kimmelraudjas, 16. V 1954. a., Antsla Sovhoostehnikumis, Võru raj.

EMA 14288 TB Viiu ISA 4280 TB Hirpo

153; 161; 186; 20,5; I; 7; 6; 7; 4; —; 1. XI 1957. a.
1956. a. Antslas noorhobuste näitusel II auhind;
1957. a. Antslas noorhobuste näitusel I auhind.
1957. a. Antslas veo- ja sõiduvõistlustel VII koht:
2000 m veo aeg 18.06,4;
2000 m sõidu aeg 6.12,2.

## 9373 TB LIIVI

Kalinini-nim. kolh., Valga raj. Punaraudjas, 1. VIII 1953. a., Kalinini-nim. kolh., Valga raj.

EMA 16372 TB Maura ISA 4907 TA Välk

148; 154; 192; 20,5; I; 7; 5; 6; —; —; 25. IX 1965. a.

## 9375 TB VERKI

Sangaste kolh., Valga raj. Must, 12. III 1953. a., Sangaste kolh., Valga raj.

EMA 5762 TB Giina ISA 4907 TA Välk

150; 155; 187; 20; I; 7; 5; 6; —; —; 2. X 1957. a.

## 9377 TB HESTI

Sangaste kolh., Valga raj. Raudjas, 28. V 1954. a., Sangaste kolh., Valga raj.

EMA Vaalus, Valga raj. TR nr. 69 ISA 1433 TA Haljas
EE Ulla, T mära
EI 246 T Vaatus

151; 158; 185; 21,5; I; 7; 6; 6; —; —; 2. XI 1957. a.
1956. a. Sangastes noorhobuste näitusel III auhind;
1957. a. Sangastes noorhobuste näitusel II auhind.

## 9379 TB HILDI

Sangaste kolh., Valga raj. Raudjas, 14. V 1954. a., Sangaste kolh., Valga raj.

EMA 14214 TB Haida ISA 1433 TA Haljas

156; 164; 197; 22; eliit; 8; 9; 7; —; —; 2. XI 1957. a.
1955. a. Sangastes noorhobuste näitusel II auhind;
1956. a. Sangastes noorhobuste näitusel II auhind;
1957. a. Sangastes noorhobuste näitusel I auhind.

## 9381 TB HIRMA

Keeni sovh., Valga raj. Raudjas, 25. VI 1954. a., Keeni sovh., Valga raj.

EMA Lulla, raudjas T mära ISA 1433 TA Haljas
EE Tella, T mära
EI 1441 TA Lord

150; 158; 183; 21; I; 7; 5; 5; —; —; 2. IX 1965. a.
1956. a. Sangastes noorhobuste näitusel II auhind;
1957. a. Sangastes noorhobuste näitusel II auhind.

## 9383 TB LIIA

Sangaste kolh., Valga raj. Raudjas, 1. IV 1950. a., Sangaste kolh., Valga raj.

EMA 5784 TB Alle ISA 2830 TB Leksir

164; 167; 200; 21,8; II; 6; 8; 4; 2; —; 2. XI 1957. a.
1958. a. raudjas mära 13653 T Helda. Isa 2319 TB Helur.
1952. a. Sangastes noorhobuste näitusel I auhind.
1957. a. Sangastes veo- ja sõiduvõistlustel III koht:
2000 m veo aeg 19.24,6;
2000 m sõidu aeg 6.45,0.

## 9385 TB HAITA

Sangaste kolh., Valga raj. Raudjas, 3. VII 1954. a., Sangaste kolh., Valga raj.

EMA 10446 TB Viivi ISA 1433 TA Haljas

153; 158; 198; 21; eliit; 8; 8; 9; —; —; 2. XI 1957. a.
1956. a. Sangastes noorhobuste näitusel II auhind;
1957. a. Sangastes noorhobuste näitusel I auhind.

## 9387 TB HERTA

Sangaste kolh., Valga raj. Raudjas, 24. VI 1954. a., Sangaste kolh., Valga raj.

EMA Liivi, T mära ISA 1433 TA Haljas
EE Nelli, T mära
EI 2830 TB Leksir

151; 161; 186; 21,8; I; 7; 6; 6; —; —; 1957. a.
1956. a. Sangaste noorhobuste näitusel II auhind;
1957. a. Sangastes noorhobuste näitusel II auhind.

## 9389 TB ULDI

Sangaste kolh., Valga raj. Kõrb, 25. V 1952. a., Valga raj.

EMA Heti, kõrb T mära ISA 1161 TA Ungas
EE 14886 TB Hildi
EI 399 TA Hommik

150; 158; 191; 20,5; I; 8; 5; 7; 5; —; 2. XI 1957. a.
1953. a. Sangastes noorhobuste näitusel I auhind;
1954. a. Sangastes noorhobuste näitusel II auhind.
1957. a. Sangastes veo- ja sõiduvõistlustel IV—V koht:
2000 m veo aeg 17.27,0;
2000 m sõidu aeg 6.47,5.

## 9391 TB HIRJA

Keeni sovh., Valga raj. Raudjas, 5. VI 1951. a., Valga raj.

EMA 13300 TB Asta ISA 1433 TA Haljas

158; 164; 194; 21,5; eliit; 7; 8; 6; —; —; 21. IX 1965. a.

## 9393 TB HELLING

Keeni sovh., Valga raj. Kõrb, 13. IV 1953. a., Valga raj.

EMA 3375 TA Anu ISA 1433 TA Haljas

152; 156; 186; 21,5; eliit; 8; 7; 8; —; —; 2. XI 1957. a.

## 9395 TB HERME

Keeni sovh., Valga raj. Punaraudjas, 12. V 1952. a., Valga raj.

EMA 12256 TB Hirve ISA 1433 TA Haljas

149; 157; 185; 21; I; 8; 4; 8; —; 7; 2. IX 1965. a.
18. V 1962. a. tumeraudjas mära 13365 T Leevi. Isa 2219 TA Laureaat;
25. IV 1963. a. tumeraudjas täkk 5865 T Lustir. Isa 2219 TA Laureaat;
IV 1964. a. raudjas täkk Herkules. Isa 4917 T Hakso.

## 9397 TB HELBA

Keeni sovh., Valga raj. Punaraudjas, 26. V 1952. a., Valga raj.

EMA 13214 TB Viiu ISA 1433 TA Haljas

154; 162; 186; 21,5; I; 7; 7; 6; —; —; 2. XI 1957. a.

## 9399 TB HARDA

Keeni sovh., Valga raj. Kõrb, 25. IV 1952. a., Valga raj.

EMA Julla, kõrb T mära ISA 2226 TB Hallo

153; 158; 187; 20; eliit; 7; 6; 4; 4; —; 2. IX 1965. a.
1958. a. Sangastes veo- ja sõiduvõistlustel IX koht:
2000 m veo aeg 18.12,0;
2000 m sõidu aeg 6.56,0;
kaugusveos 26 m.

## 9401 TB HELMI

Keeni sovh., Valga raj. Kõrb, 13. IV 1950. a., Valga raj.

EMA 3375 TA Anu ISA 2202 TB Haaro

150; 162; 184; 22,8; I; 7; 6; 5; —; —; 2. XI 1957. a.

## 9403 TB HILBA

Keeni sovh., Valga raj. Must, 17. V 1953. a., Valga raj.

EMA Gloori, kõrb T mära ISA 1433 TA Haljas
EE Manni, kõrb T mära
EI 354 TB Gandhi

158; 166; 194; 21; eliit; 7; 8; 6; —; —; 2. IX 1965. a.
1955. a. Sangastes noorhobuste näitusel II auhind.

## 9405 TB LINDI

Keeni sovh., Valga raj. Raudjas, 12. V 1954. a., Valga raj.

EMA 7643 TB Hilke ISA 1225 TA Lord

153; 162; 190; 21; eliit; 8; 7; 8; — ;—; 2. XI 1957. a.
1956. a. Sangastes noorhobuste näitusel I auhind;
1957. a. Sangastes noorhobuste näitusel I auhind.

## 9407 TB LEELU

Keeni sovh., Valga raj. Kõrb, 10. V 1954. a., Valga raj.

EMA 12246 TB Alla ISA 1225 TA Lord

156; 166; 185; 20,5; I; 7; 6; 6; —; 9; 20. IX 1965. a.
1. III 1960. a. raudjas mära 13113 T Loora. Isa 2219 TA Laureaat.
1956. a. Sangastes noorhobuste näitusel III auhind:
1957. a. Sangastes noorhobuste näitusel I auhind.

## 9409 TB LEEDI

Keeni sovh., Valga raj. Raudjas, 30. IV 1954. a., Valga raj.

EMA Kai, raudjas T mära ISA 1225 TA Lord
EE Heleraudjas T mära
EI 246 T Vaatus

151; 158; 184; 20,5; I; 7; 5; 7; —; —; 2. XI 1957. a.
20. IV 1960. a. raudjas mära 13117 T Liivi. Isa 2219 TA Laureaat.
1955. a. Sangastes noorhobuste näitusel III auhind;
1956. a. Sangastes noorhobuste näitusel III auhind;
1957. a. Sangastes noorhobuste näitusel I auhind.

## 9411 TB VIRVE

Keeni sovh., Valga raj. Kõrb, 1. IV 1950. a., Valga raj.

EMA Mari, T mära ISA 1097 TA Voks
EE Kai, T mära
EI 581 TA Moki-Annok

156; 167; 195; 21,5; eliit; 7; 8; 7; —; 7; 21. IX 1965. a.
20. V 1960. a. raudjas mära 13111 T Laida. Isa 2219 TA Laureaat;
8. V 1964. a. kõrb mära Hirve. Isa 4917 T Hakso.

## 9413 TB VÄLE

Kalinini-nim. kolh., Valga raj. Tumekõrb, 13. VI 1952. a., Kalinini-nim. kolh., Valga raj.

EMA 16372 TB Maura ISA 4907 TA Välk

149; 156; 192; 20,5; I; 6; 5; 6; —; —; 25. IX 1965. a.
20. VII 1960. a. kõrb mära 13371 T Haini. Isa 4441 T Hallan.

## 9415 TB VAIDA

Selja kolh., Pärnu raj. Punakimmel, 3. V 1954. a., Selja kolh., Pärnu raj.

EMA 8492 TB Hulla ISA 983 TA Vilder

153; 157; 188; 20; I; 7; 6; 7; —; —; 11. XI 1957. a.

## 9417 TB UDU

Selja kolh., Pärnu raj. Raudjas, 16. IV 1954. a., Selja kolh., Pärnu raj.

EMA Tolli, must T mära ISA 1625 TA Uhur

155; 164; 200; 20,5; I; 6; 7; 5; 3; —; 20. IX 1959. a.
Müüdud 1959. a. Karjala-Soome ANSV-sse.

## 9419 TB UMAL

Selja kolh., Pärnu raj. Raudjas, 1. V 1954. a., Selja kolh., Pärnu raj.

EMA 16348 TB Vadi ISA 1625 TA Uhur

158; 165; 190; 20; I; 7; 6; 6; 6; —; 11. XI 1957. a.
10. X 1962. a. Toris veo- ja sõiduvõistlustel IX koht:
2000 m veo aeg 18.55,8;
2000 m sõidu aeg 6.27,2;
kaugusveos 570.

## 9421 TB USIN

Selja kolh., Pärnu raj. Raudjas, 15. II 1954. a., Selja kolh., Pärnu raj.

EMA Velli, T mära ISA 1625 TA Uhur
EE Hulla, T mära
EI 983 TA Vilder

150; 157; 188; 20,5; I; 7; 5; 6; —; —; 11. XI 1957. a.

## 9423 TB HELGI

Selja kolh., Pärnu raj. Kõrb, 11. IV 1951. a., Selja kolh., Pärnu raj.

EMA Linsi, T mära ISA 1553 TA Halvak

153; 159; 192; 19,5; I; 7; 5; 8; —; —; 11. XI 1957. a.

## 9425 TB LIILA

Selja kolh., Pärnu raj. Raudjas, 11. IV 1953. a., Selja kolh., Pärnu raj.

EMA Iti, T mära ISA 1021 TA Lembo

154; 162; 186; 20; I; 8; 6; 7; —; —; 11. XI 1957. a.

## 9427 TB HURVE

Selja kolh., Pärnu raj. Punane, 9. IV 1951. a., Selja kolh., Pärnu raj.

EMA Uuli, T mära ISA 1553 TA Halvak
EE T mära
EI 573 TA Uhke

154; 158; 190; 20,5; eliit; 8; 7; 7; —; —; 11. XI 1957. a

## 9429 TB ULLA

Selja kolh., Pärnu raj. Kõrb, 30. IV 1950. a., Koidula-nim. kolh., Pärnu raj.

EMA Haita, T mära ISA 1371 TA Uhkar
EE T mära
EI 527 TA Hasavat

150; 158; 194; 20,5; I; 7; 6; 6; —; 7; 11. XI 1957. a.
10. V 1954. a. raudjas mära 11393 T Helve. Isa 1807 TA Heigo;
12. V 1955. a, raudjas mära 11391 T Hebi. Isa 1807 TA Heigo.

## 9431 TB HELGA

Selja kolh., Pärnu raj. Tumeraudjas, 18. VII 1949. a., Pärnu raj.

EMA Valdi, T mära ISA 2122 TB Hevo

150; 162; 186; 21; I; 7; 5; 5; —; —; 11. XI 1957. a.
25. IV 1954. a. tumeraudjas mära 12467 T Tulla. Isa 1711 TA Tegur.
1951. a. Toris noorhobuste näitusel II auhind.

## 9433 TB LEIDI

Selja kolh., Pärnu raj. Punane, 25. IV 1953. a., Selja kolh., Pärnu raj.

EMA 4379 TA Lemmi ISA 1021 TA Lembo

156; 166; 200; 22; I; 7; 9; 5; —; —; 11. XI 1957. a.
1955. a. Toris noorhobuste näitusel II auhind.

## 9435 TB LIPSI

Selja kolh., Pärnu raj. Raudjas, 11. V 1953. a., Selja kolh., Pärnu raj.

EMA 18940 TB Lillu ISA 1021 TA Lembo

152; 161; 186; 21; I; 7; 7; 6; —; —; 11. XI 1957. a.
1955. a. Toris noorhobuste näitusel III auhind.

## 9437 TB HUBI

Selja kolh., Pärnu raj. Raudjas, 2. VII 1952. a., Selja kolh., Pärnu raj.

EMA 15242 TB Uki ISA 3302 TB Hallar

157; 165; 199; 20; I; 7; 7; 6; —; —; 11. XI 1957. a.

## 9439 TB LALDI

Järvesalu kolh., Valga raj. Raudjas, 31. III 1951. a., Järvesalu kolh., Valga raj.

EMA 12534 TB Tiivi ISA 3052 TB Lellembit

153; 155; 180; 19,5; II; 7; 4; 5; —; —; 3. XI 1957. a.

## 9441 TB LULLA

Valga raj. Raudjas, 20. IV 1950. a., Kirovi-nim. kolh., Valga raj.

EMA 10696 TB Aali ISA 1583 TA Leimo

156; 162; 188; 21,5; I; 7; 7; 6; —; —; 3. XI 1957. a.

## 9443 TB LODI

Järvesalu kolh., Valga raj. Kõrb, 29. V 1952. a., Järvesalu kolh., Valga raj.

EMA Tralli, kõrb T mära ISA 3052 TB Lellembit

150; 156; 180; 19,5; II; 7; 4; 6; —; —; 3. XI 1957. a.

## 9445 TB HEEVI

Järvesalu kolh., Valga raj. Punane, 13. V 1954. a., Järvesalu kolh., Valga raj.

EMA Hirvi, raudjas T mära ISA 2742 TB Harti
EE Haara, T mära
EI 383 TA Hinko

153; 162; 195; 22; I; 7; 7; 6; —; —; 3. XI 1957. a.
1957. a. Otepääl noorhobuste näitusel I auhind.

## 9447 TB HOPA

Järvesalu kolh., Valga raj. Raudjas, 10. V 1954. a., Järvesalu kolh., Valga raj.

EMA Laugas, raudjas T mära ISA 2742 TB Harti

150; 158; 194; 20,5; I; 7; 6; 7; —; —; 3. XI 1957. a.

## 9449 TB LUNA

Järvesalu kolh., Valga raj. Punaraudjas, 23. IV 1952. a., Järvesalu kolh., Valga raj.

EMA Jete, raudjas T mära ISA 3052 TB Lellembit

149; 159; 185; 20,5; I; 7; 5; 7; —; —; 3. XI 1957. a.
1954. a. Otepääl noorhobuste näitusel I auhind.

## 9451 TB LOONA

Järvesalu kolh., Valga raj. Tumeraudjas, 10. V 1951. a., Järvesalu kolh., Valga raj.

EMA Malla, kõrb T mära ISA 3052 TB Lellembit
EE Miira, T mära
EI 451 TA Maurus

151; 156; 184; 19,7; II; 7; 4; 6; —; —; 3. XI 1957. a.

## 9453 TB LIPPA

Järvesalu kolh., Valga raj. Tumeraudjas. 6. VI 1953. a., Järvesalu kolh., Valga raj.

EMA Laugas, raudjas T mära ISA 3052 TB Lellembit

153; 157; 184; 20; I; 7; 5; 6; —; —; 3. XI 1957. a.

## 9455 TB ULDA

Kaagjärve sovh., Valga raj. Raudjas, 13. V 1953. a., Kaagjärve sovh., Valga raj.

EMA Manni, T mära ISA 2956 TB Ubarik

155; 161; 189; 21; II; 6; 7; 4; —; —; 3. XI 1957. a.

## 9457 TB LUKI

«Kommunisti» sovh., Valga raj. Punane, 15. IV 1951. a. «Kommunisti» sovh., Valga raj.

EMA Veera, hall T mära ISA 1583 TA Leimo
EE T mära
EI 246 T Vaatus

148; 160; 191; 20; I; 6; 6; 5; —; —; 3. XI 1957. a.

## 9459 TB LOORA

«Kommunisti» sovh., Valga raj. Must, 15. IV 1952. a., «Kommunisti» sovh., Valga raj.

EMA Ermi, kõrb T mära ISA 1583 TA Leimo

156; 162; 203; 20,5; I; 7; 8; 6; —; —; 3. XI 1957. a.

## 9461 TB LAULIHOOL

«Kommunisti» sovh., Valga raj. Raudjas, 20. V 1954. a., «Kommunisti» sovh., Valga raj.

EMA 6234 TB Viiu ISA 1583 TA Leimo

153; 158; 188; 20; I; 7; 6; 6; —; —; 3. XI 1957. a.
1956. a. Otepääl noorhobuste näitusel II auhind.

## 9463 TB LEMME

«Kommunisti» sovh., Valga raj. Raudjas, 10. V 1945. a., «Kommunisti» sovh., Valga raj.

EMA 6234 TB Viiu ISA 649 TA Loots

148; 156; 185; 21; I; 7; 5; 7; 4; —; 3. XI 1957. a.
1957. a. Otepääl veo- ja sõiduvõistlustel III koht:
2000 m veo aeg 17.57,2;
2000 m sõidu aeg 7.01,4.

## 9465 TB ULLA

«Kommunisti» sovh., Valga raj. Raudjas, 17. V 1946. a., «Kommunisti» sovh., Valga raj.

EMA 6234 TB Viiu ISA 1017 TA Uljas

156; 164; 193; 22,5; I; 7; 9; 6; 6; —; 3. XI 1957. a.
1957. a. Otepääl veo- ja sõiduvõistlustel I—II koht:
2000 m veo aeg 15.56,0;
2000 m sõidu aeg 6.30,0.

## 9467 TB LOORA

Järvesalu kolh., Valga raj. Tumeraudjas, 1. V 1952. a., Järvesalu kolh., Valga raj.

EMA 12530 TB Hilvi ISA 3052 TB Lellembit

157; 163; 201; 21; eliit; 9; 9; 8; —; —; 3. XI 1957. a.

## 9469 TB LOKI

Järvesalu kolh., Valga raj. Punaraudjas, 12. VI 1951. a., Järvesalu kolh., Valga raj.

EMA 13676 TB Hirvi ISA 3052 TB Lellembit

154; 158; 187; 20,5; I; 7; 6; 7; —; —; 3. XI 1957. a.

## 9471 TB LIIVI

Järvesalu kolh., Valga raj. Tumeraudjas, 25. IV 1952. a., Järvesalu kolh., Valga raj.

EMA Ilse, raudjas T mära ISA 3052 TB Lellembit

150; 158; 187; 20; I; 9; 5; 8; —; —; 3. XI 1957. a.

## 9473 TB LOLDA

Järvesalu kolh., Valga raj. Raudjas, 3. VI 1952. a., Järvesalu kolh., Valga raj.

EMA 14930 TB Uhti ISA 3052 TB Lellembit

155; 160; 197; 20,5; II; 7; 7; 4; —; —; 3. XI 1957. a.

## 9475 TB ULVI

Nõuni kolh., Valga raj. Must, 10. IV 1953. a., Nõuni kolh., Valga raj.

EMA 3393 TA Madi ISA 2836 TB Uhtur

155; 165; 196; 20,8; I; 7; 7; 5; —; —; 3. XI 1957. a.

## 9477 TB HIRMA

«Kommunisti» sovh., Valga raj. Tumekõrb, 28. III 1952. a., «Kommunisti» sovh., Valga raj.

EMA 6232 TB Marta ISA 1327 TA Hubak

151; 157; 191; 20; I; 7; 5; 7; —; —; 3. XI 1957. a.

## 9479 TB LETI

«Kommunisti» sovh., Valga raj. Punaraudjas, 10. V 1953. a., «Kommunisti» sovh., Valga raj.

EMA 4307 TA Hiira ISA 1583 TA Leimo

148; 164; 189; 19,5; II; 6; 4; 4; —; —; 3. XI 1957. a.

## 9481 TB LIIBA

«Kommunisti» sovh., Valga raj. Punaraudjas, 10. V 1951. a., «Kommunisti» sovh., Valga raj.

EMA 4307 TA Hiira ISA 1583 TA Leimo

154; 164; 189; 20; I; 8; 6; 7; —; —; 3. XI 1957. a.
1954. a. Otepääl noorhobuste näitusel II auhind.

## 9483 TB LENDI

«Kommunisti» sovh., Valga raj. Must, 30. V 1950. a., «Kommunisti» sovh., Valga raj.

EMA Aili, T mära ISA 1583 TA Leimo
EE Raudjas T mära
EI 1784 TB Allas

159; 164; 204; 23; eliit; 8; 10; 8; 7; —; 3. XI 1957. a.
1957. a. Otepääl veo- ja sõiduvõistlustel I—II koht:
2000 m veo aeg 16.20,3;
2000 m sõidu aeg 5.54,0.

## 9485 TB LUUBA

Järvesalu kolh., Valga raj. Kõrb, 30. V 1950. a., Järvesalu kolh., Valga raj.

EMA 10662 TB Maidu ISA 1583 TA Leimo

163; 169; 208; 22; eliit; 7; 10; 7; —; —; 3. XI 1957. a.

## 9487 TB KORVI

Kärstna kolh., Viljandi raj. Tumeraudjas, 15. VI 1949. a., Viljandi raj.

EMA 12540 TB Hira ISA 1310 TB Kondor

151; 158; 185; 21; I; 7; 6; 6; —; 7; 4. XI 1957. a.
19. V 1957. a. raudjas mära 11839 T Edvi. Isa 2704 TB Erkos;
1960. a. tumeraudjas mära 13837 T Hirma. Isa 1837 TB Hulmak.

## 9489 TB KATI

Kärstna kolh., Viljandi raj. Raudjas, 30. V 1944. a., Viljandi raj.

EMA Maali, raudjas T mära ISA 1310 TB Kondor

150; 155; 185; 19,5; II; 6; 4; 5; —; 7; 4. XI 1957. a.
10. VI 1956. a. tumekõrb mära 11853 T Sirgu. Isa 3094 TB Sildur;
13. V 1957. a. punaraudjas mära 11841 T Esta. Isa 2704 TB Erkos.

## 9491 TB KOIDU

Kärstna kolh., Viljandi raj. Raudjas, 20. V 1952. a., Kärstna kolh., Viljandi raj.

EMA 9938 TB Hirgu ISA 1310 TB Kondor

152; 157; 193; 19,8; II; 6; 5; 4; —; 7; 4. XI 1957. a.
15. III 1957. a. punaraudjas mära 11843 T Essi. Isa 2704 TB Erkos;
1960. a. tumeraudjas täkk 5955 T Hektor. Isa 1837 TB Hulmak.

## 9493 TB KUIVA

Kärstna kolh., Viljandi raj. Tumeraudjas, 13. IV 1949. a., Viljandi raj.

EMA 9938 TB Hirgu ISA 1310 TB Kondor

153; 159; 188; 20; I; 7; 6; 5; —; —; 4. XI 1957. a.
4. IV 1955. a. raudjas mära 11851 T Siia. Isa 3094 TB Sildur.

## 9495 TB ULAAN

Kärstna kolh., Viljandi raj. Tumeraudjas, 19. IV 1953. a., Kärstna kolh., Viljandi raj.

EMA 9952 TB Herna ISA 1185 TA Uuras

148; 152; 192; 20,5; I; 8; 6; 7; —; 7; 4. XI 1957. a.
5 VI 1957. a. raudjas mära 11845 T Ello. Isa 2704 TB Erkos;
1962. a. tumeraudjas mära 13839 T Hetmi. Isa 4337 TB Heptun.
1956. a. Mustlas noorhobuste näitusel III auhind.

## 9497 TB KÄRDU

Kärstna kolh., Viljandi raj. Tumeraudjas, 2. V 1945. a., Viljandi raj.

EMA Kõrb T mära ISA 1310 TB Kondor
EE T mära
EI 419 TA Harol

148; 154; 181; 19,5; II; 8; 4; 7; —; —; 4. XI 1957. a.

## 9499 TB ULLA

Kärstna kolh., Viljandi raj. Tumeraudjas, 15. V 1952. a., Kärstna kolh., Viljandi raj.

EMA 1859 TA Meedi ISA 2668 TB Uhkas

150; 156; 189; 20,3; I; 7; 5; 6; —; 7; 4. XI 1957. a.
10. IV 1957. a. kõrb mära 11847 T Esmi. Isa 2704 TB Erkos;
1962. a. raudjas mära 13841 T Halla. Isa 4337 TB Heptun.

## 9501 TB HALDA

Kärstna kolh., Viljandi raj. Must, 25. V 1945. a., Viljandi raj.

EMA 1717 TA Berta ISA 1674 TB Hinkar

156; 159; 194; 21; II; 7; 8; 4; —; —; 4. XI 1957. a.
1959. a. tumeraudjas täkk 5953 T Harol. Isa 1837 TB Hulmak.

## 9503 TB LUULI

«Üksmeele» kolh., Valga raj. Raudjas, 22. IV 1952. a., «Üksmeele» kolh., Valga raj.

EMA Asta, T mära ISA 2123 TB Larris
EE T mära
EI 295 T Ajaks

149; 155; 189; 19,5; II; 8; 4; 6; —; —; 4. XI 1957. a.

## 9505 TB UUSA

Kärstna kolh., Viljandi raj. Punane, 31. V 1952. a., Kärstna kolh., Viljandi raj.

EMA Galja, punane T mära ISA 2738 TB Umpar

148; 155; 190; 20; II; 7; 4; 7; —; —; 4. XI 1957. a.

## 9507 TB KATA

Kärstna kolh., Viljandi raj. Raudjas, 21. IV 1953. a., Kärstna kolh., Viljandi raj.

EMA Milla, punane T mära ISA 2730 TB Kaudi

150; 157; 193; 20; II; 7; 4; 5; —; —; 4. XI 1957. a.

## 9509 TB KAPSI

Kärstna kolh., Viljandi raj. Raudjas, 30. IV 1953. a., Kärstna kolh., Viljandi raj.

EMA Arna, kõrb T mära ISA 2730 Kaudi

155; 158; 186; 19,5; I; 7; 4; 6; —; —; 4. XI 1957. a.

## 9511 TB HILDA

Kärstna kolh., Viljandi raj. Raudjas, 9. V 1949. a., Viljandi raj.

EMA 2434 TB Hiiro ISA T täkk

153; 156; 193; 21,8; I; 7; 7; 6; —; —; 4. XI 1957. a.
26. IV 1955. a. kõrb mära 11849 T Siiri. Isa 3094 TB Sildur.

**9513 TB ULLA**

Pärnu raj. Tumeraudjas, 10. V 1948. a., Pärnu raj.

EMA 5538 TB Halli ISA 1181 TA Uhtar

152; 160; 188; 19,5; II; 7; 4; 5; —; —; 6. XI 1957. a.

**9515 TB HAKA**

Nõmme sovh., Pärnu raj. Must, 24. V 1950. a., Nõmme sovh., Pärnu raj.

EMA Miira, T mära ISA 2160 TB Helmo
EE T mära
EI 228 T Marras

152; 158; 190; 21; I; 7; 6; 5; —; —; 6. XI 1957. a.

**9517 TB KENA**

Nõmme sovh., Pärnu raj. Punaraudjas, 23. IV 1950. a., Nõmme sovh., Pärnu raj.

EMA Minsi, T mära ISA 1290 TB Kirba

154; 163; 185; 20; I; 7; 5; 5; —; —; 6. XI 1957. a.

**9519 TB HULAK**

Nõmme sovh., Pärnu raj. Raudjas, 20. V 1952. a., Nõmme sovh., Pärnu raj.

EMA Minsi, raudjas T mära ISA 3698 TB Huku

154; 166; 186; 19,5; II; 7; 4; 6; —; —; 6. XI 1957. a.

**9521 TB HULJAK**

Nõmme sovh., Pärnu raj. Raudjas, 11. V 1953. a., Nõmme sovh., Pärnu raj.

EMA Viiu, T mära ISA 3698 TB Huku
EE T mära
EI 1320 TB Välk

148; 151; 180; 20; II; 7; 4; 6; —; —; 6. XI 1957. a.

**9523 TB HULDA**

Nõmme sovh., Pärnu raj. Raudjas, 13. V 1951. a., Nõmme sovh., Pärnu raj.

EMA Manna, T mära ISA 2160 TB Helmo

151; 160; 190; 19,5; II; 7; 4; 6; —; —; 6. XI 1957. a.

## 9525 TB UHTU

Suurejõe kolh., Pärnu raj. Punaraudjas, 20. V 1953. a., Suurejõe kolh., Pärnu raj.

EMA 11720 TB Masti ISA 1183 TA Uksu

156; 164; 194; 20,3; I; 7; 6; 7; —; —; 11. XI 1957. a.

## 9527 TB PULLA

Suurejõe kolh., Pärnu raj. Punaraudjas, 1. V 1950. a., Suurejõe kolh., Pärnu raj.

EMA 15208 TB Miss ISA 1251 TA Purka

151; 163; 192; 21; I; 7; 6; 6; —; —; 11. XI 1957. a.

## 9529 TB URMA

Suurejõe kolh., Pärnu raj. Punane, 25. IV 1953. a., Suurejõe kolh., Pärnu raj.

EMA 15208 TB Miss ISA 1183 TA Uksu

157; 157; 187; 21,5; II; 7; 7; 4; —; —; 11. XI 1957. a.

## 9531 TB PELLA

Suurejõe kolh., Pärnu raj. Raudjas, 20. V 1948. a., Suurejõe kolh., Pärnu raj.

EMA 11720 TB Masti ISA 1251 TA Purka

155; 166; 197; 21,5; I; 7; 8; 6; —; —; 11. XI 1957. a.

## 9533 TB MALLE

Koidula-nim. kolh., Pärnu raj. Kõrb, 9. V 1949. a., Pärnu raj.

EMA 12614 TB Hiia ISA 1848 TB Marki

156; 164; 196; 21; eliit; 7; 8; 8; —; —; 11. XI 1957. a.

## 9535 TB MAIU

Koidula-nim. kolh., Pärnu raj. Raudjas, 13. V 1950. a., Koidula-nim. kolh., Pärnu raj.

EMA 12618 TB Annu ISA 1848 TB Marki

152; 159; 194; 21; I; 7; 7; 6; —; —; 11. XI 1957. a.
5. V 1956. a. raudjas täkk 4103 TB Leks. Isa 1013 TA Leho.

## 9537 TB MOOSI

Koidula-nim. kolh., Pärnu raj. Punaraudjas, 24. V 1941. a. Pärnu raj.

EMA T mära ISA 1848 TB Marki

160; 169; 200; 23; I; 7; 10; 5; —; —; 11. XI 1957. a.

## 9539 TB EPI

Koidula-nim. kolh., Pärnu raj. Raudjas, 10. V 1947. a., Pärnu raj.

EMA 3310 TB Meeli ISA 1172 TB Erdu

155; 160; 190; 19,8; I; 7; 5; 5; —; —; 11. XI 1957. a.
24. V 1952. a. punaraudjas mära 10729 TB Mall. Isa 1848 TB Marki.

## 9541 TB MELLA

Koidula-nim. kolh., Pärnu raj. Raudjas, 27. V 1940. a., Pärnu raj.

EMA 3310 TB Meeli ISA 253 T Marsol

150; 155; 189; 20; I; 7; 5; 6; —; —; 11. XI 1957. a.

## 9543 TB HORMONA

Tori näidissovh., Pärnu raj. Raudjas, 7. XII 1954. a., Tori näidissovh., Pärnu raj.

EMA 4165 TA Urvi ISA 1715 TA Hormon

156; 159; 187; 22; eliit; 9; 7; 9; —; 8; 11. XI 1957. a.
19. XI 1958. a. raudjas mära 12191 T Horeena. Isa 755 TA Hümar;
13. V 1960. a. raudjas täkk 5397 T Loog. Isa 4391 T Luksus;
10. III 1962. a. raudjas täkk Vinter. Isa 4747 T Viking.
1955. a. Toris noorhobuste näitusel I auhind;
1956. a. Toris noorhobuste näitusel I auhind;
1957. a. Toris noorhobuste näitusel I auhind.
Surnud 1962. a.

## 9545 TB LIBA

Selja kolh., Pärnu raj. Kõrb, 27. IV 1953. a., Selja kolh., Pärnu raj.

EMA Lella, must T mära ISA 1021 TA Lembo
EE Miira, T mära
EI 973 TA Lennuk

161; 167; 195; 21,5; eliit; 8; 8; 7; —; —; 11. XI 1957. a.
1955. a. Toris noorhobuste näitusel II auhind.

## 9547 TB UHLI

Selja kolh., Pärnu raj. Punaraudjas, 23. IV 1954. a., Selja kolh., Pärnu raj.

EMA Lella, T mära ISA 1625 TA Uhur
EE Miira, T mära
EI 973 TA Lennuk

156; 166; 195; 21; I; 7; 7; 6; 3; —; 20. XI 1959. a.
Müüdud 1959. a. Karjala-Soome ANSV-sse.

## 9549 TB LEE

Selja kolh., Pärnu raj. Tumekõrb, 9. IV 1953. a., Selja kolh., Pärnu raj.

EMA 3915 TA Uha ISA 1021 TA Lembo

154; 171; 196; 21; eliit; 7; 7; 7; 7; —; 11. XI 1957. a.
1955. a. Toris noorhobuste näitusel III auhind.
25. VII 1959. a. Toris veo- ja sõiduvõistlustel V koht:
1000 m sõidu aeg 2.45,3;
kaugusveos 500 m.

## 9551 TB URVA

Selja kolh., Pärnu raj. Punaraudjas, 5. V 1954. a., Selja kolh., Pärnu raj.

EMA Hulli, T mära ISA 1625 TA Uhur
EE 13402 TB Lillu
EI 2122 TB Hevo

158; 166; 190; 20,3; I; 7; 6; 6; —; —; 11. XI 1957. a.
1957. a. Toris noorhobuste näitusel II auhind.

## 9553 TB VELLER

Selja kolh., Pärnu raj. Hall, 24. III 1951. a., Selja kolh., Pärnu raj.

EMA 8572 TB Alli ISA 983 TA Vilder

156; 165; 193; 20,5; I; 7; 7; 6; —; —; 11. XI 1957. a.

## 9555 TB ULME

Selja kolh., Pärnu raj. Võik, 27. IV 1950. a., Selja kolh., Pärnu raj.

EMA Siksu, kõrb T mära ISA 1367 TA Uhlar
EE Tutti, T mära
EI 753 TA Halivat

150; 161; 180; 20,8; I; 7; 5; 6; —; —; 11. XI 1957. a.

## 9557 TB HELVI

Tori näidissovh., Pärnu raj., Raudjas, 16. III 1954. a., Tori näidissovh., Pärnu raj.

EMA 4775 TA Tulvi ISA 1695 TA Haigur

156; 164; 200; 20,5; eliit; 8; 8; 8; 5; 8; 11. XI 1957. a.
16. II 1958. a. raudjas mära 12171 T Horli. Isa 1715 TA Hormon;
4. XI 1960. a. raudjas täkk 5359 T Lemmik. Isa 4477 T Laiur;
4. X 1961. a. raudjas täkk 5445 T Ulvik., Isa 1697 TA Union;
4. IX 1962. a. raudjas mära 13505 T Ulvi. Isa 2369 TB Uhask;
30. XI 1964. a. raudjas täkk Valik. Isa 5339 T Vilgas;
17. IV 1966. a. heleraudjas täkk Vapper. Isa 5339 T Vilgas.
1955. a. Toris noorhobuste näitusel I auhind;
1956. a. Toris noorhobuste näitusel I auhind;
1957. a. Toris noorhobuste näitusel I auhind.
1958. a. Toris veo- ja sõiduvõistlustel VII koht:
2000 m veo aeg 17.35,0;
2000 m sõidu aeg 7.00,4;
kaugusveos 407 m.

## 9559 TB TUNDULA

Tori näidissovh., Pärnu raj. Punaraudjas, 24. II 1954. a., Tori näidissovh., Pärnu raj

EMA 4771 TA Undula ISA 149 E Taru

148; 152; 190; 20; I; 7; 5; 8; —; 8; 11. XI 1957. a.
3. II 1958. a. punakimmel mära 11933 T Hordula. Isa 1715 TA Hormon;
1. I 1959. a. tumeraudjas täkk 5079 T Hasto; Isa 3939 TB Hoius;
25. II 1960. a. raudjas mära Hedi. Isa 3939 TB Hoius;
16. I 1961. a. raudjas mära Horda. Isa 3941 TB Horvet.
Müüdud 1963. a.

## 9561 TB UULI

Türi Sovhoostehnikum, Paide raj. Kõrb, 13. V 1952. a., Türi Sovhoostehnikumis, Paide raj.

EMA 3493 TA Merri ISA 1323 TA Urgas

161; 172; 195; 21,5; I; 7; 7; 6; —; —; 12. XI 1957. a.

## 9563 TB ULLE

«9. Mai» kolh. Paide raj. Raudjas, 14. VI 1951. a. Paide raj.

EMA 7027 TB Lõnda ISA 1323 TA Urgas

154; 159; 190; 20,5; I; 6; 7; 6; 5; 7; 27. X 1965. a.
15. V 1960. a. raudjas täkk 5253 T Uhar. Isa 1591 TA Ukku;
2. V 1961. a. tumeraudjas mära 12909 T Ull. Isa 1591 TA Ukku.
1957. a. Paides veo- ja sõiduvõistlustel III koht:
2000 m veo aeg 18.12,2;
2000 m sõidu aeg 6.37,2;
kaugusveos 384 m.

## 9565 TB ULVA

«9. Mai» kolh., Paide raj. Punaraudjas, 17. IV 1954. a., Paide raj.

EMA 13728 TB Aldi ISA 1323 TA Urgas

154; 156; 185; 20,5; I; 7; 5; 7; 2; —; 12. XI 1957. a.

## 9567 TB URGE

«9. Mai» kolh., Paide raj. Punaraudjas, 5. V 1953. a., Paide raj.

EMA 9462 TB Giina ISA 1323 TA Urgas

151; 160; 180; 20; II; 8; 4; 7; —; —; 12. XI 1957. a.

## 9569 TB UIDA

«9. Mai» kolh., Paide raj. Kõrb, 26. V 1953. a., Paide raj.

EMA 18708 TB Giira ISA 1323 TA Urgas

155; 160; 190; 20,8; I; 8; 7; 6; —; —; 12. XI 1957. a.

## 9571 TB URVE

«9. Mai» kolh., Paide raj. Punaraudjas, 22. IV 1953. a., Paide raj.

EMA 7033 TB Lai ISA 1323 TA Urgas

157; 164; 193; 22,5; eliit; 7; 8; 7; —; —; 27. X 1965. a.
2. VI 1961. a. raudjas täkk 5637 T Urgat. Isa 4631 T Uurik.

## 9573 TB ULLI

«9. Mai» kolh., Paide raj. Kõrb, 5. VIII 1951. a., Paide raj.

EMA 13802 TB Asta ISA 1323 TA Urgas

154; 163; 190; 21; I; 6; 7; 6; —; —; 27. X 1965. a.

## 9575 TB HIIL

«9. Mai» kolh., Paide raj. Raudjas, 30. IV 1954. a., «9. Mai» kolh., Paide raj.

EMA Tiira, T mära ISA 3486 TB Henu
EE Noora, T mära
EI 575 TA Tugev

162; 169; 209; 22,5; eliit; 8; 9; 8; 6; —; 27. X 1965. a
25. X 1962. a. Paides veo- ja sõiduvõistlustel II—III koht:
2000 m veo aeg 18.35,2;
2000 m sõidu aeg 6.24,2;
kaugusveos 563 m.

## 9577 TB HILLI

«9. Mai» kolh., Paide raj. Punaraudjas, 10. IV 1954. a., «9. Mai» kolh., Paide raj.

EMA 3211 TA Totti ISA 3950 TB Hansi

155; 159; 185; 20; I; 8; 8; 6; —; —; 12. XI 1957. a.

## 9579 TB LILL

«Vanemuise» kolh., Paide raj. Raudjas, 21. V 1952. a., «Vanemuise» kolh., Paide raj.

EMA 15202 TB Hello ISA 3780 TB Lembi

152; 155; 190; 21,5; eliit; 8; 7; 8; 7; —; 12. XI 1957. a.
1958. a. Türil veo- ja sõiduvõistlustel II koht:
2000 m veo aeg 17.58,5;
2000 m sõidu aeg 5.54,0;
kaugusveos 395 m.

## 9581 TB LUISE

«Vanemuise» kolh., Paide raj. Kõrb, 30. V 1953. a., «Vanemuise» kolh., Paide raj.

EMA Miira, T mära — ISA 3780 TB Lembi
EE Maara, T mära
EI 936 TB Hestur

153; 157; 190; 19,5; I; 7; 5; 6; —; —; 12. XI 1957. a.

## 9583 TB VAALA

«Vanemuise» kolh., Paide raj. Punakimmel, 24. V 1951. a., «Vanemuise» kolh., Paide raj.

EMA 9718 TB Toona — ISA 571 TA Virk

150; 155; 187; 20; I; 8; 5; 8; —; —; 12. XI 1957. a.

## 9585 TB MERI

«Jõu» kolh., Paide raj. Kõrb, 24. IV 1953. a., Paide raj.

EMA Miila, punane T mära — ISA 4006 TB Moki

151; 157; 185; 19,5; II; 6; 4; 5; —; —; 12. XI 1957. a.

## 9587 TB ULLA

«Vanemuise» kolh., Paide raj. Raudjas, 10. VI 1952. a., «Vanemuise» kolh., Paide raj.

EMA 4820 TB Arvik — ISA 2716 TB Uraan

152; 165; 191; 20; I; 7; 6; 6; 6; —; 12. XI 1957. a.
1957. a. Türil veo- ja sõiduvõistlustel VII—VIII koht:
2000 m veo aeg 18.15,0;
2000 m sõidu aeg 6.30,0;
kaugusveos 412 m.

## 9589 TB HÄMARIK

«Kalevi» kolh., Paide raj. Punane, 7. VII 1953. a., «Kalevi» kolh., Paide raj.

EMA Malli, raudjas T mära — ISA 1551 TA Haljur
EE T mära
EI 475 TA Madin

148; 150; 190; 21,5; I; 7; 6; 7; —; —; 12. XI 1957. a.

## 9591 TB HELDI

«Kalevi» kolh., Paide raj. Raudjas, 7. VI 1953. a., «Kalevi» kolh., Paide raj.

EMA 3538 TB Lonni — ISA 1551 TA Haljur

152; 153; 190; 19,8; I; 7; 5; 6; —; —; 12. XI 1957. a.

### 9593 TB EMMI

«Kevade» kolh., Paide raj. Punaraudjas, 1. IV 1950. a., «Kevade» kolh., Paide raj.

EMA Toki, kõrb T mära ISA 1576 TB Eedi
EE T mära
EI 640 TB Toolan

150; 150; 184; 20,5; I; 7; 5; 6; —; —; 12. XI 1957. a.

### 9595 TB HIKU

«Kevade» kolh., Paide raj. Punane, 11. V 1947. a., «Kevade» kolh., Paide raj.

EMA Raudjas T mära ISA 1113 TA Heku

152; 160; 189; 20,5; I; 8; 6; 8; —; —; 12. XI 1957. a.

### 9597 TB LAIK

«Kevade» kolh., Paide raj. Punaraudjas, 13. V 1953. a., «Kevade» kolh., Paide raj.

EMA 16816 TB Hiti ISA 3788 TB Lark

159; 163; 198; 20,8; I; 7; 7; 6; —; —; 12. XI 1957. a.

### 9599 TB HIIVE

«Kevade» kolh., Paide raj. Punaraudjas, 8. IV 1952. a., «Kevade» kolh., Paide raj.

EMA Aali, punane T mära ISA 2554 TB Helgur

154; 155; 191; 20; I; 7; 6; 7; —; —; 12. XI 1957. a.

### 9601 TB HIDI

«Kevade» kolh., Paide raj. Kõrb, 23. V 1948. a., «Kevade» kolh., Paide raj.

EMA Ivi, T mära ISA 1906 TB Haksur
EE Tudi, kõrb T mära
EI 171 T Karuso

153; 168; 188; 21; eliit; 8; 7; 8; 7; —; 12. XI 1957. a.
1957. a. Türil veo- ja sõiduvõistlustel III koht:
2000 m veo aeg 17.33,0;
2000 m sõidu aeg 5.51,2;
kaugusveos 421,5 m.

### 9603 TB HUTA

«Kevade» kolh., Paide raj. Raudjas, 10. V 1946. a., «Kevade» kolh., Paide raj.

EMA Siru, kõrb T mära ISA 1906 TB Haksur

148; 159; 186; 19,5; II; 7; 4; 7; —; —; 12. XI 1957. a.

## 9605 TB HÜPI

«Kevade» kolh., Paide raj. Punaraudjas, 28. IV 1952. a., «Kevade» kolh., Paide raj.

EMA Hellu, kõrb T mära ISA 2554 TB Helgur
EE Norma, T mära
EI 1071 TA Heki

149; 159; 190; 19,5; I; 7; 5; 8; —; —; 12. XI 1957. a.

## 9607 TB LUUNU

«Leninliku Tee» kolh., Paide raj. Must, 3. V 1952. a., «Leninliku Tee» kolh., Paide raj.

EMA 4482 TB Korma ISA 1441 TA Lord

154; 164; 192; 21,5; I; 7; 8; 7; 9; —; 12. XI 1957. a
1957. a. Türil veo- ja sõiduvõistlustel II koht:
2000 m veo aeg 15.09,8;
2000 m sõidu aeg 6.05,8;
kaugusveos 410 m.

## 9609 TB UBI

Türi Sovhoostehnikum, Paide raj. Kõrb, 29. V 1952. a., Türi Sovhoostehnikumis, Paide raj.

EMA 15168 TB Mella ISA 1183 TA Uksu

155; 164; 188; 21,5; I; 7; 7; 6; —; —; 12. XI 1957. a.

## 9611 TB HIIU

Alliku sovh., Paide raj. Raudjas, 8. V 1953. a., Alliku sovh., Paide raj.

EMA Harmi, raudjas T mära ISA 1906 TB Haksur
EE Halla, T mära
EI 1144 TB Hindus

150; 157; 183; 20; I; 8; 5; 8; 9; —; 13. XI 1957. a.
1956. a. Järva-Jaani noorhobuste näitusel II auhind.
1957. a. Järva-Jaani veo- ja sõiduvõistlustel IV—V koht:
2000 m veo aeg 18.28,2;
2000 m sõidu aeg 5.24,2;
kaugusveos 396 m.
1957. a. Järva-Jaanis veo- ja sõiduvõistlustel IV—VI koht:
2000 m veo aeg 18.23,0;
2000 m sõidu aeg 5.22,4.
1958. a. Järva-Jaanis veo- ja sõiduvõistlustel II koht:
2000 m veo aeg 15.36,2;
2000 m sõidu aeg 5.07,0.

## 9613 TB HESTA

Alliku sovh., Paide raj. Raudjas, 25. V 1953. a., Alliku sovh., Paide raj.

EMA 14686 TB Hirvi ISA 1906 TB Haksur

152; 162; 186; 20; I; 8; 6; 7; 8; —; 13. XI 1957. a.
1955. a. Järva-Jaanis noorhobuste näitusel II auhind.
1957. a. Järva-Jaanis veo- ja sõiduvõistlustel IV—V koht:
2000 m veo aeg 16.22,5;
2000 m sõidu aeg 5.50,5;
kaugusveos 362 m.
1958. a. Järva-Jaanis veo- ja sõiduvõistlustel IX koht:
2000 m veo aeg 18.52,5;
2000 m sõidu aeg 5.41,0.

## 9615 TB HURVI

«Bolševiku» kolh., Paide raj. Punaraudjas, 10. III 1953. a., «Bolševiku» kolh., Paide raj.

EMA 2713 TA Tiivi ISA 1906 TB Haksur

150; 157; 185; 20,5; I; 8; 5; 7; 2; —; 13. XI 1957. a.

## 9617 TB HILLU

«Bolševiku» kolh., Paide raj. Kõrb, 1. VI 1955. a., «Bolševiku» kolh., Paide raj.

EMA 9484 TB Kalla ISA 1064 TB Haidak

150; 155; 195; 20; I; 6; 6; 5; 3; —; 20. XI 1959. a.
Müüdud 1959. a. Karjala-Soome ANSV-sse.

## 9619 TB TUKKI

«Bolševiku» kolh., Paide raj. Raudjas, 5. V 1952. a., «Bolševiku» kolh., Paide raj.

EMA Oti, kõrb T māra ISA 937 TA Tullo

148; 155; 200; 19,5; I; 7; 5; 6; —; —; 13. XI 1957. a.

## 9621 TB HINTA

«Bolševiku» kolh., Paide raj. Raudjas, 10. II 1953. a. «Bolševiku» kolh., Paide raj.

EMA 18574 TB Ulla ISA 1906 TB Haksur

151; 158; 182; 20,5; I; 7; 5; 7; 6; 7; 13. XI 1957. a.
15. VI 1956. a. punane täkk 4433 T Landi. Isa 1507 TA Luna;
28. V 1957. a. punaraudjas māra 12107 T Loona. Isa 1021 TA Lembo;
27. III 1961. a. raudjas māra 13697 T Lahe. Isa 4433 T Landi.
1958. a. Järva-Jaanis veo- ja sõiduvõistlustel XVIII koht:
2000 m veo aeg 17.07,0;
2000 m sõidu aeg 6.42,0;
kaugusveos 340 m.
2. XI 1963. a. Järva-Jaanis veo- ja sõiduvõistlustel VI koht:
2000 m veo aeg 16.56,8;
2000 m sõidu aeg 6.47,0;
kaugusveos 110 m.

**9623 TB TIANA**

«Ühenduse» kolh., Paide raj. Punaraudjas, 24. V 1955. a., «Ühenduse» kolh., Paide raj.

EMA Maara, raudjas T mära ISA 3796 TB Tarpo

152; 162; 186; 20,5; I; 7; 7; 5; —; —; 13. XI 1957. a.

**9625 TB VIIRA**

«Ühenduse» kolh., Paide raj. Must, 11. V 1953. a., «Ühenduse» kolh., Paide raj.

EMA Toola, must T mära ISA 1097 TA Voks
EE T mära
EI 575 TA Tugev

150; 162; 195; 20,5; I; 7; 6; 8; —; —; 13. XI 1957. a.

**9627 TB TAIMA**

«Ühenduse» kolh., Paide raj. Tumehall, 12. V 1954. a., «Ühenduse» kolh., Paide raj.

EMA 3239 TA Tiia ISA 3796 TB Tarpo

151; 165; 190; 20; I; 7; 5; 7; —; —, 13. XI 1957. a.

**9629 TB LIIRA**

Koeru sovh., Paide raj. Punaraudjas, 11. IV 1953. a., Koeru sovh., Paide raj.

EMA Aala, kõrb T mära ISA 3088 TB Lembot

158; 164; 194; 21; I; 7; 8; 6; —; —; 14. XI 1957. a.

**9631 TB HALLI**

Koeru sovh., Paide raj. Raudjas, 10. II 1952. a., Koeru sovh., Paide raj.

EMA 16594 TB Huvi ISA 2632 TB Hesto

148; 161; 184; 20,5; II; 7; 4; 5; —; —; 14. XI 1957. a.

**9633 TB LEEDI**

Koeru sovh., Paide raj. Raudjas, 2. V 1954. a., Koeru sovh., Paide raj.

EMA Ulla, T mära ISA 3088 TB Lembot
EE Irma, T mära
EI 338 T Candit

156; 163; 188; 21; I; 7; 7; 6; —; —; 14. XI 1957. a.

## 9635 TB LEMBE

«Majaka» kolh., Paide raj. Kõrb, 2. VI 1954. a., «Majaka» kolh., Paide raj.

EMA 5210 TB Katta ISA 3088 TB Lembot

163; 169; 210; 22,5; eliit; 8; 10; 8; 5; —; 15. XI 1964. a.
1955. a. Järva-Jaanis noorhobuste näitusel II auhind;
1957. a. Järva-Jaanis noorhobuste näitusel I auhind.
1957. a. Koerus veo- ja sõiduvõistlustel VI koht:
2000 m veo aeg 17.58,2;
2000 m sõidu aeg 7.04,6;
kaugusveos 437 m.
1957. a. Järva-Jaanis veo- ja sõiduvõistlustel XIV—XVI koht:
2000 m veo aeg 18.51,3;
2000 m sõidu aeg 7.22,8;
Müüdud 1965. a. Ukraina NSV-sse.

## 9637 TB URVIK

Udeva sovh., Paide raj. Tumekõrb, 12. VI 1953. a., Udeva sovh., Paide raj.

EMA Nelli, T mära ISA 1607 TA Usar

148; 157; 188; 20; II; 7; 4; 7; —; —; 14. XI 1957. a.

## 9639 TB SULLA

Koigi sovh., Paide raj. Tumeraudjas, 10. IV 1948. a., Koigi sovh., Paide raj.

EMA Sirvi, T mära ISA 206 T Sultan

158; 168; 188; 20; I; 6; 6; 5; —; —; 14. XI 1957. a.

## 9641 TB ALLI

Koigi sovh., Paide raj. Punaraudjas, 17. V 1952. a., Paide raj.

EMA 3667 TA Sellu ISA 1714 TB Abe

152; 158; 183; 20; I; 7; 5; 6; 3; —; 20. XI 1959. a.
Müüdud 1959. a. Karjala-Soome ANSV-sse.

## 9643 TB HIRMI

«Majaka» kolh., Paide raj. Kõrb, 27. V 1953. a., «Majaka» kolh., Paide raj.

EMA 13426 TB Kelmi ISA 2022 TB Hippar

160; 172; 190; 20,5; II; 6; 7; 4; 7; —; 14. XI 1957. a.
1955. a. Järva-Jaanis noorhobuste näitusel II auhind.
1957. a. Koerus veo- ja sõiduvõistlustel II koht:
2000 m veo aeg 16.31,2;
2000 m sõidu aeg 5.46,0;
kaugusveos 428 m.

## 9645 TB HÖLLA

«Majaka» kolh., Paide raj. Kõrb, 5. V 1953. a., «Majaka» kolh., Paide raj.

EMA 5206 TB Gara ISA 2022 TB Hippar

151; 164; 198; 21,5; I; 7; 7; 6; —; 7; 15. XI 1964. a.
3. IV 1956. a. kõrb mära 12113 T Haara. Isa 2304 TB Harko;
2. VI 1959. a. kõrb täkk 4901 T Heko. Isa 1553 TA Halvak.
1955. a. Järva-Jaanis noorhobuste näitusel II auhind.

## 9647 TB HELDI

Koeru sovh., Paide raj. Must, 11. V 1953. a., Koeru sovh., Paide raj.

EMA 6103 TB Sire ISA 2022 TB Hippar

152; 163; 196; 20,5; eliit; 8; 7; 9; —; —; 14. XI 1957. a.

## 9649 TB HILBE

«Kalevipoja» kolh., Paide raj. Punane, 10. VI 1954. a., «Kalevipoja» kolh., Paide raj.

EMA 19402 TB Paula ISA 2022 TB Hippar

155; 163; 195; 20,5; II; 6; 7; 4; —; —; 14. XI 1957. a.

## 9651 TB HURDEL

«Kalevipoja» kolh., Paide raj. Punaraudjas, 10. V 1954. a., «Kalevipoja» kolh., Paide raj.

EMA 19414 TB Teebo ISA 2022 TB Hippar

155; 164; 198; 21,5; I; 7; 8; 6; —; —; 14. XI 1957. a.

## 9653 TB URVE

Ulvi kolh., Kohtla-Järve raj. Raudjas, 1951. a., Kohtla-Järve raj.

EMA Milla, T mära ISA 2660 TB Uhur

154; 154; 189; 21; I; 7; 7; 6; —; —; 16. XI 1957. a.

## 9655 TB ULLA

Ulvi kolh., Kohtla-Järve raj. Raudjas, 5. V 1952. a., Kohtla-Järve raj.

EMA Besku, raudjas T mära ISA 1631 TA Ugur

148; 156; 183; 21; II; 6; 3; 5; —; —; 16. XI 1957. a.

**9657 TB TIIA**

Ulvi kolh., Kohtla-Järve raj. Kõrb, 17. IV 1950. a., Kohtla-Järve raj.

EMA Tuti, T mära ISA 2378 TB Topsi

158; 160; 193; 20,5; II; 6; 7; 4; —; —; 16. XI 1957. a.

**9659 TB TAIE**

Ulvi kolh., Kohtla-Järve raj. Kõrb, 3. VI 1950. a., Kohtla-Järve raj.

EMA Tuti, must T mära ISA 2378 TB Topsi

148; 158; 185; 21; II; 7; 3; 6; —; —; 16. XI 1957. a.

**9661 TB USIN**

Ulvi kolh., Kohtla-Järve raj. Raudjas, 3. V 1953. a., Kohtla-Järve raj.

EMA Peebi, T mära ISA Utopist, T täkk

154; 167; 186; 20,5; I; 6; 6; 5; —; —; 16. XI 1957. a.

**9663 TB LUSTI**

Pirita sovh., Harju raj. Raudjas, 8. III 1954. a., Pirita sovh., Harju raj.

EMA 21592 TB Ulli ISA 1363 TA Loki

150; 158; 189; 21; I; 8; 6; 8; —; —; 23. XI 1957. a.
15. IV 1961.a. raudjas täkk 5425 T Lahur. Isa 4643 T Laugur.

**9665 TB UUSA**

Pirita sovh., Harju raj. Raudjas, 12. V 1954. a., Pirita sovh., Harju raj.

EMA 21590 TB Aasa ISA 3660 TB Uardi

164; 170; 196; 21; I; 6; 8; 6; —; —; 23. XI 1957. a.

**9667 TB LENDA**

Pirita sovh., Harju raj. Kõrb, 16. IV 1954. a., Pirita sovh., Harju raj.

EMA 6385 TB Kalli ISA 1363 TA Loki

150; 163; 192; 22,5; I; 7; 6; 7; —; —; 23. XI 1957. a.

**9669 TB HILJA**

«Oktoobri Võidu» kolh., Harju raj. Punaraudjas, 13. V 1954. a., «Oktoobri Võidu» kolh., Harju raj.

EMA 9671 TB Toti ISA 2364 TB Harlo

156; 156; 192; 21,5; I; 7; 8; 6; —; —; 23. XI 1957. a.

## 9671 TB TOTI

«Oktoori Võidu» kolh., Harju raj. Punaraudjas, 10. V 1947. a., «Oktoobri Võidu» kolh., Harju raj.

EMA Selma, T mära
EE T mära
EI 569 TA Sammur

ISA T täkk

164; 173; 210; 24,5; I; 8; 10; 6; —; —; 23. XI 1957. a.
13. V 1954. a. punaraudjas mära 9669 TB Hilja. Isa 2364 TB Harlo.

## 9673 TB VEERMAHT

Aravete kolh., Paide raj. Tumeraudjas, 19. VI 1953. a., Aravete kolh., Paide raj.

EMA 6665 TB Ulgi

ISA 571 TA Virk

152; 157; 201; 21,5; eliit; 8; 6; 7; —; —; 1. XI 1965. a.
17. V 1961. a. tumekõrb mära 13219 T Saluut. Isa 3949 TB Saldo.

## 9675 TB VAADE

Aravete kolh., Paide raj. Punakimmel, 3. VI 1954. a., Aravete kolh., Paide raj.

EMA 16466 TB Ulja

ISA 571 TA Virk

150; 155; 201; 21,5; eliit; 7; 7; 7; —; 8; 20. XI 1957. a.
16. III 1959. a. raudjas täkk 5169 T Sannik. Isa 3949 TB Saldo;
28. IV 1960. a. raudjas mära 13419 T Sudev. Isa 3949 TB Saldo;
2. V 1961. a. kimmel mära 13411 T Sambo. Isa 3949 TB Saldo;
6. IV 1963. a. punakimmel täkk 5809 T Harkus. Isa 4837 T Haiti.

## 9677 TB VABA

Aravete kolh., Paide raj. Raudjas, 15. IV 1954. a., Aravete kolh., Paide raj.

EMA Terma, T mära
EE Arma, T mära
EI 1491 TA Taki

ISA 571 TA Virk

158; 162; 201; 21; eliit; 7; 8; 8; 3; —; 1. XI 1965. a.
24. IV 1963. a. kõrb täkk 5941 T Hästi. Isa 4837 T Haiti.
20. XII 1960. a. Järva-Jaanis veo- ja sõiduvõistlustel XIV koht:
2000 m veo aeg 20.27,6;
2000 m sõidu aeg 7.42,4;
kaugusveos 303,5 m.

## 9679 TB VARVE

Aravete kolh., Paide raj. Kõrbkimmel, 27. IV 1953. a., Aravete kolh., Paide raj.

EMA 4265 TA Ulla

ISA 571 TA Virk

148; 159; 191; 22; II; 7; 4; 5; 3; —; 1959. a.
Müüdud 1959. a. Karjala-Soome ANSV-sse.

## 9681 TB VÄLE

«Uue Elu» kolh., Paide raj. Tumeraudjas, 13. V 1954. a., «Uue Elu» kolh., Paide raj.

EMA Maara, T mära ISA 571 TA Virk

149; 156; 186; 20,5; I; 7; 5; 7; —; —; 20. XI 1957. a.

## 9683 TB VIIRA

«Uue Elu» kolh., Paide raj. Raudjas, 10. VI 1954. a., «Uue Elu» kolh., Paide raj.

EMA Hinka, T mära ISA 571 TA Virk
EE Junts, T mära
EI 755 TA Hümar

155; 162; 184; 21,5; I; 7; 6; 6; —, —; 20. XI 1957. a.

## 9685 TB LOONA

Kehra sovh., Harju raj. Tumeraudjas, 30. V 1954. a., Kehra sovh. Harju raj.

EMA Maia, kõrb T mära ISA 3966 TB Lektor

166; 172; 207; 23,5; I; 7; 10; 6; —; —; 22. XI 1957. a.

## 9687 TB LIBLIK

Anija kolh., Harju raj. Raudjas, 14. V 1952. a., Anija kolh., Harju raj.

EMA Aada, T mära ISA 3296 TB Legend
EE 2405 TA Huibu
EI T täkk
EEE Kimmel T mära
EEI 315 T Harley

157; 165; 200; 21,3; I; 7; 8; 6; 4; —; 23. XI 1957. a.
18. II 1957. a. tumeraudjas täkk 4735 T Uudik. Isa 2255 TB Uttur.
1958. a. Põltsamaal veo- ja sõiduvõistlustel VII koht:
2000 m veo aeg 18.14,2;
2000 m sõidu aeg 6.14,8.

## 9689 TB LUHTI

Anija kolh., Harju raj. Must, 6. IV 1952. a., Anija kolh., Harju raj.

EMA 10257 TB Hirk ISA 3296 TB Legend

157; 162; 203; 20,8; eliit; 7; 8; 7; —; 7; 23. XI 1957. a.
3. V 1956. a. raudjas mära 11479 T Uhti. Isa 2255 TB Uttur;
17. IV 1957. a. kõrb mära 11967 T Uti. Isa 2255 TB Uttur.

## 9691 TB LEEDI

«Oktoobri Võidu» kolh., Harju raj. Punaraudjas, 17. V 1952. a., «Oktoobri Võidu» kolh., Harju raj.

EMA Maia, T mära ISA 1363 TA Loki

153; 159; 196; 22; I; 7; 8; 6; —; —; 23. XI 1957. a.

## 9693 TB LEELO

Anija kolh., Harju raj. Raudjas, 22. V 1951. a., Anija kolh., Harju raj.

EMA 15352 TB Silva ISA 1407 TA Lootus

152; 160; 185; 21; I; 7; 7; 5; —; —; 23. XI 1957. a.
3. V 1956. a. heleraudjas täkk 4365 TB Uhkar. Isa 2255 TB Uttur.

## 9695 TB LAGLE

Anija kolh., Harju raj. Punane, 18. V 1954. a., Anija kolh., Harju raj.

EMA Haara, T mära ISA 3296 TB Legend
EE Maia, T mära
EI 755 TA Hümar

150; 157; 185; 19,5; II; 7; 4; 6; —; —; 23. XI 1957. a.
1956. a. Raasikul noorhobuste näitusel II auhind.

## 9697 TB LEILI

Anija kolh., Harju raj. Kimmel, 10. IV 1954. a., Anija kolh., Harju raj.

EMA 10826 TB Asti ISA 3296 TB Legend

150; 161; 190; 20; I; 7; 5; 7; —; —; 23. XI 1957. a.
30. V 1959. a. kõrbkimmel täkk 5487 T Hellur. Isa 3297 TB Humor.
1956. a. Raasikul noorhobuste näitusel II auhind.

## 9699 TB LAHTI

Anija kolh., Harju raj. Kõrb, 2. IV 1953. a., Anija kolh., Harju raj.

EMA Hirk, T mära ISA 3296 TB Legend
EE T mära
EI 755 TA Hümar

151; 157; 186; 20; I; 7; 5; 6; —; 7; 23. XI 1957. a.
30. III 1958. a. kõrb mära 12769 T Hasli. Isa 3297 TB Humor;
3. V 1960. a. raudjas täkk 5381 T Uttar. Isa 1397 TA Uku.

## 9701 TB LATIKAS

Anija kolh., Harju raj. Raudjas, 27. VIII 1953. a., Anija kolh., Harju raj.

EMA Hilla, kõrb T mära ISA 3296 TB Legend
EE Manna, T mära
EI 755 TA Hümar

148; 154; 188; 20,5; II; 7; 4; 6; —; —; 23. XI 1957. a.

## 9703 TB LAURITA

Anija kolh., Harju raj. Raudjas, 19. V 1952. a., Anija kolh., Harju raj.

EMA Hämar, T mära ISA 3296 TB Legend
EE Hiira, T mära
EI 755 TA Hümar

158; 171; 195; 23; I; 7; 10; 6; —; —; 23. XI 1957. a.

## 9705 TB LEILI

«Oktoobri Võidu» kolh., Harju raj. Kõrb, 14. IV 1952. a., «Oktoobri Võidu» kolh., Harju raj.

EMA Maara, T mära ISA 1363 TA Loki
EE T mära
EI 1836 TB Alla

152; 169; 190; 22; I; 7; 7; 6; —; —; 23. XI 1957. a.

## 9707 TB LEMME

«Oktoobri Võidu» kolh., Harju raj. Kõrb, 11. V 1952. a., «Oktoobri Võidu» kolh., Harju raj.

EMA Miira, T mära ISA 1363 TA Loki

151; 161; 191; 22; I; 7; 6; 6; —; —; 23. XI 1957. a.

## 9709 TB LUULE

«Oktoobri Võidu» kolh., Harju raj. Raudjas, 17. IV 1953. a., «Oktoobri Võidu» kolh., Harju raj.

EMA Sella, T mära ISA 1363 TA Loki

151; 164; 192; 21; I; 7; 6; 6; —; —; 23. XI 1957. a.

## 9711 TB LUSTIK

«Oktoobri Võidu» kolh., Harju raj. Kõrb, 15. V 1952. a., «Oktoobri Võidu» kolh., Harju raj.

EMA Malle, T mära ISA 1363 TA Loki

148; 162; 184; 21,5; II; 7; 4; 5; —; —; 23. XI 1957. a.

**9713 TB USNA**

Kostivere sovh., Harju raj. Kõrb, 15. V 1954. a., Kostivere sovh., Harju raj.

EMA 3741 TA Viira ISA 3510 TB Urmi

152; 170; 194; 22,5; I; 7; 7; 6; —; —; 23. XI 1957. a.

**9715 TB URVE**

«Ühise Jõu» kolh., Harju raj. Raudjas, 10. V 1953. a., «Ühise Jõu» kolh., Harju raj.

EMA Tello, T mära ISA 3326 TB Unts

148; 158; 189; 21; II; 6; 4; 5; —; —; 24. XI 1957. a.

**9717 TB UULE**

«Ühise Jõu» kolh. Harju raj. Raudjas, 11. V 1951. a., «Ühise Jõu» kolh., Harju raj.

EMA 13170 TB Tetti ISA 3326 TB Unts

151; 159; 191; 21,5; I; 6; 6; 5; —; —; 24. XI 1957. a.

**9719 TB URIIDA**

«Ühise Jõu» kolh., Harju raj. Must, 13. V 1952. a., «Ühise Jõu» kolh., Harju raj.

EMA Tuki, T mära ISA 3326 TB Unts
EE T mära
EI 1184 TB Tärbi

148; 156; 182; 19,5; II; 6; 3; 6; —; —; 24. XI 1957. a.

**9721 TB LEEDI**

«Ühise Jõu» kolh., Harju raj. Raudjas, 15. V 1953. a., «Ühise Jõu» kolh., Harju raj.

EMA Mirti, T mära ISA 4366 TB Leksi

150; 154; 188; 19,5; II; 6; 4; 5; —; —; 24. XI 1957. a

**9723 TB ULLI**

Vasalemma sovh., Harju raj. Punaraudjas, 10. V 1954. a., Vasalemma sovh., Harju raj.

EMA Miira, T mära ISA 1501 TA Uhver

150; 154; 182; 19,5; II; 7; 3; 6; —; —; 24. XI 1957. a

**9725 TB LIIDU**

Vasalemma sovh., Harju raj. Helekõrb, 10. V 1954. a., Vasalemma sovh., Harju raj.

EMA Anu, raudjas T mära ISA 1217 TA Laagur

152; 156; 186; 21; I; 7; 7; 5; —; —; 24. XI 1957. a.

**9727 TB LOONA**

Vasalemma sovh., Harju raj. Kõrb, 9. V 1951. a., Vasalemma sovh., Harju raj.

EMA Lilli, T mära ISA 1217 TA Laagur

149; 155; 182; 19,5; II; 6; 3; 5; —; —; 24. XI 1957. a.

**9729 TB VEPI**

«Tasuja» kolh., Harju raj. Must, 20. IV 1952. a., «Tasuja» kolh., Harju raj.

EMA 18214 TB Viksi ISA T täkk

151; 156; 201; 20,5; II; 4; 6; 6; —; —; 24. XI 1957. a.

**9731 TB VIKS**

«Tasuja» kolh., Harju raj. Raudjas, 10. V 1952. a .,«Tasuja» kolh., Harju raj.

EMA 15064 TB Mirta ISA T täkk

158; 166; 201; 22; I; 7; 9; 5; —; —; 24. XI 1957. a.

**9733 TB HIRDI**

«Võidu» kolh., Harju raj. Kõrb, 24. V 1952. a., «Võidu» kolh., Harju raj.

EMA T mära ISA 3644 TB Hints

148; 151; 187; 21; II; 6; 4; 5; —; —; 24. XI 1957. a.

**9735 TB HALU**

«Bolševiku» kolh., Rapla raj. Kõrb, 12. V 1954. a., «Bolševiku» kolh., Rapla raj.

EMA 14674 TB Hiki ISA 4116 TB Himur

153; 160; 189; 20; I; 8; 6; 8; —; —; 25. XI 1957. a.

**9737 TB UIDA**

Kaiu kolh., Rapla raj. Kõrbkimmel, 6. III 1953. a., Kaiu kolh., Rapla raj.

EMA Massa, T mära ISA 2922 TB Unur
EE T mära
EI 210 T Miks

152; 156; 194; 20,5; I; 7; 6; 6; —; —; 25. XI 1957. a.

**9739 TB ULVI**

Kaiu kolh., Rapla raj. Must, 11. V 1954. a., Kaiu kolh, Rapla raj.

EMA Loksa, kõrb T mära ISA 2922 TB Unur

154; 156; 185; 20; I; 7; 6; 6; —; —; 25. XI 1957. a.

## 9741 TB HIRMA

«Tee Kommunismile» kolh., Rapla raj. Raudjas, 21. IV 1954. a., «Tee Kommunismile» kolh., Rapla raj.

EMA 17438 TB Velku ISA 4912 TB Hasko

150; 153; 190; 19,5; I; 8; 5; 7; 6; —, 25. XI 1957. a.
1955. a. Raplas noorhobuste näitusel II auhind;
1956. a. Raplas noorhobuste näitusel II auhind.
15. X 1960. a. Raplas veo- ja sõiduvõistlustel V koht:
2000 m veo aeg 18.26,0;
2000 m sõidu aeg 6.15,0;
kaugusveos 540 m.

## 9743 TB LOKI

«Tee Kommunismile» kolh., Rapla raj. Kõrb, 9. IV 1954. a., «Tee Kommunismile» kolh., Rapla raj.

EMA 12966 TB Getti ISA 649 TA Loots

155; 162; 191; 20,3; eliit; 8; 7; 9; —; 7; 25. XI 1957. a.
19. VI 1959. a. kõrb mära 12545 T Leedi. Isa 1507 TA Luna;
20. III 1961. a. raudjas täkk 5435 T Hevor. Isa 1715 TA Hormon;
6. IV 1963. a. raudjas mära 13783 T Hillo. Isa 1715 TA Hormon.
1955. a. Raplas noorhobuste näitusel II auhind;
1956. a. Raplas noorhobuste näitusel II auhind.

## 9745 TB HESTI

«Tee Kommunismile» kolh., Rapla raj. Punaraudjas, 6. V 1954. a., «Tee Kommunismile» kolh., Rapla raj.

EMA 17420 TB Melli ISA 675 TA Hardi

153; 158; 189; 21; I; 8; 7; 7; —; —; 1957. a.

## 9747 TB HALLI

«Tee Kommunismile» kolh., Rapla raj. Punaraudjas, 3. V 1954. a., «Tee Kommunismile» kolh., Rapla raj.

EMA 17422 TB Temmi ISA 675 TA Hardi

149; 156; 195; 19,5; I; 8; 5; 7; —; —; 25. XI 1957. a.
30. IV 1959. a. raudjas täkk 5077 T Lehoi. Isa 1507 TA Luna.

## 9749 TB HALTA

«Tee Kommunismile» kolh., Rapla raj. Raudjas, 27. IV 1954. a., «Tee Kommunismile» kolh., Rapla raj.

EMA Tähti, T mära ISA 675 TA Hardi
EE T mära
EI 807 TA Tarku

150; 153; 193; 19,5; I; 8; 5; 8; —; —; 25. XI 1957. a.
1955. a. Raplas noorhobuste näitusel II auhind;
1956. a. Raplas noorhobuste näitusel II auhind.

## 9751 TB LAUK

«Bolševiku» kolh., Rapla raj. Raudjas, 29. II 1954. a., «Bolševiku» kolh., Rapla raj.

EMA 17846 TB Talla ISA 649 TA Loots

153; 165; 193; 21; I; 7; 7; 6; —; —; 25. XI 1957. a.
1955. a. Raplas noorhobuste näitusel I auhind;
1956. a. Raplas noorhobuste näitusel II auhind;
1957. a. Raplas noorhobuste näitusel II auhind.

## 9753 TB LENDI

«Bolševiku» kolh., Rapla raj. Kõrb, 16. VI 1954. a., «Bolševiku» kolh., Rapla raj.

EMA 14666 TB Irmi ISA 649 TA Loots

153; 168; 189; 21,7; I; 8; 7; 7; 6; 7; 25. XI 1957. a.
27. IV 1959. a. kõrb täkk 4937 T Leks. Isa 2001 TA Luhar;
8. VI 1962. a. raudjas täkk 5711 T Hüvir. Isa 4393 T Hüvitus;
29. V 1963. a. raudjas mära 13723 T Hinda. Isa 3939 TB Hoius.
18. X 1961. a. Raplas veo- ja sõiduvõistlustel V koht:
2000 m veo aeg 17.31,0;
2000 m sõidu aeg 6.09,0;
kaugusveos 520 m.

## 9755 TB LONNI

«Tee Kommunismile» kolh., Rapla raj. Kõrb, 20. III 1953. a., «Tee Kommunismile» kolh., Rapla raj.

EMA 8676 TB Hilla ISA 4858 TB Loke

155; 159; 186; 20; I; 7; 6; 6; 5; —; 25. XI 1957. a.
1957. a. Raplas veo- ja sõiduvõistlustel VI—VII koht:
2000 m veo aeg 17.41,4;
2000 m sõidu aeg 6.51,3;
kaugusveos 380 m.
1957. a. Raplas veo- ja sõiduvõistlustel VIII—IX koht:
2000 m veo aeg 17.42,4;
2000 m sõidu aeg 6.04,2.

## 9757 TB VAARA

«Võidu» kolh., Rapla raj. Punaraudjas, 4. V 1954. a. «Võidu» kolh., Rapla raj.

EMA 5235 TB Toti ISA 4144 TB Viljak

159; 174; 193; 22; II; 6; 9; 4; —; —; 25. XI 1957. a.
1955. a. Raplas noorhobuste näitusel II auhind;
1956. a. Raplas noorhobuste näitusel II auhind.

## 9759 TB VETA

«Võidu» kolh., Rapla raj. Kimmel, 16. V 1954. a., «Võidu» kolh., Rapla raj.

EMA 4761 TA Salli ISA 4144 TB Viljak

150; 159; 190; 21; I; 7; 6; 5; —; —; 25. XI 1957. a.

1955. a. Raplas noorhobuste näitusel II auhind;
1956. a. Raplas noorhobuste näitusel II auhind.

## 9761 TB HOLLI

«Võidu» kolh., Rapla raj. Must, 23. III 1954. a., «Võidu» kolh., Rapla raj

EMA 4753 TA Tolla ISA 4610 TB Hambur

151; 155; 192; 20; II; 6; 4; 6; 3; —; 20. XI 1959. a.
Müüdud 1959. a. Karjala-Soome ANSV-sse.

## 9763 TB VIISI

«Võidu» kolh., Rapla raj. Kimmel, 5. V 1954. a., «Võidu» kolh., Rapla raj.

EMA Lilli, T mära ISA 4144 TB Viljak
EE T mära
EI 849 TA Lisna

152; 157; 188; 20; I; 8; 6; 7; 5; —; 25. XI 1957. a.
1955. a. Raplas noorhobuste näitusel II auhind:
1956. a. Raplas noorhobuste näitusel II auhind.
15. X 1960. a. Raplas veo- ja sõiduvõistlustel VIII—IX koht:
2000 m veo aeg 19.12,7;
2000 m sõidu aeg 6.34,6;
kaugusveos 509 m.

## 9765 TB TINNA

«Vambola» kolh., Rapla raj. Must, 15. V 1951. a., «Vambola» kolh., Rapla raj.

EMA Paara, T mära ISA 807 TA Tarku

157; 165; 202; 22; I; 7; 10; 6; —; —; 25. XI 1957. a.

**9767 TB HULLI**

«Vambola» kolh., Rapla raj. Kõrb, 26. IV 1952. a., «Vambola» kolh., Rapla raj.

EMA Stella, kõrb T mära ISA 3596 TB Hero

150; 160; 199; 20,5; I; 8; 6; 7; —; —; 25. XI 1957. a.

**9769 TB HALBA**

«Vambola» kolh., Rapla raj. Kõrb, 24. III 1952. a., «Vambola» kolh., Rapla raj.

EMA 15906 TB Vali ISA 1150 TB Hatus

156; 168; 198; 21,5; I; 7; 8; 5; —; —; 25. XI 1957. a.
1954. a. Juurus noorhobuste näitusel III auhind.

**9771 TB TOLLI**

«Vambola» kolh., Rapla raj. Raudjas, 15. VI 1954. a., «Vambola» kolh., Rapla raj.

EMA 6063 TB Vonni ISA 4604 TB Tasur

161; 169; 193; 20; I; 7; 6; 7; —; —; 25. XI 1957. a.

**9773 TB TAANI**

«Vambola» kolh., Rapla raj. Punaraudjas, 1. V 1954. a., «Vambola» kolh., Rapla raj.

EMA 15906 TB Vali ISA 4604 TB Tasur

156; 169; 190; 22; I; 7; 9; 7; —; —; 25. XI 1957. a.

**9775 TB TAASI**

«Vambola» kolh., Rapla raj. Punaraudjas, 22. V 1953. a., «Vambola» kolh., Rapla raj.

EMA 3446 TB Miira ISA 4566 TB Talvi

154; 159; 189; 20; I; 7; 6; 6; —; —; 25. XI 1957. a.

**9777 TB ULDA**

Kaiu kolh., Rapla raj. Kõrb, 18. IV 1954. a., Kaiu kolh., Rapla raj.

EMA 21196 TB Uula ISA 2922 TB Unur

151; 155; 189; 20; I; 7; 5; 6; —; —; 25. XI 1957. a.

## 9779 TB UDU

Lenini-nim. kolh., Rapla raj. Kõrb, 3. VII 1952. a., Lenini-nim. kolh., Rapla raj.

EMA 20670 TB Ulle ISA 3146 TB Haliir

148; 157; 187; 20; II; 7; 4; 7; —; —; 25. XI 1957. a.
8. V 1963.a. raudjas täkk 5795 T Luhari. Isa 4391 T Luksus.

## 9781 TB HEKI

Lenini-nim. kolh., Rapla raj. Kõrb, 17. III 1952. a., Lenini-nim. kolh., Rapla raj.

EMA 20658 TB Hari ISA 3146 TB Haliir

149; 158; 190; 20,5; I; 7; 6; 6; —; —; 25. XI 1957. a.
24. IV 1963. a. raudjas täkk 5797 T Leksu. Isa 4391 T Luksus.

## 9783 TB ULVE

Lenini-nim. kolh., Rapla raj. Raudjas, 27. IV 1953. a., Lenini-nim. kolh., Rapla raj.

EMA 20666 TB Miilu ISA 1143 TA Uhas

150; 163; 185; 19,5; II; 7; 3; 6; —; —; 1957. a.
25 V 1960. a. punaraudjas mära 13027 T Linnu. Isa 3383 TB Lootus.

## 9785 TB ULME

Lenini-nim. kolh., Rapla raj. Punaraudjas, 16. V 1953. a., Lenini-nim. kolh., Rapla raj.

EMA 4597 TA Sõidu ISA 1143 TA Uhas

154; 162; 195; 21; eliit; 8; 7; 7; 4; —; 25. XI 1957. a.
16. V 1953. a. raudjas mära 13689 T Luti. Isa 4391 T Luksus.
1957. a. Raplas veo- ja sõiduvõistlustel XVI koht:
2000 m veo aeg 18.23,0;
2000 m sõidu aeg 6.36,0.

## 9787 TB HERPO

Lenini-nim. kolh., Rapla raj. Kõrb, 2. IV 1954. a., Lenini-nim. kolh., Rapla raj.

EMA 21186 TB Terbi ISA 2530 TB Heksur

157; 176; 194; 22,5; I; 7; 9; 6; 5; —; 25. XI 1957. a.
1955. a. Lenini-nim. kolh., Rapla raj. noorhobuste näitusel I auhind;
1956. a. Lenini-nim. kolh., Rapla raj. noorhobuste näitusel I auhind;
1957. a. Lenini-nim. kolh., Rapla raj. noorhobuste näitusel I auhind.
1957. a. Raplas veo- ja sõiduvõistlustel X koht:
2000 m veo aeg 17.14,2;
2000 m sõidu aeg 6.41,5.

## 9789 TB HIRNA

Lenini-nim. kolh., Rapla raj. Kõrb, 6. IV 1954. a., Lenini-nim. kolh., Rapla raj.

EMA Mirdi, T mära — ISA 2530 TB Heksur
EE Krõõt, T mära
EI 1168 TB Makit

155; 166; 202; 20,5; I; 7; 8; 6; —; —; 1957. a.
1955. a. Lenini-nim. kolh., Rapla raj. noorhobuste näitusel I auhind;
1956. a. Lenini-nim. kolh., Rapla raj. noorhobuste näitusel II auhind;
1957. a. Lenini-nim. kolh., Rapla raj. noorhobuste näitusel I auhind.
1957. a. Raplas veo- ja sõiduvõistlustel XXX koht:
2000 m veo aeg 19.30,5;
2000 m sõidu aeg 8.02,0.

## 9791 TB HELDI

Lenini-nim. kolh., Rapla raj. Kõrb, 8. V 1954. a., Lenini-nim. kolh., Rapla raj.

EMA 17636 TB Unda — ISA 2530 TB Heksur

154; 160; 194; 20,5; I; 7; 7; 7; —; —; 25. XI 1957. a.
12. IV 1961. a. raudjas täkk 5433 T Luksur. Isa 4391 T Luksus.
1955. a. Lenini-nim. kolh., Rapla raj. noorhobuste näitusel I auhind;
1956. a. Lenini-nim. kolh., Rapla raj. noorhobuste näitusel II auhind.
1957. a. Raplas veo- ja sõiduvõistlustel XXIX koht:
2000 m veo aeg 20.01,3;
2000 m sõidu aeg 7.12,1.

## 9793 TB HAARA

Lenini-nim. kolh., Rapla raj. Raudjas, 7. V 1954. a., Lenini-nim. kolh., Rapla raj.

EMA 16830 TB Maara — ISA 2530 TB Heksur

159; 162; 199; 23; I; 7; 7; 8; —; —; 25. XI 1957. a.
5. III 1960. a. raudjas mära 13023 T Lõive. Isa 3383 TB Lootus.
1955. a. Lenini-nim. kolh., Rapla raj. noorhobuste näitusel I auhind;
1956. a. Lenini-nim. kolh., Rapla raj. noorhobuste näitusel I auhind;
1957. a. Lenini-nim. kolh., Rapla raj. noorhobuste näitusel I auhind.

## 9795 TB HALVA

Lenini-nim. kolh., Rapla raj. Raudjas, 20. V 1954. a., Lenini-nim. kolh., Rapla raj.

EMA 17642 TB Aula — ISA 2530 TB Heksur

153; 157; 194; 21; II; 6; 7; 4; —; —; 25. XI 1957. a.
17. V 1959. a. raudjas täkk 4945 T Horvik. Isa 4378 TB Hango.
1955. a. Lenini-nim. kolh., Rapla raj. noorhobuste näitusel I auhind;
1956. a. Lenini-nim. kolh., Rapla raj. noorhobuste näitusel II auhind.

## 9797 TB HAIVA

Lenini-nim. kolh., Rapla raj. Tumeraudjas, 8. V 1954. a., Lenini-nim. kolh., Rapla raj.

EMA Sohvi, raudjas T mära ISA 2530 TB Heksur

157; 164; 189; 20; I; 7; 6; 7; —; —; 25. XI 1957. a.
1955 a. Lenini-nim. kolh., Rapla raj. noorhobuste näitusel I auhind;
1956. a. Raplas noorhobuste näitusel I auhind;
1957. a. Raplas noorhobuste näitusel I auhind.

## 9799 TB HELE

Lenini-nim. kolh., Rapla raj. Raudjas, 21. VI 1954. a., Lenini-nim. kolh., Rapla raj.

EMA 4741 TA Uhti ISA 2530 TB Heksur

150; 157; 201; 21,5; I; 7; 7; 7; —; —; 25. XI 1957. a.
1955. a. Lenini-nim. kolh., Rapla raj. noorhobuste näitusel I auhind;
1956. a. Raplas noorhobuste näitusel II auhind.

## 9801 TB URLA

Lenini-nim. kolh., Rapla raj. Tumeraudjas, 20. III 1953. a., Lenini-nim. kolh., Rapla raj.

EMA 15890 TB Gita ISA 1143 TA Uhas

148; 156; 194; 19,5; II; 7; 3; 6; —; —; 25. XI 1957. a.

## 9803 TB SAIDA

«Võidu» kolh., Rapla raj. Punaraudjas, 10. VI 1953. a., «Võidu» kolh., Rapla raj.

EMA 20706 TB Hinta ISA 3592 TB Senno

153; 164; 194; 21; I; 7; 7; 6; 4; —; 25. XI 1957. a.
1958. a. Raplas veo- ja sõiduvõistlustel V koht:
2000 m veo aeg 18.23,6;
2000 m sõidu aeg 7.02,0;
kaugusveos 365 m.

## 9805 TB VALLI

«Tee Kommunismile» kolh., Rapla raj. Kõrb, 24. V 1954. a., «Tee Kommunismile» kolh., Rapla raj.

EMA T mära ISA 1213 TA Vunts

153; 161; 198; 20,5; I; 7; 7; 6; —; —; 25. XI 1957. a.

## 9807 TB LOONA

Kullamaa kolh., Haapsalu raj. Punaraudjas, 17. VI 1953. a., Kullamaa kolh., Haapsalu raj.

EMA Helk, T mära ISA 859 TA Lunar
EE T mära
EI 348 T Halis

154; 158; 182; 19,5; II; 7; 4; 6; —; —; 26. XI 1957. a.

## 9809 TB LAIMA

Kullamaa kolh., Haapsalu raj. Punaraudjas, 24. IV 1953. a., Kullamaa kolh., Haapsalu raj.

EMA Maie, T mära ISA 859 TA Lunar

149; 154; 186; 19,5; II; 7; 4; 6; —; —; 26. XI 1957. a.

## 9811 TB LINNO

Kullamaa kolh., Haapsalu raj. Punaraudjas, 7. VI 1953. a., Kullamaa kolh., Haapsalu raj.

EMA Tiks, T mära ISA 859 TA Lunar

150; 156; 184; 20; I; 7; 5; 7; —; —; 26. XI 1957. a.

## 9813 TB LEEVI

Kullamaa kolh., Haapsalu raj. Punaraudjas, 14. V 1952. a., Kullamaa kolh., Haapsalu raj.

EMA 19718 TB Helki ISA 859 TA Lunar

151; 159; 188; 22; I; 7; 6; 5; —; —; 26. XI 1957. a.

## 9815 TB LIIVE

Kullamaa kolh., Haapsalu raj. Must, 5. V 1952. a., Kullamaa kolh., Haapsalu raj.

EMA Meeri, must T mära ISA 859 TA Lunar
EE Kõrb T mära
EI 348 T Halis

163; 174; 190; 22,5; I; 7; 8; 6; —; —; 26. XI 1957. a.

## 9817 TB LEIDI

Kullamaa kolh., Haapsalu raj. Raudjas, 1. VI 1953. a., Kullamaa kolh., Haapsalu raj.

EMA Lote, T mära ISA 859 TA Lunar
EE Kõrb T mära
EI 348 T Halis

153; 160; 188; 19,8; II; 7; 4; 6; —; —; 26. XI 1957. a.

## 9819 TB LIIRI

Kullamaa kolh., Haapsalu raj. Kõrb, 7. IV 1952. a., Kullamaa kolh., Haapsalu raj.

EMA 3602 TB Hiira ISA 859 TA Lunar

151; 156; 188; 19,5; II; 7; 4; 8; —; —; 26. XI 1957. a.

## 9821 TB LEHTI

Kullamaa kolh., Haapsalu raj. Punaraudjas, 14. V 1952. a., Kullamaa kolh., Haapsalu raj.

EMA Bella, T mära ISA 859 TA Lunar
EE Punane T mära
EI 348 T Halis

154; 159; 188; 21; eliit; 8; 7; 8; —; —; 25. XI 1957. a.

## 9823 TB HELI

Kullamaa kolh., Haapsalu raj. Raudjas, 1. IV 1951. a., Kullamaa kolh., Haapsalu raj.

EMA Velli, raudjas T mära ISA 1177 TA Halmur
EE Aali, T mära
EI 575 TA Tugev

150; 158; 188; 21; I; 7; 6; 6; —; —; 25. XI 1957. a,

## 9825 TB SUKI

Kullamaa kolh., Haapsalu raj. Punaraudjas, 23. IV 1952. a., Kullamaa kolh., Haapsalu raj.

EMA Maara, kõrb T mära ISA 2766 TB Soki

149; 156; 185; 20; II; 7; 4; 4; —; —; 26. XI 1957. a.

## 9827 TB LEILO

Kullamaa kolh., Haapsalu raj. Punaraudjas, 10. V 1953. a., Kullamaa kolh., Haapsalu raj.

EMA Mille, T mära ISA 859 TA Lunar
EE T mära
EI 348 T Halis

156; 161; 193; 20,5; I; 7; 7; 6; 3; —; 26. XI 1957. a.

## 9829 TB HASTA

«Viisnurga» kolh., Haapsalu raj. Raudjas, 12. III 1949. a., Haapsalu raj.

EMA 8670 TB Hilli ISA 3422 TB Hats

153; 159; 186; 20,5; I; 7; 6; 6; —; —; 25. XI 1957. a.

## 9831 TB HEILI

«Viisnurga» kolh., Haapsalu raj. Raudjaskimmel, 10. V 1953. a., «Viisnurga» kolh., Haapsalu raj.

EMA Arta, T mära ISA 3422 TB Hats

148; 153; 180; 19,5; II; 7; 4; 5; —; —; 26. XI 1957. a.

## 9833 TB AITA

«Viisnurga» kolh., Haapsalu raj. Kõrb, 5. V 1951. a., «Viisnurga» kolh., Haapsalu raj.

EMA 2423 TA Helbe ISA 1393 TA Advor

150; 164; 186; 20; II; 6; 5; 4; —; —; 26. XI 1957 a.

## 9835 TB ULBI

Kaiu kolh., Rapla raj. Punaraudjas, 1. V 1954. a., Kaiu kolh., Rapla raj.

EMA Herki, raudjas T mära ISA 2922 TB Unur
EE Raudjas T mära
EI 1330 TB Herkules

152; 156; 191; 20,5; II; 6; 6; 4; —; —; 25. XI 1957. a.

## 9837 TB GAIDI

«Tee Kommunismile» kolh., Rapla raj. Kõrb, 19. V 1954. a., «Tee Kommunismile» kolh., Rapla raj.

EMA 11820 TB — ISA 1258 TB Grenader

148; 156; 182; 19,5; II; 7; 4; 5; —; —; 25. XI 1957. a.

## 9839 TB LIIRI

«Bolševiku» kolh., Rapla raj. Kõrb, 20. IV 1954. a., «Bolševiku» kolh., Rapla raj.

EMA 5477 TB Teevi ISA 649 TA Loots

152; 167; 192; 22; II; 7; 7; 4; —; 7; 25. XI 1957. a.
20. III 1959. a. raudjas mära 12537 T Lonni. Isa 2001 TA Luhar;
12. IV 1961. a. raudjas täkk 5497 T Hopak. Isa 4393 T Hüvitus.
1955. a. Raplas noorhobuste näitusel III auhind;
1957. a. Raplas noorhobuste näitusel II auhind.

## 9841 TB UIGI

«Tee Kommunismile» kolh., Rapla raj. Punaraudjas, 15. IV 1952. a., «Tee Kommunismile» kolh., Rapla raj.

EMA 7903 TB Hipa ISA 2604 TB Uku

153; 163; 186; 20; I; 7; 6; 7; —; —; 25. XI 1957. a.

## 9843 TB LOOLA

«Bolševiku» kolh., Rapla raj. Kõrb, 7. III 1954. a., «Bolševiku» kolh., Rapla raj.

EMA 4109 TA Taie ISA 649 TA Loots

154; 164; 193; 21,8; eliit; 7; 8; 8; 8; 8; 25. XI 1957. a.
8. VI 1958. a. kõrb mära 12287 T Hoiu. Isa 755 TA Hümar;
20. IV 1960. a. kõrb mära 13017 T Looda. Isa 2001 TA Luhar;
17. V 1963. a. kõrb täkk 5833 T Hilpur. Isa 3939 TB Hoius.
1957. a. Raplas veo- ja sõiduvõistlustel XIV koht:
2000 m veo aeg 18.02,0;
2000 m sõidu aeg 6.44,4.
17. XI 1959. a. Raplas veo- ja sõiduvõistlustel IV koht:
2000 m veo aeg 16.21,0;
2000 m sõidu aeg 6.24,0.
18. X 1961. a. Raplas veo- ja sõiduvõistlustel IV koht:
2000 m veo aeg 16.25,0;
2000 m sõidu aeg 6.07,0;
kaugusveos 517 m.

## 9845 TB HAILI

«Tasuja» kolh., Rapla raj. Raudjas, 24. IV 1953. a., «Tasuja» kolh., Rapla raj.

EMA 18504 TB Kepi ISA 348 T Halis

159; 167; 190; 20,5; I; 8; 7; 6; —; —; 26. XI 1957. a.

## 9847 TB TAIMI

«Uue Elu» kolh., Rapla raj .Punaraudjas, 5. V 1952. a., Rapla raj.

EMA 14404 TB Halli ISA 1589 TA Tuku

153; 165; 188; 20,5; I; 8; 6; 7; —; 7; 27. VI 1957. a.
10. V 1954. a. raudjas mära 11709 T Urvi. Isa 4504 TB Uku;
13. IV 1955. a. raudjas mära 11703 T Tuima. Isa 1589 TA Tuku.

## 9849 TB TULVI

«Uue Elu» kolh., Rapla raj. Punaraudjas, 18. V 1953. a., Rapla raj.

EMA 4393 TA Miira ISA 1589 TA Tuku

154; 162; 195; 20; I; 7; 6; 5; —; —; 27. XI 1957. a.

## 9851 TB TATJA

«Uue Elu» kolh., Rapla raj. Punaraudjas, 28. V 1952. a., Rapla raj.

EMA 15342 TB Auli ISA 1589 TA Tuku

156; 162; 197; 21; I; 7; 8; 6; —; —; 27. XI 1957. a.

## 9853 TB UULO

«Uue Elu» kolh., Rapla raj. Kõrb, 12. V 1952. a., Rapla raj.

EMA Maia, kõrb T mära — ISA 3438 TB Unga
EE Pelli, T mära
EI 284 T Montebello

151; 155; 198; 20; I; 8; 6; 9; —; —; 27. XI 1957. a.
19. V 1963. a. tumeraudjas täkk 5829 T Vaikus. Isa 4703 T Vaidlus.

## 9855 TB UTI

«Uue Elu» kolh., Rapla raj. Kõrb, 21. V 1952. a., Rapla raj.

EMA 20494 TB Hella — ISA 3442 TB Uulo

152; 161; 197; 20,8; eliit; 8; 7; 8; —; —; 27. XI 1957. a.
24. V 1960. a. tumeraudjas täkk 5323 T Hort. Isa 1715 TA Hormon.

## 9857 TB ULLI

«Uue Elu» kolh., Rapla raj. Punaraudjas, 5. IV 1951. a., Rapla raj.

EMA 20550 TB Ode — ISA 3438 TB Unga

150; 159; 190; 22; II; 6; 6; 4; —; —; 27. XI 1957. a.
4. V 1957. a. punaraudjas täkk 4489 T Hillar. Isa 4610 TB Hambur.

## 9859 TB LEPO

«Uue Elu» kolh., Rapla raj. Punaraudjas, 22. V 1951. a., Rapla raj.

EMA 16864 TB Taimi — ISA 859 TA Lunar

151; 160; 190; 19,5; I; 8; 5; 7; —; —; 27. XI 1957. a.

## 9861 TB TUULI

«Uue Elu» kolh., Rapla raj. Punane, 10. V 1951. a., Rapla raj.

EMA 13888 TB Olli — ISA 2564 TB Tarmak

148; 152; 188; 19,5; II; 7; 4; 5; —; —; 27. XI 1957. a.

## 9863 TB SANNA

«Kaardiväe» kolh., Haapsalu raj. Kõrb, 18. V 1944. a., Haapsalu raj.

EMA Massa, T mära — ISA 569 TA Sammur
EE Miira, T mära
EI 639 TA Marnu

158; 178; 199; 22; I; 7; 9; 6; —; 5; 28. XI 1957. a.
10. V 1951. a. punane mära 11657 T Voora. Isa 1029 TA Valgur;
13. IV 1953. a. kõrb mära 9865 TB Viiu. Isa 1029 TA Valgur.

## 9865 TB VIIU

«Kaardiväe» kolh., Haapsalu raj. Kõrb, 13. IV 1953. a., «Kaardiväe» kolh., Haapsalu raj.

EMA 9863 TB Sanna ISA 1029 TA Valgur

148; 155; 184; 21; II; 7; 4; 7; —; —; 28. XI 1957. a.

## 9867 TB VIIRA

«Kaardiväe» kolh., Haapsalu raj. Punaraudjas, 11. V 1951. a., «Kaardiväe» kolh., Haapsalu raj.

EMA Mai, kõrb T mära ISA 1029 TA Valgur
EE Maara, T mära
EI 1191 TA Senno

156; 158; 193; 20,5; I; 7; 7; 6; —; —; 28. XI 1957. a.

## 9869 TB SALL

«Kaardiväe» kolh., Haapsalu raj. Raudjas, 2. V 1949. a., Haapsalu raj.

EMA Naadi, T mära ISA 1191 TA Senno

164; 168; 208; 23; eliit; 7; 10; 7; —; —; 28. XI 1957. a.
24. IX 1959. a. Haapsalus veo- ja sõiduvõistlustel IX koht:
2000 m veo aeg 21.38,0;
2000 m sõidu aeg 8.37,8;
kaugusveos 410 m.

## 9871 TB SEMMO

«Kaardiväe» kolh., Haapsalu raj. Must, 15. V 1951. a., «Kaardiväe» kolh., Haapsalu raj.

EMA 3674 TB Hipo ISA 1191 TA Senno

154; 165; 192; 19,5; II; 7; 4; 6; —; —; 28. XI 1957. a.
14. V 1959. a. kõrb mära 13195 T Halli. Isa 3527 TB Heros.

## 9873 TB SALMI

«Kaardiväe» kolh., Haapsalu raj. Kõrb, 1. V 1948. a., Haapsalu raj.

EMA 3674 TB Hipo ISA 1191 TA Senno

156; 162; 192; 19,5; I; 7; 5; 6; —; —; 28. XI 1957. a.

## 9875 TB SALLI

«Kaardiväe» kolh., Haapsalu raj. Kõrb, 13 V 1944. a., Haapsalu raj.

EMA 3674 TB Hipo ISA 569 TA Sammur

151; 163; 196; 22,5; I; 7; 7; 6; —; —; 28. XI 1957. a.

## 9877 TB VIRGE

«Kaardiväe» kolh., Haapsalu raj. Raudjaskimmel, 11. V 1952. a., «Kaardiväe» kolh., Haapsalu raj.

EMA Hiia, T mära — ISA 1029 TA Valgur
EE Miira, T mära
EI 332 T Horazius

151; 155; 182; 19,5; II; 7; 3; 7; —; —; 28. XI 1957. a.
26. V 1959. a. punaraudjas täkk 5407 T Herro. Isa 3527 TB Heros.

## 9879 TB SAIA

«Kaardiväe» kolh., Haapsalu raj. Kõrb, 1. V 1943. a., Haapsalu raj.

EMA Maia, T mära — ISA 569 TA Sammur
EE T mära
EI 284 T Montebello

156; 172; 202; 21,5; II; 7; 9; 4; —; —; 28. XI 1957. a.

## 9881 TB SAKSI

«Kaardiväe» kolh., Haapsalu raj. Kõrb, 7. V 1947. a., Haapsalu raj.

EMA 12890 TB Vihma — ISA 1191 TA Senno

151; 158; 187; 21; I; 7; 6; 6; —; —; 28. XI 1957. a.

## 9883 TB NOORA

«Kaardiväe» kolh., Haapsalu raj. Raudjaskimmel, 17. VI 1945. a., Haapsalu raj.

EMA Juuli, T mära — ISA 569 TA Sammur
EE Miira, T mära
EI 1218 TB Juks

154; 167; 202; 21; I; 8; 8; 6; 5; —; 28. XI 1957. a.
24. IX 1959. a. Haapsalus veo- ja sõiduvõistlustel VI—VII koht:
2000 m veo aeg 18.27,0;
2000 m sõidu aeg 6.40,0;
kaugusveos 389 m.

## 9885 TB SAARA

«Kaardiväe» kolh., Haapsalu raj. Must, 30. V 1946. a., Haapsalu raj.

EMA Meeri, T mära — ISA 569 TA Sammur
EE Maara, T mära
EI 173 ER Minor

158; 164; 198; 23; eliit; 8; 10; 8; —; —; 28. XI 1957. a.

**9887 TB SETI**

«Kaardiväe» kolh., Haapsalu raj. Must, 10. IV 1951. a., «Kaardiväe» kolh., Haapsalu raj.

EMA Naadi, T mära ISA 569 TA Sammur

148; 157; 198; 20,5; I; 7; 6; 8; —; —; 28. XI 1957. a.

**9889 TB SANNA**

«Kaardiväe» kolh., Haapsalu raj. Kõrb, 16. IV 1947. a., Haapsalu raj.

EMA Malli, T mära ISA 1191 TA Senno

154; 163; 200; 22; I; 7; 9; 6; —; —; 28. XI 1957. a.
25. VI 1958. a. raudjas täkk 4767 T Heim. Isa 2977 TB Heimo.

**9891 TB SILLI**

«Kaardiväe» kolh., Haapsalu raj. Hahkmust, 2. V 1949. a., Haapsalu raj.

EMA 8738 TB Huli ISA 1253 TA Sampo

152; 157; 189; 20; I; 7; 5; 6; —; —; 28. XI 1957. a.

**9893 TB VIRMA**

«Kaardiväe» kolh., Haapsalu raj. Punane, 1951. a., «Kaardiväe» kolh., Haapsalu raj.

EMA 9895 TB Saali ISA 1029 TA Valgur

151; 157; 186; 20,5; I; 7; 5; 7; —; —; 28. XI 1957. a.

**9895 TB SAALI**

«Kaardiväe» kolh., Haapsalu raj. Punane, 13. IV 1945. a., Haapsalu raj.

EMA 8738 TB Huli ISA 569 TA Sammur

153; 162; 196; 22; II; 7; 8; 4; —; 7; 28. XI 1957. a.
1951. a. punane mära 9893 TB Virma. Isa 1029 TA Valgur;
8. V 1952. a. raudjas mära 11653 T Velma. Isa 1029 TA Valgur;
1954. a. kõrb mära 11655 T Väde. Isa 1029 TA Valgur.

**9897 TB MEETA**

«Kaardiväe» kolh., Haapsalu raj. Punaraudjas, 1940. a., Haapsalu raj.

EMA T mära ISA 569 TA Sammur

153; 164; 200; 21; I; 7; 8; 6; —; —; 28. XI 1957. a.

## 9899 TB HIPP

«Kaardiväe» kolh., Haapsalu raj. Kõrb, 10. V 1950. a., «Kaardiväe» kolh., Haapsalu raj.

EMA Siira, T mära ISA 2977 TB Heimo
EE T mära
EI 1253 TA Sampo

148; 154; 194; 19,5; II; 7; 4; 6; —; —; 28. XI 1957. a.
1. V 1958. a. raudjas täkk 4769 T Haksi. Isa 2977 TB Heimo.

## 9901 TB VALMA

«Kaardiväe» kolh., Haapsalu raj. Punaraudjas, 13. V 1951. a., Haapsalu raj.

EMA Mall, T mära ISA 1029 TA Valgur
EE T mära
EI 1253 TA Sampo

156; 158; 188; 21; II; 7; 7; 4; —; —; 28. XI 1957. a.

## 9903 TB SAAGI

«Kaardiväe» kolh., Haapsalu raj. Raudjas, 19. III 1946. a., Haapsalu raj.

EMA 12890 TB Vihma ISA 1253 TA Sampo

153; 160; 190; 20; I; 7; 6; 6; —; —; 28. XI 1957. a.

## 9905 TB SALMA

«Kaardiväe» kolh., Haapsalu raj. Kõrb, 10. IV 1947. a., Haapsalu raj.

EMA 3670 TB Ella ISA 1191 TA Senno

150; 159; 191; 20; I; 7; 5; 8; —; —; 28. XI 1957. a.

## 9907 TB SÄDE

«Kaardiväe» kolh., Haapsalu raj. Punaraudjas, 1. IV 1945. a., Haapsalu raj.

EMA 2441 TA Trulla ISA 1253 TA Sampo

154; 164; 200; 21,5; eliit; 8; 9; 8; —; —; 28. XI 1957. a

## 9909 TB TAARA

«Arengu» kolh., Pärnu raj. Must, 20. V 1954. a., «Arengu» kolh., Pärnu raj.

EMA T mära ISA 1033 TA Tannur

148; 162; 197; 20,8; I; 7; 6; 6; —; —; 30. XI 1957. a.

## 9911 TB TUTTA

«Arengu» kolh., Pärnu raj. Kõrb, 9. V 1954. a., «Arengu» kolh., Pärnu raj.

EMA T mära
ISA 1033 TA Tannur

148; 156; 184; 19,5; II; 7; 4; 6; —; —; 30. XI 1957. a.

## 9913 TB TUMMI

«Arengu» kolh., Pärnu raj. Kõrb, 10. V 1954. a., «Arengu» kolh., Pärnu raj.

EMA Lillu, T mära
EE Torka, T mära
EI 973 TA Lennuk
ISA 1033 TA Tannur

149; 160; 181; 21; I; 7; 5; 6; —; —; 30. XI 1957. a.

## 9915 TB LONNI

«Sädeme» kolh., Haapsalu raj. Raudjas, 10. V 1950. a., «Sädeme» kolh., Haapsalu raj.

EMA Urve, T mära
EE 14342 TB Mai
EI 1017 TA Uljas
ISA 859 TA Lunar

155; 158; 199; 21; eliit; 7; 7; 7; —; —; 31. XI 1957. a.

## 9917 TB VELMA

«Sädeme» kolh., Haapsalu raj. Punane, 20. IV 1953. a., «Sädeme» kolh., Haapsalu raj.

EMA 14342 TB Mai
ISA 1213 TA Vunts

156; 159; 188; 20; I; 7; 6; 5; —; —; 31. XI 1957. a.

## 9919 TB ULVA

Lihula sovh., Haapsalu raj. Must, 17. V 1953 .a., Haapsalu raj.

EMA 4751 TA Uta
ISA Uhti, T täkk
IE 16502 TB Hepu
II 1199 TA Urmas

158; 164; 195; 22; I; 6; 9; 5; —; —; 31. XI 1957. a.

## 9921 TB LENDI

«Kevade» kolh., Haapsalu raj. Punaraudjas, 9. V 1953. a., «Kevade» kolh., Haapsalu raj.

EMA Maisi, punane T mära
EE T mära
EI 418 TB Mats
ISA 3132 TB Leks

155; 159; 192; 20; I; 7; 6; 6; —; —; 31. XI 1957. a

## 9923 TB LEHE

«Kevade» kolh., Haapsalu raj. Kõrb, 18. IV 1953. a., «Kevade» kolh., Haapsalu raj.

EMA Miira, kõrb T mära ISA 3132 TB Leks
EE T mära
EI 418 TB Mats

151; 156; 185; 20; I; 7; 5; 5; —; —; 31. XI 1957. a.
15. V 1958. a. kõrb mära 13237 T Leedi. Isa 3132 TB Leks

## 9925 TB LOORA

Sutlepa kolh., Haapsalu raj. Tumeraudjas, 8. IV 1948. a., Haapsalu raj.

EMA 15392 TB Garbo ISA 859 TA Lunar

155; 163; 188; 20; I; 7; 6; 5; —; —; 31. XI 1957. a.

## 9927 TB LOLLA

Sutlepa kolh., Haapsalu raj. Raudjaskimmel, 9. V 1952. a., Haapsalu raj.

EMA 15406 TB Girde ISA 1439 TA Leku

148; 154; 181; 19,5; II; 7; 4; 5; —; —; 31. XI 1957. a.

## 9929 TB LILIA

Sutlepa kolh., Haapsalu raj. Raudjas, 7. V 1948. a., Haapsalu raj.

EMA 11770 TB Gloori ISA 859 TA Lunar

154; 165; 186; 20; II; 6; 6; 4; —; —; 31. XI 1957. a.

## 9931 TB LEHTE

Sutlepa kolh., Haapsalu raj. Punaraudjas, 20. V 1951. a., Sutlepa kolh., Haapsalu raj.

EMA 15392 TB Garbo ISA 1439 TA Leku

149; 157; 193; 20,5; I; 7; 6; 6; —; —; 31. XI 1957. a.

## 9933 TB LEMMI

Sutlepa kolh., Haapsalu raj. Kõrb, 13. V 1951. a., Sutlepa kolh., Haapsalu raj.

EMA Emma, must T mära ISA 1439 TA Leku
EE 3102 TB Hasta
EI 1904 TB Helgur

149; 155; 182; 19,5; II; 7; 4; 6; —; —; 31. XI 1957. a.

## 9935 TB LEILI

Sutlepa kolh., Haapsalu raj. Kõrb, 20. V 1951. a., Sutlepa kolh., Haapsalu raj.

EMA 15406 TB Girde ISA 1439 TA Leku

151; 157; 187; 19,5; II; 7; 4; 4; —; —; 31. XI 1957. a.

## 9937 TB LUHA

«Kevade» kolh., Haapsalu raj. Kõrb, 3. V 1953. a., «Kevade» kolh., Haapsalu raj.

EMA Grete, T mära ISA 3132 TB Leks
EE Toti, T mära
EI 655 TA Grado

157; 164; 198; 21; I; 7; 8; 6; —; —; 31. XI 1957. a.

## 9939 TB LIIMA

«Tee Kommunismile» kolh., Rapla raj. Raudjas, 10. VII 1950. a., Jõe kolh., Haapsalu raj.

EMA Manna, punane T mära ISA 859 TA Lunar
EE T mära
EI 418 TB Mats

156; 162; 196; 21; I; 7; 8; 6; 5; —; 31. XI 1957. a.
18. X 1961. a. Raplas veo- ja sõiduvõistlustel III koht:
2000 m veo aeg 17.57,2;
2000 m sõidu aeg 5.57,6;
kaugusveos 551 m.

## 9941 TB LEELI

Jõe kolh., Haapsalu raj. Must, 1 .IV 1950. a., Haapsalu raj.

EMA 14344 TB Hassa ISA 859 TA Lunar

154; 163; 198; 21; eliit; 9; 7; 8; —; —; 31. XI 1957. a.

## 9943 TB HIRMA

Jõe kolh., Haapsalu raj. Punaraudjas, 20. IV 1949. a., Haapsalu raj.

EMA Maie, kõrb T mära ISA 1666 TB Hekse
EE T mära
EI 418 TB Mats

148; 154; 182; 19,5; II; 7; 4; 6; —; —; 31. XI 1957. a.

**9945 TB HALMI**

Jõe kolh., Haapsalu raj. Tumeraudjas, 10. V 1954. a., Jõe kolh., Haapsalu raj.

EMA Totti, punane T mära ISA 1666 TB Hekse

153; 156; 184; 20; I; 8; 5; 7; —; —; 31. XI 1957. a.

**9947 TB LUULE**

«Tee Kommunismile» kolh., Viljandi raj. Punaraudjas, 24. IV 1952. a., Viljandi raj.

EMA 19354 TB Herpa ISA 3330 TB Leek

151; 163; 180; 20,5; II; 6; 4; 5; —; —; 1. II 1957. a.

**9949 TB ULDA**

Jõe kolh., Haapsalu raj. Punane, 24. VI 1948. a., Haapsalu raj.

EMA 8774 TB Meeli ISA 1025 TA Uljak

153; 156; 195; 19,5; II; 7; 5; 4; —; —; 31. XI 1957. a.

**9951 TB MAARA**

Jõe kolh., Haapsalu raj. Raudjas, 5. V 1947. a., Haapsalu raj.

EMA 3682 TB Lilla ISA 418 TB Mats

156; 162; 200; 21; I; 7; 8; 6; —; —; 31. XI 1957. a.

**9953 TB GEMMI**

«Kevade» kolh., Haapsalu raj. Raudjas, 18. IV 1952. a., «Kevade» kolh., Haapsalu raj.

EMA Juta, T mära ISA 1990 TB Gradur
EE Lehte, T mära
EI 541 TA Juks

148; 156; 182; 20,5; II; 7; 4; 6; —; —; 31. XI 1957. a.

**9955 TB LIIRA**

Jõe kolh., Haapsalu raj. Punane, 10. IV 1951. a., Jõe kolh., Haapsalu raj.

EMA Massa, kõrb T mära ISA 1361 TA Liki

154; 161; 186; 19,5; II; 7; 4; 7; —; —; 31. XI 1957. a.

## 9957 TB HELNI

Uue Kasari kolh., Haapsalu raj. Punaraudjas, 12. V 1951. a., Uue Kasari kolh., Haapsalu raj.

EMA 11616 TB Helme ISA 2736 TB Harri

154; 161; 184; 20,5; I; 7; 5; 6; —; —; 31. XI 1957. a.

## 9959 TB HIRMA

Uue Kasari kolh., Haapsalu raj. Punaraudjas, 21. V 1951. a., Uue Kasari kolh., Haapsalu raj.

EMA 15368 TB Halle ISA 2736 TB Harri

150; 161; 192; 21,5; I; 7; 6; 5; —; —; 31. XI 1957. a.

## 9961 TB HULLA

Uue Kasari kolh., Haapsalu raj. Punaraudjas, 19. V 1953. a., Uue Kasari kolh., Haapsalu raj.

EMA 14330 TB Manna ISA 2736 TB Harri

152; 157; 192; 20; I; 7; 6; 7; —; —; 31. XI 1957. a.

## 9963 TB HANNE

Uue Kasari kolh., Haapsalu raj. Raudjas, 13. VI 1954. a., Uue Kasari kolh., Haapsalu raj.

EMA Tiks, raudjas T mära ISA 2736 TB Harri
EE Aara, T mära
EI 1272 TB Mati

149; 153; 188; 19,5; II; 7; 4; 7; —; —; 31. XI 1957. a.

## 9965 TB UPA

Pärivere sovh., Pärnu raj. Punaraudjas, 1. V 1954. a., Pärivere sovh., Pärnu raj.

EMA 17772 TB Valmi ISA 1625 TA Uhur

161; 169; 210; 22; eliit; 7; 10; 6; —; —; 1. XII 1957. a.

## 9967 TB LESTA

Pärivere sovh., Pärnu raj. Raudjas, 10. V 1954. a., Pärivere sovh., Pärnu raj.

EMA 4747 TA Viljak ISA 1013 TA Leho

154; 165; 201; 22; eliit; 9; 7; 7; —; 7; 13. XI 1965. a.
20. V 1962. a. raudjas täkk 5643 T Usar. Isa 2962 TB Uiko;
15. VI 1963. a. tumeraudjas täkk 5853 T Lord. Isa 4823 T Luuri.

## 9969 TB LUUGA

Pärivere sovh., Pärnu raj. Tumekõrb, 12. VI 1953. a., Pärivere sovh., Pärnu raj.

EMA 17760 TB Heldi ISA 1013 TA Leho

151; 158; 198; 21; I; 7; 7; 6; —; —; 1. XII 1957. a.

## 9971 TB LUUTSI

Pärivere sovh., Pärnu raj. Tumekõrb, 10. V 1954. a., Pärivere sovh., Pärnu raj.

EMA 17762 TB Hinni ISA 1013 TA Leho

155; 161; 210; 22,5; eliit; 8; 8; 7; —; —; 13. XI 1965. a.

## 9973 TB LAUDJA

Pärivere sovh., Pärnu raj. Must, 5. V 1954. a., Pärivere sovh., Pärnu raj.

EMA 1775 TA Artella ISA 1013 TA Leho

151; 160; 189; 21; I; 7; 6; 6; —; —; 1. XII 1957. a.
10. V 1959. a. must mära 12491 T Helde. Isa 3951 TB Helmes.

## 9975 TB UGA

Pärivere sovh., Pärnu raj. Punaraudjas, 28. IV 1954. a., Pärivere sovh., Pärnu raj.

EMA Kata, punane T mära ISA 1625 TA Uhur

157; 164; 205; 22; eliit; 8; 9; 8; —; 8; 13. XI 1965. a.
31. V 1959. a. raudjas mära 12489 T Horma. Isa 3951 TB Helmes;
21. V 1962. a. raudjas mära 13669 T Urvi. Isa 2962 TB Uiko.

## 9977 TB HIRVI

Audru sovh., Pärnu raj. Tumeraudjas, 10. V 1953. a., Audru sovh., Pärnu raj.

EMA 20766 TB Virgo ISA 2784 TB Harlak

158; 169; 188; 23; I; 6; 7; 5; 4; —; 1. XII 1957. a.
26. X 1957. a. Audrus veo- ja sõiduvõistlustel VII koht:
2000 m veo aeg 19.16,3;
2000 m sõidu aeg 7.09,3;
kaugusveos 365 m.

## 9979 TB VARPA

Audru sovh., Pärnu raj. Raudjas, 17. IV 1953. a., Audru sovh., Pärnu raj.

EMA 4763 TA Pooli ISA 1701 TA Varnas

151; 159; 190; 21; I; 8; 6; 8; —; 7; 1. XII 1957. a.
5. III 1959. a. raudjas mära 12483 T Tava. Isa 3495 TB Taat;
27. V 1961. a. raudjas mära 13291 T Leva. Isa 3707 TB Leegion.

**9981 TB UVA**

Audru sovh., Pärnu raj. Punaraudjas, 2. V 1955. a., Audru sovh., Pärnu raj.

EMA 4765 TA Vaara ISA 1731 TA Uljas

152; 162; 200; 21; eliit; 8; 9; 8; —; —; 1. XII 1957. a.

**9983 TB ULPI**

Audru sovh., Pärnu raj. Punaraudjas, 20. IV 1955. a., Audru sovh., Pärnu raj.

EMA 4763 TA Pooli ISA 1731 TA Uljas

154; 169; 206; 22; eliit; 7; 9; 7; —; —; 1. XII 1957. a.

**9985 TB ULJA**

Audru sovh., Pärnu raj. Raudjas, 20. V 1954. a., Audru sovh., Pärnu raj.

EMA 13034 TB Age ISA 1731 TA Uljas

158; 165; 201; 20,5; eliit; 8; 8; 8; —; 7; 1. XII 1957. a.
14. IV 1959. a. punaraudjas mära 12481 T Tanul. Isa 3757 TB Tanvil;
6. VI 1961. a. tumeraudjas täkk 5557 T Lehu-1. Isa 3707 TB Leegion;
20. V 1963. a. tumeraudjas täkk 5841 T Harul. Isa 4599 T Harko.

**9987 TB VELLA**

Audru sovh., Pärnu raj. Raudjas, 26. II 1954. a., Audru sovh., Pärnu raj.

EMA 15458 TB Milla ISA 1701 TA Varnas

152; 166; 194; 21; eliit; 7; 7; 7; —; —; 1. XII 1957. a.

**9989 TB HAIMA**

Audru sovh., Pärnu raj. Raudjas, 10. V 1953. a., Audru sovh., Pärnu raj.

EMA 15458 TB Milla ISA 2784 TB Harlak

154; 164; 189; 20,5; II; 7; 7; 4; —; 7; 1. XII 1957. a.
28. II 1957. a. raudjas täkk 4801 T Lahai. Isa 2693 TB Larvo;
11. IV 1960. a. raudjas mära 13293 T Leha. Isa 3707 TB Leegion.

**9991 TB VAARIA**

Audru sovh., Pärnu raj. Tumekõrb, 8. IV 1955. a., Audru sovh., Pärnu raj.

EMA 11054 TB Aari ISA 1701 TA Varnas

154; 161; 188; 20,8; eliit; 7; 7; 7; —; —; 1. XII 1957. a.

**9993 TB TAJU**

«Bolševiku» kolh., Pärnu raj. Must, 19. V 1952. a., «Bolševiku» kolh., Pärnu raj.

EMA Tiiu, raudjas T mära ISA 1033 TA Tannur

148; 160; 189; 20; II; 7; 4; 6; —; —; 1. XII 1957. a.

**9995 TB TEKA**

«Bolševiku» kolh., Pärnu raj. Must, 11. IV 1952. a., «Bolševiku» kolh., Pärnu raj.

EMA Holla, T mära ISA 1033 TA Tannur

151; 161; 184; 20,5; I; 7; 5; 6; —; —; 1. XII 1957. a.

**9997 TB TOONI**

«Bolševiku» kolh., Pärnu raj. Tumekõrb, 10. V 1951. a., «Bolševiku» kolh., Pärnu raj.

EMA Hele, T mära ISA 1033 TA Tannur

153; 160; 190; 21,5; I; 7; 7; 5; —; —; 1. XII 1957. a.

**9999 TB ULJA**

Valguta kolh., Tartu raj. Raudjas, 6. V 1953. a., Valguta kolh., Tartu raj.

EMA Taasi, kõrb T mära ISA 2840 TB Uland
EE Tella, T mära
EI 2076 TB Tasto

154; 163; 190; 20,5; eliit; 7; 7; 7; 6; —; 7. X 1965. a.
3. V 1960. a. kõrb mära 13083 T Lipsi. Isa 1331 TA Lembor.
1957. a. Elvas veo- ja sõiduvõistlustel III koht:
2000 m veo aeg 16.46,8;
2000 m sõidu aeg 6.14,5.

**10001 TB LULLU**

«Üksmeele» kolh., Valga raj. Raudjas, 18. IV 1948. a., Valga raj.

EMA 9960 TB Kaari ISA 649 TA Loots

152; 158; 190; 20; I; 7; 6; 6; —; —; 30. I 1958. a.
1949. a. Tõrvas noorhobuste näitusel II auhind.

**10003 TB LAHE**

Jõgeva raj. Kõrb, 20. V 1952. a., «Edasi» kolh., Jõgeva raj.

EMA 6938 TB Aida ISA 3616 TB Lembor

164; 175; 195; 22; I; 6; 9; 6; 2; —; 25. I 1958. a.

**10005 TB TOMARA**

Pärnu raj. Raudjas, 25. XI 1950. a., Haapsalu raj.

EMA 14366 TB Massa ISA 1001 TA Tukkar

154; 161; 192; 20,5; I; 7; 7; 6; —; —; 25. II 1958. a.

**10007 TB UINO**

«Rahu» kolh., Pärnu raj. Punaraudjas, 1. IV 1954. a., «Rahu» kolh., Pärnu raj.

EMA 18966 TB Elli ISA 4428 TB Uraal

148; 155; 184; 19,5; II; 7; 4; 6; —; —; 27. II 1958. a.

**10009 TB URTA**

«Rahu» kolh., Pärnu raj. Raudjas, 3. VI 1952. a., «Rahu» kolh., Pärnu raj.

EMA 15244 TB Hirbi ISA 3324 TB Upi

150; 157; 184; 20; I; 8; 5; 6; —; —; 27. II 1958. a.

**10011 TB ULJE**

«Rahu» kolh., Pärnu raj. Punaraudjas, 18. V 1954. a., «Rahu» kolh., Pärnu raj.

EMA 3823 TA Helgi ISA 4428 TB Uraal

152; 159; 186; 21; eliit; 8; 7; 7; —; —; 23. XI 1964. a.

**10013 TB UIDA**

«Rahu» kolh., Pärnu raj. Punaraudjas, 7. V 1955. a., «Rahu» kolh., Pärnu raj.

EMA 20908 TB Unna ISA 4428 TB Uraal

154; 157; 190; 21; eliit; 8; 7; 7; 6; 8; 23. XI 1964. a.
9. VI 1960. a. raudjas mära 12879 T Looni. Isa 2001 TA Luhar.
15. XI 1963. a. «Rahu» kolh., Pärnu raj. veo- ja sõiduvõistlustel VIII koht:
2000 m veo aeg 17.18,0;
2000 m sõidu aeg 8.52,0;
kaugusveos 333 m.

**10015 TB UVE**

«Rahu» kolh., Pärnu raj. Raudjas, 13. V 1955. a., «Rahu» kolh., Pärnu raj.

EMA 18974 TB Silva ISA 4428 TB Uraal

165; 171; 207; 21,5; eliit; 8; 10; 7; —; —; 14. XI 1964. a.

## 10017 TB ULLI

Viljandi katsesovh., Viljandi raj. Raudjas, 15. IV 1953. a., Viljandi katsesovh., Viljandi raj.

EMA 17006 TB Uhkleidi ISA 2726 TB Ugri

161; 165; 194; 20,5; I; 7; 7; 7; 2; —; 10. III 1958. a.
1955. a. Viljandis noorhobuste näitusel I auhind.

## 10019 TB HIIU

Lenini-nim. kolh., Jõgeva raj. Punaraudjas, 26. V 1952. a., Lenini-nim. kolh., Jõgeva raj.

EMA 14534 TB Haili ISA 2530 TB Heksur

148; 158; 185; 20; II; 6; 4; 6; —; —; 24. III 1958. a.

## 10021 TB LILLE

Soosaare kolh., Viljandi raj. Punaraudjas, 1. V 1954. a., Soosaare kolh., Viljandi raj.

EMA 17368 TB Auli ISA 4028 TB Lojaal

155; 161; 184; 20,5; II; 6; 5; 4; —; —; 24. III 1958. a.

## 10023 TB LEIU

Vahenurme kolh., Pärnu raj. Punaraudjas, 15. V 1952. a., «Nõukogude Eesti» kolh., Pärnu raj.

EMA 18068 TB Hiira ISA 1361 TA Liki

148; 155; 181; 19,5; II; 6; 3; 5; —; —; 26. III 1958. a.
1953. a. Pärnu-Jaagupis noorhobuste näitusel I auhind;
1954. a. Pärnu-Jaagupis noorhobuste näitusel I auhind.

## 10025 TB SIINA

Lillevere-nim. kolh., Jõgeva raj. Punaraudjas, 16. V 1954. a., Lillevere-nim. kolh., Jõgeva raj.

EMA Marussa, T mära ISA 987 TA Sannur
EE Maara, T mära
EI 7 T Meinhard

153; 155; 186; 21; I; 8; 6; 7; —; —; 1. IV 1958. a.

## 10027 TB HELTA

Lillevere-nim. kolh., Jõgeva raj. Punaraudjas, 22. IV 1955. a., Lillevere-nim. kolh., Jõgeva raj.

EMA Tuki, T mära — ISA 1553 TA Halvak
EE Torma, T mära
EI 240 T Grant

158; 160; 186; 20,5; I; 7; 6; 6; —; —; 1. IV 1958. a.

## 10029 TB UMBE

«Esimese Mai» kolh., Paide raj. Raudjas, 22. IV 1952. a., Paide raj.

EMA 5076 TB Hinta — ISA 1359 TA Uardo

154; 157; 184; 20,5; I; 7; 5; 5; —; —; 6. IV 1958. a.

## 10031 TB HULDA

«Bolševiku» kolh., Rapla raj. Raudjas, 12. V 1954. a., Rapla raj.

EMA 19824 TB Hiira — ISA 4116 TB Himur

150; 154; 180; 19,5; II; 6; 4; 5; —; —; 10. IV 1958. a.

## 10033 TB HILDA

Kehtna kolh., Rapla raj. Kõrb, 2. V 1954. a., Rapla raj.

EMA 20282 TB Muti — ISA 2478 TB Helaat

154; 158; 180; 20; II; 6; 4; 4; —; —; 10. IV 1958. a.

## 10035 TB HEDA

«Esimese Mai» kolh., Paide raj. Raudjas, 16. VI 1954. a., Paide raj.

EMA 4589 TA Laia — ISA 2992 TB Hevur

151; 159; 186; 20; I; 7; 5; 5; —; —; 6. IV 1958. a.

## 10037 TB HILMA

«Sädeme» kolh., Viljandi raj. Raudjas, 12. VI 1950. a., Viljandi raj.

EMA Tiiu, T mära — ISA 2720 TB Helton

152; 162; 187; 20,5; II; 6; 6; 5; —; —; 11. IV 1958. a.

## 10039 TB HELDE

«Esimese Mai» kolh., Paide raj. Raudjas, 20. IV 1954. a., Paide raj.

EMA 5072 TB Tiiuk ISA 2992 TB Hevur

153; 157; 181; 20,5; II; 7; 5; 4; —; —; 6. IV 1958. a.

## 10041 TB TIKI

Võhma sovh., Paide raj. Raudjas, 4. IV 1954. a., Paide raj.

EMA Südi, T mära ISA 1897 TB Tuljak
EE 4750 TB Tonni
EI 901 TA Sasku

150; 157; 182; 19,5; II; 6; 4; 5; —; —; 8. IV 1958. a.

## 10043 TB HALLE

Viljandi katsesovh., Viljandi raj. Must, 29. III 1955. a., Viljandi katsesovh., Viljandi raj.

EMA 17006 TB Uhkleidi ISA 675 TA Hardi

156; 162; 184; 19,5; II; 7; 4; 6; —; —; 11. IV 1958. a.

## 10045 TB SILVA

Lihula sovh., Haapsalu raj. Punaraudjas, 29. IV 1951. a., Lihula sovh., Haapsalu raj.

EMA T mära ISA 1559 TA Sasku
EE Maara, T mära
EI 896 TB Juksur

152; 158; 192; 21; I; 6; 7; 5; —; —; 8. IV 1958. a.

## 10047 TB SÄDE

Lihula sovh., Haapsalu raj. Punaraudjas, 29. V 1952. a., Lihula sovh., Haapsalu raj.

EMA Imbi, T mära ISA 1559 TA Sasku
EE Miira, T mära
EI 896 TB Juksur

152; 158; 182; 20; II; 6; 4; 5; —; —; 8. IV 1958. a.

## 10049 TB SAIMA

Lihula sovh., Haapsalu raj. Punaraudjas, 24. V 1950. a., Lihula sovh., Haapsalu raj.

EMA Manna, T mära ISA 1559 TA Sasku
EE Haara, T mära
EI 284 T Montebello

158; 164; 196; 21; eliit; 8; 8; 8; —; —; 8. IV 1958. a.

## 10051 TB SULVI

Lihula sovh., Haapsalu raj. Punane, 30. V 1951. a., Lihula sovh., Haapsalu raj.

EMA Maara, kõrb T mära ISA 1559 TA Sasku
EE 1814 T Temmi
EI 418 TB Mats

158; 164; 192; 20,5; I; 7; 7; 6; —; —; 8. IV 1958. a.

## 10053 TB SALLI

Lihula sovh., Haapsalu raj. Punaraudjas, 11. VI 1950. a., Haapsalu raj.

EMA Pella, E mära ISA 1559 TA Sasku
EE Kindlaks määramata
EI 26 E Pysty

159; 164; 192; 20,5; eliit; 7; 7; 8; —; —; 8. IV 1958. a.

## 10055 TB SELME

Lihula sovh., Haapsalu raj. Raudjas, 17. V 1951. a., Lihula sovh., Haapsalu raj.

EMA 10057 TB Hauli ISA 1559 TA Sasku

156; 162; 195; 20,5; I; 7; 7; 7; —; —; 8. IV 1958. a.

## 10057 TB HAULI

Lihula sovh., Haapsalu raj. Raudjas, 17. V 1946. a., Haapsalu raj.

EMA Massa, T mära ISA 1902 TB Harmo
EE Miira, kõrb T mära
EI 642 TB Madin

152; 156; 186; 20,5; I; 6; 6; 5; —; —; 8. IV 1958. a.
17. V 1951. a. raudjas mära 10055 TB Selme. Isa 1559 TA Sasku.

## 10059 TB HUTA

Lihula sovh., Haapsalu raj. Punaraudjas, 12. V 1948. a., Haapsalu raj.

EMA Miira, raudjas T mära ISA 1902 TB Harmo
EE Pella, T mära
EI 642 TB Madin

157; 162; 185; 19,5; II; 6; 4; 6; —; —; 8. IV 1958. a.

## 10061 TB HAARA

Lihula sovh., Haapsalu raj. Raudjas, 16. V 1941. a., Haapsalu raj.

EMA Massa, T mära ISA 315 T Harley
EE Miira, kõrb T mära
EI 642 TB Madin

162; 168; 196; 22; I; 7; 9; 6; —; —; 8. IV 1958. a.
29. V 1948. a. raudjas mära 10063 TB Heeva. Isa 1902 TB Harmo.

## 10063 TB HEEVA

Lihula sovh., Haapsalu raj. Raudjas, 29. V 1948. a., Haapsalu raj.

EMA 10061 TB Haara ISA 1902 TB Harmo

164; 168; 197; 21,5; I; 7; 8; 6; —; —; 8. IV 1958. a.

## 10065 TB LEEGI

Pirita sovh., Harju raj. Kõrb, 24. V 1955. a., Pirita sovh., Harju raj.

EMA 6385 TB Kalli ISA 1363 TA Loki

148; 156; 187; 20; I; 7; 4; 7; —; —; 10. IV 1958. a.

## 10067 TB LEELA

Pirita sovh., Harju raj. Punaraudjas, 10. III 1955. a., Pirita sovh., Harju raj.

EMA Ulma, must T mära ISA 1363 TA Loki

151; 158; 180; 20; II; 6; 4; 5; —; —; 10. IV 1958. a.
1. VIII 1958. a. raudjas mära 12421 T Lemmi. Isa 3793 TB Luki.

## 10069 TB LAHKE

Võhma kolh., Viljandi raj. Must, 18. V 1952. a., Võhma kolh., Viljandi raj.

EMA Helle, T mära ISA 1441 TA Lord
EE Epi, raudjas T mära
EI 315 T Harley

160; 167; 192; 21; I; 7; 7; 6; —; —; 1. I 1958. a.

## 10071 TB HELGE

Võhma kolh., Viljandi raj. Raudjas, 15. V 1951. a., Võhma kolh., Viljandi raj.

EMA Helle, raudjas T mära ISA 2572 TB Harilaid
EE Epi, raudjas T mära
EI 315 T Harley

156; 162; 182; 20; II; 6; 4; 5; —; —; 1. IV 1958. a.

**10073 TB LILLU**

Võhma kolh., Viljandi raj. Punaraudjas, 18. V 1953. a., Võhma kolh., Viljandi raj.

EMA 4718 TB Tolli ISA 1441 TA Lord

150; 156; 184; 20; I; 7; 5; 6; —; —; 1. IV 1958. a.

**10075 TB UBA**

Võhma kolh., Viljandi raj. Punaraudjas, 27. V 1953. a., Võhma kolh., Viljandi raj.

EMA Tolli, T mära ISA 3332 TB Umbar

151; 158; 190; 20,3; I; 7; 5; 6; —; —; 1. IV 1958. a.

**10077 TB VIIRE**

Võhma kolh., Viljandi raj. Punakimmel, 9. V 1951. a., Võhma kolh., Viljandi raj.

EMA 13108 TB Hirma ISA 3784 TB Vuks

150; 156; 182; 19,5; II; 7; 3; 5; —; —; 1. IV 1958. a.

**10079 TB LEMBI**

Võhma kolh., Viljandi raj. Must, 10. V 1953. a., Võhma kolh., Viljandi raj.

EMA Leegi, E mära ISA 1441 TA Lord
EE Kindlaks määramata
EI 72 E Lari

153; 160; 184; 20; I; 6; 5; 5; —; —; 1. IV 1958. a.

**10081 TB HILLE**

Võhma kolh., Viljandi raj. Hall, 27. IV 1951. a., Võhma kolh., Viljandi raj.

EMA E mära ISA 2572 TB Harilaid
EE Kindlaks määramata
EI 114 E Roi

153; 160; 182; 19,5; II; 7; 4; 6; —; —; 1. IV 1958. a.

**10083 TB TIKSI**

Uusna sovh., Viljandi raj. Raudjas, 31. V 1954. a., Uusna sovh., Viljandi raj.

EMA 5261 TB Ulli ISA 807 TA Tarku

156; 160; 187; 20; I; 7; 6; 7; —; —; 24. IV 1958. a.
1955. a. Uusnas noorhobuste näitusel I auhind;
1956. a. Uusnas noorhobuste näitusel I auhind.

## 10085 TB TAGI

Uusna sovh., Viljandi raj. Punane, 4. III 1954. a., Uusna sovh., Viljandi raj.

EMA 5243 TA Labe ISA 807 TA Tarku

150; 157; 186; 20; I; 7; 5; 6; —; —; 24. IV 1958. a.
1955. a. Uusnas noorhobuste näitusel I auhind;
1956. a. Uusnas noorhobuste näitusel I auhind.

## 10087 TB TIPA

Uusna sovh., Viljandi raj. Kõrb, 6. IV 1954. a., Uusna sovh., Viljandi raj.

EMA 18872 TB Lusti ISA 807 TA Tarku

153; 158; 190; 20,5; I; 7; 6; 7; —; —; 24. IV 1958. a.
1955. a. Uusnas noorhobuste näitusel II auhind;
1956. a. Uusnas noorhobuste näitusel II auhind.

## 10089 TB HETKI

Uusna sovh., Viljandi raj. Punaraudjas, 10. III 1954. a., Uusna sovh., Viljandi raj.

EMA 5253 TB Hilju ISA 4516 TB Helmo

152; 159; 184; 20,5; I; 7; 6; 7; —; —; 24. IV 1958. a.
1955. a. Uusnas noorhobuste näitusel I auhind;
1956. a. Uusnas noorhobuste näitusel I auhind.

## 10091 TB HESTA

Uusna sovh., Viljandi raj. Raudjas, 13. IV 1954. a., Uusna sovh., Viljandi raj.

EMA 5249 TB Higla ISA 4516 TB Helmo

155; 160; 182; 21; I; 7; 5; 5; —; —; 24. IV 1958. a.
1955. a. Uusnas noorhobuste näitusel II auhind;
1956. a. Uusnas noorhobuste näitusel II auhind.

## 10093 TB HANNI

Kõo kolh., Viljandi raj. Raudjas, 12. V 1952. a., Kõo kolh., Viljandi raj.

EMA Maara, T mära ISA 1064 TB Haidak
EE T mära
EI 581 TA Moki-Annok

155; 160; 190; 20; I; 7; 6; 6; —; —; 3. IV 1958. a.

## 10095 TB URVE

Kõo kolh., Viljandi raj. Must, 24. IV 1951. a., Kõo kolh., Viljandi raj.

EMA Kunts, T mära ISA 2712 TB Umbar

149; 157; 187; 19,5; II; 8; 4; 8; —; —; 3. IV 1958. a.

## 10097 TB LEMMI

Kõo kolh., Viljandi raj. Raudjas, 19. V 1952. a., Kõo kolh., Viljandi raj.

EMA Kanni, T mära ISA 3600 TB Lembu
EE Heedi, T mära
EI 171 T Karuso

157; 162; 194; 20,5; I; 7; 7; 5; —; —; 3. IV 1958. a.

## 10099 TB LOOLA

«Jõu» kolh., Rapla raj. Raudjas, 10. V 1952. a., «Jõu» kolh., Rapla raj.

EMA Lilli, raudjas T mära ISA 3320 TB Haron

153; 157; 183; 20; II; 7; 4; 6; —; —; 15. VII 1958. a.
1955. a. Vigalas noorhobuste näitusel III auhind.

## 10101 TB LEIDU

«Jõu» kolh., Rapla raj. Raudjas, 3. VI 1952. a., «Jõu» kolh., Rapla raj.

EMA Miira, punane T mära ISA 1407 TA Lootus

149; 153; 183; 20; II; 7; 4; 6; —; —; 15. VII 1958. a.

## 10103 TB HEITI

«Jõu» kolh., Rapla raj. Tumekõrb, 8. V 1954. a., «Jõu» kolh., Rapla raj.

EMA 4391 TA Heevi ISA 1071 TA Heki

150; 157; 182; 20; II; 7; 4; 6; —; —; 15. VII 1958. a.

## 10105 TB SILLA

«Vabaduse» kolh., Rapla raj. Must, 10. V 1953. a., «Vabaduse» kolh., Rapla raj.

EMA Virki, T mära ISA 4506 TB Sannu
EE Manna, T mära
EI T täkk
EEE Tella, T mära
EEI 284 T Montebello

148; 153; 180; 20; II; 7; 4; 5; —; —; 15. VII 1958. a.

**10107 TB ULLI**

«Vabaduse» kolh., Rapla raj. Kõrb, 10. V 1953. a., «Vabaduse» kolh., Rapla raj.

EMA 18102 TB Holla ISA 1499 TA Unar

156; 161; 190; 20; I; 7; 6; 6; —; —; 15. VII 1958. a.
1955. a. Vigalas noorhobuste näitusel II auhind.

**10109 TB LAILI**

«Vabaduse» kolh., Rapla raj. Punane, 24. V 1954. a., «Vabaduse» kolh., Rapla raj.

EMA 3142 TB Helli ISA 4508 TB Lootus

152; 158; 182; 20; II; 7; 4; 6; —; —; 15. VII 1958. a.

**10111 TB LAIDA**

«Vabaduse» kolh., Rapla raj. Punaraudjas, 23. V 1954. a., «Vabaduse» kolh., Rapla raj.

EMA 4957 TA Vilu ISA 4508 TB Lootus

152; 157; 183; 20; II; 7; 4; 6; —; —; 15. VII 1958. a.

**10113 TB LOORE**

«Vabaduse» kolh., Rapla raj. Punaraudjas, 24. IV 1954. a., «Vabaduse» kolh., Rapla raj.

EMA 18120 TB Halgi ISA 4508 TB Lootus

148; 153; 180; 20; II; 7; 4; 6; —; —; 15. VII 1958. a.

**10115 TB SAIDA**

«Vabaduse» kolh., Rapla raj. Tumeraudjas, 15. VI 1953. a., «Vabaduse» kolh., Rapla raj.

EMA 3142 TB Helli ISA 4506 TB Sannu

152; 157; 183; 20; II; 7; 4; 6; —; —; 15. VII 1958. a.

**10119 TB USKA**

«Rahu» kolh., Pärnu raj. Raudjas, 20. V 1954. a., «Rahu» kolh., Pärnu raj.

EMA 18960 TB Ulja ISA 4428 TB Uraal

156; 162; 192; 21; I; 7; 8; 7; 5; —; 14. VIII 1958. a.

## 10121 TB ULETTE

Pärivere sovh., Pärnu raj. Kõrb, 1955. a., Pärivere sovh., Pärnu raj.

EMA 3449 TA Helde ISA 1699 TA Urmas

155; 162; 183; 20,5; I; 6; 6; 6; —; —; 14. VIII 1958. a.

## 10123 TB HAILI

«Tee Kommunismile» kolh., Rapla raj. Kõrb, 1. V 1955. a., «Tee Kommunismile» kolh., Rapla raj.

EMA 17434 TB Vaiki ISA 4912 TB Hasko

153; 165; 195; 20,5; I; 7; 7; 6; 3; —; 20. VI 1959. a.
Müüdud 1959. a. Karjala-Soome ANSV-sse.

## 10125 TB HEBO

Lillevere-nim. kolh., Jõgeva raj. Raudjas, 27. IV 1954. a., Lillevere-nim. kolh., Jõgeva raj.

EMA 11236 TB Haime ISA 1553 TA Halvak

162; 167; 200; 21; eliit; 7; 8; 7; 5; —; 17. VIII 1958. a.

## 10127 TB SALLA

«Töö» kolh., Viljandi raj. Tumeraudjas, 1953. a., «Töö» kolh., Viljandi raj.

EMA 13374 TB Helgi ISA 2718 TB Sektor

157; 163; 200; 20,5; eliit; 7; 8; 7; 5; —; 18. VIII 1958. a.

## 10129 TB HALDJAS

Viljandi katsesovh., Viljandi raj. Kõrb, 4. III 1956. a., Viljandi katsesovh., Viljandi raj.

EMA 17006 TB Uhkleidi ISA 1433 TA Haljas

154; 158; 186; 20,2; I; 8; 6; 7; 6; —; 17. VIII 1958. a.
27. XII 1960. a. Viljandis veo- ja sõiduvõistlustel I koht:
2000 m veo aeg 16.03,0;
2000 m sõidu aeg 6.14,2.
24. X 1961. a. Uusnas veo- ja sõiduvõistlustel V—VI koht:
2000 m veo aeg 17.56,0;
2000 m sõidu aeg 6.43,5;
kaugusveos 448 m.

## 10131 TB SIPSI

«Töö» kolh., Viljandi raj. Tumeraudjas, 1953. a., «Töö» kolh., Viljandi raj.

EMA 16508 TB Tolli ISA 2718 TB Sektor

156; 164; 197; 20,5; eliit; 7; 7; 7; 5; —; 18. VIII 1958. a.

## 10133 TB LAINE

Mitšurini-nim. kolh., Viljandi raj. Raudjas, 2. V 1953. a., Mitšurini-nim. kolh., Viljandi raj.

EMA 14538 TB Umba ISA 3330 TB Leek

155; 162; 186; 21,0; I; 6; 7; 6; 5; —; 17. VIII 1958. a.

## 10135 TB TIIU

«Tee Kommunismile» kolh., Rapla raj. Tumeraudjas, 1946. a., «Tee Kommunismile» kolh., Rapla raj.

EMA 19826 TB Helsa ISA 807 TA Tarku

150; 156; 183; 19,5; II; 5; 4; 5; —; 5; 14. VIII 1958. a.
28. III 1956. a. tumeraudjas täkk 4083 TB Seko. Isa 987 TA Sannur.

## 10137 TB SELLA

Kõrgemäe sovh., Viljandi raj. Raudjas, 12. V 1953. a., Kõrgemäe sovh., Viljandi raj.

EMA 13370 TB Genta ISA 2718 TB Sektor

154; 160; 190; 20,5; I; 7; 7; 7; 5; —; 25. VIII 1958. a.

## 10139 TB UBA

«Leninliku Tee» kolh., Paide raj. Raudjas, 5. V 1954. a., «Leninliku Tee» kolh., Paide raj.

EMA Kalle, T māra ISA 3608 TB Ures
EE Maara, T māra
EI 363 TA Garibaldi

150; 160; 180; 19,5; II; 7; 4; 6; 5; —; 3. X 1958. a.
1958. a. Türil veo- ja sõiduvõistlustel V koht:
2000 m veo aeg 18.40,0;
2000 m sõidu aeg 6.44,0;
kaugusveos 345 m.

## 10141 TB TOLLI

«Leninliku Tee» kolh., Paide raj. Kõrb, 17. V 1955. a., «Leninliku Tee» kolh., Paide raj.

EMA 18830 TB Massa ISA 2622 TB Tõnur

150; 159; 182; 19,5; II; 7; 4; 6; 5; —; 3. X 1958. a.
1958. a. Türil veo- ja sõiduvõistlustel VI koht:
2000 m veo aeg 17.39,0;
2000 m sõidu aeg 6.50,0;
kaugusveos 30 m.

## 10143 TB VÕIE

«Vanemuise» kolh., Paide raj. Tumeraudjas, 11. V 1951. a., «Vanemuise» kolh., Paide raj.

EMA Mall, raudjas T mära ISA 571 TA Virk
EE Tella, T mära
EI 475 TA Madin

150; 157; 190; 20; I; 7; 5; 8; 6; —; 4. XI 1958. a.
1958. a. Türil veo- ja sõiduvõistlustel IV koht:
2000 m veo aeg 17.16,6;
2000 m sõidu aeg 6.51,5
kaugusveos 344 m.

## 10145 TB LINDI

«Vanemuise» kolh., Paide raj. Punane, 13. V 1953. a., «Vanemuise» kolh., Paide raj.

EMA 9454 TB Kaara ISA 3780 TB Lembi

159; 167; 186; 21; I; 7; 7; 7; 5; —; 4. X 1958. a.
1958. a. Türil veo- ja sõiduvõistlustel III koht:
2000 m veo aeg 17.54,4;
2000 m sõidu aeg 6.16,2;
kaugusveos 329 m.

## 10147 TB SEERE

«Majaka» kolh., Paide raj. Kõrb, 13. V 1952. a., «Majaka» kolh., Paide raj.

EMA 19612 TB Ulli ISA 1157 TA Sangar

150; 168; 186; 20,5; I; 7; 5; 5; 7; —; 20. XI 1959. a.
1. V 1956. a. kõrb mära 11045 T Sigri. Isa 2304 TB Harko.
1955. a. Järva-Jaanis noorhobuste näitusel III auhind.
1958. a. Järva-Jaanis veo- ja sõiduvõistlustel XV—XVII koht:
2000 m veo aeg 16.44,3;
2000 m sõidu aeg 6.46,0;
kaugusveos 352 m.
Müüdud 1959. a. Karjala-Soome ANSV-sse.

## 10149 TB HOIVA

«Majaka» kolh., Paide raj. Punaraudjas, 6. VI 1955. a., «Majaka» kolh., Paide raj.

EMA 19598 TB Unta ISA 2304 TB Harko

157; 169; 187; 21; I; 7; 7; 7; 7; —; 6. X 1958. a.
1957. a. Järva-Jaanis veo- ja sõiduvõistlustel XI koht:
2000 m veo aeg 16.58,0;
2000 m sõidu aeg 6.06,5;
kaugusveos 356 m.

## 10151 TB UMBA

«Majaka» kolh., Paide raj. Punaraudjas, 15. V 1954. a., «Majaka» kolh., Paide raj.

EMA 11466 TB Milli ISA 1685 TA Uksi

160; 167; 202; 22; eliit; 7; 10; 7; 10; —; 15. XI 1964. a.
19. V 1962. a. raudjas mära 13441 T Urve. Isa 2751 TB Unnak.
1955. a. Järva-Jaanis noorhobuste näitusel III auhind.
1958. a. Järva-Jaanis veo- ja sõiduvõistlustel I koht:
2000 m veo aeg 15.25,3;
2000 m sõidu aeg 5.13,2;
kaugusveos 430 m.
1958. a. Järva-Jaanis veo- ja sõiduvõistlustel I koht:
2000 m veo aeg 15.08,0;
2000 m sõidu aeg 5.03,2.

## 10153 TB LONNI

«Majaka» kolh., Paide raj. Raudjas, 23. V 1954. a., «Majaka» kolh., Paide raj.

EMA 19610 TB Ulli ISA 3088 TB Lembot

152; 163; 185; 20; II; 7; 6; 4; 3; —; 6. X 1958. a.
Järva-Jaanis veo- ja sõiduvõistlustel XXI koht:
2000 m veo aeg 18.23,0;
2000 m sõidu aeg 7.34,0;
kaugusveos 40 m.

## 10155 TB ULTA

Alliku sovh., Paide raj. Punaraudjas, 30. V 1954. a., Alliku sovh., Paide raj.

EMA 19652 TB Haliki ISA 2716 TB Uraan

153; 158; 190; 19,5; I; 7; 5; 5; 8; —; 6. X 1958. a.
1955. a. Järva-Jaanis noorhobuste näitusel III auhind;
1957. a. Järva-Jaanis noorhobuste näitusel II auhind.
1957. a. Järva-Jaanis veo- ja sõiduvõistlustel VI koht:
2000 m veo aeg 18.34,2;
2000 m sõidu aeg 6.06,3;
kaugusveos 408 m.
1958. a. Järva-Jaanis veo- ja sõiduvõistlustel III koht:
2000 m veo aeg 16.25,3;
2000 m sõidu aeg 5.05,0;
kaugusveos 354,5 m.
13. X 1959. a. Järva-Jaanis veo- ja sõiduvõistlustel VI koht:
2000 m veo aeg 16.45,0;
2000 m sõidu aeg 5.54,6;
kaugusveos 387 m.
20. XII 1960. a. Järva-Jaanis veo- ja sõiduvõistlustel IV koht:
2000 m veo aeg 16.37,7;
2000 m sõidu aeg 6.38,7;
kaugusveos 483 m.
2. XI 1961. a. Järva-Jaanis veo- ja sõiduvõistlustel V koht:
2000 m veo aeg 16.34,0;
2000 m sõidu aeg 6.07,0;
kaugusveos 509 m.

## 10157 TB URMA

Alliku sovh., Paide raj. Kõrb, 2. V 1954. a., Alliku sovh., Paide raj.

EMA Irma, kõrb T mära ISA 2716 TB Uraan
EE Raudjas T mära
EI 1144 TB Hindus

159; 170; 197; 20; eliit; 8; 7; 8; 6; —; 6. X 1958. a.
5. VI 1959. a. raudjas täkk 5237 T Leks. Isa 3966 TB Lektor.
1955. a. Järva-Jaanis noorhobuste näitusel I auhind;
1956. a. Järva-Jaanis noorhobuste näitusel I auhind;
1957. a. Järva-Jaanis noorhobuste näitusel I auhind.
1957. a. Järva-Jaanis veo- ja sõiduvõistlustel IX koht:
2000 m veo aeg 18.02,8;
2000 m sõidu aeg 6.11,4;
kaugusveos 394 m.
1958. a. Järva-Jaanis veo- ja sõiduvõistlustel XV—XVII koht:
2000 m veo aeg 17.53,5;
2000 m sõidu aeg 6.11,6;
kaugusveos 366 m.
2. XI 1961. a. Järva-Jaanis veo- ja sõiduvõistlustel XII—XIII koht:
2000 m veo aeg 18.01,0;
2000 m sõidu aeg 6.26,4;
kaugusveos 456 m.

## 10159 TB HAIDA

Alliku sovh., Paide raj. Kõrb, 9. V 1955. a., Alliku sovh., Paide raj.

EMA 17834 TB Haara ISA 1551 TA Haljur

159; 168; 192; 20,5; eliit; 8; 7; 9; 7; —; 6. X 1958. a.
1957. a. Järva-Jaanis noorhobuste näitusel I auhind;
1958. a. Järva-Jaanis noorhobuste näitusel I auhind.
1958. a. Järva-Jaanis veo- ja sõiduvõistlustel II koht:
2000 m veo aeg 16.37,0;
2000 m sõidu aeg 5.46,8;
kaugusveos 428 m.
13. X 1959. a. Järva-Jaanis veo- ja sõiduvõistlustel X koht:
2000 m veo aeg 17.32,0;
2000 m sõidu aeg 6.29,2;
kaugusveos 339 m.
9. X 1960. a. Järva-Jaanis veo- ja sõiduvõistlustel:
2000 m veo aeg 16.31,0;
2000 m sõidu aeg 6.01,2;
kaugusveos 397 m.
20. XII 1960. a. Järva-Jaanis veo- ja sõiduvõistlustel VI koht:
2000 m veo aeg 17.18,0;
2000 m sõidu aeg 7.09,3;
kaugusveos 485 m.
2. XI 1961. a. Järva-Jaanis veo- ja sõiduvõistlustel VIII koht:
2000 m veo aeg 16.22,0;
2000 m sõidu aeg 6.27,0;
kaugusveos 489 m.

## 10161 TB HOOLAS

Alliku sovh., Paide raj. Tumeraudjas, 27. IV 1955. a., Alliku sovh., Paide raj.

EMA Tuksi, kõrb T mära ISA 1551 TA Haljur
EE Maara, T mära
EI 575 TA Tugev

148; 156; 180; 19,5; II; 7; 4; 6; 7; —; 6. X 1958. a.
9. V 1960. a. raudjas täkk 5243 T Helaan. Isa 2478 TB Helaat.
1957. a. Järva-Jaanis noorhobuste näitusel III auhind;
1958. a. Järva-Jaanis noorhobuste näitusel III auhind.
1958. a. Järva-Jaanis veo- ja sõiduvõistlustel IX koht:
2000 m veo aeg 17.24,4;
2000 m sõidu aeg 5.51,6;
kaugusveos 387 m.
9. X 1960. a. Järva-Jaanis veo- ja sõiduvõistlustel IV koht:
2000 m veo aeg 16.05,0;
2000 m sõidu aeg 6.02,5;
kaugusveos 196 m.
2. XI 1961. a. Järva-Jaanis veo- ja sõiduvõistlustel XII—XIII koht:
2000 m veo aeg 19.12,0;
2000 m sõidu aeg 6.02,8;
kaugusveos 478 m.

## 10163 TB HELI

Alliku sovh., Paide raj. Kõrb, 17. IV 1951. a., Alliku sovh., Paide raj.

EMA Vilu, kõrb T mära ISA 1906 TB Haksur
EE Tella, T mära
EI 1144 TB Hindus

152; 167; 186; 19,5; I; 7; 5; 7; 10; —; 6. X 1958. a.
2. VI 1960. a. raudjas täkk 5241 T Heljur. Isa 2478 TB Helaat.
1958. a. Järva-Jaanis veo- ja sõiduvõistlustel VIII koht:
2000 m veo aeg 16.28,0;
2000 m sõidu aeg 5.40,0;
kaugusveos 344 m.
1958. a. Järva-Jaanis veo- ja sõiduvõistlustel VI koht:
2000 m veo aeg 16.18,4;
2000 m sõidu aeg 5.36,0.
2. XI 1961. a. Järva-Jaanis veo- ja sõiduvõistlustel III koht:
2000 m veo aeg 15.09,0;
2000 m sõidu aeg 5.15,6;
kaugusveos 392 m.

## 10165 TB HELSI

Ammuta kolh., Paide raj. Raudjas, 13. V 1952. a., Ammuta kolh., Paide raj.

EMA 13406 TB Teldi ISA 675 TA Hardi

154; 162; 188; 19,5; I; 8; 5; 8; 6; —; 6. X 1958. a.
1958. a. Järva-Jaanis veo- ja sõiduvõistlustel XV—XVII koht:
2000 m veo aeg 17.48,4;
2000 m sõidu aeg 6.26,1;
kaugusveos 369 m.

## 10167 TB HITAR

Ammuta kolh., Paide raj. Kõrb, 23. IV 1953. a., Ammuta kolh., Paide raj.

EMA 17856 TB Haara ISA 3138 TB Heros

155; 167; 187; 20,5; I; 8; 6; 9; 6; —; 6. X 1958. a.
1958. a. Järva-Jaanis veo- ja sõiduvõistlustel XIX koht:
2000 m veo aeg 18.06,2;
2000 m sõidu aeg 6.08,0;
kaugusveos 328 m.

## 10169 TB ULMI

«Õiguse Võidu» kolh., Paide raj. Kõrb, 14. V 1954. a., «Õiguse Võidu» kolh., Paide raj.

EMA 4063 TA Ulla ISA 3686 TB Ungur

162; 167; 198; 21; I; 7; 8; 7; 5; —; 6. X 1958. a.
1958. a. Järva-Jaanis veo- ja sõiduvõistlustel XIV koht:
2000 m veo aeg 17.46,0;
2000 m sõidu aeg 6.42,0;
kaugusveos 375 m.
13. X 1959. a. Järva-Jaanis veo- ja sõiduvõistlustel VIII koht:
2000 m veo aeg 17.56,0;
2000 m sõidu aeg 6.54,0;
kaugusveos 404 m.

## 10171 TB HEERO

«Majaka» kolh., Paide raj. Punane, 1. VI 1955. a., «Majaka» kolh., Paide raj.

EMA 6085 TB Teevi ISA 2304 TB Harko

156; 163; 189; 21,5; eliit; 7; 8; 7; 7; —; 6. X 1958. a.
22. V 1960. a. raudjas täkk 5231 T Tiiger. Isa 3453 TB Tenur.
1957. a. Järva-Jaanis noorhobuste näitusel II auhind.
1958. a. Järva-Jaanis veo- ja sõiduvõistlustel X koht:
2000 m veo aeg 16.44,0;
2000 m sõidu aeg 6.15,0;
kaugusveos 381 m.

## 10173 TB LEPATRIINU

«Helge Tuleviku» kolh., Jõgeva raj. Raudjas, 13. VI 1955. a., «Helge Tuleviku» kolh., Jõgeva raj.

EMA Maaja, kõrb T mära ISA 1453 TA Lull

148; 154; 180; 20; II; 7; 4; 6; 4; —; 8. X 1958. a.
1958. a. Jõgeval noorhobuste näitusel III auhind.
1958. a. Jõgeval veo- ja sõiduvõistlustel IX koht:
2000 m veo aeg 20.27,3;
2000 m sõidu aeg 7.00,8;
kaugusveos 403 m.

## 10175 TB HILLA

«Estonia» kolh., Jõgeva raj. Raudjas, 20. III 1953. a., «Estonia» kolh., Jõgeva raj.

EMA Mann, raudjas T mära ISA 4378 TB Hango

155; 161; 188; 20,5; I; 6; 7; 6; 6; —; 22. X 1965. a.
1954. a. Jõgeval noorhobuste näitusel I auhind;
1955. a. Jõgeval noorhobuste näitusel I auhind.
1958. a. Jõgeval veo- ja sõiduvõistlustel XII koht:
2000 m veo aeg 20.05,0;
2000 m sõidu aeg 6.20,0;
kaugusveos 405 m.
4. X 1959. a. Jõgeval veo- ja sõiduvõistlustel IV koht:
2000 m veo aeg 17.59,6;
2000 m sõidu aeg 6.10,1;
kaugusveos 340 m.

## 10177 TB HILDO

«Estonia» kolh., Jõgeva raj. Raudjas, 10. IV 1955. a., «Estonia» kolh., Jõgeva raj.

EMA 16604 TB Umba ISA 1553 TA Halvak

148; 150; 186; 19,5; I; 8; 4; 8; 6; —; 8. X 1958. a.
1960. a. heleraudjas mära 13541 T Siira. Isa 3949 TB Saldo.
1957. a. Jõgeval noorhobuste näitusel II auhind;
1958. a. Jõgeval noorhobuste näitusel I auhind.
1958. a. Jõgeval veo- ja sõiduvõistlustel III koht:
2000 m veo aeg 17.59,0;
2000 m sõidu aeg 6.06,0;
kaugusveos 429 m.
14. X 1959. a. Jõgeval veo- ja sõiduvõistlustel III koht:
2000 m veo aeg 17.56,2;
2000 m sõidu aeg 6.08,0;
kaugusveos 358 m.
30. X 1961. a. Jõgeval veo- ja sõiduvõistlustel II koht:
2000 m veo aeg 16.19,5;
2000 m sõidu aeg 6.14,0;
kaugusveos 477 m.

## 10179 TB HELBA

ETKVL-i Põltsamaa Põllumajanduskombinaat, Jõgeva raj. Raudjas, 9. IV 1955. a., ETKVL-i Põltsamaa Põllumajanduskombinaadis, Jõgeva raj.

EMA Leedi, T mära ISA 1553 TA Halvak
EE Kindlaks määramata
EI 1021 TA Lembo

152; 156; 187; 21; eliit; 8; 7; 9; 2; —; 9. X 1958. a.
1958. a. Põltsamaal veo- ja sõiduvõistlustel X koht:
2000 m veo aeg 19.31,6;
2000 m sõidu aeg 8.02,5;
kaugusveos 322 m.

## 10181 TB HEBE

«Tee Kommunismile» kolh., Viljandi raj. Punaraudjas, 20. III 1955. a., «Tee Kommunismile» kolh., Viljandi raj.

EMA 17554 TB Uti ISA 2566 TB Hembur

160; 169; 188; 21; eliit; 7; 7; 7; 8; —; 10. X 1958. a.
1958. a. Põltsamaal veo- ja sõiduvõistlustel II koht:
2000 m veo aeg 16.56,0;
2000 m sõidu aeg 5.42,3;
kaugusveos 419 m.
1958. a. Põltsamaal veo- ja sõiduvõistlustel V—VI koht:
2000 m veo aeg 16.58,2;
2000 m sõidu aeg 5.37,2.
19. X 1963. a. Kolga-Jaanis veo- ja sõiduvõistlustel II koht:
2000 m veo aeg 16.31,6;
2000 m sõidu aeg 6.05,2;
kaugusveos 426 m.

## 10183 TB ULLI

«Edasi» kolh., Jõgeva raj. Punaraudjas, 24. IV 1951. a., «Edasi» kolh., Jõgeva raj.

EMA Hasna, raudjas T mära ISA 1051 TA Umpar
EE Hella, T mära
EI 393 TA Hart

162; 166; 197; 20; eliit; 7; 7; 7; 6; 7; 9. X 1958. a.
3. V 1961. a. raudjas mära 13537 T Hirve. Isa 3951 TB Helmes;
20. VI 1963. a. raudjas täkk 5909 T Havai. Isa 3951 TB Helmes.
1958. a. Põltsamaal veo- ja sõiduvõistlustel V koht:
2000 m veo aeg 14.17,0;
2000 m sõidu aeg 6.03,4;
kaugusveos 362,5 m.

## 10185 TB UDU

Valguta kolh., Tartu raj. Punaraudjas, 14. IV 1953. a., Valguta kolh., Tartu raj.

EMA Mall, raudjas T mära ISA 2840 TB Uland
EE T mära
EI 743 TA Malts

153; 159; 185; 20; I; 6; 5; 6; 5; —; 7. X 1965. a.
1958. a. Elvas veo- ja sõiduvõistlustel II—III koht:
2000 m veo aeg 17.39,0;
2000 m sõidu aeg 7.03,0;
kaugusveos 397 m.

## 10187 TB URMI

Valguta kolh., Tartu raj. Must, 10. IV 1952. a., Valguta kolh., Tartu raj.

EMA T mära ISA 2840 TB Uland

151; 156; 190; 19,5; I; 7; 5; 6; 4; —; 14. X 1958. a.
1958. a. Elvas veo- ja sõiduvõistlustel IV koht:
2000 m veo aeg 18.42,0;
2000 m sõidu aeg 7.17,4;
kaugusveos 413 m.

## 10189 TB UNGA

Valguta kolh., Tartu raj. Raudjas, 14. V 1954. a., Valguta kolh., Tartu raj.

EMA 7444 TB Gay ISA 2840 TB Uland

154; 161; 200; 20; eliit; 7; 7; 6; 4; —; 25. IX 1965. a.
30. V 1958. a. punaraudjas mära 12369 T Uida. Isa 2962 TB Uiko.
1955. a. Elvas noorhobuste näitusel III auhind.
1958. a. Elvas veo- ja sõiduvõistlustel II—III koht:
2000 m veo aeg 19.37,0;
2000 m sõidu aeg 7.02,0;
kaugusveos 412 m.

## 10191 TB HIILGUS

Antsla Sovhoostehnikum, Võru raj. Raudjas, 14. III 1955. a., Antsla Sovhoostehnikumis, Võru raj.

EMA 3889 TA Villi ISA 4280 TB Hirpo

158; 165; 196; 20; eliit; 7; 7; 7; 6; —; 18. X 1958. a.
1956. a. Antslas noorhobuste näitusel I auhind;
1957. a. Antslas noorhobuste näitusel I auhind;
1958. a. Antslas noorhobuste näitusel I auhind.
1958. a. Sangastes veo- ja sõiduvõistlustel IV koht:
2000 m veo aeg 17.06,0;
2000 m sõidu aeg 5.25,5;
kaugusveos 390 m.
25. VII 1959. a. Toris veo- ja sõiduvõistlustel:
1000 m sõidu aeg 2.25,4;
kaugusveos 500 m.

## 10193 TB HAVAI

Antsla Sovhoostehnikum, Võru raj. Punakimmel, 22. III 1955. a., Antsla Sovhoostehnikumis, Võru raj.

EMA 3723 TA Virgo ISA 4280 TB Hirpo

155; 164; 192; 20; I; 7; 6; 8; 7; —; 18. X 1958. a.
1956. a. Antslas noorhobuste näitusel I auhind;
1957. a. Antslas noorhobuste näitusel I auhind;
1958. a. Antslas noorhobuste näitusel I auhind.
1958. a. Sangastes veo- ja sõiduvõistlustel VII koht:
2000 m veo aeg 20.10,0;
2000 m sõidu aeg 6.03,2;
kaugusveos 412 m.

## 10195 TB HIKI

«Oktoobri Võidu» kolh., Harju raj. Kõrb, 17. V 1948. a., «Oktoobri Võidu» kolh., Harju raj.

EMA 12974 TB Amba ISA 755 TA Hümar
159; 168; 193; 22,5; eliit; 7; 9; 7; —; —; 3. XI 1958. a.

## 10197 TB ULI

Sangaste kolh., Valga raj. Must, 12. VI 1953. a., Sangaste kolh., Valga raj.

EMA Heta, T mära ISA 1655 TA Uhan
EE 10448 TB Gemmi
EI 2396 TB Hukso

157; 164; 194; 21; eliit; 7; 8; 7; 5; —; 22. IX 1965. a.
1955. a. Sangastes noorhobuste näitusel II auhind.
1958. a. Sangastes veo- ja sõiduvõistlustel VIII koht:
2000 m veo aeg 19.38,4;
2000 m sõidu aeg 6.45,0;
kaugusveos 404 m.

## 10199 TB LAHE

Suislepa kolh., Viljandi raj. Punaraudjas, 5. IV 1954. a., Suislepa kolh., Viljandi raj.

EMA 4054 TB Kiina ISA 3548 TB Laudu

152; 161; 180; 18; II; 6; 3 4; 5; —; 21. X 1958. a.
1958. a. Tõrvas veo- ja sõiduvõistlustel II koht:
2000 m veo aeg 17.51,0;
2000 m sõidu aeg 6.33,0;
kaugusveos 376 m.

## 10201 TB LEEDI

Suislepa kolh., Viljandi raj. Punaraudjas, 24. IV 1955. a., Suislepa kolh., Viljandi raj.

EMA Illu, kõrb T mära ISA 3548 TB Laudu

157; 164; 190; 20; I; 7; 6; 5; 6; —; 21. X 1958. a.
1958. a. Tõrvas veo- ja sõiduvõistlustel I koht:
2000 m veo aeg 17.10,4;
2000 m sõidu aeg 6.45,0;
kaugusveos 386 m.

## 10203 TB VALLA

«Tee Kommunismile» kolh., Rapla raj. Raudjaskimmel, 31. V 1954. a., «Tee Kommunismile» kolh., Rapla raj.

EMA 20702 TB Todi ISA 4144 TB Viljak

152; 159; 182; 19,5; II; 7; 4; 7; 4; —; 5. XI 1958. a.
1958. a. Raplas veo- ja sõiduvõistlustel VI—VII koht:
2000 m veo aeg 18.17,3;
2000 m sõidu aeg 7.58,5;
kaugusveos 364 m.

## 10205 TB UHTA

«Jüriöö» kolh., Rapla raj. Raudjas, 2. V 1954. a., «Jüriöö» kolh., Rapla raj.

EMA Meeri, T mära ISA 4112 TB Urmas
EE Maara, T mära
EI 210 T Miks

154; 168; 187; 20,5; II; 6; 6; 4; 4; —; 5. XI 1958. a.
1958. a. Raplas veo- ja sõiduvõistlustel VI—VII koht:
2000 m veo aeg 19.54,0;
2000 m sõidu aeg 7.22,3;
kaugusveos 373 m.

## 10207 TB HELDI

Kehtna kolh., Rapla raj. Tumeraudjas, 18. IV 1954. a., Kehtna kolh., Rapla raj.

EMA 20280 TB Ulda ISA 2478 TB Helaat

159; 164; 200; 20; eliit; 7; 7; 8; 6; —; 5. XI 1958. a.
8. IV 1960. a. tumeraudjas täkk 5249 T Uljas. Isa 2751 TB Unnak.
1958. a. Raplas veo- ja sõiduvõistlustel III koht:
2000 m veo aeg 18.42,2;
2000 m sõidu aeg 6.28,3;
kaugusveos 393 m.

## 10209 TB HEDERA

Tori näidissovh., Pärnu raj. Raudjas, 12. II 1955. a., Tori näidissovh., Pärnu raj.

EMA 12400 TB Hetki ISA 1695 TA Haigur

155; 165; 186; 20,5; eliit; 8; 7; 7; 6; 9; 12. XI 1958. a.
12. IV 1959. a. kõrb täkk 4883 T Hagur. Isa 755 TA Hümar;
18. II 1963. a. raudjas täkk 5845 T Herald. Isa 4409 T Hallak.
1956. a. Toris noorhobuste näitusel I auhind;
1957. a. Toris noorhobuste näitusel I auhind.
1958. a. Toris veo- ja sõiduvõistlustel VIII koht:
2000 m veo aeg 17 26,0;
2000 m sõidu aeg 7.19,4;
kaugusveos 393 m.

## 10211 TB SÜVA

Tori näidissovh., Pärnu raj. Raudjas, 11. III 1955. a., Tori näidissovh., Pärnu raj.

EMA 4781 TA Hüve ISA 1717 TA Sangar

149; 153; 182; 21; II; 7; 4; 5; 4; —; 12. XI 1958. a.
1956. a. Toris noorhobuste näitusel I auhind;
1957. a. Toris noorhobuste näitusel I auhind;
1958. a. Toris noorhobuste näitusel I auhind.
1958. a. Toris veo- ja sõiduvõistlustel XII koht:
2000 m veo aeg 20.48,0;
2000 m sõidu aeg 7.05,0;
kaugusveos 392 m.
Müüdud 1960. a.

## 10213 TB HARUBA

Tori näidissovh., Pärnu raj. Raudjas, 23. III 1955. a., Tori näidissovh., Pärnu raj.

EMA 2297 TA Voota ISA 1715 TA Hormon

164; 172; 206; 22; eliit; 8; 9; 8; 5; 9, 12. XI 1958. a.
3. V 1960. a. raudjas täkk 5285 T Vulkan. Isa 2981 TB Vedur;
9. X 1961. a. raudjas täkk 5595 T Uranos. Isa 2751 TB Unnak;
7. III 1963. a. kõrb täkk 5947 T Salvador. Isa 1717 TA Sangar;
24. IV 1966.a. raudjas mära Urba. Isa 5715 T Urmak.
1956. a. Toris noorhobuste näitusel I auhind;
1957. a. Toris noorhobuste näitusel I auhind;
1958. a. Toris noorhobuste näitusel I auhind.
1958. a. Toris veo- ja sõiduvõistlustel IX koht:
2000 m veo aeg 19.55,6;
2000 m sõidu aeg 6.58,3;
kaugusveos 424 m.

## 10215 TB HORISONT

Tori näidissovh., Pärnu raj. Kollane, 14. IV 1955. a., Tori näidissovh., Pärnu raj.

EMA 21571 TB Uisa ISA 1906 TB Haksur

154; 163; 184; 20; I; 7; 5; 7; 6; —; 12. XI 1958. a.
18. III 1960. a. tumekollane täkk 5333 T Hopak. Isa 3939 TB Hoius.
1956. a. Toris noorhobuste näitusel I auhind;
1957. a. Toris noorhobuste näitusel I auhind;
1958. a. Toris noorhobuste näitusel I auhind.
1958. a. Toris veo- ja sõiduvõistlustel VI koht:
2000 m veo aeg 19.48,2;
2000 m sõidu aeg 6.12,0;
kaugusveos 416 m.

## 10217 TB HELGE

Tori näidissovh., Pärnu raj. Raudjas, 22. III 1955. a., Tori näidissovh., Pärnu raj.

EMA 4143 TA Lembe ISA 1906 TB Haksur

161; 161; 190; 20,5; eliit; 8; 7; 8; 7; —; 12. XI 1958. a.
7. V 1963. a. raudjas mära Hale. Isa 1553 TA Halvak.
1958. a. Toris veo- ja sõiduvõistlustel I koht:
2000 m veo aeg 18.49,5;
2000 m sõidu aeg 5.44,6;
kaugusveos 456 m.
25. VII 1959. a. Toris veo- ja sõiduvõistlustel I—II koht:
1000 m sõidu aeg 2.25,0;
kaugusveos 949 m, koorem 8725 kg.

## 10221 TB TIKSI

«Uue Elu» kolh., Rapla raj. Raudjas, 13. V 1952. a., Rapla raj.

EMA 13850 TB Haala ISA 1589 TA Tuku

156; 162; 190; 20,5; eliit; 7; 7; 8; 6; —; 14. XI 1958. a.
1958. a. Vigalas veo- ja sõiduvõistlustel IX koht:
2000 m veo aeg 17.06,2;
2000 m sõidu aeg 6.06,2;
kaugusveos 422 m.

## 10223 TB SILLI

«Vabaduse» kolh., Rapla raj. Tumeraudjas, 15. V 1954. a., «Vabaduse» kolh., Rapla raj.

EMA Maara, T mära ISA 4506 TB Sannu

159; 163; 195; 21,5; I; 7; 8; 5; 4; —; 14. XI 1958. a.
1958. a. Vigalas veo- ja sõiduvõistlustel XIV koht:
2000 m veo aeg 18.46,0;
2000 m sõidu aeg 7.35,5;
kaugusveos 407 m.

## 10225 TB SUKKU

Lillevere-nim. kolh., Jõgeva raj. Kõrb, 13. V 1954. a., Lillevere-nim. kolh., Jõgeva raj.

EMA 14072 TB Katti ISA 987 TA Sannur

156; 158; 183; 20; I; 7; 5; 6; 5; —; 9. X 1958. a.
1958. a. Põltsamaal veo- ja sõiduvõistlustel V—VI koht:
2000 m veo aeg 16.14,5;
2000 m sõidu aeg 6.40,0.

## 10227 TB UMBA

Valguta kolh., Tartu raj. Punaraudjas, 21. V 1953. a., Valguta kolh., Tartu raj.

EMA 14988 TB Sotti ISA 2840 TB Üland

152; 160; 190; 20; I; 6; 6; 6; 6; —; 7. X 1965. a.
1957. a. Elvas veo- ja sõiduvõistlustel: IV—V koht:
2000 m veo aeg 16.35,2;
2000 m sõidu aeg 6.26,8.

## 10229 TB HARTA

«Õiguse Võidu» kolh., Paide raj. Raudjas, 1. VI 1951. a., «Õiguse Võidu» kolh., Paide raj.

EMA 18492 TB Tuka ISA 3686 TB Ungur

149; 157; 193; 19,5; II; 7; 4; 5; —; —; 6. X 1958. a.

## 10231 TB HOLLA

«Bolševiku» kolh., Paide raj. Kõrb, 15. X 1955. a., «Bolševiku» kolh., Paide raj.

EMA 18574 TB Ulla ISA 1064 TB Haidak

151; 156; 180; 19,5; I; 7; 4; 7; —; —; 6. X 1958. a.
1958. a. Järva-Jaanis noorhobuste näitusel II auhind.

## 10233 TB HEPI

Alliku sovh., Paide raj. Punane, 15. V 1955. a., Alliku sovh., Paide raj.

EMA 3229 TA Tanna ISA 1551 TA Haljur

152; 160; 186; 20; I; 8; 6; 9; 6; —; 6. X 1958. a.
9. X 1960. a. Järva-Jaanis veo- ja sõiduvõistlustel VI—VII koht:
2000 m veo aeg 17.25,6;
2000 m sõidu aeg 6.13,4;
kaugusveos 144 m.
20. XII 1960. a. veo- ja sõiduvõistlustel VII—VIII koht:
2000 m veo aeg 15.58,0;
2000 m sõidu aeg 6.46,0;
kaugusveos 123,5 m.

## 10235 TB HARLE

«Õiguse Võidu» kolh., Paide raj. Punane, 23. IV 1955. a., «Õiguse Võidu» kolh., Paide raj.

EMA 3509 TA Miira ISA 1867 TB Heki

156; 164; 198; 20,5; I; 7; 6; 7; 3; —; XI 1960. a.
1957. a. Järva-Jaanis noorhobuste näitusel II auhind.

## 10237 TB UIBU

«Tee Kommunismile» kolh., Paide raj. Kõrb, 26. IV 1954. a., «Tee Kommunismile» kolh., Paide raj.

EMA 4549 TA Siidi ISA 1683 TA Ukkur

149; 157; 177; 19,5; II; 7; 4; 7; —; —; 6. X 1958. a.

## 10239 TB HALLA

Sauga sovh., Pärnu raj. Kõrb, 8. V 1951. a.. Sauga sovh., Pärnu raj.

EMA 3899 TA Asta ISA 2982 TB Havor

153; 165; 186; 20; I; 7; 6; 7; —; —; 18. X 1958. a.

**10241 TB HULLA**

Sauga sovh., Pärnu raj. Tumeraudjas, 7. V 1950. a., Sauga sovh., Pärnu raj.

EMA 3751 TA Ly ISA 3302 TB Hallar

149; 161; 180; 20; II; 7; 4; 8; —; —; 18. XI 1958. a.

**10243 TB LELLI**

Sauga sovh., Pärnu raj. Punaraudjas, 18. V 1954. a., Sauga sovh., Pärnu raj.

EMA Valli, T mära ISA 4368 TB Liitur
EE Miira, kõrb T mära
EI 981 TA Väle

157; 167; 187; 20,7; I; 7; 6; 6; —; —; 18. XI 1958. a.

**10245 TB HURMA**

Sauga sovh., Pärnu raj. Tumeraudjas, 11. VI 1950. a., Sauga sovh., Pärnu raj.

EMA Valdi, hall T mära ISA 2982 TB Havor
EE Hikka, T mära
EI 2788 TB Valdur

148; 157; 182; 19,5; II; 7; 4; 7; —; —; 18. XI 1958. a.

**10247 TB HUHTI**

Sauga sovh., Pärnu raj. Punaraudjas, 8. V 1950. a., Sauga sovh., Pärnu raj.

EMA 3521 TA Une ISA 2982 TB Havor

154; 159; 192; 20; I; 7; 6; 8; —; —; 18. XI 1958. a.

**10249 TB HELDE**

Sauga sovh., Pärnu raj. Kõrb, 7. VI 1953. a., Sauga sovh., Pärnu raj.

EMA 12990 TB Valle ISA 2982 TB Havor

152; 162; 194; 20; I; 7; 6; 7; —; —; 18. XI 1958. a.

**10251 TB HUTA**

Sauga sovh., Pärnu raj. Raudjas, 18. V 1952. a., Sauga sovh., Pärnu raj.

EMA 3751 TA Ly ISA 2982 TB Havor

151; 160; 194; 20; I; 7; 6; 6; —; —; 18. XI 1958. a.

**10253 TB HILDI**

Sauga sovh., Pärnu raj. Kõrb, 10. V 1952. a., Sauga sovh., Pärnu raj.

EMA 3521 TA Une ISA 2982 TB Havor

152; 165; 186; 20; II; 6; 6; 4; —; —; 18. XI 1958. a.

**10255 TB ADA**

Anija kolh., Harju raj. Tumeraudjas, 10. IV 1949. a., Harju raj.

EMA 2405 TA Huibu ISA 421 TA Ants

153; 163; 193; 20,5; eliit; 8; 7; 9; —; —; 3. XI 1958. a.
3. VI 1952. a. kõrb mära 9105 TB Urva. Isa 1199 TA Urmas.

**10257 TB HIRK**

Anija kolh., Harju raj. Kõrb, 11. VI 1954. a., Anija kolh., Harju raj.

EMA T mära ISA 755 TA Hümar

156; 169; 195; 21; I; 7; 6; 6; —; 8; 3. XI 1958. a.
6. IV 1952. a. raudjas mära 9689 TB Luhti. Isa 3296 TB Legend;
5. III 1955. a. kõrb mära 11127 T Leti. Isa 3296 TB Legend;
18. III 1956. a. raudjas mära 11481 T Liivik. Isa 2257 TB Leigar;
3. III 1957. a. raudjas täkk 4645 T Ullar. Isa 2255 TB Uttur;
27. IV 1958. a. raudjas mära 12771 T Uhmi. Isa 2255 TB Uttur;
30. VI 1959. a. raudjas täkk 5383 T Hirgo. Isa 3297 TB Humor.

**10259 TB LIIBA**

Anija kolh., Harju raj. Raudjas, 8. III 1954. a., Anija kolh., Harju raj.

EMA Siiva, Harju raj. TR nr. 37 ISA 3296 TB Legend
EE Silvi, T mära
EI 315 T Harley

153; 170; 192; 21; 7; 5; 5; 3; —; 20. XI 1959. a.

Müüdud 1959. a. Karjala-Soome ANSV-sse.

**10261 TB LEMMA**

Anija kolh., Harju raj. Kõrb, 13. V 1948. a., Harju raj.

EMA Miki, Harju raj. TR nr. 7 ISA 3296 TB Legend

152; 162; 191; 21; I; 7; 6; 7; 3; —; 20. XI 1959. a.
Müüdud 1959. a. Karjala-Soome ANSV-sse.

**10263 TB ULVI**

Anija kolh., Harju raj. Must, 11. VI 1955. a., Anija kolh., Harju raj.

EMA Neiu, Harju raj. TR nr. 3 ISA 2255 TB Uttur

155; 161; 182; 21; I; 7; 5; 5; —; —; 3.XI 1958. a.

**10265 TB HATI**

Anija kolh., Harju raj. Punane, 13. V 1951. a., Anija kolh., Harju raj.

EMA 3821 TA Helle ISA 1305 TA Hallis

159; 171; 192; 21,5; I; 6; 8; 5; —; 7; 3. XI 1958. a.
26. IV 1956. a. raudjas mära 11483 T Lahke. Isa 2257 TB Leigar;
15. V 1959. a. raudjas täkk 5331 T Handur. Isa 3297 TB Humor.

**10267 TB HESTA**

Puhja kolh., Tartu raj. Kõrb, 12. IV 1954. a., Puhja kolh., Tartu raj.

EMA Milla, T mära ISA 2632 TB Hesto

149; 160; 180; 19,5; II; 7; 4; 5; —; —; 13. X 1958. a.

**10269 TB ULDA**

Puhja kolh., Tartu raj. Punaraudjas, 10. IV 1952. a., Puhja kolh., Tartu raj.

EMA Tella, raudjas T mära ISA 1125 TA Ullar

152; 166; 188; 19,5; II; 7; 4; 4; —; —; 13. X 1958. a.

**10271 TB HILKA**

Puhja kolh., Tartu raj. Tumekõrb, 16. V 1954. a., Puhja kolh., Tartu raj.

EMA Hara, T mära ISA 2632 TB Hesto

157; 162; 187; 19,5; II; 7; 4; 7; —; —; 13. X 1958. a.

**10273 TB TAIMI**

Nõgiaru sovh., Tartu raj. Tumehall, 30. IV 1955. a., Nõgiaru sovh., Tartu raj.

EMA 13702 TB Gaara ISA 3668 TB Tabak

150; 156; 182; 19,5; II; 6; 4; 6 —; —; 14. X 1958. a.
1958. a. Elvas noorhobuste näitusel III auhind.

## 10275 TB TELLA

Nõgiaru sovh., Tartu raj. Hall, 13. IV 1953. a., Nõgiaru sovh., Tartu raj.

EMA 10279 TB Miira ISA 3668 TB Tabak

155; 165; 190; 19,5; I; 7; 5; 6; —; —; 14. X 1958. a.
1955. a. Elvas noorhobuste näitusel III auhind.

## 10277 TB TALVI

Nõgiaru sovh., Tartu raj. Tumeraudjas, 29. II 1953. a., Nõgiaru sovh., Tartu raj.

EMA Mansu, raudjas T mära ISA 3668 TB Tabak

153; 163; 190; 19,5; II; 7; 3; 7; —; —; 14. X 1958. a.

## 10279 TB MIIRA

Nõgiaru sovh., Tartu raj. Raudjas, 3. V 1949. a., Nõgiaru sovh., Tartu raj.

EMA Tutti, raudjas T mära ISA 949 TA Miki
EE Tella, T mära
EI 19 T Taljoon

151; 161; 190; 19,5; II; 6; 4; 5; —; —; 14. X 1958. a.
13. IV 1953. a. hall mära 10275 T Tella. Isa 3668 TB Tabak.

## 10281 TB MAARA

Nõgiaru sovh., Tartu raj. Punaraudjas, 7. V 1951. a., Nõgiaru sovh., Tartu raj.

EMA Juta, punane T mära ISA 949 TA Miki

150; 162; 192; 19,5; II; 6; 4; 5; —; —; 14. X 1958. a.
1953. a. Elvas noorhobuste näitusel II auhind.

## 10283 TB TUULIK

Nõgiaru sovh., Tartu raj. Hall, 29. V 1953. a., Nõgiaru sovh., Tartu raj.

EMA Miira, kõrb T mära ISA 3668 TB Tabak
EE Valge T mära
EI 743 TA Malts

154; 167; 200; 19,5; I; 7; 5; 5; —; —; 14. X 1958. a.

## 10285 TB TILLU

Nõgiaru sovh., Tartu raj. Raudjas, 9. V 1953. a., Nõgiaru sovh., Tartu raj.

EMA Mantsu, raudjas T mära ISA 4010 TB Tiivik
EE Tella, T mära
EI 743 TA Malts

160; 167; 190; 20,5; eliit; 7; 7; 8; —; —; 14. X 1958. a.

## 10287 TB ULDA

Nõgiaru sovh., Tartu raj. Hall, 15. V 1955. a., Nõgiaru sovh., Tartu raj.

EMA Haala, hall T mära ISA 2642 TB Ulkur
EE T mära
EI 3668 TB Tabak

149; 163; 188; 19,5; II; 7; 4; 6; —; —; 14. X 1958. a.
1958. a. Elvas noorhobuste näitusel II auhind.

## 10289 TB MEELI

Valguta kolh., Tartu raj. Punane, 10. VI 1954. a., Valguta kolh., Tartu raj.

EMA Miira, raudjas T mära ISA 4016 TB Madis
EE T mära
EI T täkk
EEE Kindlaks määramata
EEI 28 T Veighton-Squiere

152; 162; 180; 19,5; II; 6; 4; 5; —; —; 14. X 1958. a.

## 10291 TB LILLE

«Uue Elu» kolh., Rapla raj. Kõrb, 21. VI 1955. a., Rapla raj.

EMA 20536 TB Orma ISA 1361 TA Liki

158; 171; 192; 20,3; I; 7; 6; 6; —; —; 15. XI 1958. a.

## 10293 TB ULLI

«Uue Elu» kolh., Rapla raj. Raudjas, 7. VI 1953. a. Rapla raj.

EMA 20538 TB Osku ISA 4504 TB Uku

152; 164; 195; 20; I; 7; 6; 8; —; —; 15. XI 1958. a.

## 10295 TB SILVA

Vigala kolh., Rapla raj. Punaraudjas, 2. V 1954. a., Vigala kolh., Rapla raj.

EMA 4151 TA Ulla ISA 3440 TB Saksi

155; 169; 191; 21; eliit; 8; 7; 8; 6; —; 14. XI 1958. a.
1955. a. Vigalas noorhobuste näitusel III auhind;
1956. a. Vigalas noorhobuste näitusel I auhind;
1957. a. Vigalas noorhobuste näitusel I auhind.
18. X 1960. a. Vigalas veo- ja sõiduvõistlustel VI koht:
2000 m veo aeg 18.03,0;
2000 m sõidu aeg 6.21,0;
kaugusveos 495 m.
14. X 1961. a. Vigalas veo- ja sõiduvõistlustel III koht:
2000 m veo aeg 17.05,0;
2000 m sõidu aeg 5.50,0;
kaugusveos 521 m.
14. X 1962. a. Vigalas veo- ja sõiduvõistlustel III—IV koht:
2000 m veo aeg 17.52,4;
2000 m sõidu aeg 5.58,2;
kaugusveos 554 m.

## 10297 TB SAIMA

Vigala kolh., Rapla raj. Raudjas, 3. V 1953. a., Vigala kolh., Rapla raj.

EMA 16528 TB Kulla ISA 3440 TB Saksi

155; 164; 200; 22; eliit; 9; 9; 9; —; —; X 1964. a.
1954. a. Vigalas noorhobuste näitusel I auhind;
1955. a. Vigalas noorhobuste näitusel I auhind:
1956. a. Vigalas noorhobuste näitusel I auhind;
1956. a. Pärnu-Jaagupis noorhobuste näitusel I auhind.

## 10299 TB SIRTS

Vigala kolh., Rapla raj. Punane, 1. VII 1954. a., Rapla raj.

EMA 13848 TB Hepe ISA 3440 TB Saksi

152; 162; 199; 20,7; eliit; 9; 7; 9; 9; —; 14. XI 1958. a.
1955. a. Vigalas noorhobuste näitusel I auhind;
1956. a. Vigalas noorhobuste näitusel I auhind;
1957. a. Vigalas noorhobuste näitusel I auhind.
18. X 1960. a. Vigalas veo- ja sõiduvõistlustel IV koht:
2000 m veo aeg 15.15,6;
2000 m sõidu aeg 6.31,0;
kaugusveos 431,5 m.
19. XI 1963. a. Vigalas veo- ja sõiduvõistlustel II koht:
2000 m veo aeg 16.08,0;
2000 m sõidu aeg 6.27,5;
kaugusveos 332 m.

## 10301 TB SAARA

Vigala kolh., Rapla raj. Raudjas, 26. V 1954. a., Vigala kolh., Rapla raj.

EMA 20408 TB Liinu ISA 3440 TB Saksi

153; 163; 184; 20; I; 7; 5; 7; 8; —; 14. XI 1958. a.
3. VI 1963. a. raudjas täkk 5831 T Vilka. Isa 4703 T Vaidlus.
1955. a. Vigalas noorhobuste näitusel I auhind;
1956. a. Vigalas noorhobuste näitusel I auhind;
1957. a. Vigalas noorhobuste näitusel I auhind.
14. X 1961.a. Vigalas veo- ja sõiduvõistlustel I koht:
2000 m veo aeg 16.27,0;
2000 m sõidu aeg 5.48,0;
kaugusveos 507 m.
14. X 1962. a. Vigalas veo- ja sõiduvõistlustel III—IV koht:
2000 m veo aeg 17.20,0;
2000 m sõidu aeg 6.31,0;
kaugusveos 565 m.

## 10303 TB UIVI

«Vabaduse» kolh., Rapla raj. Punaraudjas, 12. VI 1952. a., «Vabaduse» kolh., Rapla raj.

EMA 13870 TB Kanni ISA 1499 TA Unar

153; 159; 190; 19,5; I; 7; 5; 7; —; —; 14. XI 1958. a.
1953. a. Vigalas noorhobuste näitusel II auhind;
1954. a. Vigalas noorhobuste näitusel II auhind;
1955. a. Vigalas noorhobuste näitusel II auhind.

## 10305 TB SENTA

«Vabaduse» kolh., Rapla raj. Punaraudjas, 1. VI 1954. a., «Vabaduse» kolh., Rapla raj.

EMA 15358 TB Herta ISA 4506 TB Sannu

149; 157; 180; 19,5; II; 7; 4; 5; —; —; 14. XI 1958. a.
1956. a. Vigalas noorhobuste näitusel II auhind;
1957. a. Vigalas noorhobuste näitusel II auhind.

## 10307 TB SIIDI

«Vabaduse» kolh., Rapla raj. Kõrb, 18. IV 1954. a., «Vabaduse» kolh., Rapla raj.

EMA 18132 TB Noora ISA 4506 TB Sannu

151; 161; 185; 19,5; II; 7; 4; 7; —; —; 14. XI 1958. a.

## 10309 TB LILLE

«Vabaduse» kolh., Rapla raj. Kõrb, 13. V 1954. a., «Vabaduse» kolh., Rapla raj.

EMA 5775 TB Liia ISA 4904 TB Liikur

151; 155; 184; 20; I; 7; 5; 5; —; —; 14. XI 1958. a.
1955. a. Vigalas noorhobuste näitusel II auhind;
1956. a. Vigalas noorhobuste näitusel II auhind.

## 10311 TB ULJU

«Sädeme» kolh., Rapla raj. Must, 12. VI 1952. a., Rapla raj.

EMA 20590 TB Tulvi ISA 3442 TB Uulo

152; 162; 185; 20,5; II; 6; 6; 4; —; —; 15. XI 1958. a.
1953. a. Velisel noorhobuste näitusel II auhind;
1954. a. Velisel noorhobuste näitusel II auhind;
1955. a. Velisel noorhobuste näitusel II auhind.

## 10313 TB HIRVE

Koeru sovh., Paide raj. Kõrb, 12. V 1955. a., Koeru sovh., Paide raj.

EMA 9462 TB Giina ISA 2304 TB Harko

152; 157; 182; 19,5; II; 7; 4; 5; —; —; 7. X 1958. a.

## 10315 TB LIPA

Koeru sovh., Paide raj. Kõrb, 10. V 1954. a., Koeru sovh., Paide raj.

EMA 6103 TB Sire ISA 3088 TB Lembot

154; 165; 187; 19,5; II; 7; 4; 5; —; —; 7. X 1958. a.

## 10317 TB ULLIKE

«Leninliku Tee» kolh., Paide raj. Hall, 5. VI 1951. a., «Leninliku Tee» kolh., Paide raj.

EMA Gaada, T mära ISA 2712 TB Umbar
EE T mära
EI 363 TA Garibaldi

152; 162; 182; 19,5; II; 7; 4; 7; —; —; 3. X 1958. a.

## 10319 TB HERBI

ETKVL-i Põltsamaa Põllumajanduskombinaat, Jõgeva raj. Raudjas, 17. IV 1955. a., ETKVL-i Põltsamaa Põllumajanduskombinaadis, Jõgeva raj.

EMA 19504 TB Hansa ISA 1553 TA Halvak

154; 163; 190; 19,5; I; 7; 5; 8; —; —; 9. X 1958. a.
1956. a. Põltsamaal noorhobuste näitusel I auhind;
1957. a. Põltsamaal noorhobuste näitusel II auhind;
1958. a. Põltsamaal noorhobuste näitusel II auhind.

## 10321 TB SÄDE

Lillevere-nim. kolh., Jõgeva raj. Tumeraudjas, 6. IV 1955. a., Lillevere-nim. kolh., Jõgeva raj.

EMA 3273 TA Urve ISA 987 TA Sannur

155; 162; 186; 20; I; 7; 6; 7; —; —; 9. X 1958. a.

## 10323 TB HIRKU

Lillevere-nim. kolh., Jõgeva raj. Kõrb, 16. V 1955. a., Lillevere-nim. kolh., Jõgeva raj.

EMA 9616 TB Hesta ISA 1553 TA Halvak

156; 164; 196; 20,5; eliit; 8; 7; 8; 6; —; 9. X 1958. a.
22. VI 1962. a. raudjas mära 13525 T Uiga. Isa 1161 TA Ungas.
1956. a. Põltsamaal noorhobuste näitusel I auhind;
1958. a. Põltsamaal noorhobuste näitusel I auhind.
5. X 1960. a. Põltsamaal veo- ja sõiduvõistlustel VIII koht:
2000 m veo aeg 17.25,0;
2000 m sõidu aeg 6.31,8;
kaugusveos 373 m.

## 10325 TB HUPA

Lillevere-nim. kolh., Jõgeva raj. Punane, 7. V 1952. a., Lillevere-nim. kolh., Jõgeva raj.

EMA Miira, punane T mära ISA 2530 TB Heksur

150; 154; 182; 19,5; II; 7; 4; 6; —; —; 9. X 1958. a.

## 10327 TB HELE

Lillevere-nim. kolh., Jõgeva raj. Kõrb, 22. IV 1955. a., Lillevere-nim. kolh., Jõgeva raj.

EMA 2075 TA Imbi ISA 1553 TA Halvak

148; 159; 180; 19,5; II; 7; 4; 6; —; —; 9. X 1958. a.
1958. a. Põltsamaal noorhobuste näitusel II auhind.

## 10329 TB LANGI

Lillevere-nim. kolh., Jõgeva raj. Punaraudjas, 10. II 1952. a., Lillevere-nim. kolh., Jõgeva raj.

EMA 2075 TA Imbi ISA 1021 TA Lembo

154; 168; 191; 20,5; eliit; 8; 7; 8; —; —; 9. X 1958. a.

## 10331 TB HALLIS

Pajusi kolh., Jõgeva raj. Raudjas, 19. IV 1952. a., Pajusi kolh., Jõgeva raj.

EMA 14058 TB Ulla ISA 1066 TB Hillar

156; 166; 200; 19,5; I; 7; 5; 8; —; —; 9. X 1958. a.

## 10333 TB HELDI

«Edasi» kolh., Jõgeva raj. Punaraudjas, 3. VIII 1955. a., «Edasi» kolh., Jõgeva ra

EMA 17812 TB Ulle ISA 3478 TB Hango

156; 166; 194; 21; eliit; 7; 8; 7; 8; —; 20. X 1965. a.
1958. a. Põltsamaal noorhobuste näitusel I auhind.
1963. a. Lustiveres veo- ja sõiduvõistlustel V koht:
2000 m veo aeg 18.42,0;
2000 m sõidu aeg 6.15,2;
kaugusveos 428,5 m.
19. X 1965. a. Põltsamaal veo- ja sõiduvõistlustel II—III koht:
2000 m veo aeg 18.14,8;
2000 m sõidu aeg 5.43,8;
kaugusveos 384 m.

## 10335 TB LEEDA

«Edasi» kolh., Jõgeva raj. Punaraudjas, 18. V 1953. a., «Edasi» kolh., Jõgeva ra

EMA 3861 TA Valmi ISA 3414 TB Leks

151; 160; 194; 20; I; 7; 6; 7; —; —; 9. X 1958. a.

## 10337 TB LEIE

«Edasi» kolh., Jõgeva raj. Punaraudjas, 7. V 1954. a., «Edasi» kolh., Jõgeva ra

EMA 14562 TB Uba ISA 3414 TB Leks

154; 169; 199; 21,5; eliit; 7; 7; 7; —; —; 20. X 1965. a.
1. VI 1961. a. raudjas mära 13539 T Heki. Isa 3951 TB Helmes.

## 10339 TB LEIMA

«Edasi» kolh., Jõgeva raj. Raudjaskimmel, 10. V 1953. a., «Edasi» kolh., Jõgeva ra

EMA 3865 TA Viie ISA 3414 TB Leks

156; 164; 190; 21; eliit; 7; 7; 9; —; —; 9. X 1958. a.

## 10341 TB HEIDI

«Edasi» kolh., Jõgeva raj. Punaraudjas, 29. IV 1951. a., «Edasi» kolh., Jõgeva raj

EMA 3865 TA Viie ISA 2530 TB Heksur

153; 161; 186; 20; I; 7; 6; 6; —; —; 9. X 1958. a.

## 10343 TB LEMMI

Pajusi kolh., Jõgeva raj. Kõrb, 10. V 1952. a., Pajusi kolh., Jõgeva raj.

EMA Leedi, T mära ISA 973 TA Lennuk

158; 168; 190; 20; I; 7; 6; 6; 5; —; 9. X 1958. a.
1957. a. Põltsamaal veo- ja sõiduvõistlustel III—IV koht:
2000 m veo aeg 17.44,0;
2000 m sõidu aeg 5.19,0;
kaugusveos 398 m.

## 10345 TB HANKA

Pajusi kolh., Jõgeva raj. Raudjas, 16. IV 1952. a., Pajusi kolh., Jõgeva raj.

EMA 4618 TB Hanna ISA 1066 TB Hillar

155; 163; 190; 19,5; I; 7; 5; 5; —; —; 9. X 1958. a.

## 10347 TB HELE

Pajusi kolh., Jõgeva raj. Punaraudjas, 13. VI 1952. a., Pajusi kolh., Jõgeva raj.

EMA Heli, T mära ISA 1066 TB Hillar

153; 160; 189; 20; I; 7; 6; 7; —; —; 9. X 1958. a.

## 10349 TB HARTA

Pajusi kolh., Jõgeva raj. Kõrb, 6 VI 1952. a., Pajusi kolh., Jõgeva raj.

EMA 2669 TA Hulla ISA 1066 TB Hillar

153; 168; 188; 20,5; I; 7; 6; 5; —; —; 9. X 1958. a.

## 10351 TB HARMA

Lillevere-nim. kolh., Jõgeva raj. Kõrb, 9. V 1955. a., Lillevere-nim. kolh., Jõgeva raj.

EMA 10120 TB Gerdi ISA 1553 TA Halvak

148; 152; 190; 19,5; II; 7; 4; 6; —; —; 9. X 1958. a.
1958. a. Põltsamaal noorhobuste näitusel III auhind.

## 10353 TB UILI

«Edasi» kolh., Jõgeva raj. Raudjas, 25. V 1951. a., «Edasi» kolh., Jõgeva raj.

EMA Mammi, punane T mära ISA 1051 TA Umpar

158; 163; 197; 20,5; I; 6; 7; 6; —; —; 20. X 1965. a.

## 10355 TB HAIMA

Lillevere-nim. kolh., Jõgeva raj. Kõrb, 1. V 1955. a., Lillevere-nim. kolh., Jõgeva raj

EMA Valli, kõrb T mära ISA 1553 TA Halvak
EE Kõrb T mära
EI 571 TA Virk

155; 167; 186; 20,5; I; 7; 6; 6; 6; 7; 9. X 1958. a.
17. III 1960. a. must täkk 5225 T Uba. Isa 1161 TA Ungas;
28. IV 1962. a. must mära 13527 T Ulma. Isa 1161 TA Ungas.
1963. a. Lustiveres veo- ja sõiduvõistlustel VI koht:
2000 m veo aeg 17.50,0;
2000 m sõidu aeg 6.16,2;
kaugusveos 398 m.

## 10357 TB LEKI

«Edasi» kolh., Jõgeva raj. Punaraudjas, 28. IV 1953. a., «Edasi» kolh., Jõgeva raj

EMA Tipsi, punane T mära ISA 3414 TB Leks
EE Maara, T mära
EI 575 TA Tugev

154; 162; 180; 19; II; 7; 4; 6; —; —; 9. X 1958. a.

## 10359 TB HARA

Lillevere-nim. kolh., Jõgeva raj. Raudjas, 17. V 1955. a., Lillevere-nim. kolh., Jõgeva raj.

EMA Tella, raudjas T mära ISA 987 TA Sannur

159; 164; 182; 20,5; II; 7; 6; 4; 6; 8; 9. X 1958. a.
29. V 1960. a. raudjas täkk 5167 T Uuron. Isa 1161 TA Ungas;
24. V 1962. a. tumeraudjas täkk 5657 T Uhkel. Isa 1161 TA Ungas.
1963. a. Lustiveres veo- ja sõiduvõistlustel XII. koht:
2000 m veo aeg 19.16,6;
2000 m sõidu aeg 6.26,6;
kaugusveos 389 m.

## 10361 TB LÕIME

Lillevere-nim. kolh., Jõgeva raj. Punaraudjas, 27. IV 1951. a., Lillevere-nim. kolh., Jõgeva raj.

EMA Vaal, raudjas T mära ISA 1021 TA Lembo
EE Halla, T mära
EI 571 TA Virk

151; 162; 182; 19,5; I; 7; 5; 7; —; —; 9. X 1958. a.

## 10363 TB HERME

«Edasi» kolh., Jõgeva raj. Punaraudjas, 10. V 1955. a., «Edasi» kolh., Jõgeva raj.

EMA 16790 TB Urve ISA 4378 TB Hango

155; 162; 203; 20,5; eliit; 7; 7; 7; —; —; 20. X 1965. a.
1957. a. Põltsamaal noorhobuste näitusel II auhind;
1958. a. Põltsamaal noorhobuste näitusel I auhind.

## 10365 TB HELGI

Lillevere-nim. kolh., Jõgeva raj. Punaraudjas, 10. V 1952. a., Lillevere-nim. kolh., Jõgeva raj.

EMA 5931 TB Holla ISA 2530 TB Heksur

154; 164; 190; 20; I; 7; 5; 5; —; —; 9. X 1958. a.
8. IV 1961. a. punaraudjas täkk 5371 T Ukker. Isa 1161 TA Ungas.

## 10367 TB HALLI

Lillevere-nim. kolh., Jõgeva raj. Punaraudjas, 20. IV 1955. a., Lillevere-nim. kolh., Jõgeva raj.

EMA 5939 TB Kasta ISA 1553 TA Halvak

154; 162; 189; 20; I; 8; 5; 9; —; —; 9. X 1958. a.
1958. a. Põltsamaal noorhobuste näitusel I auhind.

## 10369 TB SÕMER

Lillevere-nim. kolh., Jõgeva raj. Punane, 4. IV 1955. a., Lillevere-nim. kolh., Jõgeva raj.

EMA Ella, punane T mära ISA 987 TA Sannur
EE Maara, T mära
EI 205 T Edu

160; 163; 190; 22; I; 7; 8; 6; —; —; 9. X 1958. a.
1958. a. Põltsamaal noorhobuste näitusel I auhind.

## 10371 TB VARI

Lillevere-nim. kolh., Jõgeva raj. Raudjas, 10. V 1947. a., Lillevere-nim. kolh., Jõgeva raj.

EMA Mari, raudjas T mära ISA 1207 TA Vahur

154; 164; 189; 20; I; 7; 6; 7; —; —; 9. X 1958. a
29. V 1958. a. tumeraudjas täkk 5044 T Lord. Isa 2217 TB Loit.

## 10373 TB HELDI

Lillevere-nim. kolh., Jõgeva raj. Punaraudjas, 17. IV 1953. a., Lillevere-nim. kolh., Jõgeva raj.

EMA Massa, T mära ISA 1553 TA Halvak
EE Tella, T mära
EI 573 TA Uhke

154; 160; 184; 20; I; 7; 5; 7; —; —; 9. X 1958. a.
5. V 1963. a. kõrb mära 13681 T Halle. Isa 4743 T Hüllas.

## 10375 TB VEEDA

Koigi sovh., Paide raj. Raudjas, 13. V 1952. a., Koigi sovh., Paide raj.

EMA 14648 TB Helle ISA 2764 TB Veskur

155; 163; 186; 20,5; I; 7; 6; 7; —; —; 9. X 1958. a.

## 10377 TB LULLI

Adavere näidissovh., Jõgeva raj. Punaraudjas, 15. V 1952. a., Adavere näidissovh., Jõgeva raj.

EMA Miira, kõrb T mära ISA 1021 TA Lembo

153; 158; 188; 19,5; II; 7; 4; 6; —; —; 9. X 1958. a.

## 10379 TB HEIKA

Adavere näidissovh., Jõgeva raj. Punaraudjas, 23. IV 1951. a., Jõgeva raj.

EMA 14558 TB Valsi ISA 2530 TB Heksur

148; 157; 180; 20; I; 7; 5; 7; —; —; 9. X 1958. a.

## 10381 TB HIIRI

Adavere näidissovh., Jõgeva raj. Punaraudjas, 10. IV 1951. a., Jõgeva raj.

EMA Velli, T mära ISA 2530 TB Heksur
EE T mära
EI 571 TA Virk

152; 164; 180; 19,5; II; 7; 4; 5; —; —; 9. X 1958. a.

## 10383 TB SAIMA

Jõgeva raj. Kõrb, 28. III 1954. a., Jõgeva raj.

EMA 19536 TB Mall ISA 987 TA Sannur

157; 167; 189; 20; I; 7; 6; 6; —; —; 9. X 1958. a.

## 10385 TB HULLE

Jõgeva raj. Punaraudjas, 30. V 1951. a., Jõgeva raj.

EMA 9652 TB Trulla ISA 2530 TB Heksur

150; 161; 180; 19,5; II; 7; 4; 4; —; —; 9. X 1958. a.

## 10387 TB LUNA

«Töö» kolh., Viljandi raj. Punaraudjas, 24. IV 1954. a., «Töö» kolh., Viljandi raj.

EMA Massa, kõrb T māra ISA 1021 TA Lembo

154; 162; 183; 19,5; II; 7; 4; 5; —; —; 10. XI 1958. a.
1955. a. Karksi-Nuias noorhobuste näitusel I auhind;
1956. a. Karksi-Nuias noorhobuste näitusel I auhind;
1957. a. Karksi-Nuias noorhobuste näitusel I auhind.

## 10389 TB LOORA

«Töö» kolh., Viljandi raj. Punaraudjas, 6. VI 1954. a., «Töö» kolh., Viljandi raj.

EMA 17596 TB Saku ISA 1021 TA Lembo

153; 163; 180; 19,5; II; 6; 4; 5; —; —; 10. XI 1958. a.
1955. a. Karksis noorhobuste näitusel II auhind;
1956. a. Karksis noorhobuste näitusel II auhind.

## 10391 TB LENE

«Töö» kolh., Viljandi raj. Punaraudjas, 15. V 1954. a., «Töö» kolh., Viljandi raj.

EMA 17620 TB Milla ISA 1021 TA Lembo

152; 159; 196; 21,5; eliit; 8; 7; 8; —; —; 18. XII 1963. a.
1955. a. Karksis noorhobuste näitusel II auhind;
1956. a. Karksis noorhobuste näitusel II auhind;
1957. a. Karksis noorhobuste näitusel I auhind.

## 10393 TB LAHE

«Töö» kolh., Viljandi raj. Punaraudjas, 30. IV 1955. a., «Töö» kolh., Viljandi raj.

EMA 13374 TB Helgi ISA 1021 TA Lembo

154; 157; 190; 20; I; 7; 5; 7; —; —; 10. XI 1958. a.
1956. a. Karksis noorhobuste näitusel I auhind;
1957. a. Karksis noorhobuste näitusel II auhind;
1958. a. Karksis noorhobuste näitusel I auhind.

## 10395 TB LIIVI

«Töö» kolh., Viljandi raj. Kõrb, 28. IV 1954. a., «Töö» kolh., Viljandi raj.

EMA 17598 TB Miira ISA 1021 TA Lembo

152; 162; 185; 20,8; I; 7; 6; 6; —; —; 10. XI 1958. a.
1955. a. Karksi-Nuias noorhobuste näitusel I auhind;
1956. a. Karksi-Nuias noorhobuste näitusel I auhind;
1957. a. Karksi-Nuias noorhobuste näitusel I auhind.

## 10397 TB LAGLE

«Töö» kolh., Viljandi raj. Raudjas, 19. IV 1954. a., «Töö» kolh., Viljandi raj.

EMA 17602 TB Urve ISA 1021 TA Lembo

159; 169; 192; 21; I; 7; 7; 5; —; —; 10. XI 1958. a.
1955. a. Karksis noorhobuste näitusel I auhind;
1956. a. Karksis noorhobuste näitusel I auhind;
1957. a. Karksis noorhobuste näitusel I auhind.

## 10399 TB LADNA

«Töö» kolh., Viljandi raj. Kõrb, 31. VII 1954. a., «Töö» kolh., Viljandi raj.

EMA Ulla, kõrb T mära ISA 1021 TA Lembo
EE Maara, T mära
EI T täkk
EEE T mära
EEI 91 T Maksim

148; 162; 180; 19,5; II; 7; 3; 5; —; —; 10. XI 1958. a.
1955. a. Karksis noorhobuste näitusel III auhind.

## 10401 TB HIIVA

«Töö» kolh., Viljandi raj. Raudjas, 17. III 1953. a., «Töö» kolh., Viljandi raj.

EMA Tella, raudjas T mära ISA 627 TA Helsen

148; 160; 180; 19,5; II; 7; 3; 6; —; —; 10. XI 1958. a.
1954. a. Karksis noorhobuste näitusel III auhind.

## 10403 TB LEEDI

«Töö» kolh., Viljandi raj. Raudjas, 6. V 1954. a., «Töö» kolh., Viljandi raj.

EMA 17606 TB Haara ISA 1021 TA Lembo

151; 157; 185; 20,5; I; 7; 6; 7; —; —; 10. XI 1958. a.
1955. a. Karksis noorhobuste näitusel II auhind;
1956. a. Karksis noorhobuste näitusel II auhind.

**10405 TB SONJA**

«Töö» kolh., Viljandi raj. Punaraudjas, 16. V 1953. a., «Töö» kolh., Viljandi raj.

EMA 17596 TB Saku ISA 2718 TB Sektor

154; 168; 184; 20,8; I; 7; 5; 6; —; —; 10. XI 1958. a.

**10407 TB SEIDA**

«Töö» kolh., Viljandi raj. Tumeraudjas, 25. V 1953. a., «Töö» kolh., Viljandi raj.

EMA 17620 TB Milla ISA 2718 TB Sektor

153; 163; 183; 20; II; 6; 4; 5; —; —; 10. XI 1958. a.

**10409 TB SETI**

«Töö» kolh., Viljandi raj. Raudjas, 16. V 1952. a., «Töö» kolh., Viljandi raj.

EMA 4366 TB Gaidi ISA 2718 TB Sektor

151; 162; 190; 20; I; 7; 5; 5; —; —; 10. XI 1958. a.
27. IV 1960. a. raudjas mära 13161 T Laida. Isa 1021 TA Lembo.

**10411 TB SIIVA**

«Töö» kolh., Viljandi raj. Tumeraudjas, 19. VI 1953. a., «Töö» kolh., Viljandi raj.

EMA 15554 TB Gilla ISA 2718 TB Sektor

158; 168; 181; 20; II; 6; 4; 4; —; —; 10. XI 1958. a.
1954. a. Karksis noorhobuste näitusel III auhind.

**10413 TB SÄDE**

«Töö» kolh., Viljandi raj. Raudjas, 1. V 1952. a., «Töö» kolh., Viljandi raj.

EMA 15574 TB Heera ISA 2718 TB Sektor

151; 160; 183; 20,5; I; 8; 6; 8; —; —; 10. XI 1958. a.
1954. a. Karksis noorhobuste näitusel III auhind;
1955. a. Karksis noorhobuste näitusel II auhind.

**10415 TB SIPA**

«Töö» kolh., Viljandi raj. Punaraudjas, 1. V 1952. a., «Töö» kolh., Viljandi raj.

EMA 17616 TB Noora ISA 2718 TB Sektor

154; 168; 187; 21,5; I; 7; 6; 7; —; —; 10. XI 1958. a.
31. V 1960. a. raudjas mära 13159 T Lissi. Isa 1021 TA Lembo.

## 10417 TB SALA

«Töö» kolh., Viljandi raj. Raudjas, 2. IV 1953. a., «Töö» kolh., Viljandi raj.

EMA 16510 TB Ulla ISA 2718 TB Sektor

158; 170; 189; 20; II; 6; 5; 4; —; —; 10. XI 1958. a.
1954. a. Karksis noorhobuste näitusel II auhind;
1955. a. Karksis noorhobuste näitusel II auhind;
1956. a. Karksis noorhobuste näitusel II auhind.

## 10419 TB LEEVI

Polli Katsebaas, Viljandi raj. Punaraudjas, 13. V 1956. a., Polli Katsebaasis, Viljandi raj.

EMA 17030 TB Uti ISA 1021 TA Lembo

157; 167; 189; 21,5; eliit; 8; 7; 8; —; —; 10. XI 1958. a.

## 10421 TB LEIA

Polli Katsebaas, Viljandi raj. Kõrb, 10. IV 1954. a., Polli Katsebaasis, Viljandi raj.

EMA Mooni, must T mära ISA 1021 TA Lembo

157; 171; 197; 22; I; 7; 9; 5; —; —; 10. XI 1958. a

## 10423 TB HENTA

Karksi kolh., Viljandi raj. Tumekõrb, 27. IV 1952. a., Karksi kolh., Viljandi raj.

EMA 9992 TB Auli ISA 2228 TB Hüla
148; 158; 180; 19,5; II; 6; 3; 5; —; —; 10. XI 1958. a.
29. IV 1959. a. kõrb täkk 5083 T Luksus. Isa 649 TA Loots.

## 10425 TB HILLE

Karksi kolh., Viljandi raj. Kõrb, 22. IV 1952. a., Karksi kolh., Viljandi raj.

EMA Alli, raudjas T mära ISA 2228 TB Hüla

153; 160; 189; 20,5; I; 7; 6; 5; —; 7; 10. XI 1958. a.
17. V 1959. a. raudjas täkk 4927 T Hinno. Isa 1553 TA Halvak;
26. IV 1961. a. raudjas mära 13829 T Tipi. Isa 2284 TB Tehsi.
1953. a. Karksis noorhobuste näitusel III auhind;
1955. a. Karksis noorhobuste näitusel III auhind.

## 10427 TB HINGA

Karksi kolh., Viljandi raj. Raudjas, 3. V 1953. a., Karksi kolh., Viljandi raj.

EMA 15528 TB Helde ISA 2228 TB Hüla

157; 171; 188; 19,8; I; 7; 5; 6; —; 7; 10. XI 1958. a.
3. V 1959. a. punaraudjas mära 12735 T Laimi. Isa 649 TA Loots;
13. V 1962. a. tumeraudjas mära 13825 T Hene. Isa 2987 TB Hinnang.

**10429 TB HAIU**

Karksi kolh., Viljandi raj. Kõrb, 10. III 1952. a., Karksi kolh., Viljandi raj.

EMA 15562 TB Gaidi ISA 2228 TB Hüla

155; 162; 185; 20,5; II; 6; 5; 4; —; —; 10. XI 1958. a.
10. VII 1959. a. must mära 12733 T Lahti. Isa 4283 TB Leidur.

**10431 TB GUNDA**

Karksi kolh., Viljandi raj. Tumeraudjas, 12. VI 1950. a., Karksi kolh., Viljandi raj.

EMA 15528 TB Helde ISA 1346 TB Gigant

151; 156; 181; 19,5; II; 6; 3; 5; —; —; 10. XI 1958. a.

**10433 TB LOORA**

Karksi kolh., Viljandi raj. Kõrb, 9. V 1955. a., Karksi kolh., Viljandi raj.

EMA 21464 TB Maimu ISA 1021 TA Lembo

153; 164; 183; 20,5; I; 7; 6; 5; —; —; 10. XI 1958. a.
4. VI 1958. a. kõrb mära 12397 T Leedi. Isa 3445 TB Leidur.

**10435 TB HERLI**

Karksi kolh., Viljandi raj. Kõrb, 1. III 1953. a., Karksi kolh., Viljandi raj.

EMA Milla, T mära ISA 2228 TB Hüla

156; 162; 181; 20,5; II; 6; 5; 4; —; —; 10. XI 1958. a.
15. V 1962. a. kõrb täkk 5725 T Haldur. Isa 2987 TB Hinnang.
1955. a. Karksis noorhobuste näitusel III auhind.

**10437 TB HOLLI**

Karksi kolh., Viljandi raj. Raudjas, 10. V 1953. a., Karksi kolh., Viljandi raj.

EMA 21446 TB Urve ISA 2228 TB Hüla

153; 158; 180; 19,5; II; 6; 3; 4; —; —; 10. XI 1958. a.
1955. a. Karksis noorhobuste näitusel II auhind.

**10439 TB LOONE**

Kõrgemäe sovh., Viljandi raj. Heleraudjas, 14. VI 1955. a., Kõrgemäe sovh., Viljandi raj.

EMA 21320 TB Harta ISA 1021 TA Lembo

151; 165; 187; 21,5; I; 7; 6; 5; —; —; 10. XI 1958. a.

## 10441 TB SILLI

Kõrgemäe sovh., Viljandi raj. Raudjas, 10. V 1951. a., Kõrgemäe sovh., Viljandi raj.

EMA Tella, T mära ISA 2718 TB Sektor

156; 164; 200; 21,5; eliit; 8; 8; 9; —; —; 10. XI 1958. a.

## 10443 TB LEMBI

Kõrgemäe sovh., Viljandi raj. Kõrb, 19. IV 1954. a., Kõrgemäe sovh., Viljandi raj.

EMA Milla, kõrb T mära ISA 1021 TA Lembo

160; 169; 190; 22; II; 6; 7; 4; —; —; 10. XI 1958. a.

## 10445 TB SAMPI

Kõrgemäe sovh., Viljandi raj. Kõrb, 19. VI 1951. a., Kõrgemäe sovh., Viljandi raj.

EMA Miira, kõrb T mära ISA 2718 TB Sektor

153; 160; 188; 20,5; II; 6; 5; 5; —; —; 10. XI 1958. a.

## 10447 TB UMPE

Võnnu sovh., Tartu raj. Kõrbkimmel, 16. VII 1955. a., Võnnu sovh., Tartu raj.

EMA Milla, T mära ISA 1657 TA Uku
EE Miira, kõrb T mära
EI 397 TA Mait

149; 158; 186; 20; I; 6; 5; 6; —; —; 1. X 1965. a.
3. V 1963. a. raudjas täkk 5873 T Hullar. Isa 4603 T Hurbo.
1958. a. Võnnus noorhobuste näitusel III auhind.

## 10449 TB UMAL

Võnnu sovh., Tartu raj. Kõrbkimmel, 1. VII 1955. a., Võnnu sovh., Tartu raj.

EMA Klaara, T mära ISA 1657 TA Uku

152; 160; 190; 20; I; 6; 6; 6; —; —; 1. X 1965. a.
1958. a. Võnnus noorhobuste näitusel III auhind.

## 10451 TB ULMA

Märjamaa sovh., Rapla raj. Tumeraudjas, 20. IV 1953. a., Märjamaa sovh., Rapla raj.

EMA 3179 TA Halli ISA 3318 TB Ulvur

148; 160; 192; 19,7; II; 7; 4; 7; —; —; 15. XI 1958. a.

**10453 TB URLI**

Märjamaa sovh., Rapla raj. Kõrb, 15. V 1952. a., Märjamaa sovh., Rapla raj.

EMA 14448 TB Hiki ISA 3318 TB Ulvur

150; 160; 194; 20,5; I; 7; 5; 9; --; —; 15. XI 1958. a.

**10455 TB URMA**

Paeküla kolh., Rapla raj. Punaraudjas, 20. IV 1955. a., Paeküla kolh., Rapla raj.

EMA 20828 TB Helju ISA 1161 TA Ungas

157; 166; 189; 20; I; 7; 5; 7; —; —; 15. XI 1955. a.
1957. a. Märjamaal noorhobuste näitusel I auhind.

**10457 TB HERTA**

Paeküla kolh., Rapla raj. Raudjas, 18. V 1955. a., Rapla raj.

EMA 4177 TA Henta ISA 855 TA Hirgo

155; 164; 199; 21; I; 7; 7; 7; —; —; 15. XI 1958. a.

**10459 TB HEHA**

Paeküla kolh., Rapla raj. Kõrb, 15. V 1955. a., Paeküla kolh., Rapla raj.

EMA 12682 TB Helbe ISA 855 TA Hirgo

154; 161; 186; 20; I; 7; 6; 6; —; —; 15. XI 1958. a.

**10461 TB HELLE**

Paeküla kolh., Rapla raj. Raudjas, 20. VI 1954. a., Paeküla kolh., Rapla raj.

EMA 14248 TB Haara ISA 855 TA Hirgo

151; 161; 189; 20; I; 7; 5; 5; —; —; 15. XI 1958. a.

**10463 TB UHE**

«Koidu» kolh., Rapla raj. Kõrb, 23. VI 1954. a., «Koidu» kolh., Rapla raj.

EMA 15326 TB Heha ISA 1183 TA Uksu

157; 162; 190; 22; II; 7; 8; 4; —; —; 15. XI 1958. a.

**10465 TB LAGLE**

Märjamaa sovh., Rapla raj. Kõrbkimmel, 16. V 1955. a., Märjamaa sovh., Rapla raj.

EMA 15322 TB Vivi ISA 1331 TA Lembor

148; 158; 182; 19,5; II; 6; 4; 5; —; —; 15. XI 1958. a.

**10467 TB URVI**

«Koidu» kolh., Rapla raj. Kõrb, 16. V 1954. a., «Koidu» kolh., Rapla raj.

EMA 18180 TB Tiiu ISA 1183 TA Uksu

159; 167; 200; 22; eliit; 8; 9; 8; —; —; 15. XI 1958. a.
14. V 1960. a. kõrb täkk 5121 T Hikko. Isa 1715 TA Hormon.

**10469 TB URVI**

Märjamaa sovh., Rapla raj. Raudjas, 8. IV 1952. a., Märjamaa sovh., Rapla raj.

EMA 18166 TB Urba ISA 3318 TB Ulvur

151; 160; 193; 21; I; 7; 6; 8; —; —; 15. XI 1958. a.

**10471 TB LOODE**

Märjamaa sovh., Rapla raj. Kõrb, 14. V 1955. a., Märjamaa sovh., Rapla raj.

EMA 18160 TB Helta ISA 1331 TA Lembor

150; 159; 187; 20; II; 7; 4; 6; —; —; 15. XI 1958. a.

**10473 TB ULLI**

«Koidu» kolh., Rapla raj. Kõrb, 22. IV 1954. a., «Koidu» kolh., Rapla raj.

EMA 3097 TA Melli ISA 1183 TA Uksu

152; 161; 186; 20; I; 7; 6; 6; —; —; 15. XI 1958. a.

**10475 TB URVE**

«Koidu» kolh., Rapla raj. Raudjas, 18. VIII 1951. a., «Koidu» kolh., Rapla raj.

EMA 12450 TB Holla ISA 1123 TA Uhkus

148; 160; 186; 20; II; 7; 4; 7; —; —; 15. XI 1958. a.

**10477 TB TONNA**

Tammsaare-nim. kolh., Paide raj. Raudjas, 28. V 1951. a., Paide raj.

EMA Mooni, raudjas T mära ISA 2916 TB Tuku

153; 170; 183; 20; II; 6; 4; 5; —; —; 1. XI 1958. a.

**10479 TB TELLA**

Tammsaare-nim. kolh., Paide raj. Tumeraudjas, 16. V 1951. a., Tammsaare-nim. kolh., Paide raj.

EMA Vaike, raudjas T mära ISA 2916 TB Tuku

153; 164; 189; 20,5; II; 6; 6; 5; —; —; 1. XI 1958. a.

## 10481 TB HORNI

Porkuni Kurttummade Kooli abimajand, Rakvere raj. Punaraudjas, 7. IV 1953. a., Alliku sovh., Paide raj.

EMA 17258 TB Saara ISA 2022 TB Hippar

161; 167; 195; 20,5; I; 7; 7; 6; —; —; 31. X 1958. a.

## 10483 TB TEKLA

«Ühisjõu» kolh., Paide raj. Punaraudjas, 12. V 1953. a., «Ühisjõu» kolh., Paide raj.

EMA 14034 TB Teesi ISA 1879 TB Tartsan

151; 165; 200; 21,5; eliit; 7; 7; 8; —; —; 1. XI 1958. a.

5. VIII 1960. a. raudjas täkk 5683 T Luurik. Isa 4258 TB Loro.

## 10485 TB LEESI

Anija kolh., Harju raj. Punaraudjas, 2. VI 1954. a., Anija kolh., Harju raj.

EMA Tastra, T mära ISA 3296 TB Legend
EE Toora, T mära
EI 1836 TB Alla

150; 159; 184; 21; I; 7; 5; 6; —; —; 3. XI 1958. a.

## 10487 TB VENDA

Aravete kolh., Paide raj. Tumeraudjas, 19. V 1954. a., Aravete kolh., Paide raj.

EMA 5102 TB Ellu ISA 571 TA Virk

155; 159; 200; 21,5; eliit; 8; 8; 7; —; —; 1. XI 1965. a.

## 10489 TB VÕLU

Aravete kolh., Paide raj. Raudjas, 25. V 1955. a., Aravete kolh., Paide raj.

EMA 6661 TA Uljas ISA 571 TA Virk

153; 161; 189; 20,5; I; 7; 5; 6; —; 7; 1. XI 1958. a.
26. IV 1961. a. kõrb mära 13217 T Sirma. Isa 3949 TB Saldo;
18. IV 1963. a. tumeraudjas täkk 5823 T Hopak. Isa 4837 T Haiti.

## 10491 TB HURMA

«Ühisjõu» kolh., Paide raj. Punaraudjas, 11. IV 1949. a., «Ühisjõu» kolh., Paide raj.

EMA Toti, T mära ISA 927 TA Hinkur
EE T mära
EI 575 TA Tugev

158; 164; 202; 21,5; II; 6; 9; 4; —; —; 1. XI 1958. a

## 10493 TB TELLI

«Ühisjõu» kolh., Paide raj. Raudjas, 1. V 1953. a., «Ühisjõu» kolh., Paide raj.

EMA 17266 TB Uhti ISA 1879 TB Tartsan

148; 156; 192; 20,5; I; 7; 5; 7; —; —; 1. XI 1958. a.

## 10495 TB TAIMI

Tammsaare-nim. kolh., Paide raj. Raudjas, 25. V 1951. a.. Tammsaare-nim. kolh., Paide raj.

EMA Toti, T mära ISA 2916 TB Tuku
EE T mära
EI 871 TA Ango

148; 165; 184; 19,5; II; 7; 4; 5; —; —; 1. XI 1958. a.

## 10497 TB LOKI

Lauristini-nim. kolh., Harju raj. Punaraudjas, 25. IV 1953. a., Lauristini-nim. kolh., Harju raj.

EMA 11834 TB Hirko ISA 2439 TB Lasso

153; 168; 183; 21; II; 7; 5; 4; —; —; 2. XI 1958. a.

## 10499 TB HALMI

«Võidu» kolh., Rapla raj. Punaraudjas, 2. VIII 1954. a., «Võidu» kolh., Rapla raj.

EMA Tekso, T mära ISA 4610 TB Hambur
EE Lillu, T mära
EI 807 TA Tarko

156; 162; 190; 20,5; II; 7; 6; 4; 3; —; 20. XI 1959. a.
Müüdud 1959. a. Karjala-Soome ANSV-sse.

## 10501 TB HERMA

Kehtna kolh., Rapla raj. Raudjas, 18. VII 1954. a., Kehtna kolh., Rapla raj.

EMA T mära ISA 2478 TA Helaat
EE Maara, T mära
EI 350 T Nops

150; 159; 184; 20; I; 7; 5; 5; 3; —; 21. XI 1959. a.
Müüdud 1959. a. Karjala-Soome ANSV-sse.

## 10503 TB TELLI

Kehtna kolh., Rapla raj. Raudjas, 6. VI 1955. a., Kehtna kolh., Rapla raj.

EMA 20284 TB Velli ISA 1415 TA Tiitur

151; 159; 184; 20; I; 7; 5; 6; —; —; 5. XI 1958. a.

## 10505 TB LEMMI

«Tee Kommunismile» kolh., Rapla raj. Helekõrb, 28. III 1954. a., «Tee Kommunismile» kolh., Rapla raj.

EMA Noora, must T mära ISA 649 TA Loots
EE Leedi, T mära
EI 210 T Miks

152; 164; 196; 21; eliit; 7; 8; 7; —; —; 5. XI 1958. a.

## 10507 TB VATI

«Võidu» kolh., Rapla raj. Punakimmel, 3. V 1954. a., «Võidu» kolh., Rapla raj.

EMA Katu, punane T mära ISA 4144 TB Viljak

149; 157; 184; 21; I; 7; 5; 8; —; —; 5. XI 1958. a.

## 10509 TB VIIU

«Võidu» kolh., Rapla raj. Raudjaskimmel, 22. IV 1954. a., «Võidu» kolh., Rapla raj.

EMA Mai, punane T mära ISA 4144 TB Viljak

151; 158; 189; 20; I; 7; 5; 6; 3; —; 20. XI 1959. a.
Müüdud 1959. a. Karjala-Soome ANSV-sse.

## 10511 TB HETI

Kehtna kolh., Rapla raj. Punaraudjas, 1. V 1954. a., Kehtna kolh., Rapla raj.

EMA 16846 TB Virgo ISA 2478 TB Helaat

148; 158; 184; 19,5; II; 7; 4; 5; —; —; 5. XI 1958. a.

## 10513 TB TUTI

Kehtna kolh., Rapla raj. Tumekõrb, 1. V 1955. a., Kehtna kolh., Rapla raj.

EMA 20300 TB Hornu ISA 1415 TA Tiitur

151; 158; 184; 20; II; 6; 5; 4; —; —; 5. XI 1958. a.

## 10515 TB HIIRA

Lenini-nim .kolh., Rapla raj. Punaraudjas, 2. VI 1955. a., Lenini-nim. kolh., Rapla raj.

EMA Miira, kõrb T mära ISA 2530 TB Heksur
EE T mära
EI 210 T Miks

151; 158; 184; 19,5; I; 7; 5; 6; —; —; 5. XI 1958. a.
27. IV 1960. a. punane mära 12779 T Leia. Isa 3383 TB Lootus.
1957. a. Raplas noorhobuste näitusel I auhind;
1958. a. Raplas noorhobuste näitusel I auhind.

## 10517 TB LÕIT

«Tee Kommunismile» kolh., Rapla raj. Punaraudjas, 3. V 1954. a., «Tee Kommunismile» kolh., Rapla raj.

EMA Veera, T mära — ISA 649 TA Loots
EE T mära
EI 571 TA Virk

149; 158; 185; 20; I; 7; 5; 6; 3; —; 20. XI 1959. a.
Müüdud 1959. a. Karjala-Soome ANSV-sse.

## 10519 TB UULI

«Tee Kommunismile» kolh., Rapla raj. Raudjas, 4. V 1955. a., Rapla raj.

EMA 17422 TB Temmi — ISA 1725 TA Ullas

148; 157; 188; 19,5; II; 7; 4; 6; —; —; 5. XI 1958. a.

## 10521 TB LULLI

«Bolševiku» kolh., Rapla raj. Raudjas, 1. IV 1955. a., «Bolševiku» kolh., Rapla raj.

EMA 8902 TB Hiksi — ISA 649 TA Loots

151; 162; 182; 20; I; 7; 5; 6; —; —; 5. XI 1958. a.
1956. a. Raplas noorhobuste näitusel I auhind;
1957. a. Raplas noorhobuste näitusel II auhind;
1958. a. Raplas noorhobuste näitusel II auhind.
Müüdud 1964. a. Vene NFSV-sse.

## 10523 TB LAADI

«Bolševiku» kolh., Rapla raj. Raudjas, 17. V 1955. a., «Bolševiku» kolh., Rapla raj.

EMA 20322 TB Viia — ISA 649 TA Loots

153; 159; 188; 21; eliit; 7; 7; 7; —; —; 5. XI 1958. a.
26. V 1961. a. raudjas täkk 5493 T Hildur. Isa 4393 T Hüvitus.
1956. a. Raplas noorhobuste näitusel I auhind;
1957. a. Raplas noorhobuste näitusel I auhind;
1958. a. Raplas noorhobuste näitusel I auhind.

## 10525 TB HEPI

«Bolševiku» kolh., Rapla raj. Raudjas, 16. VI 1954. a., «Bolševiku» kolh., Rapla raj.

EMA 3795 TA Leedi — ISA 4740 TB Herpo

148; 156; 186; 20,5; II; 7; 4; 7; 3; —; 20. XI 1959. a.
1957. a. Raplas noorhobuste näitusel III auhind.
Müüdud 1959. a. Karjala-Soome ANSV-sse.

## 10527 TB HALLA

«Tee Kommunismile» kolh., Rapla raj. Raudjas, 30. III 1955. a., Rapla raj.

EMA 17900 TB Hiksi ISA 1071 TA Heki

150; 158; 186; 19,5; I; 7; 5; 8; —; —; 5. XI 1958. a.

## 10529 TB UPA

«Tee Kommunismile» kolh., Rapla raj. Tumekõrb, 29. V 1955. a., Rapla raj.

EMA 3807 TA Loti ISA 1725 TA Ullas

150; 159; 188; 20; I; 7; 5; 7; —; —; 5. XI 1958. a.
1958. a. Raplas noorhobuste näitusel II auhind.

## 10531 TB URVA

«Tee Kommunismile» kolh., Rapla raj. Raudjas, 24. IV 1955. a., Rapla raj.

EMA 19826 TB Helsa ISA 1725 TA Ullas

149; 157; 182; 19,5; II; 7; 4; 7; —; —; 5. XI 1958. a.
10. V 1959. a. must mära 12549 T Lusti. Isa 1507 TA Luna.
1958. a. Raplas noorhobuste näitusel II auhind.

## 10533 TB HIRTA

«Tee Kommunismile» kolh., Rapla raj. Punaraudjas, 27. V 1955. a., «Tee Kommunismile» kolh., Rapla raj.

EMA 5435 TB Valla ISA 4912 TB Hasko

148; 156; 187; 19,5; II; 7; 4; 5; —; —; 5. XI 1958. a.

## 10535 TB KIRLI

Kehtna kolh., Rapla raj. Raudjas, 2. VI 1952. a., Kehtna kolh., Rapla raj.

EMA 20282 TB Muti ISA 2968 TB Kuller

150; 159; 190; 19,5; II; 7; 4; 6; 3; —; 20. XI 1959. a.
11. V 1959. a. raudjas täkk 4859 T Unnak. Isa 1397 TA Uku.
Müüdud 1959. a. Karjala-Soome ANSV-sse.

## 10537 TB KAARIN

Kehtna kolh., Rapla raj. Must, 11. V 1952. a., Kehtna kolh., Rapla raj.

EMA 20298 TB Tella ISA 2968 TB Kuller

151; 158; 184; 19,5; II; 6; 4; 5; —; —; 5. XI 1958. a.

**10539 TB HANGI**

Lillevere-nim. kolh., Jõgeva raj. Punaraudjas, 1. IV 1953. a., Lillevere-nim. kolh., Jõgeva raj.

EMA Halmi, T māra ISA 1553 TA Halvak

154; 159; 196; 21; eliit; 9; 7; 9; 6, —; 9. X 1958. a.
1954. a. Põltsamaal noorhobuste näitusel II auhind;
1955. a. Põltsamaal noorhobuste näitusel I auhind;
1956. a. Põltsamaal noorhobuste näitusel I auhind.
1963. a. Lustiveres veo- ja sõiduvõistlustel VII koht:
2000 m veo aeg 17.08,4;
2000 m sõidu aeg 7.26,0;
kaugusveos 399 m.

**10541 TB LIIA**

Ruusa sovh., Põlva raj. Kõrb, 18. V 1953. a., Ruusa sovh., Põlva raj.

EMA Urbe, kõrb T māra ISA 4216 TB Lasso

155; 165; 182; 21; II; 7; 4; 5; —; —; 16. X 1958. a.

**10543 TB UKSU**

«Lembitu» kolh., Põlva raj. Tumehall, 5. VI 1955. a., «Lembitu» kolh., Põlva raj.

EMA 14790 TB Hiiva ISA 1401 TA Uhti

151; 158; 188; 19,5; II; 7; 4; 7; —; —; 16. X 1958. a.

**10545 TB ULLA**

Ruusa sovh., Põlva raj. Kõrb, 5. VI 1953. a., Ruusa sovh., Põlva raj.

EMA 14152 TB Taili ISA 2660 TB Uhur

151; 158; 181; 19,5; II; 6; 4; 5; —; —; 16. X 1958. a.

**10547 TB GELLU**

Kingissepa-nim. kolh., Võru raj. Punane, 10. V 1948. a., Võru raj.

EMA 14764 TB Toti ISA 1950 TB Karbi

152; 164; 182; 20; II; 7; 4; 6; —; —; 17. X 1958. a.

**10549 TB URVE**

Hummuli näidissovh., Valga raj. Raudjas, 13. V 1952. a., Hummuli näidissovh., Valga raj.

EMA 13178 TB Luule ISA 2738 TB Umpar

149; 159; 184; 19,5; II; 7; 3; 5; —; —; 22. X 1958. a.

## 10551 TB HURMI

Kärstna kolh., Viljandi raj. Must, 7. V 1955. a., Kärstna kolh., Viljandi raj.

EMA 8405 TB Hiie ISA 2997 TB Haaron

149; 159; 184; 19; II; 6; 4; 4; —; —; 22. X 1958. a..

## 10553 TB SIINA

Härma-nim. kolh., Tartu raj. Raudjas, 24. VI 1954. a., Härma-nim. kolh., Tartu raj.

EMA 7797 TA Tuuna ISA 3094 TB Sildur

161; 167; 195; 21; I; 7; 8; 6; —; —; 13. X 1958. a.

## 10555 TB URVE

Härma-nim. kolh., Tartu raj. Kõrb, 28. V 1955. a., Härma-nim. kolh., Tartu raj.

EMA Vola, kõrb T mära ISA 1697 TA Union

164; 170; 203; 21; eliit; 7; 9; 8; —; —; 13. X 1958. a.
1956. a. Tartus noorhobuste näitusel I auhind;
1957. a. Tartus noorhobuste näitusel I auhind;
1958. a. Tartus noorhobuste näitusel I auhind.

## 10557 TB SILLI

Härma-nim. kolh., Tartu raj. Kõrb, 4. V 1954. a., Härma-nim. kolh., Tartu raj.

EMA Kiki, tumekõrb T mära ISA 3094 TB Sildur

155; 162; 200; 20,5; eliit; 7; 7; 7; —; —; 28. IX 1965. a.
1955. a. Tartus noorhobuste näitusel I auhind;
1956. a. Tartus noorhobuste näitusel I auhind.

## 10559 TB VIIRA

Ridala sovh., Haapsalu raj. Raudjas, 11. V 1952. a., Ridala sovh., Haapsalu raj.

EMA 12900 TB Tiimu ISA 1029 TA Valgur

161; 170; 192; 21; I; 7; 7; 7; 4; —; 29. IX 1958. a.
30. V 1959. a. heleraudjas täkk 5401 T Harmas. Isa 3146 TB Haliir.
24. IX 1959. a. Haapsalus veo- ja sõiduvõistlustel VI—VII koht:
2000 m veo aeg 19.11,6;
2000 m sõidu aeg 7.02,5;
kaugusveos 407 m.

## 10561 TB VIRMA

Ridala sovh., Haapsalu raj. Punaraudjas, 30. IV 1953. a., Ridala sovh., Haapsalu raj.

EMA 12900 TB Tiimu ISA 1029 TA Valgur

162; 172; 198; 21,5; eliit; 8; 8; 8; 7; —; 29. IX 1958. a.
24. IX 1959. a. Haapsalus veo- ja sõiduvõistlustel I koht:
2000 m veo aeg 17.14,0;
2000 m sõidu aeg 6.08,4;
kaugusveos 420 m.

## 10563 TB PALMI

Ridala sovh., Haapsalu raj. Kõrb, 13. V 1953. a., Ridala sovh., Haapsalu raj.

EMA Meeri, punane E mära ISA 259 E Pirn

153; 163; 186; 21; I; 7; 7; 6; 4; —; 29. IX 1958. a.
24. IX 1959. a. Haapsalus veo- ja sõiduvõistlustel IV—V koht:
2000 m veo aeg 19.33,0;
2000 m sõidu aeg 6.32,2;
kaugusveos 405 m.

## 10565 TB HALI

«9. Mai» kolh., Paide raj. Punane, 20. V 1954. a., «9. Mai» kolh., Paide raj.

EMA 9428 TB Kooli ISA 3950 TB Hansi

157; 168; 186; 20; I; 6; 6; 6; —; —; 5. X 1958. a.

## 10567 TB TOLLI

«Uue Tee» kolh., Paide raj. Punaraudjas, 10. V 1953. a., «Uue Tee» kolh., Paide raj.

EMA Heti, T mära ISA 929 TA Tanki
EE Heti, T mära
EI 1906 TB Haksur

151; 155; 185; 19,5; I; 7; 5; 8; —; —; 5. X 1958. a.

## 10569 TB HALI

«Esimese Mai» kolh., Paide raj. Punaraudjas, 13. V 1954. a., «Esimese Mai» kolh., Paide raj.

EMA 7021 TB Heili ISA 2992 TB Hevur

152; 160; 180; 19,5; II; 7; 4; 6; —; —; 5. X 1958. a.

**10571 TB HALDA**

«Esimese Mai» kolh., Paide raj. Kõrb, 10. IV 1954. a., «Esimese Mai» kolh., Paide raj.

EMA 19388 TB Gonna ISA 2992 TB Hevur

150; 156; 192; 19,5; II; 7; 4; 6; —; —; 5. X 1958. a.
1. IV 1961. a. raudjas mära 13391 T Haagen. Isa 4773 T Harman.

**10573 TB HURME**

«Esimese Mai» kolh., Paide raj. Punane, 25. IV 1954. a., «Esimese Mai» kolh., Paide raj.

EMA 17536 TB Leedi ISA 2992 TB Hevur

160; 163; 190; 21,5; eliit; 8; 7; 8; —; —; 28. X 1965. a.
1957. a. Paides noorhobuste näitusel II auhind.

**10575 TB HILGI**

«9. Mai» kolh., Paide raj. Kõrb, 19. V 1954. a., «9. Mai» kolh., Paide raj.

EMA 5092 TB Maarik ISA 3486 TB Henu

152; 157; 191; 21; I; 6; 6; 6; —; —; 27. X 1965. a.

**10577 TB HELGE**

«9. Mai» kolh., Paide raj. Punaraudjas, 15. V 1954. a., «9. Mai» kolh., Paide raj.

EMA Manna, raudjas T mära ISA 3486 TB Henu

152; 163; 194; 19,5; I; 8; 5; 8; —; —; 5. X 1958. a.
8. IV 1960. a. punaraudjas mära 12907 T Ulda. Isa 1591 TA Ukku.

**10579 TB HIPA**

«9. Mai» kolh., Paide raj. Kõrb, 1. V 1954. a., «9. Mai» kolh., Paide raj.

EMA 13742 TB Alli ISA 3950 TB Hansi

149; 158; 185; 19,5; I; 7; 4; 6; —; —; 5. X 1958. a.

**10581 TB LIIA**

«Kindla Tee» kolh., Viljandi raj. Raudjas, 15. V 1950. a., «Kindla Tee» kolh., Viljandi raj.

EMA Eera, võik T mära ISA 1335 TA Lemmo

152 158; 186; 21; eliit; 7; 7; 7; —; —; 2. X 1958. a.

**10583 TB HELJU**

«Kindla Tee» kolh., Viljandi raj. Punaraudjas, 24. V 1951. a., «Kindla Tee» kolh., Viljandi raj.

EMA Halli, T mära
EE Maara, T mära
EI 315 T Harley

ISA 1724 TB Hons

160; 174; 195; 21,5; eliit; 7; 8; 7; —; —; 2. X 1958. a.

**10585 TB HELGI**

«Kindla Tee» kolh., Viljandi raj. Punaraudjas, 16. IV 1951. a., «Kindla Tee» kolh., Viljandi raj.

EMA Vilka, raudjas T mära

ISA 1724 TB Hons

158; 170; 190; 20; II; 7; 6; 4; —; —; 2. X 1958. a.

**10587 TB HILLE**

«Kindla Tee» kolh., Viljandi raj. Raudjas, 7. IV 1952. a., «Kindla Tee» kolh., Viljandi raj.

EMA Elka, T mära
EE Veera, T mära
EI 1056 TB Erk

ISA 1724 TB Hons

154; 164; 185; 19,5; II; 7; 4, 6; —; —; 2. X 1958. a.

**10589 TB HELLE**

«Kindla Tee» kolh., Viljandi raj. Punaraudjas, 30. V 1951. a., «Kindla Tee» kolh., Viljandi raj.

EMA 20052 TB Miina

ISA 2572 TB Harilaid

157; 169; 189; 20,5; I; 7; 6; 6; —; —; 2. X 1958. a.

**10591 TB HETI**

«Kindla Tee» kolh., Viljandi raj. Raudjas, 26. IV 1953. a., «Kindla Tee» kolh., Viljandi raj.

EMA 20062 TB Epsi

ISA 1724 TB Hons

154; 164; 186; 20,5; I; 7; 6; 6; —; —; 2. X 1958. a.

**10593 TB HELJU**

Viljandi raj. Must, 28. IV 1948. a., Viljandi raj.

EMA 4696 TB Asti

ISA 753 TA Halivat

156; 167; 196; 19,5; I; 7; 5; 7; —; —; 2. X 1958. a.

## 10595 TB TIIUK

Olustvere Sovhoostehnikum., Viljandi raj. Tumeraudjas, 28. III 1955. a., Olustvere Sovhoostehnikumis, Viljandi raj.

EMA 14180 TB Aida ISA 2378 TB Topsi

156; 159; 188; 19,8; I; 7; 5; 6; 6; —; 2. X 1958. a.
1957. a. Suure-Jaanis noorhobuste näitusel II auhind;
1958. a. Suure-Jaanis noorhobuste näitusel II auhind.
25. VII 1959. a. Toris veo- ja sõiduvõistlustel:
1000 m sõidu aeg 2.50,2;
kaugusveos 365 m, koorem 8725 kg.

## 10597 TB ULJA

«Kindla Tee» kolh., Viljandi raj. Kollane, 9. VI 1951. a., «Kindla Tee» kolh., Viljandi raj.

EMA Helga, E mära ISA 1185 TA Uuras

151; 162; 180; 19,5; II; 7; 4; 4; —; —; 2. X 1958. a.

## 10599 TB GUULE

Sassi-nim. sovh., Põlva raj. Raudjas, 20. V 1953. a., Sassi-nim. sovh., Põlva raj.

EMA 5319 TB Leedi ISA 1450 TB Guno

159; 167; 197; 20,5; eliit; 7; 7; 8; —; —; 15. X 1958. a.

## 10601 TB LEE

Sassi-nim. sovh., Põlva raj. Kollane, 19. V 1954. a., Sassi-nim. sovh., Põlva raj.

EMA 1659 E Algi ISA 2462 TB Lemmik

159; 165; 190; 20; I; 7; 6; 7; —; —; 15. X 1958. a.

## 10603 TB LADI

«Külvaja» kolh., Põlva raj. Punaraudjas, 14. V 1955. a., «Külvaja» kolh., Põlva raj.

EMA Miira, T mära ISA 2462 TB Lemmik

158; 172; 185; 20,5; II; 6; 6; 5; —; —; 15. X 1958. a.

## 10605 TB HIIU

Antsla Sovhoostehnikum, Võru raj. Punaraudjas, 8. III 1955. a. Antsla Sovhoostehnikumis, Võru raj.

EMA 14604 TB Viida ISA 4280 TB Hirpo

157; 162; 193; 21; eliit; 7; 8; 7; —; —; 18. X 1958. a.
1956. a. Antslas noorhobuste näitusel I auhind;
1957. a. Antslas noorhobuste näitusel I auhind;
1958. a. Antslas noorhobuste näitusel I auhind.

## 10607 TB MIRTA

«Pioneeri» kolh., Võru raj. Punaraudjas, 14. V 1953. a., «Pioneeri» kolh., Võru raj.

EMA Mai, punane T mära — ISA 1175 TA Mikstus
EE Mints, kõrb T mära
EI 829 TA Mast

149; 156; 180; 19,5; II; 6; 3; 5; —; —; 18. X 1958. a.
5. V 1959. a. raudjas täkk 5145 T Tuki. Isa 2581 TB Tahtur.

## 10609 TB HERTA

«Pioneeri» kolh., Võru raj. Raudjas, 31. III 1953. a., «Pioneeri» kolh., Võru raj.

EMA 7768 TB Maie — ISA 2992 TB Hevur

150; 156; 188; 19,5; II; 7; 4; 7; —; —; 18. X 1958. a.
6. IV 1960. a. raudjas täkk 5141 T Tõnu. Isa 2581 TB Tahtur.
1956. a. Antslas noorhobuste näitusel III auhind.

## 10611 TB HELLA

Kamara sovh., Viljandi raj. Punaraudjas, 24. V 1954. a., Kamara sovh., Viljandi raj.

EMA 10030 TB Hirta — ISA 1433 TA Haljas

156; 156; 180; 19,5; II; 7; 3; 5; —; —; 10. XI 1958. a.

## 10613 TB LEEDI

Kamara sovh., Viljandi raj. Raudjas, 27. VI 1951. a., Viljandi raj.

EMA 10030 TB Hirta — ISA 3568 TB Lemmik
148; 160; 180; 19,5; II; 6; 3; 5; —; —; 10. XI 1958. a.
13. VI 1954. a. raudjas täkk 4437 T Luku. Isa 2224 TB Lembit.

## 10615 TB LALLE

Kamara sovh., Viljandi raj. Punaraudjas, 10. V 1950. a., Viljandi raj.

EMA 15968 TB Hiida — ISA 3568 TB Lemmik

157; 163; 190; 20; I; 7; 6; 6; —; —; 10. XI 1958. a.
10. VI 1957. a. punaraudjas mära 11987 T Leili. Isa 3204 TB Lembur.

## 10617 TB LONNI

Kamara sovh., Viljandi raj. Tumeraudjas, 13. IV 1951. a., Viljandi raj.

EMA 15968 TB Hiida — ISA 3568 TB Lemmik

151; 164; 191; 21; eliit; 7; 7; 7; —; —; 10. XI 1958. a.

## 10619 TB LOLLI

Kamara sovh., Viljandi raj. Raudjas, 9. IV 1954. a., Viljandi raj.

EMA 15968 TB Hiida ISA 2224 TB Lembit

158; 168; 184; 22; I; 6; 7; 5; —; —; 10. XI 1958. a.

## 10621 TB SARNA

Kamara sovh., Viljandi raj. Kõrb, 10. V 1952. a., Viljandi raj.

EMA 21358 TB Holler ISA 3094 TB Sildur

154; 162; 193; 20,5; eliit; 7; 7; 7; —; —; 10. XI 1958. a.
1959. a. raudjas mära 12405 T Hilla. Isa 4820 TB Hirpo;
3. V 1961. a. tumeraudjas täkk 5513 T Uljas. Isa 1627 TA Uhav.

## 10623 TB LAARA

Kamara sovh., Viljandi raj. Raudjas, 15. V 1954. a., Viljandi raj.

EMA Kulla, T mära ISA 3539 TB Lembur

152; 162; 184; 19,5; II; 7; 3; 5; —; —; 10. XI 1958. a.
1958. a. raudjas täkk 4933 T Hallar. Isa 4280 TB Hirpo.

## 10625 TB LAALI

Kamara sovh., Viljandi raj. Hall, 9. IV 1954. a., Kamara sovh., Viljandi raj.

EMA Valli, valge T mära ISA 3539 TB Lembur

156; 162; 193; 19,5; I; 7; 5; 7; —; —; 10. XI 1958. a.
15. V 1961. a. hall täkk 5511 T Urban. Isa 1627 TA Uhav.

## 10627 TB SEDER

Kamara sovh., Viljandi raj. Kõrb, 17. V 1952. a., Viljandi raj.

EMA Kroonu, T mära ISA 3094 TB Sildur

152; 160; 182; 19,5; II; 6; 4; 4; —; —; 10. XI 1958. a.
12. V 1961. a. tumeraudjas täkk 5515 T Unur. Isa 1627 TA Uhav.

## 10629 TB SUULE

Kamara sovh., Viljandi raj. Raudjas, 21. V 1952. a., Viljandi raj.

EMA Olli, raudjas T mära ISA 3094 TB Sildur

160; 167; 198; 20,5; I; 7; 7; 6; —; —; 10. XI 1958. a.

**10631 TB SIINA**

Kamara sovh., Viljandi raj. Punane, 24. IV 1954. a., Viljandi raj.

EMA Suki, raudjas T mära ISA 3094 TB Sildur

151; 163; 185; 20,3; I; 7; 5; 7; —; —; 10. XI 1958. a.

**10633 TB HEBE**

Kamara sovh., Viljandi raj. Raudjas, 11. VI 1953. a., Viljandi raj.

EMA 17010 TB Hiiu ISA 1433 TA Haljas

158; 165; 180; 20; II; 7; 4; 7; —; —; 10. XI 1958. a.

**10635 TB LONNI**

Kamara sovh., Viljandi raj. Punaraudjas, 31. IV 1951. a., Viljandi raj.

EMA 17012 TB Herta ISA 3568 TB Lemmik

155; 164; 195; 19,5; I; 7; 5; 8; —; —; 10. XI 1958. a.
1958. a. raudjas mära 12407 T Hille. Isa 4280 TB Hirpo.

**10637 TB HULLA**

Kamara sovh., Viljandi raj. Punaraudjas, 17. V 1951. a., Viljandi raj.

EMA 21470 TB Manna ISA 2566 TB Hembur

158; 168; 192; 21,5; eliit; 7; 8; 8; —; —; 10. XI 1958. a.

**10639 TB HULVI**

Kamara sovh., Viljandi raj. Raudjas, 11. V 1951. a., Viljandi raj.

EMA 21354 TB Helbe ISA 2566 TB Hembur

158; 168; 196; 20,5; I; 6; 7; 5; —; —; 10. XI 1958. a.

**10641 TB LEILI**

Kamara sovh., Viljandi raj. Tumeraudjas, 10. V 1954. a., Viljandi raj.

EMA Kulla, T mära ISA 2224 TB Lembit

152; 163; 183; 20; I; 7; 5; 6; —; —; 10. XI 1958. a.

**10643 TB LELLO**

Abja sovh., Viljandi raj. Raudjas, 10. IV 1951. a., Viljandi raj.

EMA 5638 TB Hiira ISA 3568 TB Lemmik

150; 163; 182; 19,5; II; 7; 4; 6; —; —; 10. XI 1958. a.

**10645 TB MILLI**

Võhandu kolh., Võru raj. Kõrb, 4. IV 1954. a., Võhandu kolh., Võru raj.

EMA 10594 TB Malde ISA 1798 TB Moks

150; 161; 184; 19,5; II; 6; 4; 5; —; —; 17. X 1958. a.

**10647 TB MAARA**

Võhandu kolh., Võru raj. Hall, 3. V 1952. a., Võhandu kolh., Võru raj.

EMA 13590 TB Hista ISA 1798 TB Moks

156; 165; 187; 19,5; II; 7; 4; 6; —; —; 17. X 1958. a.

**10649 TB URMA**

Kaansoo kolh., Viljandi raj. Punaraudjas, 23. V 1955. a., Kaansoo kolh., Viljandi raj.

EMA Pelli, T mära ISA 3650 TB Ukke
EE 2220 TB Henna
EI 1878 TB Peidu

155; 163; 186; 21; I; 7; 7; 6; —; —; 2. X 1958. a.
1958. a. Kaansoos noorhobuste näitusel I auhind.

**10651 TB UNNI**

Kaansoo kolh., Viljandi raj. Raudjas, 2. VI 1955. a., Kaansoo kolh., Viljandi raj.

EMA Milla, raudjas T mära ISA 3650 TB Ukke
EE Võik E mära
EI 750 TB Mürts

154; 160; 184; 20; I; 7; 5; 6; —; —; 2. X 1958. a.
1958. a. Kaansoos noorhobuste näitusel II auhind.

**10653 TB URVE**

Kaansoo kolh., Viljandi raj. Raudjas, 7. VII 1955. a., Kaansoo kolh., Viljandi raj.

EMA Massi, T mära ISA 3650 TB Ukke

151; 156; 188; 19,5; I; 7; 5; 6; —; —; 2. X 1958. a
1958. a. Kaansoos noorhobuste näitusel II auhind.

**10655 TB UHTI**

Kaansoo kolh., Viljandi raj. Raudjas, 4. VI 1955. a., Kaansoo kolh., Viljandi raj.

EMA Müts, kimmel T mära ISA 3650 TB Ukke

153; 158; 182; 19,5; II; 7; 4; 6; —; —; 2. X 1958. a.

**10657 TB UDU**

Mitšurini-nim. kolh., Viljandi raj. Kõrb, 10. V 1953. a., Viljandi raj.

EMA 16148 TB Trulla ISA 2612 TB Ulan

150; 160; 188; 19,5; II; 7; 4; 6; —; —; 10. X 1958. a.

**10659 TB ULMI**

Mitšurini-nim. kolh., Viljandi raj. Kõrb, 11. IV 1953. a., Viljandi raj.

EMA 15662 TB Viida ISA 2612 TB Ulan

150; 163; 189; 19,5; I; 7; 5; 7; —; —; 10. X 1958. a.

**10661 TB LEMMIK**

Mitšurini-nim. kolh., Viljandi raj. Kõrb, 19. IV 1953. a., Viljandi raj.

EMA Irma, T māra ISA 2835 TB Lembu

154; 163; 182; 19,5; II; 6; 4; 5; —; —; 10. X 1958. a.

**10663 TB LILLU**

Mitšurini-nim. kolh., Viljandi raj. Kõrb, 21. IV 1955. a., Viljandi raj.

EMA 15656 TB Heiki ISA 2835 TB Lembu

160; 174; 187; 20,5; I; 7; 6; 6; —; —; 10. X 1958. a.
1958. a. Kolga-Jaanis noorhobuste näitusel I auhind.

**10665 TB LEHTI**

Mitšurini-nim. kolh., Viljandi raj. Punaraudjas, 11. IV 1953. a., Mitšurini-nim. kolh., Viljandi raj.

EMA 13134 TB Meria ISA 2835 TB Lembu

156; 165; 190; 19,5; I; 7; 5; 8; —; —; 10. X 1958. a.

**10667 TB LILLE**

Mitšurini-nim. kolh., Viljandi raj. Raudjas, 10. IV 1954. a., Mitšurini-nim. kolh., Viljandi raj.

EMA Asta, punane T māra ISA 2835 TB Lembu

156; 170; 190; 20,5; I; 7; 7; 6; —; —; 10. X 1958. a.
24. V 1959. a. raudjas māra 12673 T Hilla. Isa 2173 TA Hanto.

## 10669 TB LEMBI

Mitšurini-nim. kolh., Viljandi raj. Raudjas, 17. IV 1954. a., Mitšurini-nim. kolh., Viljandi raj.

EMA 13146 TB Meedi ISA 2835 TB Lembu

153; 163; 180; 19,5; II; 6; 4; 4; —; —; 10. X 1958. a.

## 10671 TB URMA

Mitšurini-nim. kolh., Viljandi raj. Punaraudjas, 1. IV 1953. a., Mitšurini-nim. kolh., Viljandi raj.

EMA Kepsi, T mära ISA 2612 TB Ulan

156; 167; 190; 19,5; I; 7; 5; 6; —; —; 10. X 1958. a.
28. V 1961. a. heleraudjas mära 13073 T Halle. Isa 4378 TB Hango.

## 10673 TB ULJA

Mitšurini-nim. kolh., Viljandi raj. Hahkmust, 13. IV 1951. a., Mitšurini-nim. kolh., Viljandi raj.

EMA Tella, kõrb T mära ISA 2612 TB Ulan

150; 157; 180; 19,5; II; 7; 4; 6; —; —; 10. X 1958. a.

## 10675 TB UTRUM

Mitšurini-nim. kolh., Viljandi raj. Raudjas, 8. IV 1952. a., Mitšurini-nim. kolh., Viljandi raj.

EMA 19200 TB Arba ISA 2612 TB Ulan

152; 166; 189; 19,5; II; 7; 4; 5; —; —; 10. X 1958. a.

## 10677 TB URBI

Mitšurini-nim. kolh., Viljandi raj. Punaraudjas, 14. V 1951. a., Mitšurini-nim. kolh., Viljandi raj.

EMA Loora, punane T mära ISA 2612 TB Ulan

158; 167; 193; 20,5; I; 7; 7; 6; —; —; 10. X 1958. a.

## 10679 TB ULLI

Mitšurini-nim. kolh., Viljandi raj. Raudjas, 10. IV 1952. a., Mitšurini-nim. kolh., Viljandi raj.

EMA 16148 TB Trulla ISA 2612 TB Ulan

151; 165; 194; 20; I; 7; 6; 7; —; —; 10. X 1958. a.
1954. a. Kolga-Jaanis noorhobuste näitusel III auhind.

## 10681 TB LILLE

Soosaare kolh., Viljandi raj. Punaraudjas, 1. V 1954. a., Soosaare kolh., Viljandi raj.

EMA 17368 TB Auli ISA 4028 TB Lojaal

157; 170; 195; 21; II; 7; 8; 4; —; —; 10. X 1958. a.

## 10683 TB VIRGE

«Tee Kommunismile» kolh., Viljandi raj. Raudjas, 17. IV 1954. a., Viljandi raj.

EMA 16770 TB Ulla ISA 2710 TB Vutt

154; 163; 190; 20,5; eliit; 8; 7; 8; —; —; 10. X 1958. a.
1956. a. Kolga-Jaanis noorhobuste näitusel I auhind;
1957. a. Kolga-Jaanis noorhobuste näitusel I auhind.

## 10685 TB VILGU

«Tee Kommunismile» kolh., Viljandi raj. Raudjas, 7. IV 1954. a., Viljandi raj.

EMA 17110 TB Viira ISA 2710 TB Vutt

154; 164; 182; 19,5; I; 7; 4; 7; —; —; 10. X 1958. a.
1957. a. Kolga-Jaanis noorhobuste näitusel II auhind.

## 10687 TB HINDA

«Bolševiku» kolh., Jõgeva raj. Raudjas, 1955. a., «Bolševiku» kolh., Jõgeva raj.

EMA 6543 TB Herme ISA 2151 TB Harmi

150; 156; 196; 20,5; eliit; 8; 6; 8; —; —; 14. XI 1964. a.

## 10689 TB HEKSI

«Bolševiku» kolh., Jõgeva raj. Kõrb, 9. IV 1955. a., «Bolševiku» kolh., Jõgeva raj.

EMA Koosa, must T mära ISA 2151 TB Harmi
EE T mära
EI 707 TA Heros

154; 158; 181; 19,5; II; 7; 4; 6; —; —; 8. X 1958. a.
1957. a. Jõgeval noorhobuste näitusel II auhind;
1958. a. Jõgeval noorhobuste näitusel II auhind.

## 10691 TB LILLE

«Võidu» kolh., Jõgeva raj. Kõrb, 10. V 1950. a., «Võidu» kolh., Jõgeva raj.

EMA Gaari, T mära ISA 1441 TA Lord

155; 166; 183; 21; II; 7; 6; 4; —; —; 8. X 1958. a.
27. V 1957. a. tumeraudjas mära 12047 T Uve. Isa 1629 TA Urmo.

## 10693 TB URMATONNA

Lenini-nim. kolh., Jõgeva raj. Kõrb, 25. III 1952. a., Lenini-nim. kolh., Jõgeva raj.

EMA Himma, kõrb T mära ISA 2388 TB Uldor

153; 161; 182; 19,5; II; 7; 4; 4; —; —; 8. X 1958. a.
1955. a. Jõgeval noorhobuste näitusel III auhind.

## 10695 TB TOLLAR

Lenini-nim. kolh., Jõgeva raj. Punaraudjas, 5. V 1954. a., Lenini-nim. kolh., Jõgeva raj.

EMA 11512 TB Haara ISA 2157 TB Trull

154; 162; 190; 19,5; I; 7; 5; 7; —; —; 8. X 1958. a.

## 10697 TB UBA

Lenini-nim. kolh., Jõgeva raj. Must, 23. V 1953. a., Lenini-nim. kolh., Jõgeva raj.

EMA Horma, must T mära ISA 4560 TB Heimo

153; 161; 185; 19,5; II; 7; 4; 5; —; —; 8. X 1958. a.

## 10699 TB HELLO

«Bolševiku» kolh., Jõgeva raj. Punaraudjas, 15. IV 1955. a., «Bolševiku» kolh., Jõgeva raj.

EMA Vella, must T mära ISA 2151 TB Harmi

153; 158; 186; 19,5; I; 7; 5; 6; —; —; 8. X 1958. a.

## 10701 TB HURGAS

«Bolševiku» kolh., Jõgeva raj. Kõrb, 10. IV 1955. a., «Bolševiku» kolh., Jõgeva raj.

EMA 6557 TB Ulvi ISA 2151 TB Harmi

158; 163; 200; 20,5; eliit; 7; 8; 7; —; —; 14. XI 1964. a.
1958. a. Jõgeval noorhobuste näitusel I auhind.

## 10703 TB LULLI

Jõgeva näidissovh., Jõgeva raj. Raudjas, 10. II 1955. a., Jõgeva näidissovh., Jõgeva raj.

EMA Leidi, punane T mära ISA 1641 TA Landur

155; 165; 195; 20; eliit; 8; 7; 8; —; —; 8. X 1958. a.
1958. a. Jõgeval noorhobuste näitusel II auhind.

## 10705 TB LOORA

Jõgeva näidissovh., Jõgeva raj. Raudjas, 5. I 1954. a., Jõgeva näidissovh., Jõgeva raj.

EMA 17456 TB Urni ISA 1641 TA Landur

164; 175; 194; 21; eliit; 8; 8; 8; —; —; 8. X 1958. a.

## 10707 TB LEEDA

Jõgeva näidissovh., Jõgeva raj. Raudjas, 2. I 1955. a., Jõgeva näidissovh., Jõgeva raj.

EMA 17456 TB Urni ISA 1641 TA Landur

154; 160; 186; 20; I; 7; 5; 5; —; —; 8. X 1958. a.
1958. a. Jõgeval noorhobuste näitusel II auhind.

## 10709 TB TOTSI

«Kalevi» kolh., Jõgeva raj. Raudjas, 12. IV 1954. a., «Kalevi» kolh., Jõgeva raj.

EMA Vella, must T mära ISA 3392 TB Tuljak
EE Tella, T mära
EI 367 TA Villart

153; 163; 180; 19,5; II; 7; 4; 5; —; —; 8. XI 1958. a.

## 10711 TB LEEDI

«Kevade» kolh., Haapsalu raj. Punaraudjas, 23. IV 1953. a., Haapsalu raj.

EMA Ella, punane T mära ISA 3132 TB Leks

153; 157; 180; 19,5; II; 7; 4; 5; —; —; 17. XI 1958. a.

## 10713 TB LEA

«Kevade» kolh., Haapsalu raj. Punakimmel, 20. IV 1954. a., Haapsalu raj.

EMA Virka, kimmel T mära ISA 3132 TB Leks

149; 160; 183; 19,5; II; 7; 4; 5; —; —; 17. XI 1958. a.

## 10715 TB LULLI

«Kevade» kolh., Haapsalu raj. Punaraudjas, 15. V 1954. a., Haapsalu raj.

EMA Epp, kõrb T mära ISA 3132 TB Leks
EE Naksi, kõrb T mära
EI 655 TA Grado

150; 164; 184; 19,5; II; 7; 4; 5; —; —; 17. XI 1958. a.

## 10717 TB HEERA

Jõe kolh., Haapsalu raj. Punane, 10. V 1949. a., Jõe kolh., Haapsalu raj.

EMA Klaara, T mära ISA 1666 TB Hekse
EE Massa, kõrb T mära
EI 418 TB Mats

156; 168; 191; 21,5; I; 7; 8; 5; —; —; 17. XI 1958. a.

## 10719 TB VINA

Jõe kolh., Haapsalu raj. Punaraudjas, 14. V 1952. a., Jõe kolh., Haapsalu raj.

EMA 14344 TB Hassa ISA 1213 TA Vunts

151; 161; 180; 19,5; II; 7; 4; 5; —; —; 17. XI 1958. a.

## 10721 TB HELDI

Jõe kolh., Haapsalu raj. Must, 10. IV 1950. a., Jõe kolh., Haapsalu raj.

EMA 14332 TB Selma ISA 859 TA Lunar

157; 166; 196; 20,5; I; 7; 7; 6; —; —; 17. X 1958. a.

## 10723 TB ULLA

Võidula sovh., Pärnu raj. Punaraudjas, 18. V 1955. a., Võidula sovh., Pärnu raj.

EMA 5789 TB Kalle ISA 2706 TB Urras

157; 165; 195; 21; I; 7; 6; 6; —; —; 13. XI 1958. a.

## 10725 TB MAARA

Koidula-nim. kolh., Pärnu raj. Punaraudjas, 10. V 1949. a., Pärnu raj.

EMA Mirdi, T mära ISA 1848 TB Marki

159; 166; 192; 20,5; I; 6; 7; 5; —; —; 13. XI 1958. a.

## 10727 TB MARME

Koidula-nim. kolh., Pärnu raj. Valge, 18. V 1949. a., Pärnu raj.

EMA Lillek, hall T mära ISA 1848 TB Marki

153; 158; 185; 19,5; II; 7; 4; 4; —; —; 13. XI 1958. a.

**10729 TB MALL**

Koidula-nim. kolh., Pärnu raj. Punaraudjas, 24. V 1952. a., Koidula-nim. kolh., Pärnu raj.

EMA 9539 TB Epi ISA 1848 TB Marki

148; 154; 189; 19,5; I; 7; 4; 6; —; —; 13. XI 1958. a.

**10731 TB URMA**

Rahnoja sovh., Pärnu raj. Raudjas, 15. IV 1953. a., Rahnoja sovh., Pärnu raj.

EMA Enda, T mära ISA 2706 TB Urras

161; 168; 197; 21,5; eliit; 7; 8; 8; —; —; 13. XI 1958. a.

**10733 TB ULDA**

Kingissepa-nim. kolh., Pärnu raj. Tumekõrb, 18. V 1952. a., Pärnu raj.

EMA Veera, kõrb T mära ISA 1371 TA Uhkar

154; 159; 186; 19,5; I; 7; 5; 6; —; —; 13. XI 1958. a.

**10735 TB URVA**

Kingissepa-nim. kolh., Pärnu raj. Raudjas, 10. V 1955. a., Pärnu raj.

EMA Veera, kõrb T mära ISA 1371 TA Uhkar

156; 161; 186; 20; II; 7; 4; 6; —; —; 13. XI 1958. a.

**10737 TB ULLE**

Kingissepa-nim. kolh., Pärnu raj. Raudjas, 5. V 1952. a., Pärnu raj.

EMA Ivianne, raudjas T mära ISA 1371 TA Uhkar

149; 159; 182; 19,5; II; 7; 4; 6; —; —; 13. XI 1958. a.

**10739 TB ELK**

Võidula sovh., Pärnu raj. Punaraudjas, 23. V 1954. a., Võidula sovh., Pärnu raj.

EMA 5783 TB Kipa ISA 2702 TB Ekkur

152; 161; 185; 19,5; II; 7; 4; 7; —; —; 13. XI 1958. a.

**10741 TB ELDI**

Võidula sovh., Pärnu raj. Raudjas, 17. V 1952. a., Võidula sovh., Pärnu raj.

EMA Kuulo, T mära ISA 2702 TB Ekkur
EE Leeda, T mära
EI 1290 TB Kirba

153; 158; 185; 19,5; II; 7; 4; 5; —; —; 13. XI 1958. a.
23. V 1954. a. raudjas mära 10745 TB Ulli. Isa 2706 TB Urras.

**10743 TB EDE**

Võidula kolh., Pärnu raj. Punaraudjas, 8. IV 1952. a., Võidula sovh., Pärnu raj.

EMA Aha, raudjas T mära ISA 2702 TB Ekkur

148; 163; 180; 19,5; II; 6; 4; 5; —; —; 13. XI 1958. a.

**10745 TB ULLI**

Võidula sovh., Pärnu raj. Raudjas, 23. V 1954. a., Võidula sovh., Pärnu raj.

EMA 10741 TB Eldi ISA 2706 TB Urras

154; 160; 182; 19,5; II; 6; 4; 5; —; —; 13. XI 1958. a.

**10747 TB TOONI**

Kuusiku Katsebaas, Rapla raj. Raudjas, 25. IV 1952. a., Kuusiku Katsebaasis, Rapla raj.

EMA Taama, punane T mära ISA 2974 TB Taanar
EE Tella, raudjas T mära
EI 857 TA Tambur

154; 162; 184; 20,5; I; 7; 5; 5; —; —; 5. XI 1958. a.

**10749 TB ULDI**

«Kiire» kolh., Pärnu raj. Must, 23. III 1954. a., «Kiire» kolh., Pärnu raj.

EMA Garbo, T mära ISA 1199 TA Urmas
EE Maara, T mära
EI 240 T Grant

150; 162; 182; 19,5; II; 7; 4; 6; —; —; 18. XI 1958. a.

**10751 TB URME**

«Kiire» kolh., Pärnu raj. Must, 13. IV 1954. a., «Kiire» kolh., Pärnu raj.

EMA 8489 TB Halli ISA 1199 TA Urmas

155; 165; 186; 19,7; II; 6; 4; 4; —; —; 18. XI 1958. a.

**10753 TB URVI**

«Arengu» kolh., Pärnu raj. Punaraudjas, 25. IV 1952. a., «Arengu» kolh., Pärnu raj.

EMA 14240 TB Virge ISA Huku, T täkk

148; 158; 182; 20; II; 7; 4; 7; —; —; 18. XI 1958. a.

**10755 TB MALLI**

«Arengu» kolh., Pärnu raj. Punaraudjas, 1. V 1953. a., «Arengu» kolh., Pärnu raj.

EMA Lillu, kõrb T mära ISA 1854 TB Mintu

152; 162; 196; 19,5; I; 7; 5; 6; —; —; 18. XI 1958. a.

**10757 TB URME**

«Kiire» kolh., Pärnu raj. Must, 18. VII 1954. a., «Kiire» kolh., Pärnu raj.

EMA 8491 TB Heili ISA 1199 TA Urmas

150; 157; 182; 20; I; 7; 5; 5; —; —; 18. XI 1958. a.

**10759 TB MAIE**

«Arengu» kolh., Pärnu raj. Punaraudjas, 19. V 1953. a., «Arengu» kolh., Pärnu raj.

EMA 13020 TB Aada ISA 1854 TB Mintu

148; 158; 184; 19,5; II; 6; 4; 5; —; —; 18. XI 1958. a.

**10761 TB URVE**

«Arengu» kolh., Pärnu raj. Punaraudjas, 29. IV 1951. a., «Arengu» kolh., Pärnu raj.

EMA Helmi, punane T mära ISA 1501 TA Uhver

147; 155; 182; 19,5; II; 7; 3; 7; —; —; 18. XI 1958. a.
10. V 1959. a. raudjas täkk 5673 T Taskur. Isa 3495 TB Taat.

**10763 TB URVE**

«Arengu» kolh., Pärnu raj. Punaraudjas, 19. V 1951. a., «Arengu» kolh., Pärnu raj.

EMA Miira, kõrb T mära ISA 1501 TA Uhver

152; 162; 187; 19,5; II; 7; 4; 5; —; —; 18. XI 1958. a.

**10765 TB UTI**

«Arengu» kolh., Pärnu raj. Kõrb, 27. VI 1951. a. «Arengu» kolh., Pärnu raj.

EMA 13020 TB Aada ISA 1501 TA Uhver

151; 162; 182; 19,5; II; 7; 4; 5; —; —; 18. XI 1958. a.

**10767 TB HELLE**

«Viisnurga» kolh., Haapsalu raj. Punaraudjas, 15. IV 1952. a., «Viisnurga» kolh., Haapsalu raj.

EMA Halta, kõrb T mära ISA 3422 TB Hats

148; 156; 182; 19,5; II; 7; 4; 5; —; —; 16. XI 1958. a.

**10769 TB TITVI**

«Viisnurga» kolh., Haapsalu raj. Must, 10. IV 1954. a., «Viisnurga» kolh., Haapsalu raj.

EMA Saima, T mära ISA 3102 TB Tuksur
EE T mära
EI 881 TA Sulev

154; 164; 196; 21; I; 7; 7; 6; —; —; 16. XI 1958. a.

**10771 TB ULDA**

Teenuse kolh., Rapla raj. Kõrb, 5. V 1954. a., Teenuse kolh., Rapla raj.

EMA Lillu, kõrb T mära ISA 4126 TB Uljak

152; 162; 182; 19,5; II; 7; 4; 6; —; —; 16. XI 1958. a.

**10773 TB URVA**

Teenuse kolh., Rapla raj. Raudjas, 6. III 1954. a., Teenuse kolh., Rapla raj.

EMA 20874 TB Silva ISA 4126 TB Uljak

151; 161; 190; 21; I; 7; 6; 6; —; —; 16. XI 1958. a.

**10775 TB UUGI**

Teenuse kolh., Rapla raj. Tumeraudjas, 12. V 1955. a., Teenuse kolh., Rapla raj.

EMA 20870 TB Lalli ISA 4126 TB Uljak

153; 162; 192; 21; I; 7; 7; 6; —; —; 16. XI 1958. a.
1958. a. Kullamaal noorhobuste näitusel I auhind.

**10777 TB UIDO**

Teenuse kolh., Rapla raj. Punaraudjas, 28. VII 1955. a., Teenuse kolh., Rapla raj.

EMA 20882 TB Seida ISA 4126 TB Uljak

157; 164; 189; 21; I 7; 7; 5; —; —; 16. XI 1958. a.
1958. a. Kullamaal noorhobuste näitusel I auhind.

**10779 TB UUSI**

Teenuse kolh., Rapla raj. Kõrb, 4. V 1955. a., Teenuse kolh., Rapla raj.

EMA 20868 TB Tipsi ISA 4126 TB Uljak

152; 162; 196; 20; eliit; 7; 7; 7; —; —; 16. XI 1958. a.
1956. a. Kullamaal noorhobuste näitusel I auhind;
1957. a. Kullamaal noorhobuste näitusel I auhind;
1958. a. Kullamaal noorhobuste näitusel I auhind.

## 10781 TB ULJE

Teenuse kolh., Rapla raj. Kõrb, 13. IV 1955. a., Teenuse kolh., Rapla raj.

EMA Aada, kõrb T mära ISA 4126 TB Uljak

152; 162; 185; 20; I; 7; 6; 7; —; —; 16. XI 1958. a.
1957. a. Kullamaal noorhobuste näitusel I auhind;
1958. a. Kullamaal noorhobuste näitusel I auhind.

## 10783 TB TANNI

«Viisnurga» kolh., Haapsalu raj. Kõrbkimmel, 10. VI 1954. a., «Viisnurga» kolh., Haapsalu raj.

EMA Solle, kimmel T mära ISA 3102 TB Tuksur
EE Manna, kimmel T mära
EI 881 TA Sulev

153; 160; 192; 21; I; 7; 7; 5; —; —; 16. XI 1958. a.

## 10785 TB TERLE

«Viisnurga» kolh., Haapsalu raj. Punaraudjas, 10. VI 1954. a., «Viisnurga» kolh., Haapsalu raj.

EMA Milli, punane T mära ISA 3102 TB Tuksur
EE Punane T mära
EI 881 TA Sulev

155; 167; 190; 19,5; II; 7; 4; 5; —; —; 16. XI 1958. a.
28. V 1959. a. tumekõrb täkk 5415 T Hirgu. Isa 855 TA Hirgo.

## 10787 TB HÜPIK

«Viisnurga» kolh., Haapsalu. raj. Punaraudjas, 10. V 1952. a., «Viisnurga» kolh., Haapsalu raj.

EMA Milli, kõrb T mära ISA 3422 TB Hats
EE Maara, T mära
EI 881 TA Sulev

154; 163; 190; 20,5; I; 7; 7; 6; —; —; 16. XI 1958. a.

## 10789 TB HALLI

«Viisnurga» kolh., Haapsalu raj. Punaraudjas, 11. IV 1954. a., «Viisnurga» kolh., Haapsalu raj.

EMA Selma, T mära ISA 3102 TB Tuksur
EE Illi, T mära
EI 881 TA Sulev

150; 162; 182; 19,5; II; 7; 4; 7; —; —; 16. XI 1958. a.

## 10791 TB SOTI

Kullamaa kolh., Haapsalu raj. Punaraudjas, 10. IV 1947. a., Kullamaa kolh., Haapsalu raj.

EMA Helma, T mära ISA 569 TA Sammur
EE T mära
EI 353 TA Henkel

152; 162; 196; 20; I; 7; 5; 7; —; —; 16. XI 1958. a.

## 10793 TB TELLA

Kullamaa kolh., Haapsalu raj. Punaraudjas, 17. V 1953. a., Kullamaa kolh., Haapsalu raj.

EMA Tiksi, T mära ISA 3108 TB Tunner

153; 170; 193; 20; I; 7; 6; 7; —; —; 16. XI 1958. a.

## 10795 TB TIPA

Kullamaa kolh., Haapsalu raj. Kõrb, 24. VI 1953. a., Kullamaa kolh., Haapsalu raj.

EMA 13944 TB Tiki ISA 3108 TB Tunner

149; 164; 192; 19,5; II; 7; 4; 5; —; —; 16. XI 1958. a.

## 10797 TB TUUNA

Kullamaa kolh., Haapsalu raj. Punaraudjas, 10. VI 1954. a., Kullamaa kolh., Haapsalu raj.

EMA Helma, T mära ISA 3108 TB Tunner
EE Laura, T mära
EI 353 TA Henkel

152; 156; 193; 20; I; 7; 6; 8; —; —; 16. XI 1958. a.

## 10799 TB TASSI

Kullamaa kolh., Haapsalu raj. Kõrb, 9. V 1954. a., Kullamaa kolh., Haapsalu raj.

EMA Selli, T mära ISA 3108 TB Tunner
EE Norma, T mära
EI 569 TA Sammur

149; 160; 184; 20; II; 7; 4; 5; —; —; 16. XI 1958. a.

## 10801 TB ULLA

Kirbla sovh., Haapsalu raj. Punaraudjas, 4. V 1955. a., Kirbla sovh., Haapsalu raj.

EMA Maara, T mära ISA 1017 TA Uljas
EE T mära
EI 348 T Halis

157; 164; 195; 21; I; 7; 8; 6; —; —; 17. XI 1958. a.
1956. a. Kullamaal noorhobuste näitusel I auhind;
1957. a. Kullamaal noorhobuste näitusel I auhind;
1958. a. Kullamaal noorhobuste näitusel I auhind.

## 10803 TB LEHE

Kullamaa kolh., Haapsalu raj. Punaraudjas, 1. V 1954. a., Kullamaa kolh., Haapsalu raj.

EMA 18192 TB Tiia ISA 859 TA Lunar

149; 157; 182; 19,5; II; 7; 4; 5; —; —; 16. XI 1958. a.
3. V 1960. a. raudjas täkk 5703 T Ukkul. Isa 2728 TB Urbas.
1957. a. Kullamaal noorhobuste näitusel I auhind.

## 10805 TB LINDI

Kullamaa kolh., Haapsalu raj. Must, 12. V 1954. a., Kullamaa kolh., Haapsalu raj.

EMA Kõrb T mära ISA 859 TA Lunar

152; 162; 182; 19,5; II; 7; 4; 6; —; —; 16. XI 1958. a.

## 10807 TB LELLO

Kullamaa kolh., Haapsalu raj. Raudjas, 7. IV 1955. a., Kullamaa kolh., Haapsalu raj.

EMA 13948 TB Hiira ISA 859 TA Lunar

159; 167; 198; 21,5; eliit; 7; 8; 8; 5; —; XI 1960. a.
1960. a. Märjamaal veo- ja sõiduvõistlustel:
2000 m veo aeg 17.39,0;
2000 m sõidu aeg 6.48,0.

## 10809 TB URMI

Valingu kolh., Harju raj. Kõrb, 15. V 1950. a., Valingu kolh., Harju raj.

EMA Miira, T mära ISA 1265 TA Uro

155; 165; 200; 20,2; eliit; 7; 7; 7; —; —; 16. XI 1958. a.

## 10811 TB UIBO

Valingu kolh., Harju raj. Punaraudjas, 5. V 1953. a., Valingu kolh., Harju raj.

EMA Mirta, T mära ISA 1269 TA Ulbur

158; 168; 201; 21; I; 7; 9; 5; —; —; 16. XI 1958. a.

**10813 TB UDI**

Valingu kolh., Harju raj. Punane, 15. IV 1951. a., Valingu kolh., Harju raj.

EMA Tuka, punane T mära ISA 1269 TA Ulbur

148; 157; 189; 20; II; 7; 4; 6; —; —; 16. XI 1958. a.

**10815 TB UNDA**

Valingu kolh., Harju raj. Must, 10. VI 1954. a., Valingu kolh., Harju raj.

EMA Loore, T mära ISA 1269 TA Ulbur

148; 157; 188; 20; II; 7; 4; 5; —; —; 16. XI 1958. a.

**10817 TB HAITA**

Ridala sovh., Haapsalu raj. Punane, 19. V 1950. a., Haapsalu raj.

EMA Milla, kõrb T mära ISA 1660 TB Hansi

148; 153; 180; 19,5; II; 7; 3; 7; —; —; 29. IX 1958. a.

**10819 TB USIN**

«Bolševiku» kolh., Pärnu raj. Punaraudjas, 1950. a., Pärnu raj.

EMA Hele, T mära ISA 1501 TA Uhver
EE Hiie, T mära
EI 1856 TB Hekkur

153; 159; 189; 20; I; 7; 5; 5; —; —; 11. XI 1958. a.

**10821 TB UDU**

«Bolševiku» kolh., Pärnu raj. Punane, 23. IV 1954. a., «Bolševiku» kolh., Pärnu raj.

EMA Lonni, T mära ISA 1501 TA Uhver

150; 166; 184; 19,5; II; 6; 3; 5; —; —; 11. XI 1958. a.

**10823 TB USIN**

«Bolševiku» kolh., Pärnu raj. Raudjas, 30. V 1953. a., «Bolševiku» kolh., Pärnu raj.

EMA Kati, T mära ISA 1501 TA Uhver

152; 164; 181; 20; II; 6; 4; 4; —; —; 11. XI 1958. a.

## 10825 TB HAIDI

«Bolševiku» kolh., Pärnu raj. Raudjas, 11. V 1948. a., Pärnu raj.

EMA Helka, kõrb T mära ISA 757 TA Hasor
EE Juta, kõrb T mära
EI 355 TA Hasso

150; 162; 180; 19,5; II; 7; 4; 5; —; —; 11. XI 1958. a.

## 10827 TB LIIVA

«Bolševiku» kolh., Pärnu raj. Raudjas, 17. V 1953. a., Pärnu raj.

EMA Halla, raudjas T mära ISA 3966 TB Lektor
EE Halla, T mära
EI 1856 TB Hekkur

154; 165; 191; 20; II; 7; 6; 4; —; 7; 11. XI 1958. a.
10. VI 1959. a. raudjas mära 13281 T Hestia. Isa 4125 TB Hars;
1962. a. tumeraudjas mära 13843 T Hille. Isa 4125 TB Hars.

## 10829 TB TANTE

«Bolševiku» kolh., Pärnu raj. Punaraudjas, 17. V 1952. a., Pärnu raj.

EMA Kati, T mära ISA 1033 TA Tannur

154; 169; 190; 21,5; I; 7; 7; 6; —; —; 11. XI 1958. a.

## 10831 TB LENNU

Tõlla sovh., Pärnu raj. Punane, 11. V 1954. a., Pärnu raj.

EMA 18782 TB Vilma ISA 3263 TB Lendur

159; 161; 185; 20; I; 7; 6; 5; —; —; 10. XI 1958.a.

## 10833 TB UULE

Tõlla sovh., Pärnu raj. Raudjas, 23. IV 1952. a., Pärnu raj.

EMA Gai, T mära ISA 3818 TB Uku
EE T mära
EI 746 TB Gumbo
150; 153; 182; 19,5; II; 7; 4; 6; —; —; 10. XI 1958.

## 10835 TB UULI

Tõlla sovh., Pärnu raj. Raudjas, 14. IV 1953. a., Pärnu raj.

EMA 18920 TB Deera ISA 3818 TB Uku

148; 155; 188; 19,5 II; 7; 3; 6; —; —; 10. XI 1958. a.

**10837 TB HAGI**

Tõlla sovh., Pärnu raj. Punaraudjas, 19. IV 1954. a., Pärnu raj.

EMA 4769 TA Võrse ISA 1695 TA Haigur

154; 162; 190; 21; I; 7; 7; 6; —; —; 10. XI 1958. a.

**10839 TB VARMA**

Tõlla sovh., Pärnu raj. Punaraudjas, 22. V 1952. a., Pärnu raj.

EMA Lauk, T mära ISA 1351 TA Veldor

152; 164; 186; 19,5; II; 7; 4; 6; —; —; 10. XI 1958. a.

**10841 TB ULLI**

Tõlla sovh., Pärnu raj. Raudjas, 24. V 1952. a., Pärnu raj.

EMA 18780 TB Umbi ISA 3818 TB Uku

162; 165; 199; 20,5; I; 7; 7; 5; —; —; 10. XI 1958. a.
17. V 1959. a. punaraudjas täkk 5091 T Lipsi. Isa 4060 TB Lootus.

**10843 TB UURE**

Tõlla sovh., Pärnu raj. Kõrb, 30. V 1951. a., Tõlla sovh., Pärnu raj.

EMA 18912 TB Juta ISA 3818 TB Uku

157; 164; 195; 20,5; I; 7; 7; 6; —; —; 10. XI 1958. a.
29. V 1959. a. kõrb täkk 4953 T Lõngus. Isa 4060 TB Lootus.

**10845 TB UGLI**

Tõlla sovh., Pärnu raj. Punaraudjas, 10. IV 1952. a., Tõlla sovh., Pärnu raj.

EMA 18922 TB Meeri ISA 3818 TB Uku

156; 163; 191; 20,5; eliit; 7; 7; 7; —; —; 10. XI 1958. a.

**10847 TB LILLU**

Tõlla sovh., Pärnu raj. Raudjas, 25. IV 1954. a., Tõlla sovh., Pärnu raj.

EMA 18776 TB Tiiu ISA 3263 TB Lendur

158; 164; 195; 20,5; I; 7; 7; 6; —; 7; 10. XI 1958. a.
20. V 1963. a. heleraudjas täkk 5883 T Loit. Isa 4060 TB Lootus;
20. V 1963. a. tumeraudjas täkk 5885 T Lord. Isa 4060 TB Lootus.

## 10849 TB URLA

«Rahu» kolh., Pärnu raj. Punaraudjas, 2. VI 1953. a., «Rahu» kolh., Pärnu raj.

EMA Uhke, T mära ISA 3324 TB Upi

152; 158; 188; 20,5; eliit; 8; 7; 8; 4; —; X 1964. a.
7. III 1960. a. raudjas täkk 5245 T Honor. Isa 3945 TB Honorar.
15. XI 1963. a. «Rahu» kolh., Pärnu raj. veo- ja sõiduvõistlustel V koht:
2000 m veo aeg 15.48,0;
2000 m sõidu aeg 7.06,0;
kaugusveos 346 m.

## 10851 TB URU

«Rahu» kolh., Pärnu raj. Tumekõrb, 10. V 1953. a., «Rahu» kolh., Pärnu raj.

EMA 18968 TB Tella ISA 3324 TB Upi

154; 163; 197; 20,5; I; 7; 7; 5; —; —; 12. XI 1958. a.
24. IV 1960. a. raudjas mära 12895 T Hillu. Isa 2987 TB Hinnang.

## 10853 TB HULVI

«Rahu» kolh., Pärnu raj. Raudjas, 23. VI 1955. a., «Rahu» kolh., Pärnu raj.

EMA 20920 TB Urma ISA 2411 TB Hekk

156; 162; 201; 21; eliit; 8; 9; 8; —; —; X 1964. a.

## 10855 TA URVA

«Rahu» kolh., Pärnu raj. Raudjaskimmel, 30. IV 1954. a., «Rahu» kolh., Pärnu raj.

EMA 20918 TB Velda ISA 4428 TB Uraal

159; 164; 196; 21,5; eliit; 8; 8; 7; —; —; 24. V 1964. a.

## 10857 TB UMBA

«Rahu» kolh., Pärnu raj. Punaraudjas, 13. V 1954. a., «Rahu» kolh., Pärnu raj.

EMA Villi, kõrb T mära ISA 4428 TB Uraal
EE T mära
EI 571 TA Virk

151; 163; 188; 21,5; II; 6; 6; 4; —; —; 12. XI 1958. a.

## 10859 TB UKSA

«Rahu» kolh., Pärnu raj. Tumeraudjas, 16. IV 1954. a., «Rahu» kolh., Pärnu raj.

EMA 20900 TB Alma ISA 4428 TB Uraal

152; 159; 197; 20,5; eliit; 8; 7; 9; —; —; XI 1964. a.

## 10861 TB UUDE

«Rahu» kolh., Pärnu raj. Raudjas, 18. V 1954. a., «Rahu» kolh., Pärnu raj.

EMA 16990 TB Hellu ISA 4428 TB Uraal

162; 174; 214; 22,5; eliit; 8; 10; 8; 9; —; XI 1964. a.
1955. a. Ares noorhobuste näitusel I auhind;
1956. a. Ares noorhobuste näitusel II auhind;
1957. a. Ares noorhobuste näitusel II auhind.
22. XII 1960. a. Toris veo- ja sõiduvõistlustel VIII koht:
2000 m veo aeg 16.59,0;
2000 m sõidu aeg 6.26,0;
kaugusveos 585,5 m.
15. XI 1963. a. «Rahu» kolh., Pärnu raj. veo- ja sõiduvõistlustel I koht:
2000 m veo aeg 15.35,0;
2000 m sõidu aeg 6.05,0;
kaugusveos 420 m.

## 10863 TB UNI

«Rahu» kolh., Pärnu raj. Must, 5. VI 1954. a., «Rahu» kolh., Pärnu raj.

EMA 20914 TB Aita ISA 4428 TB Uraal

157; 168; 202; 21,5; eliit; 8; 9; 9; —; —; X 1964. a.

## 10865 TB TRITTA

«Rahu» kolh., Pärnu raj. Punaraudjas, 25. IV 1954. a., «Rahu» kolh., Pärnu raj.

EMA Miira, raudjas T mära ISA 4574 TB Tuku

159; 164; 205; 21,5; eliit; 9; 9; 9; —; —; X 1964. a.

## 10867 TB TORE

Selja kolh., Pärnu raj. Raudjas, 17. IV 1949. a., Pärnu raj.

EMA 8572 TB Alli ISA 1215 TA Tulgar

156; 158; 187; 20; II; 6; 6; 4; —; —; 12. XI 1958. a.

## 10869 TB ULJA

Selja kolh., Pärnu raj. Raudjas, 11. V 1954. a., Selja kolh., Pärnu raj.

EMA Lehti, T mära ISA 1625 TA Uhur
EE Milvi, T mära
EI 1021 TA Lembo

148; 159; 180; 19,5; II; 7; 4; 6; 7; —; 12. XI 1958. a.
10. X 1962. a. Toris veo- ja sõiduvõistlustel XIII koht:
2000 m veo aeg 16.58,4;
2000 m sõidu aeg 6.45,0;
kaugusveos 499,5 m.

## 10871 TB HOBI

Purdi vetjaoskond, Paide raj. Raudjas, 26. II 1955. a., Tori näidissovh., Pärnu raj.

EMA 3679 TA Ubi ISA 1715 TA Hormon

154; 159; 185; 20; I; 8; 6; 8; —; —; 12. XI 1958. a.
24. II 1959. a. raudjas mära Hope. Isa 755 TA Hümar;
8. III 1960. a. raudjas mära Hälvi. Isa 4413 T Hüvang.
1956. a. Toris noorhobuste näitusel I auhind;
1957. a. Toris noorhobuste näitusel I auhind;
1958. a. Toris noorhobuste näitusel I auhind.

## 10873 TB HOLLI

Tori näidissovh., Pärnu raj. Raudjas, 19. IV 1951. a., Tori näidissovh., Pärnu raj.

EMA 2301 TA Lolli ISA 1553 TA Halvak

154; 159; 190; 20,5; eliit; 9; 7; 9; —; —; 12. XI 1958. a.
1952. a. Toris noorhobuste näitusel I auhind;
1953. a. Toris noorhobuste näitusel I auhind;
1954. a. Toris noorhobuste näitusel I auhind.
Surnud 1960. a.

## 10875 TB HEBE

Tori näidissovh., Pärnu raj. Raudjas, 19. V 1955. a., Tori näidissovh., Pärnu raj.

EMA 4147 TA Lipsi ISA 1906 TB Haksur

157; 166; 186; 21; I; 7; 7; 6; —; 8; 12. XI 1958. a.
11. IV 1959. a. tumeraudjas täkk 4917 T Hakso. Isa 3941 TB Horvet;
6. V 1960. a. tumeraudjas mära 13181 T Hüti. Isa 1715 TA Hormon;
30. IV 1961. a. tumeraudjas täkk 5545 T Haros. Isa 3941 TB Horvet;
22. II 1963. a. raudjas mära 13759 T Sade. Isa 1717 TA Sangar.
1956. a. Toris noorhobuste näitusel I auhind;
1957. a. Toris noorhobuste näitusel I auhind;
1958. a. Toris noorhobuste näitusel I auhind.
Surnud 1965. a.

## 10877 TB UHEVA

Tori näidissovh., Pärnu raj. Raudjas, 27. V 1955. a., Tori näidissovh., Pärnu raj.

EMA 17122 TB Haivi ISA 1625 TA Uhur

160; 170; 203; 21,5; eliit; 8; 9; 8; 7; 8; 12. XI 1958. a.
16. IV 1960. a. raudjas mära Harle. Isa 3941 TB Horvet;
23. III 1961. a. raudjas täkk 5543 T Hesto. Isa 3941 TB Horvet;
20. I 1963. a. heleraudjas täkk 5893 T Havar. Isa 1553 TA Halvak;
6. II 1965. a. raudjas täkk Huvar. Isa 5489 T Hembus;
8. I 1966. a. raudjas mära Hüva. Isa 5597 T Homaar.
1956. a. Toris noorhobuste näitusel I auhind;
1957. a. Toris noorhobuste näitusel I auhind;
1958. a. Toris noorhobuste näitusel I auhind;
25. VII 1959. a. Toris veo- ja sõiduvõistlustel VII koht:
1000 m sõidu aeg 2.47,0;
kaugusveos 366 m, koorem 8725 kg.

## 10879 TB HEREEDIA

Tori näidissovh., Pärnu raj. Raudjas, 27. V 1955. a., Tori näidissovh., Pärnu raj.

EMA 4135 TA Urve ISA 1715 TA Hormon

155; 162; 191; 22,5; eliit; 8; 8; 9; —; —; 12. XI 1958. a.
23. IX 1962. a. raudjas täkk 5717 T Uhmer. Isa 2369 TB Uhask.
1956. a. Toris noorhobuste näitusel I auhind;
1957. a. Toris noorhobuste näitusel I auhind;
1958. a. Toris noorhobuste näitusel I auhind.

## 10881 TB HORNA

Tori näidissovh., Pärnu raj. Raudjas, 25. I 1955. a., Tori näidissovh., Pärnu raj.

EMA 17408 TB Unna ISA 1715 TA Hormon

155; 162; 194; 21; eliit; 8; 7; 8; —; 9; 12. XI 1958. a.
28. I 1959. a. raudjas mära Horni. Isa 755 TA Hümar;
22. III 1960. a. punaraudjas mära 13187 T Horne. Isa 4413 T Hüvang;
8. III 1962. a. raudjas mära Hakti. Isa 4413 T Hüvang;
13. IV 1964. a. raudjas mära Vilga. Isa 5339 T Vilgas;
20. III 1965. a. raudjas mära Varna. Isa 5339 T Vilgas;
11. IV 1966. a. heleraudjas mära Vineera. Isa 5339 T Vilgas.
1956. a. Toris noorhobuste näitusel I auhind;
1957. a. Toris noorhobuste näitusel I auhind;
1958. a. Toris noorhobuste näitusel I auhind.

## 10883 TB HAULI

Tori näidissovh., Pärnu raj. Raudjas, 13. XI 1954. a., Tori näidissovh., Pärnu raj.

EMA 16890 TB Tauli ISA 1906 TB Haksur

160; 165; 190; 21; eliit; 8; 7; 8; —; 8; 12. XI 1958. a.
9. II 1959. a. punaraudjas täkk 4913 T Sampo. Isa 3949 TB Saldo;
21. XII 1962. a. raudjas mära Uikla. Isa 2369 TB Uhask.
1955. a. Toris noorhobuste näitusel I auhind;
1956. a. Toris noorhobuste näitusel I auhind;
1957. a. Toris noorhobuste näitusel I auhind.
Surnud 1963. a.

## 10885 TB URVE

Keeni sovh., Valga raj. Punaraudjas, 15. V 1954. a., Valga raj.

EMA 14868 TB Valli ISA 1655 TA Uhan'

159; 166; 196; 21,5; eliit; 8; 8; 8; —; —; 21. IX 1965. a.
9. VI 1960. a. kõrb mära 13109 T Lilles. Isa 2219 TA Laureaat.
1957. a. Sangastes noorhobuste näitusel I auhind.

## 10887 TB HIIRA

Keeni sovh., Valga raj. Kõrb, 11. IV 1953. a., Valga raj.

EMA Gerta, T mära
EE Maia, T mära
EI 990 TB Grimm

ISA 1433 TA Haljas

149; 156; 180; 19,5; II; 7; 4; 5; —; —; 19. X 1958. a.

## 10889 TB HELLI

Keeni sovh., Valga raj. Raudjas, 7. V 1955. a., Keeni sovh., Valga raj.

EMA 12270 TB Hinnu

ISA 3138 TB Heros

151; 158; 185; 20; I; 6; 5; 5; —; —; 19. X 1958. a.
1958. a. Sangastes noorhobuste näitusel III auhind.

## 10891 TB HILLE

Sangaste kolh., Valga raj. Punaraudjas, 3. V 1955. a., Sangaste kolh., Valga raj.

EMA 14232 TB Loore

ISA 3138 TB Heros

156; 161; 184; 20,5; I; 7; 5; 7; —; —; 19. X 1958. a.
1958. a. Sangastes noorhobuste näitusel II auhind.

## 10893 TB AADE

Valga sovh., Valga raj. Must, 10. V 1948. a., Valga raj.

EMA 1958 TB Imbi

ISA 1349 TA Ahto

152; 160; 182; 19,5; II; 6; 3; 4; —; —; 19. X 1958. a.
29. IV 1954. a. must mära 10895 TB Lill. Isa 4908 a TB Lord.

## 10895 TB LILL

Valga sovh., Valga raj. Must, 29. IV 1954. a., Valga sovh., Valga raj.

EMA 10893 TB Aade

ISA 4908 a TB Lord

155; 161; 190; 19,5; I; 7; 5; 6; —; —; 19. X 1958. a.

## 10897 TB HALLI

«Esimese Mai» kolh., Valga raj. Kõrb, 13. IV 1951. a., «Esimese Mai» kolh., Valga raj.

EMA Mints, hall T mära
EE Olla, kõrb T mära
EI 581 TA Moki-Annok

ISA 2400 TB Hesko

148; 156; 180; 19,5; II; 6; 4; 4; —; —; 19. X 1958. a.

## 10899 TB LÕIE

«Esimese Mai» kolh., Valga raj. Raudjas, 12. IV 1954. a., «Esimese Mai» kolh., Valga raj.

EMA 13206 TB Haika ISA 4910 a TB Leinus

154; 160; 186; 20; II; 7; 5; 4; —; —; 19. X 1958. a.

## 10901 TB LAGLE

«Esimese Mai» kolh., Valga raj. Kõrb, 21. IV 1954. a., «Esimese Mai» kolh., Valga raj.

EMA Malle, kõrb T mära ISA 4910 a TB Leinus

148; 162; 188; 20,3; II; 7; 4; 5; —; —; 19. X 1958. a.

## 10903 TB URMA

Keeni sovh., Valga raj. Must, 24. V 1954. a., Valga raj.

EMA T mära ISA 1655 TA Uhan

155; 160; 183; 20,5; I; 6; 5; 5; —; 8; 21. IX 1965. a.
14. IV 1962. a. kõrb täkk 5693 T Loos. Isa 2219 TA Laureaat;
4. VI 1964. a. raudjas mära Helma. Isa 4917 T Hakso.

## 10905 TB UBI

«Uue Tee» kolh., Viljandi raj. Raudjas, 15. IV 1954. a., «Uue Tee» kolh., Viljandi raj.

EMA 19210 TB Mella ISA 2728 TB Urbas

150; 156; 180; 19,5; II; 7; 4; 5; —; —; 1. X 1958. a.

## 10907 TB UMMI

«Uue Tee» kolh., Viljandi raj. Raudjas, 10. III 1954. a., «Uue Tee» kolh., Viljandi raj.

EMA 4709 TA Hilpi ISA 2728 TB Urbas

153; 157; 183; 19,5; II; 7; 4; 6; —; —; 1. X 1958. a.

## 10909 TB UPA

«Uue Tee» kolh., Viljandi raj. Raudjas, 14. IV 1952. a., «Uue Tee» kolh., Viljandi raj.

EMA Astja, punane T mära ISA 2708 TB Udu

151; 156; 183; 19,5; II; 6; 4; 5; —; —; 1. X 1958. a.
1955. a. Viljandis noorhobuste näitusel III auhind.

## 10911 TB ULNI

Tänassilma kolh., Viljandi raj. Heleraudjas, 5. V 1955. a., Tänassilma kolh., Viljandi raj.

EMA 18340 TB Heera ISA 1547 TA Urgaan

157; 162; 197; 21,5; eliit; 8; 8; 8; —; —; 20. XI 1964. a.
1. V 1962. a. raudjas täkk 5607 T Hukur. Isa 3631 TB Hindo.

## 10913 TB ULNI

Tänassilma kolh., Viljandi raj. Hall, 4. VI 1955. a., Tänassilma kolh., Viljandi raj.

EMA 4126 TB Mimi ISA 1547 TA Urgaan

155; 162; 192; 20; I; 7; 6; 7; —; —; 1. X 1958. a.
1. IX 1960. a. hall mära 13377 T Hall. Isa 3631 TB Hindo.

## 10915 TB SULLI

Tänassilma kolh., Viljandi raj. Kõrb, 4. VI 1953. a., Tänassilma kolh., Viljandi raj.

EMA Tillu, must T mära ISA 987 TA Sannur

152; 160; 195; 20,5; eliit; 8; 7; 7; —; —; 20. XI 1964. a.
15. V 1963. a. raudjas täkk 5817 T Hage. Isa 3631 TB Hindo.

## 10917 TB ULLI

Tänassilma kolh., Viljandi raj. Raudjas, 25. VI 1954. a., Tänassilma kolh., Viljandi raj.

EMA 15636 TB Lalli ISA 2726 TB Ugri

152; 161; 185; 20; I; 7; 6; 7; —; —; 1. X 1958. a.

## 10919 TB HAITA

Purila sovh., Rapla raj. Raudjas, 6. VI 1952. a., Purila sovh., Rapla raj.

EMA 7517 TA Silva ISA 2994 TB Ulbak

155; 159; 190; 20; I; 7; 6; 6; 2; —; 1958. a.

## 10921 TB ULDA

Tänassilma kolh., Viljandi raj. Raudjas, 1954. a., Tänassilma kolh., Viljandi raj.

EMA 18324 TB Lota ISA 2726 TB Ugri

156; 159; 192; 20; I; 7; 6; 5; —; —; 29. I 1959. a.

## 10925 TB HIRVE

Rakvere Metsamajand, Rakvere raj. Punaraudjas, 5. III 1955. a., Viljandi katsesovh., Viljandi raj.

EMA 4729 TA Herma ISA 1715 TA Hormon

164; 172; 202; 22; eliit; 9; 9; 8; —; 9; 1958. a.
14. I 1961. a. raudjas mära 13303 T Herve. Isa 3941 TB Horvet;
17. XII 1962. a., raudjas täkk 5889 T Hirko. Isa 4917 T Hakso.
1956. a. Viljandis noorhobuste näitusel I auhind;
1957. a. Viljandis noorhobuste näitusel I auhind;
1958. a. Viljandis noorhobuste näitusel I auhind.

## 10927 TB HALLA

«Tee Kommunismile» kolh., Viljandi raj. Raudjas, 12. V 1955. a., «Tee Kommunismile» kolh., Viljandi raj.

EMA 18982 TB Huta ISA 2566 TB Hembur

150; 155; 180; 19,5; II; 7; 4; 5; —; —; 25. III 1959. a.
1957. a. Kolga-Jaanis noorhobuste näitusel II auhind;
1958. a. Kolga-Jaanis noorhobuste näitusel II auhind.

## 10929 TB LONNI

«Tee Kommunismile» kolh., Viljandi raj. Punaraudjas, 10. IV 1953. a., «Tee Kommunismile» kolh., Viljandi raj.

EMA 18982 TB Huta ISA 3330 TB Leek

152; 157; 180; 19,5; II; 7; 4; 5; —; —; 25. III 1959. a.

## 10931 TB HETI

«Tee Kommunismile» kolh., Viljandi raj. Heleraudjas, 12. V 1955. a., «Tee Kommunismile» kolh., Viljandi raj.

EMA 9674 TB Aura ISA 2566 TB Hembur

150; 155; 178; 19,5; II; 7; 3; 5; —; —; 25. III 1959. a.

## 10933 TB HELBE

«Tee Kommunismile» kolh., Viljandi raj. Punaraudjas, 3. VI 1955. a., «Tee Kommunismile» kolh., Viljandi raj.

EMA 17110 TB Viira ISA 2566 TB Hembur

150; 157; 178; 19,5; II; 7; 3; 5; —; —; 25. III 1959. a.
1957. a. Kolga-Jaanis noorhobuste näitusel III auhind;
1958. a. Kolga-Jaanis noorhobuste näitusel III auhind.

## 10935 TB HETI

Oorgu kolh., Viljandi raj. Raudjas, 21. VI 1955. a., Oorgu kolh., Viljandi raj

EMA 19238 TB Ulla ISA 2566 TB Hembur

155; 164; 182; 21; II; 7; 4; 6; —; —; 25. III 1959. a.
1956. a. Kolga-Jaanis noorhobuste näitusel I auhind;
1957. a. Kolga-Jaanis noorhobuste näitusel I auhind;
1958. a. Kolga-Jaanis noorhobuste näitusel I auhind.

## 10937 TB HALLI

Oorgu kolh., Viljandi raj. Punaraudjas, 9. V 1956. a., Oorgu kolh., Viljandi raj.

EMA Greeta, T mära ISA 2566 TB Hembur
EE Kindlaks määramata
EI 952 TB Grunne

154; 162; 181; 20; I; 7; 6; 6; —; —; 1958. a.
1957. a. Kolga-Jaanis noorhobuste näitusel I auhind;
1958. a. Kolga-Jaanis noorhobuste näitusel I auhind;
1959. a. Kolga-Jaanis noorhobuste näitusel I auhind.

## 10939 TB HOBI

Oorgu kolh., Viljandi raj. Raudjas, 20. V 1956. a., Oorgu kolh., Viljandi raj.

EMA 17116 TB Valmi ISA 2566 TB Hembur

155; 162; 188; 21; I; 7; 6; 7; —; —; 25. III 1959 a.

## 10941 TB HALGE

Uusna sovh., Viljandi raj. Punaraudjas, 16. V 1955. a., Uusna sovh., Viljandi raj.

EMA 5257 TB Heika ISA 348 T Halis

152; 157; 192; 19,7; I; 8; 5; 9; —; —; 6. IV 1959. a.
1956. a. Uusnas noorhobuste näitusel II auhind;
1957. a. Uusnas noorhobuste näitusel I auhind;
1958. a. Uusnas noorhobuste näitusel I auhind.

## 10943 TB VESTA

«Kevade» kolh., Haapsalu raj. Punane, 1952. a., «Kevade» kolh., Haapsalu raj.

EMA Malle, T mära ISA 1213 TA Vunts
EE Liina, T mära
EI 896 TB Juksur

154; 159; 186; 19,5; I; 7; 5; 7; —; —; 9. IV 1959. a.

## 10945 TB LEHE

«Kevade» kolh., Haapsalu raj. Punaraudjas, 10 .V 1950. a., «Kevade» kolh., Haapsalu raj.

EMA Maju, T mära
EE Elli, T mära
EI 1218 TB Juks

ISA 859 TA Lunar

154; 159; 188; 21; I; 7; 7; 6; —; —; 9. IV 1959. a.

## 10947 TB LEEVI

«Kevade» kolh., Haapsalu raj. Punaraudjas, 5. IV 1954. a., «Kevade» kolh., Haapsalu raj.

EMA Maali, punane T mära
EE Punane T mära
EI 1250 TB Mirsa

ISA 3132 TB Leks

149; 156; 180; 19,5; II; 7; 4; 5; —; —; 9. IV 1959. a.

## 10949 TB LUISE

«Kevade» kolh., Haapsalu raj. Punaraudjas, 10. V 1953. a., «Kevade» kolh., Haapsalu raj.

EMA Anu, T mära
EE Aali, T mära
EI 605 TA Arbo

ISA 3132 TB Leks

153; 162; 190; 19,5; I; 7; 5; 7; —; —; 9. IV 1959. a.

## 10951 TB LOTI

«Kevade» kolh., Haapsalu raj. Kõrb, 1954. a., «Kevade» kolh., Haapsalu raj.

EMA Ulla, T mära
EE Maara, T mära
EI 541 TA Juks

ISA 3132 TB Leks

150; 156; 182; 19; II; 7; 4; 6; —; —; 9. IV 1959. a.

## 10955 T HINDLA

Tori näidissovh., Pärnu raj. Raudjas, 20. III 1956. a., Tori näidissovh., Pärnu raj.

EMA 4771 TA Undula

ISA 1667 TA Hindo

156; 166; 195; 22; eliit; 8; 9; 7; 3; —; 7. X 1959. a.
1. IV 1960. a. punaraudjas mära 13173 T Bille. Isa Bližni, O. Tr. täkk
1957. a. Toris noorhobuste näitusel I auhind;
1958. a. Toris noorhobuste näitusel I auhind;
1959. a. Toris noorhobuste näitusel I auhind.
8. V 1959. a. Toris veo- ja sõiduvõistlustel III koht:
2000 m veo aeg 20.37,0;
2000 m sõidu aeg 7.46,0;
kaugusveos 336 m.
Surnud 1961. a.

## 10957 T HILVA

Tori näidissovh., Pärnu raj. Raudjas, 14. V 1956. a., Tori näidissovh., Pärnu raj.

EMA 4669 TA Halvi ISA 1667 TA Hindo

155; 170; 191; 21,5; eliit; 9; 8; 8; 3; —; 7. X 1959. a.
29. II 1960. a. raudjas mära 13171 T Hirve. Isa 3941 TB Horvet.
1957. a. Toris noorhobuste näitusel I auhind;
1958. a. Toris noorhobuste näitusel I auhind;
1959. a. Toris noorhobuste näitusel I auhind.
10. XI 1959. a. Toris veo- ja sõiduvõistlustel XIII koht:
2000 m veo aeg 18.00,2;
2000 m sõidu aeg 7.35,8.

## 10959 T URMI

Gagarini nim. Näidissovhoos-tehnikum, Viljandi raj. Punaraudjas, 10. III 1954. a., Viljandi raj.

EMA Milla, punane T mära ISA 3808 TB Ulak

148; 156; 185; 19,5; II; 7; 3; 6; —; —; 29. IV 1959. a.

## 10961 T HEMI

Viljandi katsesovh., Viljandi raj. Punaraudjas, 8. V 1956. a., Viljandi katsesovh., Viljandi raj.

EMA 4729 TA Herma ISA 1553 TA Halvak

158; 162; 196; 20; eliit; 8; 7; 8; 6; —; 1. V 1959. a.
1957. a. Viljandis noorhobuste näitusel I auhind;
1958. a. Viljandis noorhobuste näitusel I auhind;
1959. a. Viljandis noorhobuste näitusel I auhind.
27. XII 1960. a. Viljandis veo- ja sõiduvõistlustel IV—VI koht:
2000 m veo aeg 17.27,0;
2000 m sõidu aeg 6.21,8.

## 10963 T HELI

Tori näidissovh., Pärnu raj. Raudjas, 16. II 1956. a., Viljandi katsesovh., Viljandi raj.

EMA 17830 TB Hadra ISA 1553 TA Halvak

161; 170; 201; 21,5; eliit; 9; 9; 8; —; —; 1. V 1959. a.
1957. a. Viljandis noorhobuste näitusel I auhind;
1958. a. Viljandis noorhobuste näitusel I auhind;
1959. a. Toris noorhobuste näitusel I auhind.
Surnud 1961. a.

## 10965 T UINE

Pärivere sovh., Pärnu raj. Hall, 10. V 1954. a., Pärivere sovh., Pärnu raj.

EMA 5679 TB Urne ISA 1699 TA Urmas

154; 168; 200; 22; I; 7; 9; 6; —; —; 9. VI 1959. a.

## 10967 T ULVA

Pärivere sovh., Pärnu raj. Raudjas, 12. IV 1952. a., Pärivere sovh., Pärnu raj.

EMA 17772 TB Valmi ISA 1271 TA Unnor

160; 170; 197; 20,5; eliit; 7; 7; 7; —; 7; 9. VI 1959. a.
14. V 1958. a. raudjas täkk 4823 T Luuri. Isa 3583 TB Leiter;
5. VI 1961. a. punaraudjas täkk 5569 T Udis. Isa 2962 TB Uiko.
1953. a. Ares noorhobuste näitusel I auhind;
1954. a. Ares noorhobuste näitusel I auhind;
1955. a. Ares noorhobuste näitusel I auhind.

## 10969 T LUULA

«Edasi» kolh., Viljandi raj. Punaraudjas, 1954. a., «Edasi» kolh., Viljandi raj.

EMA 9762 TB Astrid ISA 1507 TA Luna

158; 164; 186; 21; I; 7; 6; 7; —; —; 18. VI 1959. a.
1955. a. Viljandis noorhobuste näitusel II auhind;
1956. a. Viljandis noorhobuste näitusel II auhind.

## 10971 T LAILI

«Edasi» kolh., Viljandi raj. Punaraudjas, 7. V 1954. a., «Edasi» kolh., Viljandi raj.

EMA Härta, punane T mära ISA 1507 TA Luna

151; 158; 182; 20,5; II; 6; 3; 4; —; —; 18. VI 1959. a.
1955. a. Viljandis noorhobuste näitusel I auhind;
1956. a. Viljandis noorhobuste näitusel II auhind;
1957. a. Viljandis noorhobuste näitusel II auhind.

## 10973 T URVE

«Edasi» kolh., Viljandi raj. Punaraudjas, 12. IV 1954. a., «Edasi» kolh., Viljandi raj

EMA 3850 TB Herta ISA 2728 TB Urbas

155; 159; 185; 20; I; 7; 6; 5; —; —; 18. VI 1959. a.
1955. a. Viljandis noorhobuste näitusel I auhind;
1956. a. Viljandis noorhobuste näitusel II auhind;
1957. a. Viljandis noorhobuste näitusel II auhind.

## 10975 T ULVE

«Edasi» kolh., Viljandi raj. Punaraudjas, 13. V 1954. a., «Edasi» kolh., Viljandi raj.

EMA Uula, T mära ISA 2728 TB Urbas
EE Alli, T mära
EI 1185 TA Uuras

151; 155; 188; 20,5; I; 7; 5; 8; —; —; 18. VI 1959. a.
16. V 1960. a. punaraudjas täkk 5275 T Hingstart. Isa 1553 TA Halvak.
1955. a. Viljandis noorhobuste näitusel I auhind;
1956. a. Viljandis noorhobuste näitusel I auhind;
1957. a. Viljandis noorhobuste näitusel I auhind.

## 10977 T UBI

«Edasi» kolh., Viljandi raj. Kõrb, 4. V 1954. a., «Edasi» kolh., Viljandi raj.

EMA Anne, kõrb T mära ISA 2728 TB Urbas

153; 157; 183; 20; I; 6; 5; 6; —; —; 18. VI 1959. a.
1955. a. Viljandis noorhobuste näitusel III auhind;
1956. a. Viljandis noorhobuste näitusel II auhind.
1957. a. Viljandis noorhobuste näitusel II auhind.

## 10979 T LIIVI

«Edasi» kolh., Viljandi raj. Kõrb, 17. V 1955. a., «Edasi» kolh., Viljandi raj.

EMA Etti, punane T mära ISA 1507 TA Luna
EE Raudjas T mära
EI 977 TA Emka

159; 164; 186; 20,5; I; 7; 6; 7; —; —; 18. VI 1959. a.
1956. a. Viljandis noorhobuste näitusel II auhind;
1957. a. Viljandis noorhobuste näitusel II auhind.

## 10981 T ULDI

«Edasi» kolh., Viljandi raj. Punaraudjas, 5. V 1955. a., «Edasi» kolh., Viljandi raj.

EMA 19816 TB Hulla ISA 2728 TB Urbas

158; 162; 184; 20; I; 7; 5; 6; —; —; 18. VI 1959. a.
16. V 1961. a. raudjas täkk 5443 T Huljas. Isa 1667 TA Hindo.
1958. a. Viljandis noorhobuste näitusel I auhind.

## 10983 T UPSI

«Edasi» kolh., Viljandi raj. Punaraudjas, 5. V 1956. a., «Edasi» kolh., Viljandi raj.

EMA 13174 TB Eta ISA 1143 TA Uhas

153; 158; 182; 20; I; 8; 5; 8; —; —; 18. VI 1959. a.
1957. a. Viljandis noorhobuste näitusel I auhind;
1958. a. Viljandis noorhobuste näitusel I auhind.

## 10985 T LUULE

«Edasi» kolh., Viljandi raj. Punane, 3. V 1955. a., «Edasi» kolh., Viljandi raj.

EMA Ulla, must T mära ISA 973 TA Lennuk
EE T mära
EI 1185 TA Uuras

155; 159; 188; 20; I; 8; 6; 8; —; —; 18. VI 1959. a.
1956. a. Viljandis noorhobuste näitusel I auhind;
1957. a. Viljandis noorhobuste näitusel I auhind;
1958. a. Viljandis noorhobuste näitusel I auhind;

## 10987 T UHTI

«Edasi» kolh., Viljandi raj. Raudjas, 13. V 1952. a., «Edasi» kolh., Viljandi raj.

EMA 3881 TA Urma ISA 1185 TA Uuras

150; 157; 182; 19,5; II; 7; 4; 6; —; —; 18. VI 1959. a.
1953. a. Viljandis noorhobuste näitusel II auhind;
1954. a. Viljandis noorhobuste näitusel II auhind.

## 10989 T LII

«Edasi» kolh., Viljandi raj. Punaraudjas, 12. V 1955. a., «Edasi» kolh., Viljandi raj.

EMA 5731 TB Ulla ISA 973 TA Lennuk

151; 157; 184; 19,5; I; 7; 5; 7; —; —; 18. VI 1959. a.
1956. a. Viljandis noorhobuste näitusel II auhind;
1957. a. Viljandis noorhobuste näitusel II auhind.

## 10991 T ULLI

«Edasi» kolh., Viljandi raj. Punaraudjas, 15. V 1953. a., «Edasi» kolh., Viljandi raj.

EMA Heldi, T mära ISA 2726 TB Ugri

152; 157; 182; 19,5; II; 7; 4; 5; —; —; 18. VI 1959. a.

## 10993 T URSEL

«Edasi» kolh., Viljandi raj. Punaraudjas, 17. IV 1955. a., «Edasi» kolh., Viljandi raj.

EMA 14184 TB Vipsi ISA 2728 TB Urbas

158; 164; 184; 19,5; I; 7; 5; 6; —; —; 18. VI 1959. a.
1956. a. Viljandis noorhobuste näitusel II auhind;
1957. a. Viljandis noorhobuste näitusel II auhind.

## 10995 T ULDA

«Edasi» kolh., Viljandi raj. Kõrb, 8. V 1952. a., «Edasi» kolh., Viljandi raj

EMA Hanne, kõrb T mära ISA 3536 TB Uksi

152; 157; 182; 19,5; II; 7; 4; 6; —; —; 18. VI 1959. a.
1955. a. Viljandis noorhobuste näitusel III auhind.

## 10997 T UTI

«Edasi» kolh., Viljandi raj. Punaraudjas, 11. V 1952. a., «Edasi» kolh., Viljandi raj.

EMA Lote, T mära ISA 1185 TA Uuras
EE Helli, T mära
EI 649 TA Loots

155; 160; 196; 20; eliit; 8; 7; 9; —; —; 18. VI 1959. a.
1953. a. Viljandis noorhobuste näitusel I auhind;
1954. a. Viljandis noorhobuste näitusel I auhind;
1955. a. Viljandis noorhobuste näitusel I auhind.

## 10999 T HINGE

Tori näidissovh., Pärnu raj. Raudjas, 9. IV 1956. a., Tori näidissovh., Pärnu raj.

EMA 17410 TB Uhra ISA 1071 TA Heki

154; 158; 202; 21; eliit; 8; 9; 9; —; 9; 1966. a.
23. IV 1960. a. raudjas täkk 5299 T Harvik. Isa 4413 T Hüvang;
21. XII 1962. a. raudjas mära 13755 T Hange. Isa 4883 T Hagur;
8. IX 1964. a. kõrb täkk Hangur. Isa 4883 T Hagur;
23. II 1966. a. raudjas täkk Hagar. Isa 5597 T Homaar.
1957. a. Toris noorhobuste näitusel I auhind;
1958. a. Toris noorhobuste näitusel I auhind;
1959. a. Toris noorhobuste näitusel I auhind.

## 11001 T HIMBI

Tori näidissovh., Pärnu raj. Raudjas, 6. V 1956. a., Tori näidissovh., Pärnu raj.

EMA 4983 TA Hembe ISA 1667 TA Hindo

164; 170; 198; 21,5; eliit; 8; 8; 7; 5; 8; 1966. a.
15. II 1960. a. heleraudjas täkk 5301 T Luks. Isa 4391 T Luksus;
24. I 1962. a. raudjas mära Havai. Isa 3941 TB Horvet;
21. IV 1963. a. raudjas täkk 5935 T Himbur. Isa 4917 T Hakso;
31. III 1964. a. raudjas täkk Haimur. Isa 1553 TA Halvak.
1957. a. Toris noorhobuste näitusel I auhind;
1958. a. Toris noorhobuste näitusel I auhind;
1959. a. Toris noorhobuste näitusel I auhind.
8. V 1959. a. Toris veo- ja sõiduvõistlustel III koht:
2000 m veo aeg 17.38,2;
2000 m sõidu aeg 7.01,0;
kaugusveos 356 m.
22. XII 1960. a. Toris veo- ja sõiduvõistlustel XVI koht:
2000 m veo aeg 18.01,0;
2000 m sõidu aeg 7.24,5;
kaugusveos 596 m.

## 11003 T HOLLA

Tori näidissovh., Pärnu raj. Raudjas, 8. IV 1956. a., Tori näidissovh., Pärnu raj.

EMA 6269 TA Uhala ISA 1715 TA Hormon

161; 166; 196; 21; eliit; 9; 8; 9; 6; —; 7. X 1959. a.
17. III 1960. a. tumeraudjas täkk 5289 T Vimpel. Isa 2981 TB Vedur.
1957. a. Toris noorhobuste näitusel I auhind;
1958. a. Toris noorhobuste näitusel I auhind;
1959. a. Toris noorhobuste näitusel I auhind.
21. X 1960. a. Toris veo- ja sõiduvõistlustel XVI koht:
2000 m veo aeg 17.24,0;
2000 m sõidu aeg 7.47,4;
kaugusveos 422 m.
Müüdud 1961. a.

## 11005 T HALMI

Tori näidissovh., Pärnu raj. Punaraudjas, 23. III 1956. a., Tori näidissovh., Pärnu raj.

EMA 6259 TA Valmi ISA 1715 TA Hormon

155; 164; 185; 21; eliit; 8; 7; 8; 6; 8; 7. X 1959. a.
7. IV 1960. a. raudjas täkk 5197 T Voorum. Isa 2981 TB Vedur;
28. IV 1965. a. raudjas mära Hembi. Isa 5489 T Hembus;
24. IV 1966. a. heleraudjas täkk Huumor. Isa 5597 T Homaar.
1957. a. Toris noorhobuste näitusel I auhind;
1958. a. Toris noorhobuste näitusel I auhind;
1959. a. Toris noorhobuste näitusel I auhind.
1959. a. Toris veo- ja sõiduvõistlustel II koht:
2000 m veo aeg 18.13,8;
2000 m sõidu aeg 6.26,5;
kaugusveos 408 m.

## 11007 T HIPI

Tori näidissovh., Pärnu raj. Raudjas, 20. V 1956. a., Tori näidissovh., Pärnu raj.

EMA 4147 TA Lipsi ISA 1667 TA Hindo

154; 163; 191; 20,5; eliit; 9; 7; 9; 8; 8; 7. X 1959. a.
28. III 1960. a. tumeraudjas täkk 5305 T Hipik. Isa 3941 TB Horvet;
6. IV 1963. a. raudjas mära Hipa. Isa 1553 TA Halvak;
1. V 1964. a. raudjas täkk Tuulik. Isa 356 E Talent.
1957. a. Toris noorhobuste näitusel I auhind;
1958. a. Toris noorhobuste näitusel I auhind;
1959. a. Toris noorhobuste näitusel I auhind.
1959. a. Toris veo- ja sõiduvõistlustel IV koht:
2000 m veo aeg 16.20,0;
2000 m sõidu aeg 7.03,2;
kaugusveos 384 m.

## 11009 T LALLI

Tori näidissovh., Pärnu raj. Raudjas, 22. V 1956. a., Tori näidissovh., Pärnu raj.

EMA 21573 TB Holli ISA 2001 TA Luhar

156; 160 ;186; 22; eliit; 8; 7; 7; —; —; 7. X 1959. a.
1957. a. Toris noorhobuste näitusel I auhind;
1958. a. Toris noorhobuste näitusel I auhind;
1959. a. Toris noorhobuste näitusel I auhind.
Surnud 1961. a.

## 11011 T VARMA

Tori näidissovh., Pärnu raj. Raudjas, 19. IV 1956. a., Tori näidissovh., Pärnu raj.

EMA 3699 TA Urma ISA 2177 TB Vägev

157; 162; 195; 21,5; eliit; 8; 8; 8; —; 9; 7. X 1959. a.
19. III 1960. a. raudjas täkk Vallur. Isa 2981 TB Vedur;
19. XII 1962. a. raudjas täkk 5715 T Urmak. Isa 2369 TB Uhask.
1957. a. Toris noorhobuste näitusel I auhind;
1958. a. Toris noorhobuste näitusel I auhind;
1959. a. Toris noorhobuste näitusel I auhind.

## 11013 T TIIA

Kehtna kolh., Rapla raj. Punaraudjas, 12. V 1955. a., Kehtna kolh., Rapla raj.

EMA 6769 TB Helge ISA 1415 TA Tiitur

150; 156; 184; 19,5; II; 6; 3; 5; 3; —; 20. XI 1959. a.
Müüdud 1959. a. Karjala-Soome ANSV-sse.

## 11015 T UURI

Kehtna Näidissovhoos-tehnikum, Rapla raj. Punaraudjas, 10. V 1954. a., Kehtna Näidissovhoos-tehnikumis, Rapla raj.

EMA 14498 TB Liiu ISA 1497 TA Uba

152; 162; 185; 19,5; II; 6; 3; 5; 3; —; 20. XI 1959. a.
Müüdud 1959. a. Karjala-Soome ANSV-sse.

## 11017 T VILGAS

«Edu» kolh., Rapla raj. Kõrb, 13. IV 1956. a., «Edu» kolh., Rapla raj.

EMA 17920 TB Linno ISA 4278 TB Vahur

150; 154; 182; 19,5; II; 6; 3; 5; 3; —; 20. XI 1959. a.
Müüdud 1959. a. Karjala-Soome ANSV-sse.

## 11019 T TUKSI

«Võidu» kolh., Rapla raj. Kõrb, 3. V 1952. a., «Võidu» kolh., Rapla raj.

EMA Lillu, kõrb T mära ISA 1409 TA Tardi
EE Haali, T mära
EI T täkk
EEE Maali, T mära
EEI 108 T Juku

148; 154; 185; 20; II; 6; 3; 5; 3; —; 20. XI 1959. a.
Müüdud 1959. a. Karjala-Soome ANSV-sse.

## 11021 T TUULE

«Õiguse Võidu» kolh., Paide raj. Raudjas, 15. VI 1955. a., «Õiguse Võidu» kolh., Paide raj.

EMA 17866 TB Urve ISA 2139 TB Haldur

157; 163; 183; 20; I; 6; 5; 5; 3; —; 1959. a.
Müüdud 1959. a. Karjala-Soome ANSV-sse.

## 11023 T HURDA

Koeru sovh., Paide raj. Punaraudjas, 16. V 1953. a., Koeru sovh., Paide raj.

EMA 18720 TB Telba ISA 2022 TB Hippar

150; 156; 182; 20,5; II; 6; 4; 5; 3; —; 20. XI 1959. a.
Müüdud 1959. a. Karjala-Soome ANSV-sse.

## 11025 T HEILI

Türi Sovhoostehnikum, Paide raj. Kõrb, 25. V 1956. a., Türi Sovhoostehnikumis, Paide raj.

EMA Halli, raudjas T mära ISA 1066 TB Hillar

148; 158; 180; 19,5; II; 6; 3; 4; 3; —; 20. XI 1959. a.
Müüdud 1959. a. Karjala-Soome ANSV-sse.

## 11027 T HEIDI

Türi Sovhoostehnikum, Paide raj. Kõrb, 10. V 1956. a., Türi Sovhoostehnikumis, Paide raj.

EMA Kõrb T mära ISA 1066 TB Hillar
EE Tella, T mära
EI 169 T Karuso

152; 160; 187; 20; I; 6; 6; 5; 3; —; 20. XI 1959. a.
Müüdud 1959. a. Karjala-Soome ANSV-sse.

## 11029 T HENNA

«Esimese Mai» kolh., Paide raj. Punaraudjas, 7. VI 1955. a., «Esimese Mai» kolh., Paide raj.

EMA Ponsa, raudjas T mära ISA 2992 TB Hevur

148; 152; 190; 20; II; 7; 4; 6; 3; —; 20. XI 1959. a.
Müüdud 1959. a. Karjala-Soome ANSV-sse.

## 11031 T GAIE

«Esimese Mai» kolh., Paide raj. Raudjas, 16. V 1952. a., «Esimese Mai» kolh., Paide raj.

EMA 11412 TB Paia ISA 3482 TB Gemmi

151; 157; 188; 19,5; II, 6; 3; 5; 3; —; 20. XI 1959. a.
Müüdud 1959. a. Karjala-Soome ANSV-sse.

## 11033 T LAURA

«Uute Radade» kolh., Pärnu raj. Punane, 11. IV 1953. a., «Uute Radade» kolh., Pärnu raj.

EMA Noora, T mära ISA 3628 TB Lord
EE Haara, T mära
EI 859 TA Lunar

148; 154; 180; 20; II; 6; 3; 5; 3; —; 14. XI 1959. a.
Müüdud 1959. a. Karjala-Soome ANSV-sse.

## 11035 T LILIAN

«Uute Radade» kolh., Pärnu raj. Punane, 10. III 1953. a., «Uute Radade» kolh., Pärnu raj.

EMA Härma, Pärnu raj. TR nr. 101 ISA 1129 TA Loos
EE Hulla, T mära
EI 859 TA Lunar

149; 154; 187; 20; II; 6; 3; 5; 3; —; 14. XI 1959. a.
Müüdud 1959. a. Karjala-Soome ANSV-sse.

## 11037 T LEENI

«Uute Radade» kolh., Pärnu raj. Punaraudjas, 10. IV 1952. a., «Uute Radade» kolh., Pärnu raj.

EMA Maie, Pärnu raj. TR nr. 102 ISA 3628 TB Lord
EE Uura, T mära
EI 859 TA Lunar

156; 162; 190; 21; I; 6; 7; 5; —; —; 14. XI 1959. a.
Müüdud 1959. a. Karjala-Soome ANSV-sse.

## 11039 T TIIA

Vigala kolh., Rapla raj. Kõrb, 15. V 1955. a., Vigala kolh., Rapla raj.

EMA 17878 TB Urna ISA 2768 TB Tuljak

149; 154; 183; 20; II; 6; 3; 5; 3; —; 10. XI 1959. a.
Müüdud 1959. a. Karjala-Soome ANSV-sse.

## 11041 T LEILI

Vigala kolh., Rapla raj. Raudjas, 17. IV 1953. a., Vigala kolh., Rapla raj.

EMA 4163 TA Haari ISA 1407 TA Lootus

148; 154; 191; 20; II; 6; 3; 5; 3; —; 10. XI 1959. a
Müüdud 1959. a. Karjala-Soome ANSV-sse.

## 11043 T LÜLLI

«Edu» kolh., Rapla raj. Must, 8. VI 1956. a., Rapla raj.

EMA Noora, valge T mära ISA 2483 TB Lehar
EE Halli, T mära
EI 284 T Montebello

148; 151; 185; 19; II; 6; 3; 5; 3; —; 10. XI 1959. a.
Müüdud 1959. a. Karjala-Soome ANSV-sse.

## 11045 T SIGRI

«Majaka» kolh., Paide raj. Kõrb, 1. V 1956. a., «Majaka» kolh., Paide raj.

EMA 10147 TB Seere ISA 2304 TB Harko

152; 157; 180; 20; II; 6; 5; 3; 3; —; 1959. a.
Müüdud 1959. a. Karjala-Soome ANSV-sse.

## 11047 T VILLE

Aravete kolh., Paide raj. Kõrb, 28. IV 1956. a., Aravete kolh., Paide raj.

EMA 7485 TB Ulle ISA 571 TA Virk

149; 154; 194; 20; I; 7; 5; 5; —; —; 1959. a.
Müüdud 1959. a. Karjala-Soome ANSV-sse.

## 11049 T LIINI

Tori näidissovh., Pärnu raj. Punaraudjas, 15. V 1956. a., Tori näidissovh., Pärnu raj.

EMA 4777 TA Hiie ISA 2001 TA Luhar

148; 156; 180; 20; II; 7; 3; 6; 4; —; 7. X 1959. a.
1957. a. Toris noorhobuste näitusel I auhind;
1958. a. Toris noorhobuste näitusel I auhind;
1959. a. Toris noorhobuste näitusel II auhind.
1959. a. Toris veo- ja sõiduvõistlustel XVI—XVII koht:
2000 m veo aeg 21.16,4;
2000 m sõidu aeg 7.18,4;
kaugusveos 359 m.
Müüdud 1959. a. Karjala-Soome ANSV-sse.

## 11051 T UNNE

«Majaka» kolh., Paide raj. Helekõrb, 11. V 1952. a., «Majaka» kolh., Paide raj.

EMA 9486 TB Mirti ISA 3476 TB Ulgar

148; 159; 187; 20; II; 7; 4; 5; 7; —; 13. XI 1959. a.
13. X 1959. a. Järva-Jaanis veo- ja sõiduvõistlustel VII koht:
2000 m veo aeg 16.33,6;
2000 m sõidu aeg 6.35,8;
kaugusveos 403 m.
Müüdud 1959. a. Karjala-Soome ANSV-sse.

## 11053 T HEPI

Pärivere sovh., Pärnu raj. Punaraudjas, 22. IV 1956. a., Pärivere sovh., Pärnu raj.

EMA 17770 TB Leidi ISA 1071 TA Heki

150; 156; 187; 20,5; I; 7; 5; 5; 3; —; 13. XI 1959. a.
Müüdud 1959. a. Karjala-Soome ANSV-sse.

## 11055 T SAULI

«Vabaduse» kolh., Rapla raj. Kõrb, 12. VI 1953. a., «Vabaduse» kolh., Rapla raj.

EMA 18126 TB Haali ISA 4506 TB Sannu

148; 157; 186; 20; II; 6; 3; 5; 3; —; 20. XI 1959. a.
Müüdud 1959. a. Karjala-Soome ANSV-sse.

## 11057 T VAALA

«Vabaduse» kolh., Rapla raj. Kõrb, 28. VII 1956. a., «Vabaduse» kolh., Rapla raj.

EMA 18116 TB Siiri ISA 2473 TB Vambo

150; 154; 185; 20; I; 7; 5; 6; 3; —; 20. XI 1959. a.
1957. a. Raplas noorhobuste näitusel II auhind;
1958. a. Raplas noorhobuste näitusel I auhind.
Müüdud 1959. a. Karjala-Soome ANSV-sse.

## 11059 T URILLE

«Esimese Mai» kolh., Paide raj. Punaraudjas, 5. V 1953. a., «Esimese Mai» kolh., Paide raj.

EMA 17118 TB Gipa ISA 1359 TA Uardo

148; 161; 200; 21; II; 7; 4; 6; 3; —; 20. XI 1959. a.
Müüdud 1959. a. Karjala-Soome ANSV-sse.

## 11061 T HESSI

«Esimese Mai» kolh., Paide raj. Punaraudjas, 18. IV 1956. a., «Esimese Mai» kolh., Paide raj.

EMA 5082 TB Miira ISA 2992 TB Hevur

148; 156; 183; 19,5; II; 7; 4; 6; 3; —; 20. XI 1959. a.
Müüdud 1959. a. Karjala-Soome ANSV-sse.

## 11063 T HELLE

«Esimese Mai» kolh., Paide raj. Kõrb, 13. VI 1954. a., «Esimese Mai» kolh., Paide raj.

EMA 17118 TB Gipa ISA 2992 TB Hevur

150; 154; 184; 19,5; II; 7; 4; 5; 3; —; 20. XI 1959. a.
Müüdud 1959. a. Karjala-Soome ANSV-sse.

## 11065 T TÄHTI

Tori näidissovh., Pärnu raj. Punane, 18. V 1956. a., Tori näidissovh., Pärnu raj.

EMA 4665 TA Uhva ISA 857 TA Tambur

151; 159; 181; 19,5; II; 7; 4; 5; 4; —; 20. XI 1959. a.
1957. a. Toris noorhobuste näitusel II auhind;
1958. a. Toris noorhobuste näitusel II auhind;
1959. a. Toris noorhobuste näitusel III auhind.
1959. a. Toris veo- ja sõiduvõistlustel XVI—XVII koht:
2000 m veo aeg 19.44,0;
2000 m sõidu aeg 7.21,0;
kaugusveos 339 m.
Müüdud 1959. a. Karjala-Soome ANSV-sse.

## 11067 T LÄHE

Tori näidissovh., Pärnu raj. Raudjas, 7. III 1956. a., Tori näidissovh., Pärnu raj.

EMA 12400 TB Hetki ISA 2001 TA Luhar

153; 167; 184; 20; I; 7; 5; 6; 6; —; 7. XI 1959. a.
1959. a. Toris veo- ja sõiduvõistlustel V—VIII koht:
2000 m veo aeg 17.30,0;
2000 m sõidu aeg 6.52,0;
kaugusveos 371 m.
Müüdud 1959. a. Karjala-Soome ANSV-sse.

## 11069 T LIIVA

Tori näidissovh., Pärnu raj. Raudjas, 23. IV 1956. a., Tori näidissovh., Pärnu raj.

EMA 21566 TB Hiiva ISA 2001 TA Luhar

153; 158; 182; 20; I; 7; 5; 6; 3; —; 7. X 1959. a.
1957. a. Toris noorhobuste näitusel I auhind;
1958. a. Toris noorhobuste näitusel II auhind;
1959. a. Toris noorhobuste näitusel II auhind.
1959. a. Toris veo- ja sõiduvõistlustel XV koht:
2000 m veo aeg 20.06,6;
2000 m sõidu aeg 7.39,0;
kaugusveos 363 m.

## 11071 T HONDA

Tori näidissovh., Pärnu raj. Raudjas, 7. II 1956. a., Tori näidissovh., Pärnu raj

EMA 21568 TB Unda ISA 1715 TA Hormon

157; 165; 184; 21; I; 7; 6; 6; 5; —; 7. X 1959. a.
11. IV 1960. a. raudjas mära Viire. Isa 2981 TB Vedur.
1957. a. Toris noorhobuste näitusel I auhind;
1958. a. Toris noorhobuste näitusel I auhind;
1959. a. Toris noorhobuste näitusel I auhind.
1959. a. Toris veo- ja sõiduvõistlustel V—VIII koht:
2000 m veo aeg 17.44,8;
2000 m sõidu aeg 7.16,0;
kaugusveos 385 m.

## 11073 T URANA

Tori näidissovh., Pärnu raj. Punaraudjas, 17. II 1954. a., Tori näidissovh., Pärnu raj.

EMA 4783 TA Harva ISA 1697 TA Union

162; 168; 196; 22,5 eliit; 8; 9; 7; —; —; 7. X 1959. a.
18. VI 1958. a. raudjas täkk 4741 T Harto. Isa 1715 TA Hormon.
1955 a. Toris noorhobuste näitusel I auhind;
1956. a. Toris noorhobuste näitusel I auhind;
1957. a. Toris noorhobuste näitusel I auhind.
Surnud 1960. a.

## 11075 T HEIGI

Tori näidissovh., Pärnu raj. Raudjas, 1. IV 1956. a., Tori näidissovh., Pärnu raj.

EMA 6255 TA Luhti ISA 1071 TA Heki

156; 164; 192; 21; eliit; 8; 7; 8; —; 8; 7. X 1959. a.
16. I 1960. a. punaraudjas mära 13175 T Leidi. Isa 4391 T Luksus;
27. IV 1963. a. raudjas täkk 5843 T Taaler. Isa 356 E Talent;
3. IV 1965. a. heleraudjas täkk Teenus. Isa 356 E Talent.
1957. a. Toris noorhobuste näitusel I auhind;
1958. a. Toris noorhobuste näitusel I auhind;
1959. a. Toris noorhobuste näitusel I auhind.

## 11077 T HAIRA

Viljandi Metsamajand, Viljandi raj. Tumekõrb, 25. V 1956. a., Tori näidissovh., Pärnu raj.

EMA 4037 TA Urvi ISA 1733 TA Haldro

154; 158; 186; 21; eliit; 8; 7; 8; 3; —; 7. X 1959. a.
1957. a. Toris noorhobuste näitusel I auhind;
1958. a. Toris noorhobuste näitusel I auhind;
1959. a. Toris noorhobuste näitusel I auhind.
10. XI 1959. a. Toris veo- ja sõiduvõistlustel XX koht:
2000 m veo aeg 21.06,0;
2000 m sõidu aeg 7.52.6;
kaugusveos 343 m.
Müüdud 1962. a.

## 11079 T HELI

Tori näidissovh., Pärnu raj. Tumeraudjas, 20. II 1956. a., Tori näidissovh., Pärnu raj.

EMA 3677 TA Ulli ISA 1715 TA Hormon

163; 167; 201; 22; eliit; 8; 10; 8; 4; 9; 1966. a.
7. V 1960. a. tumeraudjas täkk 5307 T Hildur. Isa 4413 T Hüvang;
20. IV 1961. a. raudjas mära 13299 T Lemmi. Isa 2001 TA Luhar;
25. III 1963. a. raudjas mära Hali. Isa 1553 TA Halvak;
20. III 1965. a. raudjas mära Heela. Isa 5489 T Hembus.
1957. a. Toris noorhobuste näitusel I auhind;
1958. a. Toris noorhobuste näitusel I auhind;
1959. a. Toris noorhobuste näitusel I auhind.
1959. a. Toris veo- ja sõiduvõistlustel XI koht:
2000 m veo aeg 19.41,8;
2000 m sõidu aeg 7.27,5;
kaugusveos 372 m.

## 11081 T HERME

Tori näidissovh., Pärnu raj. Raudjas, 1. I 1956. a., Tori näidissovh., Pärnu raj.

EMA 3921 TA Urme ISA 1715 TA Hormon

160; 164; 192; 21,5; eliit; 8; 8; 8; 5; 8; 7. X 1959. a.
26. II 1960. a. raudjas täkk 5287 T Vermes. Isa 2981 TB Vedur.
1957. a. Toris noorhobuste näitusel I auhind;
1958. a. Toris noorhobuste näitusel I auhind;
1959. a. Toris noorhobuste näitusel I auhind.
1959. a. Toris veo- ja sõiduvõistlustel V—VIII koht:
2000 m veo aeg 19.20,8;
2000 m sõidu aeg 6.57,4;
kaugusveos 408 m.
Surnud 1960. a.

## 11083 T HELDRIA

Tori näidissovh., Pärnu raj. Punaraudjas, 23. III 1956. a., Tori näidissovh., Pärnu raj.

EMA 6381 TA Utria ISA 1667 TA Hindo

153; 160; 182; 20; I; 7; 5; 7; 4; —; 7. X 1959. a.
1957. a. Toris noorhobuste näitusel I auhind;
1958. a. Toris noorhobuste näitusel II auhind;
1959. a. Toris noorhobuste näitusel I auhind.
1959. a. Toris veo- ja sõiduvõistlustel IX—X koht:
2000 m veo aeg 18.21,4;
2000 m sõidu aeg 7.17,6;
kaugusveos 366 m.
Müüdud 1961. a.

## 11085 T HUULI

Tori näidissovh., Pärnu raj. Raudjas, 22. V 1956. a., Tori näidissovh., Pärnu raj

EMA 4133 TA Uhli ISA 1071 TA Heki

155; 159; 186; 19,5; I; 9; 5; 9; 3; —; 7. X 1959. a.
3. I 1963. a. kõrb täkk 5849 T Huup. Isa 4883 T Hagur.
1957. a. Toris noorhobuste näitusel I auhind;
1958. a. Toris noorhobuste näitusel I auhind;
1959. a. Toris noorhobuste näitusel I auhind.
1959. a. Toris veo- ja sõiduvõistlustel XIX koht:
2000 m veo aeg 20.53,0;
2000 m sõidu aeg 7.55,7;
kaugusveos 352 m.

## 11087 T HALJA

Tori näidissovh., Pärnu raj. Kõrb, 25. V 1956. a., Tori näidissovh., Pärnu raj.

EMA 17356 TB Ulja ISA 1733 TA Haldro

155; 162; 186; 21; eliit; 7; 7; 7; —; —; 7. X 1959. a.
1957. a. Toris noorhobuste näitusel I auhind;
1958. a. Toris noorhobuste näitusel I auhind;
1959. a. Toris noorhobuste näitusel I auhind.
Müüdud 1960. a.

## 11089 T VÄIDE

Rõngu sovh., Tartu raj. Raudjas, 20. IV 1956. a., Tori näidissovh., Pärnu raj.

EMA 16890 TB Tauli ISA 2177 TB Vägev

157; 167; 186; 21,3; I; 7; 7; 5; 5; —; 7. X 1959. a.
16. II 1960. a. raudjas täkk 5199 T Ulaan. Isa 1697 TA Union.
1957. a. Toris noorhobuste näitusel I auhind;
1958. a. Toris noorhobuste näitusel I auhind;
1959. a. Toris noorhobuste näitusel I auhind.
1959. a. Toris veo- ja sõiduvõistlustel V—VIII koht:
2000 m veo aeg 17.45,0;
2000 m sõidu aeg 7.18,0;
kaugusveos 406 m.

## 11091 T TONNA

Olustvere Sovhoostehnikum, Viljandi raj. Tumeraudjas, 16. V 1955. a. Olustvere Sovhoostehnikumis, Viljandi raj.

EMA 14636 TB Haki ISA 2378 TB Topsi

163; 172; 190; 22; I; 7; 8; 6; —; —; 10. X 1959. a.
1957. a. Suure-Jaanis noorhobuste näitusel I auhind;
1958. a. Suure-Jaanis noorhobuste näitusel I auhind.

## 11093 T HOMI

Gagarini-nim. Näidissovhoos-tehnikum, Viljandi raj. Raudjas, 17. III 1955. a., Gagarini-nim. Näidissovhoos-tehnikumis, Viljandi raj.

EMA 21496 TB Umma ISA 675 TA Hardi

157; 167; 190; 20,5; eliit; 7; 7; 8; —; —; 9. X 1959. a.

## 11095 T UPI

Gagarini-nim. Näidissovhoos-tehnikum, Viljandi raj. Kõrb, 3. III 1955. a., Gagarini-nim. Näidissovhoos-tehnikumis, Viljandi raj.

EMA 19460 TB Leedi ISA 1143 TA Uhas

156; 173; 194; 21; eliit; 8; 7; 8; —; —; 9. X 1959. a.

## 11097 T HÄME

Gagarini-nim. Näidissovhoos-tehnikum, Viljandi raj. Raudjas, 7. III 1954. a., Gagarini-nim. Näidissovhoos-tehnikumis, Viljandi raj.

EMA 19468 TB Ulve ISA 2566 TB Hembur

156; 161; 190; 20,5; I; 7; 7; 6; —; —; 9. X 1959. a.

## 11099 TB UDARITSA

Gagarini-nim. Näidissovhoos-tehnikum, Viljandi raj. Tumeraudjas, 23. III 1955. a., Gagarini-nim. Näidissovhoos-tehnikumis, Viljandi raj.

EMA Lastotska, raudjas T mära ISA 2728 TB Urbas
EE Maika, T mära
EI 1146 TB Kuller

159; 167; 190; 20,5; I; 6; 7; 6; —; —; 9. X 1959. a.
24. IV 1959. a. punane mära 12775 T Hiie. Isa 1553 TA Halvak.

## 11111 T UHA

Tori näidissovh., Pärnu raj. Punaraudjas, 18. III 1955. a., Gagarini-nim. Näidissovhoos-tehnikumis, Viljandi raj.

EMA 4717 TA Uta ISA 1143 TA Uhas

172; 177; 221; 22; eliit; 9; 10; 9; 10; —; 2. VI 1965. a.
2. III 1965. a. raudjas mära Hulda. Isa 3939 TB Hoius.
1962. a. Toris hobuste näitusel kõrgem auhind;
1965. a. Moskvas Üleliidulisel rahvamajanduse saavutuste näitusel I auhind.
16.—24. VI 1960. a. Moskvas üleliidulistel veo- ja sõiduvõistlustel X koht:
2000 m veo aeg 16.03,0;
2000 m sõidu aeg 5.37,3;
kaugusveos 520 m.
16.—24. VI 1960. a. Moskvas üleliidulistel maksimaalsetel jõudluskatsetel V koht, vedas Vojeikovi kelguga 1900 kg 5,25 m, veojõud 836 kg.
22. XII 1960. a. Toris veo- ja sõiduvõistlustel IX—XI koht:
2000 m veo aeg 17.19,9;
2000 m sõidu aeg 6.50,3;
kaugusveos 608,5 m.
14.—23. VI 1961. a. Moskvas üleliidulistel veo- ja sõiduvõistlustel VIII—IX koht:
2000 m veo aeg 15.08,6;
2000 m sõidu aeg 5.36,0;
kaugusveos 112 m.
14.—23. VI 1961. a. Moskvas üleliidulistel maksimaalsetel jõudluskatsetel XXIII koht, vedas Vojeikovi kelguga 1800 kg 5,4 m, veojõud 648 kg.
17.—24. VI 1962. a. Riias üleliidulistel veo- ja sõiduvõistlustel traavis I koht, kolme võistlusala kokkuvõttes NSVL tšempion:
2000 m veo aeg 15.20,5;
2000 m sõidu aeg 4.44,8;
kaugusveos 246,69 m.
17.—24. VI 1962. a. Riias üleliidulistel maksimaalsetel jõudluskatsetel XXXIII koht, vedas Vojeikovi kelguga 2060 kg 5,73 m, veojõud 742 kg.

## 11113 T LAHE

Gagarini-nim. Näidissovhoos-tehnikum, Viljandi raj. Punaraudjas, 9. IV 1955. a., Gagarini-nim. Näidissovhoos-tehnikumis, Viljandi raj.

EMA 5593 TB Udalaja ISA 973 TA Lennuk

167; 177; 201; 21; I; 7; 9; 6; —; —; 9. X 1959. a.

## 11115 T HEIDI

Gagarini-nim. Näidissovhoos-tehnikum, Viljandi raj. Punaraudjas, 4. III 1956. a., Gagarini-nim. Näidissovhoos-tehnikumis, Viljandi raj.

EMA 19460 TB Leedi ISA 1553 TA Halvak

149; 160; 182; 20; I; 7; 5; 7; —; —; 9. X 1959. a.

## 11117 T LULLI

Gagarini-nim. Näidissovhoos-tehnikum, Viljandi raj. Kõrb, 27. I 1954. a., Gagarini-nim. Näidissovhoos-tehnikumis, Viljandi raj.

EMA 19490 TB Are ISA 1507 TA Luna

166; 172; 196; 21; II; 7; 8; 4; —; —; 9. X 1959. a.

## 11119 T HALVA

Gagarini-nim. Näidissovhoos-tehnikum, Viljandi raj. Punaraudjas, 26. II 1956. a., Gagarini-nim. Näidissovhoos-tehnikumis, Viljandi raj.

EMA 19466 TB Honni ISA 1553 TA Halvak

152; 161; 192; 20,5; I; 8; 6; 8; —; —; 9. X 1959. a.
1959. a. Viljandis noorhobuste näitusel I auhind.

## 11121 T UGA

Gagarini-nim. Näidissovhoos-tehnikum, Viljandi raj. Raudjas, 5. IV 1954. a., Gagarini-nim. Näidissovhoos-tehnikumis, Viljandi raj.

EMA 19472 TB Uta ISA 2726 TB Ugri

157; 164; 191; 20; I; 7; 6; 6; —; —; 9. X 1959. a.

## 11123 T HATI

Gagarini-nim. Näidissovhoos-tehnikumis, Viljandi raj. Kõrb, 25. III 1955. a. Gagarini-nim. Näidissovhoos-tehnikumis, Viljandi raj.

EMA 19480 TB Uku ISA 675 TA Hardi

155; 169; 192; 21; I; 7; 7; 6; —; —; 9. X 1959. a.
1. IV 1960. a. raudjas täkk 5357 T Herman. Isa 1553 TA Halvak.

## 11125 T UTRA

Gagarini-nim. Näidissovhoos-tehnikum, Viljandi raj. Raudjas, 11. IV 1956. a., Gagarini-nim. Näidissovhoos-tehnikumis, Viljandi raj.

EMA 5593 TB Udalaja ISA 1143 TA Uhas

161; 166; 198; 21; eliit; 9; 8; 8; —; —; 9. I 1963. a.
1957. a. Viljandis noorhobuste näitusel I auhind;
1959. a. Viljandis noorhobuste näitusel I auhind.

## 11127 T LETI

Anija kolh., Harju raj. Kõrb, 5. III 1955. a., Anija kolh., Harju raj.

EMA 10257 TB Hirk ISA 3296 TB Legend

149; 159; 185; 19; II; 7; 4; 6; 3; —; 20. XI 1959. a.
1957. a. Raasikul noorhobuste näitusel II auhind.
Müüdud 1959. a. Karjala-Soome ANSV-sse.

## 11129 T LOKI

Anija kolh., Harju raj. Punaraudjas, 30. V 1955. a., Anija kolh., Harju raj.

EMA Miira, kõrb T mära ISA 2257 TB Leigar
EE Ella, T mära
EI 210 T Miks

150; 158; 190; 21; I; 7; 6; 7; 5; —; 20. XI 1959. a.
1957. a. Raasikul noorhobuste näitusel II auhind;
1958. a. Raasikul noorhobuste näitusel II auhind.
1. XI 1959. a. Raasikul veo- ja sõiduvõistlustel V koht:
2000 m veo aeg 18.58,0;
2000 m sõidu aeg 6.56,0;
kaugusveos 425 m.
Müüdud 1959. a. Karjala-Soome ANSV-sse.

## 11131 T ULLI

Anija kolh., Harju raj. Must, 15. V 1956. a., Anija kolh., Harju raj.

EMA Meedi, must T mära ISA 2255 TB Uttur

151; 157; 185; 20; I; 7; 5; 5; 3; —; 20. XI 1959. a.
1957. a. Raasikul noorhobuste näitusel I auhind;
1958. a. Raasikul noorhobuste näitusel I auhind;
1959. a. Raasikul noorhobuste näitusel II auhind.
Müüdud 1959. a. Karjala-Soome ANSV-sse.

## 11133 T UNELM

Anija kolh., Harju raj. Punaraudjas, 3. VII 1956. a., Anija kolh., Harju raj.

EMA Noora, T mära ISA 2255 TB Uttur
EE T mära
EI 421 TA Ants

148; 156; 181; 20; II; 7; 4; 6; 3; —; 20. XI 1959. a.
1957. a. Raasikul noorhobuste näitusel II auhind;
1958. a. Raasikul noorhobuste näitusel II auhind;
1959. a. Raasikul noorhobuste näitusel II auhind;
Müüdud 1959. a. Karjala-Soome ANSV-sse.

## 11135 T UUSI

Selja kolh., Pärnu raj. Raudjas, 10. V 1954. a., Selja kolh., Pärnu raj.

EMA Ulla, Pärnu raj. TR nr. 147 ISA 1625 TA Uhur

148; 157; 184; 19,5; II; 7; 4; 6; 3; —; 10. XI 1959. a.
1959. a. Toris veo- ja sõiduvõistlustel XVIII koht:
2000 m veo aeg 20.38,8;
2000 m sõidu aeg 7.46,2;
kaugusveos 335 m.

## 11137 T LULLI

Selja kolh., Pärnu raj. Punaraudjas, 4. IV 1953. a., Selja kolh., Pärnu raj.

EMA 18934 TB Hera ISA 1021 TA Lembo

150; 157; 190; 20; I; 7; 6; 6; 7; —; 10. XI 1959. a.
1959. a. Toris veo- ja sõiduvõistlustel III koht:
2000 m veo aeg 15.55,0;
2000 m sõidu aeg 6.56,0;
kaugusveos 383 m.

## 11139 T URMA

Kahala sovh., Harju raj. Kõrb, 21. V 1954. a., Kahala sovh., Harju raj.

EMA Tuks, kõrb T mära ISA 2912 TB Usin
EE Maara, T mära
EI 575 TA Tugev

153; 160; 190; 20; I; 7; 6; 7; —; —; 1959. a.
Müüdud 1959. a. Karjala-Soome ANSV-sse.

## 11141 T UTT

Kahala sovh., Harju raj. Punaraudjas, 25. IV 1954. a., Kahala sovh., Harju raj.

EMA Miira, T mära ISA 2912 TB Usin
EE Kaare, T mära
EI 475 TA Madin

153; 157; 184; 19,5; II; 7; 4; 6; —; —; 1959. a.
Müüdud 1959. a. Karjala-Soome ANSV-sse.

## 11143 T UDU

Kahala sovh., Harju raj. Hall, 27. V 1954. a., Kahala sovh., Harju raj.

EMA Rutt, punane T mära ISA 2912 TB Usin
EE Noora, T mära
EI 485 TA Rapp

151; 159; 189; 20,5; I; 7; 5; 6; —; —; 1959. a.
Müüdud 1959. a. Karjala-Soome ANSV-sse.

## 11145 T URVI

Kahala sovh., Harju raj. Raudjas, 29. III 1954. a., Kahala sovh., Harju raj.

EMA Elts, must T mära ISA 2912 TB Usin
EE Tella, raudjas T mära
EI 318 T Gotho

152; 156; 186; 20; I; 7; 6; 6; —; —; 1959. a.
Müüdud 1959. a. Karjala-Soome ANSV-sse.

**11147 T ULLA**

Kuusalu kolh., Harju raj. Hall, 18. V 1955. a., Kuusalu kolh., Harju raj.

EMA 19126 TB Toti ISA 1271 TA Unnor

153; 158; 188; 20; I; 7; 6; 7; —;—; 1959. a.
Müüdud 1959. a. Karjala-Soome ANSV-sse.

**11149 T KITI**

Kuusalu kolh., Harju raj. Kõrb, 13. V 1954. a., Kuusalu kolh., Harju raj.

EMA Maara, kõrb T mära ISA 1290 TB Kirba
EE Toora, T mära
EI 62 T Movik

154; 162; 189; 20; I; 7; 6; 6; —; —; 1959. a.
Müüdud 1959. a. Karjala-Soome ANSV-sse.

**11151 T KAIE**

Kuusalu kolh., Harju raj. Raudjas, 2. IV 1953. a., Kuusalu kolh., Harju raj.

EMA Malla, T mära ISA 1290 TB Kirba
EE Maara, T mära
EI 315 T Harley

148; 158; 186; 20; II; 7; 4; 6; —; —; 1959. a.
Müüdud 1959. a. Karjala-Soome ANSV-sse.

**11153 T KATI**

Kuusalu kolh., Harju raj. Punaraudjas, 16. IV 1954. a., Kuusalu kolh., Harju raj.

EMA 19118 TB Noora ISA 1290 TB Kirba

148; 159; 196; 19,5; I; 7; 5; 6; —; —; 1959. a.
Müüdud 1959. a. Karjala-Soome ANSV-sse.

**11155 T KAARA**

Kuusalu kolh., Harju raj. Hall, 16. III 1954. a., Kuusalu kolh., Harju raj.

EMA 19126 TB Toti ISA 1290 TB Kirba

154; 163; 190; 21; II; 6; 7; 4; — —; 1. XI 1959. a.

**11157 T UHVA**

«Tähe» kolh., Paide raj. Kõrb, 20. IV 1950. a., «Tähe» kolh., Paide raj.

EMA 3493 TA Merri ISA 1359 TA Uardo

157; 167; 194; 21; eliit; 7; 7; 7; —; —; 19. X 1959. a.
28. VI 1955. a. kõrb täkk 4447 T Humer. Isa 2992 TB Hevur.

**11159 T HILKI**

Uusna sovh., Viljandi raj. Punaraudjas, 10. II 1955. a., Uusna sovh., Viljandi raj.

EMA 18870 TB Lauk ISA 348 T Halis

156; 165; 196; 21; eliit; 8; 8; 8; —; —; 1959. a.

**11161 T HELI**

Uusna sovh., Viljandi raj. Raudjas, 21. V 1956. a., Uusna sovh., Viljandi raj.

EMA 5257 TB Heika ISA 348 T Halis

153; 158; 190; 20; I; 8; 6; 7; —; —; 1959. a.
1957. a. Uusnas noorhobuste näitusel I auhind;
1958. a. Uusnas noorhobuste näitusel I auhind;
1959. a. Uusnas noorhobuste näitusel I auhind.

**11163 T HIRVE**

Uusna sovh., Viljandi raj. Raudjas, 2. VI 1956. a., Uusna sovh., Viljandi raj.

EMA 5247 TB Heidi ISA 348 T Halis

154; 164; 192; 20,5; eliit; 8; 7; 7; —; —; 1959. a.
1957. a. Uusnas noorhobuste näitusel I auhind;
1958. a. Uusnas noorhobuste näitusel I auhind;
1959. a. Uusnas noorhobuste näitusel I auhind.

**11165 T HIRMA**

Uusna sovh., Viljandi raj. Raudjas, 27. IV 1956. a., Uusna sovh., Viljandi raj.

EMA 5249 TB Higla ISA 348 T Halis

157; 169; 190; 20,5; eliit; 8; 7; 7; —; —; 1959. a.
1957. a. Uusnas noorhobuste näitusel I auhind;
1958. a. Uusnas noorhobuste näitusel I auhind;
1959. a. Uusnas noorhobuste näitusel I auhind.

**11167 T TOTA**

Uusna sovh., Viljandi raj. Punaraudjas, 10. VI 1955. a., Uusna sovh., Viljandi raj.

EMA 5261 TB Ulli ISA 807 TA Tarku

153; 163; 186; 19,5; I; 7; 4; 6; —; —; 1959. a.

**11169 T URMA**

Tänassilma kolh., Viljandi raj. Raudjas, 22. V 1955. a., Tänassilma kolh., Viljandi raj.

EMA 18310 TB Lulle ISA 1547 TA Urgaan

154; 160; 186; 20,5; I; 7; 6; 7; —; —; 20. XI 1964. a.

## 11171 T ULLI

Tänassilma kolh., Viljandi raj. Must, 16. V 1954. a., Tänassilma kolh., Viljandi raj.

EMA 18320 TB Lassa ISA 2726 TB Ugri

149; 156; 196; 20; eliit; 8; 6; 9; —; 7; 20. XI 1964. a.
15. V 1961. a. raudjas täkk 5507 T Hassur. Isa 3631 TB Hindo;
24. IV 1963. a. raudjas täkk 5915 T Husaar. Isa 3631 TB Hindo.

## 11173 T UHTI

Tänassilma kolh., Viljandi raj. Kõrb, 5. V 1956. a., Tänassilma kolh., Viljandi raj.

EMA 18342 TB Ulla ISA 1547 TA Urgaan

155; 161; 191; 21; eliit; 7; 8; 7; —; —; 20. XI 1964. a.
1959. a. Uusnas noorhobuste näitusel I auhind.

## 11175 T SIIA

Tänassilma kolh., Viljandi raj. Kõrb, 22. V 1956. a., Tänassilma kolh., Viljandi raj.

EMA 17744 TB Laika ISA 3107 TB Säde

156; 159; 186; 20; I; 7; 6; 7; —; —; 9. X 1959. a.
1959. a. Uusnas noorhobuste näitusel I auhind.

## 11177 T MASSA

Luunja sovh., Tartu raj. Punaraudjas, 9. V 1951. a., Luunja sovh., Tartu raj.

EMA Maila, T mära ISA 2174 TB Mars

154; 166; 185 20; I; 7; 6; 6; —; 7; 1959. a.
24. V 1956. a. raudjas mära 11179 T Ubu. Isa 1697 TA Union;
21. V 1958. a. raudjas mära 12393 T Luule. Isa 3088 TB Lembot;
8. V 1960. a. raudjas täkk 5133 T Lembut. Isa 3088 TB Lembot.

## 11179 T UBU

Luunja sovh., Tartu raj. Punaraudjas, 24. V 1956. a., Luunja sovh., Tartu raj.

EMA 11177 T Massa ISA 1697 TA Union

155; 159; 184; 21,5; I; 7; 7; 6; —; —; 19. X 1959. a.
1959. a. Tartus noorhobuste näitusel II auhind.

## 11181 T LEMMI

«Edasi» kolh., Jõgeva raj. Raudjas, 1. V 1952. a., «Edasi» kolh., Jõgeva raj.

EMA 17804 TB Vemmi ISA 3414 TB Leks

148; 157; 197; 21; I; 7; 4; 7; —; 7; 20. X 1965. a.
20. VIII 1954. a. raudjas mära 11183 T Lüüve. Isa 4394 TB Lendur;
10. IV 1957. a. punaraudjas mära 12133 T Leimu. Isa 3270 TB Leidus.
1953. a. Põltsamaal noorhobuste näitusel I auhind;
1954. a. Lustiveres noorhobuste näitusel II auhind;
1955. a. Lustiveres noorhobuste näitusel III auhind.

## 11183 T LÜÜVE

«Edasi» kolh., Jõgeva raj. Raudjas, 20. VIII 1954. a., «Edasi» kolh., Jõgeva raj.

EMA 11181 T Lemmi ISA 4394 TB Lendur

152; 157; 182; 21; I; 7; 5; 6; —; —; 20. X 1965. a.

## 11185 T SAARA

Lillevere-nim. kolh., Jõgeva raj. Raudjaskimmel, 16. IV 1955. a., Jõgeva raj.

EMA Hilma, hall T mära ISA 987 TA Sannur

154; 157; 190; 19,5; I; 7; 5; 7; —; —; 16. X 1959. a.

## 11187 T LAURA

Lillevere-nim. kolh., Jõgeva raj. Tumeraudjas, 22. VI 1956. a., Lillevere-nim. kolh., Jõgeva raj.

EMA 11236 TB Haime ISA 3270 TB Leidus

158; 162; 188; 20,5; I; 7; 6; 6; 8; —; 16. X 1959. a.
16. X 1959. a. Põltsamaal veo- ja sõiduvõistlustel I koht:
2000 m veo aeg 16.25,0.;
2000 m sõidu aeg 5.53,8;
kaugusveos 392 m.

## 11189 T HOLLA

Põdra sovh., Jõgeva raj. Kõrb, 18. V 1955. a., Põdra sovh., Jõgeva raj.

EMA Liiri, kõrb T mära ISA 3532 TB Hüljas
EE Tella, T mära
EI 1021 TA Lembo

159; 166; 191; 21,5; I; 7; 8; 6; 7; —; 16. X 1959. a.
16. X 1959. a. Põltsamaal veo- ja sõiduvõistlustel II koht:
2000 m veo aeg 17.21,0;
2000 m sõidu aeg 5.56,2;
kaugusveos 365 m.

## 11191 T VIRMA

Lenini-nim. kolh., Jõgeva raj. Punaraudjas, 25. V 1953. a., Lenini-nim. kolh., Jõgeva raj.

EMA 18696 TB Urma ISA 2710 TB Vutt

149; 163; 190; 21; I; 7; 5; 7; —; —; 16. X 1959. a.

## 11193 T ÄMU

Lenini-nim. kolh., Jõgeva raj. Kõrb, 15. IV 1954. a., Lenini-nim. kolh., Jõgeva raj.

EMA Tella, T mära ISA 3346 TB Arras

154; 163; 189; 19,5; II; 7; 4; 6; —; —; 16. X 1959. a.
14. IV 1960. a. punaraudjas mära 12969 T Haili. Isa 855 TA Hirgo

## 11195 T LAIDA

Lenini-nim. kolh., Jõgeva raj. Raudjas, 26. IV 1953. a., Lenini-nim. kolh., Jõgeva raj.

EMA 15738 TB Uula ISA 3600 TB Lembu

153; 162; 184; 20; I; 7; 5; 7; —; —; 16. X 1959. a.

## 11197 T HILJUR

Lenini-nim. kolh., Jõgeva raj. Punaraudjas, 7. V 1953. a., Lenini-nim. kolh., Jõgeva raj.

EMA 15738 TB Uula ISA 1064 TB Haidak

155; 162; 198; 21; eliit; 8; 7; 9; 7; —; 21. X 1965. a.
4. IV 1960. a. tumeraudjas täkk 5187 T Harm. Isa 855 TA Hirgo
16. X 1959. a. Põltsamaal veo- ja sõiduvõistlustel IV koht:
2000 m veo aeg 16.52,0;
2000 m sõidu aeg 7.07,0;
kaugusveos 333 m.

## 11199 T GRETE

«Arengu» kolh., Jõgeva raj. Must, 10. 1952. a., «Arengu» kolh., Jõgeva raj.

EMA Ulla, T mära ISA 659 TA Globus
EE T mära
EI 923 TA Udu

151; 161; 180; 20; II; 7; 4; 6; —; —; 16. X 1959. a.

## 11201 T HEELU

«Arengu» kolh., Jõgeva raj. Punane, 9. V 1955. a., «Arengu» kolh., Jõgeva raj.

EMA Esta, tumekõrb T mära ISA 1553 TA Halvak

151; 157; 180; 20; I; 7; 5; 6; —; —; 16. X 1959. a.

## 11203 T USTA

«Arengu» kolh., Jõgeva raj. Punane, 10. V 1954. a., «Arengu» kolh., Jõgeva raj.

EMA Hollik, kõrb T mära ISA 2628 TB Uki

155; 162; 187; 20; I; 7; 6; 6; —; —; 16. X 1959. a.

## 11205 T HELLE

«Arengu» kolh., Jõgeva raj. Punaraudjas, 9. V 1955. a., «Arengu» kolh., Jõgeva raj.

EMA Aade, punane T mära ISA 1553 TA Halvak

150; 153; 182; 19,5; II; 7; 4; 6; —; —; 16. X 1959. a.

## 11207 T VAIDA

«Arengu» kolh., Jõgeva raj. Tumeraudjas, 10. V 1955. a., «Arengu» kolh., Jõgeva raj.

EMA Ulda, T mära ISA 2764 TB Veskur
EE T mära
EI 923 TA Udu

153; 155; 188; 19,5; II; 7; 4; 6; —; —; 16. X 1959. a.

## 11209 T UPI

Pajusi kolh., Jõgeva raj. Raudjas, 10. VI 1953. a., Pajusi kolh., Jõgeva raj.

EMA Unda, raudjas T mära ISA 2716 TB Uraan

149; 156; 194; 19,5; II; 7; 4; 7; —; —; 16. X 1959. a.

## 11211 T UTTER

Pajusi kolh., Jõgeva raj. Kõrb, 1. VII 1953. a., Pajusi kolh., Jõgeva raj.

EMA Juta, kõrb T mära ISA 2716 TB Uraan

155; 159; 190; 19,5; I; 7; 5; 6; 5; —; 16. X 1959. a.
16. X 1959. a. Põltsamaal veo- ja sõiduvõistlustel III koht:
2000 m veo aeg 16.51,0;
2000 m sõidu aeg 6.44,6;
kaugusveos 271 m.

## 11213 T UKI

Pajusi kolh., Jõgeva raj. Punaraudjas, 5. V 1955. a., Pajusi kolh., Jõgeva raj.

EMA Elts, raudjas T mära ISA 2962 TB Uiko

156; 159; 190; 19,5; I; 8; 5; 7; —; —; 16. 1959. a.

## 11215 T HILLE

Pajusi kolh., Jõgeva raj. Raudjas, 10. V 1952. a. Pajusi kolh., Jõgeva raj.

EMA Ulli, punane T mära ISA 1066 TB Hillar
EE Tella, T mära
EI 923 TA Udu

153; 163; 183; 19,5; II; 7; 4; 6; —; —; 16. X 1959. a.

## 11217 T UIMĒ

Koigi sovh., Paide raj. Kõrb, 4. IV 1955. a., Koigi sovh., Paide raj.

EMA Ella, T mära — ISA 2039 TB Urmas
EE Noora, T mära
EI 348 T Halis

149; 155; 180; 20,5; II; 7; 4; 6; —; —; 16. X 1959. a.

## 11219 T VÕLU

Koigi sovh., Paide raj. Punaraudjas, 15. V 1952. a. Koigi sovh., Paide raj.

EMA Vati, T mära — ISA 2764 TB Veskur
EE T mära
EI 571 TA Virk

150; 154; 182; 20; II; 7; 4; 7; —; —; 16. X 1959. a.

## 11221 T HOSPI

«Edasi» kolh., Jõgeva raj. Raudjas, 1. V 1955. a., «Edasi» kolh., Jõgeva raj.

EMA 20032 TB Haida — ISA 4378 TB Hango

151; 158; 202; 20; eliit; 7; 6; 7; —; —; 20. X 1965. a.

## 11223 T LULLI

«Edasi» kolh., Jõgeva raj. Raudjas, 10. V 1949. a., «Edasi» kolh., Jõgeva raj.

EMA 17796 TB Kaino — ISA 1021 TA Lembo

153; 162; 197; 21,5; eliit; 7; 7; 7; —; 8; 20. X 1965. a.
9. V 1959. a. punaraudjas mära 12623 T Uldi. Isa 1161 TA Ungas;
19. V 1962. a. raudjas mära 13535 T Helme. Isa 3951 TB Helmes.

## 11225 T LAHTI

«Edasi» kolh., Jõgeva raj. Punaraudjas, 13. V 1954. a., «Edasi» kolh., Jõgeva raj.

EMA 16788 TB Upa — ISA 3414 TB Leks

158; 168; 205; 22; eliit; 8; 9; 6; —; —; 20. X 1965. a.
28. V 1963. a. raudjas mära 13821 T Halge. Isa 3951 TB Helmes.

## 11227 T LEHTIK

«Edasi» kolh., Jõgeva raj. Punaraudjas, 8. V 1952. a., «Edasi» kolh., Jõgeva raj.

EMA Vilka, punane T mära — ISA 1021 TA Lembo
EE Maara, T mära
EI 7 T Meinhard

150; 158; 182; 19,5; II; 7; 4; 5; —; —; 16. X 1959. a.

## 11229 T LUULE

«Edasi» kolh., Jõgeva raj. Kõrb, 22. IV 1952. a., «Edasi» kolh., Jõgeva raj.

EMA 4587 TA Urme ISA 3616 TB Lembor

159; 169; 200; 22; eliit; 7; 9; 7; —; —; 20. X 1965. a.
8. IV 1963. a. raudjas mära 13823 T Hulla. Isa 3951 TB Helmes.

## 11231 T LEMMA

«Edasi» kolh., Jõgeva raj. Punaraudjas, 8. V 1956. a., «Edasi» kolh., Jõgeva raj.

EMA 3285 TA Ulli ISA 3270 TB Leidus

163; 172; 190; 21,5; I; 7; 8; 6; 9; —; 16. X 1959. a.
1963. a. Lustiveres veo- ja sõiduvõistlustel I koht:
2000 m veo aeg 14.50,2;
2000 m sõidu aeg 5.29,5;
kaugusveos 428,5 m.
Müüdud 1964. a.

## 11233 T HILLI

«Edasi» kolh., Jõgeva raj. Raudjas, 18. IV 1954. a., «Edasi» kolh,- Jõgeva raj.

EMA 13128 TB Keevi ISA 1553 TA Halvak

152; 155; 190; 19,5; I; 7; 5; 7; —; —; 16. X 1959. a.

## 11235 T URMA

«Rahva Hääle» kolh., Jõgeva raj. Tumeraudjas, 20. III 1955. a., «Rahva Hääle» kolh., Jõgeva raj.

EMA Asta, punane T mära ISA 1449 TA Urmas

157; 167; 191; 21; I; 7; 8; 6; —; —; 16. X 1959. a.

## 11237 T URVE

«Rahva Hääle» kolh., Jõgeva raj. Tumeraudjas, 20. III 1955. a., «Rahva Hääle» kolh., Jõgeva raj.

EMA Gai, kõrb T mära ISA 1449 TA Urmas

154; 161; 184; 20; I; 7; 5; 5; —; —; 16. X 1959. a.
20. V 1959. a. tumeraudjas täkk 5059 T Hektor. Isa 2977 TB Heimo.
1956. a. Põltsamaal noorhobuste näitusel II auhind.

## 11239 T UPA

«Rahva Hääle» kolh., Jõgeva raj. Tumeraudjas, 3. V 1955. a., «Rahva Hääle» kolh., Jõgeva raj.

EMA 6952 TB Norma ISA 1449 TA Urmas

153; 162; 180; 20; II; 7; 4; 6; —; —; 16. X 1959. a.

## 11241 T UUDE

Oorgu kolh., Viljandi raj. Raudjas, 19. IV 1952. a., Oorgu kolh., Viljandi raj.

EMA Aita, kõrb T mära
EE Arba, T mära
EI 1082 TB Aps

ISA 1397 TA Uku

149; 158; 186; 19,5; II; 7; 4; 5; —; —; 16. X 1959. a.
3. IV 1961. a. raudjas mära 13149 T Urra. Isa 2369 TA Uhask.
1954. a. Kolga-Jaanis noorhobuste näitusel II auhind.

## 11243 T HELLO

Oorgu kolh., Viljandi raj. Raudjas, 17. V 1956. a., Oorgu kolh., Viljandi raj.

EMA 19250 TB Aita

ISA 2566 TB Hembur

154; 161; 187; 20; I; 7; 6; 6; —; —; 26. X 1959. a.
1957. a. Kolga-Jaanis noorhobuste näitusel III auhind.

## 11245 T HULLA

Oorgu kolh., Viljandi raj. Raudjas, 30. V 1956. a., Oorgu kolh., Viljandi raj.

EMA 19238 TB Ulla

ISA 2566 TB Hembur

154; 156; 184; 20,5; I; 7; 5; 7; —; —; 16. X 1959. a.
1958. a. Kolga-Jaanis noorhobuste näitusel II auhind.

## 11247 T HAURA

Oorgu kolh., Viljandi raj. Raudjas, 3. VI 1955. a., Oorgu kolh., Viljandi raj.

EMA 3234 TB Hermi

ISA 2566 TB Hembur

155; 161; 188; 20,5; I; 7; 6; 5; —; —; 16. X 1959. a.
1957. a. Kolga-Jaanis noorhobuste näitusel II auhind.

## 11249 T UUMA

Oorgu kolh., Viljandi raj. Raudjas, 17. V 1952. a., Oorgu kolh., Viljandi raj.

EMA 9672 TB Grete

ISA 1397 TA Uku

154; 160; 190; 20; I; 7; 6; 5; —; —; 16. X 1959. a.

## 11251 T HILLA

«Tee Kommunismile» kolh., Viljandi raj. Raudjas, 22. VI 1956. a. «Tee Kommunismile» kolh., Viljandi raj.

EMA 19352 TB Sirje

ISA 2566 TB Hembur

156; 161; 186; 20; I; 7; 6; 7; —; —; 16. X 1959. a.
1957. a. Kolga-Jaanis noorhobuste näitusel II auhind;
1959. a. Kolga-Jaanis noorhobuste näitusel I auhind.

**11253 T LINNU**

Lillevere-nim. kolh., Jõgeva raj. Must, 1. V 1956. a., Lillevere-nim. kolh., Jõgeva raj.

EMA 15750 TB Hanni ISA 3270 TB Leidus

163; 169; 194; 20; I; 7; 6; 7; —; —; 16. X 1959. a.
1958. a. Põltsamaal noorhobuste näitusel II auhind.

**11255 T HELDA**

Lillevere-nim. kolh., Jõgeva raj. Must, 24. IV 1954. a., Lillevere-nim. kolh., Jõgeva raj.

EMA 10130 TB Näki ISA 1553 TA Halvak

152; 156; 185; 19,5; II; 7; 6; 4; —; —; 16. X 1959. a.

**11257 T LANGE**

Lillevere-nim. kolh., Jõgeva raj. Kõrb, 14. V 1956. a., Lillevere-nim. kolh., Jõgeva raj.

EMA 13519 T Liida ISA 3270 TB Leidus

150; 156; 186; 20; I; 7; 5; 5; —; —; 16. X 1959. a.
1958. a. Põltsamaal noorhobuste näitusel III auhind;
1959. a. Põltsamaal noorhobuste näitusel II auhind.
Müüdud 1959. a.

**11259 T LEMMIK**

Lillevere-nim. kolh., Jõgeva raj. Helekõrb, 8. V 1956. a., Lillevere-nim. kolh., Jõgeva raj.

EMA Marussa, kõrb T mära ISA 3270 TB Leidus
EE T mära
EI 675 TA Hardi

155; 163; 189; 21; I; 7; 7; 6; —; —; 16. X 1959. a.
1958. a. Põltsamaal noorhobuste näitusel I auhind;
1959. a. Põltsamaal noorhobuste näitusel I auhind.

**11261 T SILLU**

Lillevere-nim. kolh., Jõgeva raj. Kõrb, 24. IV 1955. a., Lillevere-nim. kolh., Jõgeva raj.

EMA 5937 TB Ella ISA 987 TA Sannur

161; 167; 193; 20; I; 7; 6; 7; —; —; 16. X 1959. a.
1958. a. Põltsamaal noorhobuste näitusel I auhind.

**11263 T LEEDI**

Lillevere-nim. kolh., Jõgeva raj. Punaraudjas, 14. V 1956 a., Lillevere-nim. kolh., Jõgeva raj.

EMA 4808 TB Roosik ISA 3270 TB Leidus

154; 162; 190; 19,5; I; 7; 5; 7; —; —; 16. X 1959. a.

## 11265 T HATI

Pajusi kolh., Jõgeva raj. Punaraudjas, 10. VI 1955. a., Pajusi kolh., Jõgeva raj.

EMA 2673 TA Upi ISA 2720 TB Helton

151; 153; 184; 20; I; 7; 5; 5; —; —; 16. X 1959. a.
16. X 1959. a. Põltsamaal veo- ja sõiduvõistlustel VI koht:
2000 m veo aeg 20.09,0;
2000 m sõidu aeg 7.04,2;
kaugusveos 113 m.

## 11267 T HILDA

Pajusi kolh., Jõgeva raj. Tumeraudjas, 3. IV 1955. a., Pajusi kolh., Jõgeva raj.

EMA Telli, raudjas T mära ISA 2720 TB Helton

148; 156; 180; 20; II; 6; 3; 5; 7; —; 16. X 1959. a.
5. X 1960. a. Põltsamaal veo- ja sõiduvõistlustel VII koht:
2000 m veo aeg 18.38,7;
2000 m sõidu aeg 5.46,0;
kaugusveos 377 m.

## 11269 T LAIDI

Sangaste kolh., Valga raj. Kõrb, 25. V 1956. a., Sangaste kolh., Valga raj.

EMA 13310 TB Gadi ISA 1583 TA Leimo

150; 157; 184; 20,5; I; 7; 5; 6; —; —; 28. X 1959. a.
1958. a. Sangastes noorhobuste näitusel III auhind;
1959. a. Sangastes noorhobuste näitusel II auhind.

## 11271 T LALLI

Kalinini-nim. kolh., Valga raj. Raudjas, 30. VI 1952. a., Kalinini-nim. kolh., Valga raj.

EMA 13220 TB Tella ISA 3334 TB Lord

154; 159; 192; 20,5; I; 8; 7; 6; —; —; 25. IX 1965. a.
15. VIII 1962. a. raudjas täkk 5973 T Hekman. Isa 4441 T Hallan.

## 11273 T HAARA

Kalinini-nim. kolh., Valga raj. Punaraudjas, 3. V 1954. a., Kalinini-nim. kolh. Valga raj.

EMA 8161 TB Vali ISA 1433 TA Haljas

148; 159; 181; 20; I; 7; 4; 6; —; —; 21. X 1959. a.

## 11275 T LEIDI

Kalinini-nim. kolh., Valga raj. Raudjas, 10. V 1952. a., Kalinini-nim. kolh., Valga raj.

EMA 2183 TA Masurka ISA 3334 TB Lord

150; 162; 180; 19,5; II; 6; 4; 4; —; —; 21. X 1959. a.

## 11277 T HAULA

Puhja kolh., Tartu raj. Raudjas, 18. IV 1954.a., Puhja kolh., Tartu raj.

EMA Kadri, punane T mära — ISA 2623 TB Hesto
EE Maara, T mära
EI 363 TA Garibaldi

151; 155; 182; 19; II; 7; 4; 5; —; —; 19. X 1959. a.

## 11279 T HILLO

Uula sovh., Tartu raj. Kõrb, 14. III 1954. a., Uula sovh., Tartu raj.

EMA Hinge, T mära — ISA 3374 TB Hermes
EE 4087 TA Urve
EI 383 TA Hinko

156; 164; 198; 19,5; I; 7; 5; 6; —; —; 19. X 1959. a.

## 11281 T HELGA

Uula sovh., Tartu raj. Raudjas, 14. IV 1955. a., Uula sovh., Tartu raj.

EMA Ulli, T mära — ISA 3374 TB Hermes
EE T mära
EI 1169 TA Uljar

154; 167; 191; 21,5; I; 7; 8; 6; —; —; 19. X 1959. a.

## 11283 T HETE

Uula sovh., Tartu raj. Punaraudjas, 10. V 1956. a., Uula sovh., Tartu raj.

EMA 19366 TB Lembe — ISA 3374 TB Hermes

157; 160; 182; 21; I; 7; 7; 6; —; —; 19. X 1959. a.
1959. a. Puhjas noorhobuste näitusel II auhind

## 11285 T HIRVE

Uula sovh., Tartu raj. Raudjas, 5. IV 1955. a., Uula sovh., Tartu raj.

EMA 4087 TA Urve — ISA 1674 TB Hinkar

154; 169; 194; 20,5; eliit; 8; 7; 8; —; —; 19. X 1959. a.

## 11287 T HELDI

Valguta kolh., Tartu raj. Raudjas, 1. IV 1956. a., Valguta kolh., Tartu raj.

EMA 3621 TA Harla — ISA 1867 TB Heki

161; 165; 198; 21; eliit; 7; 8; 7; —; —; 7. X 1965. a.
1959. a. Elvas noorhobuste näitusel I auhind

**11289 T HELI**

Valguta kolh., Tartu raj. Raudjas, 25. III 1956. a., Valguta kolh., Tartu raj.

EMA 7432 TB Mall ISA 1867 TB Heki

158; 164; 188; 21; I; 6; 7; 6; 8; —; 7. X 1965. a.
1958. a. Elvas noorhobuste näitusel I auhind;
1959. a. Elvas noorhobuste näitusel III auhind.
1962. a. Elvas veo- ja sõiduvõistlustel I koht:
2000 m veo aeg 16.12,0;
2000 m sõidu aeg 5.44,6.

**11291 T MILLI**

Härma-nim. kolh., Tartu raj. Raudjas, 3. V 1951. a., Härma-nim. kolh., Tartu raj.

EMA 7795 TB Haili ISA 3094 TB Sildur

154; 164; 185; 20; I; 7; 6; 6; —; —; 19. X 1959. a.

**11293 T ULDI**

Härma-nim. kolh., Tartu raj. Punaraudjas, 17. V 1956. a., Härma-nim. kolh., Tartu raj.

EMA 16110 TB Haie ISA 1697 TA Union

158; 164; 202; 21,5; eliit; 8; 8; 8 —; —; 28. IX 1965. a.
1959. a. Tartus noorhobuste näitusel I auhind.

**11295 T SIIRI**

Härma-nim. kolh., Tartu raj. Tumeraudjas, 22. V 1954. a., Härma-nim. kolh., Tartu raj.

EMA Tuti, T mära ISA 3094 TB Sildur

148; 153; 185; 20; II; 7; 4; 6; —; —; 19. X 1959. a.

**11297 T ULDA**

Härma-nim. kolh., Tartu raj. Raudjas, 21. III 1957. a., Härma-nim. kolh., Tartu raj.

EMA 7795 TB Haili ISA 1697 TA Union

164; 172; 196; 20,5; eliit; 8; 7; 9; —; —; 19. X 1959. a.

**11299 T MEELI**

Luunja sovh., Tartu raj. Raudjas, 29. V 1952. a., Luunja sovh., Tartu raj.

EMA Velda, T mära ISA 2174 TB Mars

158; 167; 194; 20; I; 7; 6; 6; —; —; 19. X 1959. a.

## 11301 T TELLA

Luunja sovh., Tartu raj. Kõrb, 10. V 1951. a., Luunja sovh., Tartu raj.

EMA Teera, Tartu raj. TR nr. 74 ISA 2174 TB Mars

159; 163; 190; 19,5; I; 7; 5; 6; —; 7; 19. X 1959. a.
27. IV 1958. a. raudjas mära 12391 T Linnu. Isa 3088 TB Lembot;
10. V 1960. a. kõrb mära 12677 T Lonni. Isa 3088 TB Lembot.

## 11303 T MALDA

Luunja sovh., Tartu raj. Raudjas, 10. VII 1953. a., Luunja sovh., Tartu raj.

EMA Taimu, T mära ISA 2174 TB Mars

154; 172; 202; 20; I; 7; 7; 6; —; —; 19. X 1959. a.

## 11305 T MINNI

Luunja sovh., Tartu raj. Punaraudjas, 11. V 1951. a., Luunja sovh., Tartu raj.

EMA Norma, T mära ISA 2174 TB Mars

158; 163; 192; 20,5; I; 7; 7; 6; —; —; 19. X 1959. a.
19. V 1960. a. raudjas täkk 5135 T Leek. Isa 3088 TB Lembot.

## 11307 T LOIDA

Eesti Põllumajanduse Akadeemia Raadi Õppe-Katsemajand, Tartu raj. Kõrb, 15. IV 1953. a., Eesti Põllumajanduse Akadeemia Raadi Õppe-Katsemajandis, Tartu raj.

EMA Linda, kõrb T mära ISA 3680 TB Lurich

157; 165; 196; 20; eliit; 7; 7; 7; — —; 19. X 1959. a.

## 11309 T LÕBUS

«Õiguse Võidu» kolh., Paide raj. Punaraudjas, 28. IV 1956. a., «Õiguse Võidu» kolh., Paide raj.

EMA 6395 TB Hemda ISA 649 TA Loots

160; 170; 208; 22; eliit; 9; 9; 8; 9; —; 1960. a.
1957. a. Järva-Jaanis noorhobuste näitusel I auhind;
1958. a. Järva-Jaanis noorhobuste näitusel I auhind;
1959. a. Järva-Jaanis noorhobuste näitusel I auhind.
1959. a. Järva-Jaanis veo- ja sõiduvõistlustel III koht:
2000 m veo aeg 16.35,2;
2000 m sõidu aeg 6.05,0;
kaugusveos 457 m.
1960. a. Järva-Jaanis veo- ja sõiduvõistlustel II koht:
2000 m veo aeg 17.15,0;
2000 m sõidu aeg 5.05,0;
kaugusveos 448 m.

## 11311 T ULLA

«Õiguse Võidu» kolh., Paide raj. Punane, 13. V 1954. a., «Õiguse Võidu» kolh., Paide raj.

EMA 9249 TB Urvi ISA 2716 TB Uraan

156; 170; 200; 20,7; eliit; 8; 8; 8; 7; 8; 13. X 1959. a.
5. VI 1959. a. raudjas täkk 4951 T Leitnant. Isa 3966 TB Lektor;
13. V 1960. a. raudjas mära 12987 T Leeli. Isa 3966 TB Lektor;
V 1963. a. tumeraudjas täkk 5765 T Heko. Isa 1715 TA Hormon.
13. X 1959. a. Järva-Jaanis veo- ja sõiduvõistlustel V koht:
2000 m veo aeg 16.50,8;
2000 m sõidu aeg 6.08,6;
kaugusveos 408 m.
20. XII 1960. a. Järva-Jaanis veo- ja sõiduvõistlustel I koht:
2000 m veo aeg 16.34,0;
2000 m sõidu aeg 6.24,0;
kaugusveos 532 m.
2. XI 1961. a. Järva-Jaanis veo- ja sõiduvõistlustel VII koht:
2000 m veo aeg 16.58,0;
2000 m sõidu aeg 5.52,0;
kaugusveos 494 m.
28. X 1962. a. Järva-Jaanis veo- ja sõiduvõistlustel II koht:
2000 m veo aeg 16.44,4;
2000 m sõidu aeg 6.09,4;
kaugusveos 565 m.
2. XI 1963. a. Järva-Jaanis veo- ja sõiduvõistlustel V koht:
2000 m veo aeg 17.24,4;
2000 m sõidu aeg 6.30,2;
kaugusveos 300 m.

## 11313 T LEMMIK

«Õiguse Võidu» kolh., Paide raj. Punaraudjas, 15. VII 1956. a., «Õiguse Võidu» kolh., Paide raj.

EMA 6219 TB Helga ISA 649 TA Loots

155; 162; 192; 21; eliit; 8; 7; 8; 6; —; XI 1960. a.
1957. a. Järva-Jaanis noorhobuste näitusel II auhind;
1958. a. Järva-Jaanis noorhobuste näitusel I auhind;
1959. a. Järva-Jaanis noorhobuste näitusel I auhind.
1960. a. «Õiguse Võidu» kolh., Paide raj. veo- ja sõiduvõistlustel:
2000 m veo aeg 17.17,0;
2000 m sõidu aeg 6.24,0.

## 11315 T LENNA

«Õiguse Võidu» kolh., Paide raj. Raudjas, 12. VI 1956. a., «Õiguse Võidu» kolh., Paide raj.

EMA 9249 T Urvi ISA 649 TA Loots

155; 167; 196; 21,5; eliit; 7; 8; 7; 5; —; XI 1960. a.
1957. a. Järva-Jaanis noorhobuste näitusel I auhind;
1958. a. Järva-Jaanis noorhobuste näitusel I auhind;
1959. a. Järva-Jaanis noorhobuste näitusel I auhind.
1960. a. «Õiguse Võidu» kolh., Paide raj. veo- ja sõiduvõistlustel:
2000 m veo aeg 17.48,0;
2000 m sõidu aeg 6.52,0.

## 11317 T LIIA

«Õiguse Võidu» kolh., Paide raj. Raudjas, 13. V 1957. a., «Majaka» kolh., Paide raj.

EMA 9249 T Urvi ISA 1021 TA Lembo

157; 165; 190; 23; eliit; 7; 10; 8; —; —; 13. X 1959. a.
1958. a. Järva-Jaanis noorhobuste näitusel I auhind;
1959. a. Järva-Jaanis noorhobuste näitusel I auhind.

## 11319 T LUULA

«Õiguse Võidu» kolh., Paide raj. Must, 14. VII 1956. a., «Õiguse Võidu» kolh., Paide raj.

EMA 18480 TB Saima ISA 649 TA Loots

156; 159; 195; 21; I; 7; 8; 6; —; —; 13. X 1959. a.
1957. a. Järva-Jaanis noorhobuste näitusel I auhind;
1958. a. Järva-Jaanis noorhobuste näitusel I auhind;
1959. a. Järva-Jaanis noorhobuste näitusel I auhind.

## 11321 T HELTA

«Õiguse Võidu» kolh., Paide raj. Punaraudjas, 21. IV 1955. a., «Õiguse Võidu» kolh., Paide raj.

EMA 18492 TB Tuka ISA 1867 TA Heki

156; 164; 208; 21,5; eliit; 8; 8; 8; 5; —; XI 1960. a.
1956. a. Järva-Jaanis noorhobuste näitusel II auhind;
1957. a. Järva-Jaanis noorhobuste näitusel I auhind;
1958. a. Järva-Jaanis noorhobuste näitusel I auhind.
1960. a. «Õiguse Võidu» kolh., Paide raj. veo- ja sõiduvõistlustel:
2000 m veo aeg 17.41,0;
2000 m sõidu aeg 6.28,0.

## 11323 T TORVA

«Ühenduse» kolh., Paide raj. Kõrb, 15. V 1955. a., «Ühenduse» kolh., Paide raj.

EMA Virma, kõrb T mära ISA 3796 TB Tarpo

148; 157; 188; 19,5; II; 7; 3; 5; —; —; 13. X 1959. a.

## 11325 T LAIDA

«Majaka» kolh., Paide raj. Punaraudjas, 5. V 1954. a., «Majaka» kolh., Paide raj.

EMA 5573 TB Valli ISA 3088 TB Lembot

160; 167; 206; 22; eliit; 8; 10; 8; 5; —; 15. XI 1964. a.
13. X 1959. a. Järva-Jaanis veo- ja sõiduvõistlustel IX koht:
2000 m veo aeg 18.13,2;
2000 m sõidu aeg 7.14,0;
kaugusveos 407 m.
2. XI 1961. a. Järva-Jaanis veo- ja sõiduvõistlustel IX—X koht:
2000 m veo aeg 18.31,0;
2000 m sõidu aeg 6.39,0;
kaugusveos 549,5 m.

## 11327 T HIIRA

«Bolševiku» kolh., Paide raj. Punaraudjas, 11. II 1955. a., «Bolševiku» kolh., Paide raj.

EMA Hopa, raudjas T mära ISA 1064 TB Haidak

151; 160; 184; 19,5; II; 7; 4; 6; —; —; 13. X 1959. a.

## 11329 T HAIMA

«Bolševiku» kolh., Paide raj. Raudjas, 14. VIII 1955. a., «Bolševiku» kolh., Paide raj.

EMA Härta, raudjas T mära ISA 1064 TB Haidak

148; 152; 180; 19,5; II; 7; 4; 6; —; —; 13. X 1959. a.

## 11331 T ULLA

Puhja kolh., Tartu raj. Tumeraudjas, 20. VI 1952. a., Puhja kolh., Tartu raj.

EMA Milla, raudjas T mära ISA 1125 TA Ullar

149; 156; 185; 19,5; II; 7; 4; 8; —; —; 19. X 1959. a.

## 11333 T ULDA

«Rahu» kolh., Tartu raj. Raudjas, 2. VI 1948. a., Tartu raj.

EMA 12070 TB Gadi ISA 1169 TA Uljar

149; 159; 180; 20; II; 7; 4; 6; —; —; 19. X 1959. a.

## 11335 T LEIDA

«Rahu» kolh., Tartu raj. Punaraudjas, 10. II 1953. a., «Rahu» kolh., Tartu raj.

EMA 12070 TB Gadi ISA 1507 TA Luna

155; 165; 195; 20,5; eliit; 8; 7; 7; —; —; 19. X 1959. a.
1. VI 1960. a. tumeraudjas mära 13587 T Luige. Isa 3270 TB Leidus.

**11337 T TAMARA**

«Rahu» kolh., Tartu raj. Kõrb, 10. IV 1954. a., «Rahu» kolh., Tartu raj.

EMA Nelli, T māra ISA 1545 TA Tuusik

152; 156; 182; 20,5; I; 7; 5; 6; —; —; 19. X 1959. a.

**11339 T ULDA**

«Rahu» kolh., Tartu raj. Punane, 18. V 1950. a., «Rahu» kolh., Tartu raj.

EMA 1545 TA Mipa ISA 1261 TA Urnas

149; 152; 182; 19,5; II; 7; 4; 5; —; —; 19. X 1959. a.

**11341 T TRULLA**

«Rahu» kolh., Tartu raj. Punaraudjas, 25. IV 1954. a., «Rahu» kolh., Tartu raj.

EMA Urmas, T māra ISA 1545 TA Tuusik

148; 157; 180; 19,5; II; 7; 4; 5; —; —; 19. X 1959. a.

**11343 T TIINA**

«Rahu» kolh., Tartu raj. Raudjas, 24. II 1954. a., «Rahu» kolh., Tartu raj.

EMA 3399 TA Linnu ISA 1545 TA Tuusik

148; 151; 183; 20; II; 7; 4; 7; —; —; 19. X 1959. a.

**11345 T HULDA**

«Rahu» kolh., Tartu raj. Tumeraudjas, 27. V 1955. a., «Rahu» kolh., Tartu raj.

EMA 3399 TA Linnu ISA 2632 TB Hesto

156; 165; 183; 19,5; I; 7; 4; 6; —; —; 19. X 1959. a.

**11347 T URMAS**

«Rahu» kolh., Tartu raj. Punane, 13. VI 1948. a., «Rahu» kolh., Tartu raj.

EMA 16070 TB Muri ISA 1169 TA Uljar

154; 156; 182; 19,5; I; 7; 4; 6; —; —; 19. X 1959. a.

**11349 T HUIDE**

«Rahu» kolh., Tartu raj. Raudjas, 12. IV 1951. a., «Rahu» kolh., Tartu raj.

EMA 16070 TB Muri ISA 1437 TA Herk

152; 153; 180; 19,5; II; 7; 4; 5; —; —; 19. X 1959. a.
14. IV 1961. a. raudjas täkk 5471 T Losman. Isa 3270 TB Leidus.

## 11351 T HERME

Puhja kolh., Tartu raj. Punaraudjas, 5. V 1956. a., Puhja kolh., Tartu raj.

EMA 9279 TB Tamaara ISA 2478 TB Helaat

151; 156; 181; 20; I; 7; 5; 5; —; —; 19. X 1959. a.
1959. a. Puhjas noorhobuste näitusel II auhind.

## 11353 T HALTA

Puhja kolh., Tartu raj. Punaraudjas, 1. V 1955. a., Puhja kolh., Tartu raj.

EMA Glausi, T mära ISA 2632 TB Hesto

151; 157; 180; 19,5; II; 7; 4; 6; —; —; 19. X 1959. a.
1958. a. Puhjas noorhobuste näitusel III auhind.

## 11355 T HILME

Valga raj. Raudjas, 26. VI 1954. a. Valga raj.

EMA 6320 TB Gitta ISA 1433 TA Haljas

148; 160; 190; 19,5; II; 7; 4; 7; —; —; 20. X 1959. a.
1957. a. Otepääl noorhobuste näitusel III auhind.

## 11357 T TESKI

Paala kolh., Viljandi raj. Kõrb, 10. IV 1954. a., Paala kolh., Viljandi raj.

EMA 18546 TB Gete ISA 2378 TB Topsi

161; 171; 196; 22; eliit; 7; 9; 7; —; —; 10. X 1959. a.

## 11359 T HELO

Antsla Sovhoostehnikum, Võru raj. Raudjas, 26. IV 1957. a., Võru raj.

EMA 14506 TB Võsu ISA 2481 TB Haril

155; 163; 195; 21,5; I; 7; 8; 6; —; —; 22. X 1959. a.
1958. a. Antslas noorhobuste näitusel I auhind;
1959. a. Antslas noorhobuste näitusel I auhind.

## 11361 T LINNU

Mitšurini-nim. kolh., Viljandi raj. Raudjas, 1956. a., Viljandi raj.

EMA 19214 T Ulla ISA 2835 TB Lembu

161; 169; 184; 20; I; 7; 5; 6; —; —; 19. X 1959. a.

## 11363 T HOMI

«Estonia» kolh., Jõgeva raj. Punaraudjas, 18. IV 1956. a., «Estonia» kolh., Jõgeva raj.

EMA 7121 TB Liki ISA 1906 TB Haksur

153; 160; 188; 20,5; I; 7; 6; 5; 7; —; 14. XI 1959. a.
14. X 1959. a. Jõgeval veo- ja sõiduvõistlustel II koht:
2000 m veo aeg 17.52,0;
2000 m sõidu aeg 5.58,0;
kaugusveos 401 m.

## 11365 T HALMI

«Estonia» kolh., Jõgeva raj. Tumeraudjas, 22. IV 1956. a., «Estonia» kolh., Jõgeva raj.

EMA 16604 TB Umba ISA 1906 TB Haksur

159; 166; 198; 21,5; eliit; 8; 8; 8; 7; —; 22. X 1965. a.
1957. a. Jõgeval noorhobuste näitusel I auhind;
1958. a. Jõgeval noorhobuste näitusel I auhind;
1959. a. Jõgeval noorhobuste näitusel I auhind.
14. X 1959. a. Jõgeval veo- ja sõiduvõistlustel I koht:
2000 m veo aeg 16.09,8;
2000 m sõidu aeg 5.49,0;
kaugusveos 388 m.

## 11367 T HAALE

«Bolševiku» kolh., Jõgeva raj. Raudjas, 18. V 1956. a., «Bolševiku» kolh., Jõgeva raj.

EMA 17262 TB Haasa ISA 2151 TB Harmi

158; 162; 193; 20; eliit; 8; 7; 8; —; —; 14. XI 1959. a.
1957. a. Jõgeval noorhobuste näitusel I auhind;
1958. a. Jõgeval noorhobuste näitusel I auhind;
1959. a. Jõgeval noorhobuste näitusel I auhind.

## 11369 T TULVI

Ausi sovh., Jõgeva raj. Kõrb, 26. IV 1955. a., Lenini-nim. kolh., Jõgeva raj.

EMA 14112 TB Haki ISA 2157 TB Trull

152; 162; 196; 19,5; II; 7; 4; 7; —; —; 14. XI 1959. a.

## 11371 T ULLA

Pärivere sovh., Pärnu raj. Raudjas, 17. III 1954. a., Pärivere sovh., Pärnu raj.

EMA 17764 TB Lilla ISA 1625 TA Uhur

157; 164; 200; 22; eliit; 8; 9; 7; —; —; 13. XI 1965. a.

## 11373 T TODI

Pärivere sovh., Pärnu raj. Raudjas, 22. IV 1954. a., Pärivere sovh., Pärnu raj.

EMA Eti, kõrb T mära ISA 1711 TA Tegur

157; 166; 200; 22; eliit; 8; 9; 7; — —; 13. XI 1965. a.
4. VII 1963. a. tumeraudjas mära 13769 T Laima. Isa 4823 T Luuri.

## 11375 T UISE

Pärivere sovh., Pärnu raj. Kõrb, 10. V 1954. a., Pärivere sovh., Pärnu raj.

EMA T mära ISA 1271 TA Unnor

148; 149; 187; 21; I; 7; 6; 7; — —; 14. XI 1959. a.

## 11377 T LAHTA

Jõe kolh., Haapsalu raj. Kõrb, 10. VI 1955. a., Jõe kolh., Haapsalu raj.

EMA Alda, kõrb T mära ISA 3132 TB Leks

156; 158; 189; 19,5; I; 7; 4; 6; —; —; 12. XI 1959. a.

## 11379 T LILLE

«Kevade» kolh., Haapsalu raj. Punaraudjas, 25. V 1955. a., «Kevade» kolh., Haapsalu raj.

EMA Tots, punane T mära ISA 3132 TB Leks

150; 160; 182; 19,5; I; 7; 4; 6; —; —; 12. XI 1959. a.

## 11381 T LOOVI

«Kevade» kolh., Haapsalu raj. Kõrb, 10. V 1954. a., «Kevade» kolh., Haapsalu raj.

EMA Lenna, T mära ISA 3132 TB Leks
EE Ilme, T mära
EI 859 TA Lunar

154; 160; 185; 19,5; I; 7; 4; 7; —; —; 12. IX 1964. a.

## 11383 T UIME

Selja kolh., Pärnu raj. Kõrb, 4. VI 1954. a., Selja kolh., Pärnu raj.

EMA 15238 TB Tiiu ISA 1625 TA Uhur

149; 160; 190; 20; I; 7; 5; 6; —; —; 10. XI 1959. a.

**11385 T HOMI**

Selja kolh., Pärnu raj. Raudjas, 5. IV 1955. a., Selja kolh., Pärnu raj.

EMA 15242 TB Uki ISA 1906 TB Haksur

157; 161; 189; 20,5; I; 7; 6; 5; —; —; 10. XI 1959. a.

**11387 T HEIKI**

Selja kolh., Pärnu raj. Punaraudjas, 9. VI 1956. a., Selja kolh., Pärnu raj.

EMA 3911 TA Lillu ISA 1667 TA Hindo

154; 164; 190; 20,5; I; 7; 6; 7; —; —; 10. XI 1959. a.

**11389 T HERMI**

Selja kolh., Pärnu raj. Must, 26. VI 1956. a., Selja kolh., Pärnu raj.

EMA 3915 TA Uha ISA 1071 TA Heki

150; 157; 189; 20; I; 8; 6; 8; —; —; 10. XI 1959. a.

**11391 T HEBI**

Selja kolh., Pärnu raj. Raudjas, 12. V 1955. a., Selja kolh., Pärnu raj.

EMA 9429 TB Ulla ISA 1807 TA Heigo

154; 159; 191; 20; I 7; 6; 6; —; —; 10. XI 1959. a.

**11393 T HELVE**

Selja kolh., Pärnu raj. Raudjas, 10. V 1954. a., Selja kolh., Pärnu raj.

EMA 9429 TB Ulla ISA 1807 TA Heigo

154; 162; 190; 19,5; I; 7; 5; 7; —; —; 10. XI 1959. a.

**11395 T LEEDI**

Selja kolh., Pärnu raj. Punaraudjas, 10. IV 1953. a., Selja kolh., Pärnu raj.

EMA Helta, T mära ISA 1021 TA Lembo
EE T mära
EI 584 TB Hernes

151; 161; 186; 20,5; I; 7; 5; 5; —; —; 10. XI 1959. a.

**11397 T HELDE**

Selja kolh., Pärnu raj. Punaraudjas, 25. V 1955. a., Selja kolh., Pärnu raj.

EMA Helta, T mära ISA 1906 TB Haksur
EE T mära
EI 584 TB Hernes

149; 160; 189; 19,5; II; 7; 4; 6; —; —; 10. XI 1959. a.

**11399 T ULLE**

Selja kolh., Pärnu raj. Punaraudjas, 15. VIII 1953. a., Selja kolh., Pärnu raj.

EMA Tella, kõrb T mära ISA 1625 TA Uhur

153; 160; 207; 20; eliit; 7; 7; 7; —; —; 10. XI 1959. a.

**11401 T HIDI**

Selja kolh., Pärnu raj. Kõrb, 10. V 1952. a., Selja kolh., Pärnu raj.

EMA Herta, must T mära ISA 348 T Halis

154; 161; 194; 19,5; II; 7; 4; 5; —; —; 10. XI 1959. a.

**11403 T ULLI**

Selja kolh., Pärnu raj. Kõrb, 5. IV 1950. a., Selja kolh., Pärnu raj.

EMA Kimsi, kõrb T mära ISA 1183 TA Uksu

148; 154; 191; 19,5; II; 7; 4; 7; —; —; 10. XI 1959. a.

**11405 T LALLI**

Selja kolh., Pärnu raj. Kõrb, 25. V 1953. a., Selja kolh., Pärnu raj.

EMA Velli, raudjas T mära ISA 1021 TA Lembo

148; 156; 190; 20,5; II; 7; 4; 6; — —; 10. XI 1959. a.

**11407 T VILGA**

«Rahu» kolh., Pärnu raj. Kõrb, 17. IV 1953. a., «Rahu» kolh., Pärnu raj.

EMA Ulli, võik T mära ISA 4390 TB Vigur

147; 154; 187; 20; II; 7; 3; 6; —; —; 12. XI 1959. a.

**11409 T ULMA**

«Rahu» kolh., Pärnu raj. Punaraudjas, 17. V 1952. a., «Rahu» kolh., Pärnu raj.

EMA 15946 TB Hiiu ISA 3324 TB Upi

148; 156; 186; 20,5; II; 7; 4; 6; —; —; 12. XI 1959. a.

**11411 T ULJE**

«Rahu» kolh., Pärnu raj. Kõrb, 1. V 1955. a., «Rahu» kolh., Pärnu raj.

EMA 20914 TB Aita ISA 4428 TB Uraal

157; 170; 200; 21,5; I; 7; 8; 6; —; —; XI 1964. a.

## 11413 T UGA

«Rahu» kolh., Pärnu raj. Punaraudjas, 7. V 1953. a., «Rahu» kolh., Pärnu raj.

EMA Villi, kõrb T mära ISA 4428 TB Uraal
EE T mära
EI 571 TA Viik

148; 158; 192; 21; eliit; 8; 6; 7; 7; —; XI 1964. a.
15. XI 1963. a. «Rahu» kolh., Pärnu raj. veo- ja sõiduvõistlustel II koht:
2000 m veo aeg 14.48,4;
2000 m sõidu aeg 5.47,5;
kaugusveos 385 m.

## 11415 T UNNA

Türi Sovhoostehnikum, Paide raj. Must, 18. IV 1954. a., Paide raj.

EMA Strelka, must T mära ISA 3688 TB Unto

155; 164; 191; 20,5; I; 7; 7; 6; —; —; 12. X 1959. a.

## 11417 T UIVA

Türi Sovhoostehnikum, Paide raj. Raudjas, 22. V 1954. a., Paide raj.

EMA 17788 TB Halla ISA 4958 TB Uhu

158; 165; 186; 19,5; II; 7; 4; 5; —; —; 12. X 1959. a.

## 11419 T UHTI

Türi Sovhoostehnikum, Paide raj. Punaraudjas, 14. IV 1954. a., Paide raj.

EMA 18144 TB Hulda ISA 3688 TB Unto

149; 155; 181; 19,5; II; 7; 4; 8; —; —; 12. X 1959. a.

## 11421 T UUSI

Türi Sovhoostehnikum, Paide raj. Must, 1. IV 1954. a., Türi Sovhoostehnikumis, Paide raj.

EMA 17786 TB Hesta ISA 3688 TB Unto

148; 159; 180; 20; II; 7; 4; 6; — —; 12. X 1959. a.

## 11423 T UIME

Türi Sovhoostehnikum, Paide raj. Raudjas, 13. V 1953. a., Türi Sovhoostehnikumis, Paide raj.

EMA 3995 TA Hille ISA 4958 TB Uhu

158; 164; 196; 21; I; 7; 8; 6; —; —; 12. X 1959. a.

**11425 T VILLE**

Türi Sovhoostehnikum, Paide raj. Kõrbkimmel, 9. IV 1953. a., Türi Sovhoostehnikumis, Paide raj.

EMA 14178 TB Hulla ISA 571 TA Virk

155; 166; 187; 20,5; II; 7; 6; 5; —; —; 12. X 1959. a.

**11427 T VELMA**

Türi Sovhoostehnikum, Paide raj. Raudjaskimmel, 15. III 1954. a., Paide raj.

EMA 13168 TB Helle ISA 571 TA Virk

148; 158; 187; 20; II; 7; 4; 7; —; —; 12. X 1959. a.

**11429 T UKI**

Türi Sovhoostehnikum, Paide raj. Punaraudjas, 3. V 1954. a., Paide raj.

EMA 11398 TB Hildu ISA 4958 TB Uhu

153; 169; 181; 20; II; 7; 4; 5; —; —; 12. X 1959. a.

**11431 T ULIINA**

Kaisma kolh., Pärnu raj. Kõrb, 1. VI 1953. a., Pärnu raj.

EMA Liia, punane T mära ISA 3840 TB Ullar

157; 163; 190; 20,5; I; 7; 7; 5; —; —; 11. XI 1959. a.

**11433 T ULVE**

Kaisma kolh., Pärnu raj. Raudjas, 23. V 1953. a., Pärnu raj.

EMA Giks, kõrb T mära ISA 1401 TA Uhti
EE Manna, T mära
EI 824 TB Galdi

151; 156; 192; 19,5; I; 7; 5; 8; —; —; 11. XI 1959. a.

**11435 T URMA**

Kaisma kolh., Pärnu raj. Raudjas, 10. V 1952. a., Kaisma kolh., Pärnu raj.

EMA Tella, Pärnu raj. TR nr. 10 ISA 1401 TA Uhti

150; 161; 186; 20,5; I; 7; 5; 6; —; —; 11. XI 1959. a.

**11437 T UHKAR**

Kaisma kolh., Pärnu raj. Kõrb, 24. IV 1952. a., Pärnu raj.

EMA Helk, raudjas T mära ISA 1401 TA Uhti
EE Kõrb T mära
EI 1040 TB Hääl

153; 162; 187; 20,5; I; 7; 6; 5; —; —; 11. XI 1959. a.

**11439 T ULLI**

Kaisma kolh., Pärnu raj. Punaraudjas, 13. V 1952. a. Pärnu raj.

EMA Kati, kõrb T mära ISA 1401 TA Uhti

150; 165; 204; 20,5; I; 7; 6; 5; —; —; 11. XI 1959. a.

**11441 T URMI**

Kaisma kolh., Pärnu raj. Punaraudjas, 12. VI 1952. a., Pärnu raj.

EMA Rillu, T mära ISA 1401 TA Uhti
EE Tiia, T mära
EI 869 TA Rips

154; 159; 184; 20,5; I; 7; 5; 5; —; —; 11. XI 1959. a.

**11443 T UUDIS**

Kaisma kolh., Pärnu raj. Punaraudjas, 15. VI 1953. a., Pärnu raj.

EMA Aime, punane T mära ISA 3840 TB Ullar

151; 161; 186; 20,5; II; 7; 5; 4; —; —; 11. XI 1959. a.

**11445 T ULLI**

Kaisma kolh., Pärnu raj. Punaraudjas, 27. IV 1953. a., Pärnu raj.

EMA Aali, T mära ISA 3840 TB Ullar
EE Valge T mära
EI 282 T Ametnik

149; 160; 184; 20; II; 7; 4; 7; —; —; 11. XI 1959. a.

**11447 T ULMI**

Kaisma kolh., Pärnu raj. Punaraudjas, 19. V 1953. a., Pärnu raj.

EMA 12614 TB Hiia ISA 3840 TB Ullar

155; 161; 199; 21; eliit; 7; 7; 7; —; —; 11. XI 1959. a.

## 11449 T HIRMI

Kaisma kolh., Pärnu raj. Raudjas, 13. VI 1954. a., Pärnu raj.

EMA Rota, punane T mära ISA 1882 TB Harsi
EE T mära
EI 869 TA Rips

148; 159; 186; 19,5; II; 7; 4; 6; —; —; 11. XI 1959. a.

## 11451 T HÜVI

Kaisma kolh., Pärnu raj. Punaraudjas, 28. IV 1953. a., Pärnu raj.

EMA Gella, T mära ISA 1882 TB Harsi
EE T mära
EI 824 TB Galdi

148; 156; 185; 19,5; II; 7; 4; 6; —; —; 11. XI 1959. a.

## 11453 T HÕISSA

Kaisma kolh., Pärnu raj. Must, 2. IV 1955. a., Pärnu raj.

EMA Hilda, kõrb T mära ISA 1882 TB Harsi
EE Maara, T mära
EI 1040 TB Hääl

154; 156; 185; 19,5; I; 7; 5; 6; —; —; 11. XI 1959. a.

## 11455 T HILVE

Kaisma kolh., Pärnu raj. Raudjas, 23. VI 1953. a., Pärnu raj.

EMA Giina, raudjas T mära ISA 1882 TB Harsi
EE T mära
EI 824 TB Galdi

152; 157; 180; 19,5; II; 7; 4; 5; —; —; 11. XI 1959. a.

## 11457 T VIRKU

«Vabaduse» kolh., Rapla raj. Raudjas, 5. IV 1954. a., «Vabaduse» kolh., Rapla raj.

EMA Uti, T mära ISA 4902 TB Vassa
EE T mära
EI 573 TA Uhke

151; 156; 190; 20,5; I; 7; 5; 6; —; —; 5. XI 1959. a.

## 11459 T UDE

«Vabaduse» kolh., Rapla raj. Raudjas, 3. V 1952. a., «Vabaduse» kolh., Rapla raj.

EMA 2286 TB Hinda ISA 1499 TA Unar

157; 160; 196; 20,5; eliit; 7; 7; 7; —; —; 5. XI 1959. a.
10. V 1959. a. punaraudjas mära 13349 T Hastra. Isa 2151 TB Harmi.
1953. a. Vigalas noorhobuste näitusel I auhind;
1954. a. Vigalas noorhobuste näitusel I auhind;
1955. a. Vigalas noorhobuste näitusel I auhind.

## 11461 T VIRTI

«Vabaduse» kolh., Rapla raj. Punaraudjas, 26. VII 1954. a., «Vabaduse» kolh., Rapla raj.

EMA 2286 TB Hinda ISA 4902 TB Vassa

155; 160; 195; 20,5; eliit; 7; 7; 7; —; —; 5. XI 1959. a.

## 11463 T VANDA

«Vabaduse» kolh., Rapla raj. Punaraudjas, 26. VII 1956. a., «Vabaduse» kolh., Rapla raj.

EMA 18120 TB Halgi ISA 2473 TB Vambo

153; 154; 187; 21; I; 7; 7; 6; —; —; 5. XI 1959. a.
1957. a. Vigalas noorhobuste näitusel II auhind;
1958. a. Vigalas noorhobuste näitusel II auhind.

## 11465 T UDLI

«Vabaduse» kolh., Rapla raj. Punaraudjas, 10. V 1952. a., «Vabaduse» kolh., Rapla raj.

EMA Helve, T mära ISA 1499 TA Unar

154; 160; 186; 19,5; II; 7; 4; 6; 4; —; 5. XI 1959. a
5. XI 1959. a. Vigalas veo- ja sõiduvõistlustel X koht:
2000 m veo aeg 20.32,0;
2000 m sõidu aeg 7.06,2;
kaugusveos 384 m.

## 11467 T ULMI

Vigala kolh., Rapla raj. Raudjas, 11. V 1955. a., «Vabaduse» kolh., Rapla raj.

EMA 4153 TA Maiu ISA 1499 TA Unar

160; 167; 200; 20; eliit; 8; 7; 8; —; —; 5. XI 1959. a.
6. V 1962. a. tumeraudjas täkk 5641 T Vigur. Isa 4703 T Vaidlus.
1956. a. Vigalas noorhobuste näitusel I auhind;
1957. a. Vigalas noorhobuste näitusel I auhind;
1958. a. Vigalas noorhobuste näitusel I auhind.

**11469 T HILVA**

Lenini-nim. kolh., Rapla raj. Kõrb, 12. V 1956. a., Lenini-nim. kolh., Rapla raj.

Ema 19842 TB Ulda ISA 2530 TB Heksur

150; 156; 184; 19,5; II; 7; 4; 6; —; —; 3. XI 1959. a.
1959. a. Lenini-nim. kolh., Rapla raj. noorhobuste näitusel III auhind.

**11471 T HELLIK**

Lenini-nim. kolh., Rapla raj. Raudjas, 27. IV 1956. a., Lenini-nim. kolh., Rapla raj.

EMA 6077 TB Urvi ISA 2530 TB Heksur

148; 156; 180; 19,7; II; 7; 4; 6; —; —; 3. XI 1959. a.

**11473 T HOLLI**

Lenini-nim. kolh., Rapla raj. Raudjas, 10. V 1956. a., Lenini-nim. kolh., Rapla raj.

EMA Kolli, T mära ISA 2530 TB Heksur
EE T mära
EI 2546 TB Kolla

151; 155; 186; 19,5; II; 7; 4; 7; —; —; 3. XI 1959. a.

**11475 T UKI**

Anija kolh., Harju raj. Punaraudjas, 28. V 1956. a., Anija kolh., Harju raj.

EMA 9107 TB Lille ISA 2255 TB Uttur

152; 160; 194; 20,5; I; 7; 6; 7; —; —; 1. XI 1959. a.

**11477 T LUNA**

Anija kolh., Harju raj. Kõrb, 3. VI 1955. a., Anija kolh., Harju raj.

EMA Aili, must T mära ISA 2257 TB Leigar
EE T mära
EI 421 TA Ants

151; 162; 184; 20,5; I; 7; 5; 5; —; —; 1. XI 1959. a.

**11479 T UHTI**

Anija kolh., Harju raj. Raudjas, 3. V 1956. a., Anija kolh., Harju raj.

EMA 9689 TB Luhti ISA 2255 TB Uttur

154; 160; 194; 20,5; I; 7; 6; 7; —; —; 1. XI 1959. a.
1958. a. Raasikul noorhobuste näitusel I auhind;
1959. a. Raasikul noorhobuste näitusel I auhind.

**11481 T LIIVIK**

Anija kolh., Harju raj. Punaraudjas, 18. III 1956. a., Anija kolh., Harju raj.

EMA 10257 TB Hirk ISA 2257 TB Leigar

153; 161; 186; 21,5; I; 7; 7; 6; —; —; 1. XI 1959. a.
1958. a. Raasikul noorhobuste näitusel I auhind;
1959. a. Raasikul noorhobuste näitusel I auhind.

**11483 T LAHKE**

Anija kolh., Harju raj. Punaraudjas, 21. IV 1956. a., Anija kolh., Harju raj.

EMA 10265 TB Hati ISA 2257 TB Leigar

155; 160; 187; 21; I; 7; 7; 6; —; —; 1. XI 1959. a.
1959. a. Raasikul noorhobuste näitusel II auhind.

**11485 T LÕBU**

Anija kolh., Harju raj. Raudjas, 20. III 1952. a., Anija kolh., Harju raj.

EMA Virge, kõrb T mära ISA 3296 TB Legend

149; 160; 182; 19,5; II; 7; 4; 7; —; —; 1. XI 1959. a.

**11487 T LOOLA**

Anija kolh., Harju raj. Must, 18. IV 1954. a., Anija kolh., Harju raj.

EMA Harelo, T mära ISA 3296 TB Legend

149; 159; 190; 19,5; II; 7; 4; 6; —; —; 1. XI 1959. a.

**11489 T LIINA**

Kehra sovh., Harju raj. Raudjas, 19. IV 1954. a., Kehra sovh., Harju raj.

EMA 18928 TB Harba ISA 3966 TB Lektor

160; 169; 200; 22; eliit; 7; 9; 7; 7; —; 1. XI 1959. a.
1. XI 1959. a. Raasikul veo- ja sõiduvõistlustel I koht:
2000 m veo aeg 17.51,0;
2000 m sõidu aeg 5.53,0;
kaugusveos 467 m.

## 11491 T VOKS

Aravete kolh., Paide raj. Punaraudjas, 28. IV 1954. a., Paide raj.

EMA 6673 TB Miira ISA 571 TA Virk

154; 160; 188; 20,5; I; 7; 6; 5; 5; 8; 31. X 1959. a.
11. IV 1961. a. punaraudjas täkk 5367 T Singo. Isa 3949 TB Saldo;
17. IV 1963. a. raudjas täkk 5813 T Halmar. Isa 4837 T Haiti.
1955. a. Aravetel noorhobuste näitusel I auhind;
1956. a. Aravetel noorhobuste näitusel I auhind;
1957. a. Aravetel noorhobuste näitusel I auhind.
2. XI 1961. a. Järva-Jaanis veo- ja sõiduvõistlustel IX—X koht:
2000 m veo aeg 17.32,0;
2000 m sõidu aeg 6.55,0;
kaugusveos 538 m.

## 11493 T VESTA

Aravete kolh., Paide raj. Punaraudjas, 2. V 1955. a., Paide raj.

EMA 6665 TA Ulgi ISA 571 TA Virk

150; 163; 186; 20; II; 7; 4; 6; 3; —; 31. X 1959. a.
1956. a. Aravetel noorhobuste näitusel I auhind;
1957. a. Aravetel noorhobuste näitusel I auhind;
1958. a. Aravetel noorhobuste näitusel I auhind.
31. X 1963. a. Aravetel veo- ja sõiduvõistlustel VI koht:
2000 m veo aeg 18.23,0;
2000 m sõidu aeg 7.40,0;
kaugusveos 352 m.

## 11495 T VARRA

Aravete kolh., Paide raj. Punaraudjas, 24. IV 1956. a., Paide raj.

EMA 16466 TB Ulja ISA 571 TA Virk

152; 155; 190; 20; I; 7; 5; 7; —; —; 31. X 1959. a.
1957. a. Aravetel noorhobuste näitusel I auhind;
1958. a. Aravetel noorhobuste näitusel I auhind;
1959. a. Aravetel noorhobuste näitusel I auhind.

## 11497 T HASTRA

Kalinini-nim. kolh., Harju raj. Must, 10. IV 1954. a., Harju raj.

EMA Aili, Harju raj. TR nr. 187 ISA 3996 TB Hero
EE T mära
EI 438 TB Attila

152; 158; 188; 20; I; 7; 6; 6; —; —; 1. XI 1959. a.

**11499 T KULLA**

«Töötava Talupoja» kolh., Harju raj. Must, 10. IV 1951. a., Harju raj.

EMA 8473 TB Reedi ISA 775 TA Harle

154; 170; 197; 20,5; eliit; 7; 7; 7; 4; —; 1. XI 1959. a.

**11501 T URSU**

Kostivere sovh., Harju raj. Kõrb, 11. IV 1954. a., Harju raj.

EMA Hati, T mära ISA 875 TA Urko
EE T mära
EI 1154 TB Hermas

154; 164; 196; 20; I; 7; 7; 6; —; —; 1. XI 1959. a.

**11503 T UTI**

Kostivere sovh., Harju raj. Kõrb, 13. IV 1954. a., Harju raj.

EMA Miira, kõrb T mära ISA 875 TA Urko
EE T mära
EI 228 T Marras

152; 161; 194; 20,5; II; 7; 6; 4; —; —; 1. XI 1959. a.

**11505 T ULGE**

Kostivere sovh., Harju raj. Raudjas, 15. V 1951. a., Harju raj.

EMA Aksi, T mära ISA 875 TA Urko

155; 163; 192; 21; I; 7; 7; 6; —; —; 1. XI 1959. a.

**11507 T ULLI**

Kostivere sovh., Harju raj. Kõrb, 10. V 1954. a., Harju raj.

EMA Nuti, T mära ISA 875 TA Urko
EE T mära
EI 373 TA Admiral

152; 160; 190; 19,5; I; 7; 5; 6; —; —; 1. XI 1959. a.

**11509 T UMMI**

Kostivere sovh., Harju raj. Kõrb, 10. V 1954. a., Harju raj.

EMA Noora, T mära ISA 875 TA Urko

149; 156; 187; 20; II; 7; 4; 6; —; —; 1. XI 1959. a.

## 11511 T URULA

Kostivere sovh., Harju raj. Must, 24. V 1953. a., Harju raj.

EMA Maara, T mära ISA 875 TA Urko
EE Olla, must T mära
EI 228 T Marras

148; 159; 184; 20,5; II; 7; 4; 6; —; —; 1. XI 1959. a.

## 11513 T URLA

«Nõukogude Armee» kolh., Harju raj. Raudjas, 30. IV 1953. a., «Nõukogude Armee» kolh., Harju raj.

EMA 11515 T Mai ISA 1801 TB Ulmar

150; 160; 188; 19,5; II; 7; 4; 5; —; —; 1. XI 1959. a.

## 11515 T MAI

«Nõukogude Armee» kolh., Harju raj. Tumeraudjas, 10. V 1943. a., Harju raj.

EMA Maimu, T mära ISA 1836 TB Alla

151; 159; 184; 21; I; 7; 6; 6; —; —; 1. XI 1959. a.
30. IV 1953. a. raudjas mära 11513 Urla. Isa 1801 TB Ulmar.

## 11517 T ULTRA

«Nõukogude Armee» kolh., Harju raj. Kõrb, 13. V 1953. a., Harju raj.

EMA T mära ISA 1801 TB Ulmar

153; 163; 186; 20; I; 7; 6; 5; —; —; 1. XI 1959. a.

## 11519 T UBA

«Nõukogude Armee» kolh., Harju raj. Võik, 14. V 1953. a., Harju raj.

EMA Lemmik, T mära ISA 3618 TB Uri

156; 160; 196; 21; eliit; 7; 8; 7; —; —; 1. XI 1959. a.

## 11521 T AILI

«Nõukogude Armee» kolh., Harju raj. Must, 10. V 1945. a., Harju raj.

EMA Noti, T mära ISA 1836 TB Alla

159; 170; 188; 21; eliit; 7; 7; 7; —; —; 1. XI 1959. a.

**11523 T UMAR**

«Nõukogude Armee» kolh., Harju raj. Must, 28. IV 1952. a., Harju raj.

EMA Hilka, T mära ISA 1365 TA Uvar

156; 164; 188; 19,5; II; 7; 4; 6; —; —; 1. XI 1959. a.

**11525 T URSULANE**

«Nõukogude Armee» kolh., Harju raj. Punaraudjas, 11. V 1953. a., «Nõukogude Armee» kolh., Harju raj.

EMA Milla, T mära ISA 1801 TB Ulmar

156; 170; 198; 22; I; 7;-9; 5; —; —; 1. XI 1959. a.

**11527 T UULI**

«Nõukogude Armee» kolh., Harju raj. Raudjas, 11. V 1953. a., «Nõukogude Armee» kolh., Harju raj.

EMA Iiri, raudjas T mära ISA 1801 TB Ulmar

148; 160; 184; 19,5; II; 7; 4; 7; —; —; 1. XI 1959. a.

**11529 T TAMARA**

«Uue Elu» kolh., Rapla raj. Punaraudjas, 26. IV 1951. a., «Uue Elu» kolh., Rapla raj.

EMA 20504 TB Selma ISA 1001 TA Tukkar

158; 164; 192; 21; eliit; 7; 8; 8; —; —; 2. XI 1959. a.
29. IV 1960. a. tumeraudjas täkk 5297 T Hariin. Isa 1715 TA Hormon.

**11531 T UIMI**

Velise kolh., Rapla raj. Punaraudjas, 18. V 1954. a., Rapla raj.

EMA Melli, T mära ISA 1181 TA Uhtar
EE Hella, T mära
EI 284 T Montebello

152; 159; 188; 19; II; 7; 4; 4; —; —; 2. XI 1959. a.

**11533 T UINA**

Velise kolh., Rapla raj. Raudjas, 7. IV 1955. a., Rapla raj.

EMA 4875 TA Hilla ISA 3442 TB Uulo

157; 159; 187; 20; I; 7; 6; 7; —; —; 2. XI 1959. a.

## 11535 T URVE

Velise kolh., Rapla raj. Raudjas, 7. VII 1957. a., Rapla raj.

EMA 6895 TB Ulvi ISA 1625 TA Uhur

156; 161; 192; 22; eliit; 7; 9; 8; —; —; 2. XI 1959. a.

## 11537 T TAGMAR

«Kalevipoja» kolh., Rapla raj. Raudjas, 14. V 1955. a., Rapla raj.

EMA 8935 TB Tiia ISA 4644 TB Tarmo

157; 165; 190; 21; I; 7; 7; 6; —; —; 2. XI 1959. a.

## 11539 T TOONI

«Kalevipoja» kolh., Rapla raj. Raudjas, 26. V 1955. a., Rapla raj.

EMA 20946 TB Hiiu ISA 4644 TB Tarmo

154; 160; 192; 21; I; 7; 7; 6; —; —; 2. XI 1959. a.

## 11541 T MEERI

Karksi kolh., Viljandi raj. Kõrb, 7. V 1949. a., Viljandi raj.

EMA Maara, punane T mära ISA 1736 TB Maidu
EE Miira, T mära
EI 540 TB Mainur

154; 163; 184; 20; I; 7; 5; 6; —; —; 23. X 1959. a.

## 11543 T HIIE

Karksi kolh., Viljandi raj. Raudjas, 21. III 1953. a., Karksi kolh., Viljandi raj.

EMA 4346 TB Goora ISA 2228 TB Hüla

151; 155; 180; 19,5; II; 7; 4; 5; —; —; 23. X 1959. a.

## 11545 T LIILI

Karksi kolh., Viljandi raj. Raudjas, 21. V 1955. a., Karksi kolh., Viljandi raj.

EMA Meeri, kõrb T mära ISA 1021 TA Lembo
EE Meeri, T mära
EI 540 TB Mainur

149; 152; 182; 20; II; 7; 4; 4; —; —; 23. X 1959. a.

## 11547 T MILLA

Karksi kolh., Viljandi raj. Raudjas, 28. V 1947. a., Karksi kolh., Viljandi raj.

EMA Miira, must T mära ISA 1736 TB Maidu

156; 160; 188; 19,5; I; 7; 5; 6; —; 7; 3. X 1959. a.
14. V 1958. a. raudjas mära 12381 T Ulla. Isa 3572 TB Ulm;
26. III 1960. a. raudjas täkk 5193 T Torm. Isa 2284 TB Tehsi.

## 11549 T HELME

Karksi kolh., Viljandi raj. Tumekõrb, 28. V 1952. a., Karksi kolh., Viljandi raj.

EMA 21454 TB Mall ISA 2228 TB Hüla

155; 160; 187; 20; II; 7; 6; 4; —; —; 23. X 1959. a.
1955. a. Karksis noorhobuste näitusel III auhind.

## 11551 T LEEVI

Karksi kolh., Viljandi raj. Punaraudjas, 21. V 1956 a., Karksi kolh., Viljandi raj.

EMA 21458 TB Miira ISA 1021 TA Lembo

160; 164; 202; 21; eliit; 8; 9; 7; —; —; 23. X 1959. a.
1959. a. Karksis noorhobuste näitusel I auhind.

## 11553 T HATSEL

Karksi kolh., Viljandi raj. Tumekõrb, 29. III 1952. a., Karksi kolh., Viljandi raj.

EMA Milla, kõrb T mära ISA 2228 TB Hüla
EE Halli, T mära
EI 1736 TB Maidu

158; 162, 190; 20,5; eliit; 7; 7; 7; —; —; 23. X 1959. a.
1953. a. Karksis noorhobuste näitusel III auhind.

## 11555 T LARGE

Karksi kolh., Viljandi raj. Raudjas, 30. VII 1950. a., Karksi kolh., Viljandi raj.

EMA Tella, kõrb T mära ISA 1361 TA Liki

157; 161; 194; 20,5; eliit; 7; 7; 8; —; —; 23. X 1959. a.

## 11557 T LAARA

Karksi kolh., Viljandi raj. Raudjaskimmel, 3. V 1950. a., Karksi kolh., Viljandi raj.

EMA Ilma, kimmel T mära ISA 1361 TA Liki
EE Alli, T mära
EI 746 TB Gumbo

155; 163; 190; 19,5; I; 7; 5; 5; —; —; 23. X 1959. a.

**11559 T SAIMA**

Kõrgemäe sovh., Viljandi raj. Raudjas, 5. V 1951. a., Kõrgemäe sovh., Viljandi raj.

EMA Tella, T mära ISA 2718 TB Sektor

148; 153; 185; 19,5; I; 7; 5; 6; —; —; 23. X 1959. a.
30. V 1960. a. raudjas täkk 5279 T Luksur. Isa 1021 TA Lembo.

**11561 T LEMMI**

Kõrgemäe sovh., Viljandi raj. Raudjas, 17. V 1955. a., Kõrgemäe sovh., Viljandi raj.

EMA Niina, T mära ISA 1021 TA Lembo

150; 154; 184; 20; I; 7; 5; 6; —; —; 23. X 1959. a.

**11563 T HAGRA**

Kõrgemäe sovh., Viljandi raj. Kõrb, 18. IV 1950. a., Kõrgemäe sovh., Viljandi raj.

EMA Tella, T mära ISA 4174 TB Hillar

153; 160; 202; 21; eliit; 7; 8; 7; —; —; 23. X 1959. a.
20. V 1960. a. tumeraudjas täkk 5293 T Laiur. Isa 1021 TA Lembo.

**11565 T HEINI**

Kõrgemäe sovh., Viljandi raj. Kõrb, 15. IV 1953. a., Kõrgemäe sovh., Viljandi raj.

EMA Miira, kõrb T mära ISA 2718 TB Sektor
EE T mära
EI 1736 TB Maidu

156; 161; 190; 20; I; 7; 6; 7; —; —; 23. X 1959. a.
19. V 1961. a. kõrb täkk 5463 T Siimar. Isa 3327 TB Sillar.

**11567 T LEA**

Kõrgemäe sovh., Viljandi raj. Kõrb, 21. V 1954. a., Kõrgemäe sovh., Viljandi raj.

EMA 4348 TB Alla ISA 1021 TA Lembo

154; 159; 184; 20; II; 7; 5; 4; —; —; 23. X 1959. a.

**11569 T LEMMI**

Viisu näidissovh., Paide raj. Kõrb, 6. V 1955. a., Viisu näidissovh., Paide raj.

EMA 20808 TB Lõbu ISA 3526 TB Lister

157; 166; 186; 20,5; II; 7; 6; 4; —; —; 12. X 1959. a.

## 11571 T LEELO

Viisu näidissovh., Paide raj. Punane, 22. IV 1955. a., Viisu näidissovh., Paide raj.

EMA 4061 TA Toti ISA 3526 TB Lister

153; 165; 190; 20; I; 7; 6; 6; —; —; 12. X 1959. a.

## 11573 T LATI

Viisu näidissovh., Paide raj. Punaraudjas, 12. V 1955. a., Viisu näidissovh., Paide raj.

EMA Selma, helekõrb T mära ISA 3526 TB Lister

160; 165; 196; 21,5; eliit; 7; 8; 7; —; —; 12. X 1959. a.

## 11575 T LISTI

Viisu näidissovh., Paide raj. Raudjas, 1. IV 1954. a., Viisu näidissovh., Paide raj.

EMA 20800 TB Tindi ISA 3526 TB Lister

158; 167; 191; 21; I; 7; 8; 5; —; —; 12. X 1959. a.

## 11577 T TOONI

Kehtna kolh., Rapla raj. Raudjas, 7. V 1955. a., Kehtna kolh., Rapla raj.

EMA 20290 TB Valli ISA 1415 TA Tiitur

156; 164; 198; 22; I; 7; 9; 5; 3; —; 17. XI 1959. a.

## 11579 T TUULA

Kehtna kolh., Rapla raj. Raudjas, 18. IV 1955. a., Kehtna kolh., Rapla raj.

EMA 20274 TB Kati ISA 1415 TA Tiitur

149; 155; 190; 19; II; 7; 3; 5; —; —; 17. XI 1959. a.

## 11581 T HELE

Kehtna kolh., Rapla raj. Raudjas, 18. IV 1956. a., Kehtna kolh., Rapla raj.

EMA 6769 TB Helge ISA 4280 TB Hirpo

156; 158; 188; 20,5; I; 7; 6; 6; —; 7; 17. XI 1959. a.
12. III 1961. a. raudjas mära 13123 T Helves. Isa 2987 TB Hinnang;
4. V 1963. a. raudjas mära 13807 T Hüve. Isa 1715 TA Hormon.

## 11583 T HELSI

Kehtna kolh., Rapla raj. Kõrb, 25. V 1956. a., Kehtna kolh., Rapla raj.

EMA 20290 TB Valli ISA 4280 TB Hirpo

158; 172; 194; 21,5; I; 7; 8; 6; 3; —; 17. XI 1959. a.
7. V 1961. a. raudjas mära 13119 T Honda. Isa 2987 TB Hinnang.
17. XI 1959. a. Raplas veo- ja sõiduvõistlustel IX koht:
2000 m veo aeg 18.47,2;
2000 m sõidu aeg 7.59,0.

## 11585 T TOORA

Kehtna kolh., Rapla raj. Raudjas, 2. VI 1955. a., Kehtna kolh., Rapla raj.

EMA 10890 TB Gaida ISA 1415 TA Tiitur

152; 157; 197; 20; I; 7; 6; 7; —; —; 17. XI 1959. a.
17. XI 1959. a. Raplas veo- ja sõiduvõistlustel XI koht:
2000 m veo aeg 21.14,0;
2000 m sõidu aeg 8.24,5.

## 11587 T HULLA

Kehtna kolh., Rapla raj. Raudjas, 8. IV 1956. a., Kehtna kolh., Rapla raj.

EMA 16846 TB Virgo ISA 4280 TB Hirpo

156; 161; 187; 21; I; 7; 7; 6; —; 7; 17. XI 1959. a.
6. IV 1961. a. raudjas täkk 5439 T Herk. Isa 2987 TB Hinnang;
21. III 1963. a. tumeraudjas mära 13809 T Hõrna. Isa 1715 TA Hormon.

## 11589 T KITI

Kehtna kolh., Rapla raj. Punaraudjas, 25. IV 1951. a., Kehtna kolh., Rapla raj.

EMA 20276 TB Heera ISA 2968 TB Kuller

151; 163; 196; 19; II; 7; 3; 6; —; —; 17. XI 1959. a.
27. III 1961. a. raudjas täkk 5499 T Helk. Isa 2987 TB Hinnang.

## 11591 T HURMA

Kehtna kolh., Rapla raj. Kõrb, 6. IV 1956. a., Kehtna kolh., Rapla raj.

EMA Malli, kõrb T mära ISA 4280 TB Hirpo
EE Miira, T mära
EI 606 TB Mats

159; 168; 190; 21; I; 7; 7; 6; —; —; 11. XI 1959. a.

## 11593 T HELLU

Kehtna kolh., Rapla raj. Kõrb, 2. V 1956. a., Kehtna kolh., Rapla raj.

EMA Mansu, kõrb T mära ISA 4280 TB Hirpo
EE Hornu, kõrb T mära
EI 606 TB Mats

161; 165; 193; 22,5; I; 7; 9; 6; —; —; 17. XI 1959. a.
24. III 1961. a. kõrb mära 13121 T Helda. Isa 2987 TB Hinnang.

## 11595 T LILLU

«Bolševiku» kolh., Rapla raj. Tumeraudjas, 25. VI 1954. a., «Bolševiku» kolh., Rapla raj.

EMA 12722 TB Hahi ISA 649 TA Loots

154; 166; 202; 21,5; eliit; 8; 8; 8; 5; —; XI 1960. a.
1957. a. Raplas noorhobuste näitusel II auhind.
1960. a. «Bolševiku» kolh., Rapla raj. veo- ja sõiduvõistlustel:
2000 m veo aeg 17.54,0;
2000 m sõidu aeg 6.58,0.

## 11597 T HIIRA

«Bolševiku» kolh., Rapla raj. Raudjas, 29. IV 1956. a., «Bolševiku» kolh., Rapla raj.

EMA 15896 TB Taini ISA 1837 TB Hulmak

156; 163; 192; 20,5; I; 7; 7; 6; —; —; 17. XI 1959. a.
1959. a. Raplas noorhobuste näitusel I auhind.

## 11599 T HESTA

«Bolševiku» kolh., Rapla raj. Raudjas, 20. VI 1956. a., «Bolševiku» kolh., Rapla raj.

EMA 20322 TB Viia ISA 1837 TB Hulmak

156; 167; 192; 21; I; 7; 8; 6 —; —; 17. XI 1959. a.

## 11601 T SILLA

«Tee Kommunismile» kolh., Rapla raj. Punaraudjas, 23. V 1956. a., «Tee Kommunismile» kolh., Rapla raj.

EMA 17416 TB Taki ISA 987 TA Sannur

157; 165; 196; 21; eliit; 7; 8; 7; 5; —; XI 1960. a.
1960. a. «Tee Kommunismile» kolh., Rapla raj. veo- ja sõiduvõistlustel:
2000 m veo aeg 16.42,0;
2000 m sõidu aeg 6.46,0.

## 11603 T SULEIKA

«Tee Kommunismile» kolh., Rapla raj. Kõrb, 19. VI 1956. a., «Tee Kommunismile» kolh., Rapla raj.

EMA 7523 TB Totti ISA 987 TA Sannur

154; 164; 199; 21; eliit; 7; 7; 7; —; —; 17. XI 1959. a.
7. V 1963. a. tumeraudjas täkk 5949 T Harti. Isa 1715 TA Hormon.

## 11605 T HAIDE

«Tee Kommunismile» kolh., Rapla raj. Punaraudjas, 18. V 1954. a., Rapla raj.

EMA 16440 TB Lillu ISA 675 TA Hardi

148; 153; 187; 19; II; 6; 4; 4; —; —; 17. XI 1959. a.

## 11607 T HELLE

«Tee Kommunismile» kolh., Rapla raj. Raudjas, 10. IV 1954. a., Rapla raj.

EMA 17442 TB Heti ISA 675 TA Hardi

152; 157; 186; 19,5; II; 7; 4; 6; —; —; 17. XI 1959. a.

## 11609 T UPI

Kaiu kolh., Rapla raj. Raudjas, 12. IV 1954. a., Kaiu kolh., Rapla raj.

EMA 3516 TB Miia ISA 2922 TB Unur

159; 167; 194; 21; I; 7; 8; 6; 6; —; 17. XI 1959. a.
17. XI 1959. a. Raplas veo- ja sõiduvõistlustel II koht:
2000 m veo aeg 16.13,0;
2000 m sõidu aeg 6.07,2.

## 11611 T URMA

Kaiu kolh., Rapla raj. Kõrb, 19. V 1951. a., Kaiu kolh., Rapla raj.

EMA 16838 TB Giia ISA 2922 TB Unur

159; 166; 201; 22; I; 7; 10; 5; 4; —; 17. XI 1959. a.
17. XI 1959. a. Raplas veo- ja sõiduvõistlustel VI koht:
2000 m veo aeg 18.17,0;
2000 m sõidu aeg 6.24,2.

## 11613 T UIMAR

Kaiu kolh., Rapla raj. Raudjas, 12. V 1953. a., Kaiu kolh., Rapla raj.

EMA 21204 TB Miira ISA 2922 TB Unur

158; 170; 213; 21,5; I; 7; 9; 6; —; —; 17. XI 1959. a.
1954. a. Juurus noorhobuste näitusel III auhind.

**11615 T HIIRA**

Purila sovh., Rapla raj. Must, 8. V 1954. a., Purila sovh., Rapla raj.

EMA 7367 TB Teka ISA 3898 TB Hipo

152; 158; 203; 20; II; 7; 7; 4; —; —; 17. XI 1959. a.

**11617 T HELKA**

Purila sovh., Rapla raj. Heleraudjas, 5. VII 1956. a., Purila sovh., Rapla raj.

EMA 12720 TB Viira ISA 1695 TA Haigur

154; 161; 196; 20,5; eliit; 7; 7; 7; —; —; 17. XI 1959. a.

**11619 T HILMA**

Purila sovh., Rapla raj. Punaraudjas, 21. II 1954. a., Rapla raj.

EMA 12720 TB Viira ISA 3898 TB Hipo

150; 156; 194; 21; eliit; 7; 7; 7; —; —; 17. XI 1959. a.

**11621 T LOIDE**

Purila sovh., Rapla raj. Raudjas, 8. V 1955. a., Purila sovh., Rapla raj.

EMA 7369 TB Sille ISA 649 TA Loots

149; 156; 187; 20,5; I; 7; 5; 5; —; —; 17. XI 1959. a.

**11623 T LONNI**

Purila sovh., Rapla raj. Raudjas, 10. V 1955. a., Purila sovh., Rapla raj.

EMA 7519 TB Leelu ISA 649 TA Loots

158; 166; 186; 21; II; 7; 7; 4; —; —; 17. XI 1959. a.

**11625 T HILKU**

Purila sovh., Rapla raj. Punaraudjas, 4. III 1954. a., Purila sovh., Rapla raj.

EMA 12948 TB Miki ISA 3898 TB Hipo

156; 163; 187; 20,3; I; 7; 6; 6; —; —; 17. XI 1959. a.

**11627 T LOONA**

Purila sovh., Rapla raj. Raudjas, 26. V 1955. a., Rapla raj.

EMA 12948 TB Miki ISA 649 TA Loots

149; 156; 189; 20; II; 7; 4; 6; —; —; 17. XI 1959. a.

## 11629 T SONNI

«Tuleviku» kolh., Rapla raj. Raudjas, 13. V 1955. a., «Tuleviku» kolh., Rapla raj.

EMA Rismi, T mära
EE Huntu, T mära
EI 497 TA Anto

ISA 2718 TB Sektor

148; 154; 188; 19,5; II; 7; 4; 6; —; —; 17. XI 1959. a.

## 11631 T SANNI

«Tuleviku» kolh., Rapla raj. Punaraudjas, 10. V 1955. a., «Tuleviku» kolh., Rapla raj.

EMA Tiiu, T mära
EE Teesi, T mära
EI 857 TA Tambur

ISA 2718 TB Sektor

153; 159; 192; 21; I; 7; 7; 5; —; —; 17. XI 1959. a.

## 11633 T TUULI

Raikküla kolh., Rapla raj. Kõrb, 9. IV 1955. a., Raikküla kolh., Rapla raj.

EMA Maia, T mära
EE T mära
EI 210 T Miks

ISA 1001 TA Tukkar

154; 162; 196; 21,5; I; 7; 8; 5; —; —; 17. XI 1959. a.,

## 11635 T TRULLA

Raikküla kolh., Rapla raj. Kõrb, 27. IV 1955. a., Raikküla kolh., Rapla raj.

EMA Maksi, T mära
EE T mära
EI 210 T Miks

ISA 1001 TA Tukkar

148; 151; 187; 20,5; I; 7; 5; 6; —; —; 17. XI 1959. a.

## 11637 T TAAMA

Raikküla kolh., Rapla raj. Raudjas, 2. II 1955. a., Raikküla kolh., Rapla raj.

EMA 20678 TB Lonni

ISA 1001 TA Tukkar

151; 161; 183; 21,5; I; 7; 6; 6; —; —; 17. XI 1959. a.

## 11639 T HULDA

«Võidu» kolh., Rapla raj. Kõrb, 5. V 1956. a., «Võidu» kolh., Rapla raj.

EMA 20696 TB Tilde

ISA 1695 TA Haigur

155; 163; 193; 20,8; eliit; 7; 7; 7; —; —; 17. XI 1959. a.

## 11641 T UHTI

Kehtna Näidissovhoos-tehnikum, Rapla raj. Punaraudjas, 12. VI 1954. a., Kehtna Näidissovhoos-tehnikumis, Rapla raj.

EMA 5461 TB Viksi ISA 1497 TA Uba

152; 154; 194; 19,5; I; 7; 5; 7; —; —; 17. XI 1959. a.

## 11643 T UILI

Kehtna Näidissovhoos-tehnikum, Rapla raj. Punaraudjas, 28. VI 1952. a., Kehtna Näidissovhoos-tehnikumis, Rapla raj.

EMA 21106 TB Miia ISA 1497 TA Uba

152; 160; 189; 20; I; 7; 6; 7; —; —; 17. XI 1959. a.
25. V 1960. a. raudjas mära 13165 T Lagle. Isa 1021 TA Lembo.

## 11645 T UI

Kehtna Näidissovhoos-tehnikum, Rapla raj. Tumeraudjas, 12. VI 1954. a., Kehtna Näidissovhoos-tehnikumis, Rapla raj.

EMA 4799 TA Saali ISA 1497 TA Uba

153; 166; 197; 21; eliit; 7; 8; 7; —; —; 17. XI 1959. a.

## 11647 T HAALI

«Võidu» kolh., Rapla raj. Punaraudjas, 8. VI 1956. a., «Võidu» kolh., Rapla raj.

EMA 6033 TB Simmi ISA 1695 TA Haigur

160; 164; 192; 22; I; 7; 9; 6; —; —; 17. XI 1959. a.
1958. a. Raplas noorhobuste näitusel I auhind;
1959. a. Raplas noorhobuste näitusel I auhind.

## 11649 T HENTA

«Võidu» kolh., Rapla raj. Kõrb, 16. IV 1956. a., Rapla raj.

EMA 20706 TB Hinta ISA 1695 TA Haigur

157; 163; 193; 22,5; eliit; 7; 9; 7; —; —; 17. XI 1959. a.
1957. a. Raplas noorhobuste näitusel II auhind;
1958. a. Raplas noorhobuste näitusel I auhind;
1959. a. Raplas noorhobuste näitusel I auhind.

## 11651 T SAANA

«Kaardiväe» kolh., Haapsalu raj. Kõrbkimmel, 8. V 1951. a., «Kaardiväe» kolh., Haapsalu raj.

EMA Maara, T mära ISA 1191 TA Senno

148; 151; 180; 19,5; II; 7; 3; 6; —; —; 25. IX 1959. a.

## 11653 T VELMA

«Kaardiväe» kolh., Haapsalu raj. Raudjas, 8. V 1952. a., «Kaardiväe» kolh., Haapsalu raj.

EMA 9895 TB Saali ISA 1029 TA Valgur

152; 157; 186; 19,5; II; 7; 3; 4; —; —; 25. IX 1959. a.
Surnud 1964. a.

## 11655 T VÄDE

«Kaardiväe» kolh., Haapsalu raj. Kõrb, 9. IV 1954. a., «Kaardiväe» kolh., Haapsalu raj.

EMA 9895 TB Saali ISA 1029 TA Valgur

152; 159; 192; 19,5; I; 7; 5; 7; —; —; 25. IX 1959. a.

## 11657 T VOORA

«Kaardiväe» kolh., Haapsalu raj. Punane, 10. V 1951. a., «Kaardiväe» kolh., Haapsalu raj.

EMA 9863 TB Sanna ISA 1029 TA Valgur

151; 157; 186; 19,5; II; 7; 3; 6; —; —; 25. IX 1959. a.

## 11659 T VOHVI

«Kaardiväe» kolh., Haapsalu raj. Hahkmust, 20. V 1951. a., «Kaardiväe» kolh., Haapsalu raj.

EMA Tiksi, T mära ISA 1029 TA Valgur

150; 157; 188; 19,5; I; 7; 5; 7; —; —; 25. IX 1959. a.

## 11661 T ARMA

Ridala sovh., Haapsalu raj. Punaraudjas, 20. V 1954. a., Ridala sovh., Haapsalu raj.

EMA Noora, T mära ISA 1266 TB Aare

157; 162; 196; 20,5; eliit; 7; 7; 7; —; —; 25. IX 1959. a.

## 11663 T ULLI

Laiuse kolh., Jõgeva raj. Tumeraudjas, 23. V 1954. a., Laiuse kolh., Jõgeva raj.

EMA Ufa, T mära ISA 4696 TB Ullun
EE T mära
EI 2940 TB Hasku

154; 161; 188; 20; eliit; 7; 7; 7; —; —; 15. X 1959. a.

**11665 T ULTA**

Laiuse kolh., Jõgeva raj. Punaraudjas, 1. VI 1954. a., Laiuse kolh., Jõgeva raj.

EMA 18416 TB Leksi ISA 4696 TB Ullun

154; 164; 190; 20,5; eliit; 7; 7; 7; —; —; 15. X 1959. a.

**11667 T UPA**

Laiuse kolh., Jõgeva raj. Hall, 26. V 1955. a., Laiuse kolh., Jõgeva raj.

EMA 18418 TB Hinna ISA 4696 TB Ullun

150; 163; 184; 20; I; 7; 5; 7; —; —; 15. X 1959. a.

**11669 T UDU**

Laiuse kolh., Jõgeva raj. Raudjas, 8. VI 1954. a., Laiuse kolh., Jõgeva raj.

EMA Liia, T mära ISA 4696 TB Ullun
EE T mära
EI 1577 TA Loit

158; 169; 196; 20,5; eliit; 7; 7; 7; —; —; 15. X 1959. a.

**11671 T UPI**

Laiuse kolh., Jõgeva raj. Raudjas, 16. V 1955. a., Laiuse kolh., Jõgeva raj.

EMA Tella, T mära ISA 4696 TB Ullun

148; 160; 182; 20; II; 7; 4; 5; —; —; 15. X 1959. a

**11673 T ULTA**

Laiuse kolh., Jõgeva raj. Punane, 1. VI 1954. a., Laiuse kolh., Jõgeva raj.

EMA T mära ISA 4696 TB Ullun

148; 158; 186; 19,5; II; 7; 4; 7; —; —; 15. X 1959. a.

**11675 T HEIDA**

Laiuse kolh., Jõgeva raj. Tumeraudjas, 1. IV 1952. a., Laiuse kolh., Jõgeva raj.

EMA Irma, tumeraudjas T mära ISA 2720 TB Helton
EE Olla, raudjas T mära
EI 821 TA Mamin

156; 166; 196; 21,5; eliit; 7; 8; 7; — ;—; 15. X 1959. a.

**11677 T HELI**

Laiuse kolh., Jõgeva raj. Tumeraudjas, 1. V 1953. a., Laiuse kolh., Jõgeva raj.

EMA 18414 TB Tähti ISA 2720 TB Helton

156; 166; 190; 20,5; eliit; 7; 7; 7; —; —; 15. X 1959. a.

**11679 T HILDU**

Laiuse kolh., Jõgeva raj. Kõrb, 21. V 1952. a., Laiuse kolh., Jõgeva raj.

EMA 18418 TB Hinna ISA 2720 TB Helton

150; 160; 195; 20; I; 7; 6; 6; —; —; 15. X 1959. a.

**11681 T HEKI**

Laiuse kolh., Jõgeva raj. Punaraudjas, 23. III 1952. a., Laiuse kolh., Jõgeva raj.

EMA Meeri, T mära ISA 2720 TB Helton
EE Maara, T mära
EI 821 TA Mamin

148; 154; 182; 20; II; 7; 4; 7; —; —; 15. X 1959. a.

**11683 T HIRMI**

Laiuse kolh., Jõgeva raj. Raudjas, 26. IV 1952. a., Laiuse kolh., Jõgeva raj.

EMA 6754 TB Tiiu ISA 2720 TB Helton

153; 158; 192; 19,5; I; 7; 5; 6; —; —; 15. X 1959. a.

**11685 T ULLE**

Laiuse kolh., Jõgeva raj. Punaraudjas, 5. V 1951. a., Laiuse kolh., Jõgeva raj.

EMA Miira, T mära ISA 2642 TB Ulkur
EE Ella, T mära
EI 761 TA Maur

159; 165; 192; 20; I; 7; 6; 7; —; —; 15. X 1959. a.

**11687 T URVA**

Laiuse kolh., Jõgeva raj. Punaraudjas, 4. V 1951. a., Laiuse kolh., Jõgeva raj.

EMA Miira, T mära ISA 2642 TB Ulkur
EE Tella, T mära
EI 761 TA Maur

151; 164; 188; 20; I; 7; 5; 8; —; —; 15. X 1959. a.

## 11689 T URVA

Laiuse kolh., Jõgeva raj. Punaraudjas, 4. V 1951. a., Laiuse kolh., Jõgeva raj.

EMA Miira, raudjas T mära — ISA 2642 TB Ulkur
EE Hesta, T mära
EI 761 TA Maur

151; 154; 178; 19,5; II; 7; 4; 5; —; —; 15. X 1959. a.

## 11691 T LEMMU

«Ühistöö» kolh., Jõgeva raj. Punaraudjas, 18. IV 1954. a., «Ühistöö» kolh., Jõgeva raj.

EMA Helk, raudjas T mära — ISA 3992 TB Lokso
EE Maara, T mära
EI 1236 TB Harri

160; 173; 192; 20; I; 7; 6; 6; —; —; 15. X 1959. a.

## 11693 T HELKI

«Ühistöö» kolh., Jõgeva raj. Raudjas, 2. VI 1951.a., «Ühistöö» kolh., Jõgeva raj.

EMA Tuti, punane T mära — ISA 1940 TB Heko

154; 163; 185; 20; I; 7; 5; 6; —; —; 15. X 1959. a.
11. IV 1960. a. raudjas täkk 5377 T Laks. Isa 1861 TB Laks.

## 11695 T LONNI

«Ühistöö» kolh., Jõgeva raj. Kõrb, 9. IV 1953. a., «Ühistöö» kolh., Jõgeva raj.

EMA Pati, raudjas T mära — ISA 3992 TB Lokso
EE T mära
EI 830 TB Peeduk

156; 164; 190; 19,5; II; 6; 5; 4; —; —; 15. X 1959. a.
5. V 1961. a. raudjas täkk 5531 T Loki. Isa 1861 TB Laks.

## 11697 T LEMMI

«Ühistöö» kolh., Jõgeva raj. Raudjas, 3. V 1953. a., «Ühistöö» kolh., Jõgeva raj.

EMA Pisi, kõrb T mära — ISA 3992 TB Lokso
EE T mära
EI 830 TB Peeduk

151; 163; 185; 20; I; 7; 5; 6; —; 7; 15. X 1959. a.
25. V 1958. a. raudjas täkk 4891 T Seku. Isa 2315 TB Sannu;
21. V 1959. a. raudjas mära 12953 T Leedi. Isa 1861 TB Laks.

## 11699 T UPA

«Helge Tuleviku» kolh., Jõgeva raj. Raudjas, 11. VII 1954. a., «Helge Tuleviku» kolh., Jõgeva raj.

EMA 13484 TB Tidu ISA 2762 TB Urmak

149; 153; 182; 19,5; II; 6; 4; 4; —; —; 15. X 1959. a.

## 11701 T KALLI

«Võidu» kolh., Jõgeva raj. Tumekõrb, 15. V 1950. a., «Võidu» kolh., Jõgeva raj.

EMA Mantsu, must T mära ISA 2730 TB Kaudi

162; 172; 188; 20,5; I; 7; 6; 6; —; —; 15. X 1959. a.

## 11703 T TUIMA

«Uue Elu» kolh., Rapla raj. Raudjas, 13. IV 1955. a., Rapla raj.

EMA 9847 TB Taimi ISA 1589 TA Tuku

153; 163; 183; 20; I; 7; 5; 6; 5; —; 5. XI 1959. a.
1959. a. Vigalas veo- ja sõiduvõistlustel VII koht:
2000 m veo aeg 17.40,0;
2000 m sõidu aeg 7.28,0;
kaugusveos 382 m.

## 11705 T TULLI

«Uue Elu» kolh., Rapla raj. Kõrb, 24. VI 1953. a., Rapla raj.

EMA Saimi, T mära ISA 1589 TA Tuku
EE T mära
EI 987 TA Sannur

149; 158; 184; 19,5; II; 7; 4; 6; 5; —; 5. XI 1959. a.
1959. a. Vigalas veo- ja sõiduvõistlustel IX koht:
2000 m veo aeg 18.51,2;
2000 m sõidu aeg 6.49,6;
kaugusveos 370 m.

## 11707 T TULDA

«Uue Elu» kolh., Rapla raj. Kõrb, 30. V 1954. a., Rapla raj.

EMA 20484 TB Silli ISA 1589 TA Tuku

162; 172; 196; 22; eliit; 7; 9; 7; 7; —; 5. XI 1959. a.
1959. a. Vigalas veo- ja sõiduvõistlustel III koht:
2000 m veo aeg 16.38,0;
2000 m sõidu aeg 6.15,0;
kaugusveos 401 m.

## 11709 T URVI

«Uue Elu» kolh., Rapla raj. Raudjas, 10. V 1954. a., Rapla raj.

EMA 9847 TB Taimi ISA 4504 TB Uku

158; 165; 188; 20; I; 7; 6; 6; 4; —; 5. XI 1959. a.
1959. a. Vigalas veo- ja sõiduvõistlustel VIII koht:
2000 m veo aeg 18.17,5;
2000 m sõidu aeg 7.04,5;
kaugusveos 372 m.

## 11711 T ULAI

Vändra kolh., Pärnu raj. Kõrb, 26. V 1954. a., Pärnu raj.

EMA Helbe, T mära ISA 3836 TB Uku
EE Hirte, T mära
EI 1070 TB Haso

155; 165; 195; 21,5; I; 7; 6; 7; —; —; 10. XI 1959. a.

## 11713 T UTI

Vändra kolh., Pärnu raj. Kõrb, 22. V 1954. a., Pärnu raj.

EMA Pilla, must T mära ISA 3836 TB Uku

148; 165; 193; 20; II; 7; 4; 6; —; —; 10. XI 1959. a.

## 11715 T HELBE

Vändra kolh., Pärnu raj. Kõrb, 26. V 1953. a., Pärnu raj.

EMA Alle, punane T mära ISA 1070 TB Haso

155; 162; 194; 20,5; II; 7; 6; 4; —; —; 10. XI 1959. a.

## 11717 T HULJAS

Vändra kolh., Pärnu raj. Tumeraudjas, 10. V 1943. a., Pärnu raj.

EMA T mära ISA 1070 TB Haso

152; 160; 197; 21,5; eliit; 7; 8; 8; —; —; 10. XI 1959. a.

## 11719 T HAJU

Vändra kolh., Pärnu raj. Punaraudjas, 20. V 1952. a., Pärnu raj.

EMA Hulli, kõrb T mära ISA 264 E Hatu

151; 159; 192; 20,5; eliit; 7; 7; 7; —; —; 10. XI 1959. a.

## 11721 T HULLI

Vändra kolh., Pärnu raj. Tumekõrb, 6. V 1953. a. Pärnu raj.

EMA Hallo, kõrb T mära ISA 1070 TB Haso

149; 161; 190; 19,5; II; 7; 4; 6; —; —; 10. XI 1959. a.

## 11723 T TAALI

«Arengu» kolh., Pärnu raj. Kõrb, 10. V 1954. a., Pärnu raj.

EMA Taana, T mära ISA 1033 TA Tannur

148; 158; 189; 20; II; 7; 4; 5; —; —; 13. XI 1959. a.

## 11725 T ULMA

«Kiire» kolh., Pärnu raj. Kõrb, 20. V 1956. a., «Kiire» kolh., Pärnu raj.

EMA 8489 TB Halli ISA 1199 TA Urmas

148; 156; 184; 19,5; II; 7; 4; 6; —; —; 13. XI 1959. a.

## 11727 T ULDA

«Kiire» kolh., Pärnu raj. Punaraudjas, 19. V 1956. a., «Kiire» kolh., Pärnu raj.

EMA Ulla, T mära ISA 1199 TA Urmas
EE T mära
EI 1271 TA Unnor

149; 152; 180; 20; II; 7; 4; 6; —; —; 13. XI 1959. a.

## 11729 T URI

«Kiire» kolh., Pärnu raj. Tumekõrb, 3. V 1954. a., «Kiire» kolh., Pärnu raj.

EMA Ulla, T mära ISA 1199 TA Urmas
EE T mära
EI 1271 TA Unnor

148; 157; 180; 20; II; 7; 4; 5; —; —; 13. XI 1959. a.

## 11731 T TIKSI

Kahala sovh., Harju raj. Kõrb, 11. V 1952. a., Harju raj.

EMA Teesi, hall T mära ISA 2044 TB Teeri

148; 159; 188; 20; II; 7; 4; 5; —; —; 1. XI 1959. a.

**11733 T TAKI**

Kahala sovh., Harju raj. Mustjaskimmel, 6. V 1948. a., Harju raj.

EMA Miira, kimmel T mära ISA 857 TA Tambur

150; 160; 189; 21; II; 6; 6; 4; —; —; 1. XI 1959. a.

**11735 T UNNA**

Kahala sovh., Harju raj. Raudjas, 30. IV 1953. a., Kahala sovh., Harju raj.

EMA Haika, kõrb T mära ISA 2912 TB Usin

148; 156; 189; 19,5; II; 7; 4; 5; —; —; 1. XI 1959. a.

**11737 T TONNI**

«Kalevipoja» kolh., Paide raj. Raudjas, 8. VI 1955. a., «Kalevipoja» kolh., Paide raj.

EMA Tops, T mära ISA 2284 TB Tehsi

152; 158; 184; 20; II; 7; 5; 4; —; —; 12, X 1959. a.

**11739 T LÄIKE**

«9. Mai» kolh., Paide raj. Kollane, 28. V 1956. a., «9. Mai» kolh., Paide raj.

EMA Piiga, kollane T mära ISA 2268 TB Lemmik

158; 163; 206; 21,5; eliit; 7; 8; 7; —; —; 27. X 1965. a.

**11741 T HILDE**

«Esimese Mai» kolh., Paide raj. Kõrb, 28. V 1956. a., «Esimese Mai» kolh., Paide raj.

EMA 17250 TB Lii ISA 2992 TB Hevur

155; 160; 184; 20,5; I; 7; 6; 7; —; —; 12. X 1959. a.

**11743 T HIINA**

«Esimese Mai» kolh., Paide raj. Punane, 28. V 1956. a., «Esimese Mai» kolh., Paide raj.

EMA 17126 TB Lahvatar ISA 2992 TB Hevur

157; 162; 183; 20,5; I; 7; 5; 6; —; —; 12. X 1959. a.

**11745 T UNNI**

«Esimese Mai» kolh., Paide raj. Must, 5. V 1953. a., «Esimese Mai» kolh., Paide raj.

EMA 17118 TB Gipa ISA 1359 TA Uardo

154; 160; 187; 20; I; 7; 6; 6; —; —; 12. X 1959. a.

**11747 T HESTA**

«Esimese Mai» kolh., Paide raj. Kõrbkimmel, 3. V 1955. a., «Esimese Mai» kolh., Paide raj.

EMA 5052 TB Timmel ISA 2992 TB Hevur

154; 159; 200; 21; eliit; 7; 7; 7; —; —; 28. X 1965. a.
6. VI 1963. a. kõrbkimmel mära 13777 T Heili. Isa 4773 T Harman.

**11749 T TIINA**

«Olevi» kolh., Viljandi raj. Raudjas, 15. VIII 1951. a., «Olevi» kolh., Viljandi raj.

EMA 12484 TB Kulla ISA 1215 TA Tulgar

152; 156; 188; 19,5; II; 7; 4; 5; —; —; 23. X 1959. a.

**11751 T ULMI**

«Olevi» kolh., Viljandi raj. Kõrb, 10. V 1955. a., «Olevi» kolh., Viljandi raj.

EMA Nitsel, T mära ISA 1143 TA Uhas
EE T mära
EI 332 T Horazius

157; 163; 194; 20,5; I; 7; 7; 6; —; —; 22. X 1959. a.
20. I 1961. a. kõrb täkk 5459 T Hints. Isa 4439 T Helton.

**11753 T ULLA**

«Olevi» kolh., Viljandi raj. Raudjas, 10. V 1955. a., «Olevi» kolh., Viljandi raj.

EMA Punu, T mära ISA 1143 TA Uhas

150; 160; 188; 20; I; 7; 5; 5; —; —; 22. X 1959. a.

**11755 T TIIUK**

«Olevi» kolh., Viljandi raj. Raudjas, 30. IV 1952. a., «Olevi» kolh., Viljandi raj.

EMA Uhke, T mära ISA 1215 TA Tulgar

156; 159; 190; 20,5; I; 7; 7; 6; —; —; 22. X 1959. a.
9. IV 1963. a. punaraudjas täkk 5879 T Hiidon. Isa 4439 T Helton.

**11757 T ULMI**

Viljandi raj. Kõrb, 20. V 1949. a., Viljandi raj.

EMA 5530 TB Hepu ISA 1181 TA Uhtar

155; 164; 192; 20; I; 7; 6; 6; —; —; 22. X 1959. a.

**11759 T HEDA**

Anikatsi kolh., Viljandi raj. Raudjas, 10. VI 1955. a., Viljandi raj.

EMA 8407 TB Heli ISA 2997 TB Haaron

154; 160; 196; 20; I; 7; 7; 6; —; —; 10. XII 1959. a.

**11761 T HAAR**

Anikatsi kolh., Viljandi raj. Must, 2. IV 1955. a., Viljandi raj.

EMA Mirri, kõrb T mära ISA 2997 TB Haaron
EE Killa, T mära
EI 2608 TB Hallar

152; 160; 182; 20; II; 6; 5; 4; —; —; 10. XII 1959. a.

**11763 T HURVE**

Anikatsi kolh., Viljandi raj. Kõrb, 1. IV 1952. a., Viljandi raj.

EMA 4427 TA Keiša ISA 2608 TB Hallar

149; 158; 187; 19,5; II; 7; 4; 5; —; —; 10. XII 1959. a.
1. III 1956. a. raudjas mära 12373 T Huula. Isa 2997 TB Haaron.

**11765 T LILLE**

Võnnu sovh., Tartu raj. Punaraudjas, 9. VII 1956. a., Võnnu sovh., Tartu raj.

EMA 8089 TB Lauk ISA 3052 TB Lellembit

157; 169; 200; 21,5; eliit; 7; 8; 7; —; —; 1. X 1965. a.
1958. a. Võnnus noorhobuste näitusel I auhind;
1959. a. Võnnus noorhobuste näitusel I auhind.

**11767 T ULLA**

Valga raj. Raudjas, 1. V 1952. a., Valga raj.

EMA 3887 TA Velda ISA 1449 TA Urmas

154; 157; 185; 20; I; 7; 6; 6; —; —; 10. XII 1959. a.
29. IV 1957. a. tumekõrb mära 11991 T Urve. Isa 4542 TB Ullar.

**11769 T TUNNA**

«Esimese Mai» kolh., Haapsalu raj. Kõrb, 10. VI 1955. a., «Esimese Mai» kolh., Haapsalu raj.

EMA Selma, T mära ISA 3108 TB Tunner
EE Teesi, T mära
EI 569 TA Sammur

150 ;157; 184; 20; II; 7 ;5; 4; —; —; 3. XI 1959. a.
1958. a. Märjamaal noorhobuste näitusel II auhind.

## 11771 T TÕTTI

«Esimese Mai» kolh., Haapsalu raj. Raudjas, 10. V 1955. a., «Esimese Mai» kolh., Haapsalu raj.

EMA Alli, T mära
EE Manna, T mära
EI T täkk
EEE T mära
EEI 348 T Halis

ISA 3108 TB Tunner

152; 158; 190; 20; I; 7; 5; 5; —; —; 3. XI 1959. a.

## 11773 T TALVI

Kullamaa kolh., Haapsalu raj. Punaraudjas, 19. V 1956. a., Kullamaa kolh., Haapsalu raj.

EMA Tella, T mära

ISA 2864 TB Tott

155; 163; 181; 21; I; 7; 5; 6; —; —; 3. XI 1959. a.

## 11775 T URVI

«Koidu» kolh., Rapla raj. Raudjas, 6. V 1955. a., «Koidu» kolh., Rapla raj.

EMA 6053 TB Urve

ISA 2994 TB Ulbak

152; 157; 187; 20,7; I; 7; 6; 6; —; —; 7. XI 1959. a.

## 11777 T LULDA

Kirna kolh., Paide raj. Kõrb, 30. IV 1953. a., Paide raj.

EMA 3203 TA Asta

ISA 4296 TB Leks

150; 162; 195; 20; I; 8; 5; 8; —; —; 12. X 1959. a.

## 11779 T LILLE

Kirna kolh., Paide raj. Raudjas, 9. V 1953. a., Kirna kolh., Paide raj.

EMA 3491 TA Haara

ISA 4296 TB Leks

155; 163; 189; 19,5; II; 7; 4; 6; —; —; 12. X 1959. a

## 11781 T LALLI

Kirna kolh., Paide raj. Kõrb, 1953. a., Paide raj.

EMA 11414 TB Aare

ISA 4296 TB Leks

151; 158; 189; 20; I; 8; 5; 7; —; —; 12. X 1959. a.

## 11783 T ULLI

Tali kolh., Pärnu raj. Raudjas, 10. V 1954. a., Tali kolh., Pärnu raj.

EMA Hulli, T mära
EE Halla, T mära
EI 2160 TB Helmo

ISA 1567 TA Uhek

155; 162; 196; 20; eliit; 8; 7; 8; —; —; 14. XI 1959. a.

## 11785 T HULMA

Tali kolh., Pärnu raj. Raudjas, 30. IV 1957. a., Tali kolh., Pärnu raj.

EMA Haret, T mära
EE T mära
EI 322 T Helios

ISA 1773 TB Hurm

157; 161; 185; 20; I; 7; 5; 6; —; —; 14. XI 1959. a.
1959. a. Kilingi-Nõmmes noorhobuste näitusel I auhind.

## 11787 T UULU

Ääsmäe sovh., Harju raj. Kõrb, 10. V 1954. a., Ääsmäe sovh., Harju raj.

EMA Iira, T mära

ISA 1365 TA Uvar

150; 159; 187; 19,5; II; 7; 4; 5; —; —; 2. XI 1959. a.

## 11789 T ULLA

Ääsmäe sovh., Harju raj. Kõrb, 11. V 1954. a., Ääsmäe sovh., Harju raj.

EMA Maara, T mära

ISA 1365 TA Uvar

148; 156; 185; 19,5; II; 7; 4; 6; —; —; 2. XI 1959. a.

## 11791 T URVI

Ääsmäe sovh., Harju raj. Raudjas, 30. V 1953. a., Ääsmäe sovh., Harju raj.

EMA Miira, T mära

ISA 1365 TA Uvar

151; 155; 185; 19,5; II; 7; 3; 6; —; —; 2. XI 1959. a.
1959. a. raudjas täkk Hümar. Isa 2304 TB Harko.

## 11793 T NETI

Ääsmäe sovh., Harju raj. Tumekõrb, 12. V 1947. a., Harju raj.

EMA Seti, T mära

ISA Nepp, T täkk

150; 160; 180; 19,5; II; 7; 4; 4; —; —; 2. XI 1959. a.
1959. a. raudjas täkk Heiki. Isa 2304 TB Harko.

**11795 T NÄÄRÄ**

Ääsmäe sovh., Harju raj. Tumekõrb, 1950. a., Ääsmäe sovh., Harju raj.

EMA Iira, T mära ISA Nepp, T täkk

153; 161; 190; 20,5; II; 7; 6; 5; —; —; 2. XI 1959. a.

**11797 T ULLI**

Valingu kolh., Harju raj. Punaraudjas, 5. V 1954. a., Harju raj.

EMA Viksi, T mära ISA 1269 TA Ulbur
EE T mära
EI 571 TA Virk

148; 158; 184; 20; II; 7; 4; 5; —; —; 2. XI 1959. a.

**11799 T ULDA**

Ääsmäe sovh., Harju raj. Kõrb, 17. V 1954. a., Ääsmäe sovh., Harju raj.

EMA Nella, T mära ISA 1365 TA Uvar

153; 165; 190; 20; I; 7; 6; 6; —; —; 2. XI 1959. a.

**11801 T VILVI**

«1. Mai» kolh., Pärnu raj. Must, 1. V 1953. a., «1. Mai» kolh., Pärnu raj.

EMA 13318 TB Ganna ISA 2662 TB Veldur

160; 165; 188; 20; I; 7; 6; 6; —; —; 21. X 1959. a.

**11803 T LAULI**

«1. Mai» kolh., Pärnu raj. Must, 18. V 1951. a., «1. Mai» kolh., Pärnu raj.

EMA Miira, T mära ISA 1331 TA Lembor

161; 167; 192; 24; II; 7; 7; 4; —; —; 21. X 1959. a.

**11805 T VANDA**

«1. Mai» kolh., Pärnu raj. Punaraudjas, 11. V 1951. a., «1. Mai» kolh., Pärnu raj.

EMA Ulla, T mära ISA 2662 TB Veldur
EE Miira, T mära
EI 1181 TA Uhtar

149; 154; 190; 19,5; I; 7; 5; 7; —; —; 21. X 1959. a.

**11807 T VEMMI**

«1. Mai» kolh., Pärnu raj. Punaraudjas, 23. IV 1953. a., «1. Mai» kolh., Pärnu raj.

EMA Ulla, T mära ISA 2662 TB Veldur
EE Miira, T mära
EI 1181 TA Uhtar

153; 157; 199; 20,5; I; 7; 6; 6; —; —; 21. X 1959. a.

**11809 T VIIA**

«1. Mai» kolh., Pärnu raj. Raudjas, 25. IV 1953. a., «1. Mai» kolh., Pärnu raj.

EMA Urvi, T mära ISA 2662 TB Veldur
EE Velli, T mära
EI 1331 TA Lembor

152; 157; 184; 21; I; 7; 5; 5; —; —; 21. X 1959. a.

**11811 T VIIU**

«1. Mai» kolh., Pärnu raj. Raudjas, 5. IV 1951. a., «1. Mai» kolh., Pärnu raj.

EMA 15480 TB Gluuni ISA 2662 TB Veldur

149; 156; 186; 19,5; II; 7; 3; 6; —; —; 21. X 1959. a.

**11813 T VELLE**

«1. Mai» kolh., Pärnu raj. Punaraudjas, 17. V 1953. a., «1. Mai» kolh., Pärnu raj.

EMA 15484 TB Hahmal ISA 2662 TB Veldur

151; 157; 184; 19,5; II; 7; 4; 7; —; —; 21. X 1959. a.

**11815 T VIIVE**

«1. Mai» kolh., Pärnu raj. Punaraudjas, 27. V 1956. a., «1. Mai» kolh., Pärnu raj.

EMA Halla, T mära ISA 2662 TB Veldur

148; 153; 184; 19,5; II; 7; 3; 7; —; —; 21. X 1959. a.

**11817 T VAIKE**

«1. Mai» kolh., Pärnu raj. Punaraudjas, 10. V 1951. a., «1. Mai» kolh., Pärnu raj.

EMA Viiu, T mära ISA 2662 TB Veldur
EE T mära
EI 1009 TA Veldur

153; 156; 188; 19,5; II; 7; 4; 4; —; —; 21. X 1959. a.

## 11819 T TUTI

«Ühistöö» kolh., Jõgeva raj. Raudjas, 10. V 1945. a., Jõgeva raj.

EMA T mära ISA T täkk

150; 157; 184; 20; I; 7; 5; 7; —; —; 15. X 1959. a.
28. III 1953. a. raudjas mära Uti. Isa 1561 TA Ulaan.

## 11821 T HALDRA

Viljandi katsesovh., Viljandi raj. Raudjas, 8. III 1957. a., Viljandi katsesovh., Viljandi raj.

EMA 17830 TB Hadra ISA 1553 TA Halvak

156; 161; 193; 21; eliit; 8; 8; 8; 3; —; 20. X 1960. a.
1959. a. Viljandis noorhobuste näitusel I auhind.
1960. a. Viljandis veo- ja sõiduvõistlustel VII koht:
2000 m veo aeg 20.13,0;
2000 m sõidu aeg 7.14,0.

## 11823 T UMBA

«Uue Elu» kolh., Rapla raj. Kõrb, 27. V 1955. a., «Uue Elu» kolh., Rapla raj.

EMA 20536 TB Orma ISA 4504 TB Uku

162; 170; 189; 20; I; 8; 6; 7; —; —; 31. V 1960. a.

## 11825 T LILLO

«Õiguse Võidu» kolh., Paide raj. Raudjas, 22. III 1957. a., «Õiguse Võidu» kolh., Paide raj.

EMA 18476 TB Saldi ISA 649 TA Loots

151; 158; 181; 20; II; 6; 4; 5; —; —; 1960. a.

## 11827 T LUULE

Kullamaa kolh., Haapsalu raj. Raudjas, 4. VI 1956. a., Kullamaa kolh., Haapsalu raj.

EMA 18212 TB Hella ISA 859 TA Lunar

157; 166; 192; 20; I; 7; 7; 7; —; —; 10. X 1960. a.

## 11829 T UIBA

Kullamaa kolh., Haapsalu raj. Kõrb, 6. VII 1957. a., Kullamaa kolh., Haapsalu raj.

EMA 3775 TA Diks ISA 1017 TA Uljas

154; 163; 154; 20,5; I; 7; 6; 6; —; —; 10. X 1960. a.
1958. a. Märjamaal noorhobuste näitusel III auhind;
1960. a. Märjamaal noorhobuste näitusel I auhind.

## 11831 T HELLU

«Tee Kommunismile» kolh., Rapla raj. Raudjas, 10. IV 1955. a., «Tee Kommunismile» kolh., Rapla raj.

EMA 17420 TB Melli ISA 4912 TB Hasko

151; 158; 194; 19,5; I; 7; 5; 5; 3; —; 24. II 1960. a.

## 11833 T VERMA

Tori näidissovh., Pärnu raj. Raudjas, 21. III 1958. a., Tori näidissovh., Pärnu raj.

EMA 3703 TA Umba ISA 2981 TB Vedur

159; 163; 190; 21; eliit; 8; 8; 8; —; —; 19. XII 1960. a.
1959. a. Toris noorhobuste näitusel I auhind;
1960. a. Toris noorhobuste näitusel I auhind.
Müüdud 1960. a.

## 11835 T ELTSI

Kärstna kolh., Viljandi raj. Raudjas, 26. IV 1957. a., Kärstna kolh., Viljandi raj.

EMA 9952 TB Herna ISA 2704 TB Erkos

153; 158; 192; 20; I; 7; 6; 7; —; —; 31. X 1960. a.
1960. a. Kärstnas noorhobuste näitusel I auhind.

## 11837 T ELGI

Kärstna kolh., Viljandi raj. Raudjas, 26. IV 1957. a., Kärstna kolh., Viljandi raj.

EMA 8409 TB Urvi ISA 2704 TB Erkos

153; 162; 196; 19,5; I; 7; 5; 6; —; —; 31. X 1960. a.
1960. a. Kärstnas noorhobuste näitusel II auhind.

## 11839 T EDVI

Kärstna kolh., Viljandi raj. Raudjas, 19. V 1957. a., Kärstna kolh., Viljandi raj.

EMA 9487 TB Korvi ISA 2704 TB Erkos

153; 163; 190; 19,5; I; 7; 5; 7; —; —; 31. X 1960. a.
1960. a. Kärstnas noorhobuste näitusel I auhind.

## 11841 T ESTA

Kärstna kolh., Viljandi raj. Punaraudjas, 13. V 1957. a., Kärstna kolh., Viljandi raj.

EMA 9489 TB Kati ISA 2704 TB Erkos

152; 168; 190; 20; I; 7; 6; 6; —; —; 31. X 1960 a.
1960. a. Kärstnas noorhobuste näitusel II auhind.

**11843 T ESSI**

Kärstna kolh., Viljandi raj. Punaraudjas, 15. III 1957. a., Kärstna kolh., Viljandi raj.

EMA 9491 TB Koidu ISA 2704 TB Erkos

152; 163; 190; 19,5; I; 7; 5; 6; —; —; 31. X 1960. a
1960. a. Kärstnas noorhobuste näitusel II auhind.

**11845 T ELLO**

Kärstna kolh., Viljandi raj. Raudjas, 5. VI 1957. a., Kärstna kolh., Viljandi raj.

EMA 9495 TB Ulaan ISA 2704 TB Erkos

156; 167; 204; 20; I; 7; 7; 6; —; —; 31. X 1960. a.
1960. a. Kärstnas noorhobuste näitusel I auhind.

**11847 T ESMI**

Kärstna kolh., Viljandi raj. Kõrb, 10. IV 1957. a., Kärstna kolh., Viljandi raj.

EMA 9499 TB Ulla ISA 2704 TB Erkos

150; 156; 190; 19,5; I; 7; 5; 7; —; —; 31. X 1960. a
1960. a. Kärstnas noorhobuste näitusel II auhind.

**11849 T SIIRI**

Kärstna kolh., Viljandi raj. Kõrb, 26. IV 1955. a., Kärstna kolh., Viljandi raj.

EMA 9511 TB Hilda ISA 3094 TB Sildur

154; 164; 187; 20,5; I; 7; 6; 6; —; —; 31. X 1960. a.

**11851 T SIIA**

Kärstna kolh., Viljandi raj. Raudjas, 4. IV 1955. a., Kärstna kolh., Viljandi raj.

EMA 9493 TB Kuiva ISA 3094 TB Sildur

158; 166; 194; 20,5; I; 7; 7; 6; —; —; 31. X 1960. a.

**11853 T SIRGU**

Kärstna kolh., Viljandi raj. Tumekõrb, 10. VI 1956. a., Kärstna kolh., Viljandi raj.

EMA 9489 TB Kati ISA 3094 TB Sildur

150; 160; 194; 19,5; I; 7; 5; 6; —; —; 31. X 1960. a.
1963. a. kõrb mära 13835 T Hirgu. Isa 4337 TB Heptun.

## 11855 T SIMMI

Kärstna kolh., Viljandi raj. Punaraudjas, 25. VI 1955. a., Kärstna kolh., Viljandi raj.

EMA 15594 TB Ami ISA 3094 TB Sildur

151; 156; 190; 19,5; I; 7; 5; 6; —; —; 31. X 1960. a.
1962. a. raudjas mära 13833 T Herta. Isa 4337 TB Heptun.

## 11857 T HAINA

Lenini-nim. kolh., Rapla raj. Punaraudjas, 10. IV 1956. a., Lenini-nim. kolh., Rapla raj.

EMA Tanna, raudjas T mära ISA 2530 TB Heksur
EE 16308 TB Viira
EI 1033 TA Tannur

162; 168; 199; 21,5; eliit; 8; 8; 8; —; —; 28. X 1964. a.
1959. a. Lenini-nim. kolh., Rapla raj. noorhobuste näitusel I auhind.
15. V 1963. a. raudjas mära 13691 T Laike. Isa 4391 T Luksus.

## 11859 T HALLA

Lenini-nim. kolh., Rapla raj. Punaraudjas, 6. IV 1956. a., Lenini-nim. kolh., Rapla raj.

EMA 17642 TB Aula ISA 2530 TB Heksur

162; 170; 202; 20,5; eliit; 8; 8; 9; —; —; 28. X 1964. a.

## 11861 T HAMME

Lenini-nim. kolh., Rapla raj. Raudjas, 7. VI 1956. a., Lenini-nim. kolh., Rapla raj.

EMA 6933 TB Umaan IS9 2530 TB Heksur

155; 162; 198; 20,5; eliit; 8; 7; 8; —; —; 28. X 1964. a.

## 11863 T HEPI

Lenini-nim. kolh., Rapla raj. Kõrb, 16. IV 1956. a., Lenini-nim. kolh., Rapla raj.

EMA 19846 TB Uve ISA 2530 TB Heksur

154; 160; 196; 20,5; I; 7; 7; 6; —; —; 13. X 1960. a.

## 11865 T HOIGI

Lenini-nim. kolh., Rapla raj. Kõrb, 28. IV 1957. a., Lenini-nim. kolh., Rapla raj.

EMA 5061 TA Tella ISA 4378 TB Hango

158; 168; 190; 21,5; I; 7; 8; 6; —; —; 13. X 1960. a.
1960. a. Raplas noorhobuste näitusel I auhind.

## 11867 T HÄSTI

Lenini-nim. kolh., Rapla raj. Raudjas, 4. V 1957. a., Lenini-nim. kolh., Rapla raj.

EMA 6941 TB Uhase ISA 4378 TB Hango

153; 162; 182; 20; I; 6; 6; 5; —; —; 15. X 1960. a.
1960. a. Raplas noorhobuste näitusel III auhind.
Müüdud 1964. a.

## 11869 T HALLI

«Võidu» kolh., Rapla raj. Punaraudjas, 17. IV 1957. a., «Võidu» kolh., Rapla raj.

EMA Teesi, kõrb T mära ISA 1695 TA Haigur
EE T mära
EI 807 TA Tarku

155; 168; 186; 20,5; I; 7; 6; 5; —; —; 15. X 1960. a.
1958. a. Raplas noorhobuste näitusel I auhind;
1960. a. Juurus noorhobuste näitusel III auhind.

## 11871 T HINDA

«Võidu» kolh., Rapla raj. Raudjas, 10. VI 1956. a., «Võidu» kolh., Rapla raj.

EMA 20694 TB Senta ISA 1695 TA Haigur

153; 164; 189; 20; I; 7; 6; 5; —; —; 15. X 1960. a.
1959. a. Juurus noorhobuste näitusel II auhind.

## 11873 T HURMI

Kehtna kolh., Rapla raj. Punane, 22. IV 1953. a., Kehtna kolh., Rapla raj.

EMA 20270 TB Halle ISA 2478 Helaat

152; 159; 188; 20; I; 7; 6; 6; —; —; 12. X 1960. a.

## 11875 T ULVI

Kehtna kolh., Rapla raj. Kõrb, 3. V 1957. a., Kehtna kolh., Rapla raj.

EMA 20272 TB Tonni ISA 1397 TA Uku

150; 157; 189; 20; I; 7; 5; 5; —; —; 12. X 1960. a.
1960. a. Kehtnas noorhobuste näitusel III auhind.

**11877 T UMBA**

Kehtna kolh., Rapla raj. Tumekõrb, 1. V 1957. a., Kehtna kolh., Rapla raj.

EMA 20290 TB Valli ISA 1397 TA Uku

154; 168; 185; 21,5; I; 7; 6; 6; —; —; 12. X 1960. a.
1960. a. Kehtnas noorhobuste näitusel I auhind.

**11879 T UNDA**

Kehtna kolh., Rapla raj. Raudjas, 1. V 1957. a., Kehtna kolh., Rapla raj.

EMA 20280 TB Ulda ISA 1397 TA Uku

152; 160; 186; 20,5; I; 7; 6; 7; —; —; 12. X 1960. a.
18. IV 1963. a. raudjas mära 13811 T Hurne. Isa 1715 TA Hormon.
1960. a. Kehtnas noorhobuste näitusel I auhind.

**11881 T ULLI**

Kehtna kolh., Rapla raj. Raudjas, 12. III 1957. a., Kehtna kolh., Rapla raj.

EMA 20288 TB Kiksu ISA 1397 TA Uku

152; 156; 186; 21,5; I; 7; 7; 5; —; —; 12. X 1960. a.
1960. a. Kehtnas noorhobuste näitusel II auhind.

**11883 T HELLU**

Lenini-nim. kolh., Rapla raj. Raudjas, 10. IV 1957. a., Lenini-nim. kolh., Rapla raj.

EMA 4597 TA Sõidu ISA 4378 TB Hango

159; 166; 188; 20; I; 7; 6; 5; —; —; 15. X 1960. a.
1960. a. Raplas noorhobuste näitusel II auhind.

**11885 T HILGI**

Lenini-nim. kolh., Rapla raj. Punaraudjas, 20. VII 1957. a., Lenini-nim. kolh., Rapla raj.

EMA 5447 TB Urmi ISA 4378 TB Hango

162; 169; 212; 22,5; eliit; 9; 10; 10; —; —; 28. X 1964. a.
1960. a. Raplas noorhobuste näitusel I auhind.

**11887 T TUISU**

Lenini-nim. kolh., Rapla raj. Raudjas, 18. V 1955. a., Lenini-nim. kolh., Rapla raj.

EMA 20652 TB Minni ISA 4600 TB Taagu

155; 167; 188; 20,5; I; 6; 6; 5; 5; —; 15. X 1960. a.

**11889 T VIIRA**

Kaiu kolh., Rapla raj. Raudjas, 18. VI 1956. a., Kaiu kolh., Rapla raj.

EMA 6039 TB Uuli ISA 4596 TB Vagur

153; 165; 196; 21; I; 7; 8; 6; —; —; 14. X 1960. a.

**11891 T VAGA**

Kaiu kolh., Rapla raj. Kõrb, 15. IV 1955. a., Kaiu kolh., Rapla raj.

EMA 21190 TB Miira ISA 4596 TB Vagur

150; 165; 190; 19,5; I; 7; 5; 7; —; —; 14. X 1960. a.

**11893 T VILLA**

Kaiu kolh., Rapla raj. Raudjas, 10. VI 1955. a., Kaiu kolh., Rapla raj.

EMA 12354 TB Gaisi ISA 4596 TB Vagur

151; 162; 196; 20,5; I; 7; 6; 6; —; —; 14. X 1960. a.

**11895 T VABA**

Kaiu kolh., Rapla raj. Raudjas, 10. VII 1954. a., Kaiu kolh., Rapla raj.

EMA 21204 TB Miira ISA 2922 TB Unur

151; 168; 186; 20; I; 7; 5; 6; —; —; 14. X 1960. a.

**11897 T UMAL**

Kaiu kolh., Rapla raj. Raudjas, 29. III 1954. a., Kaiu kolh., Rapla raj.

EMA 21202 TB Albi ISA 2922 TB Unur

149; 160; 190; 20; I; 7; 5; 6; —; —; 14. X 1960. a.

**11899 T VIIRA**

Kaiu kolh., Rapla raj. Must, 2. VII 1956. a., Kaiu kolh., Rapla raj.

EMA 21216 TB Urve ISA 4596 TB Vagur

150; 162; 189; 19,5; I; 7; 5; 6; —; —; 14. X 1960. a.

## 11901 T TULLE

«Tuleviku» kolh., Rapla raj. Raudjas, 13. V 1951. a., «Tuleviku» kolh., Rapla raj.

EMA Kreete, T mära ISA 857 TA Tambur

148; 156; 190; 20; I; 7; 5; 7; —; —; 13. X 1960. a.
20. IV 1957. a. punaraudjas mära 12263 T Hildu. Isa 1695 TA Haigur.

## 11903 T HALLA

Tori näidissovh., Pärnu raj. Must, 24. IV 1957. a., Tori näidissovh., Pärnu raj.

EMA 2103 TA Valla ISA 1715 TA Hormon

152; 164; 186; 21; eliit; 7; 7; 7; 4; —; 20. X 1960. a.
1958. a. Toris noorhobuste näitusel I auhind;
1959. a. Toris noorhobuste näitusel I auhind;
1960. a. Toris noorhobuste näitusel I auhind.
21. X 1960. a. Toris veo- ja sõiduvõistlustel XVIII koht:
2000 m veo aeg 18.08,2;
2000 m sõidu aeg 7.30,0;
kaugusveos 480 m.
Müüdud 1963. a.

## 11905 T UHAVE

Tori näidissovh., Pärnu raj. Raudjas, 9. V 1957. a., Tori näidissovh., Pärnu raj.

EMA 4781 TA Hüve ISA 1143 TA Uhas

158; 165; 188; 20,5; eliit; 7; 7; 7; 4; —; 20. X 1960. a.
1958. a. Toris noorhobuste näitusel I auhind;
1959. a. Toris noorhobuste näitusel I auhind;
1960. a. Toris noorhobuste näitusel I auhind.
21. X 1960. a. Toris veo- ja sõiduvõistlustel XIV koht:
2000 m veo aeg 18.49,0;
2000 m sõidu aeg 7.21,0;
kaugusveos 584 m.
Surnud 1964. a.

## 11907 T HOLDA

Tori näidissovh., Pärnu raj. Raudjas, 10. III 1957. a., Tori näidissovh., Pärnu raj.

EMA 8441 TB Laima ISA 1733 TA Haldro

161; 172; 202; 22; eliit; 7; 9; 7; —; 8; 1966. a.
23. II 1961. a. raudjas mära 13491 T Ulbi. Isa 2751 TB Unnak;
28. II 1963. a. raudjas mära 13757 T Valda. Isa 300 E Võlur;
3. V 1964. a. raudjas täkk Honar. Isa 3939 TB Hoius;
7. V 1965. a. raudjas täkk Hoovus. Isa 5489 T Hembus;
26. IV 1966. a. raudjas täkk Uudis. Isa 2751 TB Unnak.
1958. a. Toris noorhobuste näitusel I auhind;
1959. a. Toris noorhobuste näitusel I auhind;
1960. a. Toris noorhobuste näitusel I auhind.

## 11909 T LAIU

Tori näidissovh., Pärnu raj. Raudjaskimmel, 18. V 1957. a., Tori näidissovh., Pärnu raj.

EMA 21280 TB Haima ISA 2001 TA Luhar

156; 167; 187; 20,5; eliit; 7; 7; 8; 5; —; 20. X 1960. a.
23. III 1964. a. raudjas täkk Hoivak. Isa 3939 TB Hoius;
21. II 1966. a. raudjas mära Haiu. Isa 3939 TB Hoius.
1958. a. Toris noorhobuste näitusel I auhind;
1959. a. Toris noorhobuste näitusel I auhind;
1960. a. Toris noorhobuste näitusel I auhind.
21. X 1960. a. Toris veo- ja sõiduvõistlustel V koht:
2000 m veo aeg 18.03,0;
2000 m sõidu aeg 6.38,8;
kaugusveos 601 m.

## 11911 T LAHKE

Tori näidissovh., Pärnu raj. Punaraudjas, 20. II 1957. a., Tori näidissovh., Pärnu raj.

EMA 12400 TB Hetki ISA 2001 TA Luhar

153; 163; 184; 20; I; 7; 6; 7; 5; —; 20. X 1960. a.
1958. a. Toris noorhobuste näitusel I auhind;
1959. a. Toris noorhobuste näitusel I auhind;
1960. a. Toris noorhobuste näitusel I auhind.
21. X 1960. a. Toris veo- ja sõiduvõistlustel IX koht:
2000 m veo aeg 17.36,2;
2000 m sõidu aeg 6.56,3;
kaugusveos 486 m.
Müüdud 1960. a.

## 11913 T LÄVI

Tori näidissovh., Pärnu raj. Raudjas, 1. IV 1957. a., Tori näidissovh., Pärnu raj.

EMA 6797 TB Uve ISA 2001 TA Luhar

152; 164; 185; 20; I; 7; 6; 6; 5; —; 20. X 1961. a.
1958. a. Toris noorhobuste näitusel I auhind;
1959. a. Toris noorhobuste näitusel I auhind;
1960. a. Toris noorhobuste näitusel I auhind.
21. X 1960. a. Toris veo- ja sõiduvõistlustel XVII koht:
2000 m veo aeg 19.21,0;
2000 m sõidu aeg 7.05,6;
kaugusveos 578 m.
Müüdud 1964. a. Vene NFSV-sse.

## 11915 T HILLI

Lenini-nim. kolh., Jõgeva raj. Raudjas, 20. IV 1956. a., Lenini-nim. kolh., Jõgeva raj.

EMA 15738 TB Uula ISA 3002 TB Hello

154; 159; 187; 20,5; 8; 5; 7; 6; —; 4. X 1960. a.
5. X 1960. a. Põltsamaal veo- ja sõiduvõistlustel VI koht:
2000 m veo aeg 17.46,0;
2000 m sõidu aeg 6.24,0;
kaugusveos 419 m.
Müüdud 1961. a. Vene NFSV-sse.

## 11917 T HEPA

Lenini-nim. kolh., Jõgeva raj. Raudjas, 30. V 1957. a., Lenini-nim. kolh., Jõgeva raj.

EMA 21282 TB Hulla ISA 2566 TB Hembur

155; 162; 188; 20,5; I; 7; 6; 5; —; —; 4. X 1960. a.
1958. a. Põltsamaal noorhobuste näitusel I auhind;
1959. a. Põltsamaal noorhobuste näitusel I auhind.
Müüdud 1961. a. Vene NFSV-sse.

## 11919 T HELIA

Rõngu sovh., Tartu raj. Tumeraudjas, 6. IV 1957. a., Tori näidissovh., Pärnu raj.

EMA 3677 TA Ulli ISA 1715 TA Hormon

157; 166; 188; 21; eliit; 7; 7; 7; 5; —; 20. X 1960. a.
24. IV 63. a. raudjas täkk Helvar. Isa 1553 TA Halvak.
1958. a. Toris noorhobuste näitusel I auhind;
1959. a. Toris noorhobuste näitusel I auhind;
1960. a. Toris noorhobuste näitusel I auhind.
21. X 1960. a. Toris veo- ja sõiduvõistlustel XV koht:
2000 m veo aeg 17.48,5;
2000 m sõidu aeg 7.34,4;
kaugusveos 554 m.

## 11921 T LAGLE

«Bolševiku» kolh., Jõgeva raj. Punaraudjas, 22. IV 1957. a., «Bolševiku» kolh., Jõgeva raj.

EMA 6555 TA Ulma ISA 649 TA Loots

156; 166; 192; 21; eliit; 8; 8; 8; —; —; 6. X 1960. a.
1958. a. Jõgeval noorhobuste näitusel I auhind;
1959. a. «Bolševiku» kolh., Jõgeva raj. noorhobuste näitusel I auhind;
1960. a. «Bolševiku» kolh., Jõgeva raj. noorhobuste näitusel I auhind.
Müüdud 1961. a. Vene NFSV-sse.

## 11923 T LOORE

«Bolševiku» kolh., Jõgeva raj. Punaraudjas, 14. V 1957. a., «Bolševiku» kolh., Jõgeva raj.

EMA 6557 TB Ulvi ISA 649 TA Loots

162; 176; 190; 21; I; 7; 7; 6; —; —; 6. X 1960. a.
1958. a. Jõgeval noorhobuste näitusel I auhind;
1959. a. Jõgeval noorhobuste näitusel I auhind;
1960. a. Jõgeval noorhobuste näitusel I auhind.
Müüdud 1961. a. Vene NFSV-sse.

## 11925 T LEEDI

«Bolševiku» kolh., Jõgeva raj. Punaraudjas, 19. V 1957. a., «Bolševiku» kolh., Jõgeva raj.

EMA 6559 TB Ulda ISA 649 TA Loots

154; 163; 190; 21; eliit; 8; 7; 7; —; —; 6. X 1960. a.
1958. a. Jõgeval noorhobuste näitusel I auhind;
1959. a. Jõgeval noorhobuste näitusel I auhind;
1960. a. Jõgeval noorhobuste näitusel I auhind.
Müüdud 1961. a. Vene NFSV-sse.

## 11927 T HELDE

Oorgu kolh., Viljandi raj. Punaraudjas, 24. IV 1957. a., Oorgu kolh., Viljandi raj.

EMA 7151 TB Ulvi ISA 2566 TB Hembur

159; 160; 192; 22; eliit; 7; 9; 7; 3; —; 3. X 1960. a.
1958. a. Kolga-Jaanis noorhobuste näitusel I auhind;
1959. a. Kolga-Jaanis noorhobuste näitusel I auhind;
1960. a. Kolga-Jaanis noorhobuste näitusel I auhind.
Müüdud 1961. a. Vene NFSV-sse.

## 11929 T LILLO

Lillevere-nim. kolh., Jõgeva raj. Kõrb, 27. V 1957. a., Lillevere-nim. kolh. Jõgeva raj.

EMA 9027 TB Hilga ISA 3270 TB Leidus

160; 162; 193; 21; eliit; 8; 7; 7; 3; —; 1. I 1961. a.
1958. a. Põltsamaal noorhobuste näitusel I auhind;
1959. a. Põltsamaal noorhobuste näitusel I auhind;
1960. a. Põltsamaal noorhobuste näitusel I auhind.
Müüdud 1961. a. Vene NFSV-sse.

## 11931 T HAIE

Tori näidissovh., Pärnu raj. Kõrb, 24. IV 1958. a., Tori näidissovh., Pärnu raj.

EMA 6255 TA Luhti ISA 755 TA Hümar

152; 157; 188; 20,5; eliit; 8; 7; 7; —; —; 1. I 1961. a.
1959. a. Toris noorhobuste näitusel I auhind;
1960. a. Toris noorhobuste näitusel I auhind.
Müüdud 1961. a. Vene NFSV-sse.

## 11933 T HORDULA

Tori näidissovh., Pärnu raj. Punakimmel, 3. II 1958. a., Tori näidissovh., Pärnu raj.

EMA 9559 TB Tundula ISA 1715 TA Hormon

152; 158; 183; 21; eliit; 8; 7; 7; —; —; 1. I 1961. a.
1959. a. Toris noorhobuste näitusel I auhind;
1960. a. Toris noorhobuste näitusel I auhind.
Müüdud 1961. a. Vene NFSV-sse.

## 11935 T HIIRA

Oorgu kolh., Viljandi raj. Tumeraudjas, 7. V 1957. a., Oorgu kolh., Viljandi raj.

EMA 17550 TB Vilna ISA 2566 TB Hembur

154; 160; 185; 20,5; I; 7; 6; 6; —; —; 3. X 1960. a.
1958. a. Kolga-Jaanis noorhobuste näitusel I auhind;
1959. a. Kolga-Jaanis noorhobuste näitusel I auhind;
1960. a. Kolga-Jaanis noorhobuste näitusel I auhind.
Müüdud 1961. a. Vene NFSV-sse.

## 11937 T HELDE

Puhja kolh., Tartu raj. Raudjas, 26. IV 1957. a., Puhja kolh., Tartu raj.

EMA Hara, T mära ISA 2478 TB Helaat
EE Marka, T mära
EI 383 TA Hinko

160; 167; 189; 21; I; 7; 7; 5; —; —; 25. X 1960. a.
1959. a. Puhjas noorhobuste näitusel I auhind;
1960. a. Puhjas noorhobuste näitusel I auhind.

## 11939 T ULTRA

Valguta kolh., Tartu raj. Raudjas, 10. VI 1957. a., Valguta kolh., Tartu raj.

EMA 6165 TB Ulvi ISA 2962 TB Uiko

155; 157; 184; 20; I; 7; 6; 7; 6; —; 27. X 1960. a.
1960. a. Valgutas noorhobuste näitusel II auhind.
1962. a. Valguta kolh., Tartu raj. veo- ja sõiduvõistlustel II koht:
2000 m veo aeg 16.30,8;
2000 m sõidu aeg 6.08,0.

## 11941 T UNISTUS

Valguta kolh., Tartu raj. Raudjas, 20. V 1957. a., Valguta kolh., Tartu raj.

EMA Kaare, kõrb T mära ISA 2962 TB Uiko
EE Sussa, T mära
EI 219 T Kostja

157; 167; 184; 21; I; 7; 6; 7; —; —; 27. X 1960. a.
1960. a. Valgutas noorhobuste näitusel I auhind.

## 11943 T HIPI

Mitšurini-nim. kolh., Viljandi raj. Punaraudjas, 8. V 1957. a. Mitšurini-nim. kolh., Viljandi raj.

EMA 9139 TB Urda ISA 1553 TA Halvak

153; 167; 189; 20,5; I; 8; 6; 7; —; —; 25. X 1960. a.
16. VIII 1961. a. raudjas mära 13075 T Halla. Isa 4378 TB Hango.

## 11945 T LUISE

Mitšurini-nim. kolh., Viljandi raj. Must, 19. IV 1954. a., Mitšurini-nim. kolh., Viljandi raj.

EMA Meeri, T mära ISA 2835 TB Lembu

157; 175; 190; 20; I; 7; 6; 6; —; —; 25. X 1960. a.

## 11947 T TELLA

Kingissepa-nim. kolh., Tartu raj. Tumeraudjas, 30. IV 1955. a., Kingissepa-nim. kolh., Tartu raj.

EMA 11949 T Hermi ISA 1215 TA Tulgar

153; 156; 184; 21; I; 7; 6; 6; —; —; 26. X 1960. a.

## 11949 T HERMI

Kingissepa-nim. kolh., Tartu raj. Raudjas, 12. V 1952. a., Kingissepa-nim. kolh., Tartu raj.

EMA Noora, T mära ISA 1481 TA Hipo

154; 159; 187; 22; I; 7; 7; 6; —; —; 26. X 1960. a.
30. IV 1955. a. tumeraudjas mära 11947 T Tella. Isa 1215 TA Tulgar.

## 11951 T TONNA

Kingissepa-nim. kolh., Tartu raj. Raudjas, 10. V 1955. a., Kingissepa-nim. kolh., Tartu raj.

EMA Eltsa, T mära ISA 1215 TA Tulgar

156; 162; 182; 20; I; 7; 5; 6; —; —; 26. X 1960. a.

## 11953 T TOONI

Kingissepa-nim. kolh., Tartu raj. Raudjas, 17. V 1957. a., Kingissepa-nim. kolh., Tartu raj.

EMA Hops, T mära
EE Alli, T mära
EI 1485 TA Hipo

ISA 1215 TA Tulgar

155; 161; 184; 20; I; 7; 5; 6; —; —; 26. X 1961. a.

## 11955 T HUTA

Kingissepa-nim. kolh., Tartu raj. Raudjas, 10. III 1948. a., Kingissepa-nim. kolh., Tartu raj.

EMA Mari, T mära

ISA 1481 TA Hipo

150; 155; 182; 21; I; 7; 6; 6; —; —; 26. X 1960. a.

## 11957 T HELLEN

Kingissepa-nim. kolh., Tartu raj. Kõrb, 11. VI 1953. a., Kingissepa-nim. kolh., Tartu raj.

EMA Mari, T mära

ISA 1481 TA Hipo

157; 175; 184; 20; I; 7; 5; 5; —; —; 26. X 1960. a.

## 11959 T TIIRA

«Pioneeri» kolh., Võru raj. Kõrb, 6. V 1956. a., «Pioneeri» kolh., Võru raj.

EMA Teesi, T mära
EE Siina, T mära
EI 399 TA Hommik

ISA 1415 TA Tiitur

153; 156; 184; 21; I; 7; 6; 7; —; —; 29. X 1960. a.

## 11961 T TAARA

«Pioneeri» kolh., Võru raj. Raudjas, 5. V 1956. a., «Pioneeri» kolh., Võru raj.

EMA 8331 TB Mints

ISA 1415 TA Tiitur

157; 165; 201; 21; I; 7; 9; 5; —; —; 29. X 1960. a.
1. VI 1961. a. raudjas mära 13093 T Taara. Isa 3947 TB Hailur.

## 11963 T VELLA

Aravete kolh., Paide raj. Raudjas, 30. VI 1955. a., Aravete kolh., Paide raj.

EMA 6667 TB Tella

ISA 571 TA Virk

152; 154; 186; 20,5; eliit; 7; 7; 7; —; —; 19. XI 1960. a.
10. IV 1963. a. raudjas täkk 5807 T Huku. Isa 4837 T Haiti.

## 11965 T HELLE

Aravete kolh., Paide raj. Tumeraudjas, 1. V 1957. a., Aravete kolh., Paide raj.

EMA 7475 TB Ulli ISA 755 TA Hümar

158; 164; 204; 22; eliit; 7; 9; 8; 8; —; 19. XI 1960. a.
28. IV 1963. a. raudjas täkk 5939 T Hästu. Isa 4837 T Haiti.
2. XI 1961. a. Järva-Jaanis veo- ja sõiduvõistlustel II koht:
2000 m veo aeg 16.47,0;
2000 m sõidu aeg 5.44,4;
kaugusveos 550 m.

## 11967 T UTI

Anija kolh., Harju raj. Kõrb, 17. IV 1957. a., Anija kolh., Harju raj.

EMA 9689 TB Luhti ISA 2255 TB Uttur

153; 159; 192; 20,5; I; 7; 6; 6; —; —; 19. XI 1960. a.
1959. a. Raasikul noorhobuste näitusel I auhind;
1960. a. Raasikul noorhobuste näitusel II auhind.

## 11969 T UGNA

Viljandi katsesovh., Viljandi raj. Punaraudjas, 16. IV 1957. a., Viljandi katsesovh., Viljandi raj.

EMA 4729 TA Herma ISA 2143 TB Ugo

157; 159; 202; 20; eliit; 8; 7; 8; 6; —; 24. X 1960. a.

1958. a. Viljandis noorhobuste näitusel I auhind;
1959. a. Viljandis noorhobuste näitusel I auhind;
1960. a. Viljandis noorhobuste näitusel I auhind.
4. XII 1963. a. Viljandis veo- ja sõiduvõistlustel I koht:
2000 m veo aeg 16.43,5;
2000 m sõidu aeg 6.11,0.

## 11971 T MAIKA

Luunja sovh., Tartu raj. Kõrb, 30. V 1953. a., Luunja sovh., Tartu raj.

EMA Teera, T mära ISA 2174 TB Mars

153; 166; 190; 19,5; I; 7; 5; 7; —; —; 25. X 1960. a.

## 11973 T LAIDA

Pirita sovh., Harju raj. Raudjas, 4. III 1957. a., Pirita sovh., Harju raj.

EMA Milla, kõrb T mära ISA 1363 TA Loki

156; 162; 195; 21; I; 7; 8; 6; —; —; 20. XI 1960. a.
1959. a. Viimsis noorhobuste näitusel I auhind;
1960. a. Viimsis noorhobuste näitusel II auhind.

**11975 T LELI**

Võnnu sovh., Tartu raj. Kõrb, 19. V 1956. a., Võnnu sovh., Tartu raj.

EMA Maie, T mära ISA 3052 TB Lellembit

157; 162; 190; 20; I; 7; 6; 6; —; —; 26. X 1960. a.

**11977 T HELSI**

Sangaste kolh., Valga raj. Tumeraudjas, 20. IV 1957. a., Sangaste kolh., Valga raj.

EMA 10446 TB Viivi ISA 2319 TB Helur

156; 162; 201; 20,5; eliit; 7; 7; 7; —; —; 22. IX 1965. a.

**11979 T HADA**

Sangaste kolh., Valga raj. Punaraudjas, 25. V 1956. a., Sangaste kolh., Valga raj.

EMA Lullu, T mära ISA 3138 TB Heros
EE Kati, kõrb T mära
EI 2830 TB Leksi

152; 158; 192; 21; I; 7; 5; 6; —; —; 22. IX 1965. a.

**11981 T UULI**

Sangaste kolh., Valga raj. Must, 3. V 1957. a., Sangaste kolh., Valga raj.

EMA Tuti, punane T mära ISA 2789 TB Ullar
EE T mära
EI 502 TB Tross

159; 164; 191; 20,5; eliit; 7; 7; 7; —; —; 22. IX 1965. a.

**11983 T URVE**

Keeni sovh., Valga raj. Punaraudjas, 21. IV 1957. a., Keeni sovh., Valga raj.

EMA 16726 TB Loora ISA 2789 TB Ullar

157; 163; 195; 20,5; eliit; 7; 7; 7; —; —; 1965. a.
1960. a. Sangastes noorhobuste näitusel I auhind.

**11985 T HULVE**

Võnnu sovh., Tartu raj. Raudjas, 9. V 1957. a., Võnnu sovh., Tartu raj.

EMA 8089 TB Lauk ISA 2139 TB Haldur

152; 154; 192; 20; I; 7; 6; 6; —; —; 26. X 1960. a.

**11987 T LEILI**

Kamara sovh., Viljandi raj. Punaraudjas, 10. VI 1957. a., Kamara sovh., Viljandi raj

EMA 10615 TB Lalle ISA 3204 TB Lember

151; 164; 196; 20; eliit; 8; 7; 7; —; —; 1. XI 1960. a.
1960. a. Kamara sovh., Viljandi raj. noorhobuste näitusel I auhind.

**11989 T LIBLIK**

Valga sovh., Valga raj. Punaraudjas, 2. V 1957. a., Valga sovh., Valga raj.

EMA 18874 TB Lea ISA 1575 TA Laks

150; 159; 186; 20,5; I; 7; 5; 6; —; —; 30. X 1960. a.

**11991 T URVE**

Valga raj. Tumekõrb, 29. IV 1957. a., Valga raj.

EMA 11767 T Ulla ISA 4542 TB Ullar

154; 166; 186; 20; I; 7; 6; 6; —; —; 31. X 1960. a.

**11993 T VALLA**

Valga raj. Punaraudjas, 10. V 1955. a., Aakre kolh., Valga raj.

EMA 19448 TB Mai ISA 1207 TA Vahur

154; 156; 186; 20,5; I; 7; 6; 6; —; —; 31. X 1960. a.

**11995 T URMI**

Märjamaa sovh., Rapla raj. Raudjas, 10. V 1957. a., Märjamaa sovh., Rapla raj.

EMA 14256 TB Heera ISA 1625 TA Uhur

158; 163; 196; 20,5; eliit; 7; 7; 7; —; —; 16. X 1960. a.
1960. a. Märjamaal noorhobuste näitusel I auhind.

**11997 T ULLI**

Paeküla kolh., Rapla raj. Raudjas, 20. V 1957. a., Paeküla kolh., Rapla raj.

EMA 20850 TB Ulvi ISA 1741 TA Uljas

152; 157; 195; 21; eliit; 8; 7; 8; —; —; 16. X 1960. a.
1959. a. Märjamaal noorhobuste näitusel I auhind;
1960. a. Märjamaal noorhobuste näitusel I auhind.

## 11999 T UNNA

«Vabaduse» kolh., Rapla raj. Kõrb, 15. VI 1956. a., «Vabaduse» kolh., Rapla raj.

EMA 18134 TB Lenda ISA 3223 TB Ukko

154; 164; 190; 19,5; I; 6; 5; 5; —; —; 18. X 1960. a.

## 12001 T HILLO

«Vabaduse» kolh., Rapla raj. Raudjas, 7. V 1957. a., «Vabaduse» kolh., Rapla raj.

EMA 11796 TB Helve ISA 2151 TB Harmi

158; 166; 196; 20,5; eliit; 8; 7; 7; 5; —; 15. II 1966. a.
1960. a. Vigalas noorhobuste näitusel II auhind.
1964. a. Vigalas veo- ja sõiduvõistlustel:
2000 m veo aeg 17.56,0;
2000 m sõidu aeg 6.31.
Müüdud 1966. a. Ukraina NSV-sse.

## 12003 T HAARA

«Vabaduse» kolh., Rapla raj. Raudjas, 1. V 1957. a., «Vabaduse» kolh., Rapla raj.

EMA 18136 TB Vanda ISA 2151 TB Harmi

152; 156; 190; 20,5; I; 7; 6; 5; —; —; 17.X 1960. a.
1960. a. Vigalas noorhobuste näitusel III auhind.

## 12005 T HIRMA

Vigala kolh., Rapla raj. Raudjas, 29. V 1957. a., Vigala kolh., Rapla raj.

EMA 20414 TB Urna ISA 1667 TA Hindo

159; 165; 195; 21,5; eliit; 9; 8; 9; 7; —; 1964. a.
21. V 1963. a. raudjas mära 13685 T Viira. Isa 4703 T Vaidlus.
1959. a. Vigalas noorhobuste näitusel I auhind;
1960. a. Vigalas noorhobuste näitusel I auhind.
14. X 1961. a. Vigalas veo- ja sõiduvõistlustel II koht:
2000 m veo aeg 16.58,6;
2000 m sõidu aeg 6.22,0;
kaugusveos 540 m.

## 12007 T TIIRA

Vigala kolh., Rapla raj. Raudjas, 9. VI 1956. a., Vigala kolh., Rapla raj.

EMA 17918 TB Holli ISA 1897 TB Tuljak

159; 163; 205; 22; eliit; 9; 10; 9; 5; —; 1964. a.
21. VI 1962. a. raudjas täkk 5729 T Välk. Isa 4703 T Vaidlus.
19. XI 1963. a. Vigalas veo- ja sõiduvõistlustel III koht:
2000 m veo aeg 17.53,5;
2000 m sõidu aeg 6.36,0;
kaugusveos 336 m.

## 12009 T LEEDI

Vigala kolh., Rapla raj. Must, 29. VI 1957. a., Vigala kolh., Rapla raj.

EMA 13854 TB Asti ISA 2747 TB Sampur

162; 168; 205; 21,5; eliit; 8; 9; 8; —; —; 1964. a.
1958. a. Vigalas noorhobuste näitusel I auhind;
1959. a. Vigalas noorhobuste näitusel I auhind;
1960. a. Vigalas noorhobuste näitusel I auhind.

## 12011 T TIKSA

Vigala kolh., Rapla raj. Raudjas, 27. IV 1955. a., Vigala kolh., Rapla raj.

EMA 13856 TB Hulli ISA 1897 TB Tuljak

158; 166; 205; 21,5; eliit; 9; 9; 8; —; —; 1964. a.
4. VI 1962. a. raudjas täkk 5589 T Vahur. Isa 4703 T Vaidlus.
1957. a. Vigalas noorhobuste näitusel I auhind;
1958. a. Vigalas noorhobuste näitusel I auhind.

## 12013 T LOONE

Velise kolh., Rapla raj. Raudjas, 20. VII 1955. a., Velise kolh., Rapla raj.

EMA 15320 TB Hali ISA 1943 TB Luha

148; 155; 190; 19,5; I; 8; 5; 7; —; —; 17. X 1960. a.

## 12015 T HIITA

«Tee Kommunismile» kolh., Rapla raj. Kõrb, 10. VI 1951. a., «Tee Kommunismile» kolh., Rapla raj.

EMA 19826 TB Helsa ISA 1156 TB Hasmur

157; 164; 196; 20; eliit; 8; 7; 9; —; —; 12. X 1960. a.
11. IV 1961. a. tumeraudjas täkk 5441 T Hints. Isa 4209 TB Hasmo.

## 12017 T TUKI

«Tee Kommunismile» kolh., Rapla raj. Raudjas, 10. V 1953. a., «Tee Kommunismile» kolh., Rapla raj.

EMA 14532 TB Hildi ISA 1555 TA Tuljak

156; 170; 187; 21; I; 7; 7; 5; 5; —; 12. X 1960. a.
15. X 1960. a. Raplas veo- ja sõiduvõistlustel XI koht:
2000 m veo aeg 18.50,0;
2000 m sõidu aeg 6.35,0;
kaugusveos 470 m.

## 12019 T SENTA

«Tee Kommunismile» kolh., Rapla raj. Kõrb, 11. VI 1956. a., «Tee Kommunismile» kolh., Rapla raj.

EMA 17446 TB Mooni ISA 987 TA Sannur

155; 166; 190; 21; eliit; 7; 7; 7; 7; —; 12. X 1960. a.
15. X 1960. a. Raplas veo- ja sõiduvõistlustel X koht:
2000 m veo aeg 16.43,0;
2000 m sõidu aeg 6.48,0;
kaugusveos 366 m.

## 12021 T HARTA

«Tee Kommunismile» kolh., Rapla raj. Must, 5. V 1954. a., «Tee Kommunismile» kolh., Rapla raj.

EMA 8676 TB Hilla ISA 675 TA Hardi

161; 168; 194; 21; eliit; 8; 8; 7; —; —; 12. X 1960. a.

## 12023 T SAIDA

«Tee Kommunismile» kolh., Rapla raj. Raudjas, 29. VI 1957. a., «Tee Kommunismile» kolh., Rapla raj.

EMA 7905 TB Mulla ISA 987 TA Sannur

157; 167; 193; 22,5; I; 7; 9; 6; —; —; 12. X 1960. a.
12. IV 1963. a. raudjas täkk 5887 T Hektor. Isa 1715 TA Hormon.
1960. a. «Tee Kommunismile» kolh., Rapla raj. noorhobuste näitusel I auhind.

## 12025 T SAIMU

«Tee Kommunismile» kolh., Rapla raj. Raudjas, 20. V 1957. a., «Tee Kommunismile» kolh., Rapla raj.

EMA Tokku, kõrb T mära ISA 987 TA Sannur
EE T mära
EI 2266 TB Tukat

159; 164; 195; 22,5; eliit; 7; 9; 7; 3; —; 12. X 1960. a.
1960. a. «Tee Kommunismile» kolh., Rapla raj. noorhobuste näitusel I auhind.
27. XI 1963. a. Raplas veo- ja sõiduvõistlustel VI koht:
2000 m veo aeg 18.58,4;
2000 m sõidu aeg 6.27,0.

## 12027 T HINNO

Kehtna kolh., Rapla raj. Punaraudjas, 16. VI 1956. a., Kehtna kolh., Rapla raj.

EMA 20284 TB Velli ISA 4280 TB Hirpo

154; 163; 187; 20; I; 7; 5; 6; —; —; 12. X 1960. a.

## 12029 T HULLI

Kehtna kolh., Rapla raj. Raudjas, 18. IV 1956. a., Kehtna kolh., Rapla raj.

EMA 20282 TB Muti ISA 4280 TB Hirpo

154; 160; 196; 20; eliit; 8; 7; 8; —; —; 12. X 1960. a.
17. IV 1961. a. tumeraudjas täkk 5503 T Hettur. Isa 2987 TB Hinnang.
1959. a. Kehtnas noorhobuste näitusel I auhind.

## 12031 T HOLDE

«Uue Elu» kolh., Jõgeva raj. Raudjas, 24. V 1956. a., «Uue Elu» kolh. Jõgeva raj.

EMA 18696 TB Urma ISA 3002 TB Hello

151; 162; 189; 19,5; I; 7; 5; 6; —; —; 4. X 1960. a.

## 12033 T VÕSA

«Tee Kommunismile» kolh., Viljandi raj. Tumeraudjas, 6. VI 1954. a., «Tee Kommunismile» kolh., Viljandi raj.

EMA 20012 TB Lulli ISA 2710 TB Vutt

154; 169; 193; 21; I; 7; 7; 6; —; —; 4. X 1960. a.

## 12035 T HUPA

«Tee Kommunismile» kolh., Viljandi raj. Must, 28. IV 1954. a., «Tee Kommunismile» kolh., Viljandi raj.

EMA 20242 TB Holli ISA 2566 TB Hembur

161; 173; 188; 21; I; 7; 7; 6; 7; —; 4. X 1960. a.
19. X 1963. a. Kolga-Jaanis veo- ja sõiduvõistlustel III—IV koht:
2000 m veo aeg 16.53,8;
2000 m sõidu aeg 6.43,2;
kaugusveos 440 m.

## 12037 T HELLE

«Tee Kommunismile» kolh., Viljandi raj. Kõrb, 23. V 1957. a., «Tee Kommunismile» kolh., Viljandi raj.

EMA 17556 TB Ubi ISA 2591 TB Haruldus

150; 162; 184; 20,5; I; 8; 5; 6; —; —; 4. X 1960. a.
1960. a. Kolga-Jaanis noorhobuste näitusel II auhind.

## 12039 T ULJA

«Tee Kommunismile» kolh., Viljandi raj. Must, 23. IV 1957. a., «Tee Kommunismile» kolh., Viljandi raj.

EMA Tutti, raudjas T mära ISA 2037 TB Urba

157; 170; 187; 20; I; 7; 6; 6; 9; —; 4. X 1960. a.
1958. a. Kolga-Jaanis noorhobuste näitusel III auhind;
1960. a. Kolga-Jaanis noorhobuste näitusel I auhind.
19. X 1963. a. Kolga-Jaanis veo- ja sõiduvõistlustel I koht:
2000 m veo aeg 15.44,2;
2000 m sõidu aeg 5.45,0;
kaugusveos 449 m.

## 12041 T HETTI

«Leninliku Tee» kolh., Jõgeva raj. Kõrb, 30. V 1955. a., «Leninliku Tee» kolh., Jõgeva raj.

EMA Hirve, T mära ISA 3976 TB Hormi

153; 163; 190; 20; I; 7; 5; 5; —; —; 7. X 1960. a.

## 12043 T HEILI

«Leninliku Tee» kolh., Jõgeva raj. Punaraudjas, 15. V 1953. a., «Leninliku Tee» kolh., Jõgeva raj.

EMA Miira, T mära ISA 3976 TB Hormi

155; 165; 196; 20; I; 7; 7; 5; —; —; 7. X 1960. a.

## 12045 T HIINA

«Estonia» kolh., Jõgeva raj. Raudjas, 25. IV 1957. a., «Estonia» kolh., Jõgeva raj.

EMA 16604 TB Umba ISA 1906 TB Haksur

155; 160; 190; 20; eliit; 8; 7; 8; 9; —; 22. X 1965. a.
7. X 1960. a. Jõgeval veo- ja sõiduvõistlustel II koht:
2000 m veo aeg 17.56,0;
2000 m sõidu aeg 6.58,0;
kaugusveos 552,5 m.
30. X 1961. a. Jõgeval veo- ja sõiduvõistlustel III koht:
2000 m veo aeg 15.49,8;
2000 m sõidu aeg 6.14,5;
kaugusveos 455 m.

## 12047 T UVE

«Võidu» kolh., Jõgeva raj. Tumeraudjas, 27. V 1957. a., «Võidu» kolh., Jõgeva raj.

EMA 10691 TB Lille ISA 1629 TA Urmo

153; 162; 184; 21; I; 7; 6; 5; —; —; 6. X 1960. a.

## 12049 T TASO

«Võidu» kolh., Jõgeva raj. Kõrb, 25. IV 1953. a., «Võidu» kolh., Jõgeva raj.

EMA 3339 TA Atu ISA 3392 TB Tuljak

156; 167; 185; 20; I; 7; 5; 5; —; —; 6. X 1960. a.

## 12051 T HEDI

«Helge Tuleviku» kolh., Jõgeva raj. Raudjas, 8. V 1957. a., «Helge Tuleviku» kolh., Jõgeva raj.

EMA Norma, T mära ISA 2175 TB Herne

157; 162; 190; 20,5; I; 7; 7; 6; —; —; 7. X 1960. a.

## 12053 T HELBI

«Helge Tuleviku» kolh., Jõgeva raj. Raudjas, 20. IV 1957. a., «Helge Tuleviku» kolh., Jõgeva raj.

EMA Heldis, T mära ISA 2175 TB Herne
EE T mära
EI 707 TA Heros

152; 160; 190; 19,5; I; 7; 5; 5; —; —; 7. X 1960. a.

## 12055 T HEITI

«Helge Tuleviku» kolh., Jõgeva raj. Tumeraudjas, 2. VI 1957. a., «Helge Tuleviku» kolh., Jõgeva raj.

EMA 13484 TB Tidu ISA 2175 TB Herne

151; 162; 198; 19,5; I; 7; 5; 7; —; —; 7. X 1960. a.

## 12057 T ULDA

«Uue Elu» kolh., Jõgeva raj. Punaraudjas, 19. IV 1955. a., «Uue Elu» kolh., Jõgeva raj.

EMA Tutti, kõrb T mära ISA 3140 TB Uudor

150; 160; 186; 20; I; 7; 5; 7; —; —; 7. X 1960. a.

## 12059 T ULDA

«Ühistöö» kolh., Jõgeva raj. Raudjas, 24. VI 1954. a., «Ühistöö» kolh., Jõgeva raj.

EMA Nõki, must T mära ISA 1561 TA Ulaan

151; 161; 190; 19,5; I; 7; 5; 7; —; —; 7. X 1960. a

## 12061 T URMI

«Ühistöö» kolh., Jõgeva raj. Raudjas, 10. V 1954. a., «Ühistöö» kolh., Jõgeva raj.

EMA Manni, T mära ISA 1561 TA Ulaan

150; 159; 189; 19,5; I; 7; 5; 6; —; —; 7. X 1960. a.

## 12063 T LUULE

«Bolševiku» kolh., Jõgeva raj. Punaraudjas, 22. III 1957. a., «Bolševiku» kolh., Jõgeva raj.

EMA 6934 TB Maara ISA 649 TA Loots

159; 166; 204; 21,5; eliit; 9; 9; 10; 8; —; 14. XI 1964. a.
1958. a. Jõgeval noorhobuste näitusel I auhind;
1959. a. Jõgeval noorhobuste näitusel I auhind;
1960. a. Jõgeval noorhobuste näitusel I auhind.
25. X 1963. a. «Bolševiku» kolh., Jõgeva raj. veo- ja sõiduvõistlustel I koht:
2000 m veo aeg 16.56,0;
2000 m sõidu aeg 5.45,0;
kaugusveos 447 m.

## 12065 T UUSU

Kirovi-nim. kolh. Paide raj. Raudjas, 17. VI 1956. a., Kirovi-nim. kolh., Paide raj.

EMA 8637 TB Ulla ISA 1547 TA Urgaan

154; 164; 190; 21,5; eliit; 8; 8; 8; —; —; 10. X 1960. a.

## 12067 T HALLA

Kirovi-nim. kolh., Paide raj. Raudjas, 28. IV 1957. a., Kirovi-nim. kolh., Paide raj.

EMA 8559 TB Uida ISA 2173 TA Hanto

150; 157; 190; 19,5; I; 7; 5; 5; —; —; 10. X 1960. a.
1960. a. Kirovi-nim. kolh., Paide raj. noorhobuste näitusel III auhind.

## 12069 T HAINO

Kirovi-nim. kolh., Paide raj. Raudjas, 14. V 1957. a., Kirovi-nim. kolh., Paide raj.

EMA 8639 TB Leedi ISA 2173 TA Hanto

150; 156; 188; 20; I; 7; 5; 7; —; —; 10. X 1960. a.
1960. a. Paides noorhobuste näitusel II auhind.

**12071 T HILVI**

«Esimese Mai» kolh., Paide raj. Raudjas, 27. V 1956. a., «Esimese Mai» kolh., Paide raj.

EMA 17120 TB Liivi ISA 2992 TB Hevur

152; 156; 186; 20; I; 7; 5; 7; —; —; 10. X 1960. a.

**12073 T HILLE**

«Esimese Mai» kolh., Paide raj. Punaraudjas, 28. IV 1956. a., «Esimese Mai» kolh., Paide raj.

EMA 6999 TB Umai ISA 2992 TB Hevur

154; 159; 185 ; 20; I 6; 5; 6; —; —; 28. X 1965. a.

**12075 T HELDA**

«Esimese Mai» kolh., Paide raj. Punaraudjas, 23. IV 1956. a., «Esimese Mai» kolh., Paide raj.

EMA 7025 TB Riina ISA 3146 TB Haliir

150; 156; 190; 19,5; I; 7; 5; 7; —; —; 10. X 1960. a.
1959. a. Paides noorhobuste näitusel II auhind.

**12077 T HAKI**

«Esimese Mai» kolh., Paide raj. Raudjas, 26. IV 1957. a., «Esimese Mai» kolh., Paide raj.

EMA 6997 TB Urmi ISA 3146 TB Haliir

154; 159; 198; 21; eliit; 8; 7; 9; —; —; 28. X 1965. a.
1960. a. Paides noorhobuste näitusel II auhind.

**12079 T HILLU**

«Esimese Mai» kolh., Paide raj. Raudjas, 8. V 1957. a., «Esimese Mai» kolh., Paide raj.

EMA 16814 TB Gati ISA 3146 TB Haliir

150; 159; 180; 19,5; I; 7; 5; 5; —; —; 10. X 1960. a.
1960. a. Paides noorhobuste näitusel III auhind.

**12081 T HALLE**

«Esimese Mai» kolh., Paide raj. Raudjas, 9. V 1957. a., «Esimese Mai» kolh., Paide raj.

EMA 19384 TB Lonni ISA 3146 TB Haliir

152; 163; 182; 20; I; 8; 5; 7; —; —; 10. X 1960. a.
1960. a. Paides noorhobuste näitusel II auhind.

## 12083 T TAISI

«Kalevipoja» kolh., Paide raj. Punaraudjas, 4. VI 1955. a., «Kalevipoja» kolh., Paide raj.

EMA 5631 TB Haara ISA 2284 TB Tehsi

155; 162; 190; 20; I; 7; 6; 6; —; —; 10. X 1960. a.

## 12085 T LOKE

«Kalevipoja» kolh., Paide raj. Raudjas, 5. V 1957. a., «Kalevipoja» kolh., Paide raj.

EMA Riimi, raudjas T mära ISA 1583 TA Leimo
EE T mära
EI 1071 T Heki

151; 162; 188; 20; I; 7; 5; 6; —; —; 10. X 1960. a.
1960. a. Paides noorhobuste näitusel II auhind.

## 12087 T LOTI

Kirna kolh., Paide raj. Punaraudjas, 10. V 1954. a., Kirna kolh., Paide raj.

EMA Maara, T mära ISA 4366 TB Leksi
EE T mära
EI 89 T Attila

151; 160; 186; 20; I; 7; 5; 7; —; —; 11. X 1960. a.

## 12089 T LANNA

Kirna kolh., Paide raj. Raudjas, 30. V 1955. a., Kirna kolh., Paide raj.

EMA 8737 TB Assa ISA 4366 TB Leksi

151; 161; 188; 20; I; 7; 5; 7; —; —; 11. X 1960. a.

## 12091 T LAARA

Kirna kolh., Paide raj. Must, 10. V 1955. a., Kirna kolh., Paide raj.

EMA Noora, T mära ISA 4366 TB Leksi
EE T mära
EI 89 T Attila

153; 168; 186; 21; eliit; 7; 7; 8; —; —; 11. X 1960. a.

## 12093 T HULLI

«Õiguse Võidu» kolh., Paide raj. Raudjas, 7. V 1955. a., «Õiguse Võidu» kolh., Paide raj.

EMA 9249 TB Urvi ISA 1867 TB Heki

158; 166; 205; 22; eliit; 8; 10; 8; —; —; 16. XI 1964. a.

## 12095 T HURB

«Õiguse Võidu» kolh., Paide raj. Kõrb, 10. VII 1955. a., «Õiguse Võidu» kolh., Paide raj.

EMA 6083 TB Tuti ISA 2139 TB Haldur

156; 172; 191; 20,5; I; 7; 7; 6; 5; —; 9. X 1960. a.
9. X 1960. a. Järva-Jaanis veo- ja sõiduvõistlustel XII koht:
2000 m veo aeg 18.20,0;
2000 m sõidu aeg 6.21,0.
20. XII 1960. a. Järva-Jaanis veo-ja sõiduvõistlustel V koht:
2000 m veo aeg 17.57,0;
2000 m sõidu aeg 6.33,0;
kaugusveos 412 m.

## 12097 T LUULE

«Õiguse Võidu» kolh., Paide raj. Kõrb, 1. VI 1957. a., «Õiguse Võidu» kolh., Paide raj.

EMA 6247 TB Urba ISA 1021 TA Lembo

152; 163; 186; 20,5; I; 7; 6; 5; 6; —; 9. X 1960. a.
1959. a. Järva-Jaanis noorhobuste näitusel II auhind;
1960. a. Järva-Jaanis noorhobuste näitusel II auhind.
2. XI 1961. a. Järva-Jaanis veo- ja sõiduvõistlustel XI koht:
2000 m veo aeg 18.42,0;
2000 m sõidu aeg 6.30,0;
kaugusveos 536 m.
28. X 1962. a. Järva-Jaanis veo- ja sõiduvõistlustel XI koht:
2000 m veo aeg 18.29,2;
2000 m sõidu aeg 6.37,0;
kaugusveos 550 m.
Müüdud 1964. a.

## 12099 T LIIA

«Õiguse Võidu» kolh., Paide raj. Punaraudjas, 3. V 1957. a., «Õiguse Võidu» kolh., Paide raj.

EMA 7073 TB Hurme ISA 1021 TA Lembo

160; 165; 221; 22,5; eliit; 8; 10; 7; 5; —; 16. XI 1964. a.
1959. a. Järva-Jaanis noorhobuste näitusel I auhind;
1960. a. Järva-Jaanis noorhobuste näitusel III auhind.
2. XI 1961. a. Järva-Jaanis veo- ja sõiduvõistlustel XIV koht:
2000 m veo aeg 18.54,5;
2000 m sõidu aeg 6.37,4;
kaugusveos 508 m.

## 12101 T LEELU

«Õiguse Võidu» kolh., Paide raj. Raudjas, 25. V 1957. a., «Õiguse Võidu» kolh., Paide raj.

EMA 7063 TB Ulva ISA 1021 TA Lembo

158; 172; 206; 23; eliit; 7; 10; 7; —; —; 9. X 1960. a.
1960. a. Järva-Jaanis noorhobuste näitusel I auhind.

## 12103 T LEA

«Õiguse Võidu» kolh., Paide raj. Punaraudjas, 10. V 1957. a., «Õiguse Võidu» kolh., Paide raj.

EMA 18486 TB Urmi ISA 1021 TA Lembo

157; 172; 191; 21; I; 7; 8; 6; —; —; 9. X 1960. a.
1959. a. Järva-Jaanis noorhobuste näitusel I auhind;
1960. a. Järva-Jaanis noorhobuste näitusel I auhind.

## 12105 T LEILI

«Õiguse Võidu» kolh., Paide raj. Kõrb, 22. IV 1956. a., «Õiguse Võidu» kolh., Paide raj.

EMA 18496 TB Unu ISA 649 TA Loots

157; 161; 194; 22,5; eliit; 8; 9; 8; 4; —; 9. X 1960. a.
20. XII 1960. a. Järva-Jaanis veo- ja sõiduvõistlustel IX—X koht:
2000 m veo aeg 18.40,4;
2000 m sõidu aeg 7.19,0;
kaugusveos 514 m.

## 12107 T LOONA

«Bolševiku» kolh., Paide raj. Punaraudjas, 28. V 1957. a., «Bolševiku» kolh., Paide raj.

EMA 9621 TB Hinta ISA 1021 TA Lembo

153; 159; 196; 20,5; I; 7; 7; 6; 6; —; 9. X 1960. a.
28. III 1961. a. raudjas täkk 5483 T Laviin. Isa 4433 T Landi;
20. IV 1962. a. must täkk 5897 T Hart. Isa 4581 T Homor.
1959. a. Järva-Jaanis noorhobuste näitusel II auhind;
1960. a. Järva-Jaanis noorhobuste näitusel I auhind.
2. XI 1963. a. Järva-Jaanis veo- ja sõiduvõistlustel I koht:
2000 m veo aeg 17.10,0;
2000 m sõidu aeg 6.21,2;
kaugusveos 324,5 m.

## 12109 T HELI

«Majaka» kolh., Paide raj. Punaraudjas, 29. IV 1957. a., «Majaka» kolh., Paide raj.

EMA 3247 TA Hedi ISA 2304 TB Harko

150; 156; 190; 20,5; eliit; 8; 7; 7; 3; —; 9. X 1960. a.
3. VI 1963. a. punaraudjas täkk 5899 T Uudo. Isa 2751 TB Unnak.
1958. a. Järva-Jaanis noorhobuste näitusel I auhind;
1959. a. Järva-Jaanis noorhobuste näitusel I auhind;
1960. a. Järva-Jaanis noorhobuste näitusel I auhind.
9. X 1960. a. Järva-Jaanis veo- ja sõiduvõistlustel XIII—XIV koht:
2000 m veo aeg 18.57,0;
2000 m sõidu aeg 7.06,6;
kaugusveos 187 m.

## 12111 T HULJA

«Majaka» kolh., Paide raj. Punaraudjas, 15. V 1957. a., «Majaka» kolh., Paide raj

EMA 6085 TB Teevi ISA 2304 TB Harko

154; 163; 198; 21,5; eliit; 9; 9; 9; 4; 7; 15. XI 1964. a.
21. V 1962. a. tumeraudjas mära 13517 T Ulli. Isa 2751 TB Unnak;
17. VI 1963. a. raudjas mära 13699 T Ulla. Isa 2751 TB Unnak.
1958. a. Järva-Jaanis noorhobuste näitusel I auhind;
1959. a. Järva-Jaanis noorhobuste näitusel II auhind;
1960. a. Järva-Jaanis noorhobuste näitusel I auhind.
9. X 1960. a. Järva-Jaanis veo- ja sõiduvõistlustel XI koht:
2000 m veo aeg 18.17,0;
2000 m sõidu aeg 7.44,0;
kaugusveos 312 m.
Müüdud 1965. a. Ukraina NSV-sse.

## 12113 T HAARA

«Majaka» kolh., Paide raj. Kõrb, 3. VI 1956. a., «Majaka» kolh., Paide raj.

EMA 9645 TB Holla ISA 2304 TB Harko

154; 159; 185; 21; I; 7; 6; 7; 5; —; V 1965. a.
9. X 1960. a. Järva-Jaanis veo- ja sõiduvõistlustel V koht:
2000 m veo aeg 17.16,0;
2000 m sõidu aeg 6.46,0;
kaugusveos 247,5 m.
Müüdud 1965. a. Ukraina NSV-sse.

## 12115 T UUDI

«Rahu» kolh., Pärnu raj. Raudjaskimmel, 3. VI 1957. a., «Rahu» kolh., Pärnu raj.

EMA 20918 TB Velda ISA 2751 TB Unnak

157; 169; 196; 22,5; eliit; 8; 9; 7; 6; —; 29. V 1964. a.
1959. a. «Rahu» kolh., Pärnu raj. noorhobuste näitusel I auhind;
1960. a. «Rahu» kolh., Pärnu raj. noorhobuste näitusel I auhind.
15. XI 1963. a. «Rahu» kolh., Pärnu raj. veo- ja sõiduvõistlustel VI—VII koht:
2000 m veo aeg 17.01,0;
2000 m sõidu aeg 7.21,0;
kaugusveos 359 m.

## 12117 T LÜÜLE

«Rahu» kolh., Pärnu raj. Kõrb, 20. IV 1958. a., «Rahu» kolh., Pärnu raj.

EMA 7971 TB Unta ISA 2001 TA Luhar

162; 171; 212; 23,5; eliit; 7; 10; 7; —; —; 17. XI 1964. a.
1959. a. «Rahu» kolh., Pärnu raj. noorhobuste näitusel I auhind;
1960. a. «Rahu» kolh., Pärnu raj. noorhobuste näitusel I auhind;
1961. a. «Rahu» kolh., Pärnu raj. noorhobuste näitusel I auhind.

## 12119 T URMI

Velise kolh., Rapla raj. Raudjas, 17. V 1957. a., Velise kolh., Rapla raj.

EMA 17480 TB Herka ISA 1741 TA Uljas

156; 159; 196; 21; I; 7; 8; 6; —; —; 18. X 1960. a.
1960. a. Märjamaal noorhobuste näitusel II auhind.

## 12123 T LEMMI

Tori näidissovh., Pärnu raj. Raudjas, 18. III 1957. a., Viljandi katsesovh., Viljandi raj.

EMA 6591 TB Helge ISA 3966 TB Lektor

165; 171; 201; 21,5; eliit; 8; 8; 7; 6; —; 1960. a.
2. IV 1964. a. raudjas täkk Hamuur. Isa 3939 TB Hoius;
22. III 1965. a. raudjas mära Hemmi. Isa 3939 TB Hoius;
11. IV 1966. a. raudjas mära Ummi. Isa 2751 TB Unnak.
1959. a. Viljandis noorhobuste näitusel I auhind.
10. X 1962. a. Toris veo- ja sõiduvõistlustel VI koht:
2000 m veo aeg 17.03,1;
2000 m sõidu aeg 6.16,4;
kaugusveos 570 m.

## 12125 T UHE

«Rahu» kolh., Pärnu raj. Raudjas, 10. VI 1957. a., «Rahu» kolh., Pärnu raj.

EMA 5757 TB Uha ISA 2751 TB Unnak

158; 168; 200; 22; eliit; 7; 9; 7; —; —; 1964. a.

## 12127 T LILLU

Lillevere-nim. kolh., Jõgeva raj. Kõrb, 21. V 1957. a., Lillevere-nim. kolh., Jõgeva raj.

EMA 4493 TA Vilga ISA 3270 TB Leidus

159; 162; 195; 20; eliit; 7; 7; 7; —; —; 4. X 1960. a.
1960. a. Põltsamaal noorhobuste näitusel I auhind.

## 12129 T LAIDA

Lillevere-nim. kolh., Jõgeva raj. Punaraudjas, 18. VI 1957. a., Lillevere-nim. kolh., Jõgeva raj.

EMA 7143 TB Leedi ISA 3270 TB Leidus

156; 162; 187; 21; I; 8; 7; 5; —; —; 4. X 1960. a.
1960. a. Põltsamaal noorhobuste näitusel I auhind.

## 12131 T LEHE

«Edasi» kolh., Jõgeva raj. Tumeraudjas, 26. V 1954. a., «Edasi» kolh., Jõgeva raj.

EMA 2635 TA Urve ISA 3414 TB Leks

150; 157; 197; 19,5; I; 7; 5; 6; —; —; 4. X 1960. a.
Müüdud 1964. a. Vene NFSV-sse.

## 12133 T LEIMU

«Edasi» kolh., Jõgeva raj. Punaraudjas, 10. IV 1957. a., «Edasi» kolh., Jõgeva raj.

EMA 11181 T Lemmi ISA 3270 TB Leidus

151; 161; 184; 20; I 7; 5; 6; —; —; 4. X 1960. a.
1960. a. Põltsamaal noorhobuste näitusel I auhind.

## 12135 T LAHE

«Edasi» kolh., Jõgeva raj. Punaraudjas, 25. V 1957. a., «Edasi» kolh., Jõgeva raj.

EMA 5863 TB Leidi ISA 3270 TB Leidus

154; 160; 200; 23; eliit; 8; 7; 8; —; —; 20. X 1965. a.
1958. a. Põltsamaal noorhobuste näitusel I auhind;
1959. a. Põltsamaal noorhobuste näitusel I auhind;
1960. a. Põltsamaal noorhobuste näitusel I auhind.

## 12137 T LAGLE

«Edasi» kolh., Jõgeva raj. Kõrb, 5. V 1957. a., «Edasi» kolh., Jõgeva raj.

EMA 17796 TB Kaino ISA 3270 TB Leidus

159; 163; 199; 21,5; I; 7; 8; 6; 7; —; 1964. a.
1960. a. Põltsamaal noorhobuste näitusel I auhind.
1963. a. Lustiveres veo- ja sõiduvõistlustel III koht:
2000 m veo aeg 17.30,1;
2000 m sõidu aeg 5.40,0;
kaugusveos 397 m.
Müüdud 1964. a. Vene NFSV-sse.

## 12139 T HERGE

Soosaare kolh., Viljandi raj. Raudjas, 10. V 1956. a., Soosaare kolh., Viljandi raj.

EMA 19190 TB Unne ISA 2319 TB Helur

153; 167; 184; 20; I; 7; 5; 5; —; —; 3. X 1960. a.

## 12141 T ULDA

Soosaare kolh., Viljandi raj. Tumeraudjas, 15. V 1957. a., Soosaare kolh., Viljandi raj.

EMA 8231 TB Ulla ISA 2037 TB Urba

152; 162; 184; 20; I; 7; 5; 5; —; —; 3. X 1960. a.
1958. a. Kolga-Jaanis noorhobuste näitusel II auhind;
1959. a. Kolga-Jaanis noorhobuste näitusel II auhind;
1960. a. Kolga-Jaanis noorhobuste näitusel II auhind.

## 12143 T HERTA

Uusna sovh., Viljandi raj. Raudjas, 20. V 1957. a., Uusna sovh., Viljandi raj.

EMA 5255 TB Hilma ISA 348 T Halis

156; 165; 196; 21; eliit; 8; 8; 9; —; —; 25. X 1960. a.
1958. a. Uusnas noorhobuste näitusel I auhind;
1959. a. Uusnas noorhobuste näitusel I auhind;
1960. a. Uusnas noorhobuste näitusel I auhind.

## 12145 T NIRGE

«Estonia» kolh., Paide raj. Raudjas, 1954. a., «Estonia» kolh., Paide raj.

EMA Mann, T mära ISA 1325 TA Leitnant

148; 156; 192; 20,5; I; 6; 5; 5; 3; —; 20. X 1960. a.

## 12147 T ULDA

«Estonia» kolh., Paide raj. Raudjas, 1. VII 1957. a., «Estonia» kolh., Paide raj.

EMA 15200 TB Herta ISA 1591 TA Ukku

151; 159; 182; 21; I; 7; 6; 6; —; —; 20. X 1960. a.

## 12149 T HELI

Oorgu kolh., Viljandi raj. Raudjas, 20. III 1958. a., Oorgu kolh., Viljandi raj.

EMA 19246 TB Lembi ISA 2304 TB Harko

150; 154; 181; 20; II; 7; 4; 5; —; —; 23. III 1961. a.
1960. a. Kolga-Jaanis noorhobuste näitusel I auhind.

## 12151 T HOPIS

Oorgu kolh., Viljandi raj. Raudjas, 13. III 1958. a., Oorgu kolh., Viljandi raj.

EMA 6379 TB Tipsi ISA 2304 TB Harko

151; 153; 180; 19; II; 7; 3; 5; —; —; 23. III 1961. a.
1960. a. Kolga-Jaanis noorhobuste näitusel I auhind.

**12153 T HILDI**

«Majaka» kolh., Paide raj. Must, 9. VI 1958. a., «Majaka» kolh., Paide raj.

EMA 5573 TB Valli ISA 2566 TB Hembur

149; 154; 180; 19; II; 6; 3; 5; —; —; 18. III 1961. a.
1960. a. Järva-Jaanis noorhobuste näitusel III auhind.

**12155 T HAIVO**

«Majaka» kolh., Paide raj. Raudjas, 24. IV 1958. a., «Majaka» kolh., Paide raj.

EMA 5385 TB Tulla ISA 2566 TB Hembur

148; 155; 178; 19; II; 6; 3; 5; —; —; 18. III 1961. a.
1960. a. Järva-Jaanis noorhobuste näitusel II auhind.

**12157 T ARMA**

Kirovi-nim. kolh., Paide raj. Kõrb, 29. IV 1957. a., Kirovi-nim. kolh., Paide raj.

EMA Alta, T mära ISA 2173 TA Hanto

149; 156; 182; 20; II; 6; 4; 5; —; —; 17. III 1961. a.

**12159 T LAHTI**

Tori näidissovh., Pärnu raj. Raudjas, 26. IV 1958. a., Tori näidissovh., Pärnu raj.

EMA 6797 TB Uve ISA 2001 TA Luhar

150; 157; 180; 19,5; II; 6; 3; 5; —; —; 5. IV 1961. a.
1959. a. Toris noorhobuste näitusel I auhind.
Müüdud 1961. a. Karjala-Soome ANSV-sse.

**12161 T LUSTE**

Tori näidissovh., Pärnu raj. Raudjaskimmel, 30. III 1957. a., Tori näidissovh., Pärnu raj.

EMA 4137 TA Hervi ISA 2001 TA Luhar

150; 154; 191; 19,5; II; 7; 4; 5; —; —; 5. IV 1961. a.
Müüdud 1961. a. Karjala-Soome ANSV-sse.

**12163 T HORVI**

Tori näidissovh., Pärnu raj. Raudjas, 22. II 1958. a., Tori näidissovh., Pärnu raj.

EMA 4165 TA Urvi ISA 1715 TA Hormon

148; 152; 176; 20,5; II; 6; 3; 5; —; —; 5. IV 1961. a.
Müüdud 1961. a. Karjala-Soome ANSV-sse.

## 12165 T LERNA

Tori näidissovh., Pärnu raj. Raudjaskimmel, 21. III 1958. a., Tori näidissovh., Pärnu raj.

EMA 4137 TA Hervi ISA 2001 TA Luhar

149; 156; 189; 20,5; II; 7; 4; 5; —; —; 5. IV 1961. a.
1959. a. Toris noorhobuste näitusel I auhind.
Müüdud 1961. a. Karjala-Soome ANSV-sse.

## 12167 T VEDRA

Tori näidissovh., Pärnu raj. Tumeraudjas, 15. III 1958. a., Tori näidissovh., Pärnu raj.

EMA 6381 TA Utria ISA 2981 TB Vedur

148; 154; 178; 20; II; 7; 3; 5; —; —; 5. IV 1961. a.
1959. a. Toris noorhobuste näitusel II auhind.
Müüdud 1961. a. Karjala-Soome ANSV-sse.

## 12169 T HOLVE

Tori näidissovh., Pärnu raj. Raudjas, 13. II 1958. a., Tori näidissovh., Pärnu raj.

EMA 4665 TA Uhva ISA 1715 TA Hormon

148; 152; 185; 19,5; II; 7; 3; 5; —; —; 5. IV 1961. a.
1959. a. Toris noorhobuste näitusel I auhind.
Müüdud 1961. a. Karjala-Soome ANSV-sse.

## 12171 T HORLI

Tori näidissovh., Pärnu raj. Raudjas, 16. II 1958. a., Tori näidissovh., Pärnu raj.

EMA 9557 TB Helvi ISA 1715 TA Hormon

156; 162; 183; 19,5; II; 7; 4; 5; —; —; 5. IV 1961. a.
Müüdud 1961. a. Karjala-Soome ANSV-sse.

## 12173 T TUKI

Lillevere-nim. kolh., Jõgeva raj. Punane, 29. VI 1958. a., Lillevere-nim. kolh., Jõgeva raj.

EMA 5853 TB Haali ISA 1491 TA Taki

151; 154; 184; 20,5; I; 7; 5; 6; —; —; 29. VIII 1961. a.

## 12175 T LONA

«Bolševiku» kolh., Paide raj. Raudjas, 17. VI 1955. a., «Bolševiku» kolh., Paide raj.

EMA 18572 TB Tulla ISA 3966 TB Lektor

149; 157; 180; 19,5; II; 6; 4; 5; —; —; 2. IX 1961. a.

**12177 T HIIU**

«Õiguse Võidu» kolh., Paide raj. Raudjas, 20. VII 1958. a., «Õiguse Võidu» kolh., Paide raj.

EMA 6395 TB Hemda ISA 3413 TB Halur

152; 161; 184; 20,5; I; 7; 7; 6; —; —; 1961. a.

**12179 T HESTA**

«Majaka» kolh., Paide raj. Raudjas, 28. V 1955. a., «Majaka» kolh., Paide raj.

EMA 13422 TB Kati ISA 2304 TB Harko

149; 156; 180; 19,5; II; 6; 3; 4; —; —; 3. IX 1961. a.

**12181 T HETI**

«Majaka» kolh., Paide raj. Raudjas, 4. V 1956. a., «Majaka» kolh., Paide raj.

EMA 5571 TB Siira ISA 2304 TB Harko

151; 158; 180; 20; II; 6; 3; 5; —; —; 3. IX 1961. a.

**12183 T HILMA**

«Majaka» kolh., Paide raj. Raudjas, 15. VIII 1958. a., «Majaka» kolh., Paide raj.

EMA 6085 TB Teevi ISA 2566 TB Hembur

146; 152; 182; 19; II; 6; 3; 5; —; —; 3. IX 1961. a.
1960. a. Järva-Jaanis noorhobuste näitusel III auhind.

**12185 T HELME**

Aravete kolh., Paide raj. Kõrb, 18. V 1956. a., Aravete kolh., Paide raj.

EMA 6673 TB Miira ISA 755 TA Hümar

151; 159; 185; 19,5; II; 6; 3; 5; —; —; 2. IX 1961. a.
1960. a. Aravetel noorhobuste näitusel III auhind.

**12187 T HEESI**

Aravete kolh., Paide raj. Kõrb, 31. V 1957. a., Aravete kolh., Paide raj.

EMA 6667 TB Tella ISA 755 TA Hümar

149; 156; 181; 19; II; 6; 2; 5; —; —; 21. IX 1961. a.
1960. a. Aravetel noorhobuste näitusel II auhind.

## 12189 T HILGA

«Tähe» kolh., Viljandi raj. Raudjas, 10. V 1957. a., «Tähe» kolh., Viljandi raj.

EMA Liivi, T mära ISA 348 T Halis
EE Tiiu, T mära
EI 3758 TB Lemming

152; 161; 185; 20; I; 6; 5; 5; 3; —; 4. IX 1961. a.

## 12191 T HOREENA

Tori näidissovh., Pärnu raj. Raudjas, 19. XI 1958. a., Tori näidissovh., Pärnu raj.

EMA 9543 TB Hormonâ ISA 755 TA Hümar

158; 162; 186; 22, eliit; 8; 7; 7; —; —; 10. X 1961. a.
1959. a. Toris noorhobuste näitusel I auhind;
1960. a. Toris noorhobuste näitusel I auhind;
1961. a. Toris noorhobuste näitusel I auhind.
Müüdud 1962. a.

## 12193 T HIRVE

Tori näidissovh., Pärnu raj. Raudjas, 28. III 1958. a., Tori näidissovh., Pärnu raj.

EMA 4667 TA Urita ISA 755 TA Hümar

157; 162; 194; 21,5; eliit; 9; 8; 10; 4; —; 10. X 1961. a.
16. I 1963. a. raudjas mära Have. Isa 4883 T Hagur;
26. III 1965. a. raudjas täkk Tollar. Isa 356 E Talent;
18. III 1966. a. raudjas täkk Homer. Isa 5597 T Homaar.
1960. a. Toris noorhobuste näitusel I auhind;
1961. a. Toris noorhobuste näitusel I auhind.
13. XI 1963. a. Toris veo- ja sõiduvõistlustel XX koht:
2000 m veo aeg 19.15,0;
2000 m sõidu aeg 7.15,0;
kaugusveos 407 m.

## 12195 T HEDI

Tori näidissovh., Pärnu raj. Tumeraudjas, 13. III 1958. a., Tori näidissovh., Pärnu raj.

EMA 4669 TA Halvi ISA 755 TA Hümar

162; 170; 206; 21,5; eliit; 9; 9; 8; —; —; 10. X 1961. a.
3. XII 1962. a. raudjas mära Hadi. Isa 4917 T Hakso;
1. XII 1964. a. raudjas mära Hede. Isa 3939 TB Hoius;
19. II 1966. a. raudjas mära Holde. Isa 3939 TB Hoius.
1959. a. Toris noorhobuste näitusel I auhind;
1960. a. Toris noorhobuste näitusel I auhind;
1961. a. Toris noorhobuste näitusel I auhind.

## 12197 T HERNE

Tori näidissovh., Pärnu raj. Punaraudjas, 15. V 1958. a., Tori näidissovh., Pärnu raj.

EMA 21574 TB Urna ISA 1715 TA Hormon

156; 164; 200; 21; eliit; 9; 8; 8; —; —; 10. X 1961. a.
26. XII 1962. a. raudjas mära Uure. Isa 2369 TB Uhask.
1959. a. Toris noorhobuste näitusel I auhind;
1960. a. Toris noorhobuste näitusel I auhind;
1961. a. Toris noorhobuste näitusel I auhind.
Müüdud 1963. a.

## 12199 T LUSTE

Tori näidissovh., Pärnu raj. Heleraudjas, 22. V 1958. a., Tori näidissovh., Pärnu raj.

EMA 21567 TB Hoole ISA 2001 TA Luhar

162; 168; 202; 22; I; 7; 9; 6; —; —; 10. X 1961. a.
9. V 1963. a. raudjas mära Haste. Isa 4917 T Hakso.
1959. a. Toris noorhobuste näitusel I auhind;
1960. a. Toris noorhobuste näitusel I auhind;
1961. a. Toris noorhobuste näitusel I auhind.
Surnud 1963. a.

## 12201 T VILBE

Viljandi Metsamajand, Viljandi raj. Tumeraudjas, 1. VI 1958. a., Tori näidissovh., Pärnu raj.

EMA 4143 TA Lembe ISA 2981 TB Vedur

161; 169; 191; 21; eliit; 8; 8; 7; 7; —; 10. X 1961. a.
1959. a. Toris noorhobuste näitusel I auhind;
1960. a. Toris noorhobuste näitusel I auhind;
1961. a. Toris noorhobuste näitusel I auhind.
10. X 1962. a. Toris veo- ja sõiduvõistlustel XI koht:
2000 m veo aeg 16.56,5;
2000 m sõidu aeg 6.31,2;
kaugusveos 504,5 m.

## 12203 T LADE

Järvamaa Metsamajand, Paide raj. Tumeraudjas, 21. IV 1958. a., Tori näidissovh., Pärnu raj.

EMA 8439 TB Hambra ISA 859 TA Lunar

158; 165; 192; 21,5; eliit; 8; 8; 7; —; —; 10. X 1961. a.
21. III 1963. a. raudjas täkk 5891 T Hainur. Isa 1553 TA Halvak.
1959. a. Toris noorhobuste näitusel I auhind;
1960. a. Toris noorhobuste näitusel I auhind;
1961. a. Toris noorhobuste näitusel I auhind.

**12205 T HORUNDA**

Tori näidissovh., Pärnu raj. Raudjas, 14. X 1958. a., Tori näidissovh., Pärnu raj.

EMA 4771 TA Undula ISA 3941 TB Horvet

152; 158; 189; 21,5; I; 7; 7; 7; —; —; 10. X 1961. a.
1959. a. Toris noorhobuste näitusel I auhind.

**12207 T HELVE**

Selja kolh., Pärnu raj. Raudjas, 15. VI 1956. a., Selja kolh., Pärnu raj.

EMA Helta, T mära ISA 1071 TA Heki

160; 163; 184; 20; II; 6; 5; 5; —; —; 10. X 1961. a.

**12209 T LILLU**

«Rahu» kolh., Pärnu raj. Raudjas, 5. VI 1958. a., «Rahu» kolh., Pärnu raj.

EMA 7981 TB Heldi ISA 2001 TA Luhar

152; 161; 186; 20; I; 7; 6; 7; —; —; 12. X 1961. a.
1961. a. «Rahu» kolh., Pärnu raj. noorhobuste näitusel I auhind.

**12211 T URVI**

«Rahu» kolh., Pärnu raj. Tumeraudjas, 25. V 1957. a., «Rahu» kolh., Pärnu raj.

EMA 20904 TB Haula ISA 2751 TB Unnak

157; 170; 192; 21,5; I; 7; 8; 7; —; —; 12. X 1961. a.
1959. a. «Rahu» kolh., Pärnu raj. noorhobuste näitusel I auhind.

**12213 T URMI**

«Rahu» kolh., Pärnu raj. Kõrb, 30. V 1958. a., «Rahu» kolh., Pärnu raj.

EMA 18964 TB Ulda ISA 3753 TB Uraal

160; 167; 195; 21; I; 7; 8; 6; 5; —; 14. XI 1964. a.
1961. a. «Rahu» kolh., Pärnu raj. noorhobuste näitusel I auhind.
15. XI 1963. a. «Rahu» kolh., Pärnu raj. veo- ja sõiduvõistlustel VI—VII koht:
2000 m veo aeg 19.01,0;
2000 m sõidu aeg 6.59,0;
kaugusveos 366 m.

**12215 T VIVU**

«Rahu» kolh., Pärnu raj. Punaraudjas, 12. V 1958. a., «Rahu» kolh., Pärnu raj.

EMA 7355 TB Hiie ISA 2981 TB Vedur

154; 158; 200; 21,5; eliit; 8; 9; 7; —; —; 14. XI 1964. a.
1959. a. «Rahu» kolh., Pärnu raj. noorhobuste näitusel I auhind;
1961. a. «Rahu» kolh., Pärnu raj. noorhobuste näitusel I auhind.

## 12217 T LUNA

«Rahu» kolh., Pärnu raj. Punaraudjas, 4. V 1958. a., «Rahu» kolh., Pärnu raj.

EMA 7977 TB Udka ISA 859 TA Lunar

156; 162; 202; 21; eliit; 8; 9; 8; 7; —; 14. XI 1964. a.
1959. a. «Rahu» kolh., Pärnu raj. noorhobuste näitusel I auhind;
1961. a. «Rahu» kolh., Pärnu raj. noorhobuste näitusel I auhind.
15. XI 1963. a. «Rahu» kolh., Pärnu raj. veo- ja sõiduvõistlustel IV koht:
2000 m veo aeg 16.04,5;
2000 m sõidu aeg 6.08,0;
kaugusveos 401,5 m.

## 12219 T LEEVE

«Rahu» kolh., Pärnu raj. Raudjaskimmel, 10. V 1958. a., «Rahu» kolh., Pärnu raj.

EMA 18970 TB Valve ISA 2001 TA Luhar

154; 160; 194; 21; eliit; 8; 7; 8; —; —; 14. XI 1964. a.
1959. a. «Rahu» kolh., Pärnu raj. noorhobuste näitusel I auhind;
1961. a. «Rahu» kolh., Pärnu raj. noorhobuste näitusel I auhind.

## 12221 T LENNA

Pärivere sovh., Pärnu raj. Punaraudjas, 11. V 1958. a., Pärivere sovh., Pärnu raj.

EMA 17362 TB Halli ISA 2001 TA Luhar

163; 176; 208; 23; eliit; 9; 9; 7; —; —; 13. XI 1965. a.
1961. a. Päriveres noorhobuste näitusel I auhind.

## 12223 T URGE

Pärivere sovh., Pärnu raj. Tumeraudjas, 1. II 1958. a., Pärnu raj.

EMA Tiiu, T mära ISA 3975 TB Urti

154; 159; 192; 21,5; I; 7; 8; 7; —; —; 14. X 1961. a.
1961. a. Päriveres noorhobuste näitusel I auhind.

## 12225 T HILGA

Vigala kolh., Rapla raj. Raudjas, 8. V 1957. a., Vigala kolh., Rapla raj.

EMA 17870 TB Silvi ISA 1667 TA Hindo

157; 163; 195; 21; eliit; 8; 7; 7; 6; —; XI 1964. a.
1960. a. Vigalas noorhobuste näitusel III auhind.
14. X 1962. a. Vigalas veo- ja sõiduvõistlustel VI koht:
2000 m veo aeg 17.11,0;
2000 m sõidu aeg 7.07,6;
kaugusveos 538,5 m.
19. XI 1963. a. Vigalas veo- ja sõiduvõistlustel V koht:
2000 m veo aeg 17.09,0;
2000 m sõidu aeg 7.40,5.

## 12227 T SILLU

Vigala kolh., Rapla raj. Must, 10. V 1957. a., Rapla raj.

EMA 16876 TB Malla ISA 2747 TB Sampur

156; 162; 191; 21,5; eliit; 8; 8; 7; 4; —; XI 1964. a.
19. XI 1963. a. Vigalas veo- ja sõiduvõistlustel VI koht:
2000 m veo aeg 18.40,7;
2000 m sõidu aeg 7.24,0;
kaugusveos 326 m.

## 12229 T HOLLAND

Vigala kolh., Rapla raj. Heleraudjas, 6. VII 1958. a., Vigala kolh., Rapla raj.

EMA 5047 TA Tiia ISA 4610 TB Hamburg

157; 165; 189; 21,5; eliit; 9; 9; 9; 7; —; XI 1964. a.
1959. a. Vigalas noorhobuste näitusel I auhind;
1960. a. Vigalas noorhobuste näitusel I auhind;
1961. a. Vigalas noorhobuste näitusel I auhind.
14. X 1962. a. Vigalas veo- ja sõiduvõistlustel I koht:
2000 m veo aeg 17.15,4;
2000 m sõidu aeg 5.43,4;
kaugusveos 577 m.
19. XI 1963. a. Vigalas veo- ja sõiduvõistlustel I koht:
2000 m veo aeg 16.54,0;
2000 m sõidu aeg 5.57,0;
kaugusveos 347 m.

## 12231 T SAIMI

Vigala kolh., Rapla raj. Raudjas, 13. V 1957. a., Vigala kolh., Rapla raj.

EMA 16878 TB Uuni ISA 2747 TB Sampur

152; 161; 186; 21; I; 7; 6; 6; —; —; 14. X 1961. a.

## 12233 T HOOLA

Vigala kolh., Rapla raj. Kõrb, 28. V 1958. a., Vigala kolh., Rapla raj.

EMA 20412 TB Uki ISA 4610 TB Hamburg

163; 167; 200; 21; eliit; 9; 10; 9; —; —; XI 1964. a.
18. VI 1963. a. kõrb täkk 5937 T Viljak. Isa 4703 T Vaidlus.
1960. a. Vigalas noorhobuste näitusel II auhind;
1961. a. Vigalas noorhobuste näitusel I auhind.

**12235 T HIKSI**

«Edu» kolh., Rapla raj. Kõrb, 15. V 1954. a., «Edu» kolh., Rapla raj.

EMA Milla, T mära
EE Kimmel T mära
EI 1155 TA Uklus
ISA 1071 TA Heki

157; 166; 212; 21,5; eliit; 7; 9; 7; —; —; 14. X 1961. a.

**12237 T HÄLLI**

«Edu» kolh., Rapla raj. Heleraudjas, 1. V 1958. a., «Edu» kolh., Rapla raj.

EMA 7991 TB Leeda
ISA 2151 TB Harmi

152; 160; 192; 21; eliit; 8; 7; 9; —; —; 14. X 1961. a.
1961. a. Vigalas noorhobuste näitusel I auhind.

**12239 T LULLI**

«Edu» kolh., Rapla raj. Must, 2. VI 1956. a., «Edu» kolh., Rapla raj.

EMA 17908 TB Tiksa
ISA 2483 TB Lehar

156; 164; 196; 20,5; eliit; 7; 7; 8; —; —; 14. X 1961. a.

**12241 T HELVE**

«Edu» kolh., Rapla raj. Punaraudjas, 28. IV 1958. a., «Edu» kolh., Rapla raj.

EMA 7987 TB Linnu
ISA 2151 TB Harmi

152; 159; 190; 21; I; 7; 7; 7; —; —; 14. X 1961. a.
1961. a. Vigalas noorhobuste näitusel I auhind.

**12243 T HILLA**

«Edu» kolh., Rapla raj. Punaraudjas, 16. V 1957. a., «Edu» kolh., Rapla raj.

EMA 16866 TB Tonni
ISA 1667 TA Hindo

152; 158; 190; 20,5; I; 7; 6; 7; —; —; 14. X 1961. a.

**12245 T HAIMI**

«Vabaduse» kolh., Rapla raj. Heleraudjas, 9. VI 1958. a., «Vabaduse» kolh., Rapla raj.

EMA Halgi, T mära
ISA 2151 TB Harmi

153; 158; 186; 20,5; I; 7; 6; 7; —; —; 14. X 1961. a.
1961. a. Vigalas noorhobuste näitusel II auhind.

**12247 T HOLLA**

«Vabaduse» kolh., Rapla raj. Helekõrb, 4. V 1958. a., «Vabaduse» kolh., Rapla raj.

EMA Hulla, T mära ISA 2151 TB Harmi

152; 160; 197; 21; I; 7; 8; 7; —; —; 14. X 1961. a.
1961. a. Vigalas noorhobuste näitusel II auhind.

**12249 T HALGI**

«Vabaduse» kolh., Rapla raj. Raudjas, 1957. a., Rapla raj.

EMA 5055 TA Silvi ISA 2151 TB Harmi

156; 160; 192; 20,5; I; 7; 7; 7; —; —; 14. X 1961. a.

**12251 T HOIVA**

Lenini-nim. kolh., Rapla raj. Raudjas, 28. V 1958. a., Lenini-nim. kolh., Rapla raj.

EMA 7943 TB Uive ISA 4378 TB Hango

155; 162; 193; 21; eliit; 8; 7; 8; —; —; 15. X 1961. a.
1961. a. Raplas noorhobuste näitusel I auhind.

**12253 T HITA**

Lenini-nim. kolh., Rapla raj. Kõrb, 26. III 1958. a., Lenini-nim. kolh., Rapla raj.

EMA 5065 TA Täpi ISA 4378 TB Hango

153; 159; 191; 20,5; I; 7; 6; 7; —; —; 15. X 1961. a.
1961. a. Raplas noorhobuste näitusel I auhind.

**12255 T HIIRA**

Lenini-nim. kolh., Rapla raj. Punaraudjas, 3. V 1958. a., Lenini-nim. kolh., Rapla raj.

EMA 20644 TB Mai ISA 4378 TB Hango

158; 165; 195; 21,5; eliit; 7; 8; 6; —; —; 15. X 1961. a.

**12257 T HEMBE**

Lenini-nim. kolh., Rapla raj. Raudjas, 13. IV 1958. a., Lenini-nim. kolh., Rapla raj.

EMA 7945 TB Uula ISA 4378 TB Hango

159; 165; 200; 21,5; I; 7; 8; 7; —; —; 15. X 1961. a.
1961. a. Raplas noorhobuste näitusel II auhind.

## 12259 T HAHTA

Lenini-nim. kolh., Rapla raj. Raudjas, 11. V 1958. a., Lenini-nim. kolh., Rapla raj.

EMA 5233 TA Tahti ISA 4378 TB Hango

158; 164; 194; 22; I; 7; 8; 6; —; —; 15. X 1961. a.
1960. a. Raplas noorhobuste näitusel II auhind;
1961. a. Raplas noorhobuste näitusel II auhind.

## 12261 T HIPI

Lenini-nim. kolh., Rapla raj. Raudjas, 11. IV 1958. a., Lenini-nim. kolh., Rapla raj.

EMA 5059 TA Uhla ISA 4378 TB Hango

163; 166; 210; 22; eliit; 8; 10; 9; —; —; 28. X 1964. a.
1960. a. Raplas noorhobuste näitusel I auhind;
1961. a. Raplas noorhobuste näitusel I auhind.

## 12263 T HILDU

«Tuleviku» kolh., Rapla raj. Punaraudjas, 20. IV 1957. a., «Tuleviku» kolh., Rapla raj.

EMA 11901 T Tulle ISA 1695 TA Haigur

148; 152; 180; 19,5; I; 7; 4; 6; —; —; 16. X 1961. a.

## 12265 T SULLI

«Tuleviku» kolh., Rapla raj. Tumeraudjas, 10. V 1954. a., «Tuleviku» kolh., Rapla raj.

EMA Kreete, T mära ISA 2718 TB Sektor

152; 156; 189; 19,5; I; 7; 5; 6; 5; —; 16. X 1961. a.
18. X 1961. a. Raplas veo- ja sõiduvõistlustel VII koht:
2000 m veo aeg 18.54,0;
2000 m sõidu aeg 6.34,0;
kaugusveos 509 m.

## 12267 T LIIA

«Tee Kommunismile» kolh., Rapla raj. Raudjas, 24. IV 1958. a., «Tee Kommunismile» kolh., Rapla raj.

EMA 5437 TB Heli ISA 3270 TB Leidus

153; 158; 190; 21; eliit; 9; 7; 9; —; —; 17. X 1961. a.
1960. a. Raplas noorhobuste näitusel I auhind;
1961. a. Raplas noorhobuste näitusel I auhind.

## 12269 T LOTA

«Tee Kommunismile» kolh., Rapla raj. Kõrb, 21. III 1958. a., «Tee Kommunismile» kolh., Rapla raj.

EMA 7903 TB Hipa ISA 3270 TB Leidus

154; 161; 198; 20; I; 8; 6; 8; —; —; 17. X 1961. a.
1960. a. Raplas noorhobuste näitusel I auhind;
1961. a. Raplas noorhobuste näitusel I auhind.

## 12271 T LOOLA

«Tee Kommunismile» kolh., Rapla raj. Raudjas, 20. IV 1958. a., «Tee Kommunismile» kolh., Rapla raj.

EMA Aasia, raudjas T mära ISA 3270 TB Leidus
EE T mära
EI 1200 TB Arvel

152; 161; 187; 21,5; I; 8; 6; 8; —; —; 17. X 1961. a.
1959. a. Raplas noorhobuste näitusel I auhind;
1960. a. Raplas noorhobuste näitusel I auhind;
1961. a. Raplas noorhobuste näitusel I auhind.

## 12273 T LAIDA

«Tee Kommunismile» kolh., Rapla raj. Punane, 23. III 1958. a., «Tee Kommunismile» kolh., Rapla raj.

EMA 6973 TB Ulja ISA 3270 TB Leidus

152; 159; 186; 21; I; 8; 6; 8; 3; —; 17. X 1961. a.
1959. a. Raplas noorhobuste näitusel I auhind;
1960. a. Raplas noorhobuste näitusel I auhind;
1961. a. Raplas noorhobuste näitusel I auhind.
27. XI 1963. a. Raplas veo- ja sõiduvõistlustel VII koht:
2000 m veo aeg 18.38,0;
2000 m sõidu aeg 6.50,4.

## 12275 T LEIDULAPS

«Tee Kommunismile» kolh., Rapla raj. Kõrb, 19. IV 1958. a., «Tee Kommunismile» kolh., Rapla raj.

EMA 7919 TB Tipi ISA 3270 TB Leidus

152; 158; 191; 20,5; I; 8; 6; 7; —; —; 17. X 1961. a.
1960. a. Raplas noorhobuste näitusel I auhind;
1961. a. Raplas noorhobuste näitusel II auhind.

## 12277 T LOIDE

«Tee Kommunismile» kolh., Rapla raj. Tumeraudjas, 15. IV 1958. a., «Tee Kommunismile» kolh., Rapla raj.

EMA 17422 TB Temmi ISA 3270 TB Leidus

151; 156; 190; 20,5; I; 7; 5; 7; —; —; 17. X 1961. a.
1959. a. Raplas noorhobuste näitusel I auhind;
1960. a. Raplas noorhobuste näitusel I auhind;
1961. a. Raplas noorhobuste näitusel I auhind.

## 12279 T HIKSI

«Tee Kommunismile» kolh., Rapla raj. Raudjas, 13. V 1955. a., Raikküla Lastekodu abimajandis, Rapla raj.

EMA Geta, T mära ISA 2530 TB Heksur

160; 166; 204; 22; eliit; 8; 9; 8; 5; —; 17. X 1961. a.
27. XI 1963. a. Raplas veo- ja sõiduvõistlustel I koht:
2000 m veo aeg 17.44,5;
2000 m sõidu aeg 5.45,6.

## 12281 T HETI

«Bolševiku» kolh., Rapla raj. Punaraudjas, 14. IV 1958. a., «Bolševiku» kolh., Rapla raj.

EMA 15896 TB Taini ISA 1667 TA Hindo

157; 159; 187; 20; I; 6; 6; 5; —; —; 17. X 1961. a.
1960. a. Raplas noorhobuste näitusel I auhind;
1961. a. Raplas noorhobuste näitusel I auhind.

## 12283 T HIIVE

«Bolševiku» kolh., Rapla raj. Must, 14. V 1958. a., «Bolševiku» kolh., Rapla raj.

EMA 17840 TB Sanna ISA 1667 TA Hindo

152; 157; 183; 20; I; 7; 5; 8; —; —; 17. X 1961. a.

1961. a. Raplas noorhobuste näitusel II auhind.

## 12285 T HELLE

«Bolševiku» kolh., Rapla raj. Heleraudjas, 29. IV 1958. a., «Bolševiku» kolh., Rapla raj.

EMA 6981 TB Tipsa ISA 1667 TA Hindo

152; 159; 188; 21,5; I; 7; 6; 7; 5; —; 1964. a.,
1959. a. Raplas noorhobuste näitusel I auhind;
1960. a. Raplas noorhobuste näitusel I auhind;
1961. a. Raplas noorhobuste näitusel I auhind.
18. X 1962. a. Raplas veo- ja sõiduvõistlustel IV koht:
2000 m veo aeg 18.47,0;
2000 m sõidu aeg 6.58,5;
kaugusveos 522,5 m.
27. XI 1963. a. Raplas veo- ja sõiduvõistlustel II koht:
2000 m veo aeg 17.53,0;
2000 m sõidu aeg 6.04,5.
Müüdud 1964. a.

## 12287 T HOIU

«Bolševiku» kolh., Rapla raj. Kõrb, 8. VI 1958. a., «Bolševiku» kolh., Rapla raj.

EMA 9843 TB Loola ISA 755 TA Hümar

150; 157; 192; 20,5; I; 7; 5; 6; —; —; 17. X 1961. a.
1959. a. Raplas noorhobuste näitusel I auhind;
1960. a. Raplas noorhobuste näitusel I auhind;
1961. a. Raplas noorhobuste näitusel I auhind.

## 12289 T HUULI

«Bolševiku» kolh., Rapla raj. Kõrb. 27. IV 1953. a., «Bolševiku» kolh., Rapla raj.

EMA 4117 TA Liti ISA 4116 TB Himur

152; 158; 198; 21,5; I; 7; 8; 6; 5; —; 17. X 1961. a.
18. X 1961. a. Raplas veo- ja sõiduvõistlustel VIII koht:
2000 m veo aeg 18.36,0;
2000 m sõidu aeg 6.39,0;
kaugusveos 495 m.

## 12291 T LEPSI

«Bolševiku» kolh., Rapla raj. Kõrb, 8. III 1953. a., «Bolševiku» kolh., Rapla raj.

EMA 20322 TB Viia ISA 649 TA Loots

155; 161; 197; 22; eliit; 7; 8; 9; 5; —; 17. X 1961. a.
25. VI 1961. a. kõrb mära 13659 T Hilbi. Isa 4393 T Hüvitus.
18. X 1961. a. Raplas veo- ja sõiduvõistlustel VI koht:
2000 m veo aeg 18.27,0;
2000 m sõidu aeg 6.34,0;
kaugusveos 529 m.
18. X 1962. a. Raplas veo- ja sõiduvõistlustel II koht:
2000 m veo aeg 18.21,5;
2000 m sõidu aeg 6.43,0;
kaugusveos 559 m.

## 12293 T UDU

Kehtna kolh., Rapla raj. Kõrb, 21. V 1958. a., Kehtna kolh., Rapla raj.

EMA Mansu, kõrb T mära ISA 1397 TA Uku
EE Hornu, T mära
EI 606 TB Mats

159; 164; 207; 22; I; 7; 10; 6; —; —; 19. X 1961. a.
1960. a. Kehtnas noorhobuste näitusel II auhind;
1961. a. Kehtnas noorhobuste näitusel I auhind.

## 12295 T LEELO

Viljandi katsesovh., Viljandi raj. Punaraudjas, 25. IV 1958. a., Viljandi raj.

EMA 7393 TB Uro ISA 3966 TB Lektor

155; 163; 186; 20,5; I; 8; 6; 7; 6; —; 23. X 1961. a.
1961. a. Viljandis noorhobuste näitusel I auhind.
4. XII 1963. a. Viljandis veo- ja sõiduvõistlustel IV koht:
2000 m veo aeg 17.29,0;
2000 m sõidu aeg 5.50,0.

## 12297 T HALME

Viljandi katsesovh., Viljandi raj. Punaraudjas, 31. III 1958. a., Viljandi raj.

EMA 6589 TB Urme ISA 1553 TA Halvak

155; 163; 186; 20,5; eliit; 8; 8; 9; —; —; 23. X 1961. a.
1961. a. Viljandis noorhobuste näitusel I auhind.

## 12299 T URVI

Viljandi katsesovh., Viljandi raj. Raudjas, 28. IV 1955. a., Viljandi raj.

EMA Sellu, T mära ISA 2728 TB Urbas
EE 19990 TB Kati
EI 1185 TA Uuras

156; 161; 189; 20,5; I; 7; 6; 6; 5; —; 23. X 1961. a.
24. X 1961. a. Uusnas veo- ja sõiduvõistlustel V—VI koht:
2000 m veo aeg 18.09,0;
2000 m sõidu aeg 6.03,0;
kaugusveos 253 m.

## 12301 T HAKSO

«Edasi» kolh., Viljandi raj. Kõrb, 5. V 1958. a., «Edasi» kolh., Viljandi raj.

EMA 13164 TB Eka ISA 1553 TA Halvak

155; 165; 192; 20; I; 7; 6; 7; —; —; 24. X 1961. a.
1961. a. Viljandis noorhobuste näitusel I auhind.

**12303 T HERME**

«Edasi» kolh., Viljandi raj. Must, 25. III 1957. a., «Edasi» kolh., Viljandi raj.

EMA Aime, kõrb T mära ISA 2992 TB Hevur

154; 161; 190; 21; I; 7; 7; 6; —; —; 24. X 1961. a.

**12305 T LUSTI**

«Edasi» kolh., Viljandi raj. Tumeraudjas, 25. IV 1959. a., «Edasi» kolh., Viljandi raj.

EMA 5735 TB Urma ISA 3270 TB Leidus

153; 159; 186; 21,5; eliit; 7; 8; 7; —; —; 23. X 1961. a.
1961. a. Viljandis noorhobuste näitusel I auhind.

**12307 T LAHTI**

«Edasi» kolh., Viljandi raj. Heleraudjas, 1. IV 1958. a., «Edasi» kolh., Viljandi raj.

EMA 5735 TB Urma ISA 1021 TA Lembo

157; 161; 190; 20,5; eliit; 7; 7; 8; —; —; 24. X 1961. a.
1961. a. Viljandis noorhobuste näitusel I auhind.

**12309 T SÄRE**

«Edasi» kolh., Viljandi raj. Must, 13. III 1957. a., «Edasi» kolh., Viljandi raj.

EMA 5737 TB Helda ISA 2718 TB Sektor

156; 159; 185; 20; I; 7; 7; 8; —; —; 23. X 1961. a.

**12311 T HERTA**

Uusna sovh., Viljandi raj. Punaraudjas, 20. V 1958. a., Uusna sovh., Viljandi raj.

EMA 5255 TB Hilma ISA 348 T Halis

155; 161; 196; 20,5; eliit; 10; 7; 8; —; —; 25. X 1961. a.
1959. a. Uusnas noorhobuste näitusel I auhind;
1960. a. Uusnas noorhobuste näitusel I auhind;
1961. a. Uusnas noorhobuste näitusel I auhind.

**12313 T HILLE**

Tänassilma kolh., Viljandi raj. Punaraudjas, 1. VII 1957. a., Tänassilma kolh., Viljandi raj.

EMA 18322 TB Lea ISA 1553 TA Halvak

148; 156; 194; 20; I; 7; 5; 7; —; —; 25. X 1961. a.
1959. a. Uusnas noorhobuste näitusel III auhind.

## 12315 T HELMA

Tänassilma kolh., Viljandi raj. Tumekõrb, 31. V 1958. a., Tänassilma kolh., Viljandi raj.

EMA 8071 TB Siita ISA 1553 TA Halvak

152; 160; 200; 21; I; 7; 8; 7; —; —; 25. X 1961. a.
1959. a. Uusnas noorhobuste näitusel III auhind.

## 12317 T HASSI

Tänassilma kolh., Viljandi raj. Raudjas, 4. VII 1957. a., Tänassilma kolh., Viljandi raj.

EMA 18318 TB Lille ISA 1553 TA Halvak

155; 163; 193; 21,5; eliit; 8; 8; 7; 6; —; 25. X 1961. a.
1959. a. Uusnas noorhobuste näitusel III auhind;
1960. a. Uusnas noorhobuste näitusel II auhind.
24. X 1961. a. Uusnas veo- ja sõiduvõistlustel VII—VIII koht:
2000 m veo aeg 17.14,4;
2000 m sõidu aeg 7.05,0;
kaugusveos 365 m.

## 12319 T HELGA

Tänassilma kolh., Viljandi raj. Punaraudjas, 3. VII 1957. a., Tänassilma kolh., Viljandi raj.

EMA 18344 TB Amsi ISA 1553 TA Halvak

157; 162; 195; 21; eliit; 8; 7; 7; 5; —; 20. XI 1964. a.
14. V 1963. a. raudjas täkk 5815 T Hutas. Isa 3631 TB Hindo.
1959. a. Uusnas noorhobuste näitusel III auhind.
24. X 1961. a. Uusnas veo- ja sõiduvõistlustel X koht:
2000 m veo aeg 19.40,0;
2000 m sõidu aeg 6.44,0;
kaugusveos 476 m.

## 12321 T HELLE

Tänassilma kolh., Viljandi raj. Punaraudjas, 20. IV 1958. a., Tänassilma kolh., Viljandi raj.

EMA Heera, T mära ISA 1553 TA Halvak

159; 170; 198; 23; eliit; 7; 9; 7; —; —; 25. X 1961. a.
1959. a. Uusnas noorhobuste näitusel I auhind;
1960. a. Uusnas noorhobuste näitusel I auhind.

## 12323 T SIITA

Tänassilma kolh., Viljandi raj. Raudjas, 1. VII 1951. a., Tänassilma kolh., Viljandi raj.

EMA 2504 TB Pirts ISA 987 TA Sannur

155; 161; 197; 22; eliit; 8; 8; 8; —; 7; 20. XI 1964. a.
24. V 1961. a. punaraudjas mära 13065 T Hugas. Isa 3631 TB Hindo;
30. V 1963. a. raudjas täkk 5905 T Harras. Isa 3631 TB Hindo.

## 12325 T SAIDAL

Tänassilma kolh., Viljandi raj. Raudjas, 11. V 1957. a., Tänassilma kolh., Viljandi raj.

EMA 16282 TB Ladi ISA 3107 TB Säde

152; 159; 195; 20; I; 7; 6; 6; —; —; 24. X 1961. a.
1959. a. Uusnas noorhobuste II auhind;
1960. a. Uusnas noorhobuste näitusel III auhind.

## 12327 T HULDA

Tänassilma kolh., Viljandi raj. Heleraudjas, 20. VI 1959. a., Tänassilma kolh., Viljandi raj.

EMA Lalli, T mära ISA 3631 TB Hindo

160; 167; 207; 22; eliit; 9; 10; 9; —; —; 25. X 1961. a.

## 12329 T HESTA

Jõgeva näidissovh., Jõgeva raj. Raudjas, 14. III 1958. a., Jõgeva näidissovh., Jõgeva raj.

EMA 7377 TB Lemmik ISA 1906 TB Haksur

157; 170; 192; 21; I; 7; 8; 6; —; —; 29. X 1961. a.
18. VIII 1960. a. raudjas täkk 5399 T Hakkur. Isa 1906 TB Haksur.

## 12331 T HELLIK

Jõgeva näidissovh., Jõgeva raj. Raudjas, 8. III 1958. a., Jõgeva näidissovh., Jõgeva raj.

EMA 8993 TB Leia ISA 1906 TB Haksur

157; 165; 194; 21; I; 7; 8; 5; —; —; 29. X 1961. a.

## 12333 T HERMI

«Estonia» kolh., Jõgeva raj. Tumeraudjas, 2. V 1957. a., «Estonia» kolh., Jõgeva raj.

EMA 7125 TB Loki ISA 1906 TB Haksur

156; 169; 197; 21; I; 8; 8; 6; —; —; 29. X 1961. a.

## 12335 T LEEDI

«Estonia» kolh., Jõgeva raj. Raudjas, 24. V 1958. a., «Estonia» kolh., Jõgeva raj.

EMA 10138 TB Hepu ISA 649 TA Loots

158; 165; 191; 20,5; eliit; 8; 7; 7; 6; —; 22. X 1965. a.
1961. a. Jõgeval noorhobuste näitusel I auhind.
30. X 1961. a. Jõgeval veo- ja sõiduvõistlustel IV koht:
2000 m veo aeg 17.47,8;
2000 m sõidu aeg 6.18,0;
kaugusveos 523 m.

## 12337 T LEKI

«Bolševiku» kolh., Jõgeva raj. Raudjas, 16. V 1958. a., «Bolševiku» kolh., Jõgeva raj.

EMA Koosa, T mära ISA 3029 TB Lennuk
EE Tella, T mära
EI 707 TA Heros

160; 171; 210; 21,5; eliit; 9; 10; 10; 6; —; 14. XI 1964. a.
1961. a. Jõgeval noorhobuste näitusel I auhind.
1963. a. Jõgeval veo- ja sõiduvõistlustel VII—VIII koht:
2000 m veo aeg 17.41,0;
2000 m sõidu aeg 6.17,0;
kaugusveos 383 m.

## 12339 T LAIDI

«Bolševiku» kolh., Jõgeva raj. Kõrb, 27. III 1958. a., «Bolševiku» kolh., Jõgeva raj.

EMA 3275 TA Ulla ISA 649 TA Loots

153; 162; 198; 21,5; eliit; 7; 9; 7; 9; —; 14. XI 1964. a.
1. VI 1962. a. kõrb täkk 5651 T Haksur. Isa 4751 T Hasart.
1961. a. Jõgeval noorhobuste näitusel II auhind.
1963. a. Jõgeval veo- ja sõiduvõistlustel III—IV koht:
2000 m veo aeg 15.04,2;
2000 m sõidu aeg 6.25,0;
kaugusveos 407 m.

## 12341 T LOPSI

«Bolševiku» kolh., Jõgeva raj. Tumeraudjas, 29. IV 1958. a., «Bolševiku» kolh., Jõgeva raj.

EMA 6557 TB Ulvi ISA 649 TA Loots

152; 158; 192; 20; I; 7; 6; 7; —; —; 29. X 1961. a.
1961. a. Jõgeval noorhobuste näitusel I auhind.

## 12343 T LALLI

«Bolševiku» kolh., Jõgeva raj. Tumeraudjas, 3. III 1958. a., «Bolševiku» kolh., Jõgeva raj.

EMA 7391 TB Urvi ISA 649 TA Loots

152; 158; 188; 20; I; 7; 6; 6; —; —; 29. X 1961. a.
1961. a. Jõgeval noorhobuste näitusel II auhind.

## 12345 T LAGLE

«Bolševiku» kolh., Jõgeva raj. Raudjas, 10. IV 1958. a., «Bolševiku» kolh., Jõgeva raj.

EMA 7395 TB Holle ISA 649 TA Loots

159; 164; 192; 21,5; eliit; 9; 8; 7; —; —; 14. XI 1964. a.
2. V 1963. a. raudjas täkk 5871 T Helger. Isa 4887 T Halvet.
1961. a. Jõgeval noorhobuste näitusel II auhind.

## 12347 T URVA

«Majaka» kolh., Paide raj. Raudjas, 8. V 1954. a., «Majaka» kolh., Paide raj.

EMA Koorju, raudjas T mära ISA 1685 TA Uksi
EE Holla, T mära
EI 872 TB Konto

157; 161; 198; 21; I; 7; 8; 7; 9; —; 15. XI 1964. a.
3. V 1962. a. raudjas mära 13443 T Uibo. Isa 2751 TB Unnak.
2. XI 1961. a. Järva-Jaanis veo- ja sõiduvõistlustel IV koht:
2000 m veo aeg 15.52,4;
2000 m sõidu aeg 6.03,0;
kaugusveos 499,5 m.

## 12349 T HASSA

«Majaka» kolh., Paide raj. Raudjas, 10. V 1958. a., «Majaka» kolh., Paide raj.

EMA 13422 TB Kati ISA 2566 TB Hembur

160; 169; 191; 22; I; 7; 9; 6; 5; —; 31. X 1961. a.
1960. a. «Majaka» kolh., Paide raj. noorhobuste näitusel I auhind.
2. XI 1961. a. Järva-Jaanis veo- ja sõiduvõistlustel XV—XVI koht:
2000 m veo aeg 17.46,0;
2000 m sõidu aeg 6.42,0;
kaugusveos 53 m.

## 12351 T HELLE

«Majaka» kolh., Paide raj. Must, 20. IV 1958. a., «Majaka» kolh., Paide raj.

EMA Silvi, must T mära ISA 2566 TB Hembur
EE Kelmi, T mära
EI 1157 TA Sangar

161; 170; 191; 21; I; 8; 8; 6; 5; —; 15. XI 1964. a.
1960. a. Järva-Jaanis noorhobuste näitusel II auhind.
2. XI 1961. a. Järva-Jaanis veo- ja sõiduvõistlustel XV—XVI koht:
2000 m veo aeg 18.07,0;
2000 m sõidu aeg 6.45,0;
kaugusveos 410 m.

## 12353 T HEPU

Aravete kolh., Paide raj. Raudjas, 18. VI 1958. a., Aravete kolh., Paide raj.

EMA 7463 TB Udu ISA 1695 TA Haigur

156; 164; 193; 20,5; eliit; 8; 7; 8; 5; —; 7. XI 1961. a.
1961. a. Amblas noorhobuste näitusel I auhind.
31. X 1963. a. Aravete kolh., Paide raj. veo- ja sõiduvõistlustel II koht:
2000 m veo aeg 16.18,4;
2000 m sõidu aeg 6.32,0;
kaugusveos 339 m.

## 12355 T HAITU

Aravete kolh., Paide raj. Raudjas, 15. V 1958. a., Aravete kolh., Paide raj.

EMA 4697 TA Usin ISA 1695 TA Haigur

156; 165; 200; 22; eliit; 8; 8; 8; 6; —; 1. XI 1965. a.
1961. a. Amblas noorhobuste näitusel I auhind.
28. X 1962. a. Järva-Jaanis veo- ja sõiduvõistlustel V—VII koht:
2000 m veo aeg 17.49,8;
2000 m sõidu aeg 6.17,0;
kaugusveos 551 m.

## 12357 T HELBI

Kirovi-nim. kolh., Paide raj. Raudjas, 11. IV 1958. a., Kirovi-nim. kolh., Paide raj.

EMA 15818 TB Guku ISA 2319 TB Helur

154; 156; 194; 20,5; I; 7; 7; 6; —; —; 3. XI 1961. a.
1961. a. Paides noorhobuste näitusel I auhind.

## 12359 T LOORA

Erumäe kolh., Tartu raj. Kõrb, 18. V 1958. a., Tartu raj.

EMA 7309 TB Salle ISA 3600 TB Lembu

152; 157; 186; 20,5; I; 7; 6; 6; —; —; 13. XI 1961. a.
1961. a. Puhjas noorhobuste näitusel I auhind.

## 12361 T HILSA

Puhja kolh., Tartu raj. Punaraudjas, 6. V 1957. a., Tartu raj.

EMA Helma, raudjas T mära ISA 2478 TB Helaat
EE Tella, T mära
EI 383 TA Hinko

152; 157; 192; 20; I; 7; 6; 7; —; —; 13. XI 1961. a.

## 12363 T UGALA

Puhja kolh., Tartu raj. Tumeraudjas, 16. IV 1957. a., Puhja kolh., Tartu raj.

EMA Siila, T mära ISA 3940 TB Ullar
EE Meeri, T mära
EI 987 TA Sannur

153; 158; 193; 20; I; 7; 6; 5; —; —; 13. XI 1961. a.

## 12365 T HELLA

«Rahu» kolh., Tartu raj. Raudjas, 30. V 1957. a., Tartu raj.

EMA Linnu, T mära ISA 2478 TB Helaat
EE Mipa, T mära
EI 649 TA Loots

157; 163; 195; 20; eliit; 7; 7; 7; —; —; 13. XI 1961. a.

## 12367 T UMBI

Valguta kolh., Tartu raj. Hahkmust, 6. IV 1957. a., Tartu raj.

EMA Maara, must T mära ISA 2962 TB Uiko

153; 160; 188; 20; I; 6; 6; 6; —; —; 7. X 1965. a.

## 12369 T UIDA

Valguta kolh., Tartu raj. Punaraudjas, 30. V 1958. a., Tartu raj.

EMA 10189 TB Unga ISA 2962 TB Uiko

154; 160; 200; 20; eliit; 7; 6; 8; 5; —; 7. X 1965. a.
1961. a. Valgutas noorhobuste näitusel III auhind.
1962. a. Valguta kolh., Tartu raj. veo- ja sõiduvõistlustel VI koht:
2000 m veo aeg 18.00,0;
2000 m sõidu aeg 6.31,0.

**12371 T UME**

Valguta kolh., Tartu raj. Punaraudjas, 1958. a., Valguta kolh., Tartu raj.

EMA 14988 TB Sotti ISA 2962 TB Uiko

155; 161; 199; 21; eliit; 9; 8; 6; 5; —; 7. X 1965. a.
1961. a. Valgutas noorhobuste näitusel II auhind.
1962. a. Valguta kolh., Tartu raj. veo- ja sõiduvõistlustel IV koht:
2000 m veo aeg 17.48,0;
2000 m sõidu aeg 6.10,4.

**12373 T HUULA**

Anikatsi kolh., Viljandi raj. Raudjas, 1. III 1956. a., Viljandi raj.

EMA 11763 T Hurve ISA 2997 TB Haaron

154; 157; 189; 20,5; eliit; 8; 7; 8; —; —; 19. XI 1961. a.

**12375 T HOOLA**

Anikatsi kolh., Viljandi raj. Kõrb, 5. V 1957. a., Anikatsi kolh., Viljandi raj.

EMA 8405 TB Hiie ISA 2997 TB Haaron

153; 157; 186; 20,5; I; 7; 6; 6; —; —; 19. XI 1961. a.

**12377 T HALLA**

Anikatsi kolh., Viljandi raj. Tumekõrb, 14. VI 1957. a., Anikatsi kolh., Viljandi raj.

EMA 4427 TA Keiša ISA 2997 TB Haaron

156; 163; 193; 20,5; I; 7; 7; 6; —; —; 19. XI 1961. a.

**12379 T HUUDI**

Anikatsi kolh., Viljandi raj. Tumeraudjas, 1. V 1956. a., Anikatsi kolh., Viljandi raj.

EMA 8407 TB Heli ISA 2997 TB Haaron

152; 155; 186; 20; I; 7; 6; 7; —; —; 19. XI 1961. a.

**12381 T ULLA**

Karksi kolh., Viljandi raj. Raudjas, 14. V 1958. a., Karksi kolh., Viljandi raj.

EMA 11547 T Milla ISA 3572 TB Ulm

155; 161; 186; 20,5; I; 6; 6; 5; —; —; 23. XI 1961. a.
1961. a. Karksis noorhobuste näitusel III auhind.

**12383 T LEEDI**

Tõlla sovh., Pärnu raj. Raudjas, 30. V 1957. a., Pärnu raj.

EMA Lauk, T mära ISA 4119 TB Uku

153; 157; 190; 20; I; 7; 6; 7; —; —; 23. XI 1961. a.

**12385 T ULJA**

«9. Mai» kolh., Paide raj. Kõrb, 25. V 1956. a., «9. Mai» kolh., Paide raj.

EMA 7029 TB Mai ISA 1591 TA Ukku

150; 156; 185; 20; I;-6; 5; 6; —; —; 16. III 1962. a.

**12387 T HILLA**

«Õiguse Võidu» kolh., Paide raj. Raudjas, 20. V 1958. a., «Õiguse Võidu» kolh., Paide raj.

EMA 6219 TB Helga ISA 3413 TB Halur

147; 156; 190; 20; II; 6; 4; 6; —; —; 15. III 1962. a.

**12389 T URVE**

Luunja sovh., Tartu raj. Kõrb, 4. VI 1957. a., Luunja sovh., Tartu raj.

EMA Selma, Tartu raj. TR nr. 110 ISA 1561 TA Ulaan

157; 161; 186; 20,5; I; 7; 6; 6; 3; —; 15. III 1962. a.

**12391 T LINNU**

Luunja sovh., Tartu raj. Raudjas, 27. IV 1958. a., Luunja sovh., Tartu raj.

EMA 11301 T Tella ISA 3088 TB Lembot

156; 162; 189; 20,5; I; 7; 6; 7; 3; —; 15. III 1962. a.

**12393 T LUULE**

Luunja sovh., Tartu raj. Raudjas, 21. V 1958. a., Luunja sovh., Tartu raj.

EMA 11177 T Massa ISA 3088 TB Lembot

159; 163; 193; 21; I; 6; 7; 7; 3; —; 15. III 1962. a.

## 12395 T ULLE

Luunja sovh., Tartu raj. Raudjas, 20. V 1956. a., Luunja sovh., Tartu raj.

EMA Miila, Tartu raj. TR nr. 87 ISA 1561 TA Ulaan
EE 12040 TB Hulla
EI 1100 TB Mait

150; 156; 190; 20; I; 6; 5; 7; 3; —; 14. III 1962. a.

## 12397 T LEEDI

Karksi kolh., Viljandi raj. Kõrb, 4. VI 1958. a., Karksi kolh., Viljandi raj.

EMA 10433 TB Loora ISA 3445 TB Leidur

151; 159; 190; 20; I; 6; 5; 6; —; —; 22. III 1962. a.

## 12399 T LULLA

Karksi kolh., Viljandi raj. Must, 7. VI 1958. a., Karksi kolh., Viljandi raj.

EMA Liisi, T mära ISA 3445 TB Leidur
EE Della, T mära
EI 1225 TA Lord

149; 154; 184; 19,5; II; 6; 4; 6; —; —; 22. III 1962. a.

## 12401 T HOIA

Tori näidissovh., Pärnu raj. Raudjas, 1. XI 1958. a., Tori näidissovh., Pärnu raj.

EMA 4135 TA Urve ISA 3939 TB Hoius

161; 170; 195; 21; eliit; 9; 8; 9; 6; —; 1966. a.
5. III 1964. a. raudjas mära Todi. Isa 356 E Talent;
19. II 1966. a. raudjas täkk Usin. Isa 2751 TB Unnak.
1959. a. Toris noorhobuste näitusel I auhind;
1960. a. Toris noorhobuste näitusel I auhind;
1961. a. Toris noorhobuste näitusel I auhind;
1962. a. Moskvas Üleliidulisel Rahvamajanduse Saavutuste Näitusel I auhind.

## 12403 T LULLI

Kamara sovh., Viljandi raj. Raudjas, 1957. a., Kamara sovh., Viljandi raj.

EMA 5157 TA Helle ISA 2224 TB Lembit

161; 170; 192; 21,5; I; 6; 8; 6; —; —; 22. III 1962. a.

**12405 T HILLA**

Kamara sovh., Viljandi raj. Raudjas, 1959. a., Kamara sovh., Viljandi raj.

EMA 10621 TB Sarna ISA 4820 TB Hirpo

147; 156; 176; 19; II; 5; 3; 5; —; —; 22. III 1962. a.

**12407 T HILLE**

Kamara sovh., Viljandi raj. Raudjas, 1958. a., Kamara sovh., Viljandi raj.

EMA 10635 TB Lonni ISA 4280 TB Hirpo

152; 158; 187; 20; I; 6; 6; 6; —; —; 22. III 1962. a.

**12409 T HILDA**

Kamara sovh., Viljandi raj. Raudjas, 1958. a., Kamara sovh., Viljandi raj.

EMA 21474 TB Maia ISA 4280 TB Hirpo

147; 159; 181; 19,5; II; 6; 3; 5; —; —; 22. III 1962. a.

**12411 T HULDAI**

«Bolševiku» kolh., Rapla raj. Heleraudjas, 5. V 1957. a., «Bolševiku» kolh., Rapla raj.

EMA 19852 TB Aidi ISA 1695 TA Haigur

150; 156; 183; 19,5; I; 7; 4; 6; —; —; 3. IV 1962. a.

**12413 T HAILI**

«Bolševiku» kolh., Rapla raj. Punaraudjas, 9. V 1957. a., «Bolševiku» kolh., Rapla raj.

EMA 17848 TB Vine ISA 1695 TA Haigur

151; 155; 183; 20; I; 6; 5; 6; —; —; 3. IV 1962. a.

**12415 T LIIDI**

«Bolševiku» kolh., Rapla raj. Kõrb, 3. III 1959. a., «Bolševiku» kolh., Rapla raj.

EMA 5475 TB Vanda ISA 2001 TA Luhar

151; 158; 187; 20; I; 6; 6; 6; —; —; 3. IV 1962. a.

**12417 T LONNI**

«Tee Kommunismile» kolh., Rapla raj. Kõrb, 20. III 1959. a., «Tee Kommunismile» kolh. Rapla raj.

EMA 7915 TB Uki ISA 1507 TA Luna

156; 161; 196; 21; I; 6; 8; 6; —; —; 4. IV 1962. a.
1961. a. Raplas noorhobuste näitusel I auhind.

## 12419 T UUGI

«Vabaduse» kolh., Rapla raj. Kõrb, 1. V 1956. a., «Vabaduse» kolh., Rapla raj.

EMA Manna, T mära
EE Minna, T mära
EI 616 TB Mikifer

ISA 1499 TA Unar

147; 159; 184; 19,5; II; 6; 4; 5; 3; —; 4. IV 1962. a.

## 12421 T LEMMI

Pirita sovh., Harju raj. Raudjas, 1. VIII 1958. a., Pirita sovh., Harju raj.

EMA 10067 TB Leela

ISA 3793 TB Luki

148; 157; 180; 20; II; 6; 3; 5; —; —; 1962. a.
1959. a. Viimsis noorhobuste näitusel III auhind;
1960. a. Viimsis noorhobuste näitusel II auhind.

## 12423 T LEIDI

NLKP XXII Kongressi-nim. kolh., Põlva raj. Must, 10. III 1957. a., NLKP XXII Kongressi-nim. kolh., Põlva raj.

EMA Maara, T mära
EE T mära
EI 834 TB Matsis

ISA 4216 TB Lasso

154; 161; 189; 19,5; I; 6; 4; 6; —; —; 17. IV 1962. a.

## 12425 T UUTS

Kalinini-nim. kolh., Valga raj. Raudjas, 1. VI 1957. a., Kalinini-nim. kolh., Valga raj.

EMA 8171 TB Ulla

ISA 4129 TB Ulkur

158; 162; 191; 21; I; 6; 8; 6; —; —; 18. IV 1962. a.

## 12427 T HOLLA

Kalinini-nim. kolh., Valga raj. Raudjas, 19. V 1958. a., Kalinini-nim. kolh., Valga raj.

EMA 8181 TB Hellu

ISA 1837 TB Hulmak

156; 162; 186; 20,5; I; 7; 6; 6; —; —; 18. IV 1962. a.
1959. a. Sangastes noorhobuste näitusel III auhind.

## 12429 T ULVI

Lillevere-nim. kolh., Jõgeva raj. Heleraudjas, 16. V 1959. a., Lillevere-nim. kolh., Jõgeva raj.

EMA 4493 TA Vilga

ISA 1161 TA Ungas

151; 154; 175; 19; II; 6; 4; 5; —; —; 26. IV 1962. a.

## 12431 T UDU

Lillevere-nim. kolh., Jõgeva raj. Raudjaskimmel, 7. V 1959. a., Lillevere-nim. kolh., Jõgeva raj.

EMA 5941 TB Vuka ISA 1161 TA Ungas

157; 161; 181; 19,5; I; 6; 5; 6; —; —; 26. IV 1962. a.

## 12433 T UULI

Lillevere-nim. kolh., Jõgeva raj. Kõrb, 1. V 1959. a., Lillevere-nim. kolh., Jõgeva raj.

EMA 5937 TB Ella ISA 1161 TA Ungas

158; 162; 189; 20; I; 6; 7; 7; —; —; 26. IV 1962. a.
1960. a. Põltsamaal noorhobuste näitusel I auhind.

## 12435 T UKI

Lillevere-nim. kolh., Jõgeva raj. Raudjas, 5. V 1959. a., Lillevere-nim. kolh., Jõgeva raj

EMA Leidi, T mära ISA 1161 TA Ungas
EE Asta, T mära
EI 1021 TA Lembo

147; 152; 175; 19,5; II; 6; 3; 5; —; —; 26. IV 1962. a.

## 12437 T LIISI

Lillevere-nim. kolh., Jõgeva raj. Kõrb, 27. V 1956. a., Lillevere-nim. kolh., Jõgeva raj.

EMA Miira, T mära ISA 3270 TB Leidus
EE Manna, T mära
EI 348 T Halis

146; 154; 176; 18,5; II; 5; 3; 5; —; —; 26. IV 1962. a.

## 12439 T ULVE

Lillevere-nim. kolh., Jõgeva raj. Kõrb, 26. IV 1959. a., Lillevere-nim. kolh. Jõgeva raj.

EMA 5935 TB Siiri ISA 1161 TA Ungas

149; 154; 180; 18,5; II; 6; 4; 6; —; —; 24. IV 1962. a.

## 12441 T LULL

Lillevere-nim. kolh., Jõgeva raj. Must, 2. VI 1958. a., Lillevere-nim. kolh., Jõgeva raj.

EMA Hirma, T mära ISA 2217 TB Loit
EE 2253 TA Asta
EI 2530 TB Heksur

150; 158; 180; 19; II; 6; 4; 6; —; —; 26. IV 1962. a.
1960. a. Põltsamaal noorhobuste näitusel II auhind.

## 12443 T URMI

Lillevere-nim. kolh., Jõgeva raj. Raudjas, 27. IV 1959. a., Lillevere-nim. kolh., Jõgeva raj.

EMA 9187 TB Hella ISA 1161 TA Ungas

160; 167; 199; 20,5; eliit; 8; 9; 7; —; —; 22. X 1963. a.
Müüdud 1964. a.

## 12445 T SATI

Viljandi katsesovh., Viljandi raj. Heleraudjas, 12. V 1959. a., Viljandi katsesovh., Viljandi raj.

EMA 8303 TB Holla ISA 987 TA Sannur

154; 159; 182; 19,5; I; 7; 5; 6; 5; —; 15. V 1962. a.
1961. a. Viljandis noorhobuste näitusel I auhind.
4. XII 1963. a. Viljandis veo- ja sõiduvõistlustel VI koht:
2000 m veo aeg 16.46,0;
2000 m sõidu aeg 6.42,5.

## 12447 T LONDRA

«Õiguse Võidu» kolh., Paide raj. Raudjas, 1. V 1959. a., «Õiguse Võidu» kolh., Paide raj.

EMA 6247 TB Urba ISA 3966 TB Lektor

160; 171; 201; 21; eliit; 8; 9; 8; —; —; 27. X 1962. a.
1962. a. Järva-Jaanis noorhobuste näitusel I auhind.
Müüdud 1962. a. Vene NFSV-sse.

## 12449 T LONNI

«Õiguse Võidu» kolh., Paide raj. Tumeraudjas, 4. V 1959. a., «Õiguse Võidu» kolh., Paide raj.

EMA 8695 TB Ulba ISA 3966 TB Lektor

160; 170; 196; 21,5; eliit; 9; 8; 9; —; —; 27. X 1962. a.
1960. a. Järva-Jaanis noorhobuste näitusel I auhind;
1961. a. Järva-Jaanis noorhobuste näitusel I auhind;
1962. a. Järva-Jaanis noorhobuste näitusel I auhind.
Müüdud 1962. a. Vene NFSV-sse.

## 12451 T URME

«Majaka» kolh., Paide raj. Raudjas, 1. VI 1959. a., «Majaka» kolh., Paide raj.

EMA Urva, T mära ISA 2751 TB Unnak
EE Raudjas T mära
EI 1685 TA Uksi

158; 166; 204; 22; eliit; 8; 10; 7; —; —; 27. X 1962. a.
1962. a. Järva-Jaanis noorhobuste näitusel I auhind.

## 12453 T ULBA

Tori näidissovh., Pärnu raj. Raudjas, 21. IV 1957. a., Tori näidissovh., Pärnu raj.

EMA 4983 TA Hembe ISA 1143 TA Uhas

161; 170; 200; 22; eliit; 9; 9; 8; 8; —; 10. X 1962. a.
1959. a. Toris noorhobuste näitusel I auhind.
10. X 1962. a. Toris veo- ja sõiduvõistlustel V koht:
2000 m veo aeg 16.29,0;
2000 m sõidu aeg 6.27,0;
kaugusveos 569 m.
Müüdud 1962. a. Vene NFSV-sse.

## 12455 T LEISIK

«Õiguse Võidu» kolh., Paide raj. Tumeraudjas, 1. V 1958. a., «Õiguse Võidu» kolh., Paide raj.

EMA 6251 TB Hämar ISA 3966 TB Lektor

156; 171; 211; 22; eliit; 7; 10; 7; 6; —; 27. X 1962. a.
1960. a. Järva-Jaanis noorhobuste näitusel II auhind;
1961. a. Järva-Jaanis noorhobuste näitusel I auhind.
28. X 1962. a. Järva-Jaanis veo- ja sõiduvõistlustel VIII koht:
2000 m veo aeg 18.01,0;
2000 m sõidu aeg 6.28,0;
kaugusveos 610,5 m.

## 12457 T HIRMA

Suurejõe kolh., Pärnu raj. Kõrb, 21. III 1959. a., Suurejõe kolh., Pärnu raj.

EMA 8469 TB Uldi ISA 3519 TB Hadar

152; 159; 187; 21; I; 7; 7; 7; —; —; 9. X 1962. a.
1962. a. Toris noorhobuste näitusel II auhind.

## 12459 T ULLI

Suurejõe kolh., Pärnu raj. Punaraudjas, 21. IV 1956. a., Suurejõe kolh., Pärnu raj.

EMA Hakkaja, T mära ISA 2311 TB Upa
EE Lonni, T mära
EI 1186 TB Hulgar

151; 156; 192; 19,5; I; 7; 5; 6; —; —; 9. X 1962. a.

## 12461 T LIIS

Suurejõe kolh., Pärnu raj. Raudjas, 26. VI 1959. a., Suurejõe kolh., Pärnu raj.

EMA 8463 TB Pella ISA 3270 TB Leidus

155; 159; 188; 21,5; eliit; 7; 8; 7; —; —; 9. X 1962. a.
1962. a. Toris noorhobuste näitusel I auhind.

**12463 T URMI**

Suurejõe kolh., Pärnu raj. Raudjas, 1. VI 1953. a., Suurejõe kolh., Pärnu raj.

EMA 8463 TB Pella ISA 2311 TB Upa

148; 157; 185; 20,5; I; 7; 5; 7; —; —; 9. X 1962. a.

**12465 T URNA**

Selja kolh., Pärnu raj. Tumeraudjas, 14. IV 1954. a., Selja kolh., Pärnu raj.

EMA Väle, T mära ISA 1625 TA Uhur
EE 8572 TB Alli
EI 983 TA Vilder

149; 156; 192; 19,5; I; 7; 5; 6; —; —; 9. X 1962. a.

**12467 T TULLA**

Selja kolh., Pärnu raj. Tumeraudjas, 25. IV 1954. a., Selja kolh., Pärnu raj.

EMA 9431 TB Helga ISA 1711 TA Tegur

156; 161; 192; 20; I; 7; 6; 6; —; —; 9. X 1962. a.

**12469 T LUNDA**

Selja kolh., Pärnu raj. Raudjas, 20. V 1957. a., Selja kolh., Pärnu raj.

EMA Tore, Pärnu raj. TR nr. 386 ISA 2001 TA Luhar
EE 8572 TB Alli
EI 1215 TA Tulgar

159; 166; 205; 21; eliit; 8; 9; 8; —; —; 9. X 1962. a.

**12471 T LA—VI**

Audru sovh., Pärnu raj. Raudjas, 16. III 1957. a., Audru sovh., Pärnu raj.

EMA 20766 TB Virgo ISA 2693 TB Larvo

153; 162; 188; 21; I; 6; 7; 5; —; — 12. X 1962. a.

**12473 T HUURI**

Audru sovh., Pärnu raj. Raudjas, 13. V 1958. a., Audru sovh., Pärnu raj.

EMA 5269 TB Urvi ISA 2478 TB Helaat

152; 159; 197; 20; eliit; 10; 7; 8; —; —; 12. X 1962. a.
1961. a. Audrus noorhobuste näitusel I auhind.

**12475 T HEVI**

Audru sovh., Pärnu raj. Raudjas, 17. V 1958. a., Audru sovh. Pärnu raj.

EMA 12477 T Vavi ISA 2478 TB Helaat

157; 163; 198; 21; eliit; 8; 8; 7; —; —; 12. X 1962. a.
1961. a. Audrus noorhobuste näitusel I auhind.

**12477 T VAVI**

Audru sovh., Pärnu raj. Must, 18. IV 1953. a., Audru sovh., Pärnu raj.

EMA 15478 TB Vilma ISA 1701 TA Varnas

158; 164; 198; 22; II; 7; 9; 5; —; —; 12. X 1962. a.
17. V 1958. a. raudjas mära 12475 T Hevi. Isa 2478 TB Helaat.

**12479 T LAHARI**

Audru sovh., Pärnu raj. Raudjas, 9. III 1957. a., Audru sovh., Pärnu raj.

EMA 7727 TB Harvi ISA 2693 TB Larvo

152; 161; 188; 21; eliit; 8; 7; 7; —; —; 12. X 1962. a.

**12481 T TANUL**

Audru sovh., Pärnu raj. Punaraudjas, 14. IV 1959. a., Audru sovh., Pärnu raj.

EMA 9985 TB Ulja ISA 3757 TB Tanvil

154; 159; 193; 20,5; eliit; 8; 7; 7; —; —; 12. X 1962. a.
1961. a. Audrus noorhobuste näitusel I auhind;
1962. a. Audrus noorhobuste näitusel I auhind.

**12483 T TAVA**

Audru sovh., Pärnu raj. Raudjas, 5. III 1959. a., Audru sovh., Pärnu raj.

EMA 9979 TB Varpa ISA 3495 TB Taat

154; 161; 190; 21,5; I; 7; 8; 6; —; —; 12. X 1962. a.
1961. a. Audrus noorhobuste näitusel I auhind;
1962. a. Audrus noorhobuste näitusel I auhind.

**12485 T TAIU-HAIU**

Audru sovh., Pärnu raj. Raudjas, 7. VI 1959. a., Audru sovh. Pärnu raj.

EMA 15458 TB Milla ISA 3495 TB Taat

155; 162; 192; 20,5; eliit; 8; 7; 7; —; —; 12. X 1962. a.
1961. a. Audrus noorhobuste näitusel I auhind;
1962. a. Audrus noorhobuste näitusel I auhind.

**12487 T ULMI**

Audru sovh., Pärnu raj. Raudjas, 8. III 1958. a., Audru sovh., Pärnu raj.

EMA 15458 TB Milla ISA 1731 TA Uljas

153; 161; 189; 21; I; 7; 7; 6; —; —; 12. X 1962. a.
17. V 1963. a. raudjas täkk 5787 T Hulmiir. Isa 4599 T Harko.

**12489 T HORMA**

Pärivere sovh., Pärnu raj. Raudjas, 31. V 1959. a., Pärivere sovh., Pärnu raj.

EMA 9975 TB Uga ISA 3951 TB Helmes

157; 161; 203; 21,5; eliit; 8; 8; 8; —; —; 13. XI 1965. a.
1960. a. Päriveres noorhobuste näitusel II auhind;
1961. a. Päriveres noorhobuste näitusel II auhind.

**12491 T HELDE**

Pärivere sovh., Pärnu raj. Must, 10. V 1959. a., Pärivere sovh., Pärnu raj.

EMA 9973 TB Laudja ISA 3951 TB Helmes

157; 162; 192; 21; eliit; 7; 8; 7; —; —; 13. XI 1965. a.
1961. a. Päriveres noorhobuste näitusel II auhind.

**12493 T LAKSI**

«Leninliku Tee» kolh., Paide raj. Must, 18. V 1953. a., «Leninliku Tee» kolh., Paide raj.

EMA 13116 TB Malva ISA 1441 TA Lord

157; 163; 193; 21,5; I; 7; 8; 6; —; —; 23. X 1962. a.

**12495 T UDI**

«Leninliku Tee» kolh., Paide raj. Punaraudjas, 28. V 1954. a., «Leninliku Tee» kolh., Paide raj.

EMA 4447 TA Marma ISA 3608 TB Ures

153; 163; 190; 21,5; elit; 8; 7; 8; —; —; 23. X 1962. a.

**12497 T LAKI**

«Leninliku Tee» kolh., Paide raj. Raudjas, 10. VI 1953. a., «Leninliku Tee» kolh., Paide raj.

EMA 18830 TB Massa ISA 4860 TB Lemmik

148; 161; 185; 20,5; I; 7; 5; 7; —; —; 23. X 1962. a.

**12499 T UULA**

«Leninliku Tee» kolh., Paide raj. Punaraudjas, 11. V 1954. a., «Leninliku Tee» kolh., Paide raj.

EMA 18816 TB Urma ISA 3608 TB Ures

154; 163; 193; 21,5; I; 7; 8; 6; —; —; 23. X 1962. a.

**12501 T HELM**

Kirovi-nim. kolh., Paide raj. Punaraudjas, 13. VI 1959. a., Kirovi-nim. kolh., Paide raj.

EMA Selma, T mära ISA 4280 TB Hirpo
EE T mära
EI 348 T Halis

156; 161; 193; 20,5; I; 7; 7; 6; —; —; 23. X 1962. a.
1962. a. Kirovi-nim. kolh., Paide raj. noorhobuste näitusel I auhind.

**12503 T UUSA**

«9. Mai» kolh., Paide raj. Raudjas, 5. V 1957. a., «9. Mai» kolh., Paide raj.

EMA 7029 TB Mai ISA 1591 TA Ukku

154; 163; 190; 21; eliit; 7; 7; 7; 5; —; 27. X 1965. a.
1963. a. raudjas mära 13779 T Aida. Isa 4773 T Harman.
25. X 1962. a. Paides veo- ja sõiduvõistlustel V koht:
2000 m veo aeg 18.57,0;
2000 m sõidu aeg 6.59,0;
kaugusveos 495,5 m.

**12505 T ULDRA**

«9. Mai» kolh., Paide raj. Punaraudjas, 28. V 1959. a., «9. Mai» kolh., Paide raj.

EMA 8679 TB Miira ISA 1591 TA Ukku

155; 161; 182; 20; I; 7; 5; 7; —; —; 28. X 1962. a.
1962. a. «9. Mai» kolh., Paide raj. noorhobuste näitusel III auhind.

**12507 T URVI**

«9. Mai» kolh., Paide raj. Kõrb, 4. V 1959. a., «9. Mai» kolh., Paide raj.

EMA 8681 TB Gaia ISA 1591 TA Ukku

158; 165; 192; 21; I; 7; 8; 7; —; —; 24. X 1962. a.
1962. a. «9. Mai» kolh., Paide raj. noorhobuste näitusel I auhind.

**12509 T TIMPA**

«Esimese Mai» kolh., Paide raj. Punaraudjas, 29. IV 1959. a., «Esimese Mai» kolh., Paide raj.

EMA 7015 TB Umel ISA 1479 TA Takt

155; 160; 200; 21; eliit; 8; 8; 8; —; —; 28. X 1965. a.
1962. a. «Esimese Mai» kolh., Paide raj. noorhobuste näitusel I auhind.

**12511 T TIIMA**

«Esimese Mai» kolh., Paide raj. Punaraudjas, 29. IV 1959. a., «Esimese Mai» kolh., Paide raj.

EMA 16814 TB Gati ISA 1479 TA Takt

157; 162; 201; 21,5; eliit; 7; 8; 8; —; —; 28. X 1965. a.
1962. a. «Esimese Mai» kolh., Paide raj. noorhobuste näitusel I auhind.

**12513 T TAIMI**

«Esimese Mai» kolh., Paide raj. Punaraudjas, 19. V 1959. a., «Esimese Mai» kolh., Paide raj.

EMA 6997 TB Urmi ISA 1479 TA Takt

156; 160; 211; 21,5; eliit; 8; 8; 9; —; —; 28. X 1965. a.
1962. a. «Esimese Mai» kolh., Paide raj. noorhobuste näitusel I auhind.

**12515 T TOLLI**

«Esimese Mai» kolh., Paide raj. Punaraudjas, 27. IV 1959. a., «Esimese Mai» kolh., Paide raj.

EMA 8673 TB Ulga ISA 1479 TA Takt

156; 161; 196; 21; eliit; 7; 8; 8; —; —; 28. X 1965. a.
1962. a. «Esimese Mai» kolh., Paide raj. noorhobuste näitusel I auhind.

**12517 T TUTI**

«Esimese Mai» kolh., Paide raj. Punaraudjas, 19. V 1959. a., «Esimese Mai» kolh., Paide raj.

EMA 7001 TB Ulda ISA 1479 TA Takt

157; 165; 203; 22; eliit; 7; 9; 6; —; —; 28. X 1965. a.
1962. a. «Esimese Mai» kolh., Paide raj. noorhobuste näitusel I auhind.

## 12519 T TIMBI

«Esimese Mai» kolh., Paide raj. Kõrb, 21. V 1959. a., «Esimese Mai» kolh., Paide raj.

EMA 17250 TB Lii ISA 1479 TA Takt

158; 164; 199; 21,5; eliit; 7; 9; 8; —; —; 28. X 1965. a.
1962. a. Väätsas noorhobuste näitusel I auhind.

## 12521 T ULMI

«Esimese Mai» kolh., Paide raj. Kõrb, 27. V 1958. a., «Esimese Mai» kolh., Paide raj.

EMA Massa, T mära ISA 2859 TB Ulter

150; 160; 185; 20; I; 7; 5; 8; —; —; 24. X 1962. a.

## 12523 T ULLI

«Majaka» kolh., Paide raj. Raudjas, 14. V 1959. a., «Majaka» kolh., Paide raj.

EMA 13440 TB Haida ISA 2751 TB Unnak

152; 159; 187; 21; I 7; 7; 6; —; —; 27. X 1962. a.
1962. a. Järva-Jaanis noorhobuste näitusel III auhind.

## 12525 T LOKSI

«Tee Kommunismile» kolh., Paide raj. Tumeraudjas, 8. VII 1957. a., «Tee Kommunismile» kolh., Paide raj.

EMA 9566 TB Heimo ISA 1021 TA Lembo

166; 178; 210; 22,5; eliit; 9; 10; 9; 7; —; 27. X 1962. a.
28. X 1962. a. Järva-Jaanis veo- ja sõiduvõistlustel I koht:
2000 m veo aeg 16.44,0;
2000 m sõidu aeg 5.49,0;
kaugusveos 605,5 m.
1.—7. VIII 1966. a. Leedu NSV-s Balti vabariikide vahelistel veo- ja sõiduvõistlustel XV—XVI koht:
2000 m veo aeg 15.29,0;
2000 m sõidu aeg 6.20,0;
kaugusveos 425,5 m.

**12527 T LULLI**

«Õiguse Võidu» kolh., Paide raj. Raudjas, 29. IV 1959. a., «Õiguse Võidu» kolh., Paide raj.

EMA 6083 TB Tuti ISA 3966 TB Lektor

160; 171; 199; 21,5; eliit; 8; 8; 8; 6; —; 27. X 1962. a.
1961. a. Järva-Jaanis noorhobuste näitusel I auhind.
28. X 1962. a. Järva-Jaanis veo- ja sõiduvõistlustel IX koht:
2000 m veo aeg 19.03,5;
2000 m sõidu aeg 6.34,0;
kaugusveos 630,5 m.
2. XI 1963. a. Järva-Jaanis veo- ja sõiduvõistlustel IV koht:
2000 m veo aeg 17.59,4;
2000 m sõidu aeg 6.25,5;
kaugusveos 394 m.
2. XI 1965. a. Järva-Jaanis veo- ja sõiduvõistlustel V—VII koht:
2000 m veo aeg 17.48,8;
2000 m sõidu aeg 6.41,0;
kaugusveos 334 m.

**12529 T LIISU**

«Õiguse Võidu» kolh., Paide raj. Raudjas, 1. V 1959. a., «Õiguse Võidu» kolh., Paide raj.

EMA 8699 TB Umsa ISA 3966 TB Lektor

158; 164; 205; 22; eliit; 8; 10; 8; 7; —; 27. X 1962. a.
1961. a. Järva-Jaanis noorhobuste näitusel I auhind;
1962. a. Järva-Jaanis noorhobuste näitusel I auhind.
28. X 1962. a. Järva-Jaanis veo- ja sõiduvõistlustel X koht:
2000 m veo aeg 19.35,0;
2000 m sõidu aeg 6.40,0;
kaugusveos 631 m.
2. XI 1963. a. Järva-Jaanis veo- ja sõiduvõistlustel II koht:
2000 m veo aeg 18.10,6;
2000 m sõidu aeg 6.14,0;
kaugusveos 421 m.
2. XI 1965. a. Järva-Jaanis veo- ja sõiduvõistlustel I koht:
2000 m veo aeg 17.06,0;
2000 m sõidu aeg 6.03,0;
kaugusveos 359 m.

**12531 T HIPI**

«Bolševiku» kolh., Rapla raj. Punane, 5. V 1958. a., «Bolševiku» kolh., Rapla raj.

EMA 3561 TA Sinta ISA 1667 TA Hindo

156; 162; 200; 20,5; eliit; 8; 8; 8; —; —; 16. X 1962. a.

## 12533 T LIIDA

«Bolševiku» kolh., Rapla raj. Raudjas, 5. V 1959. a., «Bolševiku» kolh., Rapla raj.

EMA 15904 TB Tiki ISA 2001 TA Luhar

152; 157; 188; 20; I; 7; 6; 6; —; —; 16. X 1962. a.
1962. a. «Bolševiku» kolh., Rapla raj. noorhobuste näitusel I auhind.

## 12535 T LEMMIK

«Bolševiku» kolh., Rapla raj. Kõrb, 19. IV 1959. a., «Bolševiku» kolh., Rapla raj.

EMA 5479 TB Tehti ISA 2001 TA Luhar

152; 159; 187; 20; I; 7; 6; 7; 5; —; 16. X 1962. a.
1960. a. Raplas noorhobuste näitusel I auhind;
1961. a. Raplas noorhobuste näitusel I auhind;
1962. a. «Bolševiku» kolh., Rapla raj. noorhobuste näitusel I auhind.
18. X 1962. a. Raplas veo- ja sõiduvõistlustel III koht:
2000 m veo aeg 19.44,0;
2000 m sõidu aeg 6.38,0;
kaugusveos 549 m.
Müüdud 1964. a. Vene NFSV-sse.

## 12537 T LONNI

«Bolševiku» kolh., Rapla raj. Raudjas, 20. III 1959. a., «Bolševiku» kolh., Rapla raj.

EMA 9839 TB Liiri ISA 2001 TA Luhar

160; 165; 195; 21; I; 7; 8; 7; —; —; 16. X 1962. a.
1961. a. Raplas noorhobuste näitusel I auhind;
1962. a. «Bolševiku» kolh., Rapla raj. noorhobuste näitusel I auhind.

## 12539 T HIMBI

«Bolševiku» kolh., Rapla raj. Raudjas, 10. IV 1958. a., «Bolševiku» kolh., Rapla raj.

EMA 19822 TB Haie ISA 1667 TA Hindo

151; 159; 182; 20; I; 7; 5; 7; —; —; 16. X 1962. a.
Müüdud 1964. a. Vene NFSV-sse.

## 12541 T LELLO

«Tee Kommunismile» kolh., Rapla raj. Must, 26. VI 1959. a., «Tee Kommunismile» kolh., Rapla raj.

EMA 8001 TB Tella ISA 1507 TA Luna

156; 163; 190; 22; eliit; 7; 9; 7; —; —; 17. X 1962. a.
1960. a. Raplas noorhobuste näitusel I auhind;
1962. a. Raplas noorhobuste näitusel I auhind.

## 12543 T LEIKA

«Tee Kommunismile» kolh., Rapla raj. Raudjas, 10. VI 1958. a., «Tee Kommunismile» kolh., Rapla raj.

EMA 7523 TB Totti ISA 3270 TB Leidus

152; 158; 196; 20,5; eliit; 8; 7; 8; —; —; 17. X 1962. a.
1960. a. Raplas noorhobuste näitusel I auhind.

## 12545 T LEEDI

«Tee Kommunismile» kolh., Rapla raj. Kõrb, 19. VI 1959. a., «Tee Kommunismile» kolh., Rapla raj.

EMA 9743 TB Loki ISA 1507 TA Luna

155; 164; 188; 21; I; 7; 7; 6; —; —; 17. X 1962. a.
1962. a. Raplas noorhobuste näitusel I auhind.

## 12547 T LULLA

«Tee Kommunismile» kolh., Rapla raj. Must, 17. V 1959. a., «Tee Kommunismile» kolh., Rapla raj.

EMA 4739 TA Ulla ISA 1507 TA Luna

158; 162; 194; 21; I; 8; 8; 6; —; —; 17. X 1962. a.
1961. a. Raplas noorhobuste näitusel I auhind;
1962. a. Raplas noorhobuste näitusel II auhind.

## 12549 T LUSTI

«Tee Kommunismile» kolh., Rapla raj. Must, 10. V 1959. a., «Tee Kommunismile» kolh., Rapla raj.

EMA 10531 TB Urva ISA 1507 TA Luna

158; 166; 190; 22; eliit; 8; 9; 8; —; —; 17. X 1962. a.
1961. a. Raplas noorhobuste näitusel I auhind;
1962. a. Raplas noorhobuste näitusel I auhind.

## 12551 T LEMBE

«Tee Kommunismile» kolh., Rapla raj. Kõrb, 15. V 1959. a., «Tee Kommunismile» kolh., Rapla raj.

EMA 17416 TB Taki ISA 1507 TA Luna

158; 161; 191; 21; I; 7; 8; 7; —; —; 17. X 1962. a.
1961. a. Raplas noorhobuste näitusel I auhind;
1962. a. Raplas noorhobuste näitusel I auhind.

## 12553 T HELME

Lenini-nim. kolh., Rapla raj. Raudjas, 2. V 1959. a., Lenini-nim. kolh., Rapla raj.

EMA 7949 TB Unelme ISA 4378 TB Hango

157; 163; 197; 21; eliit; 9; 8; 8; —; —; 28. X 1964. a.
1960. a. Lenini-nim. kolh., Rapla raj. noorhobuste näitusel I auhind;
1961. a. Raplas noorhobuste näitusel I auhind;
1962. a. Raplas noorhobuste näitusel I auhind.

## 12555 T HANGE

Lenini-nim. kolh., Rapla raj. Raudjas, 6. VI 1959. a., Lenini-nim. kolh., Rapla raj.

EMA 6941 TB Uhase ISA 4378 TB Hango

160; 169; 200; 21,5; eliit; 8; 9; 8; —; —; 1964. a.
1960. a. Lenini-nim. kolh., Rapla raj. noorhobuste näitusel I auhind;
1961. a. Lenini-nim. kolh., Rapla raj. noorhobuste näitusel I auhind;
1962. a. Lenini-nim. kolh., Rapla raj. noorhobuste näitusel I auhind.
Müüdud 1964. a.

## 12557 T UULI

Kehtna kolh., Rapla raj. Raudjas, 16 .IV 1959. a., Kehtna kolh., Rapla raj.

EMA 20278 TB Mooni ISA 1397 TA Uku

161; 167; 196; 22; I; 7; 9; 7; —; —; 19. X 1962. a.
1960. a. Kehtnas noorhobuste näitusel II auhind;
1961. a. Kehtnas noorhobuste näitusel II auhind;
1962. a. Kehtnas noorhobuste näitusel II auhind.

## 12559 T URVI

Kehtna kolh., Rapla raj. Raudjas, 8. V 1959. a., Kehtna kolh., Rapla raj.

EMA 20282 TB Muti ISA 1397 TA Uku

156; 161; 200; 20,7; eliit; 8; 8; 8 —; —; 19. X 1962. a.
1960. a. Kehtnas noorhobuste näitusel I auhind;
1961. a. Kehtnas noorhobuste näitusel II auhind;
1962. a. Kehtnas noorhobuste näitusel I auhind.

## 12561 T UULA

Kehtna kolh., Rapla raj. Kõrb, 4. IV 1959. a., Kehtna kolh., Rapla raj.

EMA 20276 TB Heera ISA 1397 TA Uku

153; 158; 187; 20; I; 7; 6; 6; —; —; 19. X 1962. a.
1960. a. Kehtnas noorhobuste näitusel II auhind;
1961. a. Kehtnas noorhobuste näitusel II auhind;
1962. a. Kehtnas noorhobuste näitusel II auhind.

## 12563 T UUDA

Kehtna kolh., Rapla raj. Raudjas, 4. IV 1959. a., Kehtna kolh., Rapla raj.

EMA 7513 TB Kaimu ISA 1397 TA Uku

151; 158; 185; 21,5; eliit; 7; 7; 7; —; —; 19. X 1962. a.
1960. a. Kehtnas noorhobuste näitusel III auhind;
1961. a. Kehtnas noorhobuste näitusel II auhind;
1962. a. Kehtnas noorhobuste näitusel II auhind.

## 12565 T HULJA

Vigala kolh., Rapla raj. Raudjaskimmel, 27. V 1959. a., Vigala kolh., Rapla raj.

EMA 15332 TB Vidi ISA 1715 TA Hormon

155; 161; 192; 22; eliit; 8; 9; 8; 5; —; 13. X 1962. a.
1960. a. Vigalas noorhobuste näitusel I auhind;
1961. a. Vigalas noorhobuste näitusel I auhind;
1962. a. Vigalas noorhobuste näitusel I auhind.
14. X 1962. a. Vigalas veo- ja sõiduvõistlustel V koht:
2000 m veo aeg 18.05,0;
2000 m sõidu aeg 6.46,0;
kaugusveos 571 m.

## 12567 T HELLO

Vigala kolh., Rapla raj. Tumeraudjas, 21. V 1958. a., Vigala kolh., Rapla raj.

EMA 17890 TB Hassa ISA 4610 TB Hambur

154; 159; 185; 20; I; 9; 5; 8; —; —; V 1965. a.
Müüdud 1965. a. Ukraina NSV-sse.

## 12569 T HAULI

Vigala kolh., Rapla raj. Punaraudjas, 13. V 1959. a., Vigala kolh., Rapla raj.

EMA 17870 TB Silvi ISA 1715 TA Hormon

160; 167; 210; 22; eliit; 10; 10; 9; —; —; XI 1964. a.
1960. a. Vigalas noorhobuste näitusel I auhind;
1961. a. Vigalas noorhobuste näitusel I auhind;
1962. a. Vigalas noorhobuste näitusel I auhind.

## 12571 T HAILI

«Uue Elu» kolh., Rapla raj. Kõrb, 30. IV 1959. a., «Uue Elu» kolh., Rapla raj.

EMA 12862 TB Riinu ISA 1715 TA Hormon

155; 161; 188; 21; I; 7; 7; 6; —; —; 13. X 1962. a.

## 12573 T LURMI

«Uue Elu» kolh., Rapla raj. Kõrb, 2. V 1959. a., «Uue Elu» kolh., Rapla raj.

EMA Tiiu, T māra ISA 3957 TB Leega
EE T māra
EI 839 TA Tarmo

156; 163; 192; 20; I; 8; 6; 7; —; —; 13. X 1962. a.
1962. a. Märjamaal noorhobuste näitusel I auhind.

## 12575 T HOILA

Tori näidissovh., Pärnu raj. Tumeraudjas, 5. III 1959. a., Tori näidissovh., Pärnu raj.

EMA 12412 TB Haila ISA 3939 TB Hoius

159; 172; 194; 21; eliit; 9; 8; 8; 6; —; 9. X 1962. a.
1962. a. Toris noorhobuste näitusel I auhind.
13. XI 1963. a. Toris veo- ja sõiduvõistlustel III koht:
2000 m veo aeg 17.41,2;
2000 m sõidu aeg 6.08,6;
kaugusveos 503 m.

## 12577 T HIRBI

Tori näidissovh., Pärnu raj. Heleraudjas, 18. III 1959. a., Tori näidissovh., Pärnu raj.

EMA 2564 E Tõlli ISA 3939 TB Hoius

154; 162; 200; 20; eliit; 8; 7; 7; —; —; 1966. a.
31. XII 1964. a. raudjas täkk Virgo. Isa 5339 T Vilgas;
23. I 1966. a. raudjas täkk Hargo. Isa 5597 T Homaar.
1961. a. Toris noorhobuste näitusel II auhind;
1962. a. Toris noorhobuste näitusel I auhind.

## 12579 T HAVANDA

Tori näidissovh., Pärnu raj. Raudjas, 8. III 1959. a., Tori näidissovh., Pärnu raj.

EMA 12400 TB Hetki ISA 3939 TB Hoius

164; 172; 212; 22; eliit; 9; 10; 9; 6; —; 1966. a.
1960. a. Toris noorhobuste näitusel I auhind;
1961. a. Toris noorhobuste näitusel I auhind;
1962. a. Toris noorhobuste näitusel I auhind.
13. XI 1963. a. Toris veo- ja sõiduvõistlustel XII koht:
2000 m veo aeg 18.09,0;
2000 m sõidu aeg 6.24,8;
kaugusveos 425 m.

## 12583 T UIME

Tori näidissovh., Pärnu raj. Punaraudjas, 15. IX 1959. a., Tori näidissovh., Pärnu raj.

EMA 17122 TB Haivi ISA 1697 TA Union

163; 172; 204; 22,5; eliit; 8; 9; 7; 10; —; 1966. a.
14. IV 1966. a. raudjas täkk Ulaan. Isa 2751 TB Unnak.
1960. a. Toris noorhobuste näitusel II auhind;
1961. a. Toris noorhobuste näitusel I auhind;
1962. a. Toris noorhobuste näitusel I auhind.
10. X 1962. a. Toris veo- ja sõiduvõistlustel VIII koht:
2000 m veo aeg 15.05,0;
2000 m sõidu aeg 6.58,6;
kaugusveos 553 m.

## 12585 T SILLA

Tori näidissovh., Pärnu raj. Raudjas, 14. III 1959. a., Tori näidissovh., Pärnu raj.

EMA 4667 TA Urita ISA 3949 TB Saldo

158; 166; 198; 21; eliit; 7; 8; 7; 8; —; 1966. a.
26. XI 1964. a. raudjas mära Hilla. Isa 3939 TB Hoius;
27. I 1966. a. raudjas täkk Vunts. Isa 5339 T Vilgas.
1961. a. Toris noorhobuste näitusel I auhind;
1962. a. Toris noorhobuste näitusel II auhind.
10. X 1962. a. Toris veo- ja sõiduvõistlustel III koht:
2000 m veo aeg 16.03,0;
2000 m sõidu aeg 6.06,8;
kaugusveos 534 m.

## 12587 T HELDA

Tori näidissovh., Pärnu raj. Raudjas, 5. III 1959. a., Jõgeva näidissovh., Jõgeva raj.

EMA 20556 TB Loona ISA 1906 TB Haksur

160; 172; 197; 22; eliit; 9; 9; 9; —; —; 1966. a.
14. II 1965. a. raudjas mära Helde. Isa 3939 TB Hoius;
12. IV 1966. a. raudjas täkk Helbak. Isa 3939 TB Hoius.
1962. a. Toris noorhobuste näitusel I auhind.

## 12589 T HORMA

Tori näidissovh., Pärnu raj. Raudjas, 17. IV 1959. a., Tori näidissovh., Pärnu raj.

EMA 3699 TA Urma ISA 3941 TB Horvet

161; 168; 198; 21,5; eliit; 9; 8; 9; 4; —; 9. X 1962. a.
22. I 1964. a. raudjas mära Hurma. Isa 3939 TB Hoius.
1961. a. Toris noorhobuste näitusel I auhind;
1962. a. Toris noorhobuste näitusel I auhind.
10. X 1962. a. Toris veo- ja sõiduvõistlustel XVI koht:
2000 m veo aeg 19.16,5;
2000 m sõidu aeg 7.07,3;
kaugusveos 545 m.
Müüdud 1964. a. Vene NFSV-sse.

## 12591 T HAINA

Tori näidissovh., Pärnu raj. Raudjas, 22. VI 1958. a., Tori näidissovh., Pärnu raj.

EMA 8441 TB Laima ISA 1667 TA Hindo

153; 162; 196; 20; eliit; 8; 7; 7; —; —; 9. X 1962. a.
1959. a. Toris noorhobuste näitusel I auhind;
1960. a. Toris noorhobuste näitusel I auhind;
1961. a. Toris noorhobuste näitusel I auhind.

## 12593 T HINKA

Tori näidissovh., Pärnu raj. Heleraudjas, 12. IV 1958. a., Tori näidissovh., Pärnu raj.

EMA 2564 E Tõlli ISA 1715 TA Hormon

159; 163; 198; 22; eliit; 9; 9; 10; —; —; 9. X 1962. a.
4. XII 1962. a. raudjas mära Uljaana. Isa 1697 TA Union;
17. V 1964. a. raudjas täkk Tuuslar. Isa 356 E Talent;
9. V 1965. a. raudjas täkk Vinko. Isa 5339 T Vilgas.
1960. a. Toris noorhobuste näitusel I auhind;
1961. a. Toris noorhobuste näitusel I auhind.

## 12595 T HULGI

Tori näidissovh., Pärnu raj. Raudjas, 6. XI 1958. a., Tori näidissovh., Pärnu raj.

EMA 4781 TA Hüve ISA 4415 T Hulkur

159; 166; 196; 20,5; eliit; 10; 7; 10; —; —; 9. X 1962. a.
24. IX 1962. a. tumeraudjas täkk 5777 T Uljak. Isa 2369 TB Uhask;
8. III 1964. a. raudjas mära Holgi. Isa 3939 TB Hoius;
1. V 1965. a. raudjas täkk Vendlus. Isa 5339 T Vilgas.
1959. a. Toris noorhobuste näitusel I auhind;
1960. a. Toris noorhobuste näitusel I auhind;
1961. a. Toris noorhobuste näitusel I auhind.

## 12597 T HERGA

Tori näidissovh., Pärnu raj. Raudjas, 27. V 1959. a., Tori näidissovh., Pärnu raj.

EMA 6255 TA Luhti ISA 3939 TB Hoius

165; 172; 202; 22,5; eliit; 9; 9; 9; 4; —; 1966. a.
27. II 1966. a. raudjas täkk Virgas. Isa 5339 T Vilgas.
1961. a. Toris noorhobuste näitusel I auhind;
1962. a. Toris noorhobuste näitusel I auhind.
10. X 1962. a. Toris veo- ja sõiduvõistlustel XVII koht:
2000 m veo aeg 18.12,8;
2000 m sõidu aeg 7.22,0;
kaugusveos 530 m.

## 12599 T HIIVI

Tori näidissovh., Pärnu raj. Raudjas, 22. VIII 1959. a., Tori näidissovh., Pärnu raj.

EMA 3195 TA Viigi ISA 3939 TB Hoius

154; 163; 186; 22; eliit; 8; 7; 7; 4; —; 9. X 1962. a.
22. IV 1964. a. raudjas täkk Uraal. Isa 1697 TA Union.
1960. a. Toris noorhobuste näitusel I auhind;
1961. a. Toris noorhobuste näitusel I auhind;
1962. a. Toris noorhobuste näitusel I auhind.
10. X 1962. a. Toris veo- ja sõiduvõistlustel XIV koht:
2000 m veo aeg 19.59,6;
2000 m sõidu aeg 7.23,8;
kaugusveos 577 m.

## 12601 T ULLA

Lillevere-nim. kolh., Jõgeva raj. Raudjas, 12. IV 1959. a., Lillevere-nim. kolh., Jõgeva raj.

EMA 5851 TB Sipa ISA 1161 TA Ungas

154; 158; 190; 20,5; eliit; 8; 7; 7; 6; —; 30. X 1962. a.
1962. a. Põltsamaal noorhobuste näitusel II auhind.
19. X 1965. a. Põltsamaal veo- ja sõiduvõistlustel I koht:
2000 m veo aeg 17.08,5;
2000 m sõidu aeg 6.14,2;
kaugusveos 405 m.

## 12603 T UULE

Lillevere-nim. kolh., Jõgeva raj. Raudjas, 2. VI 1959. a., Lillevere-nim. kolh., Jõgeva raj.

EMA 5853 TB Haali ISA 1161 TA Ungas

156; 162; 194; 21,5; eliit; 7; 8; 7; —; —; 30. X 1962. a.
1962. a. Põltsamaal noorhobuste näitusel I auhind.

## 12605 T TOORA

Lillevere-nim. kolh., Jõgeva raj. Punaraudjas, 24. V 1958. a., Lillevere-nim. kolh., Jõgeva raj.

EMA 7143 TB Leedi ISA 1491 TA Taki

154; 161; 184; 20,5; I; 7; 6; 7; —; —; 30. X 1962. a.

## 12607 T SOLLI

Lillevere-nim. kolh., Jõgeva raj. Raudjas, 27. IV 1959. a., Lillevere-nim. kolh., Jõgeva raj.

EMA 9175 TB Ulla ISA 3825 TB Sultan

158; 163; 204; 20,5; eliit; 8; 8; 8; —; —; 30. X 1962. a.
1960. a. Põltsamaal noorhobuste näitusel II auhind.

## 12609 T LÕNNI

Lillevere-nim. kolh., Jõgeva raj. Punaraudjas, 8. VI 1957. a., Lillevere-nim. kolh., Jõgeva raj.

EMA 9175 TB Ulla ISA 3270 TB Leidus

154; 159; 195; 19,5; I; 7; 5; 7; —; —; 30. X 1962. a.
11. VI 1963. a. raudjas täkk 5825 T Haki. Isa 4743 T Hüllas.
1960. a. Põltsamaal noorhobuste näitusel III auhind.

## 12611 T LAURA

Lillevere-nim. kolh., Jõgeva raj. Tumeraudjas, 1. VI 1958. a., Lillevere-nim. kolh., Jõgeva raj.

EMA Miira, T mära . ISA 2217 TB Loit

156; 161; 193; 21; eliit; 8; 9; 8; 6; —; 20. I 1966. a.
1960. a. Põltsamaal noorhobuste näitusel III auhind.
1. XI 1962. a. Lustiveres veo- ja sõiduvõistlustel XIII koht:
2000 m veo aeg 20.49,3;
2000 m sõidu aeg 7.52,8;
kaugusveos 186 m.
1965. a. Põltsamaal veo- ja sõiduvõistlustel:
2000 m veo aeg 17.24,0;
2000 m sõidu aeg 6.24,0.
Müüdud 1966. a. Valgevene NSV-sse.

## 12613 T HELLE

Lillevere-nim. kolh., Jõgeva raj. Punaraudjas, 28. III 1958. a., Lillevere-nim. kolh., Jõgeva raj.

EMA 9189 TB Lind ISA 3487 TB Heka

155; 163; 192; 20,5; eliit; 8; 7; 8; 7; —; 31. X 1962. a.
1961. a. Põltsamaal noorhobuste näitusel I auhind.
1. XI 1962. a. Lustiveres veo- ja sõiduvõistlustel IX—X koht:
2000 m veo aeg 19.04,0;
2000 m sõidu aeg 6.10,0;
kaugusveos 447 m.
22. X 1963. a. Lustiveres veo- ja sõiduvõistlustel IX—X koht:
2000 m veo aeg 17.56,5;
2000 m sõidu aeg 6.04,0;
kaugusveos 386 m.
19. X 1965. a. Põltsamaal veo- ja sõiduvõistlustel IV koht:
2000 m veo aeg 17.36,0;
2000 m sõidu aeg 6.24,9;
kaugusveos 335 m.

## 12615 T SÕSAR

Pajusi kolh., Jõgeva raj. Punaraudjas, 15. V 1959. a., Pajusi kolh., Jõgeva raj.

EMA Ulva, T mära ISA 3825 TB Sultan

154; 158; 188; 21; I; 7; 7; 6; —; —; 31. X 1962. a.
1962. a. Põltsamaal noorhobuste näitusel II auhind.

## 12617 T HELDE

Põdra sovh., Jõgeva raj. Punaraudjas, 10. VI 1957. a., Põdra sovh., Jõgeva raj.

EMA 5947 TB Leedi ISA 3763 TB Huljas

160; 169; 205; 22,5; eliit; 8; 10; 9; 6; —; 31. X 1962. a.
1. XI 1962. a. Lustiveres veo- ja sõiduvõistlustel IX—X koht:
2000 m veo aeg 19.31,0;
2000 m sõidu aeg 6.23,0;
kaugusveos 523,5 m.

## 12619 T LENDIK

«Edasi» kolh., Jõgeva raj. Raudjas, 15. V 1958. a., «Edasi» kolh., Jõgeva raj.

EMA 2918 TB Allu ISA 2217 TB Loit

152; 160; 190; 22; eliit; 8; 7; 7; —; —; 31. X 1962. a.

## 12621 T LEEDI

«Edasi» kolh., Jõgeva raj. Tumeraudjas, 7. VI 1958. a., «Edasi» kolh., Jõgeva raj.

EMA 2625 TA Urvi ISA 2217 TB Loit

154; 160; 197; 21; eliit; 8; 7; 8; —; —; 20. X 1965. a.

## 12623 T ULDI

«Edasi» kolh., Jõgeva raj. Punaraudjas, 9. V 1959. a., «Edasi» kolh., Jõgeva raj.

EMA 11223 T Lulli ISA 1161 TA Ungas

158; 164; 190; 20,5; eliit; 8; 7; 8; —; —; 31. X 1962. a.
1962. a. Lustiveres noorhobuste näitusel I auhind.
Müüdud Vene NFSV-sse.

## 12625 T SALLA

«Koidu» kolh., Jõgeva raj. Punaraudjas, 20. V 1957. a., «Koidu» kolh., Jõgeva raj.

EMA Ulla, T mära ISA 987 TA Sannur
EE Mirti, T mära
EI 573 TA Uhke

161; 167; 193; 21,5; eliit; 8; 8; 7; 7; —; 31. X 1962. a.
30. VI 1960. a. punaraudjas täkk 5615 T Sukur. Isa 3917 T Sannur.
1. XI 1962. a. Lustiveres veo- ja sõiduvõistlustel XII koht:
2000 m veo aeg 19.08,2;
2000 m sõidu aeg 5.59,2;
kaugusveos 364 m.

**12627 T LEHTE**

«Koidu» kolh., Jõgeva raj. Punaraudjas, 10. V 1951. a., «Koidu» kolh., Jõgeva raj.

EMA Helbe, T mära ISA 2644 TB Leidur

150; 158; 185; 20; I; 7; 5; 7; —; —; 31. X 1962. a.

**12629 T LEKU**

«Bolševiku» kolh., Jõgeva raj. Raudjas, 20. V 1957. a., «Bolševiku» kolh., Jõgeva raj.

EMA 6543 TB Herme ISA 649 TA Loots

154; 157; 192; 20,5; eliit; 9; 7; 8; —; —; 13. XI 1962. a.

**12631 T LIKI**

«Bolševiku» kolh., Jõgeva raj. Tumeraudjas, 4. IV 1954. a., «Bolševiku» kolh., Jõgeva raj.

EMA Leevi, T mära ISA 1861 TB Laks
EE T mära
EI 1171 TA Loku

154; 159; 197; 20,5; eliit; 8; 7; 7; —; —; 14. XI 1964. a

**12633 T LOORA**

«Bolševiku» kolh., Jõgeva raj. Heleraudjas, 10. V 1958. a., «Bolševiku» kolh., Jõgeva raj.

EMA 7397 TB Ulja ISA 649 TA Loots

158; 166; 195; 21; eliit; 8; 8; 7; 6; —; 26. I 1966. a.
1965. a. Vaimastveres veo- ja sõiduvõistlustel:
2000 m veo aeg 16.57,0;
2000 m sõidu aeg 6.31,0.
Müüdud 1966. a. Ukraina NSV-sse.

**12635 T LIKI**

«Bolševiku» kolh., Jõgeva raj. Punaraudjas, 5. V 1959. a., «Bolševiku» kolh., Jõgeva raj.

EMA 9233 TB Ulta ISA 3029 TB Lennuk

156; 162; 190; 21; eliit; 9; 7; 8; —; —; 3. XI 1962. a.
1962. a. «Bolševiku» kolh., Jõgeva raj. noorhobuste näitusel I auhind.
Müüdud 1964. a. Vene NFSV-sse.

## 12637 T LEMBE

«Bolševiku» kolh., Jõgeva raj. Punaraudjas, 9. V 1959. a., «Bolševiku» kolh., Jõgeva raj.

EMA 7403 TB Umi ISA 3029 TB Lennuk

156; 161; 194; 21; eliit; 7; 8; 7; 7; —; 14. XI 1964. a.
1962. a. «Bolševiku» kolh., Jõgeva raj. noorhobuste näitusel I auhind.
25. X 1963. a. Jõgeval veo- ja sõiduvõistlustel VII—IX koht:
2000 m veo aeg 18.54,8;
2000 m sõidu aeg 5.55,4;
kaugusveos 405,5 m.

## 12639 T HELE

«Bolševiku» kolh., Jõgeva raj. Raudjas, 20. V 1959. a., «Bolševiku» kolh., Jõgeva raj.

EMA 4783 TA Harva ISA 3951 TB Helmes

161; 166; 197; 21; eliit; 8; 8; 7; —; —; 14. XI 1964. a.
1962. a. «Bolševiku» kolh., Jõgeva raj. noorhobuste näitusel I auhind.

## 12641 T LOORE

«Bolševiku» kolh., Jõgeva raj. Raudjas, 1. V 1958. a., «Bolševiku» kolh., Jõgeva raj.

EMA Aide, punane T mära ISA 649 TA Loots
EE Miira, punane T mära
EI 825 TA Haras

152; 159; 190; 20; eliit; 8; 6; 7; —; —; 14. XI 1964. a.
6. VI 1963. a. raudjas mära 13725 T Lesta. Isa 5315 T Laksar.

## 12643 T HAARA

«Bolševiku» kolh., Jõgeva raj. Raudjas, 10. V 1958. a., «Bolševiku» kolh., Jõgeva raj.

EMA 6561 TB Leesi ISA 2151 TB Harmi

155; 162; 189; 19,5; I; 7; 5; 7; —; —; 3. XI 1962. a.

## 12645 T HELLO

«Bolševiku» kolh., Jõgeva raj. Punaraudjas, 13. V 1955. a., «Bolševiku» kolh., Jõgeva raj.

EMA Vella, T mära ISA 2151 TB Harmi

158; 164; 200; 21; eliit; 7; 8; 7; —; —; 3. XI 1962. a.

**12647 T LEMMA**

«Koidu» kolh., Jõgeva raj. Raudjas, 20. V 1954. a., «Koidu» kolh., Jõgeva raj.

EMA 18374 TB Siru ISA 3337 TB Leki

152; 158; 200; 22; eilit; 9; 8; 8; —; —; 8. XI 1962. a.

**12649 T HELBE**

«Koidu» kolh., Jõgeva raj. Punaraudjas, 22. V 1953. a., «Koidu» kolh., Jõgeva raj.

EMA Hebe, T mära ISA 1553 TA Halvak

150; 155; 188; 20,5; I; 7; 5; 6; —; —; 1. XI 1962. a.

**12651 T HEIDI**

«Koidu» kolh., Jõgeva raj. Tumeraudjas, 23. V 1953. a., «Koidu» kolh., Jõgeva raj.

EMA 9650 TB Hilla ISA 4698 TB Umpar

156; 161; 190; 21; eliit; 8; 7; 7; —; —; 1. XI 1962. a.

**12653 T Leedi**

«Koidu» kolh., Jõgeva raj. Kõrb, 30. V 1956. a., «Koidu» kolh., Jõgeva raj.

EMA Urve, T mära ISA 3270 TB Leidus

161; 167; 200; 21; eliit; 7; 8; 7; —; —; 1. XI 1962. a.

**12655 T LUULI**

«Koidu» kolh., Jõgeva raj. Punane, 10. V 1957. a., «Koidu» kolh., Jõgeva raj.

EMA Juuna, T mära ISA 3270 TB Leidus

152; 158; 192; 21; I; 7; 6; 7; —; —; 1. XI 1962. a.

**12657 T TELLI**

Lenini-nim. kolh., Jõgeva raj. Punaraudjas, 30. V 1958. a., Lenini-nim. kolh., Jõgeva raj.

EMA 19526 TB Virve ISA 1491 TA Taki

154; 162; 191; 22; eliit; 7; 8; 7; —; —; 30. X 1962. a.

**12659 T TAIVI**

Lenini-nim. kolh., Jõgeva raj. Punaraudjas, 13. V 1958. a., Leninin-nim. kolh., Jõgeva raj.

EMA 19282 TB Unda ISA 1491 TA Taki

152; 158; 188; 20,5; I; 7; 6; 7; —; —; 30. X 1962. a.

## 12661 T HALLE

Lenini-nim. kolh., Jõgeva raj. Punaraudjas, 24. V 1958. a., Lenini-nim. kolh., Jõgeva raj.

EMA 18696 TB Urma ISA 3146 TB Haliir

155; 160; 192; 21,5; eliit; 8; 8; 8; —; —; 30. X 1962. a.

## 12663 T TIIUK

Lenini-nim. kolh., Jõgeva raj. Punaraudjas, 15. IV 1959. a., Lenini-nim. kolh., Jõgeva raj.

EMA 14606 TB Haita ISA 1491 TA Taki

159; 166; 210; 22; eliit; 9; 9; 8; 6; —; 21. X 1965. a.
1. XI 1962. a. Lustiveres veo- ja sõiduvõistlustel III koht:
2000 m veo aeg 18.04,0;
2000 m sõidu aeg 6.11,0;
kaugusveos 514 m.

## 12665 T LIIA

Lenini-nim. kolh., Jõgeva raj. Kõrb, 1952 a., Lenini-nim. kolh., Jõgeva raj.

EMA 2637 TA Olla ISA 1021 TA Lembo

154; 163; 198; 21,5; eliit; 7; 7; 6; —; 7; 21. X 1965. a.
1. V 1960. a. kõrb mära 12965 T Halvi. Isa 855 TA Hirgo;
25. IV 1962. a. kõrb mära 13553 T Hulle. Isa 2749 TB Hanti.

## 12667 T SIBILLA

«Uue Elu» kolh., Jõgeva raj. Raudjas, 3. VI 1958. a., «Uue Elu» kolh., Jõgeva raj.

EMA Tuti, T mära ISA 2315 TB Sannu

148; 156; 180; 19,5; II; 6; 4; 5; —; —; 2. X 1962. a.

## 12669 T SIIRI

«Uue Elu» kolh., Jõgeva raj. Raudjas, 2. V 1958. a., «Uue Elu» kolh., Jõgeva raj.

EMA Salli, T mära ISA 2315 TB Sannu
EE Kulde, T mära
EI 2718 TB Sektor

157; 161; 187; 20,5; I; 7; 6; 5; —; —; 2. X 1962. a.

## 12671 T SILLI

«Uue Elu» kolh., Jõgeva raj. Heleraudjas, 5. III 1959. a., «Uue Elu» kolh., Jõgeva raj.

EMA Tuti, T mära ISA 2315 TB Sannu

154; 159; 186; 20; I; 7; 6; 6; —; —; 2. X 1962. a.
1962. a. «Uue Elu» kolh., Jõgeva raj. noorhobuste näitusel I auhind.

## 12673 T HILLA

Mitšurini-nim. kolh., Viljandi raj. Raudjas, 24. V 1959. a., Mitšurini-nim. kolh., Viljandi raj.

EMA 10667 TB Lille ISA 2173 TA Hanto

157; 164; 197; 21,5; I; 8; 8; 7; —; —; 14. XI 1962. a.
1960. a. Mitšurini-nim. kolh., Viljandi raj. noorhobuste näitusel III auhind.

## 12675 T HALVI

Mitšurini-nim. kolh., Viljandi raj. Punaraudjas, 18. IV 1958. a., Mitšurini-nim. kolh., Viljandi raj.

EMA 9139 TB Urda . ISA 1553 TA Halvak

154; 167; 196; 20; eliit; 7; 7; 7; —; —; 14. XI 1962. a.
1960. a. Mitšurini-nim. kolh., Viljandi raj. noorhobuste näitusel II auhind.

## 12677 T LONNI

Luunja sovh., Tartu raj. Kõrb, 10. V 1960. a., Luunja sovh., Tartu raj.

EMA 11301 T Tella ISA 3088 TB Lembot

163; 171; 202; 21,5; eliit; 8; 10; 9; —; —; 15. XI 1962. a.

## 12679 T UBA

Viljandi katsesovh., Viljandi raj. Punaraudjas, 2. III 1959. a., Viljandi katsesovh., Viljandi raj.

EMA 17830 TB Hadra ISA 2962 TB Uiko

159; 163; 197; 21; eliit; 10; 8; 10; 6; —; 9. XI 1962. a.
1961. a. Viljandis noorhobuste näitusel I auhind;
1962. a. Viljandis noorhobuste näitusel I auhind.
4. XII 1963. a. Viljandis veo- ja sõiduvõistlustel V koht:
2000 m veo aeg 16.55,0;
2000 m sõidu aeg 6.27,0.

## 12681 T LOOVI

Viljandi katsesovh., Viljandi raj. Raudjas, 5. IV 1959. a., Viljandi katsesovh., Viljandi raj.

EMA 17006 TB Uhkleidi ISA 3383 TB Lootus

159; 164; 194; 21; eliit; 8; 8; 7; 6; —; 9. XI 1962. a.
1960. a. Viljandis noorhobuste näitusel I auhind;
1961. a. Viljandis noorhobuste näitusel I auhind;
1962. a. Viljandis noorhobuste näitusel I auhind.
4. XII 1963. a. Viljandis veo- ja sõiduvõistlustel III koht:
2000 m veo aeg 16.05,5;
2000 m sõidu aeg 6.30,0.

## 12683 T ULBE

Viljandi katsesovh., Viljandi raj. Raudjas, 4. III 1959. a., Viljandi katsesovh., Viljandi raj.

EMA 3697 TA Lagle ISA 2962 TB Uiko

159; 164; 198; 21,5; eliit; 9; 8; 9; 6; —; 9. XI 1962. a.
1961. a. Viljandis noorhobuste näitusel I auhind;
1962. a. Viljandis noorhobuste näitusel I auhind.
4. XII 1963. a. Viljandis veo- ja sõiduvõistlustel II koht:
2000 m veo aeg 16.46,0;
2000 m sõidu aeg 5.58,0.

## 12685 T HERTI

Tänassilma kolh., Viljandi raj. Punaraudjas, 6. XI 1959. a., Tänassilma kolh., Viljandi raj.

EMA 8071 TB Siita ISA 3631 TB Hindo

152; 158; 186; 21,5; I; 7; 6; 7; —; —; 10. XI 1962. a.
1961. a. Tänassilma kolh., Viljandi raj. noorhobuste näitusel II auhind;
1962. a. Tänassilma kolh., Viljandi raj. noorhobuste näitusel II auhind.

## 12687 T HILDI

Tänassilma kolh., Viljandi raj. Punaraudjas, 26. V 1959. a., Tänassilma kolh., Viljandi raj.

EMA Ulda, T mära ISA 3631 TB Hindo
EE 18324 TB Lota
EI 1547 TA Urgaan

162; 167; 205; 22; eliit; 9; 10; 8; —; —; 20. XI 1964. a.
1961. a. Tänassilma kolh., Viljandi raj. noorhobuste näitusel II auhind;
1962. a. Tänassilma kolh., Viljandi raj. noorhobuste näitusel I auhind.

## 12689 T HEIDI

Tänassilma kolh., Viljandi raj. Punaraudjas, 18. V 1959. a., Tänassilma kolh., Viljandi raj.

EMA 17746 TB Laili ISA 3631 TB Hindo

152; 157; 190; 20; I; 7; 6; 6; —; —; 10. XI 1962. a.
1960. a. Uusnas noorhobuste näitusel III auhind;
1961. a. Tänassilma kolh., Viljandi raj. noorhobuste näitusel II auhind;
1962. a. Tänassilma kolh., Viljandi raj. noorhobuste näitusel I auhind.

## 12691 T HELDI

Tänassilma kolh., Viljandi raj. Raudjas, 24. VII 1959. a., Tänassilma kolh., Viljandi raj.

EMA 18322 TB Lea ISA 3631 TB Hindo

153; 159; 198; 21; eliit; 7; 8; 7; —; —; 20. XI 1964. a.
1961. a. Tänassilma kolh., Viljandi raj. noorhobuste näitusel III auhind;
1962. a. Tänassilma kolh., Viljandi raj. noorhobuste näitusel III auhind.

## 12693 T HOPLA

Tänassilma kolh., Viljandi raj. Raudjas, 15. IV 1959. a., Tänassilma kolh., Viljandi raj.

EMA 18344 TB Amsi ISA 3631 TB Hindo

157; 163; 197; 20,5; eliit; 8; 7; 8; 5; —; 1966. a.
1960. a. Uusnas noorhobuste näitusel III auhind;
1961. a. Tänassilma kolh., Viljandi raj. noorhobuste näitusel III auhind;
1962. a. Tänassilma kolh., Viljandi raj. noorhobuste näitusel III auhind.
1965. a. Tänassilmas veo- ja sõiduvõistlustel:
2000 m veo aeg 17.39,0;
2000 m sõidu aeg 6.41,0.
Müüdud 1966. a. Ukraina NSV-sse.

## 12695 T HULDA

Tänassilma kolh., Viljandi raj. Raudjas, 22. IV 1959. a., Tänassilma kolh., Viljandi raj.

EMA 15636 TB Lalli ISA 3631 TB Hindo

164; 176; 209; 23; eliit; 8; 10; 8; 6; —; 19. V 1966. a.
1960. a. Uusnas noorhobuste näitusel I auhind;
1961. a. Tänassilma kolh., Viljandi raj. noorhobuste näitusel I auhind;
1962. a. Tänassilma kolh., Viljandi raj. noorhobuste näitusel I auhind.
1965. a. Tänassilmas veo- ja sõiduvõistlustel:
2000 m veo aeg 17.18,0;
2000 m sõidu aeg 6.19,0.
Müüdud 1966. a. Ukraina NSV-sse.

## 12697 T HELLA

Tänassilma kolh., Viljandi raj. Hall, 7. V 1959. a., Tänassilma kolh., Viljandi raj.

EMA Minni, T mära ISA 3631 TB Hindo

159; 165; 192; 21,5; eliit; 7; 8; 6; 6; —; 1966. a.
1960. a. Uusnas noorhobuste näitusel II auhind;
1962. a. Tänassilma kolh., Viljandi raj. noorhobuste näitusel III auhind.
1965. a. Tänassilmas veo- ja sõiduvõistlustel:
2000 m veo aeg 16.54,0;
2000 m sõidu aeg 6.16,0.
Müüdud 1966. a. Ukraina NSV-sse.

## 12699 T HELKA

Tänassilma kolh., Viljandi raj. Raudjas, 25. V 1959. a., Tänassilma kolh., Viljandi raj.

EMA 8057 TB Senta ISA 3631 TB Hindo

161; 167; 203 21; eliit; 9; 9; 8; 6; —; 15. V 1966. a.
1960. a. Uusnas noorhobuste näitusel III auhind;
1961. a. Tänassilma kolh., Viljandi raj. noorhobuste näitusel II auhind;
1962. a. Tänassilma kolh., Viljandi raj. noorhobuste näitusel II auhind.
1965. a. Tänassilmas veo- ja sõiduvõistlustel:
2000 m veo aeg 17.20,0;
2000 m sõidu aeg 6.11,0.
Müüdud 1966. a. Ukraina NSV-sse.

## 12701 T LILLE

Tõlla sovh., Pärnu raj. Punaraudjas, 26. II 1958. a., Tõlla sovh., Pärnu raj

EMA 2107 TA Tahti ISA 1407 TA Lootus

152; 157; 194; 22; eliit; 7; 7; 7; —; —; 28. XI 1962. a.
1961. a. Abjas noorhobuste näitusel III auhind.

## 12703 T LOORA

Tõlla sovh., Pärnu raj. Kõrb, 6. IV 1959. a., Tõlla sovh., Pärnu raj.

EMA 18908 TB Hirma ISA 4060 TB Lootus

153; 158; 182; 20; I; 7; 5; 6; —; —; 28. XI 1962. a.
1960. a. Tõlla sovh., Pärnu raj. noorhobuste näitusel II auhind;
1961. a. Tõlla sovh., Pärnu raj. noorhobuste näitusel II auhind;
1962. a. Tõlla sovh., Pärnu raj. noorhobuste näitusel II auhind.

## 12705 T LIIGE

Tõlla sovh., Pärnu raj. Punaraudjas, 12. VI 1959. a., Tõlla sovh., Pärnu raj.

EMA 2291 TA Lulla ISA 4060 TB Lootus

153; 157; 190; 19,5; I; 7; 5; 7; —; —; 28. XI 1962. a.
1960. a. Tõlla sovh., Pärnu raj. noorhobuste näitusel II auhind;
1962. a. Tõlla sovh., Pärnu raj. noorhobuste näitusel II auhind.

## 12707 T AADE

Kirovi-nim. kolh., Pärnu raj. Kõrb, 13. V 1950. a., Kirovi-nim. kolh., Pärnu raj.

EMA Lulla, T mära ISA 297 T Arut

148; 159; 191; 21; I; 7; 6; 6; —; —; 13. X 1962. a.

## 12709 T TELLA

Kirovi-nim. kolh., Pärnu raj. Raudjas, 19. VI 1943. a., Kirovi-nim. kolh., Pärnu raj.

EMA Milla, T mära ISA 985 TA Arto

149; 159; 192; 21,5; I; 7; 6; 7; —; —; 13. X 1962. a.
20. V 1962. a. raudjas täkk 5587 T Ustav. Isa 2951 TA Uros.

## 12711 T HANNA

Kirovi-nim. kolh., Pärnu raj. Kõrb, 11. V 1953. a., Kirovi-nim. kolh., Pärnu raj.

EMA Tiks, kõrb T mära ISA 3704 TB Asku
EE Miira, T mära
EI 571 TA Virk

151; 159; 195; 20,5; I; 8; 6; 7; —; —; 13. X 1962. a.

## 12713 T HIIRA

Kirovi-nim. kolh., Pärnu raj. Kõrb, 10. V 1947. a., Kirovi-nim. kolh., Pärnu raj.

EMA Olli, T mära ISA 985 TA Arto

151; 162; 201; 21; I; 7; 7; 5; —; —; 13. X 1962. a.
1. VIII 1963. a. kõrb mära 13767 T Uita. Isa 2951 TA Uros.

## 12715 T AIM

Kirovi-nim. kolh., Pärnu raj. Kõrb, 29. VI 1953. a., Kirovi-nim. kolh., Pärnu raj.

EMA Tella, T mära ISA 3704 TB Asku

154; 162; 208; 22; I; 7; 9; 7; —; —; 13. X 1962. a.
16. III 1963. a. tumeraudjas täkk 5789 T Uljas. Isa 2951 TA Uros.

## 12717 T ALLA

Kirovi-nim. kolh., Pärnu raj. Kõrbkimmel, 5. IV 1945. a., Pärnu raj.

EMA Della, raudjas T mära ISA 985 TA Arto

152; 160; 184; 21,5; I; 6; 5; 6; —; 7; 13. X 1962. a.
18. V 1954. a. kõrb mära 12725 T Aller. Isa 3704 TB Asku;
5. VI 1957. a. raudjas mära 12721 T Ulla. Isa 2509 TB Unor;
26. III 1962. a. tumeraudjas täkk 5733 T Uhtin. Isa 2951 TA Uros.

## 12719 T ESKU

Kirovi-nim. kolh., Pärnu raj. Kõrb, 11. III 1946. a., Pärnu raj.

EMA Tella, T mära ISA 985 TA Arto

149; 157; 186; 20,5; I; 7; 5; 6; —; —; 13. X 1962. a.

## 12721 T ULLA

Kirovi-nim. kolh., Pärnu raj. Raudjas, 5. VI 1957. a., Kirovi-nim. kolh., Pärnu raj.

EMA 12717 T Alla ISA 2509 TB Unor

166; 174; 204; 23; I; 7; 10; 6; —; —; 13. X 1962. a.

## 12723 T VELDA

Kirovi-nim. kolh., Pärnu raj. Raudjas, 15. V 1957. a., Kirovi-nim. kolh., Pärnu raj.

EMA Mann, T mära ISA 4124 TB Virgus

148; 157; 190; 20; I; 7; 5; 6; —; —; 13. X 1962. a.

## 12725 T ALLER

Kirovi-nim. kolh., Pärnu raj. Kõrb, 18. V 1954. a., Kirovi-nim. kolh., Pärnu raj.

EMA 12717 T Alla ISA 3704 TB Asku

149; 157; 190; 21; I; 7; 6; 6; —; —; 13. X 1962. a.
4. V 1963. a. tumeraudjas täkk 5791 T Ulgar. Isa 2951 TA Uros.

## 12727 T ALE

Kirovi-nim. kolh., Pärnu raj. Kõrb, 8. V 1952. a., Kirovi-nim. kolh., Pärnu raj.

EMA Lulla, T mära ISA 3704 TB Asku

148; 157; 185; 20,5; I; 7; 5; 6; —; —; 13. X 1962. a.

## 12729 T SILVI

Rannu kolh., Tartu raj. Kõrb, 10. V 1950. a., Tartu raj.

EMA 3607 TA Uudi ISA 1447 TA Sokkur

157; 168; 205; 21,5; eliit; 7; 8; 7; —; 7; 5. X 1965. a.
11. IV 1961. a. must mära 13081 T Luuli. Isa 3270 TB Leidus;
1962. a. kõrb mära 13557 T Liivi. Isa 3270 TB Leidus.

## 12731 T HOLMI

Karksi kolh., Viljandi raj. Raudjas, 24. V 1959. a., Karksi kolh., Viljandi raj.

EMA 21458 TB Miira ISA 1553 TA Halvak

152; 157; 190; 19,5; I; 7; 5; 7; —; —; 27. XI 1962. a.
1962. a. Karksi kolh., Viljandi raj. noorhobuste näitusel III auhind.

**12733 T LAHTI**

Karksi kolh., Viljandi raj. Must, 10. VII 1959. a., Karksi kolh., Viljandi raj.

EMA 10429 TB Haiu IS 4283 TB Leidur

154; 160; 193; 21; I; 7; 7; 7; —; —; 27. XI 1962. a.
1962. a. Karksi kolh., Viljandi raj. noorhobuste näitusel II auhind.

**12735 T LAIMI**

Karksi kolh., Viljandi raj. Punaraudjas, 3. V 1959. a., Karksi kolh., Viljandi raj.

EMA 10427 TB Hinga ISA 649 TA Loots

158; 164; 194; 23; eliit; 7; 10; 7; —; —; 27. XI 1962. a.
1962. a. Karksi kolh., Viljandi raj. noorhobuste näitusel I auhind.

**12737 T UAARI**

Kuusalu kolh., Harju raj. Kõrb, 11. V 1957. a., Kuusalu kolh., Harju raj.

EMA Maara, must T mära ISA 1271 TA Unnor

160; 162; 195; 20,5; I; 7; 7; 6; —; —; 7. XII 1962. a.

**12739 T LUULI**

Kuusalu kolh., Harju raj. Punaraudjas, 10. IV 1959. a., Kuusalu kolh., Harju raj.

EMA Kai, T mära ISA 3013 TB Lukullus

157; 166; 194; 21; eliit; 8; 8; 8; —; —; XII 1962. a.
1962. a. Kuusalu kolh., Harju raj. noorhobuste näitusel I auhind.

**12741 T ULLA**

Kuusalu kolh., Harju raj. Raudjas, 5. VI 1956. a., Kuusalu kolh., Harju raj.

EMA Kati, must T mära ISA 1271 TA Unnor

150; 158; 190; 20; I; 7; 5; 7; —; —; XII 1962. a.

**12743 T URVI**

Kuusalu kolh., Harju raj. Raudjas, 28. VI 1957. a., Kuusalu kolh., Harju raj.

EMA Hildu, raudjas T mära ISA 1271 TA Unnor

157; 161; 192; 20,5; eliit; 7; 7; 7; —; —; XII 1962. a.

## 12745 T HERDI

NLKP XXII Kongressi-nim. kolh., Põlva raj. Kõrb, 20. V 1959. a., NLKP XXII Kongressi-nim. kolh., Põlva raj.

EMA Leek, T mära — ISA 2987 TB Hinnang
EE T mära
EI 4216 TB Lasso

151; 157; 182; 20; I; 7; 5; 6; —; —; 3. X 1965. a.

## 12747 T HAI

NLKP XXII Kongressi-nim. kolh., Põlva raj. Tumeraudjas, 27. V 1958. a., NLKP XXII Kongressi-nim. kolh., Põlva raj.

EMA 8097 TB Loto — ISA 2987 TB Hinnang

155; 162; 190; 21; eliit; 8; 7; 8; —; —; 3. X 1965. a.

## 12749 T LUULE

NLKP XXII Kongressi-nim. kolh., Põlva raj. Kõrb, 22. IV 1957. a., NLKP XXII Kongressi-nim. kolh., Põlva raj.

EMA Manka, T mära — ISA 4216 TB Lasso
EE Maali, T mära
EI 672 TB Malak

156; 164; 191; 20,5; eliit; 7; 7; 7; —; —; 3. X 1965. a.

## 12751 T UUMA

«Pioneeri» kolh., Võru raj. Kõrb, 10. V 1958. a., «Pioneeri» kolh., Võru raj.

EMA Teesi, T mära — ISA 3439 TB Undas
EE Liina, T mära
EI 399 TA Hommik

159; 164; 197; 21; eliit; 7; 8; 8; —; —; XI 1962. a.
1960. a. Antslas noorhobuste näitusel I auhind.

## 12753 T TAILA

Sangaste kolh., Valga raj. Raudjas, 5. V 1959. a., Sangaste kolh., Valga raj.

EMA 8189 TB Lillu — ISA 2284 TB Tehsi

153; 158; 190; 20,5; I; 7; 6; 7; —; —; 19. XI 1962. a.
1962. a. Sangastes noorhobuste näitusel I auhind.

## 12755 T TALMA

Sangaste kolh., Valga raj. Raudjas, 10. V 1958. a., Sangaste kolh., Valga raj.

EMA 7653 TB Halli — ISA 2284 TB Tehsi

148; 154; 190; 21; I; 7; 5; 7; —; —; 22. IX 1965. a.
9. V 1965. a. raudjas täkk Hasor. Isa 4917 T Hakso.

## 12757 T TARJA

Sangaste kolh., Valga raj. Raudjas, 10. V 1959. a., Sangaste kolh., Valga raj.

EMA 6195 TB Hutti ISA 2284 TB Tehsi

156; 161; 197; 21; eliit; 7; 8; 8; —; —; 22. IX 1965. a.
1962. a. Sangastes noorhobuste näitusel II auhind.

## 12759 T ULVI

Rannu kolh., Tartu raj. Raudjaskimmel, 7. IV 1958. a., Rannu kolh., Tartu raj.

EMA 8077 TB Salvi ISA 2962 TB Uiko

158; 164; 204; 21; eliit; 8; 8; 8; —; —; 5. X 1965. a.

## 12761 T TODI

Rannu kolh., Tartu raj. Heleraudjas, 28. III 1958. a., Rannu kolh., Tartu raj.

EMA Guule, T mära ISA 1479 TA Takt
EE T mära
EI 1447 TA Sokkur

153; 164; 200; 21; eliit; 7; 7; 7; —; —; 20. XI 1962. a.

## 12763 T UPA

Rannu kolh., Tartu raj. Tumekõrb, 24. III 1958. a., Rannu kolh., Tartu raj.

EMA Milla, T mära ISA 2962 TB Uiko
EE T mära
EI 1542 TB Aurik

153; 158; 190; 20; I; 7; 6; 6; —; —; 20. XI 1962. a.

## 12765 T LAHTI

Valguta kolh., Tartu raj. Raudjas, 20. V 1959. a., Valguta kolh., Tartu raj.

EMA Kaare, T mära ISA 3603 TB Luksus
EE Sussa, T mära
EI 219 T Kostja

151; 161; 180; 20; I; 7; 5; 6; —; —; 1962. a.
1961. a. Valgutas noorhobuste näitusel III auhind.

## 12767 T HILJU

Anija kolh., Harju raj. Kõrb, 29. IV 1958. a., Anija kolh., Harju raj.

EMA 9105 TB Urva ISA 3297 TB Humor

158; 162; 202; 21,5; eliit; 9; 9; 9; —; —; 1963. a.

**12767a T LIIDA**

«Bolševiku» kolh., Rapla raj. Punane, 5. VI 1959. a., «Bolševiku» kolh., Rapla raj.

EMA 15904 TB Tiki ISA 2001 TA Luhar

149; 154; 180; 19,5; II; 5; 4; 5; —; —; 18. II 1963. a.

**12769 T HASLI**

Anija kolh., Harju raj. Kõrb, 30. III 1958. a., Anija kolh., Harju raj.

EMA 9699 TB Lahti ISA 3297 TB Humor

151; 155; 190; 21; I; 7; 6; 7; —; —; 8. XII 1962. a.

**12769a T LILLI**

«Tee Kommunismile» kolh., Rapla raj. Kõrb, 6. V 1958. a., «Tee Kommunismile» kolh., Rapla raj.

EMA 7917 T Ulli ISA 3270 TB Leidus

157; 161; 194; 22; eliit; 7; 8; 6; —; —; 18. II 1963. a.

**12771 T UHMI**

Anija kolh., Harju raj. Raudjas, 27. IV 1958. a., Anija kolh., Harju raj.

EMA 10257 TB Hirk ISA 2255 TB Uttur

162; 170; 204; 22; eliit; 9; 10; 9; —; —; 1963. a.

**12771a T LILLI**

«Tee Kommunismile» kolh., Rapla raj. Kõrb, 6. V 1960. a., «Tee Kommunismile» kolh., Rapla raj.

EMA 7525 TB Ustu ISA 1507 TA Luna

150; 157; 189; 20,5; I; 6; 5; 5; —; —; 18. II 1963. a.

**12773 T HEIDI**

Gagarini-nim. Näidissovhoos-tehnikum, Viljandi raj. Raudjas, 17. V 1952. a., Gagarini-nim. Näidissovhoos-tehnikumis, Viljandi raj.

EMA Loora, T mära ISA 383 TA Hinko

160; 168; 200; 21; I; 7; 8; 8; —; —; 1962. a.

## 12773a T LÕÕLA

«Tee Kommunismile» kolh., Rapla raj. Raudjas, 5. V 1957. a., «Tee Kommunismile» kolh., Rapla raj.

EMA 7525 TB Ustu ISA 3270 TB Leidus

152; 159; 185; 20,5; I; 6; 6; 5; —; —; 18. II 1963. a.

## 12775 T HIIE

Gagarini-nim. Näidissovhoos-tehnikum, Viljandi raj. Punaraudjas, 24. IV 1959. a., Gagarini-nim. Näidissovhoos-tehnikumis, Viljandi raj.

EMA 11099 T Udaritsa ISA 1553 TA Halvak

162; 166; 200; 23; eliit; 8; 10; 8; —; —; 1963. a.

## 12775a T LAINA

Lenini-nim. kolh., Rapla raj. Kõrb, 16. V 1960. a., Lenini-nim. kolh., Rapla raj.

EMA Ulja, T mära ISA 3383 TB Lootus
EE Miira, T mära
EI 1143 TA Uhas

157; 163; 197; 21; I; 7; 8; 6; —; —; 1963. a.
1961. a. Raplas noorhobuste näitusel II auhind.

## 12777 T HESTA

Gagarini-nim. Näidissovhoos-tehnikum, Viljandi raj. Raudjas, 10. V 1955. a., Gagarini nim. Näidissovhoos-tehnikumis, Viljandi raj.

EMA 3685 TA Urmi ISA 2566 TB Hembur

161; 166; 198; 21; eliit; 8; 8; 10; —; —; 1963. a.

## 12777a T LUKSA

Lenini-nim. kolh., Rapla raj. Raudjas, 17. V 1960. a., Lenini-nim. kolh., Rapla raj.

EMA 5393 TB Uska ISA 3383 TB Lootus

154; 159; 188; 21; I; 7; 6; 5; —; —; 1963. a.
1961. a. Raplas noorhobuste näitusel II auhind;
1962. a. Raplas noorhobuste näitusel I auhind.

## 12779 T HIPPE

Gagarini-nim. Näidissovhoos-tehnikum, Viljandi raj. Must, 1960. a. Gagarini-nim. Näidissovhoos-tehnikumis, Viljandi raj.

EMA Hille, must T mära
EE Hirve, kõrb T mära
EI 2566 TB Hembur

ISA 1667 TA Hindo

152; 157; 190; 19,5; I; 8; 5; 8; —; —; 1963. a.

## 12779a T LEIA

Lenini-nim. kolh., Rapla raj. Raudjas, 27. IV 1960. a., Lenini-nim. kolh., Rapla raj.

EMA 10515 TB Hiira

ISA 3383 TA Lootus

148; 159; 178; 19,5; II; 6; 4; 5; —; —; 1963. a.
1961. a. Raplas noorhobuste näitusel II auhind.

## 12781 T HÄIRE

Gagarini-nim. Näidissovhoos-tehnikum, Viljandi raj. Raudjas, 10. IV 1957. a., Gagarini-nim. Näidissovhoos-tehnikumis, Viljandi raj.

EMA 4717 TA Uta

ISA 1553 TA Halvak

161; 166; 202; 22,5; eliit; 8; 9; 8; —; —; 1963. a.

## 12781a T HOPI

Lenini-nim. kolh., Rapla raj. Raudjas, 30. IV 1957. a., Lenini-nim. kolh., Rapla raj.

EMA 19842 TB Ulda

ISA 4378 TB Hango

151; 159; 184; 20; II; 6; 5; 5; —; —; 1963. a.

## 12783 T UMPA

Abja sovh., Viljandi raj. Punaraudjas, 15. IV 1959. a., Abja sovh., Viljandi raj.

EMA 10010 TB Herta

ISA 1425 TA Umor

155; 159; 192; 21; I; 7; 7; 6; —; —; 1. I 1963. a.

## 12785 T ULDA

Abja sovh., Viljandi raj. Kõrb, 10. V 1959. a., Abja sovh., Viljandi raj.

EMA 15496 TB Hella

ISA 1425 TA Umor

154; 159; 191; 20,5; eliit; 7; 7; 7; —; —; 1. I 1963. a.

**12787 T HAKSI**

«Tee Kommunismile» kolh., Paide raj. Tumeraudjas, 1. V 1958. a., «Tee Kommunismile» kolh., Paide raj.

EMA 6093 TB Voka-tsi ISA 2566 TB Hembur

152; 159; 186; 20,5; I 6; 6; 6; —; —; 20. III 1963. a.

**12789 T TORE**

«Majaka» kolh., Paide raj. Kõrb, 28. IV 1960. a., «Majaka» kolh., Paide raj.

EMA 7075 TB Kaara ISA 3453 TB Tenor

157; 162; 188; 21; I; 7; 7; 5; —; —; 1963. a.

**12791 T LEELO**

«Tee Kommunismile» kolh., Rapla raj. Raudjas, 13. III 1960. a., «Tee Kommunismile» kolh., Rapla raj.

EMA 8773 TB Tagi ISA 1507 TA Luna

156; 161; 181; 20; I; 7; 5; 5; —; —; 1963. a.

**12793 T ULLI**

«Tee Kommunismile» kolh., Rapla raj. Tumeraudjas, 5. V 1957. a., «Tee Kommunismile» kolh., Rapla raj.

EMA 5429 TB Tagi ISA 1397 TA Uku

154; 160; 184; 20,5; I; 7; 5; 5; 3; —; 1963. a.

**12795 T HÜLLI**

Tori näidissovh., Pärnu raj. Raudjas, 12. IV 1960. a., Tori näidissovh., Pärnu raj.

EMA 2564 E Tõlli ISA 4413 TB Hüvang

154; 161; 187; 21; eliit; 9; 8; 9; —; —; 2. VII 1963. a.
1962. a. Toris noorhobuste näitusel I auhind.
Müüdud 1964. a. Vene NFSV-sse.

**12797 T HILLE**

Alutaguse Metsamajand, Kohtla-Järve raj. Raudjas, 18. III 1960. a., Tori näidissovh., Pärnu raj.

EMA 8443 TB Loidi ISA 3945 TB Honorar

162; 168; 190; 22; eliit; 8; 9; 7; —; —; 2. VII 1963. a.

## 12799 T HORLA

Tartu Metsamajand, Tartu raj. Tumeraudjas, 2. III 1960. a., Tori näidissovh., Pärnu raj.

EMA 8441 TB Laima ISA 3941 TB Horvet

159; 165; 185; 22; eliit; 9; 7; 8; —; —; 2. VII 1963. a.
1962. a. Toris noorhobuste näitusel I auhind.

## 12801 T HERMA

Rõngu sovh., Tartu raj. Raudjas, 12. II 1960. a., Tori näidissovh., Pärnu raj.

EMA 7767 TB Ulma ISA 4155 TB Heisang

162; 167; 190; 21; eliit; 8; 8; 8; —; —; 3. VII 1963. a.
1962. a. Toris noorhobuste näitusel I auhind.

## 12803 T HÄRMA

Alutaguse Metsamajand, Kohtla-Järve raj. Raudjas, 15. IV 1960. a., Tori näidissovh., Pärnu raj.

EMA 3699 TA Urma ISA 4393 T Hüvitus

158; 160; 184; 20; eliit; 9; 6; 9; —; —; 3. VII 1963. a.
1962. a. Toris noorhobuste näitusel I auhind.

## 12805 T HONDULA

Tori näidissovh., Pärnu raj. Punaraudjas, 4. III 1960. a., Tori näidissovh., Pärnu raj.

EMA 4771 TA Undula ISA 3941 TB Horvet

157; 161; 187; 22; eliit; 9; 7; 9; 4; —; 3. VII 1963. a.
1962. a. Toris noorhobuste näitusel I auhind.
13. XI 1963. a. Toris veo- ja sõiduvõistlustel XVII koht:
2000 m veo aeg 19.03,0;
2000 m sõidu aeg 7.12,0;
kaugusveos 431 m.
Müüdud 1964. a. Vene NFSV-sse.

## 12807 T HELDA

Suure-Jaani Metsamajand, Viljandi raj. Raudjas, 29. III 1960. a., Tori näidissovh., Pärnu raj.

EMA 4719 TA Viida ISA 3939 TB Hoius

151; 161; 182; 20,5; I; 7; 5; 6; 6; —; 3. VII 1963. a.
14. XI 1963. a. Toris veo- ja sõiduvõistlustel VI koht:
2000 m veo aeg 17.48,0;
2000 m sõidu aeg 6.16,0;
kaugusveos 444 m.

## 12809 T HÄLLI

Tori näidissovh., Pärnu raj. Raudjas, 11. V 1960. a., Tori näidissovh., Pärnu raj.

EMA 4669 TA Halvi ISA 4393 T Hüvitus

158; 163; 187; 21,5; eliit; 9; 7; 9; —; —; 3. VII 1963. a.
1962. a. Toris noorhobuste näitusel I auhind.

## 12811 T HELA

Järvamaa Metsamajand, Paide raj. Punaraudjas, 15. II 1960. a., Tori näidissovh., Pärnu raj.

EMA 12400 TB Hetki ISA 3939 TB Hoius.

153; 160; 182; 19,5; eliit; 10; 6; 9; 3; —; 3. VII 1963. a.
13. XI 1963. a. Toris veo- ja sõiduvõistlustel XXII koht:
2000 m veo aeg 20.27,0;
2000 m sõidu aeg 7.31,0;
kaugusveos 409 m.

## 12813 T HEIDA

Suure-Jaani Metsamajand, Viljandi raj. Raudjas, 21. III 1960. a., Tori näidissovh., Pärnu raj.

EMA 4665 TA Uhva ISA 3939 TB Hoius

154; 159; 182; 19,5; eliit; 9; 6; 9; —; —; 3. VII 1963. a.

## 12815 T HANKA

Tori näidissovh., Pärnu raj. Punaraudjas, 15. II 1960. a., Tori näidissovh., Pärnu raj.

EMA Ulla, T mära ISA 3945 TB Honorar

154; 159; 187; 20; eliit; 8; 7; 8; 4; —; 3. VII 1963. a.
13. XI 1963. a. Toris veo- ja sõiduvõistlustel XXI koht:
2000 m veo aeg 20.21,4;
2000 m sõidu aeg 7.27,0;
kaugusveos 409 m.

## 12817 T HALJA

Vigala kolh., Rapla raj. Punaraudjas, 10. V 1960. a., Vigala kolh., Rapla raj.

EMA 7931 TB Laali ISA 1715 TA Hormon

164; 169; 198; 22; eliit; 8; 9; 7; —; —; 18. XI 1963. a.
1961. a. Vigalas noorhobuste näitusel II auhind;
1962. a. Vigalas noorhobuste näitusel I auhind;
1963. a. Vigalas noorhobuste näitusel I auhind.

## 12819 T HENNI

«Bolševiku» kolh., Rapla raj. Raudjas, 21. VI 1957. a., «Bolševiku» kolh., Rapla raj.

EMA 14282 TB Lemmi ISA 1695 TA Haigur

154; 160; 183; 21; I; 7; 6; 6; —; —; 17. III 1964. a.
Müüdud 1964. a. Vene NFSV-sse.

## 12821 T HAILI

Vigala kolh., Rapla raj. Must, 10. VI 1960. a., Vigala kolh., Rapla raj.

EMA 17874 TB Hilli ISA 1715 Hormon

158; 162; 190; 21; eliit; 8; 7; 7; —; —; 1964. a.
1961. a. Vigalas noorhobuste näitusel I auhind;
1962. a. Vigalas noorhobuste näitusel I auhind;
1963. a. Vigalas noorhobuste näitusel I auhind.

## 12823 T HEPE

Vigala kolh., Rapla raj. Kõrb, 31. V 1960. a., Vigala kolh., Rapla raj.

EMA Tiiu, kõrb T mära ISA 1715 TA Hormon
EE 3758 TB Manda
EI 987 TA Sannur

157; 164; 190; 20,5; I; 7; 7; 6; —; —; 18. XI 1963. a.
1961. a. Vigalas noorhobuste näitusel I auhind;
1962. a. Vigalas noorhobuste näitusel I auhind;
1963. a. Vigalas noorhobuste näitusel I auhind.

## 12825 T ULONNI

«Edasi» kolh., Pärnu raj. Tumeraudjas, 21. IV 1953. a., «Edasi» kolh., Pärnu raj.

EMA Tipsi, T mära ISA 4122 TB Uhker

152; 159; 194; 19,5; I; 8; 5; 7; —; —; 17. XI 1963. a.

## 12827 T URVI

«Edasi» kolh., Pärnu raj. Tumeraudjas, 25. V 1953. a., «Edasi» kolh., Pärnu raj.

EMA 15280 TB Ulvi ISA 4122 TB Uhker

154; 162; 194; 21,5; eliit; 9; 8; 9; —; —; 17. XI 1963. a.

## 12829 T URLA

«Edasi» kolh., Pärnu raj. Punaraudjas, 1. VII 1951. a., «Edasi» kolh., Pärnu raj.

EMA 5354 TB Paula ISA 1371 TA Uhkar

151; 159; 194; 20; eliit; 9; 6; 9; —; —; 17. XI 1963. a.

**12831 T UTELLA**

«Edasi» kolh., Pärnu raj. Raudjas, 26. V 1951. a., «Edasi» kolh., Pärnu raj.

EMA 11020 TB Arlu ISA 1181 TA Uhtar

155; 162; 205; 22,5; eliit; 9; 9; 9; —; —; 17. XI 1963. a.

**12833 T HURLE**

«Edasi» kolh., Pärnu raj. Raudjas, 5. V 1958. a., «Edasi» kolh., Pärnu raj.

EMA 15274 TB Haja ISA 4610 Hambur

150; 157; 196; 21,5; eliit; 8; 6; 8; —; —; 17. XI 1963. a.

**12835 T HALMI**

«Edasi» kolh., Pärnu raj. Tumeraudjas, 1. VI 1959. a., «Edasi» kolh., Pärnu raj.

EMA 5753 TB Ulme ISA 1715 TA Hormon

162; 169; 200; 22,5; eliit; 9; 9; 9; —; —; 17. XI 1963. a.

**12837 T UPSA**

«Edasi» kolh., Pärnu raj. Kõrb, 28. IV 1953. a., «Edasi» kolh., Pärnu raj.

EMA 8311 TB Sanna ISA 4122 TB Uhker

150; 157; 187; 20,5; I; 7; 5; 7; —; —; 17. XI 1963. a.

**12839 T HORMA**

«Edasi» kolh., Pärnu raj. Punaraudjas, 20. V 1960. a., «Edasi» kolh., Pärnu raj.

EMA 8945 TB Ulda ISA 1715 TA Hormon

152; 157; 189; 20,5; eliit; 8; 7; 8; —; —; 17. XI 1963. a.
1963. a. «Edasi» kolh., Pärnu raj. noorhobuste näitusel I auhind.

**12841 T ULVE**

«Edasi» kolh., Pärnu raj. Tumeraudjas, 3. V 1953. a., «Edasi» kolh., Pärnu raj.

EMA Ulma, T mära ISA 4122 TB Uhker
EE Mello, T mära
EI 1183 TA Uksu

155; 163; 202; 21,5; eliit; 9; 9; 8; —; —; 17. XI 1963. a.

**12843 T UMAI**

«Edasi» kolh., Pärnu raj. Punaraudjas, 1. V 1953. a., «Edasi» kolh., Pärnu raj.

EMA Milda, T mära ISA 4122 TB Uhker
EE Saara, T mära
EI 284 T Montebello

152; 159; 188; 20; I; 6; 6; 5; —; —; 17. XI 1963. a.

**12845 T URVE**

«Edasi» kolh., Pärnu raj. Punaraudjas, 25. IV 1951. a., «Edasi» kolh., Pärnu raj.

EMA 16936 TB Hopsa ISA 1371 TA Uhkar

148; 159; 194; 21; eliit; 8; 6; 7; —; —; 17. XI 1963. a.

**12847 T URMA**

«Edasi» kolh., Pärnu raj. Tumeraudjas, 21. IV 1953. a., «Edasi» kolh., Pärnu raj.

EMA Halli, raudjas T mära ISA 4122 TB Uhker
EE 2761 TA Tella
EI 527 TA Hasavat

152; 157; 186; 20,5; I; 7; 6; 7; —; —; 17. XI 1963. a.

**12849 T URME**

«Edasi» kolh., Pärnu raj. Raudjas, 28. IV 1953. a., «Edasi» kolh., Pärnu raj.

EMA 15276 TB Haida ISA 4122 TB Uhker

152; 159; 196; 21; eliit; 8; 8; 8; —; —; 17. XI 1963. a.

**12851 T URVA**

«Ühistöö» kolh., Rapla raj. Raudjas, 2. IV 1956. a., «Ühistöö» kolh., Rapla raj.

EMA 7607 TB Tella ISA 1161 TA Ungas

154; 160; 190; 20,5; I; 7; 7; 6; —; —; 20. XI 1963. a.

**12853 T ULMI**

«Ühistöö» kolh., Rapla raj. Must, 5. IV 1955. a., «Ühistöö» kolh., Rapla raj.

EMA 3559 TA Salla ISA 1161 TA Ungas

154; 159; 192; 19,5; I; 8; 5; 7; —; —; 20. XI 1963. a.

**12855 T URVA**

«Ühistöö» kolh., Rapla raj. Punaraudjas, 10. V 1956. a., «Ühistöö» kolh., Rapla raj.

EMA Vilma, T mära ISA 1161 TA Ungas

158; 163; 198; 22; eliit; 9; 9; 9; —; —; 20. XI 1963. a.

**12857 T ULLA**

«Ühistöö» kolh., Rapla raj. Kõrb, 9. VI 1955. a., «Ühistöö» kolh., Rapla raj.

EMA Milla, T mära ISA 3426 TB Uku
EE T mära
EI 284 T Montebello

154; 161; 185; 20,5; I; 7; 6; 6; —; —; 20. XI 1963. a.

**12859 T UNDA**

«Ühistöö» kolh., Rapla raj. Raudjas, 2. IV 1956. a., «Ühistöö» kolh., Rapla raj.

EMA 20204 TB Polla ISA 1161 TA Ungas

158; 164; 200; 21; eliit; 9; 9; 8; —; —; 20. XI 1963. a.

**12861 T ULVI**

«Ühistöö» kolh., Rapla raj. Kõrb, 21. VI 1957. a., «Ühistöö» kolh., Rapla raj.

EMA 7607 TB Tella ISA 2728 TB Urbas

155; 161; 186; 20,5; I; 7; 6; 7; —; —; 20. XI 1963. a.

**12863 T HALLA**

«Ühistöö» kolh., Rapla raj. Tumeraudjas, 17. V 1956. a., «Ühistöö» kolh., Rapla raj.

EMA Simmi, T mära ISA 4872 TB Haljas
EE T mära
EI 569 TA Sammur

152; 158; 190; 19,5; I; 7; 5; 6; —; —; 20. XI 1963. a.

**12865 T UIDU**

«Ühistöö» kolh., Rapla raj. Punaraudjas, 5. V 1960. a., «Ühistöö» kolh., Rapla raj.

EMA 20194 TB Tips ISA 4128 TB Hunder

161; 166; 190; 21,5; eliit; 7; 8; 8; 6; —; 25. V 1966. a.
1965. a. Loodnal veo- ja sõiduvõistlustel:
2000 m veo aeg 17.17,0;
2000 m sõidu aeg 6.23,0.
Müüdud 1966. a. Udmurdi ANSV-sse.

## 12867 T TULLI

«Ühistöö» kolh., Rapla raj. Tumeraudjas, 7. VII 1952. a., «Ühistöö» kolh., Rapla raj.

EMA 3559 TA Salla ISA 1527 TA Tuusler

150; 157; 190; 20; I; 7; 5; 7; —; —; 20. XI 1963. a.
29. VII 1961. a. tumeraudjas täkk 5593 T Uksu. Isa 5067 T Under.

## 12869 T TAARA

«Ühistöö» kolh., Rapla raj. Hall, 10. V 1952. a., «Ühistöö» kolh., Rapla raj.

EMA Maara, valge T mära ISA 1527 TA Tuusler
EE T mära
EI 993 TA Sampo

148; 157; 190; 19,5; I; 7; 5; 7; —; —; 20. XI 1963. a.

## 12871 T HILDI

«Uue Elu» kolh., Rapla raj. Raudjas, 20. IV 1960. a., «Uue Elu» kolh., Rapla raj.

EMA 16864 TB Taimi ISA 1715 TA Hormon

152; 160; 187; 21,5; eliit; 8; 7; 7; —; —; 17. XI 1963. a.
1963. a. Velisel noorhobuste näitusel I auhind.

## 12873 T HELDI

«Uue Elu» kolh., Rapla raj. Kõrb, 20. VI 1960. a., «Uue Elu» kolh., Rapla raj.

EMA 20552 TB Oller ISA 1715 TA Hormon

155; 163; 190; 21; I; 7; 8; 6; 4; —; 18. XI 1963. a.
1963. a. Velisel noorhobuste näitusel II auhind.
19. XI 1963. a. Vigalas veo- ja sõiduvõistlustel IV koht:
2000 m veo aeg 18.09,0;
2000 m sõidu aeg 8.19,5;
kaugusveos 354 m.

## 12875 T HALLI

Kirovi-nim. kolh., Pärnu raj. Helekõrb, 20. V 1959. a., Kirovi-nim. kolh., Pärnu raj.

EMA Mai, kõrb T mära ISA 2530 TB Heksur

156; 162; 183; 20; I; 7; 5; 6; —; —; 17. XI 1963. a.

## 12877 T HELDA

Kirovi-nim. kolh., Pärnu raj. Punaraudjas, 10. V 1959. a., Kirovi-nim. kolh., Pärnu raj.

EMA Uudi, raudjas T mära
EE Milla, T mära
EI 851 T Uudis

ISA 2530 TB Heksur

148; 154; 186; 20; I; 7; 4; 7; —; —; 17. XI 1963. a.

## 12879 T LOONI

«Rahu» kolh., Pärnu raj. Raudjas, 9. VI 1960. a., «Rahu» kolh., Pärnu raj.

EMA 10013 TB Uida

ISA 2001 TA Luhar

158; 162; 202; 22,5; eliit; 8; 8; 8; —; —; 14. XI 1963. a.
1961. a. «Rahu» kolh., Pärnu raj. noorhobuste näitusel I auhind;
1963. a. «Rahu» kolh., Pärnu raj. noorhobuste näitusel I auhind.

## 12881 T UURA

«Rahu» kolh., Pärnu raj. Raudjas, 19. V 1959. a., «Rahu» kolh., Pärnu raj.

EMA 7349 TB Urma

ISA 3753 TB Uraal

157; 162; 202; 21; eliit; 8; 7; 7; —; —; 14. XI 1963. a.
1961. a. «Rahu» kolh., Pärnu raj. noorhobuste näitusel II auhind.

## 12883 T HINU

«Rahu» kolh., Pärnu raj. Raudjaskirnmel, 22. IV 1960. a., «Rahu» kolh., Pärnu raj.

EMA 18970 TB Valve

ISA 1667 TA Hindo

154; 160; 190; 20,5; eliit; 9; 7; 9; —; —; 14. XI 1963. a.
1963. a. «Rahu» kolh., Pärnu raj. noorhobuste näitusel I auhind.

## 12885 T HIMBA

«Rahu» kolh., Pärnu raj. Raudjas, 18. V 1960. a., «Rahu» kolh., Pärnu raj.

EMA 7977 TB Udka

ISA 2987 TB Hinnang

152; 158; 196; 20,5; eliit; 8; 7; 8; —; —; 14. XI 1964. a.
1963. a. «Rahu» kolh., Pärnu raj. noorhobuste näitusel I auhind.

## 12887 T LUULI

«Rahu» kolh., Pärnu raj. Raudjas, 28. IV 1960. a., «Rahu» kolh., Pärnu raj.

EMA 20920 TB Urma

ISA 2001 TA Luhar

155; 159; 190; 22; eliit; 8; 8; 8; —; —; 14. XI 1964. a.
1963. a. «Rahu» kolh., Pärnu raj. noorhobuste näitusel I auhind.

## 12889 T UULE

«Rahu» kolh., Pärnu raj. Tumeraudjas, 6. V 1959. a., «Rahu» kolh., Pärnu raj.

EMA 5757 TB Uha ISA 3753 TB Uraal

160; 166; 197; 21,5; I; 7; 8; 6; —; —; 14. XI 1963. a.
1963. a. «Rahu» kolh., Pärnu raj. noorhobuste näitusel II auhind.

## 12891 T UKI

Aravete kolh., Paide raj. Kõrb, 28. V 1959. a., «Rahu» kolh., Pärnu raj.

EMA 7973 TB Undiine ISA 3747 TB Usin

153; 157; 196; 21; eliit; 8; 8; 8; —; —; 14. XI 1964. a.

## 12893 T HELDA

«Rahu» kolh., Pärnu raj. Punaraudjas, 15. V 1960. a., «Rahu» kolh., Pärnu raj.

EMA 7983 TB Urme ISA 3945 TB Honorar

158; 163; 195; 21; eliit; 8; 8; 8; —; —; 14. XI 1963. a.
1963. a. «Rahu» kolh., Pärnu raj. noorhobuste näitusel I auhind.

## 12895 T HILLU

«Rahu» kolh., Pärnu raj. Raudjas, 24. IV 1960. a., «Rahu» kolh., Pärnu raj.

EMA 10851 TB Uru ISA 2987 TB Hinnang

159; 164; 189; 22; I; 7; 7; 6; —; —; 14. XI 1963. a.
1963. a. «Rahu» kolh., Pärnu raj. noorhobuste näitusel I auhind.

## 12897 T UGAADA

«Rahu» kolh., Pärnu raj. Raudjas, 9. V 1959. a., «Rahu» kolh., Pärnu raj.

EMA 15244 TB Hirbi ISA 3753 TB Uraal

157; 161; 196; 20; eliit; 8; 7; 8; —; —; 1964. a.
1961. a. «Rahu» kolh., Pärnu raj. noorhobuste näitusel III auhind.

## 12899 T HALVA

Paala kolh., Viljandi raj. Punaraudjas, 10. V 1960. a., Paala kolh., Viljandi raj.

EMA 15694 TB Milda ISA 1553 TA Halvak

157; 162; 202; 21; eliit; 9; 9; 9; —; —; 29. X 1963. a.
1963. a. Paala kolh., Viljandi raj. noorhobuste näitusel I auhind.

## 12901 T HALLI

«Rahva Hääle» kolh., Jõgeva raj. Raudjas, 26. IV 1959. a., «Rahva Hääle» kolh., Jõgeva raj.

EMA 5959 TB Gai ISA 2977 TB Heimo

150; 154; 192; 20; I; 7; 5; 7; —; —; 26. X 1963. a.

## 12903 T VAASA

Aravete kolh., Paide raj. Raudjaskimmel, 18. V 1953. a., Aravete kolh., Paide raj.

EMA 18740 TB Toti ISA 571 TA Virk

156; 161; 198; 21; eliit; 8; 8; 8; 4; —; 31. X 1963. a.
31. X 1963. a. Aravete kolh., Paide raj. veo- ja sõiduvõistlustel V koht:
2000 m veo aeg 20.04,0;
2000 m sõidu aeg 7.12,0;
kaugusveos 359,5 m.

## 12905 T HIIRA

Aravete kolh., Paide raj. Punaraudjas, 14. IV 1958. a., Aravete kolh., Paide raj.

EMA 16466 TB Ulja ISA 1695 TA Haigur

159; 167; 194; 22; eliit; 9; 8; 8; 7; —; 1. XI 1965. a.
31. X 1963. a. Aravete kolh., Paide raj. veo- ja sõiduvõistlustel I koht:
2000 m veo aeg 16.27,0;
2000 m sõidu aeg 5.49,0;
kaugusveos 374 m.

## 12907 T ULDA

«9. Mai» kolh., Paide raj. Punaraudjas, 8. IV 1960. a., «9. Mai» kolh., Paide raj.

EMA 10577 TB Helge ISA 1591 TA Ukku

160; 166; 208; 22,5; eliit; 8; 9; 8; —; —; 27. X 1965. a.
1963. a. «9. Mai» kolh., Paide raj. noorhobuste näitusel I auhind.

## 12909 T ULL

«9. Mai» kolh., Paide raj. Tumeraudjas, 2. V 1961. a., «9. Mai» kolh., Paide raj.

EMA 9563 TB Ulle ISA 1591 TA Ukku

155; 161; 203; 21; eliit; 8; 8; 8; —; —; 27. X 1965. a.
1963. a. «9. Mai» kolh., Paide raj. noorhobuste näitusel I auhind.

**12913 T UPI**

«9. Mai» kolh., Paide raj. Punaraudjas, 6. V 1960. a., «9. Mai» kolh., Paide raj.

EMA 8685 TB Hilu ISA 1591 TA Ukku

154; 162; 200; 21; eliit; 8; 7; 8; —; —; 27. X 1965. a.
1963. a. «9. Mai» kolh., Paide raj noorhobuste näitusel I auhind.

**12915 T UULE**

«9. Mai» kolh., Paide raj. Raudjas, 17. V 1955. a., «9. Mai» kolh., Paide raj.

EMA 13802 TB Asta ISA 1323 TA Urgas

150; 156; 185; 20; I; 6; 6; 6; —; —; 27. X 1965. a.

**12917 T TELLA**

«Esimese Mai» kolh., Paide raj. Kõrb, 24. V 1960. a., «Esimese Mai» kolh., Paide raj.

EMA 17536 TB Leedi ISA 1479 TA Takt

153; 158; 195; 21; I; 7; 6; 6; —; —; 28. X 1965. a.
1963. a. «Esimese Mai» kolh., Paide raj. noorhobuste näitusel I auhind.

**12919 T TINNA**

«Esimese Mai» kolh., Paide raj. Must, 4. V 1959. a., «Esimese Mai» kolh., Paide raj.

EMA 19384 TB Lonni ISA 1479 TA Takt

151; 160; 190; 21; I; 6; 6; 6; —; —; 28. X 1965. a.

**12921 T TIPA**

«Esimese Mai» kolh., Paide raj. Kõrb, 7. IV 1959. a., «Esimese Mai» kolh., Paide raj.

EMA 16812 TB Lati ISA 1479 TA Takt

156; 164; 199; 22; eliit; 8; 8; 7; —; —; 28. X 1965. a.

**12923 T UPI**

Oorgu kolh., Viljandi raj. Must, 4. IV 1960. a., Oorgu kolh., Viljandi raj.

EMA 17116 TB Valmi ISA 2369 TB Uhask

157; 164; 194; 20,5; I; 7; 7; 6; —; —; 5. XI 1963. a.
1963. a. Oorgu kolh., Viljandi raj. noorhobuste näitusel I auhind.

**12925 T UHTI**

Oorgu kolh., Viljandi raj. Raudjaskimmel, 5. IV 1960. a., Oorgu kolh., Viljandi raj.

EMA 17550 TB Vilna ISA 2369 TB Uhask

158; 163; 199; 21; eliit; 8; 9; 8; —; —; 5. VI 1963. a.
1963. a. Kolga-Jaanis noorhobuste näitusel I auhind.

**12927 T UTTI**

Oorgu kolh., Viljandi raj. Raudjas, 30 .IV 1960. a., Oorgu kolh., Viljandi raj.

EMA 7151 TB Ulvi ISA 2369 TB Uhask

155; 161; 188; 21; I; 8; 6; 7; 3; —; 6. IV 1964. a.
1963. a. Oorgu kolh., Viljandi raj. noorhobuste näitusel I auhind.
Müüdud 1964. a. Vene NFSV-sse.

**12929 T ULLI**

Oorgu kolh., Viljandi raj. Raudjas, 18. IV 1960. a., Oorgu kolh., Viljandi raj.

EMA 17114 TB Uube ISA 2369 TB Uhask

156; 161; 186; 20; I; 9; 6; 8; —; —; 1964. a.
1963. a. Kolga-Jaanis noorhobuste näitusel I auhind.
Müüdud 1964. a.

**12931 T URMI**

Oorgu kolh., Viljandi raj. Raudjas, 8. IV 1960. a., Oorgu kolh., Viljandi raj.

EMA 17112 TB Urma ISA 2369 TB Uhask

156; 161; 190; 20; I; 7; 6; 7; —; —; 5. XI 1963. a.
1963. a. Kolga-Jaanis noorhobuste näitusel II auhind.

**12933 T UNNE**

Oorgu kolh., Viljandi raj. Raudjas, 15. III 1960. a., Oorgu kolh., Viljandi raj.

EMA 19246 TB Lembi ISA 2369 TB Uhask

159; 166; 199; 21,5; eliit; 9; 9; 9; —; —; 5. XI 1963. a.
1963. a. Oorgu kolh., Viljandi raj. noorhobuste näitusel I auhind.

**12935 T HALLI**

Oorgu kolh., Viljandi raj. Raudjas, 30. III 1959. a., Oorgu kolh., Viljandi raj.

EMA T mära ISA 3146 TB Haliir
EE Aduris, T mära
EI 1397 TA Uku

154; 159; 190; 20; I; 8; 6; 7; —; —; 5. XI 1963. a.
1960. a. Kolga-Jaanis noorhobuste näitusel I auhind.

**12937 T HUBI**

Oorgu kolh., Viljandi raj. Raudjaskinimel, 1. V 1959. a., Oorgu kolh., Viljandi raj.

EMA 20250 TB Vimeera ISA 3146 TB Haliir

157; 163; 200; 21; eliit; 7; 8; 7; —; —; 5. XI 1963. a.

**12939 T HILBA**

Oorgu kolh., Viljandi raj. Tumeraudjas, 18. IV 1959. a., Oorgu kolh., Viljandi raj.

EMA 4099 TA Ulla ISA 3146 TB Haliir

153; 161; 194; 20,5; I; 7; 6; 7; —; —; 5. XI 1963. a.
1960. a. Kolga-Jaanis noorhobuste näitusel I auhind.

**12941 T HELVE**

Oorgu kolh., Viljandi raj. Punaraudjas, 13. IV 1959. a., Oorgu kolh., Viljandi raj.

EMA 9127 TB Ulle ISA 3146 TB Haliir

150; 159; 190; 20; I; 7; 5; 7; —; —; 5. XI 1963. a.

**12943 T TODI**

Adavere näidissovh., Jõgeva raj. Kõrb, 16. VI 1958. a., Adavere näidissovh., Jõgeva raj.

EMA Hilve, T mära ISA 1491 TA Taki

153; 160; 184; 20; I; 7; 6; 6; 6; —; 20. X 1963. a.
1963. a. Lustiveres veo- ja sõiduvõistlustel XI koht:
2000 m veo aeg 17.55,4;
2000 m sõidu aeg 6.25,0;
kaugusveos 387 m.

**12945 T TEENA**

Adavere näidissovh., Jõgeva raj. Kõrb, 4. V 1959. a., Adavere näidissovh., Jõgeva raj.

EMA Tella, must T mära ISA 1491 TA Taki

153; 161; 186; 21,5; I; 7; 6; 5; —; —; 20. X 1963. a.

**12947 T TUTI**

Adavere näidissovh., Jõgeva raj. Kõrb, 16. IV 1957. a., Adavere näidissovh., Jõgeva raj.

EMA 5841 TB Leedi ISA 1491 TA Taki

159; 169; 194; 21,5; I; 7; 8; 6; —; —; 20. X 1963. a.

**12949 T TALMA**

Adavere näidissovh., Jõgeva raj. Kõrb, 27. V 1957. a., Adavere näidissovh., Jõgeva raj.

EMA Alma, T mära ISA 1491 TA Taki

154; 162; 192; 20; I; 7; 6; 7; —; —; 20. X 1963. a.

**12951 T SÜVA**

Adavere näidissovh., Jõgeva raj. Kõrb, 3. V 1961. a., Adavere näidissovh., Jõgeva raj.

EMA 5841 TB Leedi ISA 987 TA Sannur

159; 167; 192; 22; eliit; 7; 10; 7; —; —; 20. X 1963. a.
1963. a. Adavere näidissovh., Jõgeva raj. noorhobuste näitusel I auhind.

**12953 T LEEDI**

«Ühistöö» kolh., Jõgeva raj. Raudjas, 21. V 1959. a., «Ühistöö» kolh., Jõgeva raj.

EMA 11697 T Lemmi ISA 1861 TB Laks

162; 171; 190; 20,5; I; 7; 7; 5; —; —; 26. X 1963. a.

**12955 T LINNU**

«Ühistöö» kolh., Jõgeva raj. Raudjas, 5. VI 1961. a., «Ühistöö» kolh., Jõgeva raj.

EMA Ulla, must T mära ISA 1861 TB Laks
EE T mära
EI 1561 TA Ulaan

160; 164; 196; 20,5; eliit; 8; 7; 8; —; —; 1966. a.

**12957 T HOLLI**

«Ühistöö» kolh., Jõgeva raj. Raudjas, 1957. a., «Ühistöö» kolh., Jõgeva raj.

EMA Helgi, T mära ISA 1071 TA Heki

151; 159; 185; 20,5; I; 7; 5; 6; —; —; 26. X 1963. a.

**12959 T HELI**

«Ühistöö» kolh., Jõgeva raj. Raudjas, 1957. a., «Ühistöö» kolh., Jõgeva raj.

EMA Hoiva, hall T mära ISA 1071 TA Heki
EE Mantsu, hall T mära
EI 1926 TB Harpaks

150; 159; 186; 19,5; I; 7; 4; 6; —; —; 26. X 1963. a.

## 12961 T HILDUR

Lenini-nim. kolh., Jõgeva raj. Punaraudjas, 5. IV 1960. a., Lenini-nim. kolh., Jõgeva raj.

EMA 18656 TB Leina ISA 855 TA Hirgo

155; 159; 190; 21,5; eliit; 8; 8; 7; —; —; 20. X 1963. a.
1962. a. Lenini-nim. kolh., Jõgeva raj. noorhobuste näitusel III auhind;
1963. a. Lenini-nim. kolh., Jõgeva raj. noorhobuste näitusel I auhind.

## 12963 T HALDA

Lenini-nim. kolh., Jõgeva raj. Punaraudjas, 7. V 1960. a., Lenini-nim. kolh., Jõgeva raj.

EMA 7147 TB Lenni ISA 855 TA Hirgo

156; 164; 196; 21,5; eliit; 7; 8; 7; —; —; 20. X 1963. a.
1962. a. Lenini-nim. kolh., Jõgeva raj. noorhobuste näitusel I auhind;
1963. a. Lenini-nim. kolh., Jõgeva raj. noorhobuste näitusel I auhind.

## 12965 T HALVI

Lenini-nim. kolh., Jõgeva raj. Kõrb, 1. V 1960. a., Lenini-nim. kolh., Jõgeva raj.

EMA 12665 T Liia ISA 855 TA Hirgo

161; 169; 202; 22; eliit; 9; 9; 8; —; —; 21. X 1965. a.
14. VIII 1963. a. tumekõrb mära 13817 T Hiie. Isa T täkk.
1963. a. Lenini-nim. kolh., Jõgeva raj. noorhobuste näitusel I auhind.

## 12967 T HILLO

Lenini-nim. kolh., Jõgeva raj. Raudjas, 4. IV 1960. a., Lenini-nim. kolh., Jõgeva raj.

EMA 18686 TB Vipsi ISA 855 TA Hirgo

156; 162; 192; 20,5; eliit; 8; 7; 8; —; —; 1964. a.
1962. a. Lenini-nim. kolh., Jõgeva raj. noorhobuste näitusel III auhind;
1963. a. Lenini-nim. kolh., Jõgeva raj. noorhobuste näitusel I auhind.
Müüdud 1964. a.

## 12969 T HAILI

Lenini-nim. kolh., Jõgeva raj. Punaraudjas, 14. IV 1960. a., Lenini-nim. kolh., Jõgeva raj.

EMA 11193 T Amu ISA 855 TA Hirgo

158; 164; 202; 21,5; eliit; 8; 8; 8; —; —; 1964. a.
1962. a. Lenini-nim. kolh., Jõgeva raj. noorhobuste näitusel II auhind;
1963. a. Lenini-nim. kolh., Jõgeva raj. noorhobuste näitusel I auhind.
Müüdud 1964. a.

## 12971 T ULLI

Lillevere-nim. kolh., Jõgeva raj. Raudjas, 28. IV 1960. a., Lillevere-nim. kolh., Jõgeva raj.

EMA Tella, T mära
EE Tipsi, T mära
EI 571 TA Virk

ISA 1161 TA Ungas

151; 157; 180; 19; II; 7; 3; 7; —; —; 1964. a.
1963. a. Lillevere-nim. kolh., Jõgeva raj. noorhobuste näitusel I auhind.
Müüdud 1964. a. Vene NFSV-sse.

## 12973 T URMAS

Lillevere-nim. kolh., Jõgeva raj. Punaraudjas, 17. III 1960. a., Lillevere-nim. kolh., Jõgeva raj.

EMA 9189 TB Lind

ISA 1161 TA Ungas

156; 161; 188; 20,5; eliit; 9; 7; 7; —; —; 22. X 1963. a.
1962. a. Lustiveres noorhobuste näitusel I auhind;
1963. a. Lustiveres noorhobuste näitusel I auhind.

## 12975 T URVE

Lillevere-nim. kolh., Jõgeva raj. Punaraudjas, 19. IV 1959. a., Lillevere-nim. kolh., Jõgeva raj.

EMA 9177 TB Herbe

ISA 1161 TA Ungas

158; 164; 192; 21,5; eliit; 9; 8; 8; 6; —; 22. X 1963. a.
1962. a. Lustiveres noorhobuste näitusel III auhind.
22. X 1963. a. Lustiveres veo- ja sõiduvõistlustel IX—X koht:
2000 m veo aeg 18.58,0;
2000 m sõidu aeg 6.26,8;
kaugusveos 402,5 m.

## 12977 T URMA

Lillevere-nim. kolh., Jõgeva raj. Tumeraudjas, 1960. a., Lillevere-nim. kolh., Jõgeva raj.

EMA Heimo, T mära
EE 5941 TB Vuka
EI 2530 TB Heksur

ISA 1161 TA Ungas

164; 171; 205; 22; eliit; 8; 10; 8; —; —; 22. X 1963. a.
1962. a. Lustiveres noorhobuste näitusel I auhind.
1963. a. Lillevere-nim. kolh., Jõgeva raj. noorhobuste näitusel I auhind.

## 12979 T URME

Võrtsjärve kolh., Tartu raj. Punaraudjas, 10. V 1960. a., Lillevere-nim. kolh., Jõgeva raj.

EMA 13519 T Liida ISA 1161 TA Ungas

158; 166; 210; 20,5; eliit; 8; 7; 8; —; —; 20. I 1966. a.
1963. a. Lillevere-nim. kolh., Jõgeva raj. noorhobuste näitusel I auhind.

## 12983 T LOOLA

Lillevere-nim. kolh., Jõgeva raj. Tumeraudjas, 1. VI 1957. a., Lillevere-nim. kolh., Jõgeva raj.

EMA Enni, T mära ISA 3270 TB Leidus
EE Tella, T mära
EI 1092 TB Karmet

154; 161; 210; 20; eliit; 9; 7; 9; —; —; 22. X 1963. a.

## 12985 T UBARA

Lillevere-nim. kolh., Jõgeva raj. Raudjas, 5. V 1960. a., Lillevere-nim. kolh., Jõgeva raj

EMA 5853 TB Haali ISA 1161 TA Ungas

154; 161; 192; 20,5; eliit; 8; 7; 8; —; —; 21. X 1963. a.
Müüdud 1964. a.

## 12987 T LEELI

«Õiguse Võidu» kolh., Paide raj. Raudjas, 13. V 1960. a., «Õiguse Võidu» kolh., Paide raj.

EMA 11311 T Ulla ISA 3966 TB Lektor

156; 164; 206; 21,5; eliit; 8; 9; 8; —; —; 1. XI 1963. a.
1963. a. «Õiguse Võidu» kolh., Paide raj. noorhobuste näitusel I auhind.
Müüdud 1964. a.

## 12989 T LEEDI

«Õiguse Võidu» kolh., Paide raj. Raudjas, 5. V 1960. a., «Õiguse Võidu» kolh., Paide raj.

EMA 7069 TB Hetki ISA 3966 TB Lektor

156; 165; 207; 22; eliit; 8; 10; 9; —; —; 16. XI 1964. a.
1963. a. «Õiguse Võidu» kolh., Paide raj. noorhobuste näitusel I auhind.

## 12991 T LAUBE

«Õiguse Võidu» kolh., Paide raj. Kõrb, 6. V 1959. a., «Õiguse Võidu» kolh., Paide raj.

EMA 18480 TB Saima ISA 3966 TB Lektor

157; 163; 207; 21; eliit; 8; 9; 8; 5; —; 16. XI 1964. a.
2. XI 1965. a. Järva-Jaanis veo- ja sõiduvõistlustel V—VII koht:
2000 m veo aeg 17.33,0;
2000 m sõidu aeg 6.32,0;
kaugusveos 325 m.

## 12993 T LEMMIK

«Bolševiku» kolh., Paide raj. Punaraudjas, 20. IV 1960. a., «Bolševiku» kolh., Paide raj.

EMA 18586 TB Urta ISA 3966 TB Lektor

155; 160; 194; 20,5; eliit; 9; 7; 9; 6; —; 1. XI 1963. a.
1963. a. «Bolševiku» kolh., Paide raj. noorhobuste näitusel I auhind.
2. XI 1965. a. Järva-Jaanis veo- ja sõiduvõistlustel III—IV koht:
2000 m veo aeg 17.52,5;
2000 m sõidu aeg 6.23,8;
kaugusveos 326 m.

## 12995 T LIPSI

«Bolševiku» kolh., Paide raj. Punaraudjas, 20. VI 1959. a., «Bolševiku» kolh., Paide raj.

EMA Kulla, kõrb T mära ISA 3966 TB Lektor
EE 5180 TB Katu
EI 573 TA Uhke

152; 161; 195; 21; eliit; 8; 7; 7; 6; —; 26. I 1966. a.
1965. a. Järva-Jaanis veo- ja sõiduvõistlustel:
2000 m veo aeg 17.33,0;
2000 m sõidu aeg 6.29,0.
Müüdud 1966. a. Ukraina NSV-sse.

## 12997 T HELBE

«Bolševiku» kolh., Jõgeva raj. Heleraudjas, 11. V 1960. a., «Bolševiku» kolh., Jõgeva raj.

EMA 9231 TB Heli ISA 1906 TB Haksur

158; 164; 201; 21,5; eliit; 9; 9; 9; —; —; 14. XI 1964. a.
1962. a. «Bolševiku» kolh., Jõgeva raj. noorhobuste näitusel II auhind;
1963. a. «Bolševiku» kolh., Jõgeva raj. noorhobuste näitusel I auhind.

## 12999 T LAIDI

«Bolševiku» kolh., Jõgeva raj. Must, 7. IV 1960. a., «Bolševiku» kolh., Jõgeva raj.

EMA Koosa, must T mära ISA 3603 TB Luksus
EE T mära
EI 707 TA Heros

158; 166; 194; 21,5; I; 7; 8; 6; —; —; 23. X 1963. a.
1962. a. «Bolševiku» kolh., Jõgeva raj. noorhobuste näitusel I auhind.

## 13001 T LARVE

«Bolševiku» kolh., Jõgeva raj. Heleraudjas, 12. V 1960. a., «Bolševiku» kolh., Jõgeva raj.

EMA 9001 TB Luki ISA 3603 TB Luksus

163; 168; 196; 21,5; eliit; 8; 8; 7; —; —; 1964. a.
1962. a. «Bolševiku» kolh., Jõgeva raj. noorhobuste näitusel I auhind:
1963. a. «Bolševiku» kolh., Jõgeva raj. noorhobuste näitusel I auhind.
Müüdud 1964. a.

## 13003 T HERMA

«Bolševiku» kolh., Jõgeva raj. Kõrb, 24. V 1948. a., «Bolševiku» kolh., Jõgeva raj.

EMA 12012 TB Gerda ISA 707 TA Heros

154; 164; 194; 22; eliit; 7; 8; 7; 5; —; 14. XI 1964. a.
25. X 1963. a. «Bolševiku» kolh., Jõgeva raj. veo- ja sõiduvõistlustel XI koht:
2000 m veo aeg 18.30,6;
2000 m sõidu aeg 6.26,8;
kaugusveos 404,5 m.

## 13005 T HAADA

«Bolševiku» kolh., Jõgeva raj. Raudjas, 11. VI 1953. a., «Bolševiku» kolh., Jõgeva raj.

EMA 6890 TB Grana ISA 3970 TB Herus

152; 159; 195; 21; eliit; 8; 7; 6; 7; —; 14. XI 1964. a.
8. IX 1961. a. raudjas täkk 5529 T Havis. Isa 4751 T Hasart.
25. X 1963. a. Jõgeval veo- ja sõiduvõistlustel II koht:
2000 m veo aeg 18.05,0;
2000 m sõidu aeg 6.02,0;
kaugusveos 410 m.

## 13007 T LOORA

«Bolševiku» kolh., Jõgeva raj. Raudjas, 20. V 1954. a., «Bolševiku» kolh., Jõgeva raj.

EMA 12012 TB Gerda ISA 1363 TA Loki

156; 161; 191; 22,5; eliit; 8; 9; 8; 4; —; 14. XI 1964. a.
25. X 1963. a. Jõgeval veo- ja sõiduvõistlustel VII—IX koht:
2000 m veo aeg 18.06,5;
2000 m sõidu aeg 8.10,0;
kaugusveos 428 m.

## 13009 T HOPA

«Edasi» kolh., Jõgeva raj. Raudjas, 17. IV 1960. a., «Edasi» kolh., Jõgeva raj.

EMA 7181 TB Lelli ISA 3951 TB Helmes

152; 159; 186; 20; I; 7; 5; 7 ;— —; 20. X 1965. a.
1962. a. Lustiveres noorhobuste näitusel II auhind;
1963. a. «Edasi» kolh., Jõgeva raj. noorhobuste näitusel II auhind.

## 13011 T HEILI

«Edasi» kolh., Jõgeva raj. Raudjas, 27. IV 1960. a., «Edasi» kolh., Jõgeva raj.

EMA 17812 TB Ulle ISA 3951 TB Helmes

156; 162; 195; 20,5; eliit; 9; 7; 10; —; —; 21. X 1963. a.
1962. a. Lustiveres noorhobuste näitusel II auhind;
1963. a. «Edasi» kolh., Jõgeva raj. noorhobuste näitusel I auhind.

## 13013 T HIRMI

Kirovi-nim. kolh., Paide raj. Raudjas, 21. V 1960. a., Kirovi-nim. kolh., Paide raj.

EMA Allu, T mära ISA 4280 TB Hirpo
EE T mära
EI 1591 TA Ukku

157; 161; 192; 20,5; eliit; 8; 7; 7 —; —; 29. X 1965. a.

## 13015 T LUIDA

«Bolševiku» kolh., Rapla raj.Punaraudjas, 25. II 1960. a., «Bolševiku» kolh., Rapla raj.

EMA 7933 TB Luiba ISA 2001 TA Luhar

153; 159; 190; 20,5; eliit; 7; 7; 7; 5; —; 1966. a.
1961. a. «Bolševiku» kolh., Rapla raj. noorhobuste näitusel I auhind;
1962. a. «Bolševiku» kolh., Rapla raj. noorhobuste näitusel I auhind;
1963. a. «Bolševiku» kolh., Rapla raj. noorhobuste näitusel I auhind.
1965. a. Raplas veo- ja sõiduvõistlustel:
2000 m veo aeg 17.51,0;
2000 m sõidu aeg 6.17,0;
Müüdud 1966. a. Ukraina NSV-sse.

## 13017 T LOODA

Kalinini-nim. kolh., Viljandi raj. Kõrb, 20. IV 1960. a., «Bolševiku» kolh., Rapla raj.

EMA 9843 TB Loola ISA 2001 TA Luhar

156; 161; 196; 22; eliit; 8; 8; 8; —; —; 12. II 1966. a.
1963. a. «Bolševiku» kolh., Rapla raj. noorhobuste näitusel I auhind.

## 13019 T LIBLE

«Bolševiku» kolh., Rapla raj. Kõrb, 29. IV 1959. a., «Bolševiku» kolh., Rapla raj.

EMA 6981 TB Tipsa ISA 2001 TA Luhar

156; 161; 197; 21; eliit; 7; 8; 7; 3; —; 26. XI 1963. a.
Müüdud 1964. a.

## 13021 T LAGLE

«Bolševiku» kolh., Rapla raj. Kõrb, 22. III 1959. a., «Bolševiku» kolh., Rapla raj.

EMA 12936 TB Gita ISA 2001 TA Luhar

152; 157; 190; 21; I; 7; 7; 5; —; —; 26. XI 1963. a.

## 13023 T LÕIVE

Lenini-nim. kolh., Rapla raj. Raudjas, 5. III 1960. a., Lenini-nim. kolh., Rapla raj.

EMA 9793 TB Haara ISA 3383 TB Lootus

161; 170; 199; 22; eliit; 9; 9; 8; 5; —; 25. III 1966. a.
1962. a. Raplas noorhobuste näitusel I auhind.
1965. a. Raplas veo- ja sõiduvõistlustel:
2000 m veo aeg 17.33,0;
2000 m sõidu aeg 6.26,0.
Müüdud 1966. a. Ukraina NSV-sse.

## 13025 T LUHTA

Lenini-nim. kolh., Rapla raj. Raudjas, 6. IV 1960. a., Lenini-nim. kolh., Rapla raj.

EMA 7945 TB Uula ISA 3383 TB Lootus

159; 166; 192; 21,5; eliit; 8; 8; 8; —; —; 26. XI 1963. a.
1961. a. Raplas noorhobuste näitusel II auhind;
1962. a. Raplas noorhobuste näitusel I auhind;
1963. a. Lenini-nim. kolh., Rapla raj. noorhobuste näitusel I auhind.

## 13027 T LINNU

Lenini-nim. kolh., Rapla raj. Punaraudjas, 25. V 1960. a., Lenini-nim. kolh., Rapla raj.

EMA 9783 TB Ulve ISA 3383 TB Lootus

155; 163; 195; 21; eliit; 9; 8; 8; —; —; 26. XI 1963. a.
1961. a. Raplas noorhobuste näitusel II auhind;
1962. a. Raplas noorhobuste näitusel I auhind;
1963. a. Lenini-nim. kolh., Rapla raj. noorhobuste näitusel I auhind.

## 13029 T LEEDI

Lenini-nim. kolh., Rapla raj. Punaraudjas, 28. V 1960. a., Lenini-nim. kolh., Rapla raj.

EMA Tuuli, punane T mära — ISA 3383 TB Lootus

158; 163; 194; 22,5; eliit; 9; 9; 8; —; —; 26. XI 1963. a.
1961. a. Raplas noorhobuste näitusel I auhind;
1962. a. Raplas noorhobuste näitusel I auhind;
1963. a. Lenini-nim. kolh., Rapla raj. noorhobuste näitusel I auhind.

## 13031 T LEMMIK

Lenini-nim. kolh., Rapla raj. Punaraudjas, 5. V 1960. a., Lenini-nim. kolh., Rapla raj.

EMA 4597 TA Sõidu — ISA 3383 TB Lootus

158; 164; 192; 21,5; eliit; 9; 8; 9; —; —; 26. XI 1963. a.
1961. a. Raplas noorhobuste näitusel I auhind;
1962. a. Raplas noorhobuste näitusel I auhind;
1963. a. Lenini-nim. kolh., Rapla raj. noorhobuste näitusel I auhind.

## 13033 T LUMI

Lenini-nim. kolh., Rapla raj. Raudjas, 10. IV 1960. a., Lenini-nim. kolh., Rapla raj.

EMA 5059 TA Uhla — ISA 4391 T Luksus

158; 163; 194; 23; eliit; 8; 10; 8; —; —; 26. XI 1963. a.
1962. a. Raplas noorhobuste näitusel I auhind;
1963. a. Lenini-nim. kolh., Rapla raj. noorhobuste näitusel I auhind.

## 13035 T TOLLI

Kuusalu kolh., Harju raj. Punaraudjas, 17. V 1959. a., Kuusalu kolh., Harju raj.

EMA Liina, T mära — ISA 1215 TA Tulgar
EE Oti-oll, kimmel T mära
EI 1457 T Lako

154; 159; 189; 20,5; I; 7; 6; 7; —; —; 29. XI 1963. a.

## 13037 T HILGE

«Tee Kommunismile» kolh., Rapla raj. Raudjas, 10. VI 1960. a., «Tee Kommunismile» kolh., Rapla raj.

EMA 5429 TB Tagi — ISA Hunor, T täkk
IE T mära
II 4912 TB Hasko

148; 154; 190; 20; I; 7; 5; 6; —; —; 25. XI 1963. a.
1963. a. «Tee Kommunismile» kolh., Rapla raj. noorhobuste näitusel II auhind.

**13039 T HEKI**

«Tee Kommunismile» kolh., Rapla raj. Must, 1. VII 1960. a., «Tee Kommunismile» kolh., Rapla raj.

EMA 6975 TB Urva ISA 4393 TB Hüvitus

152; 156; 182; 19,5; I; 6; 4; 6; —; —; 25. XI 1963. a.
1963. a. «Tee Kommunismile» kolh., Rapla raj. noorhobuste näitusel II auhind.

**13041 T LEIU**

«Tee Kommunismile» kolh., Rapla raj. Kõrb, 10. V 1960. a., «Tee Kommunismile» kolh., Rapla raj.

EMA 7915 TB Uki ISA 1507 TA Luna

160; 166; 190; 21,5; eliit; 7; 8; 7; —; —; 25. XI 1963. a.

**13043 T LINDI**

«Tee Kommunismile» kolh., Rapla raj. Tumekõrb, 17. V 1960. a., «Tee Kommunismile» kolh., Rapla raj.

EMA 7921 TB Laie ISA 1507 TA Luna

152; 159; 184; 21; I; 6; 7 ;6; —; —; 25. XI 1963. a.
1963. a. «Tee Kommunismile» kolh., Rapla raj. noorhobuste näitusel I auhind.

**13045 T LULLI**

«Tee Kommunismile» kolh., Rapla raj. Tumekõrb, 20. IV 1961. a., «Tee Kommunismile» kolh., Rapla raj.

EMA 7525 TB Ustu ISA 1507 TA Luna

152; 160; 189; 21,5; I; 6; 7; 7; —; —; 25. XI 1963. a.
1963. a. «Tee Kommunismile» kolh., Rapla raj. noorhobuste näitusel I auhind.

**13047 T HAILI**

«Tee Kommunismile» kolh., Rapla raj. Punaraudjas, 18. VI 1960. a., «Tee Kommunismile» kolh., Rapla raj.

EMA 17420 TB Melli ISA 4393 T Hüvitus

160; 166; 192; 21; eliit; 7; 8; 8; —; —; 25. XI 1963. a.
1963. a. «Tee Kommunismile» kolh., Rapla raj. noorhobuste näitusel I auhind.

**13049 T UNNA**

Mahtra sovh., Rapla raj. Kõrb, 20. V 1958. a., Mahtra sovh., Rapla raj.

EMA 6963 TB Helva ISA 1835 TB Unaro

162; 169; 205; 22,5; eliit; 8; 10; 8; —; —; 28. XI 1963. a.

**13051 T UIMI**

Mahtra sovh., Rapla raj. Kõrb, 1. IV 1959. a., Mahtra sovh., Rapla raj.

EMA Ulla, T mära ISA 1835 TB Unaro
EE T mära
EI 1199 TA Urmas

152; 160; 190; 20,5; I; 7; 6; 7; —; —; 28. XI 1963. a.

**13053 T UHVA**

Mahtra sovh., Rapla raj. Kõrb, 22. IV 1959. a., Mahtra sovh., Rapla raj.

EMA 6967 TB Hommi ISA 1835 TB Unaro

154; 159; 187; 20; I; 7; 6; 7; —; —; 28. XI 1963. a.

**13055 T UDU**

Mahtra sovh., Rapla raj. Punaraudjas, 30. V 1959. a., Mahtra sovh., Rapla raj.

EMA 7671 TB Hella ISA 1835 TB Unaro

159; 163; 190; 21,5; eliit; 7; 8; 7; —; —; 28. XI 1963. a.

**13057 T UIVI**

Mahtra sovh., Rapla raj. Punaraudjas, 24. V 1958. a., Mahtra sovh., Rapla raj.

EMA Leedi, T mära ISA 1835 TB Unaro

158; 164; 196; 21,5; eliit; 8; 8; 7; —; —; 28. XI 1963. a.

**13059 T URMA**

Anija kolh., Harju raj. Raudjas, 23. III 1960. a., Anija kolh., Harju raj.

EMA 9105 TB Urva ISA 1397 TA Uku

152; 156; 187; 20,5; I; 7; 6; 7; —; —; 28. XI 1963. a.
1963. a. Anija kolh., Harju raj. noorhobuste näitusel I auhind.

## 13061 T HOLLA

Anija kolh., Harju raj. Raudjas, 11. V 1959. a., Anija kolh., Harju raj.

EMA 9107 TB Lille ISA 3297 TB Humor

154; 159; 187; 20,5; I; 9; 6; 8; —; —; 28. XI 1963. a.

## 13063 T ULLE

Mahtra sovh., Rapla raj. Punaraudjas, 10. V 1957. a., Mahtra sovh., Rapla raj.

EMA Ulle, T mära ISA 1835 TB Unaro

160; 166; 200; 20,5; eliit; 8; 8; 8; —; —; 28. XI 1963. a.

## 13065 T HUGAS

Tänassilma kolh., Viljandi raj. Punaraudjas, 24. V 1961. a., Tänassilma kolh., Viljandi raj.

EMA 12323 T Siita ISA 3631 TB Hindo

158; 163; 193; 20,5; eliit; 9; 7; 8; —; —; 20. XI 1964. a.
1963. a. Tänassilmas noorhobuste näitusel I auhind.

## 13067 T HAGAS

Tänassilma kolh., Viljandi raj. Kõrb, 10. V 1960. a., Tänassilma kolh., Viljandi raj.

EMA 8059 TB Siiri ISA 3631 TB Hindo

162; 168; 208; 21,5; eliit; 8; 8; 8; —; —; 20. V 1966. a.
1963. a. Tänassilmas noorhobuste näitusel I auhind.

## 13069 T HAGEL

Tänassilma kolh., Viljandi raj. Heleraudjas, 9. V 1960. a., Tänassilma kolh., Viljandi raj.

EMA 17742 TB Lulli ISA 3631 TB Hindo

152; 159; 189; 20; I; 8; 6; 6; 3; —; 1966. a.
1963. a. Tänassilmas noorhobuste näitusel I auhind.
Müüdud 1966. a. Ukraina NSV-sse.

## 13071 T HAIDA

Tänassilma kolh., Viljandi raj. Heleraudjas, 2. V 1960. a., Tänassilma kolh., Viljandi raj.

EMA 18322 TB Lea ISA 3631 TB Hindo

153; 158; 187; 20,5; I; 7; 6; 6; —; —; 20. XI 1964. a.
1961. a. Tänassilmas noorhobuste näitusel III auhind;
1963. a. Tänassilmas noorhobuste näitusel II auhind.

## 13073 T HALLE

Mitšurini-nim. kolh., Viljandi raj. Heleraudjas, 28. V 1961. a., Mitšurini-nim. kolh., Viljandi raj.

EMA 10671 TB Urma ISA 4378 TB Hango

158; 164; 192; 21; eliit; 8; 9; 8; —; —; 6. XII 1963. a.
1962. a. Mitšurini-nim. kolh., Viljandi raj. noorhobuste näitusel I auhind;
1963. a. Mitšurini-nim. kolh., Viljandi raj. noorhobuste näitusel I auhind;
1964. a. Mitšurini-nim. kolh., Viljandi raj. noorhobuste näitusel I auhind.

## 13075 T HALLA

Mitšurini-nim. kolh., Viljandi raj. Raudjas, 16. VIII 1961. a., Mitšurini-nim. kolh., Viljandi raj.

EMA 11943 T Hipi ISA 4378 TB Hango

158; 164; 192; 20,5; eliit; 8; 8; 7; —; —; 6. XII 1963. a.
1962. a. Mitšurini-nim. kolh., Viljandi raj. noorhobuste näitusel III auhind;
1963. a. Mitšurini-nim. kolh., Viljandi raj., noorhobuste näitusel II auhind;
1964. a. Mitšurini-nim. kolh., Viljandi raj. noorhobuste näitusel II auhind.

## 13077 T LILLU

Erumäe kolh., Tartu raj. Kõrb, 1960. a., Erumäe kolh., Tartu raj.

EMA Salle, T mära ISA 649 TA Loots
EE T mära
EI 809 TA Sump

153; 158; 189; 21; I; 7; 7; 7; —; —; 6. XII 1963. a.
1962. a. Erumäe kolh., Tartu raj. noorhobuste näitusel III auhind;
1963. a. Erumäe kolh., Tartu raj. noorhobuste näitusel I auhind.

## 13079 T TOORA

Rannu kolh., Tartu raj. Kõrb, 14. IV 1958. a., Rannu kolh., Tartu raj.

EMA Arro, kõrb T mära ISA 1479 TA Takt
EE T mära
EI 1447 TA Sokkur

153; 160; 192; 21,5; I; 6; 7; 6; —; —; 5. X 1965. a.

## 13081 T LUULI

Rannu kolh., Tartu raj. Must, 11. IV 1961. a., Rannu kolh., Tartu raj.

EMA 12729 T Silvi ISA 3270 TB Leidus

161; 166; 204; 22; eliit; 8; 10; 8; —; —; 5. X 1965. a.
1962. a. Rannu kolh., Tartu raj. noorhobuste näitusel I auhind;
1963. a. Rannu kolh., Tartu raj. noorhobuste näitusel I auhind.

## 13083 T LIPSI

Valguta kolh., Tartu raj. Kõrb, 3. V 1960. a., Valguta kolh., Tartu raj.

EMA 9999 TB Ulja ISA 1331 TA Lembor

160; 166; 200; 22; I; 7; 9; 7; —; —; 7. XII 1963. a.
1963. a. Valguta kolh., Tartu raj. noorhobuste näitusel I auhind.

## 13085 T LOORA

Valguta kolh., Tartu raj. Raudjas, 1. VI 1959. a., Valguta kolh., Tartu raj.

EMA Nastoika, O. Tr. mära ISA 3603 TB Luksus

159; 169; 198; 22; eliit; 7; 8; 8; —; —; 7. XII 1963. a.
1.—7. VIII 1966. a. Leedu NSV-s Balti vabariikide vahelistel veo- ja sõiduvõistlustel XVII koht:
2000 m veo aeg 17.07,0;
2000 m sõidu aeg 5.12,0;
kaugusveos 179 m.

## 13087 T HELDE

«Vabaduse» kolh., Võru raj. Raudjas, 13. V 1952. a., «Vabaduse» kolh., Võru raj.

EMA Leedi, T mära ISA 451 TA Maurus

153; 159; 194; 20; I; 7; 6; 6; —; —; 15. IX 1965. a.
2. V 1962. a. raudjas mära 13673 T Leiki. Isa 4841 T Liitlane.

## 13089 T HILDI

«Vabaduse» kolh., Võru raj. Raudjas, 10. V 1957. a., «Vabaduse» kolh., Võru raj.

EMA Miita, T mära ISA 2808 TB Hingo
EE T mära
EI 451 TA Maurus

153; 159; 189; 20; I; 6; 6; 6; —; —; 15. IX 1965. a.

## 13091 T UBA

«Vabaduse» kolh., Võru raj. Raudjas, 19. V 1954. a., «Vabaduse» kolh., Võru raj.

EMA Malla, hall T mära ISA 1629 TA Urmo
EE T mära
EI 451 TA Maurus

152; 156; 194; 20,5; eliit; 7; 6; 7; —; —; 15. IX 1965. a.

## 13093 T HÄÄRÄ

«Pioneeri» kolh., Võru raj. Raudjas, 1. VI 1961. a., «Pioneeri» kolh., Võru raj.

EMA 11961 T Taara ISA 3947 TB Hailur

157; 162; 196; 21,5; eliit; 8; 9; 8; —; —; 11. XII 1963. a.
1962. a. «Pioneeri» kolh., Võru raj. noorhobuste näitusel I auhind;
1963. a. «Pioneeri» kolh., Võru raj. noorhobuste näitusel I auhind.

## 13095 T TAHTI

«Pioneeri» kolh., Võru raj. Kõrb, 8. VI 1959. a., «Pioneeri» kolh., Võru raj.

EMA Marga, kõrb T mära ISA 2581 TB Tahtur
EE T mära
EI 1175 TA Mikstus

154 164; 190; 20,5; I; 7; 7; 7; —; —; 11. XII 1963. a.
1962. a. «Pioneeri» kolh., Võru raj. noorhobuste näitusel III auhind.

## 13097 T TOORA

«Pioneeri» kolh., Võru raj. Raudjas, 30. VI 1959. a., «Pioneeri» kolh., Võru raj.

EMA 6225 TB Veera ISA 2581 TB Tahtur

152; 158; 192; 20,5; eliit; 7; 6; 8; —; —; 11. XII 1963. a.
1962. a. «Pioneeri» kolh., Võru raj. noorhobuste näitusel II auhind.

## 13099 T TIIE

«Pioneeri» kolh., Võru raj. Raudjas, 13. V 1959. a., «Pioneeri» kolh., Võru raj.

EMA 8331 TB Mints ISA 2581 TB Tahtur

154; 159; 194; 20,5; eliit; 8; 7; 8; —; —; 11. XII 1963. a.
1960. a. «Pioneeri» kolh., Võru raj. noorhobuste näitusel II auhind;
1962. a. «Pioneeri» kolh., Võru raj. noorhobuste näitusel II auhind.

## 13101 T LEEDI

Valga sovh., Valga raj. Raudjas, 24. IV 1959. a., Valga sovh., Valga raj.

EMA Leetus, T mära ISA 1861 TB Laks

152; 159; 196; 20,5; eliit; 9; 7; 9; —; —; 10. XII 1963. a.
1961. a. Sangastes noorhobuste näitusel II auhind.

**13103 T LINNU**

Valga sovh., Valga raj. Tumeraudjas, 27. V 1957. a., Valga sovh., Valga raj.

EMA Tella, T mära ISA 1861 TB Laks

152; 158; 186; 20,5; eliit; 8; 6; 8; —; —; 10. XII 1963. a.

**13105 T LÜÜRI**

Valga sovh., Valga raj. Kõrb, 13. V 1958. a., Valga sovh., Valga raj.

EMA Tella, T mära ISA 1861 TB Laks

156; 162; 196; 20,5; eliit; 9; 7; 8; —; —; 10. XII 1963. a.

**13107 T LOORE**

Valga sovh., Valga raj. Punaraudjas, 17. V 1960. a., Valga sovh., Valga raj.

EMA Andi, T mära ISA 1861 TB Laks

153; 158; 186; 20,5; I; 7; 6; 7; —; —; 10. XII 1963. a.
1963. a. Valga sovh., Valga raj. noorhobuste näitusel I auhind.

**13109 T LILLES**

Keeni sovh., Valga raj. Kõrb, 9. VI 1960. a., Keeni sovh., Valga raj.

EMA 10885 TB Urve ISA 2219 TA Laureaat

158; 166; 194; 21; eliit; 8; 8; 8; —; —; 21. IX 1965. a.
1963. a. Keeni sovh., Valga raj. noorhobuste näitusel I auhind.

**13111 T LAIDA**

Keeni sovh., Valga raj. Tumeraudjas, 20. V 1960. a., Keeni sovh., Valga raj.

EMA 9411 TB Virve ISA 2219 TA Laureaat

158; 166; 192; 20,5; eliit; 7; 8; 7; —; —; 21. IX 1965. a.
1962. a. Keeni sovh., Valga raj. noorhobuste näitusel I auhind;
1963. a. Keeni sovh., Valga raj. noorhobuste näitusel I auhind.

**13113 T LOORA**

Keeni sovh., Valga raj. Tumeraudjas, 1. III 1960. a., Keeni sovh., Valga raj.

EMA 9407 TB Leelu ISA 2219 Laureaat

158; 168; 195; 21; eliit; 9; 9; 9; —; —; 21. IX 1965. a.
1962. a. Keeni sovh., Valga raj. noorhobuste näitusel I auhind;
1963. a. Keeni sovh., Valga raj. noorhobuste näitusel I auhind.

## 13115 T LAURA

Keeni sovh., Valga raj. Punaraudjas, 20. IV 1960. a., Keeni sovh., Valga raj.

EMA Helves, T mära — ISA 2219 TA Laureaat
EE Miira, T mära
EI 1433 TA Haljas

153; 159; 185; 20; I; 7; 6; 6 ;—; —; 21. IX 1965. a.
1963. a. Keeni sovh., Valga raj. noorhobuste näitusel I auhind.

## 13117 T LIIVI

Keeni sovh., Valga raj. Raudjas, 20. IV 1960. a., Keeni sovh., Valga raj.

EMA 9409 TB Leedi — ISA 2219 TA Laureaat

155; 161; 198; 20,5; eliit; 7; 7; 7; —; —; 20. IX 1965. a.
1963. a. Keeni sovh., Valga raj. noorhobuste näitusel I auhind.

## 13119 T HENDA

Kehtna kolh., Rapla raj. Raudjas, 7. V 1961. a., Kehtna kolh., Rapla raj.

EMA 11583 T Helsi — ISA 2987 TB Hinnang

155; 158; 186; 20,5; I; 7; 7; 6; —; —; 25. XI 1963. a.
1963. a. Kehtnas noorhobuste näitusel I auhind;
1964. a. Kehtnas noorhobuste näitusel I auhind.
Müüdud 1964. a.

## 13121 T HELDA

Kehtna kolh., Rapla raj. Kõrb, 24. III 1961. a., Kehtna kolh., Rapla raj.

EMA 11593 T Hellu — ISA 2987 TB Hinnang

156; 161; 192; 21,5; eliit; 8; 8; 7; —; —; 25. XI 1963. a.
1963. a. Kehtnas noorhobuste näitusel II auhind.

## 13123 T HELVES

Kehtna kolh., Rapla raj. Raudjas, 12. III 1961. a., Kehtna kolh., Rapla raj.

EMA 11581 T Hele — ISA 2987 TB Hinnang

155; 161; 186; 20,5; I; 7; 7; 7; —; —; 25. XI 1963. a.
1963. a. Kehtnas noorhobuste näitusel I auhind;
1964. a. Kehtnas noorhobuste näitusel I auhind.

## 13125 T URBI

Kehtna kolh., Rapla raj. Raudjas, 21. IV 1960. a., Kehtna kolh., Rapla raj.

EMA 6769 TB Helge — ISA 2751 TB Unnak

154; 159; 189; 20,5; I; 7; 7; 6; —; —; 25. XI 1963. a.
1963. a. Kehtnas noorhobuste näitusel II auhind.

## 13127 T URMA

Kehtna kolh., Rapla raj. Tumeraudjas, 10. IV 1960. a., Kehtna kolh., Rapla raj.

EMA Toomi, T mära ISA 2751 TB Unnak
EE 4605 TA Kiiru
EI 1415 TA Tiitur

156; 161; 192; 21,5; I; 7; 8; 6; —; —; 25. XI 1963. a.
1963. a. Kehtnas noorhobuste näitusel I auhind.

## 13129 T HUFA

Võnnu sovh., Tartu raj. Tumekõrb, 13. V 1960. a., Võnnu sovh., Tartu raj.

EMA Ufa, T mära ISA 2139 TB Haldur
EE T mära
EI 1657 TA Uku

157; 164; 192; 21; eliit; 8; 8; 8; —; —; 13. XII 1963. a.
1963. a. Võnnu sovh., Tartu raj. noorhobuste näitusel I auhind.

## 13131 T HELDE

Võnnu sovh., Tartu raj. Kõrb, 20. VI 1959. a., Võnnu sovh., Tartu raj.

EMA 8091 TB Urvi ISA 2139 TB Haldur

157; 166; 198 21; eliit; 7; 8; 8; —; —; 1. X 1965. a.

## 13133 T HELLI

Võnnu sovh., Tartu raj. Raudjas, 10. V 1959. a., Võnnu sovh., Tartu raj.

EMA Benno, T mära ISA 2139 TB Haldur

157; 166; 200; 21; eliit; 8; 8; 8; —; —; 1. X 1965. a.

## 13135 T HELDE

Pirita sovh., Harju raj. Raudjas, 8. II 1958. a., Pirita sovh., Harju raj.

EMA Manni, tumekõrb T mära ISA 3791 TB Haiko

150; 156; 182; 20,5; I; 7; 5; 7; —; —; 29. XI 1963. a.
1960. a. Viimsis noorhobuste näitusel II auhind.

## 13137 T HAULA

Pirita sovh., Harju raj. Raudjas, 13. V 1959. a., Pirita sovh., Harju raj.

EMA Ulma, must T mära ISA 3791 TB Haiko

159; 165; 190; 22; I; 7; 8; 7; —; —; 29. XI 1963. a.
1960. a. Viimsis noorhobuste näitusel II auhind.

**13139 T LUUKI**

Valgu sovh., Rapla raj. Tumeraudjas, 20. V 1953. a., Valgu sovh., Rapla raj.

EMA T mära ISA 3880 TB Lasso
EE T mära
EI 1183 TA Uksu

148; 154; 192; 20; I; 7; 5; 7; —; —; 21. XI 1963. a.

**13141 T LEHIS**

Valgu sovh., Rapla raj. Raudjas, 10. VI 1953. a., Valgu sovh., Rapla raj.

EMA 18022 TB Teisi ISA 1021 TA Lembo

151; 158; 190; 21; I; 8; 6; 8; —; —; 21. XI 1963. a.

**13143 T HULLA**

Valgu sovh., Rapla raj. Raudjas, 30. V 1960. a., Valgu sovh., Rapla raj.

EMA Must T mära ISA 1669 TA Hallur

150; 154; 188; 21; I; 7; 6; 7; —; —; 21. XI 1963. a.
1963. a. Valgu sovh., Rapla raj. noorhobuste näitusel II auhind.

**13145 T HALLA**

Valgu sovh., Rapla raj. Must, 17. IV 1960. a., Valgu sovh., Rapla raj.

EMA 19740 TB Ulda ISA 1669 TA Hallur

154; 160; 191; 20; I; 7; 6; 7; —; —; 21. XI 1963. a.
1963. a. Valgu sovh., Rapla raj. noorhobuste näitusel II auhind.

**13147 T ULMI**

Valgu sovh., Rapla raj. Raudjas, 11. V 1953. a., Valgu sovh., Rapla raj.

EMA 19682 TB Hilsi ISA 1123 TA Uhkus

157; 164; 191; 21,5; I; 7; 8; 8; —; —; 21. XI 1963. a.
10. IV 1963. a. raudjas täkk 5851 T Hassur. Isa 2139 TB Haldur.

**13149 T URRA**

Oorgu kolh., Viljandi raj. Raudjas, 3. IV 1961. a., Oorgu kolh., Viljandi raj.

EMA 11241 T Uude ISA 2369 TB Uhask

147; 156; 178; 20; II; 7; 4; 6; —; —; 6. IV 1964. a.
Müüdud 1964. a. Vene NFSV-sse.

**13151 T ULLA**

Kamara sovh., Viljandi raj. Raudjas, 10. V 1961. a., Kamara sovh., Viljandi raj.

EMA Maie, T mära ISA 2789 TB Ullar

152; 155; 188; 20,5; I; 7; 6; 7; —; —; 17. XII 1963. a.
1963. a. Kamara sovh., Viljandi raj. noorhobuste näitusel I auhind.

**13153 T ULI**

Kamara sovh., Viljandi raj. Kõrb, 9. V 1959. a., Kamara sovh., Viljandi raj.

EMA Lonni, T mära ISA 2789 TB Ullar
EE Hipi, T mära
EI 973 TA Lennuk

148; 154; 185; 20; I; 6; 4; 6; —; —; 17. XII 1963. a.

**13155 T URMA**

Kamara sovh., Viljandi raj. Raudjas, 11. V 1960. a., Kamara sovh., Viljandi raj.

EMA 10006 TB Saldi ISA 1627 TA Uhav

158; 163; 192; 21,5; eliit; 7; 8; 8; —; —; 17. XII 1963. a.
1963. a. Kamara sovh., Viljandi raj. noorhobuste näitusel I auhind.

**13157 T LOIMA**

«Töö» kolh., Viljandi raj. Raudjas, 1. V 1960. a., «Töö» kolh., Viljandi raj.

EMA 17606 TB Haara ISA 1021 TA Lembo

154; 161; 192; 20,5; I; 7; 7; 7; —; —; 18. XII 1963. a.
1963. a. «Töö» kolh., Viljandi raj. noorhobuste näitusel I auhind.

**13159 T LISSI**

«Töö» kolh., Viljandi raj. Raudjas, 31. V 1960. a., «Töö» kolh., Viljandi raj.

EMA 10415 TB Sipa ISA 1021 TA Lembo

154; 161; 190; 21; I; 8; 7; 7; —; —; 18. XII 1963. a.
1963. a. «Töö» kolh., Viljandi raj. noorhobuste näitusel I auhind.

**13161 T LAIDA**

«Töö» kolh., Viljandi raj. Raudjas, 27. IV 1960. a., «Töö» kolh., Viljandi raj.

EMA 10409 TB Seti ISA 1021 TA Lembo

158; 163; 193; 21; eliit; 8; 8; 8; —; —; 18. XII 1963. a.
1963. a. «Töö» kolh., Viljandi raj. noorhobuste näitusel I auhind.

## 13163 T LOIMI

«Töö» kolh., Viljandi raj. Raudjas, 10. IV 1960. a., «Töö» kolh., Viljandi raj.

EMA 17610 TB Upa ISA 1021 TA Lembo

154; 161; 190; 21; I; 7; 7; 6; —; —; 18. XII 1963. a.
1963. a. «Töö» kolh., Viljandi raj. noorhobuste näitusel II auhind.

## 13165 T LAGLE

«Töö» kolh., Viljandi raj. Raudjas, 25. V 1960. a., «Töö» kolh., Viljandi raj.

EMA 11643 T Uili ISA 1021 TA Lembo

154; 159; 189; 20; I; 7; 6; 6; —; —; 18. XII 1963. a.
1963. a. «Töö» kolh., Viljandi raj. noorhobuste näitusel II auhind.

## 13167 T LEIDI

«Üksmeele» kolh., Valga raj. Raudjas, 11. V 1960. a., «Üksmeele» kolh., Valga raj.

EMA Leili, T mära ISA 2268 TB Lemmik
EE T mära
EI 2123 TB Larris

156; 161; 189; 20; I; 7; 6; 7; —; —; 19. XII 1963. a.
1963. a. «Üksmeele» kolh., Valga raj. noorhobuste näitusel I auhind.

## 13169 T LUNE

«Üksmeele» kolh., Valga raj. Punaraudjas, 25. IV 1960. a., «Üksmeele» kolh., Valga raj.

EMA 6463 TB Helga ISA 2268 TB Lemmik

156; 163; 198; 21; eliit; 8; 8; 9; —; —; 19. XII 1963. a.
1963. a. «Üksmeele» kolh., Valga raj. noorhobuste näitusel I auhind.

## 13171 T HIRVE

Tori näidissovh., Pärnu raj. Raudjas, 29. II 1960. a., Tori näidissovh., Pärnu raj.

EMA 10957 T Hilva ISA 3941 TB Horvet

157; 163; 195; 21,5; eliit; 9; 8; 9; 6; —; 29. II 1960. a.
1962. a. Toris noorhobuste näitusel I auhind;
1963. a. Toris noorhobuste näitusel I auhind.
11. XI 1965. a. Toris veo- ja sõiduvõistlustel V koht:
2000 m veo aeg 17.21,0;
2000 m sõidu aeg 6.23,8.

## 13173 T BILLE

Tori näidissovh., Pärnu raj. Punaraudjas, 1. IV 1960. a., Tori näidissovh., Pärnu raj.

EMA 10955 T Hindla ISA Bližni, O. Tr. täkk

160; 166; 200; 21; eliit; 8; 8; 8; 6; —; 1966. a.
1962. a. Toris noorhobuste näitusel I auhind;
1963. a. Toris noorhobuste näitusel I auhind.
13. XI 1963. a. Toris veo- ja sõiduvõistlustel V koht:
2000 m veo aeg 15.22,0;
2000 m sõidu aeg 6.12,0;
kaugusveos 434 m.

## 13175 T LEIDI

Tori näidissovh., Pärnu raj. Punaraudjas, 16. I 1960. a., Tori näidissovh., Pärnu raj.

EMA 11075 T Heigi ISA 4391 T Luksus

164; 171; 197; 23,5; eliit; 9; 10; 8; 5; —; 11. XI 1963. a.
11. II 1965. a. raudjas mära Haidi. Isa 1553 TA Halvak.
1962. a. Toris noorhobuste näitusel I auhind;
1963. a. Toris noorhobuste näitusel I auhind.
13. XI 1963. a. Toris veo- ja sõiduvõistlustel XIII koht:
2000 m veo aeg 18.26,6;
2000 m sõidu aeg 6.58,5;
kaugusveos 442,5 m.

## 13177 T HILBE

Sootaga sovh., Tartu raj. Raudjas, 25. X 1960. a., Tori näidissovh., Pärnu raj.

EMA 8123 TB Linke ISA 4581 T Homor

148; 153; 180; 20; I; 8; 5; 8; —; —; 13. XI 1963. a.
1962. a. Toris noorhobuste näitusel III auhind;
1963. a. Toris noorhobuste näitusel I auhind.

## 13179 T VAALA

Tori näidissovh., Pärnu raj. Raudjas, 10. V 1960. a., Tori näidissovh., Pärnu raj.

EMA 17354 TB Ulla ISA 2981 TB Vedur

165; 172; 212; 23; eliit; 9; 10; 9; 7; —; 1966. a.
5. IV 1965. a. raudjas täkk Hordo. Isa 3939 TB Hoius.
1963. a. Toris noorhobuste näitusel I auhind.
13. XI 1963. a. Toris veo- ja sõiduvõistlustel IV koht:
2000 m veo aeg 15.56,2;
2000 m sõidu aeg 6.11,2;
kaugusveos 449 m.
11. XI 1965. a. Toris veo- ja sõiduvõistlustel I koht:
2000 m veo aeg 15.25,3;
2000 m sõidu aeg 5.57,0.
1.—7. VIII 1966. a. Leedu NSV-s Balti vabariikide vahelistel veo- ja sõiduvõistlustel XXX koht:
2000 m sõidu aeg 6.17,5;
kaugusveos 90,95 m.

## 13181 T HÜTI

Tori näidissovh., Pärnu raj. Tumeraudjas, 6. V 1960. a., Tori näidissovh., Pärnu raj.

EMA 10875 TB Hebe ISA 1715 TA Hormon

162; 172; 204; 22,5; eliit; 9; 9; 8; 6; —; 1966. a.
1962. a. Toris noorhobuste näitusel I auhind;
1963. a. Toris noorhobuste näitusel I auhind.
11. XI 1965. a. Toris veo- ja sõiduvõistlustel II koht:
2000 m veo aeg 17.17,5;
2000 m sõidu aeg 5.45,4.

## 13183 T HIILA

Tori näidissovh., Pärnu raj. Punaraudjas, 19. III 1960. a., Tori näidissovh., Pärnu raj.

EMA 21566 TB Hiiva ISA 4413 T Hüvang

160; 166; 194; 21,5; eliit; 10; 8; 9; 4; —; 11. XI 1963. a.
1962. a. Toris noorhobuste näitusel I auhind;
1963. a. Toris noorhobuste näitusel I auhind.
13. XI 1963. a. Toris veo- ja sõiduvõistlustel XIX koht:
2000 m veo aeg 18.59,5;
2000 m sõidu aeg 7.04,0;
kaugusveos 403 m.

## 13185 T HILDRA

Sootaga sovh., Tartu raj. Punaraudjas, 26. X 1960. a., Tori näidissovh., Pärnu raj.

EMA Halba, T mära ISA 4413 T Hüvang
EE 3703 TA Umba
EI 1733 TA Haldro

148; 157; 180; 21; I; 8; 6; 8; —; —; 11. XI 1963. a.
1963. a. Toris noorhobuste näitusel III auhind.

## 13187 T HORNE

Tori näidissovh., Pärnu raj. Punaraudjas, 22. III 1960. a., Tori näidissovh., Pärnu raj.

EMA 10881 TB Horna ISA 4413 T Hüvang

161; 172; 212; 23; eliit; 9; 10; 9; 9; —; 1966. a
1962. a. Toris noorhobuste näitusel I auhind;
1963. a. Toris noorhobuste näitusel I auhind.
13. XI 1963. a. Toris veo- ja sõiduvõistlustel VII koht:
2000 m veo aeg 15.58,8;
2000 m sõidu aeg 6.31,2;
kaugusveos 442,5 m.

## 13189 T HORTA

Tori näidissovh., Pärnu raj. Tumeraudjas, 28. III 1960. a., Tori näidissovh., Pärnu raj

EMA 6271 TA Uita ISA 3939 TB Hoius

157; 169; 195; 21,7; I; 7; 8; 6; 5; —; 12. XI 1963. a.
1962. a. Toris noorhobuste näitusel I auhind.
13. XI 1963. a. Toris veo- ja sõiduvõistlustel XIV koht:
2000 m veo aeg 18.25,2;
2000 m sõidu aeg 6.41,3;
kaugusveos 430 m.

## 13191 T HELDI

Tori näidissovh., Pärnu raj. Tumeraudjas, 20. II 1960. a., Tori näidissovh., Pärnu raj.

EMA 4137 TA Hervi ISA 3939 TB Hoius

161; 165; 200; 21; eliit; 10; 8; 9; 7; —; 1966. a.
4. IV 1965. a. raudjas mära Veidi. Isa 5339 T Vilgas;
19. III 1966. a. raudjas mära Vaga. Isa 5339 T Vilgas.
1962. a. Toris noorhobuste näitusel I auhind;
1963. a. Toris noorhobuste näitusel I auhind.
13. XI 1963. a. Toris veo- ja sõiduvõistlustel XI koht:
2000 m veo aeg 16.58,5;
2000 m sõidu aeg 6.42,0;
kaugusveos 435,5 m.

## 13193 T HELGE

«Kaardiväe» kolh., Haapsalu raj. Raudjas, 1958. a., «Kaardiväe» kolh., Haapsalu raj.

EMA Noora, T mära ISA 2977 TB Heimo

150; 156; 190; 19,5; I; 8; 5; 8; —; —; 1. X 1963. a.

## 13195 T HALLI

«Kaardiväe» kolh., Haapsalu raj. Kõrb, 14. V 1959. a., «Kaardiväe» kolh., Haapsalu raj.

EMA 9871 TB Semmo ISA 3527 TB Heros

159; 164; 205; 22; eliit; 8; 10; 7; —; —; 1. X 1963. a.

## 13197 T LEEDI

Eesti Põllumajanduse Akadeemia Raadi Õppe-Katsemajand, Tartu raj. Punaraudjas, 25. V 1959. a., Eesti Põllumajanduse Akadeemia Raadi Õppe-Katsemajandis, Tartu raj.

EMA Klara, T mära ISA 3680 TB Lurich

154; 162; 192; 20; I; 7; 6; 7; —; —; 5. IX 1963. a.

**13199 T HELMO**

Vigala kolh., Rapla raj. Kõrb, 16. V 1959. a., Vigala kolh., Rapla raj.

EMA 17890 TB Hassa ISA 1715 TA Hormon

156; 163; 186; 20,5; I; 7; 6; 7; —; —; 18. XI 1963. a.

**13201 T URBA**

«Ühistöö» kolh., Rapla raj. Heleraudjas, 13. VI 1957. a., «Ühistöö» kolh., Rapla raj.

EMA 20196 TB Herta ISA 2728 TB Urbas

154; 160; 191; 20,5; eliit; 8; 7; 7; —; —; 20. XI 1963. a.

**13203 T HAJU**

Lillevere-nim. kolh., Jõgeva raj. Raudjas, 12. V 1961. a., Lillevere-nim. kolh., Jõgeva raj.

EMA 9175 TB Ulla ISA 3951 TB Helmes

151; 156; 182; 19; II; 7; 4; 6; —; —; 7. IV 1964. a.
1963. a. Lillevere-nim. kolh., Jõgeva raj. noorhobuste näitusel I auhind.
Müüdud 1964. a. Vene NFSV-sse.

**13205 T HAAVIK**

«Estonia» kolh., Jõgeva raj. Kõrb, 1. III 1958. a., «Estonia» kolh., Jõgeva raj.

EMA 6599 TB Uhkeleidi ISA 1906 TB Haksur

154; 161; 188; 20; I; 7; 6; 6; —; —; 9. IV 1964. a.
Müüdud 1964. a. Vene NFSV-sse.

**13207 T LOOSA**

«Bolševiku» kolh., Jõgeva raj. Kõrb, 3. IV 1960. a., «Bolševiku» kolh., Jõgeva raj.

EMA 6557 TB Ulvi ISA 3603 TB Luksus

151; 156; 180; 18,5; II; 7; 2; 5; —; —; 8. IV 1964. a.
Müüdud 1964. a. Vene NFSV-sse.

**13209 T LUISE**

«Estonia» kolh., Jõgeva raj. Raudjas, 3. IV 1961. a., «Estonia» kolh., Jõgeva raj.

EMA Udu, T mära ISA 4429 T Lindur
EE Maldi, T mära
EI 2388 TB Uldor

154; 161; 182; 19,5; I; 7; 5; 6; —; —; 9. IV 1964. a.
Müüdud 1964. a. Vene NFSV-sse.

## 13211 T UMPA

Lillevere-nim. kolh., Jõgeva raj. Punane, 3. VII 1960. a., Lillevere-nim. kolh., Jõgeva raj.

EMA Säde, T mära
EE Urve, T mära
EI 987 TA Sannur

ISA 1161 TA Ungas

150; 157; 180; 18,5; II; 6; 3; 5; —; —; V 1964. a.
Müüdud 1964. a. Vene NFSV-sse.

## 13213 T URVI

Lillevere-nim. kolh., Jõgeva raj. Raudjas, 10. V 1960. a., Lillevere-nim. kolh., Jõgeva raj.

EMA Elli, T mära
EE Tipsi, T mära
EI 571 TA Virk

ISA 1161 TA Ungas

146; 154; 179; 18,5; II; 6; 2; 5; —; —; V 1964. a.
Müüdud 1964. a. Vene NFSV-sse.

## 13215 T LÕBUS

Lillevere-nim. kolh., Jõgeva raj. Heleraudjas, 15. VI 1957. a., Lillevere-nim. kolh., Jõgeva raj.

EMA Tipsi, T mära
EE Tella, T mära
EI 575 TA Tugev

ISA 3270 TB Leidus

152; 157; 182; 20; I; 7; 5; 5; —; —; V 1964. a
Müüdud 1964. a. Vene NFSV-sse.

## 13217 T SINNA

Aravete kolh., Paide raj. Kõrb, 26. IV 1961. a., Aravete kolh., Paide raj.

EMA 10489 TB Võlu

ISA 3949 TB Saldo

149; 159; 182; 19,5; I; 7; 5; 6; —; —; V 1964. a.
1962. a. Aravetel noorhobuste näitusel II auhind.
Müüdud 1964. a. Vene NFSV-sse.

## 13219 T SALUUT

Aravete kolh., Paide raj. Kõrb, 17. V 1961. a., Aravete kolh., Paide raj.

EMA 9673 TB Veermaht

ISA 3949 TB Saldo

150; 156; 179; 20; II; 6; 4; 5; —; —; V 1964. a.
Müüdud 1964. a. Vene NFSV-sse.

## 13221 T UHTI

Lillevere-nim. kolh., Jõgeva raj. Tumeraudjas, 13. V 1959. a., Lillevere-nim. kolh., Jõgeva raj.

EMA 7143 TB Leedi ISA 1161 TA Ungas

153; 161; 186; 20,5; I; 8; 6; 8; —; —; V 1964. a.
Müüdud 1964. a. Vene NFSV-sse.

## 13223 T LOOLA

Purila sovh., Rapla raj. Kõrb, 6. IV 1960. a., Purila sovh., Rapla raj.

EMA 7529 TB Targe ISA 2001 TA Luhar

151; 157; 186; 19,5; II; 7; 4; 5; —; —; V 1964. a.
Müüdud 1964. a. Vene NFSV-sse.

## 13225 T UIVA

Gagarini-nim. Näidissovhoos-tehnikum, Viljandi raj. Raudjas, 1952. a., Gagarini-nim. Näidissovhoos-tehnikumis, Viljandi raj.

EMA 19460 TB Leedi ISA 1519 TA Ubar

155; 166; 195; 21; eliit; 7; 7; 7; —; —; 24. VI 1964. a.

## 13227 T LIINU

Gagarini-nim. Näidissovhoos-tehnikum, Viljandi raj. Heleraudjas, 1952. a., Gagarini-nim. Näidissovhoos-tehnikumis, Viljandi raj.

EMA Maia, T mära ISA 975 TA Lootus

156; 162; 200; 21; eliit; 7; 8; 7; —; —; 24. VI 1964. a.

## 13229 T LEHE

«Kevade» kolh., Haapsalu raj. Kõrb, 19. IV 1961. a., «Kevade» kolh., Haapsalu raj

EMA Hille, must T mära ISA 3132 TB Leks
EE T mära
EI 896 TB Juksur

153; 158; 190; 19,5; I; 7; 5; 7; —; —; 2. IX 1964. a.

## 13231 T LIIA

«Kevade» kolh., Haapsalu raj. Raudjas, 28. V 1959. a., «Kevade» kolh., Haapsalu raj.

EMA Hille, must T mära ISA 3132 TB Leks
EE T mära
EI 896 TB Juksur

158; 164; 184; 20; I; 7; 5; 6; —; —; 2. IX 1964. a.

## 13233 T LUMI

«Kevade» kolh., Haapsalu raj. Kõrb, 1. VI 1957. a., «Kevade» kolh., Haapsalu raj.

EMA Hille, must T mära ISA 3132 TB Leks
EE T mära
EI 896 TB Juksur

155; 162; 192; 19,5; I; 7; 5; 8; —; —; 2. IX 1964. a.

## 13235 T LIITA

«Kevade» kolh., Haapsalu raj. Kõrb, 7. V 1954. a., «Kevade» kolh., Haapsalu raj.

EMA Ulla, kõrb T mära ISA 3132 TB Leks
EE Maara, kõrb T mära
EI 655 TA Grado

156; 162; 186; 19,5; I; 6; 4; 5; —; —; 2. IX 1964. a.

## 13237 T LEEDI

«Kevade» kolh., Haapsalu raj. Kõrb, 15. V 1958. a., «Kevade» kolh., Haapsalu raj.

EMA 9923 TB Lehe ISA 3132 TB Leks

155; 164; 186; 20; I; 6; 6; 6; —; —; 2. IX 1964. a.

## 13239 T LEHE

«Kevade» kolh., Haapsalu raj. Kõrb, 29. V 1959. a., «Kevade» kolh., Haapsalu raj.

EMA Juta, T mära ISA 3132 TB Leks
EE Maara, T mära
EI 896 TB Juksur

159; 169; 189; 20,5; I; 7; 7; 6; —; —; 2. IX 1964. a.

## 13241 T LEHE

«Kevade» kolh., Haapsalu raj. Punaraudjas, 17. V 1950. a., «Kevade» kolh., Haapsalu raj.

EMA Maiu, T mära ISA 3132 TB Leks
EE Milli, T mära
EI 859 TA Lunar

156; 162; 194; 20,5; eliit; 8; 7; 7; —; —; 2. IX 1964. a.

**13243 T LEEVI**

«Kevade» kolh., Haapsalu raj. Punaraudjas, 20. VI 1954. a., Haapsalu raj.

EMA Juta, T mära ISA 3132 TB Leks
EE T mära
EI 1280 TB Mirsa

150; 160; 187; 19,5; I; 7; 4; 7; —; —; 2. IX 1964. a.

**13245 T LIBLIK**

«Kevade» kolh., Haapsalu raj. Kõrb, 10. V 1954. a., «Kevade» kolh., Haapsalu raj.

EMA 8545 TB Lille ISA 3132 TB Leks

154; 162; 190; 20; I; 8; 6; 8; —; —; 2. IX 1964. a.

**13247 T LUUL**

«Kevade» kolh., Haapsalu raj. Punane, 13. V 1953. a., Haapsalu raj.

EMA Janne, T mära ISA 3132 TB Leks
EE T mära
EI 896 TB Juksur

149; 152; 184; 20; I; 6; 4; 6; —; —; 2. IX 1964. a.

**13249 LEELU**

«Kevade» kolh., Haapsalu raj. Raudjaskimmel, 11. IV 1959. a., «Kevade» kolh., Haapsalu raj.

EMA Virk, T mära ISA 3132 TB Leks
EE T mära
EI 571 TA Virk

154; 159; 186; 19,5; I; 8; 4; 9; —; —; 2. IX 1964. a.

**13251 T LEIU**

«Kevade» kolh., Haapsalu raj. Punane, 18. V 1959. a., «Kevade» kolh., Haapsalu raj.

EMA 8511 TB Laine ISA 3132 TB Leks

156; 164; 186; 20; I; 8; 6; 7; —; —; 2. IX 1964. a.

**13253 T LIPU**

«Kevade» kolh., Haapsalu raj. Kõrb, 10. V 1954. a., «Kevade» kolh., Haapsalu raj.

EMA Ritu, E mära ISA 3132 TB Leks

150; 156; 190; 19,5; I; 8; 5; 8; —; —; 2. IX 1964. a.

## 13255 T LENGI

«Kevade» kolh., Haapsalu raj. Punaraudjas, 31. V 1955. a., «Kevade» kolh., Haapsalu raj.

EMA Ellu, punane T mära ISA 3132 TB Leks

150; 160; 182; 19,5; II; 6; 3; 5; —; —; 2. IX 1964. a.

## 13257 T LIKI

«Kevade» kolh., Haapsalu raj. Punaraudjas, 11. VI 1960. a., «Kevade» kolh., Haapsalu raj.

EMA Lemmik, T mära ISA 3132 TB Leks
EE T mära
EI 655 TA Grado

157; 164; 194; 20,5; eliit; 8; 7; 8; —; —; 2. IX 1964. a.

## 13259 T LEEVI

«Kevade» kolh., Haapsalu raj. Kõrb, 16. V 1956. a., «Kevade» kolh., Haapsalu raj.

EMA Lenna, T mära ISA 3132 TB Leks
EE T mära
EI 859 TA Lunar

156; 164; 186; 19,5; I; 7; 4; 8; —; —; 2. IX 1964. a.

## 13261 T LIIGA

«Kevade» kolh., Haapsalu raj. Raudjaskimmel, 26. IV 1955. a., «Kevade» kolh., Haapsalu raj.

EMA Geevi, kõrbkimmel T mära ISA 3132 TB Leks
EE Virk, T mära
EI 655 TA Grado

152; 158; 182; 19,5; II; 7; 4; 5; —; —; 2. IX 1964. a.

## 13263 T LALLI

«Kevade» kolh., Haapsalu raj. Must, 17. V 1951. a., Haapsalu raj.

EMA Juta, must T mära ISA 859 TA Lunar

153; 160; 186; 20,5; I; 7; 6; 5; —; —; 2. IX 1964. a.

## 13265 T VOORE

«Kevade» kolh., Haapsalu raj. Raudjaskimmel, 13. V 1953. a., «Kevade» kolh., Haapsalu raj.

EMA 11760 TB Gessa ISA 1213 TA Vunts

159; 164; 190; 20,5; I; 6; 7; 5; —; —; 2. IX 1964. a.

**13267 T HELGAS**

«Kevade» kolh., Haapsalu raj. Kõrb, 13. V 1954. a., «Kevade» kolh., Haapsalu raj.

EMA Mai, T mära — ISA 1177 TA Halmur

153; 160; 192; 19,5; I; 7; 5; 8; —; —; 2. IX 1964. a.

**13269 T HELLU**

«Kevade» kolh., Haapsalu raj. Kõrb, 9. V 1954. a., «Kevade» kolh., Haapsalu raj.

EMA Näki, raudjas T mära — ISA 1177 TA Halmur

150; 156; 190; 19,5; I; 7; 5; 7; —; —; 2. IX 1964. a.

**13271 T HADA**

«Kevade» kolh., Haapsalu raj. Helekõrb, 24. IV 1955. a., Haapsalu raj.

EMA Hanna, T mära — ISA 1177 TA Halmur

161; 170; 205; 20,5; eliit; 7; 8; 7; —; —; 2. IX 1964. a.

**13273 T GRETE**

«Kevade» kolh., Haapsalu raj. Kõrb, 1. VI 1954. a., «Kevade» kolh., Haapsalu raj.

EMA 1631 E Kanni — ISA 1990 TB Gradur

151; 158; 190; 19,5; I; 8; 5; 8; —; —; 2. IX 1964. a.

**13275 T HADE**

Tori näidissovh., Pärnu raj. Tumeraudjas, 18. X 1961. a., Tori näidissovh., Pärnu raj.

EMA 6255 TA Luhti — ISA 3941 TB Horvet

149; 156; 183; 20,2; I; 7; 5; 6; —; —; 15. X 1964. a.
1963. a. Toris noorhobuste näitusel II auhind.
Müüdud 1964. a. Vene NFSV-sse.

**13277 T URVU**

«Bolševiku» kolh., Pärnu raj. Raudjas, 13. V 1953. a., «Bolševiku» kolh., Pärnu raj.

EMA Miira, T mära — ISA Uhkar, T täkk
IE T mära
II 1501 TA Uhver

156; 162; 192; 20; I; 7; 6; 6; —; —; 23. X 1964. a.

## 13279 T HULMI

«Bolševiku» kolh., Pärnu raj. Tumeraudjas, 10. V 1954. a., «Bolševiku» kolh., Pärnu raj.

EMA Usin, T mära ISA 1679 TA Haiduk

156; 164; 195; 21; eliit; 8; 8; 8; —; —; 23. X 1964. a.

## 13281 T HESTIA

«Bolševiku» kolh., Pärnu raj. Raudjas, 10. VI 1959. a., «Bolševiku» kolh., Pärnu raj.

EMA 10827 TB Liiva ISA 4125 TB Hars

154; 162; 190; 20,5; eliit; 7; 7; 8; —; —; 24. X 1964. a.

## 13283 T HULJE

«Bolševiku» kolh., Pärnu raj. Raudjas, 3. VI 1958. a., «Bolševiku» kolh., Pärnu raj.

EMA Raudjas T mära ISA 4125 TB Hars
EE T mära
EI 1679 TA Haiduk

148; 156; 189; 19,5; I; 7; 4; 7; —; —; 23. X 1964. a.
1964. a. raudjas mära Halje. Isa 4599 T Harko.

## 13285 T LULLI

«Bolševiku» kolh., Pärnu raj. Raudjas, 23. V 1953. a., «Bolševiku» kolh., Pärnu raj.

EMA T mära ISA 3966 TB Lektor

164; 172; 207; 23; eliit; 8; 10; 8; —; —; 23. X 1964. a.

## 13287 T LEA

Audru sovh., Pärnu raj. Raudjas, 12. V 1960. a., Audru sovh., Pärnu raj.

EMA 5269 TB Urvi ISA 3707 TB Leegion

156; 163; 192; 20,5; II; 7; 7; 7; —; —; 23. X 1964. a.
1962. a. Audrus noorhobuste näitusel II auhind.

## 13289 T LEVI

Audru sovh., Pärnu raj. Raudjas, 21. V 1961. a., Audru sovh., Pärnu raj.

EMA 20766 TB Virgo ISA 3707 TB Leegion

154; 159; 188; 21; I; 7; 7; 6; —; —; 23. X 1964. a.
1962. a. Audrus noorhobuste näitusel I auhind;
1963. a. Audrus noorhobuste näitusel I auhind;
1964. a. Audrus noorhobuste näitusel I auhind.

## 13291 T LEVA

Audru sovh., Pärnu raj. Punaraudjas, 27. V 1961. a., Audru sovh., Pärnu raj.

EMA 9979 TB Varpa ISA 3707 TB Leegion

156; 162; 194; 22; I; 8; 9; 7; —; —; 23. X 1964. a.
1962. a. Audrus noorhobuste näitusel I auhind;
1963. a. Audrus noorhobuste näitusel I auhind;
1964. a. Audrus noorhobuste näitusel I auhind.

## 13293 T LEHA

Audru sovh., Pärnu raj. Raudjas, 11. IV 1960. a., Audru sovh., Pärnu raj.

EMA 9989 TB Haima ISA 3707 TB Leegion

154; 161; 192; 21; I; 7; 7; 7; —; —; 23. X 1964. a.
1961. a. Audrus noorhobuste näitusel I auhind;
1962. a. Audrus noorhobuste näitusel II auhind.

## 13295 T LULLA

Gagarini-nim. Näidissovhoos-tehnikum, Viljandi raj. Kollane, 5. IV 1959. a., Gagarini-nim. Näidissovhoos-tehnikumis, Viljandi raj.

EMA 19064 TB Luta ISA 1021 TA Lembo

154; 164; 190; 21; eliit; 7; 7; 8; —; —; 24. VI 1964. a.

## 13297 T LINDI

Tori näidissovh., Pärnu raj. Raudjas, 19. IX 1960. a., Tori näidissovh., Pärnu raj.

EMA 4135 TA Urve ISA 649 TA Loots

155; 159; 192; 22; eliit; 8; 9; 7; —; —; 1966. a.
25. I 1966. a. raudjas mära Vindi. Isa 5339 T Vilgas.
1962. a. Toris noorhobuste näitusel I auhind;
1963. a. Toris noorhobuste näitusel I auhind.

## 13299 T LEMMI

Tori näidissovh., Pärnu raj. Raudjas, 20. IV 1961. a., Tori näidissovh., Pärnu raj.

EMA 11079 T Heli ISA 2001 TA Luhar

160; 167; 205; 22,5; eliit; 7; 10; 7; —; —; 1966. a.
3. II 1966. a. raudjas täkk Horbiit. Isa 5597 T Homaar.
1962. a. Toris noorhobuste näitusel I auhind;
1963. a. Toris noorhobuste näitusel I auhind.
Surnud 1966. a.

## 13301 T HULLA

Tori näidissovh., Pärnu raj. Punaraudjas, 30. X 1960. a., Tori näidissovh., Pärnu raj.

EMA 17356 TB Ulja ISA 3939 TB Hoius

162; 163; 196; 21; eliit; 9; 8; 10; —; —; 1966. a.
1962. a. Toris noorhobuste näitusel I auhind;
1963. a. Toris noorhobuste näitusel kõrgem auhind.

## 13303 T HERVE

Tori näidissovh., Pärnu raj. Raudjas, 14. I 1961. a., Tori näidissovh., Pärnu raj.

EMA 10925 TB Hirve ISA 3941 TB Horvet

162; 165; 200; 22; eliit; 9; 9; 8; —; —; 1966. a.
10. II 1966. a. raudjas täkk Tuljak. Isa 356 E Talent.
1962. a. Toris noorhobuste näitusel I auhind;
1963. a. Toris noorhobuste näitusel I auhind.

## 13305 T LEEVE

Tori näidissovh., Pärnu raj. Raudjas, 7. V 1961. a., Tori näidissovh., Pärnu raj.

EMA 4141 TA Herle ISA 2001 TA Luhar

171; 174; 216; 23,5; eliit; 9; 10; 9; 10; —; 1966. a.
1962. a. Toris noorhobuste näitusel I auhind;
1963. a. Toris noorhobuste näitusel I auhind.
11. XI 1965. a. Toris veo- ja sõiduvõistlustel VI koht:
2000 m veo aeg 18.02,2;
2000 m sõidu aeg 6.30,5.
1.—7. VIII 1966. a. Leedu NSV-s Balti vabariikide vahelistel veo- ja sõiduvõistlustel VII—VIII koht:
2000 m veo aeg 15.50,0;
2000 m sõidu aeg 6.05,0.
kaugusveos 560,2 m.
1.—7. VIII 1966. a. Leedu NSV-s Balti vabariikide vahelistel veo- ja sõiduvõistlustel maksimaalveos I koht, vedas Vojeikovi kelguga 2200 kg 8,25 m, veojõud 880 kg.

## 13307 T UIVI

Tori näidissovh., Pärnu raj. Raudjas, 3. V 1961. a., Tori näidissovh., Pärnu raj.

EMA 4137 TA Hervi ISA 1697 TA Union

153; 163; 194; 21; eliit; 8; 7; 8; —; —; 1966. a.
23. IV 1966. a. raudjas mära Uida. Isa 2751 TB Unnak.
1962. a. Toris noorhobuste näitusel II auhind;
1963. a. Toris noorhobuste näitusel III auhind.

**13309 T HELE**

Tori näidissovh., Pärnu raj. Raudjas, 18. IV 1961. a., Tori näidissovh., Pärnu raj.

EMA 4133 TA Uhli ISA 4413 T Hüvang

158; 160; 201; 21; eliit; 9; 9; 8; —; —; 1966. a.
30. III 1966. a. raudjas täkk Helar. Isa 5597 T Homaar.
1962. a. Toris noorhobuste näitusel I auhind;
1963. a. Toris noorhobuste näitusel I auhind.

**13311 T HAIGI**

Tori näidissovh., Pärnu raj. Raudjas, 1. V 1961. a., Tori näidissovh., Pärnu raj.

EMA 4731 TA Haida ISA 4581 T Homor

154; 160; 192; 21; eliit; 9; 7; 9; —; —; 20. X 1964. a
1962. a. Toris noorhobuste näitusel I auhind;
1963. a. Toris noorhobuste näitusel kõrgem auhind.

**13313 T LULLE**

Rahnoja sovh., Pärnu raj. Hahkmust, 30. V 1957. a., Rahnoja sovh., Pärnu raj.

EMA T mära ISA 1345 TA Laugur

160; 167; 200; 21; eliit; 7; 8; 8; —; —; 11. IX 1964. a.

**13325 T URVI**

Soosaare kolh., Viljandi raj. Punaraudjas, 13. V 1960. a., Soosaare kolh., Viljandi raj.

EMA 7189 TB Leesi ISA 2369 TB Uhask

161; 165; 196; 22; eliit; 8; 9; 8; —; —; 10. XI 1964. a.

**13327 T URSI**

Soosaare kolh., Viljandi raj. Raudjas, 1. V 1961. a., Soosaare kolh., Viljandi raj.

EMA 8231 TB Ulla ISA 2369 TB Uhask

154; 159; 190; 20,5; I; 7; 7; 6; —; —; 10. XI 1964. a.

**13329 T UHTI**

Soosaare kolh., Viljandi raj. Raudjas, 15. V 1961. a., Soosaare kolh., Viljandi raj.

EMA 19190 TB Unne ISA 2369 TB Uhask

154; 158; 193; 19,5; I; 7; 5; 7; —; —; 10. XI 1964. a.

## 13331 T UNNA

Soosaare kolh., Viljandi raj. Raudjas, 7. IV 1961. a., Soosaare kolh., Viljandi raj.

EMA 9149 TB Landi ISA 2369 TB Uhask

160; 165; 195; 21; eliit; 9; 9; 9; —; —; 10. XI 1964. a

## 13333 T VELLI

Soosaare kolh., Viljandi raj. Raudjas, 15. V 1954. a., Soosaare kolh., Viljandi raj.

EMA Virma, T mära ISA 2710 TB Vutt
EE T mära
EI 1257 TA Villur

152; 159; 195; 21; eliit; 8; 7; 7; —; —; 10. XI 1964. a.

## 13335 T HAADA

Soosaare kolh., Viljandi raj. Raudjas, 17. V 1959. a., Soosaare kolh., Viljandi raj.

EMA Urma, T mära ISA 3146 TB Haliir
EE Pella, T mära
EI 1397 TA Uku

154; 161; 190; 21; eliit; 7; 7; 7; —; —; 10. XI 1964. a.
1960. a. Kolga-Jaanis noorhobuste näitusel II auhind.

## 13337 T HELMA

Lenini-nim. kolh., Jõgeva raj. Raudjas, 13. V 1960. a., Lenini-nim. kolh., Jõgeva raj.

EMA Lainu, T mära ISA 855 TA Hirgo

154; 161; 190; 20,5; eliit; 8; 7; 8; 6; —; 20. I 1966. a.
1962. a. Lenini-nim. kolh., Jõgeva raj. noorhobuste näitusel I auhind;
1963. a. Lenini-nim. kolh., Jõgeva raj. noorhobuste näitusel I auhind.
1965. a. Põltsamaal veo- ja sõiduvõistlustel:
2000 m veo aeg 16.53,0;
2000 m sõidu aeg 6.19,0.
Müüdud 1966. a. Ukraina NSV-sse.

## 13339 T HELGE

Vigala kolh., Rapla raj. Kõrb, 19. IV 1961. a., Vigala kolh., Rapla raj.

EMA 17890 TB Hassa ISA 3939 TB Hoius

160; 167; 198; 21,5; eliit; 9; 10; 10; —; —; 25. XI 1964. a.
1962. a. Vigalas noorhobuste näitusel I auhind;
1963. a. Vigalas noorhobuste näitusel I auhind;
1964. a. Vigalas noorhobuste näitusel I auhind.

## 13341 T HILLA

Vigala kolh., Rapla raj. Raudjas, 12. V 1961. a., Vigala kolh., Rapla raj.

EMA 6911 TB Taula ISA 3939 TB Hoius

155; 162; 198; 22; eliit; 10; 9; 10; —; —; 25. XI 1964. a.
1962. a. Vigalas noorhobuste näitusel I auhind;
1963. a. Vigalas noorhobuste näitusel I auhind;
1964. a. Vigalas noorhobuste näitusel I auhind.

## 13343 T HILLI

Vigala kolh., Rapla raj. Raudjas, 10. V 1961. a., Vigala kolh., Rapla raj.

EMA 20414 TB Urna ISA 3939 TB Hoius

157; 164; 194; 21; eliit; 9; 8; 10; —; —; 25. XI 1964. a.
1962. a. Vigalas noorhobuste näitusel I auhind;
1963. a. Vigalas noorhobuste näitusel I auhind;
1964. a. Vigalas noorhobuste näitusel I auhind.

## 13345 T HELGA

Vigala kolh., Rapla raj. Raudjas, 2. V 1960. a., Vigala kolh., Rapla raj.

EMA Liia, T mära ISA 1715 TA Hormon
EE T mära
EI 1407 TA Lootus

156; 161; 191; 21,5; eliit; 9; 8; 10; —; —; 25. XI 1964. a.
1961. a. Vigalas noorhobuste näitusel II auhind;
1962. a. Vigalas noorhobuste näitusel I auhind;
1963. a. Vigalas noorhobuste näitusel I auhind.
Müüdud 1965. a. Ukraina NSV-sse.

## 13347 T HALTI

«Vabaduse» kolh., Rapla raj. Must, 12. VII 1962. a., «Vabaduse» kolh., Rapla raj.

EMA 5775 TB Liia ISA 2151 TB Harmi

155; 161; 193; 20,5; eliit; 8; 8; 8; —; —; 25. XI 1964. a.
1964. a. Vigalas noorhobuste näitusel I auhind.

## 13349 T HASTRA

«Vabaduse» kolh., Rapla raj. Punaraudjas, 10. V 1959. a., «Vabaduse» kolh., Rapla raj.

EMA 11459 T Ude ISA 2151 TB Harmi

163; 170; 202; 21,5; eliit; 8; 9; 9; —; —; 25. XI 1964. a.

## 13351 T VERTA

«Edasi» kolh., Pärnu raj. Tumeraudjas, 13. VIII 1962. a., «Edasi» kolh., Pärnu raj.

EMA 5753 TB Ulme ISA 4703 T Vaidlus

157; 164; 190; 21,5; eliit; 8; 9; 7; —; —; 24. XI 1964. a.
1964. a. «Edasi» kolh., Pärnu raj. noorhobuste näitusel I auhind.

## 13353 T ULLI

«Edasi» kolh., Pärnu raj. Must, 10. VIII 1954. a., «Edasi» kolh., Pärnu raj.

EMA Selma, T mära ISA 4122 TB Uhker
EE T mära
EI 987 TA Sannur

148; 155; 182; 19,5; I; 7; 4; 6; —; —; 24. XI 1964. a.

## 13355 T SALLE

Rannu kolh., Tartu raj. Raudjaskimmel, 20. V 1949. a., Rannu kolh., Tartu raj.

EMA 3607 TA Uudi ISA 1447 TA Sokkur

158; 166; 207; 21; eliit; 8; 9; 8; —; —; 24. XI 1964. a.
1958. a. kimmel mära 13561 T Uuli. Isa T täkk.

## 13357 T UHTI

«Ühistöö» kolh., Rapla raj. Raudjas, 10. VI 1958. a., «Ühistöö» kolh., Rapla raj.

EMA 4173 TA Simmi ISA 2728 TB Urbas

152; 158; 187; 20; I; 7; 6; 7; —; —; 26. X 1964. a.

## 13359 T LAIRI

Lenini-nim. kolh., Rapla raj. Punaraudjas, 10. V 1962. a., Lenini-nim. kolh., Rapla raj.

EMA 4597 TA Sõidu ISA 4391 T Luksus

158; 164; 199; 21; eliit; 8; 10; 9; —; —; 28. XI 1964. a.
1963. a. Lenini-nim. kolh., Rapla raj. noorhobuste näitusel I auhind;
1964. a. Lenini-nim. kolh., Rapla raj. noorhobuste näitusel I auhind.

## 13361 T LEELU

Lenini-nim. kolh., Rapla raj. Punaraudjas, 11. IV 1961. a., Lenini-nim. kolh., Rapla raj.

EMA Uima, T mära ISA 4391 T Luksus
EE Mannak, T mära
EI 1143 TA Uhas

158; 165; 196; 20,5; eliit; 8; 7; 9; —; —; 28. XI 1964. a.
1962. a. Lenini-nim. kolh., Rapla raj. noorhobuste näitusel I auhind;
1963. a. Lenini-nim. kolh., Rapla raj. noorhobuste näitusel I auhind;
1964. a. Lenini-nim. kolh., Rapla raj. noorhobuste näitusel I auhind.

## 13363 T HAISA

Lenini-nim. kolh., Rapla raj. Kõrb, 6. IV 1958. a., Lenini-nim. kolh., Rapla raj.

EMA 6935 TB Uriina ISA 4378 TB Hango

158; 166; 200; 21; eliit; 8; 8; 8; —; —; 28. XI 1964. a.

## 13365 T LEEVI

Keeni sovh., Valga raj. Tumeraudjas, 18. V 1962. a., Keeni sovh., Valga raj.

EMA 9395 TB Herme ISA 2219 TA Laureaat*

163; 170; 200; 22; eliit; 9; 10; 9; —; —; 21. IX 1965. a.
1963. a. Keeni sovh., Valga raj. noorhobuste näitusel I auhind;
1964. a. Keeni sovh., Valga raj. noorhobuste näitusel I auhind.

## 13367 T LAURA

Võrtsjärve kolh., Tartu raj. Kõrb, 17. V 1962. a., Keeni sovh., Valga raj.

EMA 13369 T Hellu ISA 2219 TA Laureaat

157; 161; 200; 21; eliit; 8; 9; 8; —; —; 14. I 1966. a.
1963. a. Keeni sovh., Valga raj. noorhobuste näitusel I auhind;
1964. a. Keeni sovh., Valga raj. noorhobuste näitusel I auhind.

## 13369 T HELLU

Keeni sovh., Valga raj. Kõrb, 11. V 1953. a., Keeni sovh., Valga raj.

EMA Miira, kõrb T mära ISA 1433 TA Haljas

151; 156; 188; 21; I; 7; 5; 7; —; —; 21. IX 1965. a.
17. V 1962. a. kõrb mära 13367 T Laura. Isa 2219 TA Laureaat.

## 13371 T HAINI

Kalinini-nim. kolh., Valga raj. Kõrb, 20. VII 1960. a., Kalinini-nim. kolh., Valga raj.

EMA 9413 TB Väle ISA 4441 T Hallan

155; 160; 203; 21,5; eliit; 8; 7; 8; 7; —; 14. I 1966. a.
1965. a. Tagulas veo- ja sõiduvõistlustel:
2000 m veo aeg 16.42,0;
2000 m sõidu aeg 6.02,0.
Müüdud 1966. a. Valgevene NSV-sse.

## 13373 T HULLI

Kalinini-nim. kolh., Valga raj. Punaraudjas, 15. VI 1960. a., Kalinini-nim. kolh., Valga raj.

EMA Leevi, T mära — ISA 4441 T Hallan
EE 16372 TB Maura
EI 4907 TA Välk

154; 159; 190; 20; I; 7; 6; 7; —; —; 25. XI 1964. a.

## 13375 T HAIVA

Kalinini-nim. kolh., Valga raj. Kõrb, 15. VI 1960. a., Kalinini-nim. kolh., Valga raj.

EMA Mardik, kõrb T mära — ISA 4441 T Hallan
EE Mann, T mära
EI 2708 TB Udu

151; 157; 189; 20; eliit; 7; 6; 7; 6; —; 14. I 1966. a.
1965. a. Tagulas veo- ja sõiduvõistlustel:
2000 m veo aeg 17.18,0;
2000 m sõidu aeg 6.01,0.
Müüdud 1966. a. Valgevene NSV-sse.

## 13377 T HALL

Tänassilma kolh., Viljandi raj. Hall, 1. IX 1960. a., Tänassilma kolh., Viljandi raj.

EMA 10913 TB Ulni — ISA 3631 TB Hindo

155; 159; 187; 20,5; I; 7; 6; 7; —; —; 20. XI 1964. a.
1963. a. Tänassilmas noorhobuste näitusel II auhind.

## 13379 T HOPI

Tänassilma kolh., Viljandi raj. Raudjas, 5. VI 1961. a., Tänassilma kolh., Viljandi raj.

EMA Hele, raudjas T mära — ISA 3631 TB Hindo
EE Tella, T mära
EI 1064 TB Haidak

154; 160; 189; 20,5; I; 7; 7; 7; —; —; 20. XI 1964. a.
1962. a. Tänassilmas noorhobuste näitusel I auhind;
1963. a. Tänassilmas noorhobuste näitusel II auhind;
1964. a. Tänassilmas noorhobuste näitusel I auhind.

## 13381 T HELGI

Tänassilma kolh., Viljandi raj. Raudjas, 1. V 1962. a., Tänassilma kolh., Viljandi raj.

EMA 8063 TB Lelgi — ISA 3631 TB Hindo

158; 162; 190; 21; I; 7; 9; 6; —; —; 20. XI 1964. a.
1963. a. Tänassilmas noorhobuste näitusel II auhind;
1964. a. Tänassilmas noorhobuste näitusel I auhind.

## 13383 T HAILI

Tänassilma kolh., Viljandi raj. Heleraudjas, 22. V 1960. a., Tänassilma kolh., Viljandi raj.

EMA 15628 TB Luuna ISA 3631 TB Hindo

157; 162; 197; 21; eliit; 9; 8; 7; 5; —; 1966. a.
1961. a. Tänassilmas noorhobuste näitusel II auhind;
1962. a. Tänassilmas noorhobuste näitusel II auhind.
1965. a. Tänassilmas veo- ja sõiduvõistlustel:
2000 m veo aeg 17.44,0;
2000 m sõidu aeg 6.55,0.
Müüdud 1966. a. Ukraina NSV-sse.

## 13385 T HELLU

«Tee Kommunismile» kolh., Rapla raj. Raudjas, 19. V 1962. a., «Tee Kommunismile» kolh., Rapla raj.

EMA 7915 TB Uki ISA 1715 TA Hormon

158; 166; 192; 22; eliit; 8; 10; 8; —; —; 29. X 1964. a.
1963. a. Raplas noorhobuste näitusel I auhind;
1964. a. Raplas noorhobuste näitusel I auhind.

## 13387 T HELTA

«Tee Kommunismile» kolh., Rapla raj. Raudjas, 17. V 1962. a., «Tee Kommunismile» kolh., Rapla raj.

EMA 17420 TB Melli ISA 1715 TA Hormon

156; 160; 186; 21,5; eliit; 8; 9; 8; —; —; 29. XI 1964. a.
1963. a. Raplas noorhobuste näitusel I auhind;
1964. a. Raplas noorhobuste näitusel I auhind.

## 13389 T HEKI

«Tee Kommunismile» kolh., Rapla raj. Kõrb, 10. V 1962. a., «Tee Kommunismile» kolh., Rapla raj.

EMA 7905 TB Mulla ISA 1715 TA Hormon

158; 164; 192; 22; eliit; 8; 10; 8; —; —; 29. X 1964. a.
1963. a. Raplas noorhobuste näitusel I auhind;
1964. a. Raplas noorhobuste näitusel I auhind.

## 13391 T HAAGEN

«Esimese Mai» kolh., Paide raj. Raudjaskimmel, 1. IV 1961. a., «Esimese Mai» kolh., Paide raj.

EMA 10571 TB Halda ISA 4773 T Harman

151; 157; 188; 20; I; 8; 5; 7; —; —; 28. X 1965. a.
1963. a. Väätsal noorhobuste näitusel I auhind;
1964. a. Väätsal noorhobuste näitusel I auhind.

## 13393 T HINDI

«Bolševiku» kolh., Rapla raj. Tumeraudjas, 7. IV 1961. a., «Bolševiku» kolh., Rapla raj.

EMA 17850 TB Tutt ISA 4393 T Hüvitus

155; 160; 198; 20,5; eliit; 9; 8; 10; —; —; 27. XI 1964. a.
1962. a. Raplas noorhobuste näitusel I auhind;
1963. a. Raplas noorhobuste näitusel I auhind;
1964. a. Raplas noorhobuste näitusel I auhind.

## 13395 T HALGI

«Bolševiku» kolh., Rapla raj. Kõrb, 13. V 1961. a., «Bolševiku» kolh., Rapla raj.

EMA 5475 TB Vanda ISA 4393 T Hüvitus

157, 166; 185; 21; I; 7; 7; 6; —; —; 27. XI 1964. a.
1962. a. «Bolševiku» kolh., Rapla raj. noorhobuste näitusel I auhind;
1963. a. «Bolševiku» kolh., Rapla raj. noorhobuste näitusel II auhind;
1964. a. «Bolševiku» kolh., Rapla raj. noorhobuste näitusel I auhind.

## 13397 T LAIU

«Bolševiku» kolh., Rapla raj. Hall, 11. IV 1960. a., «Bolševiku» kolh., Rapla raj.

EMA 12936 TB Gita ISA 2001 TA Luhar

157; 163; 190; 21,5; eliit; 8; 7; 8; —; —; 27. XI 1964. a.
1961. a. «Bolševiku» kolh., Rapla raj. noorhobuste näitusel I auhind;
1962. a. «Bolševiku» kolh., Rapla raj. noorhobuste näitusel I auhind;
1963. a. «Bolševiku» kolh., Rapla raj. noorhobuste näitusel I auhind.

## 13399 T LILLU

«Bolševiku» kolh., Rapla raj. Must, 5. IV 1954. a., Märjamaa sovh., Rapla raj.

EMA 4003 TA Haiu ISA 1331 TA Lembor

154; 162; 195; 22; eliit; 8; 8; 8; —; —; 27. X 1964. a.

## 13401 T HULVI

«Bolševiku» kolh., Rapla raj. Must, 24. V 1956. a., «Bolševiku» kolh., Rapla raj.

EMA 19822 TB Haie ISA 1695 TA Haigur

155; 162; 190; 20,5; eliit; 8; 7; 8; —; —; 27. X 1964. a.

## 13403 T HELME

NLKP XXII Kongressi-nim. kolh., Põlva raj. Kõrb, 30. VI 1961. a., Põlva raj.

EMA Leili, T mära ISA 3505 TB Herbo
EE T mära
EI 4216 TB Lasso

157; 163; 188; 21; eliit; 8; 7; 8; —; —; 3. X 1965. a.
1962. a. Räpinas noorhobuste näitusel I auhind;
1963. a. Räpinas noorhobuste näitusel I auhind;
1964. a. Räpinas noorhobuste näitusel I auhind.

## 13405 T HELI

NLKP XXII Kongressi-nim. kolh., Põlva raj. Raudjas, 10. IV 1961. a., NLKP XXII Kongressi-nim. kolh., Põlva raj.

EMA Hallo, T mära ISA 3505 TB Herbo

158; 164; 197; 21; eliit; 7; 8; 7; —; —; 3. X 1965. a.
1963. a. Räpinas noorhobuste näitusel I auhind;
1964. a. Räpinas noorhobuste näitusel I auhind.

## 13407 T HAVI

NLKP XXII Kongressi-nim. kolh., Põlva raj. Must, 21. V 1962. a., NLKP XXII Kongressi-nim. kolh., Põlva raj.

EMA 8101 TB Leho ISA 3505 TB Herbo

158; 163; 192; 21; eliit; 8; 8; 7; —; —; 3. X 1965. a.
1963. a. Räpinas noorhobuste näitusel II auhind;
1964. a. Räpinas noorhobuste näitusel I auhind;

## 13409 T UPA

Aravete kolh., Paide raj. Tumeraudjas, 17. V 1952. a., Aravete kolh., Paide raj.

EMA 6663 TB Torma ISA 1659 TA Urmas

152; 159; 190; 21; eliit; 7; 6; 7; —; —; 1. XI 1965. a.

## 13411 T SAMBO

Aravete kolh., Paide raj. Raudjaskimmel, 2. V 1961. a., Aravete kolh., Paide raj.

EMA 9675 TB Vaade ISA 3949 TB Saldo

154; 161; 198; 21,5; eliit; 8; 8; 7; —; —; 1. XI 1965. a.
1962. a. Aravetel noorhobuste näitusel I auhind;
1963. a. Aravetel noorhobuste näitusel I auhind;
1964. a. Aravetel noorhobuste näitusel I auhind.

## 13413 T HALLO

Aravete kolh., Paide raj. Raudjas, 2. V 1957. a., Aravete kolh., Paide raj.

EMA 6673 TB Miira ISA 755 TA Hümar

151; 157; 202; eliit; 7; 6; 8; —; —; 1. XI 1965. a.

## 13415 T HOORI

Aravete kolh., Paide raj. Heleraudjas, 16. VI 1959. a., Aravete kolh., Paide raj.

EMA 7475 TB Ulli ISA 1667 TA Hindo

152; 159; 186; 20; eliit; 8; 6; 8; 7; —; 1. XI 1965. a.
24. VIII 1963. a. raudjas mära 13713 T Helkjas. Isa 4837 T Haiti.
2. XI 1965. a. Järva-Jaanis veo- ja sõiduvõistlustel III—IV koht:
2000 m veo aeg 18.45,8;
2000 m sõidu aeg 5.26,7;
kaugusveos 322 m.
Müüdud 1966. a. Ukraina NSV-sse.

## 13417 T HOOL

Aravete kolh., Paide raj. Raudjas, 19. IV 1958. a., Aravete kolh., Paide raj.

EMA 7483 TB Ubi ISA 1695 TA Haigur

158; 165; 200; 22; eliit; 7; 9; 7; —; —; 1. XI 1965. a.

## 13419 T SUDEV

Aravete kolh., Paide raj. Raudjas, 28. IV 1960. a., Aravete kolh., Paide raj.

EMA 9675 TB Vaade ISA 3949 TB Saldo

158; 167; 192; 22; eliit; 7; 8; 7; —; —; 1. XI 1965. a.
1961. a. Aravetel noorhobuste näitusel I auhind;
1962. a. Aravetel noorhobuste näitusel I auhind;
1963. a. Aravetel noorhobuste näitusel I auhind.

## 13421 T URMI

Lillevere-nim. kolh., Jõgeva raj. Raudjas, 18. IV 1961. a., Lillevere-nim. kolh., Jõgeva raj.

EMA 9185 TB Heli ISA 1161 TA Ungas

158; 162; 194; 21; eliit; 8; 8; 7; —; —; 11. XI 1964. a.
1962. a. Põltsamaal noorhobuste näitusel I auhind;
1963. a. Põltsamaal noorhobuste näitusel I auhind;
1964. a. Põltsamaal noorhobuste näitusel I auhind.

## 13423 T URME

Lillevere-nim. kolh., Jõgeva raj. Raudjas, 23. III 1961. a., Lillevere-nim. kolh., Jõgeva raj.

EMA 9177 TB Herbe ISA 1161 TA Ungas

159; 164; 196; 21,5; eliit; 9; 8; 9; —; —; 11. XI 1964. a.
1962. a. Põltsamaal noorhobuste näitusel I auhind;
1963. a. Põltsamaal noorhobuste näitusel I auhind;
1964. a. Põltsamaal noorhobuste näitusel I auhind.

## 13425 T ULLI

Lillevere-nim. kolh., Jõgeva raj. Punaraudjas, 22. IV 1961. a., Lillevere-nim. kolh., Jõgeva raj.

EMA 9181 TB Heibe ISA 1161 TA Ungas

154; 159; 192; 20,5; eliit; 8; 7; 8; —; —; 11. XI 1964. a.
1962. a. Põltsamaal noorhobuste näitusel I auhind;
1963. a. Põltsamaal noorhobuste näitusel II auhind;
1964. a. Põltsamaal noorhobuste näitusel I auhind.

## 13427 T ULJA

Lillevere-nim. kolh., Jõgeva raj. Raudjaskimmel, 10. IV 1960. a., Lillevere-nim. kolh., Jõgeva raj.

EMA 7143 TB Leedi ISA 1161 TA Ungas

158; 161; 196; 20,5; eliit; 8; 7; 8; —; —; 11. XI 1964. a.
1961. a. Põltsamaal noorhobuste näitusel I auhind;
1962. a. Põltsamaal noorhobuste näitusel I auhind;
1963. a. Põltsamaal noorhobuste näitusel I auhind.

## 13429 T VILGAS

«Uue Elu» kolh., Jõgeva raj. Punaraudjas, 11. IV 1960. a., «Uue Elu» kolh., Jõgeva raj.

EMA 8609 TB Teesi ISA 2764 TB Veskur

152; 160; 201; 20,5; I; 7; 7; 6; —; —; 13. XI 1964. a.

## 13431 T HANNIK

«Estonia» kolh., Jõgeva raj. Raudjas, 14. V 1958. a., «Estonia» kolh., Jõgeva raj.

EMA 9227 TB Urmik ISA 1906 TB Haksur

156; 164; 198; 21,5; eliit; 9; 8; 9; —; —; 22. X 1965. a.

## 13433 T HIIMA

«Bolševiku» kolh., Jõgeva raj. Kõrb, 10. IV 1955. a., «Bolševiku» kolh., Jõgeva raj.

EMA 6934 TB Maara ISA 2151 TB Harmi

154; 162; 202; 21; eliit; 8; 9; 9; —; —; 14. XI 1964. a.

## 13435 T LAUK

«Õiguse Võidu» kolh., Paide raj. Punaraudjas, 10. V 1959. a., «Õiguse Võidu» kolh., Paide raj.

EMA 6251 TB Hämar ISA 3966 TB Lektor

158; 163; 195; 21; eliit; 8; 8; 8; —; —; V 1965. a.
Müüdud 1965. a. Ukraina NSV-sse.

## 13437 T ULVA

«Majaka» kolh., Paide raj. Kõrb, 4. VI 1959. a., «Majaka» kolh., Paide raj.

EMA Silvi, T mära ISA 2751 TB Unnak
EE T mära
EI 1157 TA Sangar

162; 168; 202; 21,5; eliit; 8; 9; 8; —; —; 15. X 1964. a.

## 13441 T URVE

«Majaka» kolh., Paide raj. Raudjas, 19. V 1962. a., «Majaka» kolh., Paide raj.

EMA 10151 TB Umba ISA 2751 TB Unnak

161; 167; 193; 21,5; eliit; 8; 9; 7; —; —; 15. XI 1964. a.
1963. a. «Majaka» kolh., Paide raj. noorhobuste näitusel I auhind;
1964. a. «Majaka» kolh., Paide raj. noorhobuste näitusel I auhind.

## 13443 T UIBO

«Majaka» kolh., Paide raj. Raudjas, 3. V 1962. a., «Majaka» kolh., Paide raj.

EMA 12347 T Urva ISA 2751 TB Unnak

159; 164; 194; 21; eliit; 8; 9; 7; —; —; 15. XI 1964. a.
1964. a. «Majaka» kolh., Paide raj. noorhobuste näitusel I auhind.

## 13445 T HUTA

Kirovi-nim. kolh., Paide raj. Kõrb, 27. V 1957. a., Kirovi-nim. kolh., Paide raj.

EMA Saima, T mära ISA 1523 TA Hagur

154; 159; 185; 20,5; I; 7; 6; 6; —; —; 18. XI 1964. a.

**13447 T HEPU**

Kirovi-nim. kolh., Paide raj. Must, 25. V 1958. a., Kirovi-nim. kolh., Paide raj.

EMA 8719 TB Urvi ISA 2319 TB Helur

157; 164; 193; 21,5; eliit; 7; 8; 8; —; —; 18. XI 1964. a.

**13449 T HOPA**

Kirovi-nim. kolh., Paide raj. Kõrb, 19. V 1959. a., Kirovi-nim. kolh., Paide raj.

EMA Novella, O. Tr. mära ISA 4280 TB Hirpo

157; 161; 186; 20; I; 6; 6; 6; —; —; 29. X 1965. a.

**13451 T HILMI**

Kirovi-nim. kolh., Paide raj. Raudjas, 14. V 1960. a., Kirovi-nim. kolh., Paide raj

EMA 8667 TB Ursu ISA 4280 TB Hirpo

157; 164; 187; 20; I; 7; 6; 7; —; —; 18. XI 1964. a.

**13453 T HAGU**

Kirovi-nim. kolh., Paide raj. Must, 17. V 1958. a., Kirovi-nim. kolh., Paide raj.

EMA Halla, T mära ISA 1523 TA Hagur

157; 162; 187; 21; eliit; 7; 8; 7; —; —; 29. X 1965. a.

**13455 T LEELU**

«Õiguse Võidu» kolh., Paide raj. Raudjas, 1. VI 1961. a., «Õiguse Võidu» kolh., Paide raj.

EMA 8699 TB Umsa ISA 3966 TB Lektor

157; 161; 195; 21; eliit; 7; 8; 7; —; —; 16. XI 1964. a.

1963. a. «Õiguse Võidu» kolh., Paide raj. noorhobuste näitusel I auhind;
1964. a. «Õiguse Võidu» kolh., Paide raj. noorhobuste näitusel I auhind.

**13457 T HILLA**

«Õiguse Võidu» kolh., Paide raj. Raudjas, 28. VI 1951. a., «Õiguse Võidu» kolh., Paide raj.

EMA Nellu, T mära ISA 675 TA Hardi
EE T mära
EI 1071 TA Heki

150; 156; 205; 20,5; eliit; 8; 6; 8; —; —; 16. XI 1964. a.

## 13459 T HALTA

«Õiguse Võidu» kolh., Paide raj. Tumekõrb, 17. V 1955. a., «Õiguse Võidu» kolh., Paide raj.

EMA Heti, raudjas T mära ISA 675 TA Hardi
EE T mära
EI 1071 TA Heki

155; 160; 201; 20,5; eliit; 7; 8; 7; —; —; 16. XI 1964. a.

## 13461 T HÄLLI

«Õiguse Võidu» kolh., Paide raj. Kõrb, 28. V 1958. a., «Õiguse Võidu» kolh., Paide raj.

EMA 7063 TB Ulva ISA 3413 TB Halur

154; 163; 205; 22; eliit; 7; 9; 8; 7; —; 16. XI 1964. a.
2. XI 1965. a. Järva-Jaanis veo- ja sõiduvõistlustel II koht:
2000 m veo aeg 19.51,8;
2000 m sõidu aeg 5.48,2;
kaugusveos 355 m.

## 13463 T HOLLAND

«Õiguse Võidu» kolh., Paide raj. Raudjas, 10. V 1955. a., «Õiguse Võidu» kolh., Paide raj.

EMA 18482 TB Ursa ISA 1867 TB Heki

154; 159; 201; 20,5; eliit; 8; 8; 9; —; —; 16. XI 1964. a.

## 13465 T HELME

Sootaga sovh., Tartu raj. Raudjas, 14. III 1961. a., Tori näidissovh., Pärnu raj.

EMA 7381 TB Leevi ISA 3941 TB Horvet

156; 162; 190; 21; eliit; 8; 8; 8; —; —; 1. XII 1964. a.

## 13467 T ULJA

«Edasi» kolh., Viljandi raj. Kõrb, 12. IV 1954. a., «Edasi» kolh., Viljandi raj.

EMA T mära ISA 2728 TB Urbas

155; 160; 190; 19,5; I; 7; 5; 7; —; —; 15. I 1965. a.

## 13469 T SEMU

Võrtsjärve kolh., Tartu raj. Kõrb, 21. IV 1958. a., Võrtsjärve kolh., Tartu raj.

EMA 16128 TB Ganni ISA 4362 TB Sildur

155; 162; 190; 21; eliit; 7; 7; 7; —; —; 10. I 1965. a.

**13471 T HIPA**

Võrtsjärve kolh., Tartu raj. Raudjas, 10. V 1953. a., Võrtsjärve kolh., Tartu raj.

EMA Virk, T mära ISA 2842 TB Huko

148; 155; 190; 19,5; I; 8; 5; 8; —; —; 10. I 1965. a.

**13473 T ULDA**

Võrtsjärve kolh., Tartu raj. Tumeraudjas, 15. V 1949. a., Tartu raj.

EMA 16066 TB Ain ISA 1161 TA Ungas

154; 158; 192; 20,5; eliit; 7; 7; 7; —; —; 11. I 1965. a.
30. V 1961. a. tumeraudjas mära 13475 T Sai. Isa 4362 TB Sildur.

**13475 T SAI**

Võrtsjärve kolh., Tartu raj. Tumeraudjas, 30. V 1961. a., Võrtsjärve kolh., Tartu raj.

EMA 13473 T Ulda ISA 4362 TB Sildur

157; 161; 198; 20,5; eliit; 8; 7; 8; —; —; 10. I 1965. a.

**13477 T HULDA**

Võrtsjärve kolh., Tartu raj. Kõrb, 17. V 1946. a., Võrtsjärve kolh., Tartu raj.

EMA E mära ISA 1161 TA Ungas

157; 166; 203; 20,5; eliit; 7; 8; 8; —; —; 10. I 1965. a.

**13479 T SAIMA**

Võrtsjärve kolh., Tartu raj. Raudjas, 29. V 1958. a., Võrtsjärve kolh., Tartu raj.

EMA Harta, T mära ISA 4362 TB Sildur
EE T mära
EI 2842 TB Huku

150; 157; 184; 20; I; 7; 5; 7; —; —; 10. I 1965. a.

**13481 T HELBE**

Võrtsjärve kolh., Tartu raj. Raudjas, 17. V 1953. a., Võrtsjärve kolh., Tartu raj.

EMA Miira, T mära ISA 1131 TA Heldur
EE T mära
EI 239 T Markgraf

158; 164; 202; 20; eliit; 7; 7; 9; —; —; 10. I 1965. a.

**13483 T UKI**

Võrtsjärve kolh., Tartu raj. Punaraudjas, 23. IV 1951. a., Võrtsjärve kolh., Tartu raj.

EMA Kiki, raudjas T mära ISA 1161 TA Ungas

157; 164; 198; 21; eliit; 8; 8; 9; —; —; 10. I 1965. a.

**13485 T USMI**

Võrtsjärve kolh., Tartu raj. Kõrb, 19. IV 1954. a., Võrtsjärve kolh., Tartu raj.

EMA T mära ISA 1161 TA Ungas

155; 162; 194; 20,5; eliit; 8; 7; 8; —; —; 10. I 1965. a.

**13487 T ULLA**

Võrtsjärve kolh., Tartu raj. Raudjas, 22. V 1950. a., Võrtsjärve kolh., Tartu raj.

EMA Hinku, T mära ISA 1161 TA Ungas

158; 164; 203; 21; eliit; 8; 9; 8; —; —; 10. I 1965. a.

**13489 T HARDA**

Võrtsjärve kolh., Tartu raj. Punaraudjas, 11. V 1957. a., Võrtsjärve kolh., Tartu raj.

EMA Herdi, T mära ISA 2478 TB Helaat
EE Prints, T mära
EI 2842 TB Huko

156; 166; 204; 21; I; 7; 9; 6; —; —; 10. I 1965. a.

**13491 T ULBI**

Viljandi katsesovh., Viljandi raj. Raudjas, 23. II 1961. a., Tori näidissovh., Pärnu raj.

EMA 11907 T Holda ISA 2751 TB Unnak

157; 165; 196; 21; eliit; 9; 8; 9; —; —; 23. V 1965. a.
1962. a. Toris noorhobuste näitusel I auhind.

**13493 T LEIE**

Viljandi katsesovh., Viljandi raj. Raudjas, 19. III 1961. a., Tori näidissovh., Pärnu raj.

EMA 7769 TB Urla ISA 1021 TA Lembo

155; 160; 192; 20,5; eliit; 9; 7; 9; —; —; 23. V 1965. a.
1962. a. Toris noorhobuste näitusel I auhind.

**13495 T VAIDA**

Vigala kolh., Rapla raj. Raudjas, 17. VII 1962. a., Vigala kolh., Rapla raj.

EMA 20412 TB Uki ISA 4703 T Vaidlus

159; 163; 193; 22; eliit; 8; 8; 8; —; —; 18. XI 1965. a.
1965. a. Vigalas noorhobuste näitusel I auhind.

**13497 T VAALU**

Aravete kolh., Paide raj. Kõrb, 11. IV 1955. a., Aravete kolh., Paide raj.

EMA 7477 TB Urul ISA 571 TA Virk

148; 153; 185; 20; I; 6; 5; 6; —; —; 1. XI 1965. a.

**13499 T HIPA**

Aravete kolh., Paide raj. Tumeraudjas, 17. VI 1962. a., Aravete kolh., Paide raj.

EMA 4697 TA Usin ISA 4649 T Hulkur

157; 163; 190; 20,5; eliit; 8; 9; 8; —; —; 1. XI 1965. a.
1963. a. Aravetel noorhobuste näitusel I auhind;
1964. a. Aravetel noorhobuste näitusel I auhind;
1965. a. Aravetel noorhobuste näitusel I auhind.

**13501 T HUIGE**

Tori näidissovh., Pärnu raj. Raudjas, 11. II 1962. a., Tori näidissovh., Pärnu raj.

EMA 4983 TA Hembe ISA 3941 TB Horvet

161; 167; 188; 20,5; eliit; 8; 8; 8; —; —; 11. XI 1965. a.
1963. a. Toris noorhobuste näitusel II auhind;
1965. a. Toris noorhobuste näitusel I auhind.

**13503 T HOILI**

Tori näidissovh., Pärnu raj. Tumeraudjas, 19. V 1962. a., Tori näidissovh., Pärnu raj.

EMA 12412 TB Haila ISA 3941 TB Horvet

150; 156; 187; 20,5; eliit; 8; 6; 8; —; —; 11. XI 1965. a.
1963. a. Toris noorhobuste näitusel III auhind;
1965. a. Toris noorhobuste näitusel I auhind.

**13505 T ULVI**

Tori näidissovh., Pärnu raj. Raudjas, 4. IX 1962. a., Tori näidissovh., Pärnu raj.

EMA 9557 TB Helvi ISA 2369 TB Uhask

161; 167; 202; 22; eliit; 9; 9; 9; —; —; 10. XI 1965. a.
1963. a. Toris noorhobuste näitusel III auhind;
1965. a. Toris noorhobuste näitusel I auhind.

## 13507 T HÕIMI

Tori näidissovh., Pärnu raj. Raudjas, 27. IX 1961. a., Tori näidissovh., Pärnu raj.

EMA 21570 TB Lõimi ISA 3941 TB Horvet

157; 166; 200; 23; eliit; 8; 10; 8; —; —; 1966. a.
2. IV 1966. a. raudjas mära Umi. Isa 2751 TB Unnak.
1962. a. Toris noorhobuste näitusel I auhind;
1963. a. Toris noorhobuste näitusel I auhind.

## 13509 T HÜDRA

Tori näidissovh., Pärnu raj. Raudjas, 28. IX 1961. a., Tori näidissovh., Pärnu raj.

EMA 17646 TB Uule ISA 3941 TB Horvet

163; 172; 206; 22; eliit; 9; 9; 8; —; —; 10. XI 1965. a.
6. V 1966. a. raudjas täkk Unsak. Isa 2751 TB Unnak.
1962. a. Toris noorhobuste näitusel I auhind;
1963. a. Toris noorhobuste näitusel I auhind.

## 13511 T HALA

«Esimese Mai» kolh., Paide raj. Tumekõrb, 1954. a., «Esimese Mai» kolh., Paide raj.

EMA Tonna, T mära ISA 2992 TB Hevur
EE Tenno, A mära
EI 1359 TA Uardo

156; 165; 200; 22; eliit; 7; 8; 8; —; —; 28. X 1965. a.

## 13513 T HALLI

«Õiguse Võidu» kolh., Paide raj. Raudjas, 1. VII 1962. a., «Õiguse Võidu» kolh., Paide raj.

EMA 7069 TB Hetki ISA 4581 T Homor

151; 156; 191; 20; eliit; 9; 7; 8; 6; —; 2. XI 1965. a.
1963. a. «Õiguse Võidu» kolh., Paide raj. noorhobuste näitusel I auhind;
1964. a. «Õiguse Võidu» kolh., Paide raj. noorhobuste näitusel I auhind.
2. XI 1965. a. Järva-Jaanis veo- ja sõiduvõstlustel V—VII koht:
2000 m veo aeg 18.55,0;
2000 m sõidu aeg 6.30,0;
kaugusveos 342 m.

## 13515 T HAALI

«Õiguse Võidu» kolh., Paide raj. Punaraudjas, 25. V 1962. a., «Õiguse Võidu» kolh., Paide raj.

EMA 6127 TB Hulla ISA 4581 T Homor

161; 170; 195; 22; eliit; 9; 10; 9; —; —; 31. X 1965. a.
1964. a. «Õiguse Võidu» kolh., Paide raj. noorhobuste näitusel I auhind;
1965. a. «Õiguse Võidu» kolh., Paide raj. noorhobuste näitusel I auhind.

## 13517 T ULLI

«Majaka» kolh., Paide raj. Tumeraudjas, 21. V 1962. a., «Majaka» kolh., Paide raj.

EMA 12111 T Hulja ISA 2751 TB Unnak

149; 158; 185; 20; I; 7; 6; 6; —; —; 30. X 1965. a.
1965. a. «Majaka» kolh., Paide raj. noorhobuste näitusel I auhind.

## 13519 T LIIDA

Lillevere-nim. kolh., Jõgeva raj. Must, 21. IV 1951. a., Lillevere-nim. kolh., Jõgeva raj.

EMA Valli, kõrb T mära ISA 1021 TA Lembo
EE Kõrb T mära
EI 571 TA Virk

151; 155; 190; 19,5; I; 6; 5; 6; —; 7; 18. X 1965. a.
14. V 1956. a. kõrb mära 11257 T Lange. Isa 3270 TB Leidus;
10. V 1960. a. raudjas mära 12979 T Urme. Isa 1161 TA Ungas;
1964. a. must mära Hülle. Isa 4751 T Hasart.

## 13521 T UKI

Lillevere-nim. kolh., Jõgeva raj. Kõrb, 27. IV 1962. a., Lillevere-nim. kolh., Jõgeva raj.

EMA 7145 TB Lutt ISA 1161 TA Ungas

154; 159; 196; 21; eliit; 9; 7; 8; 6; —; 20. I 1966. a.
1964. a. Lillevere-nim. kolh., Jõgeva raj. noorhobuste näitusel II auhind;
1965. a. Lillevere-nim. kolh., Jõgeva raj. noorhobuste näitusel I auhind.
1965. a. Põltsamaal veo- ja sõiduvõistlustel:
2000 m veo aeg 17.39,0;
2000 m sõidu aeg 6.27,0.
Müüdud 1966. a. Ukraina NSV-sse.

## 13523 T URVA

Lillevere-nim. kolh., Jõgeva raj. Raudjas, 12. V 1962. a., Lillevere-nim. kolh. Jõgeva raj.

EMA Heima, Jõgeva raj. TR nr. 248 ISA 1161 TA Ungas
EE 5941 TB Vuka
EI 2530 TB Heksur

159; 163; 202; 21; eliit; 8; 9; 9; 5; —; 18. X 1965. a.
1964. a. Lillevere-nim. kolh., Jõgeva raj. noorhobuste näitusel I auhind;
1965. a. Lillevere-nim. kolh., Jõgeva raj. noorhobuste näitusel I auhind.
1.—7. VIII 1966. a. Leedu NSV-s Balti vabariikide vahelistel veo- ja sõiduvõistlustel XXIII koht:
2000 m veo aeg 17.52,5;
2000 m sõidu aeg 6.41,0;
kaugusveos 184,8 m.

## 13525 T UIGA

Lillevere-nim. kolh., Jõgeva raj. Raudjas, 22. VI 1962. a., Lillevere-nim. kolh., Jõgeva raj.

EMA 10323 TB Hirku ISA 1161 TA Ungas

157; 159; 194; 21,5; eliit; 8; 9; 9; —; —; 18. X 1965. a.
1964. a. Lillevere-nim. kolh., Jõgeva raj. noorhobuste näitusel I auhind;
1965. a. Lillevere-nim. kolh., Jõgeva raj. noorhobuste näitusel I auhind.

## 13527 T ULMA

Aravete kolh., Paide raj. Must, 28. IV 1962. a., Lillevere-nim. kolh., Jõgeva raj.

EMA 10355 TB Haima ISA 1161 TA Ungas

162; 171; 206; 22; eliit; 8; 9; 8; —; —; 17. X 1965. a.
1964. a. Lillevere-nim. kolh., Jõgeva raj. noorhobuste näitusel I auhind;
1965. a. Lillevere-nim. kolh., Jõgeva raj. noorhobuste näitusel I auhind.

## 13529 T LARMA

Aravete kolh., Paide raj. Tumeraudjas, V 1963. a., Keeni sovh., Valga raj.

EMA 9391 TB Hirja ISA 2219 TA Laureaat

153; 161; 192; 21; eliit; 8; 8; 8; —; —; 14. I 1966. a.
1965. a. Keeni sovh., Valga raj. noorhobuste näitusel I auhind.

## 13531 T HIRMI

«Tähe» kolh., Viljandi raj. Raudjas, 18. VI 1962. a., «Edasi» kolh., Jõgeva raj.

EMA 9217 TB Himbi ISA 3951 TB Helmes

151; 156; 185; 20; I; 7; 6; 6; —; —; 20. X 1965. a.
1965. a. Umbusis noorhobuste näitusel I auhind.

## 13533 T HULDA

«Edasi» kolh., Jõgeva raj. Tumeraudjas, 20. V 1960. a., «Edasi» kolh., Jõgeva raj.

EMA 7167 TB Urma ISA 3951 TB Helmes

150; 155; 180; 19,5; I; 6; 4; 6; —; —; 20. X 1965. a.
1962. a. Lustiveres noorhobuste näitusel II auhind;
1963. a. «Edasi» kolh., Jõgeva raj. noorhobuste näitusel II auhind.

## 13535 T HELME

«Edasi» kolh., Jõgeva raj. Raudjas, 19. V 1962. a., «Edasi» kolh., Jõgeva raj.

EMA 11223 T Lulli ISA 3951 TB Helmes

155; 160; 189; 20,5; eliit; 7; 7; 8; —; —; 20. X 1965. a.
1965. a. Umbusis noorhobuste näitusel I auhind.

## 13537 T HIRVE

«Edasi» kolh., Jõgeva raj. Raudjas, 3. V 1961. a., «Edasi» kolh., Jõgeva raj.

EMA 10183 TB Ulli ISA 3951 TB Helmes

160; 169; 193; 21,5; eliit; 9; 8; 8; 6; —; 20. I 1966. a.
1962. a. Lustiveres noorhobuste näitusel I auhind;
1963. a. Lustiveres noorhobuste näitusel I auhind.
1965. a. Umbusis veo- ja sõiduvõistlustel:
2000 m veo aeg 17.21,0;
2000 m sõidu aeg 6.24,0.
Müüdud 1966. a. Ukraina NSV-sse.

## 13539 T HEKI

«Tähe» kolh., Viljandi raj. Raudjas, 1. VI 1961. a., «Edasi» kolh., Jõgeva raj.

EMA 10337 TB Leie ISA 3951 TB Helmes

150; 156; 185; 20; I; 7; 5; 6; —; —; 20. I 1966. a.

## 13541 T SIIRA

«Estonia» kolh., Jõgeva raj. Heleraudjas, 1960. a., «Estonia» kolh., Jõgeva raj.

EMA 10177 TB Hildo ISA 3949 TB Saldo

152; 157; 192; 20; eliit; 8; 6; 8; —; —; 22. X 1965. a.

## 13543 T ULLA

«Estonia» kolh., Jõgeva raj. Tumeraudjas, 21. IV 1959. a., «Estonia» kolh., Jõgeva raj.

EMA 6593 TB Loore ISA 1697 TA Union

158; 163; 198; 21,5; I; 6; 8; 6; —; —; 22. X 1965. a.

## 13545 T HILLI

«Estonia» kolh., Jõgeva raj. Tumeraudjas, 15. V 1959. a., «Estonia» kolh., Jõgeva raj.

EMA Heim, T mära ISA 1697 TA Union
EE Rakke, T mära
EI 1752 TB Honksur

160; 171; 192; 22; I; 6; 8; 6; —; —; 22. X 1965. a.

## 13547 T HELME

«Bolševiku» kolh., Jõgeva raj. Raudjas, V 1962. a., «Bolševiku» kolh., Jõgeva raj.

EMA 6557 TB Ulvi ISA 4751 T Hasart

158; 164; 195; 21; eliit; 8; 8; 8; —; —; 23. X 1965. a.
1963. a. «Bolševiku» kolh., Jõgeva raj. noorhobuste näitusel I auhind;
1964. a. «Bolševiku» kolh., Jõgeva raj. noorhobuste näitusel I auhind;
1965. a. «Bolševiku» kolh., Jõgeva raj. noorhobuste näitusel I auhind.

## 13549 T LALLI

«Bolševiku» kolh., Jõgeva raj. Raudjas, V 1962. a., «Bolševiku» kolh., Jõgeva raj.

EMA 4783 TA Harva ISA 4619 T Liksur

161; 169; 202; 21,5; eliit; 8; 9; 8; —; —; 22. X 1965. a.
1963. a. «Bolševiku» kolh., Jõgeva raj. noorhobuste näitusel I auhind;
1964. a. «Bolševiku» kolh., Jõgeva raj. noorhobuste näitusel I auhind;
1965. a. «Bolševiku» kolh., Jõgeva raj. noorhobuste näitusel I auhind.

## 13551 T URMA

«Bolševiku» kolh., Jõgeva raj. Tumeraudjas, 1960. a .«Bolševiku» kolh., Jõgeva raj.

EMA Herma, T mära ISA 1625 TA Uhur

151; 158; 193; 20,5; eliit; 8; 6; 8; —; —; 23. X 1965. a.

## 13553 T HULLE

Lenini-nim. kolh., Jõgeva raj. Kõrb, 25. IV 1962. a., Lenini-nim. kolh., Jõgeva raj.

EMA 12665 T Liia ISA 2749 TB Hanti

160; 170; 198; 22; eliit; 9; 9; 9; —; —; 21. X 1965. a.
1963. a. Lenini-nim. kolh., Jõgeva raj. noorhobuste näitusel I auhind;
1964. a. Lenini-nim. kolh., Jõgeva raj. noorhobuste näitusel I auhind;
1965. a. Lenini-nim. kolh., Jõgeva raj. noorhobuste näitusel I auhind.

## 13555 T HESKU

Lenini-nim. kolh., Jõgeva raj. Punaraudjas, 1. V 1962. a., Lenini-nim. kolh., Jõgeva raj.

EMA 18656 TB Leina ISA 2749 TB Hanti

158; 162; 200; 21; eliit; 8; 8; 8; —; —; V 1966. a.
1963. a. Lenini-nim. kolh., Jõgeva raj. noorhobuste näitusel I auhind;
1964. a. Lenini-nim. kolh., Jõgeva raj. noorhobuste näitusel I auhind;
1965. a. Lenini-nim. kolh., Jõgeva raj. noorhobuste näitusel I auhind.
Müüdud 1966. a. Inglismaale.

## 13557 T LIIVI

Rannu kolh., Tartu raj. Kõrb, 1962. a. Rannu kolh., Tartu raj.

EMA 12729 T Silvi ISA 3270 TB Leidus

155; 159; 187; 21; eliit; 8; 9; 8; —; —; 5. X 1965. a.
1964. a. Rannu kolh., Tartu raj. noorhobuste näitusel I auhind;
1965. a. Rannu kolh., Tartu raj. noorhobuste näitusel I auhind.

**13559 T LEEVI**

Rannu kolh., Tartu raj. Kõrb, 1962. a., Rannu kolh., Tartu raj.

EMA 8077 TB Salvi

ISA 3270 TB Leidus

156; 161; 191; 20; eliit; 7; 7; 7; —; —; 13. I 1966. a.
1964. a. Rannu kolh., Tartu raj. noorhobuste näitusel I auhind;
1965. a. Rannu kolh., Tartu raj. noorhobuste näitusel I auhind.
Müüdud 1966. a. Valgevene NSV-sse.

**13561 T UULI**

Rannu kolh., Tartu raj. Kimmel, 1958. a., Rannu kolh., Tartu raj.

EMA 13355 T Salle

ISA T täkk

148; 155; 192; 20; I; 6; 4; 5; —; —; 5. X 1965. a.

**13563 T TOORA**

Rannu kolh., Tartu raj. Kõrb, 1958. a., Rannu kolh., Tartu raj.

EMA T mära

ISA T täkk

160; 167; 192; 21; eliit; 7; 8; 6; —; —; 5. X 1965. a.,

**13565 T ULJA**

Rannu kolh., Tartu raj. Kõrb, 1953. a., Rannu kolh., Tartu raj.

EMA Mai, T mära
EE T mära
EI Mustar, T täkk
EEE T mära
EEI 239 T Markgraf
EIE T mära
EII 183 T Milvek

ISA 1621 TA Uhmer

160; 165; 200; 22; eliit; 8; 9; 8; —; —; 15. XI 1966 a.

**13567 T UULI**

Rannu kolh., Tartu raj. Kõrb, 1953. a., Rannu kolh., Tartu raj.

EMA Tooni, T mära

ISA Uhke, T täkk
IE Urmas, T mära
II 573 TA Uhke

159; 165; 202; 21; eliit; 8; 8; 8; —; —; 15. XI 1966. a.

## 13569 T URVE

Rannu kolh., Tartu raj. Tumekõrb, 1951. a., Rannu kolh., Tartu raj.

EMA Mai, T mära
EE T mära
EI Mustar, T täkk
EEE T mära
EEI 239 T Markgraf
EIE T mära
EII 183 T Milvek

ISA 1621 TA Uhmer

159; 164; 210; 22; eliit; 8; 9; 8; —; —; 15. XI 1966. a.

## 13571 T HALLE

NLKP XXII Kongressi-nim. kolh., Põlva raj. Hall, 29. IV 1960. a., NLKP XXII Kongressi-nim. kolh., Põlva raj.

EMA 8103 TB Lordi

ISA 2987 TB Hinnang

160; 169; 196; 21; I; 6; 9; 6; —; —; 3. X 1965. a.
1962. a. NLKP XXII Kongressi-nim. kolh., Põlva raj. noorhobuste näitusel I auhind.

## 13573 T HAILI

NLKP XXII Kongressi-nim. kolh., Põlva raj. Raudjas, 10. IV 1961. a., NLKP XXII Kongressi-nim. kolh., Põlva raj.

EMA 9329 TB Luksi

ISA 3505 TB Herbo

154; 160; 198; 20,5; eliit; 8; 7; 8; —; —; 3. X 1965. a.

## 13575 T HALI

NLKP XXII Kongressi-nim. kolh., Põlva raj. Must, 31. III 1962. a., NLKP XXII Kongressi-nim. kolh., Põlva raj.

EMA 8195 TB Leego

ISA 3505 TB Herbo

158; 162; 192; 20,5; I; 6; 8; 6; —; —; 3. X 1965. a.
1964. a. NLKP XXII Kongressi-nim. kolh., Põlva raj. noorhobuste näitusel I auhind.
Müüdud 1966. a. Valgevene NSV-sse.

## 13577 T HEDI

NLKP XXII Kongressi-nim. kolh., Põlva raj. Raudjas, 1. V 1963. a., NLKP XXII Kongressi-nim. kolh., Põlva raj.

EMA 8101 TB Leho

ISA 3505 TB Herbo

154; 160; 188; 20,5; eliit; 8; 8; 8; —; —; 3. X 1965. a.
1964. a. NLKP XXII Kongressi-nim. kolh., Põlva raj. noorhobuste näitusel I auhind;
1965. a. NLKP XXII Kongressi-nim. kolh., Põlva raj. noorhobuste näitusel I auhind.

**13579 T HULME**

Võnnu sovh., Tartu raj. Mustjaskõrb, 1958. a., Võnnu sovh., Tartu raj.

EMA Alla, T māra ISA 2139 TB Haldur

152; 158; 195; 19,5; I; 6; 5; 6; —; —; 1. X 1965. a.

**13581 T LEMMIK**

Võnnu sovh., Tartu raj. Mustjaskõrb, 1956. a., Võnnu sovh., Tartu raj.

EMA Miira, T māra ISA 3052 TB Lellembit

153; 159; 187; 19,5; I; 6; 5; 6; —; —; 1. X 1965. a.

**13583 T TILLU**

Võnnu sovh., Tartu raj. Raudjas, 1954. a., Võnnu sovh., Tartu raj.

EMA Tuti, T māra ISA 1657 TA Uku

148; 153; 187; 20; II; 5; 4; 6; —; —; 1. X 1965. a.

**13585 T LEMMI**

Võnnu sovh., Tartu raj. Raudjas, 1956. a., Võnnu sovh., Tartu raj.

EMA Mare, T māra ISA 3052 TB Lellembit

155; 160; 190; 20,5; eliit; 7; 7; 7; —; —: 1. X 1965. a.

**13587 T LUIGE**

«Rahu» kolh., Tartu raj. Tumeraudjas, 1. VI 1960. a., «Rahu» kolh., Tartu raj.

EMA 11335 T Leida ISA 3270 TB Leidus

154; 162; 207; 21,5; eliit; 8; 7; 8; —; —; 5. X 1965. a.

**13589 T LINDI**

«Rahu» kolh., Tartu raj. Tumeraudjas, VI 1960. a., «Rahu» kolh., Tartu raj.

EMA 12070 TB Gadi ISA 3270 TB Leidus

158; 164; 210; 21; eliit; 8; 8; 8; —; —; 5. VI 1965. a.

**13591 T UUDI**

Härma-nim. kolh., Tartu raj. Punaraudjas, 21. V 1957. a., Härma-nim. kolh., Tartu raj.

EMA 7819 TB Mirsa ISA 1697 TA Union

156; 159; 186; 20; I; 6; 6; 6; —; —; 29. IX 1965. a.

## 13593 T SIRJA

Härma-nim. kolh., Tartu raj. Kimmel, 1954. a., Härma-nim. kolh., Tartu raj.

EMA Virja, kimmel T mära ISA 3094 TB Sildur
EE T mära
EI 1027 TA Veldo

160; 171; 210; 23; eliit; 7; 9; 8; —; —; 29. IX 1965. a.

## 13595 T URNA

Härma-nim. kolh., Tartu raj. Võik, 4. VI 1958. a., Härma-nim. kolh., Tartu raj.

EMA 9245 TB Meida ISA 1697 TA Union

154; 160; 189; 20,5; I; 6; 6; 6; —; —; 29. IX 1965. a.

## 13597 T ULLI

Härma-nim. kolh., Tartu raj. Hall, 4. IV 1958. a., Härma-nim. kolh., Tartu raj.

EMA 7817 TB Mirja ISA 4109 TB Uhar

156; 166; 185; 21; I; 6; 6; 6; —; —; 29. IX 1965. a.

## 13599 T HELMONA

Härma-nim. kolh., Tartu raj. Kõrb, V 1961. a., Härma-nim. kolh., Tartu raj.

EMA 14122 TB Meedi ISA 1669 TA Hallur

151; 154; 200; 20; eliit; 8; 6; 8; —; —; 29. IX 1965. a.

## 13601 T ULMA

Härma-nim. kolh., Tartu raj. Kõrb, III 1958. a., Härma-nim. kolh., Tartu raj.

EMA Manna, T mära ISA 1697 TA Union
EE T mära
EI 2825 TB Mati

154; 158; 191; 20,5; I; 6; 7; 6; —; —; 29. IX 1965. a.

## 13603 T UTTI

Härma-nim. kolh., Tartu raj. Raudjas, V 1957. a., Härma-nim. kolh., Tartu raj.

EMA 7807 TB Ulla ISA 1697 TA Union

157; 167; 194; 21; eliit; 7; 8; 7; —; —; 29. IX 1965. a.

**13605 T UTA**

Härma-nim. kolh., Tartu raj. Punaraudjas, 1958. a., Härma-nim. kolh., Tartu raj.

EMA Haili, T mära ISA 1697 TA Union
EE T mära
EI 943 T Hurdi

156; 166; 191; 20,5; I; 6; 7; 6; —; —; 29. IX 1965. a.

**13607 T ULVE**

Härma-nim. kolh., Tartu raj. Raudjas, 1956. a., Härma-nim. kolh., Tartu raj.

EMA Saima, T mära ISA 1697 TA Union
EE T mära
EI 3094 TB Sildur

159; 163; 194; 20,5; eliit; 7; 7; 8; —; —; 29. IX 1965. a.

**13609 T HAARA**

Härma-nim. kolh., Tartu raj. Kõrb, IX 1961. a., Härma-nim. kolh., Tartu raj.

EMA 9241 TB Salvi ISA 1669 TA Hallur

153; 157; 198; 19,5; I; 6; 5; 7; —; —; 29. IX 1965. a.

**13611 T HILVE**

Härma-nim. kolh., Tartu raj. Kõrb, 9. VI 1959. a., Härma-nim. kolh., Tartu raj.

EMA 7821 TB Mips ISA 1695 TA Haigur

160; 164; 196; 20,5; eliit; 8; 7; 8; —; —; 29. IX 1965. a.

**13613 T HALLA**

Valguta kolh., Tartu raj. Tumeraudjas, 1957. a., Valguta kolh., Tartu raj.

EMA Gerta, T mära ISA 1867 TB Heki

155; 160; 192; 20; I; 6; 6; 6; —; —; 7. X 1965. a.

**13615 T LAHTI**

Valguta kolh., Tartu raj. Tumeraudjas, 1959. a., Valguta kolh., Tartu raj.

EMA Kaare, Tartu raj. TR nr. 68 ISA 3603 TB Luksus
EE Sussa, T mära
EI 219 T Kostja

154; 164; 190; 21; eliit; 7; 7; 7; —; —; 7. X 1965. a.

## 13617 T UHVA

Valguta kolh., Tartu raj. Heleraudjas, 1957. a., Valguta kolh., Tartu raj.

EMA Vaali, T mära — ISA 2962 TB Uiko
EE Tellu, T mära
EI 1239 TA Virgand

156; 165; 200; 22; eliit; 7; 9; 7; —; —; 7. X 1965. a.

## 13619 T UJUR

Valguta kolh., Tartu raj. Kõrb, 1954. a., Valguta kolh., Tartu raj.

EMA Talvi, T mära — ISA 2840 TB Uland
EE T mära
EI 2076 TB Tasto

156; 165; 203; 21,5; I; 6; 8; 6; —; —; 7. X 1965. a.

## 13621 T LIINA

Keeni sovh., Valga raj. Raudjas, V 1962. a., Keeni sovh., Valga raj.

EMA Viire, T mära — ISA 2219 TA Laureaat
EE Miia, T mära
EI 1097 TA Voks

158; 166; 190; 21; eliit; 7; 8; 8; —; —; 20. IX 1965. a.
1964. a. Keeni sovh., Valga raj. noorhobuste näitusel I auhind;
1965. a. Keeni sovh., Valga raj. noorhobuste näitusel I auhind.

## 13623 T MIDRI

Kalinini-nim. kolh., Valga raj. Raudjaskimmel, 15. V 1953. a., Kalinini-nim. kolh., Valga raj.

EMA Mare, T mära — ISA 4907 TB Välk

152; 160; 187; 21; I; 6; 6; 6; —; —; 25. IX 1965. a.

## 13625 T HOIDE

Kalinini-nim. kolh., Valga raj. Raudjas, 20. V 1961. a., Kalinini-nim. kolh., Valga raj.

EMA 13623 T Midri — ISA 4129 TB Ulkur

152; 156; 191; 20; I; 6; 6; 6; —; —; 25. IX 1965. a.

## 13627 T HELE

Kalinini-nim. kolh., Valga raj. Raudjas, 20. VI 1959. a., Kalinini-nim. kolh., Valga raj.

EMA Võlur, T mära — ISA 4441 T Hallan
EE Miina, T mära
EI 988 TB Võidu

153; 160; 186; 20; I; 6; 6; 6; —; —; 25. IX 1965. a.

## 13631 T HAIDI

Kalinini-nim. kolh., Valga raj. Raudjas, 20. V 1962. a., Kalinini-nim. kolh., Valga raj.

EMA Leevi, T mära — ISA 4441 T Hallan
EE Manna, T mära
EI 4907 TB Välk

157; 161; 191; 21; eliit; 7; 8; 7; —; —; 25. IX 1965. a.
1965. a. Kalinini-nim. kolh., Valga raj. noorhobuste näitusel I auhind.

## 13633 T TELLI

Sangaste kolh., Valga raj. Raudjas, 1957. a., Sangaste kolh., Valga raj.

EMA Malle, T mära — ISA 2284 TB Tehsi
EE T mära
EI 2192 TB Maks

153; 158; 194; 21; eliit; 7; 7; 8; —; —; 22. IX 1965. a.

## 13635 T ULLI

Sangaste kolh., Valga raj. Must, 1953. a., Sangaste kolh., Valga raj.

EMA Herdi, T mära — ISA 1655 TA Uhan
EE T mära
EI 240 T Grant

153; 158; 195; 21; eliit; 7; 7; 7; —; —; 23. IX 1965. a.

## 13637 T UULI

Sangaste kolh., Valga raj. Kõrb, 1952. a., Sangaste kolh., Valga raj.

EMA Kati, T mära — ISA 1655 TA Uhan

157; 164; 201; 21,5; I; 6; 8; 6; —; —; 23. IX 1965. a.

## 13639 T HAIMA

Sangaste kolh., Valga raj. Raudjas, 1956 .a., Sangaste kolh., Valga raj.

EMA 7639 TB Ulli — ISA 3138 TB Heros

152; 158; 194; 20,5; I; 6; 6; 6; —; —; 23. IX 1965. a.

**13641 T HIRMA**

Sangaste kolh., Valga raj. Raudjas, 1956. a., Sangaste kolh., Valga raj.

EMA Hulda, T mära ISA 3138 TB Heros
EE T mära
EI 2226 TB Hallo

154; 158; 191; 20,5; eliit; 7; 7; 7; —; —; 23. IX 1965. a.

**13643 T LEIDI**

Sangaste kolh., Valga raj. Helekõrb, 1956. a., Sangaste kolh., Valga raj.

EMA T mära ISA 1583 TA Leimo

148; 153; 191; 20; I; 7; 5; 8; —; —; 23. IX 1965. a.

**13645 T LESTI**

Sangaste kolh., Valga raj. Kõrb, 1956. a., Sangaste kolh., Valga raj.

EMA Valli, T mära ISA 1583 TA Leimo
EE T mära
EI 246 T Vaatus

148; 155; 196; 20; I; 6; 5; 7; —; —; 23. IX 1965. a.

**13647 T TANNI**

Sangaste kolh., Valga raj. Raudjas, 1957. a., Sangaste kolh., Valga raj.

EMA 14880 TB Hela ISA 2284 TB Tehsi

150; 156; 189; 20,5; I; 7; 5; 7; —; —; 23. IX 1965. a.

**13649 T TODI**

Sangaste kolh., Valga raj. Raudjas, 1958. a., Sangaste kolh., Valga raj.

EMA 6191 TB Heisa ISA 2284 TB Tehsi

154; 159; 194; 20,5; eliit; 8; 7; 8; —; —; 23. IX 1965. a.

**13651 T TULVI**

Sangaste kolh., Valga raj. Mustjaskõrb, 1958. a., Sangaste kolh., Valga raj.

EMA Mann, T mära ISA 2284 TB Tehsi
EE T mära
EI 2192 TB Maks

156; 162; 194; 21; eliit; 7; 8; 8; —; —; 23. IX 1965. a.

## 13653 T HELDA

Sangaste kolh., Valga raj. Raudjas, 1958. a., Sangaste kolh., Valga raj.

EMA 9383 TB Liia ISA 2319 TB Helur

160; 165; 201; 20,5; eliit; 8; 8; 8; —; —; 23. IX 1965. a.

## 13655 T ULLA

Sangaste kolh., Valga raj. Raudjas, 1957. a., Sangaste kolh., Valga raj.

EMA Kemmi, T mära ISA 2789 TB Ullar

154; 164; 195; 20,5; eliit; 7; 7; 7; —; —; 23. IX 1965. a.

## 13657 T URMA

«Jüriöö» kolh., Rapla raj. Raudjas, 20. VI 1956. a., «Jüriöö» kolh., Rapla raj.

EMA 12950 TB Teesi ISA 4112 TB Urmas

160; 169; 206; 22,5; eliit; 8; 9; 8; —; —; 7. XII 1965. a.
1. V 1963. a. punaraudjas täkk 5769 T Leks. Isa 4391 T Luksus.

## 13659 T HILBI

«Bolševiku» kolh., Rapla raj. Kõrb, 25. VI 1961. a., «Bolševiku» kolh., Rapla raj.

EMA 12291 T Lepsi ISA 4393 T Hüvitus

154; 161; 191; 20,5; eliit; 8; 7; 7; 6; —; 25. XI 1965. a.
1965. a. Raplas veo- ja sõiduvõistlustel:
2000 m veo aeg 17.14,0;
2000 m sõidu aeg 6.27,0.
Müüdud 1966. a. Ukraina NSV-sse.

## 13661 T UUDA

Kirovi-nim. kolh., Pärnu raj. Raudjas, 11. IV 1962. a., Kirovi-nim. kolh., Pärnu raj.

EMA Tella, T mära ISA 2951 TA Uros
EE Manna, T mära
EI 4056 TB Virgas

151; 156; 186; 20; I; 7; 6; 6; —; —; 17. XI 1965. a.
1963. a. Pärnu-Jaagupis noorhobuste näitusel II auhind;
1965. a. Pärnu-Jaagupis noorhobuste näitusel II auhind.

## 13663 T LOORE

Pärivere sovh., Pärnu raj. Raudjas, 1950. a., Pärivere sovh., Pärnu raj.

EMA Juula, T mära ISA 1129 TA Loos

150; 161; 193; 22; eliit; 7; 6; 8; —; —; 13. XI 1965. a.

**13665 T URSULA**

Pärivere sovh., Pärnu raj. Raudjas, 1956. a., Pärivere sovh., Pärnu raj.

EMA 5675 TB Ulvi ISA 2359 TB Uudis

157; 161; 197; 20,5; eliit; 7; 7; 8; —; —; 13. XI 1965. a.

**13667 T UUSA**

Pärivere sovh., Pärnu raj. Raudjas, 4. V 1958. a., Pärivere sovh., Pärnu raj.

EMA 4747 TA Viljak ISA 3973 TB Urbo

164; 169; 210; 23; eliit; 9; 10; 9; —; —; V 1966. a.

**13669 T URVI**

Pärivere sovh., Pärnu raj. Raudjas, 21. V 1962. a., Pärivere sovh., Pärnu raj.

EMA 9975 TB Uga ISA 2962 TB Uiko

156; 160; 202; 20,5; eliit; 9; 9; 9; —; —; 13. XI 1965. a.
1963. a. Päriveres noorhobuste näitusel I auhind;
1964. a. Päriveres noorhobuste näitusel I auhind;
1965. a. Päriveres noorhobuste näitusel I auhind.

**13671 T HIRMA**

«Vabaduse» kolh., Võru raj. Raudjas, 1955. a., «Vabaduse» kolh., Võru raj.

EMA Hulda, T mära ISA 2808 TB Hingo

149; 157; 186; 19,5; I; 5; 4; 6; —; —; 15. IX 1965. a.

**13673 T LEIKI**

«Vabaduse» kolh., Võru raj. Raudjas, 2. V 1962. a., «Vabaduse» kolh., Võru raj.

EMA 13087 T Helde ISA 4841 T Liitlane

157; 162; 194; 19,5; eliit; 7; 8; 7; —; —; 25. IX 1965. a.
1964. a. «Vabaduse» kolh., Võru raj. noorhobuste näitusel I auhind;
1965. a. «Vabaduse» kolh., Võru raj. noorhobuste näitusel I auhind.

**13675 T HALLI**

«Vabaduse» kolh., Võru raj. Raudjas, VII 1960. a., «Vabaduse» kolh., Võru raj.

EMA 6803 TB Lents ISA 2151 TB Harmi

156; 161; 193; 21; eliit; 7; 8; 7; —; —; 15. II 1966. a

**13677 T HALDA**

«Vabaduse» kolh., Võru raj. Raudjas, 1959. a., «Vabaduse» kolh., Võru raj.

EMA 6803 TB Lents ISA 2151 TB Harmi

158; 164; 198; 22; eliit; 8; 9; 8; —; —; 15. II 1966. a.

**13679 T UULE**

«Vabaduse» kolh., Rapla raj. Kõrb, 1956. a., «Vabaduse» kolh., Rapla raj.

EMA 13870 TB Kanni ISA 3223 TB Ukko

151; 155; 198; 19,5; I; 6; 6; 6; —; —; 15. II 1966. a.

**13681 T HALLE**

Lillevere-nim. kolh., Jõgeva raj. Kõrb, 5. V 1963. a., Lillevere-nim. kolh., Jõgeva raj.

EMA 10373 TB Heldi ISA 4743 T Hüllas

155; 159; 185; 20,5; eliit; 8; 7; 7; —; —; 20. I 1966. a.
1964. a. Põltsamaal noorhobuste näitusel II auhind;
1965. a. Põltsamaal noorhobuste näitusel I auhind.
Müüdud 1966. a. Ukraina NSV-sse.

**13683 T HIPI**

Lillevere-nim. kolh., Jõgeva raj. Raudjas, 25. V 1963. a., Lillevere-nim. kolh., Jõgeva raj.

EMA 9175 TB Ulla ISA 4743 T Hüllas

153; 159; 185; 21; eliit; 8; 7; 7; —; —; 20. I 1966. a.
1964. a. Põltsamaal noorhobuste näitusel I auhind;
1965. a. Põltsamaal noorhobuste näitusel I auhind.
Müüdud 1966. a. Ukraina NSV-sse.

**13685 T VIIRA**

Vigala kolh., Rapla raj. Raudjas, 21. V 1963. a., Vigala kolh., Rapla raj.

EMA 12005 T Hirma ISA 4703 T Vaidlus

156; 162; 190; 22; eliit; 8; 9; 8; —; —; 14. II 1966. a.
1964. a. Vigalas noorhobuste näitusel I auhind;
1965. a. Vigalas noorhobuste näitusel I auhind.
Müüdud 1966. a. Ukraina NSV-sse.

## 13687 T HEBE

Lillevere-nim. kolh., Jõgeva raj. Raudjas, 28. IV 1963. a., Lillevere-nim. kolh., Jõgeva raj.

EMA 9181 TB Heibe ISA 4743 T Hüllas

154; 160; 185; 21,5; eliit; 8; 7; 7; —; —; 20. I 1966. a.
1964. a. Põltsamaal noorhobuste näitusel I auhind;
1965. a. Põltsamaal noorhobuste näitusel I auhind.
Müüdud 1966. a. Ukraina NSV-sse.

## 13689 T LUTI

Lenini-nim. kolh., Rapla raj. Raudjas, 6. V 1963. a., Lenini-nim. kolh., Rapla raj.

EMA 9785 TB Ulme ISA 4391 T Luksus

160; 164; 195; 22,5; eliit; 8; 9; 8; —; —; 29. III 1966. a.
1964. a. Lenini-nim. kolh., Rapla raj. noorhobuste näitusel I auhind.
Müüdud 1966. a. Ukraina NSV-sse.

## 13691 T LAIKE

Lenini-nim. kolh., Rapla raj. Raudjas, 15. V 1963. a., Lenini-nim. kolh., Rapla raj.

EMA 11857 T Haina ISA 4391 T Luksus

157; 162; 195; 21,5; eliit; 9; 9; 9; —; —; 29. III 1966. a.
1964. a. Lenini-nim. kolh., Rapla raj. noorhobuste näitusel I auhind.
Müüdud 1966. a. Ukraina NSV-sse.

## 13693 T LUHVA

Lenini-nim. kolh., Rapla raj. Raudjas, 2. V 1963. a., Lenini-nim. kolh., Rapla raj.

EMA 5059 TA Uhla ISA 4391 T Luksus

155; 162; 202; 22; eliit; 9; 9; 9; —; —; 29. III 1966. a.
1964. a. Lenini-nim. kolh., Rapla raj. noorhobuste näitusel I auhind.
Müüdud 1966. a. Ukraina NSV-sse.

## 13695 T LUMI

Lenini-nim. kolh., Rapla raj. Kõrbkimmel, 5. IV 1960. a., Lenini-nim. kolh., Rapla raj.

EMA 7941 TB Une ISA 3383 TB Lootus

159; 163; 199; 21,5; eliit; 9; 8; 8; 6; —; 29. III 1966. a.
1965. a. Raplas veo- ja sõiduvõistlustel:
2000 m veo aeg 17.17,0;
2000 m sõidu aeg 6.19,0.
Müüdud 1966. a. Ukraina NSV-sse.

**13697 T LAHE**

Nõgiaru sovh., Tartu raj. Raudjas, 27. III 1961. a., «Bolševiku» kolh., Paide raj.

EMA 9621 TB Hinta ISA 4433 T Landi

157; 163; 192; 20; eliit; 8; 7; 8; —; —; 26. I 1966. a.
1963. a. Järva-Jaanis noorhobuste näitusel I auhind.

**13699 T ULLA**

Nõgiaru sovh., Tartu raj. Raudjas, 17. VI 1963. a., «Majaka» kolh., Paide raj.

EMA 12111 T Hulja ISA 2751 TB Unnak

157; 161; 185; 21,5; eliit; 8; 8; 8; —; —; 26. I 1966. a.
1964. a. «Majaka» kolh., Paide raj. noorhobuste näitusel I auhind;
1965. a. «Majaka» kolh., Paide raj. noorhobuste näitusel I auhind.

**13701 T HINGO**

Kalinini-nim. kolh., Valga raj. Raudjas, 17. V 1962. a., Kalinini-nim. kolh., Valga raj.

EMA Klaara, T mära ISA 4441 T Hallan
EE Tulla, T mära
EI 2708 TB Udu

150; 154; 185; 20; I; 6; 5; 6; —; —; 14. I 1966. a.
1965. a. Kalinini-nim. kolh., Valga raj. noorhobuste näitusel I auhind.
Müüdud 1966. a. Valgevene NSV-sse.

**13703 T LIINU**

Sverdlovi-nim. kolh., Võru raj. Tumeraudjas, 7. V 1960. a., Sverdlovi-nim. kolh., Võru raj.

EMA Noora, T mära ISA 2179 TA Liinur
EE Tella, T mära
EI 2412 TB Hinks

154; 160; 193; 21; eliit; 7; 7; 8; 6; —; 19. III 1966. a.
1964. a. Antslas veo- ja sõiduvõistlustel:
2000 m veo aeg 16.59,0;
2000 m sõidu aeg 6.27,0.
Müüdud 1966. a. Valgevene NSV-sse.

**13705 T HALLA**

Adavere näidissovh., Jõgeva raj. Raudjas, 4. IV 1963. a., Adavere näidissovh., Jõgeva raj.

EMA 8575 TB Harda ISA 4123 TB Harfan

157; 164; 185; 21; eliit; 8; 7; 8; —; —; 23. II 1966. a.

## 13707 T HALLI

Adavere näidissovh., Jõgeva raj. Raudjas, 20. IV 1960. a., Adavere näidissovh., Jõgeva raj.

EMA Halla, T mära — ISA 855 TA Hirgo
EE Miira, T mära
EI 675 TA Hardi

157; 164; 205; 21; eliit; 8; 8; 8; —; —; 23. II 1966. a.

## 13709 T HINNA

«Rahva Hääle» kolh., Jõgeva raj. Raudjas, V 1962. a., «Rahva Hääle» kolh., Jõgeva raj.

EMA Viia, T mära — ISA 2977 TB Heimo
EE Miira, T mära
EI 3410 TB Viir

152; 158; 191; 20,5; eliit; 7; 6; 8; —; —; 23. II 1966. a.

## 13713 T HELKJAS

Aravete kolh., Paide raj. Raudjas, 24. VIII 1963. a., Aravete kolh., Paide raj.

EMA 13415 T Hoori — ISA 4837 T Haiti

141; 147; 175; 18; II; 6; 3; 6; —; —; 27. V 1966. a.
1964. a. Aravetel noorhobuste näitusel II auhind;
1965. a. Aravetel noorhobuste näitusel I auhind.
Müüdud 1966. a. Udmurdi ANSV-sse.

## 13715 T SIIRA

«Jüriöö» kolh., Rapla raj. Leetemust, 1961. a., «Jüriöö» kolh., Rapla raj.

EMA T mära — ISA 3107 TB Säde

152; 156; 193; 19,5; I; 7; 6; 7; —; —; 27. V 1966. a.
Müüdud 1966. a. Udmurdi ANSV-sse.

## 13717 T SALI

«Jüriöö» kolh., Rapla raj. Raudjas, 1961. a., «Jüriöö» kolh., Rapla raj.

EMA T mära — ISA 3107 T Säde

153; 157; 187; 19,5; I; 7; 5; 7; —; —; 27. V 1966. a.

Müüdud 1966. a. Udmurdi ANSV-sse.

## 13719 T UULI

«Võidu» kolh., Rapla raj. Mustjaskimmel, 1960. a., «Võidu» kolh., Rapla raj.

EMA 7957 TB Valli — ISA 1697 TA Union

159; 164; 197; 22; eliit; 9; 9; 8; —; —; V 1966. a.

**13721 T LIPI**

Lenini-nim. kolh., Rapla raj. Must, 1960. a., Lenini-nim. kolh., Rapla raj.

EMA 5065 TB Täpi ISA 3383 TB Lootus

156; 161; 194; 21; eliit; 8; 8; 8; —; —; 1966. a.
Müüdud 1966. a. Karjala-Soome ANSV-sse.

**13723 T HINDA**

«Bolševiku» kolh., Rapla raj. Raudjas, 29. V 1963. a., «Bolševiku» kolh., Rapla raj.

EMA 9753 T Lendi ISA 3939 TB Hoius

154; 160; 190; 21; eliit; 9; 8; 8; —; —; 1966. a.
1964. a. «Bolševiku» kolh., Rapla raj. noorhobuste näitusel I auhind.
Müüdud 1966. a. Karjala-Soome ANSV-sse.

**13725 T LESTA**

«Bolševiku» kolh., Jõgeva raj. Raudjas, 6. VI 1963. a., «Bolševiku» kolh., Jõgeva raj.

EMA 12641 T Loore ISA 5315 T Laksar

156; 159; 189; 21; eliit; 9; 8; 8; —; —; 1966. a.
1964. a. «Bolševiku» kolh., Jõgeva raj. noorhobuste näitusel II auhind.
Müüdud 1966. a. Karjala-Soome ANSV-sse.

**13727 T HIIA**

«Võidu» kolh., Rapla raj. Raudjas, 1962. a., «Võidu» kolh., Rapla raj.

EMA 7961 TB Sire ISA 4847 T Hopi

161; 166; 205; 22,5; eliit; 8; 9; 9; —; —; 1966. a.

**13729 T HILLI**

«Koidu» kolh., Viljandi raj. Võik, 1960. a., «Koidu» kolh., Viljandi raj.

EMA Hildi, T mära ISA 4542 TB Ullar

154; 158; 195; 20,5; eliit; 9; 7; 8; —; —; 1966. a.
Müüdud 1966. a. Inglismaale.

**13731 T ULLA**

«Koidu» kolh., Viljandi raj. Kollane, 1962. a., «Koidu» kolh., Viljandi raj.

EMA Urme, T mära ISA 4542 TB Ullar

154; 158; 188; 20,5; eliit; 9; 7; 8; —; —; 1966. a.

## 13733 T ULDI

«Koidu» kolh., Viljandi raj. Kollane, 1963. a., «Koidu» kolh., Viljandi raj.

EMA Ulbi, T mära ISA 4542 TB Ullar

154; 158; 182; 19,5; I; 8; 6; 7; —; —; 1966. a.

## 13735 T HARJA

«Esimese Mai» kolh., Paide raj. Raudjas, 1. VI 1963. a., «Esimese Mai» kolh., Paide raj.

EMA Ulvi, T mära ISA 4773 T Harman
EE Atella, T mära
EI 1359 TA Uardo

155; 159; 190; eliit; 8; 8; 8; —; —; 1966. a.
Müüdud 1966. a. Karjala-Soome ANSV-sse.

## 13737 T VANTI

«Tee Kommunismile» kolh., Viljandi raj. Kõrb, 1962. a., «Tee Kommunismile» kolh., Viljandi raj.

EMA 17556 TB Ubi ISA 4747 T Viking

162; 166; 205; 21,5; eliit; 9; 8; 8; —; —; 1966. a.

## 13739 T LEMBU

Luunja sovh., Tartu raj. Kõrb, 1962. a., Luunja sovh., Tartu raj.

EMA 5511 TB Ulla ISA 3088 TB Lembot

154; 159; 192; 20,5; eliit; 8; 7; 8; —; —; 1966. a.
Müüdud 1966. a. Karjala-Soome ANSV-sse.

## 13741 T LEDU

Luunja sovh., Tartu raj. Tumeraudjas, 1962. a., Luunja sovh., Tartu raj.

EMA 5521 TB Hulda ISA 3088 TB Lembot

155; 159; 190; 20,5; eliit; 8; 7; 8; —; —; 1966. a.

## 13743 T HELLA

«Rahva Hääle» kolh., Jõgeva raj. Raudjas, 15. V 1959. a., «Rahva Hääle» kolh., Jõgeva raj.

EMA 7691 TB Virma ISA 2977 TA Heimo

156; 158; 196; 20,5; eliit; 8; 7; 8; —; —; 1966. a.
Müüdud 1966. a. Inglismaale.

## 13745 T URME

Pajusi kolh., Jõgeva raj. Kõrb, 1961. a., Pajusi kolh., Jõgeva raj.

EMA Salla, T mära
EE Marette, T mära
EI 987 TA Sannur

ISA 1161 TA Ungas

161; 164; 205; 21; eliit; 8; 9; 8; —; —; 1966. a.
Müüdud 1966. a. Karjala-Soome ANSV-sse.

## 13747 T TRUTA

Härma-nim. kolh., Tartu raj. Kõrb, 1960. a., Härma-nim. kolh., Tartu raj.

EMA Helle, T mära

ISA 1669 TA Hallur

156; 158; 185; 20,5; eliit; 8; 7; 8; —; —; 1966. a.
Müüdud 1966. a. Karjala-Soome ANSV-sse.

## 13749 T HAARA

Härma-nim. kolh., Tartu raj. Kõrb, 1962. a., Härma-nim. kolh., Tartu raj.

EMA 9241 TB Salvi

ISA 1669 TA Hallur

156; 159; 196; 20,5; eliit; 8; 7; 8; —; —; 1966. a.
Müüdud 1966. a. Karjala-Soome ANSV-sse.

## 13751 T UIDUS

«Ühistöö» kolh., Rapla raj. Raudjas, 10. V 1962. a., «Ühistöö» kolh., Rapla raj.

EMA Hira, T mära
EE 11814 TB Milva
EI 4872 TB Haljas

ISA 5067 T Under

155; 161; 190; 20,5; eliit; 8; 7; 8; —; —; 1966. a.
1964. a. «Ühistöö» kolh., Rapla raj. noorhobuste näitusel I auhind.
Müüdud 1966. a. Karjala-Soome ANSV-sse.

## 13753 T HOPA

«Bolševiku» kolh., Jõgeva raj. Raudjas, 23. IV 1963. a., «Bolševiku» kolh., Jõgeva raj.

EMA 6561 TB Leesi

ISA 4887 T Halvet

160; 165; 191; 21; eliit; 8; 8; 6; —; —; 25. VI 1966. a.
1964. a. «Bolševiku» kolh., Jõgeva raj. noorhobuste näitusel I auhind.
Müüdud 1966. a. Karjala-Soome ANSV-sse.

**13755 T HANGE**

Tori näidissovh., Pärnu raj. Raudjas, 21. XII 1962. a., Tori näidissovh., Pärnu raj.

EMA 10999 T Hinge — ISA 4883 T Hagur

154; 161; 200; 21,5; eliit; 9; 7; 9; —; —; 8. XII 1966. a.
1965. a. Toris noorhobuste näitusel I auhind;
1966. a. Toris noorhobuste näitusel I auhind.

**13757 T VALDA**

Tori näidissovh., Pärnu raj. Raudjas, 28. II 1963. a., Tori näidissovh., Pärnu raj.

EMA 11907 T Holda — ISA 300 E Võlur

159; 166; 195; 21,5; eliit; 9; 8; 9; —; —; 8. XII 1966. a.
1965. a. Toris noorhobuste näitusel I auhind;
1966. a. Toris noorhobuste näitusel I auhind.

**13759 T SADE**

Tori näidissovh., Pärnu raj. Raudjas, 22. II 1963. a., Tori näidissovh., Pärnu raj.

EMA 10875 T Hebe — ISA 1717 TA Sangar

153; 161; 187; 21; eliit; 8; 7; 8; —; —; 8. XII 1966. a.
1965. a. Toris noorhobuste näitusel I auhind;
1966. a. Toris noorhobuste näitusel I auhind.

**13761 T HEDVA**

Tori näidissovh., Pärnu raj. Raudjas, 5. V 1963. a., Tori näidissovh., Pärnu raj.

EMA 15224 TB Edvi — ISA 1553 TA Halvak

152; 161; 185; 20,5; eliit; 8; 6; 8; —; —; 8. XII 1966. a.
1965. a. Toris noorhobuste näitusel I auhind;
1966. a. Toris noorhobuste näitusel I auhind.

**13763 T HORMI**

Tori näidissovh., Pärnu raj. Raudjas, 8. II 1963. a., Tori näidissovh., Pärnu raj.

EMA 21570 TB Lõimi — ISA 4741 T Harto

155; 163; 200; 22; eliit; 8; 8; 8; —; —; 8. XII 1966. a.
1965. a. Toris noorhobuste näitusel I auhind;
1966. a. Toris noorhobuste näitusel I auhind.

**13765 T UILA**

Tori näidissovh., Pärnu raj. Raudjas, 25. III 1963. a., Tori näidissovh., Pärnu raj.

EMA 6269 TA Uhala — ISA 2369 TB Uhask

159; 169; 198; 22; eliit; 9; 9; 9; —; —; 8. XII 1966. a.
1965. a. Toris noorhobuste näitusel I auhind;
1966. a. Toris noorhobuste näitusel I auhind.

## 13767 T UITA

Kirovi-nim. kolh,, Pärnu raj. Kõrb, 1. VIII 1963. a., Kirovi-nim. kolh., Pärnu raj.

EMA 12713 T Hiira ISA 2951 TA Uros

156; 163; 196; 22; eliit; 8; 8; 8; —; —; 3. XI 1966. a.
1965. a. Kirovi-nim. kolh., Pärnu raj. noorhobuste näitusel I auhind.
1966. a. Kirovi-nim. kolh., Pärnu raj. noorhobuste näitusel I auhind.

## 13769 T LAIMA

Pärivere sovh., Pärnu raj. Tumeraudjas, 4. VII 1963. a., Pärivere sovh., Pärnu raj.

EMA 11373 T Todi ISA 4823 T Luuri

154; 159; 192; 21; eliit; 7; 7; 7; —; —; 2. XI 1966. a.
1964. a. Päriveres noorhobuste näitusel I auhind;
1965. a. Päriveres noorhobuste näitusel I auhind;
1966. a. Päriveres noorhobuste näitusel I auhind.

## 13771 T HINNA

Aravete kolh., Paide raj. Raudjas, 25. VII 1963. a., Aravete kolh., Paide raj.

EMA 4785 ER Binna ISA 4837 T Haiti

153; 157; 191; 21; eliit; 8; 8; 8; —; —; 12. X 1966. a.
1964. a. Aravetel noorhobuste näitusel II auhind;
1965. a. Aravetel noorhobuste näitusel I auhind;
1966. a. Aravetel noorhobuste näitusel I auhind.

## 13773 T HUULA

Aravete kolh., Paide raj. Raudjas, 17. V 1963. a., Aravete kolh., Paide raj.

EMA 7463 TB Udu ISA 4837 T Haiti

153; 158; 190; 22; eliit; 8; 8; 8; —; —; 12. X 1966. a.
1964. a. Aravetel noorhobuste näitusel I auhind;
1965. a. Aravetel noorhobuste näitusel I auhind;
1966. a. Aravetel noorhobuste näitusel I auhind.

## 13775 T SURUL

Aravete kolh., Paide raj. Raudjas, 6. V 1961. a., Aravete kolh., Paide raj.

EMA 7477 TB Urul ISA 3949 TB Saldo

152; 158; 200; 20; eliit; 8; 7; 9; —; —; 12. X 1966. a.

## 13777 T HEILI

«Esimese Mai» kolh., Paide raj. Kõrbkimmel, 6. VI 1963. a., «Esimese Mai» kolh., Paide raj.

EMA 11747 T Hesta ISA 4773 T Harman

153; 157; 195; 20,5; eliit; 8; 7; 8; —; —; 11. X 1966. a.
1965. a. «Esimese Mai» kolh., Paide raj. noorhobuste näitusel I auhind;
1966. a. «Esimese Mai» kolh., Paide raj. noorhobuste näitusel I auhind.

## 13779 T HAIDA

«9. Mai» kolh., Paide raj. Raudjas, 1963. a., «9. Mai» kolh., Paide raj.

EMA 12503 T Uusa ISA 4773 T Harman

155; 161; 187; 21; eliit; 8; 7; 8; —; —; 10. X 1966. a.
1964. a. «9. Mai» kolh., Paide raj. noorhobuste näitusel I auhind;
1965. a. «9. Mai» kolh., Paide raj. noorhobuste näitusel II auhind;
1966. a. «9. Mai» kolh., Paide raj. noorhobuste näitusel I auhind.

## 13781 T VANNI

Vigala kolh., Rapla raj. Raudjas, 19. V 1963. a., Vigala kolh., Rapla raj.

EMA 6913 TB Lonni ISA 4703 T Vaidlus

161; 165; 197; 22; eliit; 9; 9; 9; —; —; 24. XI 1966. a.
1964. a. Vigalas noorhobuste näitusel I auhind;
1965. a. Vigalas noorhobuste näitusel I auhind.

## 13783 T HILLO

«Tee Kommunismile» kolh., Rapla raj. Raudjas, 6. IV 1963. a., «Tee Kommunismile» kolh., Rapla raj.

EMA 9743 TB Loki ISA 1715 TA Hormon

164; 170; 198; 23; eliit; 8; 10; 7; —; —; 27. X 1966. a.
1964. a. «Tee Kommunismile» kolh., Rapla raj. noorhobuste näitusel I auhind;
1965. a. «Tee Kommunismile» kolh., Rapla raj. noorhobuste näitusel I auhind;
1966. a. «Tee Kommunismile» kolh., Rapla raj. noorhobuste näitusel I auhind.

## 13785 T HALLI

«Tee Kommunismile» kolh., Rapla raj. Raudjas, 1. IV 1963. a., «Tee Kommunismile» kolh., Rapla raj.

EMA 6973 TB Ulja ISA 1715 TA Hormon

151; 160; 190; 20,5; eliit; 8; 7; 8; —; —; 27. X 1966. a.
1964. a. «Tee Kommunismile» kolh., Rapla raj. noorhobuste näitusel I auhind;
1965. a. «Tee Kommunismile» kolh., Rapla raj. noorhobuste näitusel I auhind;
1966. a. «Tee Kommunismile» kolh., Rapla raj. noorhobuste näitusel I auhind.

**13787 T SIIDI**

«Jüriöö» kolh., Rapla raj. Raudjas, 1960. a., «Jüriöö» kolh., Rapla raj.

EMA Tiks, T mära ISA 3107 TB Säde

152; 162; 194; 20; eliit; 7; 6; 8; —; —; 28. X 1966. a.

**13789 T SIRJE**

«Jüriöö» kolh., Rapla raj. Tumeraudjas, 1960. a., «Jüriöö» kolh., Rapla raj.

EMA T mära ISA 3107 TB Säde

154; 161; 198; 21; eliit; 8; 8; 8; —; —; 28. X 1966. a.

**13791 T SILLI**

«Jüriöö» kolh., Rapla raj. Raudjas, 1960. a., «Jüriöö» kolh., Rapla raj.

EMA 14482 TB Leedi ISA 3107 TB Säde

152; 161; 205; 21; eliit; 9; 8; 9; —; —; 28. X 1966. a.

**13793 T SILVI**

«Jüriöö» kolh., Rapla raj. Raudjas, 1960. a., «Jüriöö» kolh., Rapla raj.

EMA 15910 TB Taimi ISA 3107 TB Säde

158; 170; 206; 22,5; eliit; 9; 9; 9; —; —; 28. X 1966. a.

**13795 T SAIDA**

«Jüriöö» kolh., Rapla raj. Raudjas, 1960. a., «Jüriöö» kolh., Rapla raj.

EMA 8787 TB Uige ISA 3107 TB Säde

164; 173; 200; 21,5; eliit; 8; 8; 8; —; —; 28. X 1966. a.

**13797 T SAARA**

«Jüriöö» kolh., Rapla raj. Raudjas, 1960. a., «Jüriöö» kolh., Rapla raj.

EMA 8783 TB Ulmi ISA 3107 TB Säde

152; 160; 200; 21,5; eliit; 8; 8; 7; —; —; 28. X 1966. a.

**13799 T LONNI**

«Jüriöö» kolh., Rapla raj. Raudjas, 1963. a., «Jüriöö» kolh., Rapla raj.

EMA 8787 TB Uige ISA 4391 T Luksus

161; 167; 201; 22,5; eliit; 9; 10; 9; —; —; 28. X 1966. a.
1966. a. «Jüriöö» kolh., Rapla raj. noorhobuste näitusel I auhind.

## 13801 T SENNI

«Jüriöö» kolh., Rapla raj. Raudjas, 1960. a., «Jüriöö» kolh., Rapla raj.

EMA 21062 TB Huuli ISA 3107 TB Säde

151; 161; 195; 21,5; eliit; 8; 6; 8; —; —; 28. X 1966. a.

## 13803 T UURE

«Jüriöö» kolh., Rapla raj. Raudjas, 1957. a., «Jüriöö» kolh., Rapla raj.

EMA 8785 TB Ulli ISA 4112 TB Urmas

151; 158; 190; 20; eliit; 8; 6; 8; —; —; 28. X 1966. a.

## 13805 T LEIDI

«Jüriöö» kolh., Rapla raj. Kõrb, 1963. a., «Jüriöö» kolh., Rapla raj.

EMA 8783 TB Ulmi ISA 4391 T Luksus

153; 159; 195; 22; eliit; 9; 7; 9; —; —; 28. X 1966. a.
1966. a. «Jüriöö» kolh., Rapla raj. noorhobuste näitusel I auhind.

## 13807 T HÜVE

Kehtna kolh., Rapla raj. Raudjas, 4. V 1963. a., Kehtna kolh., Rapla raj.

EMA 11581 T Hele ISA 1715 TA Hormon

161; 166; 195; 21; eliit; 8; 9; 8; —; —; 26. X 1966. a.
1964. a. Kehtnas noorhobuste näitusel I auhind;
1965. a. Kehtnas noorhobuste näitusel I auhind;
1966. a. Kehtnas noorhobuste näitusel I auhind.

## 13809 T HÕRNA

Kehtna kolh., Rapla raj. Tumeraudjas, 21. III 1963. a., Kehtna kolh., Rapla raj.

EMA 11587 T Hulla ISA 1715 TA Hormon

156; 160; 196; 22; eliit; 8; 8; 8; —; —; 26. X 1966. a.
1964. a. Kehtnas noorhobuste näitusel I auhind;
1965. a. Kehtnas noorhobuste näitusel I auhind;
1966. a. Kehtnas noorhobuste näitusel I auhind.

## 13811 T HURNE

Kehtna kolh., Rapla raj. Raudjas, 18. IV 1963. a., Kehtna kolh., Rapla raj.

EMA 11879 T Unda ISA 1715 TA Hormon

153; 157; 190; 21; eliit; 8; 7; 8; —; —; 26. X 1966. a.
1964. a. Kehtnas noorhobuste näitusel I auhind;
1965. a. Kehtnas noorhobuste näitusel I auhind;
1966. a. Kehtnas noorhobuste näitusel I auhind.

## 13813 T HÄLLI

Lillevere-nim. kolh., Jõgeva raj. Kõrb, 1. VI 1963. a., Lillevere-nim. kolh., Jõgeva raj.

EMA 5933 TB Sinitaim ISA 4743 T Hüllas

154; 157; 189; 20; eliit; 8; 7; 7; —; —; 6. X 1966. a.
1964. a. Lillevere-nim. kolh., Jõgeva raj. noorhobuste näitusel II auhind;
1965. a. Lillevere-nim. kolh., Jõgeva raj. noorhobuste näitusel II auhind;
1966. a. Lillevere-nim. kolh., Jõgeva raj. noorhobuste näitusel I auhind.

## 13815 T HILDI

Lillevere-nim. kolh., Jõgeva raj. Raudjas, 26. IV 1963. a., Lillevere-nim. kolh., Jõgeva raj.

EMA 9195 TB Hilde ISA 4743 T Hüllas

154; 161; 195; 21; eliit; 8; 8; 8; —; —; 6. X 1966. a.
1964. a. Lillevere-nim. kolh., Jõgeva raj. noorhobuste näitusel I auhind;
1965. a. Lillevere-nim. kolh., Jõgeva raj. noorhobuste näitusel I auhind;
1966. a. Lillevere-nim. kolh., Jõgeva raj. noorhobuste näitusel I auhind.

## 13817 T HIIE

Lenini-nim. kolh., Jõgeva raj. Tumekõrb, 14. VIII 1963. a., Lenini-nim. kolh., Jõgeva raj.

EMA 12965 T Halvi ISA T täkk

153; 163; 186; 21,5; eliit; 8; 7; 8; —; —; 6. X 1966. a.
1964. a. Lenini-nim. kolh., Jõgeva raj. noorhobuste näitusel III auhind;
1965. a. Lenini-nim. kolh., Jõgeva raj. noorhobuste näitusel I auhind.
1966. a. Lenini-nim. kolh., Jõgeva raj. noorhobuste näitusel I auhind.

## 13819 T HARTA

«Edasi» kolh., Jõgeva raj. Raudjas, 24. IV 1963. a., «Edasi» kolh., Jõgeva raj.

EMA 7181 TB Lelli ISA 3951 TB Helmes

152; 156; 190; 20,5; eliit; 9; 7; 8; —; —; 6. X 1966. a.
1965. a. «Edasi» kolh., Jõgeva raj. noorhobuste näitusel I auhind.
1966. a. «Edasi» kolh., Jõgeva raj. noorhobuste näitusel I auhind.

## 13821 T HALGE

«Edasi» kolh., Jõgeva raj. Raudjas, 28. V 1963. a., «Edasi» kolh., Jõgeva raj.

EMA 11225 T Lahti ISA 3951 TB Helmes

152; 154; 185; 21; eliit; 7; 7; 8; —; —; 6. X 1966. a.
1965. a. «Edasi» kolh., Jõgeva raj. noorhobuste näitusel I auhind;
1966. a. «Edasi» kolh., Jõgeva raj. noorhobuste näitusel I auhind.

**13823 T HULLA**

«Edasi» kolh., Jõgeva raj. Raudjas, 8. IV 1963. a., «Edasi» kolh., Jõgeva raj.

EMA 11229 T Luule ISA 3951 TB Helmes

156; 161; 190; 20,5; eliit; 8; 7; 8; —; —; 6. X 1966. a.
1965. a. «Edasi» kolh., Jõgeva raj. noorhobuste näitusel I auhind;
1966. a. «Edasi» kolh., Jõgeva raj. noorhobuste näitusel I auhind.

**13825 T HENE**

Karksi kolh., Viljandi raj. Tumeraudjas, 13. V 1962. a., Karksi kolh., Viljandi raj.

EMA 10427 TB Hinga ISA 2987 TB Hinnang

160; 170; 206; 21; eliit; 9; 8; 9; —; —; 20. X 1966. a.

**13827 T TUTI**

Karksi kolh., Viljandi raj. Raudjas, 1. IV 1960. a., Karksi kolh., Viljandi raj.

EMA 5719 TB Laura ISA 2284 TB Tehsi

158; 164; 200; 20,5; eliit; 8; 7; 8; —; —; 20. X 1966. a.

**13829 T TIPI**

Karksi kolh., Viljandi raj. Raudjas, 26. IV 1961. a., Karksi kolh., Viljandi raj.

EMA 10425 TB Hille ISA 2284 TB Tehsi

154; 163; 203; 20,5; eliit; 8; 7; 9; —; —; 20. X 1966. a.

**13831 T TÄHTE**

Karksi kolh., Viljandi raj. Raudjas, 15. IV 1961. a., Karksi kolh., Viljandi raj.

EMA 5715 TB Ladi ISA 2284 TB Tehsi

158; 166; 206; 20,5; eliit; 8; 7; 8; —; —; 20. X 1966. a.

**13833 T HERTA**

Kärstna kolh., Viljandi raj. Raudjas, 1962. a., Kärstna kolh., Viljandi raj.

EMA 11855 T Simmi ISA 4337 TB Heptun

156; 162; 186; 21; eliit; 8; 7; 7; —; —; 12. XI 1966. a.

**13835 T HIRGU**

Kärstna kolh., Viljandi raj. Kõrb, 1963. a., Kärstna kolh., Viljandi raj.

EMA 11853 T Sirgu ISA 4337 TB Heptun

158; 164; 188; 21; eliit; 8; 7; 8; —; —; 12. XI 1966. a.

**13837 T HIRMA**

Kärstna kolh., Viljandi raj. Tumeraudjas, 1960. a., Kärstna kolh., Viljandi raj.

EMA 9487 TB Korvi ISA 1837 TB Hulmak

156; 162; 198; 20,5; eliit; 8; 7; 8; —; —; 12. XI 1966. a.

**13839 T HETMI**

Kärstna kolh., Viljandi raj. Tumeraudjas, 1962. a., Kärstna kolh., Viljandi raj.

EMA 9495 TB Ulaan ISA 4337 TB Heptun

151; 158; 200; 21; eliit; 8; 7; 7; —; —; 12. XI 1966. a.

**13841 T HALLA**

Kärstna kolh., Viljandi raj. Raudjas, 1962. a., Kärstna kolh., Viljandi raj.

EMA 9499 TB Ulla ISA 4337 TB Heptun

152; 160; 184; 20; eliit; 7; 7; 7; —; —; 12. XI 1966. a.

**13843 T HILLE**

«Bolševiku» kolh., Pärnu raj. Tumeraudjas, 1962. a., «Bolševiku» kolh., Pärnu raj.

EMA 10827 TB Liiva ISA 4125 TB Hars

155; 163; 192; 20,5; eliit; 8; 7; 8; —; —; 30. XI 1966. a.

**13845 T HELMA**

«Bolševiku» kolh., Pärnu raj. Must, 1961. a., «Bolševiku» kolh., Pärnu raj.

EMA Tiia, must T mära ISA 4125 TB Hars
EE Hiie, T mära
EI 1033 TA Tannur

154; 161; 198; 21; eliit; 7; 7; 7; —; —; 30. XI 1966. a.

**21501 TB HAIA**

«Õiguse Võidu» kolh., Paide raj. Raudjas, 1948. a., Paide raj.

EMA Temsa, T mära ISA 1388 TB Hats
EE T mära
EI 575 TA Tugev

153; 159; 184; 20; I; 7; 5; 6; —; —; 28. II 1953. a.

**21503 TB VIKI**

Tori näidissovh., Pärnu raj. Raudjas, 10. IV 1950. a., Tori näidissovh., Pärnu raj.

EMA 12400 TB Hetki ISA 571 TA Virk

149; 158; 180; 19,5; II; 6; 4; 6; —; —; 13. IV 1953. a.
Müüdud 1953. a. Vene NFSV-sse.

**21505 TB HALLA**

Tori näidissovh., Pärnu raj. Raudjas, 8. IV 1950. a., Tori näidissovh., Pärnu raj.

EMA 3541 TA Vihi ISA 348 T Halis

159; 163; 188; 21; I; 6; 8; 6; —; —; 17. IV 1953. a.
Müüdud 1953. a. Vene NFSV-sse.

**21507 T SALLA**

Lenini-nim. näidissovh., Tartu raj. Kõrb, 10. III 1949. a., Tartu raj.

EMA Moona, T mära ISA 1247 TA Sulfan

153; 154; 173; 19; II; 4; 3; 3; —; —; 6. III 1953. a.

**21509 TB SIKI**

Puhja kolh., Tartu raj. Kõrb, 1946. a., Tartu raj.

EMA T mära ISA 785 TA Sandur

148; 157; 197; 22,5; II; 5; 4; 3; —; —; 10. XI 1952. a.

**21511 TB GELLI**

Puhja kolh., Tartu raj. Raudjas, 1944. a., Tartu raj.

EMA T mära ISA 659 TA Globus

148; 157; 190; 19; II; 5; 3; 3; —; —; 10. XI 1952. a.

**21513 TB GERTA**

Puhja kolh., Tartu raj. Tumeraudjas, 1944. a., Tartu raj.

EMA Milla, T mära ISA 659 TA Globus

158; 164; 196; 21; I; 5; 8; 5; —; —; 10. XI 1952. a.

**21515 TB GELLI**

Puhja kolh., Tartu raj. Heleraudjas, 1945. a., Tartu raj.

EMA Sala, T mära ISA 351 TA Golf

155; 160; 186; 20; I; 5; 6; 5; —; —; 10. XI 1952. a.

**21517 TB GILGA**

Puhja kolh., Tartu raj. Kõrb, 1944. a., Tartu raj.

EMA Mari, T mära ISA 659 TA Globus

152; 160; 194; 20; I; 5; 6; 5; —; —; 10. XI 1952. a.

**21519 TB GLAUSI**

Puhja kolh., Tartu raj. Punaraudjas, 1942. a., Tartu raj.

EMA Gay, T mära ISA 351 TA Golf

153; 163; 190; 20,5; I; 5; 6; 5; —; —; 10. XI 1952. a.

**21521 TB SILLA**

Puhja kolh., Tartu raj. Raudjas, 1948. a., Tartu raj.

EMA T mära ISA 785 TA Sandur

149; 156; 200; 23; II; 3; 5; 3; —; —; 10. XI 1952. a.

**21523 TB GERGE**

Puhja kolh., Tartu raj. Punane, 1942. a., Tartu raj.

EMA Maara, T mära ISA 351 TA Golf

155; 161; 198; 20,5; I; 5; 7; 5; —; —; 10. XI 1952. a.

**21525 TB HARE**

Puhja kolh., Tartu raj. Raudjas, 1947. a., Tartu raj.

EMA 10778 TB Marga ISA 855 TA Hirgo

152; 158; 200; 22,5; I; 5; 7; 5; —; —; 10. XI 1952. a.

**21527 TB SUKA**

Lenini-nim. näidissovh., Tartu raj. Kõrb, 10. X 1948. a., Tartu raj.

EMA 14298 TB Hiiri ISA 1247 TA Sulfan

155; 156; 185; 21,5; II; 5; 6; 3; —; —; 6. III 1953. a.

**21531 TB ALLI**

Saku näidissovh., Harju raj. Tumeraudjas, 1932. a., Harju raj.

EMA T mära ISA 145 T Poiss

148; 155; 184; 20; II; 4; 4; 5; 2; 6; 1. XII 1951. a.
1943. a. tumekõrb mära 21532 TB Asta. Isa 297 T Arut;
17. IV 1946. a. raudjas täkk Jaku. Isa 775 TA Harle;
V 1947. a. raudjas täkk 3596 TB Hero. Isa 775 TA Harle;
1950. a. raudjas täkk Uhke. Isa 1939 TA Uhku;
19. V 1951. a. heleraudjas mära Lilli. Isa 1363 TA Loki.

**21533 TB HIIU**

Kaagjärve sovh., Valga raj. Tumeraudjas, 16. V 1950. a., Kaagjärve sovh., Valga raj.

EMA Verka, T mära ISA 2672 TB Hektur

148; 155; 182; 19,5; II; 5; 4; 5; —; —; 23. V 1953. a.

**21535 TB HIRMA**

Kaagjärve sovh., Valga raj. Punane, 15. IV 1950. a., Kaagjärve sovh., Valga raj.

EMA Maruša, T mära ISA 2672 TB Hektur

150; 158; 182; 20; II; 5; 4; 5; —; —; 1953. a.

**21537 TB PILGU**

Ulvi kolh., Kohtla-Järve raj. Hahkmust, 1941. a., Kohtla-Järve raj.

EMA Tella, T mära ISA 623 TA Piki

154; 161; 189; 19,5; I; 5; 5; 5; —; —; 13. X 1952. a.

**21539 TB PUKI**

Ulvi kolh., Kohtla-Järve raj. Hahkmust, 25. IV 1943. a., Kohtla-Järve raj.

EMA Siira, hall T mära ISA 623 TA Piki

153; 166; 190; 21; I; 5; 6; 5; —; —; 13. X 1952. a.

**21541 TB TUTTI**

Ulvi kolh., Kohtla-Järve raj. Raudjas, 1943. a., Kohtla-Järve raj.

EMA Mare, T mära ISA 439 TA Tenni

153; 169; 196; 22,5; I; 5; 7; 7; —; —; 13. X 1952. a.

**21543 TB PIITA**

Ulvi kolh., Kohtla-Järve raj. Punane, 1944. a., Kohtla-Järve raj.

EMA Tuti, T mära ISA 623 TA Piki

157; 164; 187; 20; I; 5; 6; 6; —; —; 13. X 1952. a.

**21545 TB URVE**

Ulvi kolh., Kohtla-Järve raj. Hahkmust, 1947. a., Kohtla-Järve raj.

EMA Tilde, T mära ISA 1267 TA Undas
EE Praaga, T mära
EI Kindlaks määramata
EEE T mära
EEI T täkk
EIE 838 T Manna
EII 53 T Dedal

149; 159; 178; 19,5; II; 5; 3; 5; —; —; 13. X 1952. a.

**21547 TB UULE**

Ulvi kolh., Kohtla-Järve raj. Kõrb, 1949. a., Ulvi kolh., Kohtla-Järve raj.

EMA Miira, T mära ISA 1267 TA Undas

150; 158; 186; 21; I; 5; 5; 5; —; —; 13. X 1952. a.

**21549 TB ULDA**

Ulvi kolh., Kohtla-Järve raj. Heleraudjas, 1950. a., Ulvi kolh., Kohtla-Järve raj.

EMA Massa, T mära ISA 1631 TA Ugur

157; 159; 188; 21; I; 5; 8; 5; —; —; 13. X 1952. a.

**21551 TB ELLU**

Paide raj. Raudjas, 20. IV 1947. a., Paide raj.

EMA 11960 TB Tiksa ISA 1172 TB Erdu

154; 169; 186; 19; II; 5; 3; 5; —; —; 20. VI 1953. a.

**21553 TB HEIDI**

Kohtla-Järve raj. Heleraudjas, 1948. a., Kohtla-Järve raj.

EMA Jutta, T mära ISA 1131 TA Heldur

152; 156; 182; 20,5; II; 6; 5; 4; 3; —; 8. III 1953. a.

**21555 TB GERTA**

Nõgiaru sovh., Tartu raj. Kõrb, 1941. a., Nõgiaru sovh., Tartu raj.

EMA 6484 TB Mari ISA 763 TA Granulat

159; 163; 198; 22; I; 5; 9; 5; 2; —; 6. VIII 1953. a.

## 21557 TB MIIA

Suurejõe kolh., Pärnu raj. Punane, 12. V 1950. a., Suurejõe kolh., Pärnu raj.

EMA Hellu, Pärnu raj. TR nr. 264 ISA 2210 TB Marto
EE Miira, T mära
EI 1186 TB Hulgar

150; 155; 187; 20,5; I; 5; 5; 6; —; —; 24. VIII 1953. a.

## 21559 TB HELMI

Kaisma kolh., Pärnu raj. Tumekõrb, 20. V 1948. a., Kaisma kolh., Pärnu raj.

EMA Hellu, kõrb T mära ISA 1040 TB Hääl

151; 155; 183; 19,5; II; 4; 3; 4; 2; —; 24. VIII 1953. a.

## 21561 TB HAARA

Kaisma kolh., Pärnu raj. Punaraudjas, 1949. a., Pärnu raj.

EMA Miira, T mära ISA 1040 TB Hääl

150; 155; 180; 20; II; 4; 3; 6; 2; —; 22. VIII 1953. a.

## 21563 TB HAIDA

Anija kolh., Harju raj. Punaraudjas, 1949. a., Anija kolh., Harju raj.

EMA Maimu, T mära ISA 755 TA Hümar

151; 159; 181; 20; II; 4; 3; 3; —; —; 19. IX 1953. a.

## 21565 TB LOIVA

Rõngu sovh., Tartu raj. Raudjas, 26. IV 1951. a., Tori näidissovh., Pärnu raj.

EMA 2114 TB Halge ISA 649 TA Loots

154; 159; 184; 21,5; I; 6; 5; 5; —; —; 21. XI 1953. a.

## 21567 TB HOOLE

Tori näidissovh., Pärnu raj. Raudjas, 17. VI 1951. a., Tori näidissovh., Pärnu raj.

EMA 3691 TA Ulmi ISA 1553 TA Halvak

155; 162; 190; 21; eliit; 9; 7; 8; 4; 7; 21. XI 1953. a.
4. IV 1955. a. raudjas täkk 3805 TB Soolo. Isa 1717 TA Sangar;
13. V 1956. a. raudjas täkk 4309 TB Liisk. Isa 2001 TA Luhar;
2. V 1957. a. raudjas täkk Lood. Isa 3013 TB Lukullus;
22. V 1958. a. heleraudjas mära 12199 T Luste. Isa 2001 TA Luhar;
19. V 1960. a. raudjas mära Vilga. Isa 2981 TB Vedur.
1958. a. Toris veo- ja sõiduvõistlustel XI koht:
2000 m veo aeg 18.49,0;
2000 m sõidu aeg 7.30,0;
kaugusveos 408 m.
Surnud 1960. a.

## 21569 TB LAIDI

Tori näidissovh., Pärnu raj. Raudjas, 28. III 1951. a., Tori näidissovh., Pärnu raj.

EMA 4509 TA Uhkla ISA 649 TA Loots

154; 161; 186; 21,5; eliit; 8; 7; 7; —; 7; 21. XI 1953. a.
20. IV 1955. a. raudjas täkk Hõik. Isa 1667 TA Hindo;
30. IV 1956. a. raudjas täkk Hoidro. Isa 1667 TA Hindo;
12. V 1957. a. raudjas täkk Laiend. Isa 3013 TB Lukullus;
5. III 1960. a. raudjas mära Haana. Isa 3945 TB Honorar.
Müüdud 1964. a. Vene NFSV-sse.

## 21571 TB UISA

Pälsoni-nim. sovh., Rakvere raj. Kollane, 13. VII 1951. a., Tori näidissovh., Pärnu raj.

EMA 3541 TA Vihi ISA 1369 TA Uhlar

159; 166; 187; 21,5; I; 6; 7; 7; —; —; 21. XI 1953. a.
14. IV 1955. a. kollane mära 10215 TB Horisont. Isa 1906 TB Haksur.

## 21573 TB HOLLI

Tori näidissovh., Pärnu raj. Raudjas, 19. IV 1951. a., Tori näidissovh., Pärnu raj.

EMA 2301 TA Lolli ISA 1553 TA Halvak

152; 159; 184; 20,3; I; 7; 6; 6; —; 7; 21. XI 1953. a.
10. III 1955. a. raudjas täkk Hollar. Isa 1667 TA Hindo;
22. V 1956. a. raudjas mära Lalli. Isa 2001 TA Luhar;
5. V 1957. a. raudjas täkk Ulvar. Isa 1143 TA Uhas;
27. IV 1958. a. raudjas täkk 4729 T Lülik. Isa 2001 TA Luhar.
Surnud 1960. a.

## 21575 TB HULLA

Rapla raj. Punane, 1949. a., Rapla raj.

EMA Grööta, T mära ISA 2012 TB Huller
EE T mära
EI 657 TA Giso

152; 161; 185; 19; II; 5; 5; 4; —; —; 6. IX 1953. a.

## 21577 TB TOTI

Purila sovh., Rapla raj. Kõrb, 1946. a., Purila sovh., Rapla raj.

EMA 3791 TA Greto ISA 807 TA Tarku

149; 155; 190; 19,5; II; 5; 4; 4; —; —; 4. X 1953. a.

**21579 TB TELLA**

Võhma sovh., Paide raj. Punane linalakk, VI 1947. a., Paide raj.

EMA Massi, T mära ISA 1136 TB Toila

154; 158; 182; 19,5; I; 5; 5; 6; 2; —; 20. II 1953. a.

**21581 TB KATI**

Pirita sovh., Harju raj. Kõrb, 1939. a., Pirita sovh., Harju raj.

EMA Mai, T mära ISA 453 TA Gunnar

151; 157; 182; 19,5; II; 4; 5; 5; 2; 6; 14. XII 1953. a.
12. IV 1945. a. kõrb mära Kalli. Isa 126 A Kalev;
1949. a. must mära Ulla. Isa 875 TA Urko;
29. V 1952. a. raudjas mära Ulda. Isa 3660 TB Uardi;
17. V 1953. a. kõrb täkk Uran. Isa 3660 TB Uardi.

**21583 TB BETI**

«Rahva Võidu» kolh., Harju raj. Kõrb, 14. IV 1947. a., «Rahva Võidu» kolh., Harju raj.

EMA 10844 TB Miiti ISA 1365 TA Uvar

152; 152; 186; 20; II; 5; 6; 4; 2; —; 12. IV 1954. a.
16. VI 1952. a. raudjas mära Umor. Isa 1653 TA Uhker.

**21585 TB MIIRA**

«Rahva Võidu» kolh., Harju raj. Raudjas, 5. IV 1948. a., «Rahva Võidu» kolh., Harju raj.

EMA Meedi, punane T mära ISA 1365 TA Uvar

149; 157; 185; 19; II; 4; 3; 5; 2; —; 12. IV 1954. a.

**21587 TB TELLA**

Anija kolh., Harju raj. Kõrb, 1948. a., Anija kolh., Harju raj.

EMA Malla, T mära ISA 857 TA Tambur
EE T mära
EI 507 TA Maksus

152; 159; 180; 20,5; II; 4; 6; 5; —; —; 22. IV 1954. a.

**21589 TB ARE**

Pirita sovh., Harju raj. Punaraudjas, 1949. a., Pirita sovh., Harju raj.

EMA Miira, punane T mära ISA 421 TA Ants

150; 154; 182; 20; II; 4; 4; 5; 2; —; 14. XII 1953. a.

**21591 TB HILLO**

Valga raj. Punane, 4. V 1947. a., Valga raj.

EMA Linda, T mära ISA 1301 TA Hinktor

151; 153; 187; 19,5; II; 5; 5; 4; —; —; 10. V 1954. a.

**21593 TB NETA**

Pirita sovh., Harju raj. Punaraudjas, 1941. a., Harju raj.

EMA Mannu, T mära ISA 1128 TB Aarik

149; 158; 188; 20,5; II; 4; 4; 5; 2; —; 14. XII 1953. a.

**21595 TB ULLA**

Pirita sovh., Harju raj. Must, 1949. a., Harju raj.

EMA 21581 TB Kati ISA 875 TA Urko

150; 154; 186; 20; II; 5; 4; 5; 2 ;—; 14. XII 1953. a.

## Käesolevas köites avaldatud märade numbriline nimekiri

## Нумеративный указатель кобыл, сведения о которых в настоящем томе


| Mära nimi ja tõuraamatu number. | Lk. | Mära nimi ja tõuraamatu number. | Lk. |
|---|---|---|---|
| Urmi 8557 TB | 13 | Hermi 8633 TB | 20 |
| Uida 8559 TB | 13 | Ulli 8635 TB | 20 |
| Londa 8561 TB | 13 | Ulla 8637 TB | 20 |
| Hillo 8563 TB | 13 | Leedi 8639 TB | 20 |
| Huti 8565 TB | 14 | Kalli 8641 TB | 20 |
| Heeru 8567 TB | 14 | Tella 8643 TB | 21 |
| Hermi 8569 TB | 14 | Sipi 8645 TB | 21 |
| Helgi 8571 TB | 14 | Hanne 8647 TB | 21 |
| Ladus 8573 TB | 14 | Hiira 8649 TB | 21 |
| Harda 8575 TB | 14 | Sule 8651 TB | 21 |
| Lind 8577 TB | 15 | Sirma 8653 TB | 21 |
| Leena 8579 TB | 15 | Saara 8655 TB | 21 |
| Hella 8581 TB | 15 | Hellu 8657 TB | 22 |
| Loona 8583 TB | 15 | Urvi 8659 TB | 22 |
| Leelo 8585 TB | 15 | Uuden 8661 TB | 22 |
| Haila 8587 TB | 16 | Ulle 8663 TB | 22 |
| Hirma 8589 TB | 16 | Ustav 8665 TB | 22 |
| Heldi 8591 TB | 16 | Ursu 8667 TB | 22 |
| Lalli 8593 TB | 16 | Halla 8669 TB | 23 |
| Gleedi 8595 TB | 16 | Himma 8671 TB | 23 |
| Laimi 8597 TB | 16 | Ulga 8673 TB | 23 |
| Lenda 8599 TB | 17 | Udev 8675 TB | 23 |
| Lesta 8601 TB | 17 | Urmil 8677 TB | 23 |
| Heli 8603 TB | 17 | Miira 8679 TB | 24 |
| Gulla 8605 TB | 17 | Gaia 8681 TB | 24 |
| Taimi 8607 TB | 17 | Hester 8683 TB | 24 |
| Teesi 8609 TB | 17 | Hilu 8685 TB | 24 |
| Lenda 8611 TB | 18 | Hilluke 8687 TB | 24 |
| Leivi 8613 TB | 18 | Lindi 8689 TB | 25 |
| Lunda 8615 TB | 18 | Tenni 8691 TB | 25 |
| Lemmi 8617 TB | 18 | Unita 8693 TB | 25 |
| Uve 8619 TB | 18 | Ulba 8695 TB | 25 |
| Hellu 8621 TB | 19 | Sanni 8697 TB | 25 |
| Hesna 8623 TB | 19 | Umsa 8699 TB | 26 |
| Udu 8625 TB | 19 | Hoidi 8701 TB | 26 |
| Uvi 8627 TB | 19 | Hiia 8703 TB | 26 |
| Uhti 8629 TB | 19 | Vaara 8705 TB | 26 |
| Upa 8631 TB | 19 | Vaki 8707 TB | 27 |
| | | Vaarik 8709 TB | 27 |

| Mära nimi ja tõuraamatu number. | Lk. |
|---|---|
| Upa 8711 TB | 27 |
| Helka 8713 TB | 27 |
| Helju 8715 TB | 27 |
| Hiira 8717 TB | 27 |
| Urvi 8719 TB | 28 |
| Hulda 8721 TB | 28 |
| Uuda 8723 TB | 28 |
| Ulda 8725 TB | 28 |
| Ulle 8727 TB | 28 |
| Urme 8729 TB | 28 |
| Urma 8731 TB | 29 |
| Udvi 8733 TB | 29 |
| Umba 8735 TB | 29 |
| Assa 8737 TB | 29 |
| Viirats 8739 TB | 29 |
| Heida 8741 TB | 29 |
| Hebe 8743 TB | 29 |
| Hellta 8745 TB | 30 |
| Halia 8747 TB | 30 |
| Halta 8749 TB | 30 |
| Haali 8751 TB | 30 |
| Hirna 8753 TB | 30 |
| Hertsoginna 8755 TB | 30 |
| Reet 8757 TB | 31 |
| Velda 8759 TB | 31 |
| Vaga 8761 TB | 31 |
| Unna 8763 TB | 31 |
| Ubi 8765 TB | 31 |
| Elts 8767 TB | 31 |
| Halli 8769 TB | 32 |
| Leidi 8771 TB | 32 |
| Tagi 8773 TB | 32 |
| Haila 8775 TB | 32 |
| Geeni 8777 TB | 32 |
| Gita 8779 TB | 32 |
| Gräu 8781 TB | 33 |
| Ulmi 8783 TB | 33 |
| Ulli 8785 TB | 33 |
| Uige 8787 TB | 33 |
| Tunda 8789 TB | 33 |
| Tiksi 8791 TB | 33 |
| Lehte 8793 TB | 34 |
| Laida 8795 TB | 34 |
| Lapi 8797 TB | 34 |
| Leedi 8799 TB | 34 |
| Luule 8801 TB | 34 |
| Letu 8803 TB | 35 |
| Lilla 8805 TB | 35 |
| Lairi 8807 TB | 35 |
| Ulge 8809 TB | 35 |
| Holla 8811 TB | 35 |
| Haara 8813 TB | 35 |
| Hoole 8815 TB | 36 |
| Looni 8817 TB | 36 |
| Heda 8819 TB | 36 |
| Uhurda 8821 TB | 36 |
| Miki 8823 TB | 36 |
| Ursula 8825 TB | 36 |
| Urva 8827 TB | 37 |
| Urvi 8829 TB | 37 |
| Ulbi 8831 TB | 37 |
| Ursu 8833 TB | 37 |
| Umar 8835 TB | 37 |
| Heldi 8837 TB | 37 |
| Ultra 8839 TB | 38 |
| Ulli 8841 TB | 38 |
| Lembe 8843 TB | 38 |
| Uldi 8845 TB | 38 |
| Hipa 8847 TB | 38 |
| Tella 8849 TB | 38 |
| Tuljak 8851 TB | 39 |
| Tempo 8853 TB | 39 |
| Tiiu 8855 TB | 39 |
| Täpi 8857 TB | 39 |
| Tuta 8859 TB | 39 |
| Upa 8861 TB | 39 |
| Urka 8863 TB | 40 |
| Helka 8865 TB | 40 |
| Hulda 8867 TB | 40 |
| Hilda 8869 TB | 40 |
| Ivo 8871 TB | 40 |
| Viina 8873 TB | 40 |
| Vuta 8875 TB | 40 |
| Veppi 8877 TB | 41 |
| Hupa 8879 TB | 41 |
| Hilla 8881 TB | 41 |
| Ulle 8883 TB | 41 |
| Urvi 8885 TB | 41 |
| Vuit 8887 TB | 41 |
| Venni 8889 TB | 41 |
| Vaada 8891 TB | 42 |
| Lilly 8893 TB | 42 |
| Lonny 8895 TB | 42 |
| Leedi 8897 TB | 42 |
| Lulli 8899 TB | 42 |
| Lahe 8901 TB | 42 |
| Lilla 8903 TB | 42 |
| Laira 8905 TB | 43 |
| Lonny 8907 TB | 43 |
| Helge 8909 TB | 43 |
| Harme 8911 TB | 43 |
| Tella 8913 TB | 43 |
| Hille 8915 TB | 43 |
| Hääli 8917 TB | 44 |
| Leegi 8919 TB | 44 |
| Laie 8921 TB | 44 |
| Lilu 8923 TB | 44 |
| Uivo 8925 TB | 44 |

| Määra nimi ja tõuraamatu number. | Lk. | Määra nimi ja tõuraamatu number. | Lk. |
|---|---|---|---|
| Ulda 8927 TB | 44 | Hemmi 9035 TB | 53 |
| Hellu 8929 TB | 45 | Hilka 9037 TB | 54 |
| Holmi 8931 TB | 45 | Halla 9039 TB | 54 |
| Hips 8933 TB | 45 | Ubi 9041 TB | 54 |
| Tiia 8935 TB | 45 | Uido 9043 TB | 54 |
| Heidi 8937 TB | 45 | Uigo 9045 TB | 54 |
| Vilu 8939 TB | 45 | Ulvi 9047 TB | 54 |
| Linde 8941 TB | 45 | Uvea 9049 TB | 55 |
| Lulli 8943 TB | 46 | Hulla 9051 TB | 55 |
| Ulda 8945 TB | 46 | Haare 9053 TB | 55 |
| Uigu 8947 TB | 46 | Lea 9055 TB | 55 |
| Urge 8949 TB | 46 | Hepp 9057 TB | 55 |
| Umbrella 8951 TB | 46 | Hämar 9059 TB | 55 |
| Luigi 8953 TB | 46 | Hildi 9061 TB | 55 |
| Ulle 8955 TB | 47 | Hopa 9063 TB | 56 |
| Uhla 8957 TB | 47 | Tipsi 9065 TB | 56 |
| Ursu 8959 TB | 47 | Tanta 9067 TB | 56 |
| Unga 8961 TB | 47 | Tea 9069 TB | 56 |
| Ulvi 8963 TB | 47 | Tidu 9071 TB | 56 |
| Ulme 8965 TB | 47 | Helli 9073 TB | 56 |
| Urvi 8967 TB | 48 | Hiiu 9075 TB | 57 |
| Loovi 8969 TB | 48 | Heli 9077 TB | 57 |
| Uiju 8971 TB | 48 | Poola 9079 TB | 57 |
| Hera 8973 TB | 48 | Helma 9081 TB | 57 |
| Usta 8975 TB | 48 | Uuni 9083 TB | 57 |
| Leedi 8977 TB | 48 | Lahti 9085 TB | 57 |
| Landa 8979 TB | 49 | Lahke 9087 TB | 58 |
| Guilu 8981 TB | 49 | Lille 9089 TB | 58 |
| Hilja 8983 TB | 49 | Ulve 9091 TB | 58 |
| Lumba 8985 TB | 49 | Upsi 9093 TB | 58 |
| Leili 8987 TB | 49 | Unta 9095 TB | 58 |
| Lootus 8989 TB | 49 | Urma 9097 TB | 59 |
| Seldi 8991 TB | 50 | Urma 9099 TB | 59 |
| Leia 8993 TB | 50 | Ulba 9101 TB | 59 |
| Lulla 8995 TB | 50 | Uidi 9103 TB | 59 |
| Lill 8997 TB | 50 | Urva 9105 TB | 59 |
| Helle 8999 TB | 50 | Lille 9107 TB | 60 |
| Luki 9001 TB | 51 | Hoiu 9109 TB | 60 |
| Lillu 9003 TB | 51 | Harda 9111 TB | 60 |
| Leevi 9005 TB | 51 | Ulvia 9113 TB | 60 |
| Liivi 9007 TB | 51 | Lanni 9115 TB | 60 |
| Ulla 9009 TB | 51 | Vaala 9117 TB | 61 |
| Lepsi 9011 TB | 51 | Vulli 9119 TB | 61 |
| Teene 9013 TB | 52 | Vilda 9121 TB | 61 |
| Huisi 9015 TB | 52 | Leera 9123 TB | 61 |
| Tulmi 9017 TB | 52 | Lusti 9125 TB | 62 |
| Haara 9019 TB | 52 | Ulle 9127 TB | 62 |
| Uti 9021 TB | 52 | Uraasi 9129 TB | 62 |
| Salla 9023 TB | 52 | Uika 9131 TB | 62 |
| Laila 9025 TB | 53 | Ulla 9133 TB | 62 |
| Hilga 9027 TB | 53 | Uta 9135 TB | 63 |
| Hebe 9029 TB | 53 | Uka 9137 TB | 63 |
| Laili 9031 TB | 53 | Urda 9139 TB | 63 |
| Lota 9033 TB | 53 | Urma 9141 TB | 63 |

| Mära nimi ja tõuraamatu number. | Lk. | Mära nimi ja tõuraamatu number. | Lk. |
|---|---|---|---|
| Uibo 9143 TB | 63 | Udi 9251 TB | 76 |
| Lilla 9145 TB | 64 | Ullike 9253 TB | 76 |
| Ulme 9147 TB | 64 | Ulli 9255 TB | 77 |
| Landi 9149 TB | 64 | Laasi 9257 TB | 77 |
| Leenu 9151 TB | 64 | Loo 8259 TB | 77 |
| Lahe 9153 TB | 64 | Tiini 9261 TB | 77 |
| Vihvi 9155 TB | 65 | Viia 9263 TB | 77 |
| Hilba 9157 TB | 65 | Triinu 9265 TB | 77 |
| Uime 9159 TB | 65 | Tiiuk 9267 TB | 78 |
| Lumpa 9161 TB | 66 | Saita 9269 TB | 78 |
| Leedi 9163 TB | 66 | Loore 9271 TB | 78 |
| Lusti 9165 TB | 66 | Tilla 9273 TB | 78 |
| Lipi 9167 TB | 66 | Velli 9275 TB | 78 |
| Ulva 9169 TB | 66 | Silla 9277 TB | 78 |
| Ulga 9171 TB | 67 | Tamaara 9279 TB | 79 |
| Lend 9173 TB | 67 | Tuuli 9281 TB | 79 |
| Ulla 9175 TB | 67 | Humba 9283 TB | 79 |
| Herbe 9177 TB | 67 | Halva 9285 TB | 79 |
| Saima 9179 TB | 68 | Hille 9287 TB | 79 |
| Heibe 9181 TB | 68 | Hede 9289 TB | 80 |
| Salma 9183 TB | 68 | Hepa 9291 TB | 80 |
| Heli 9185 TB | 69 | Taive 9293 TB | 80 |
| Hella 9187 TB | 69 | Tiia 9295 TB | 80 |
| Lind 9189 TB | 69 | Toomi 9297 TB | 80 |
| Hiblik 9191 TB | 69 | Pilde 9299 TB | 81 |
| Silvi 9193 TB | 70 | Urbe 9301 TB | 81 |
| Hilde 9195 TB | 70 | Ulli 9303 TB | 81 |
| Leedi 9197 TB | 70 | Uga 9305 TB | 81 |
| Monna 9199 TB | 70 | Uige 9307 TB | 81 |
| Helma 9201 TB | 71 | Hali 9309 TB | 81 |
| Heira 9203 TB | 71 | Lehti 9311 TB | 82 |
| Hilve 9205 TB | 71 | Ulda 9313 TB | 82 |
| Hilma 9207 TB | 71 | Gilli 9315 TB | 82 |
| Ulbi 9209 TB | 71 | Ulli 9317 TB | 82 |
| Luha 9211 TB | 72 | Hirmi 9319 TB | 82 |
| Venda 9213 TB | 72 | Helo 9321 TB | 82 |
| Leigi 9215 TB | 72 | Lady 9323 TB | 83 |
| Himbi 9217 TB | 72 | Lunna 9325 TB | 83 |
| Urli 9219 TB | 72 | Hella 9327 TB | 83 |
| Urve 9221 TB | 73 | Luksi 9329 TB | 83 |
| Alla 9223 TB | 73 | Lemmi 9331 TB | 83 |
| Urvi 9225 TB | 73 | Leili 9333 TB | 84 |
| Urmik 9227 TB | 73 | Tulla 9335 TB | 84 |
| Hembi 9229 TB | 74 | Mulla 9337 TB | 84 |
| Heli 9231 TB | 74 | Maara 9339 TB | 84 |
| Ulta 9233 TB | 74 | Mudi 9341 TB | 84 |
| Libe 9235 TB | 74 | Maima 9343 TB | 84 |
| Sella 9237 TB | 75 | Mirta 9345 TB | 85 |
| Selma 9239 TB | 75 | Kella 9347 TB | 85 |
| Salvi 9241 TB | 75 | Kreet 9349 TB | 85 |
| Senta 9243 TB | 75 | Kreeta 9351 TB | 85 |
| Meida 9245 TB | 75 | Huula 9353 TB | 85 |
| Säde 9247 TB | 76 | Upsa 9355 TB | 85 |
| Urvi 9249 TB | 76 | | |

| Mära nimi ja tõuraamatu number. | Lk. | Mära nimi ja tõuraamatu number. | Lk. |
|---|---|---|---|
| Uura 9357 TB | 86 | Lemme 9463 TB | 95 |
| Meedi 9359 TB | 86 | Ulla 9465 TB | 96 |
| Urva 9361 TB | 86 | Loora 9467 TB | 96 |
| Ulda 9363 TB | 86 | Loki 9469 TB | 96 |
| Urda 9365 TB | 86 | Liivi 9471 TB | 96 |
| Ulla 9367 TB | 86 | Lolda 9473 TB | 96 |
| Maidi 9369 TB | 87 | Ulvi 9475 TB | 96 |
| Helke 9371 TB | 87 | Hirma 9477 TB | 97 |
| Liivi 9373 TB | 87 | Leti 9479 TB | 97 |
| Verki 9375 TB | 87 | Liiba 9481 TB | 97 |
| Hesti 9377 TB | 87 | Lendi 9483 TB | 97 |
| Hildi 9379 TB | 88 | Luuba 9485 TB | 97 |
| Hirma 9381 TB | 88 | Korvi 9487 TB | 97 |
| Liia 9383 TB | 88 | Kati 9489 TB | 98 |
| Haita 9385 TB | 88 | Koidu 9491 TB | 98 |
| Herta 9387 TB | 88 | Kuiva 9493 TB | 98 |
| Uldi 9389 TB | 89 | Ulaan 9495 TB | 98 |
| Hirja 9391 TB | 89 | Kärdu 9497 TB | 98 |
| Helling 9393 TB | 89 | Ulla 9499 TB | 98 |
| Herme 9395 TB | 89 | Halda 9501 TB | 99 |
| Helba 9397 TB | 89 | Luuli 9503 TB | 99 |
| Harda 9399 TB | 90 | Uusa 9505 TB | 99 |
| Helmi 9401 TB | 90 | Kata 9507 TB | 99 |
| Hilba 9403 TB | 90 | Kapsi 9509 TB | 99 |
| Lindi 9405 TB | 90 | Hilda 9511 TB | 99 |
| Leelu 9407 TB | 90 | Ulla 9513 TB | 100 |
| Leedi 9409 TB | 91 | Haka 9515 TB | 100 |
| Virve 9411 TB | 91 | Kena 9517 TB | 100 |
| Väle 9413 TB | 91 | Hulak 9519 TB | 100 |
| Vaida 9415 TB | 91 | Huljak 9521 TB | 100 |
| Udu 9417 TB | 91 | Hulda 9523 TB | 100 |
| Umal 9419 TB | 92 | Uhtu 8525 TB | 101 |
| Usin 9421 TB | 92 | Pulla 9527 TB | 101 |
| Helgi 9423 TB | 92 | Urma 9529 TB | 101 |
| Liila 9425 TB | 92 | Pella 9531 TB | 101 |
| Hurve 9427 TB | 92 | Malle 9533 TB | 101 |
| Ulla 9429 TB | 92 | Maiu 9535 TB | 101 |
| Helga 9431 TB | 93 | Moosi 9537 TB | 101 |
| Leidi 9433 TB | 93 | Epi 9539 TB | 102 |
| Lipsi 9435 TB | 93 | Mella 9541 TB | 102 |
| Hubi 9437 TB | 93 | Hormona 9543 TB | 102 |
| Laldi 9439 TB | 93 | Liba 9545 TB | 102 |
| Lulla 9441 TB | 93 | Uhli 9547 TB | 102 |
| Lodi 9443 TB | 94 | Lee 9549 TB | 103 |
| Heevi 9445 TB | 94 | Urva 9551 TB | 103 |
| Hopa 9447 TB | 94 | Veller 9553 TB | 103 |
| Luna 9449 TB | 94 | Ulme 9555 TB | 103 |
| Loona 9451 TB | 94 | Helvi 9557 TB | 103 |
| Lippa 9453 TB | 94 | Tundula 9559 TB | 104 |
| Ulda 9455 TB | 95 | Uuli 9561 TB | 104 |
| Luki 9457 TB | 95 | Ulle 9563 TB | 104 |
| Loora 9459 TB | 95 | Ulva 9565 TB | 104 |
| Laulihool 9461 TB | 95 | Urge 9567 TB | 104 |
| | | Uida 9569 TB | 105 |

| Mära nimi ja tõuraamatu number. | Lk. | Mära nimi ja tõuraamatu number. | Lk. |
|---|---|---|---|
| Urve 9571 TB | 105 | Varve 9679 TB | 114 |
| Ulli 9573 TB | 105 | Väle 9681 TB | 115 |
| Hiil 9575 TB | 105 | Viira 9683 TB | 115 |
| Hilli 9577 TB | 105 | Loona 9685 TB | 115 |
| Lill 9579 TB | 105 | Liblik 9687 | 115 |
| Luise 9581 TB | 106 | Luhti 9689 TB | 115 |
| Vaala 9583 TB | 106 | Leedi 9691 TB | 116 |
| Meri 9585 TB | 106 | Leelo 9693 TB | 116 |
| Ulla 9587 TB | 106 | Lagle 9695 TB | 116 |
| Hämarik 9589 TB | 106 | Leili 9697 TB | 116 |
| Heldi 9591 TB | 106 | Lahti 9699 TB | 116 |
| Emmi 9593 TB | 107 | Latikas 9701 TB | 117 |
| Hiku 9595 TB | 107 | Laurita 9703 TB | 117 |
| Laik 9597 TB | 107 | Leili 9705 TB | 117 |
| Hiive 9599 TB | 107 | Lemme 9707 TB | 117 |
| Hidi 9601 TB | 107 | Luule 9709 TB | 117 |
| Huta 9603 TB | 107 | Lustik 9711 TB | 117 |
| Hüpi 9605 TB | 108 | Usna 9713 TB | 118 |
| Luunu 9607 TB | 108 | Urve 9715 TB | 118 |
| Ubi 9609 TB | 108 | Uule 9717 TB | 118 |
| Hiiu 9611 TB | 108 | Uriida 9719 TB | 118 |
| Hesta 9613 TB | 109 | Leedi 9721 TB | 118 |
| Hurvi 9615 TB | 109 | Ulli 9723 TB | 118 |
| Hillu 9617 TB | 109 | Liidu 9725 TB | 118 |
| Tukki 9619 TB | 109 | Loona 9727 TB | 119 |
| Hinta 9621 TB | 109 | Vepi 9729 TB | 119 |
| Tiana 9623 TB | 110 | Viks 9731 TB | 119 |
| Viira 9625 TB | 110 | Hirdi 9733 TB | 119 |
| Taima 9627 TB | 110 | Halu 9735 TB | 119 |
| Liira 9629 TB | 110 | Uida 9737 TB | 119 |
| Halli 9631 TB | 110 | Ulvi 9739 TB | 119 |
| Leedi 9633 TB | 110 | Hirma 9741 TB | 120 |
| Lembe 9635 TB | 111 | Loki 9743 TB | 120 |
| Urvik 9637 TB | 111 | Hesti 9745 TB | 120 |
| Sulla 9639 TB | 111 | Halli 9747 TB | 120 |
| Alli 9641 TB | 111 | Halta 9749 TB | 121 |
| Hirmi 9643 TB | 111 | Lauk 9751 TB | 121 |
| Holla 9645 TB | 112 | Lendi 9753 TB | 121 |
| Heldi 9647 TB | 112 | Lonni 9755 TB | 121 |
| Hilbe 9649 TB | 112 | Vaara 9757 TB | 122 |
| Hurdel 9651 TB | 112 | Veta 9759 TB | 122 |
| Urve 9653 TB | 112 | Holli 9761 TB | 122 |
| Ulla 9655 TB | 112 | Viisi 9763 TB | 122 |
| Tiia 9657 TB | 113 | Tinna 9765 TB | 122 |
| Taie 9659 TB | 113 | Hulli 9767 TB | 123 |
| Usin 9661 TB | 113 | Halba 9769 TB | 123 |
| Lusti 9663 TB | 113 | Tolli 9771 TB | 123 |
| Uusa 9665 TB | 113 | Taani 9773 TB | 123 |
| Lenda 9667 TB | 113 | Taasi 9775 TB | 123 |
| Hilja 9669 TB | 113 | Ulda 9777 TB | 123 |
| Toti 9671 TB | 114 | Udu 9779 TB | 124 |
| Veermaht 9673 TB | 114 | Heki 9781 TB | 124 |
| Vaade 9675 TB | 114 | Ulve 9783 TB | 124 |
| Vaba 9677 TB | 114 | Ulme 9785 TB | 124 |

| Mära nimi ja tõuraamatu number. | Lk. | Mära nimi ja tõuraamatu number. | Lk. |
|---|---|---|---|
| Herpo 9787 TB | 124 | Virma 9893 TB | 134 |
| Hirna 9789 TB | 125 | Saali 9895 TB | 134 |
| Heldi 9791 TB | 125 | Meeta 9897 TB | 134 |
| Haara 9793 TB | 125 | Hipp 9899 TB TB | 135 |
| Halva 9795 TB | 125 | Valma 9901 TB | 135 |
| Haiva 9797 TB | 126 | Saagi 9903 TB | 135 |
| Hele 9799 TB | 126 | Salma 9905 TB | 135 |
| Urla 9801 TB | 126 | Säde 9907 TB | 135 |
| Saida 9803 TB | 126 | Taara 9909 TB | 135 |
| Valli 9805 TB | 126 | Tutta 9911 TB | 136 |
| Loona 9807 TB | 127 | Tummi 9913 TB | 136 |
| Laima 9809 TB | 127 | Lonni 9915 TB | 136 |
| Linno 9811 TB | 127 | Velma 9917 TB | 136 |
| Leevi 9813 TB | 127 | Ulva 9919 TB | 136 |
| Liive 9815 TB | 127 | Lendi 9921 TB | 136 |
| Leidi 9817 TB | 127 | Lehe 9923 TB | 137 |
| Liiri 9819 TB | 128 | Loora 9925 TB | 137 |
| Lehti 9821 TB | 128 | Lolla 9927 TB | 137 |
| Heli 9823 TB | 128 | Lilia 9929 TB | 137 |
| Suki 9825 TB | 128 | Lehte 9931 TB | 137 |
| Leilo 9827 TB | 128 | Lemmi 9933 TB | 137 |
| Hasta 9829 TB | 128 | Leili 9935 TB | 138 |
| Heili 9831 TB | 129 | Luha 9937 TB | 138 |
| Aita 9833 TB | 129 | Liima 9939 TB | 138 |
| Ulbi 9835 TB | 129 | Leeli 9941 TB | 138 |
| Gaidi 9837 TB | 129 | Hirma 9943 TB | 138 |
| Liiri 9839 TB | 129 | Halmi 9945 TB | 139 |
| Uigi 9841 TB | 129 | Luule 9947 TB | 139 |
| Loola 9843 TB | 130 | Ulda 9949 TB | 139 |
| Haili 9845 TB | 130 | Maara 9951 TB | 139 |
| Taimi 9847 TB | 130 | Gemmi 9953 TB | 139 |
| Tulvi 9849 TB | 130 | Liira 9955 TB | 139 |
| Tatja 9851 TB | 130 | Helni 9957 TB | 140 |
| Uulo 9853 TB | 131 | Hirma 9959 TB | 140 |
| Uti 9855 TB | 131 | Hulla 9961 TB | 140 |
| Ulli 9857 TB | 131 | Hanne 9963 TB | 140 |
| Lepo 9859 TB | 131 | Upa 9965 TB | 140 |
| Tuuli 9861 TB | 131 | Lesta 9967 TB | 140 |
| Sanna 9863 TB | 131 | Luuga 9969 TB | 141 |
| Viiu 9865 TB | 132 | Luutsi 9971 TB | 141 |
| Viira 9867 TB | 132 | Laudja 9973 TB | 141 |
| Sall 9869 TB | 132 | Uga 9975 TB | 141 |
| Semmo 9871 TB | 132 | Hirvi 9977 TB | 141 |
| Salmi 9873 TB | 132 | Varpa 9979 TB | 141 |
| Salli 9875 TB | 132 | Uva 9981 TB | 142 |
| Virge 9877 TB | 133 | Ulpi 9983 TB | 142 |
| Saia 9879 TB | 133 | Ulja 9985 TB | 142 |
| Saksi 9881 TB | 133 | Vella 9987 TB | 142 |
| Noora 9883 TB | 133 | Haima 9989 TB | 142 |
| Saara 9885 TB | 133 | Vaaria 9991 TB | 142 |
| Seti 9887 TB | 134 | Taju 9993 TB | 143 |
| Sanna 9889 TB | 134 | Teka 9995 TB | 143 |
| Silli 9891 TB | 134 | Tooni 9997 TB | 143 |

| Mära nimi ja tõuraamatu number. | Lk. | Mära nimi ja tõuraamatu number. | Lk. |
|---|---|---|---|
| Ulja 9999 TB | 143 | Silla 10105 TB | 152 |
| Lullu 10001 TB | 143 | Ulli 10107 TB | 153 |
| Lahe 10003 TB | 143 | Laili 10109 TB | 153 |
| Tomara 10005 TB | 144 | Laida 10111 TB | 153 |
| Uino 10007 TB | 141 | Loore 10113 TB | 153 |
| Urta 10009 TB | 144 | Saida 10115 TB | 153 |
| Ulje 10011 TB | 144 | Uska 10119 TB | 153 |
| Uida 10013 TB | 144 | Ulette 10121 TB | 154 |
| Uve 10015 TB | 144 | Haili 10123 TB | 154 |
| Ulli 10017 TB | 145 | Hebo 10125 TB | 154 |
| Hiiu 10019 TB | 145 | Salla 10127 TB | 154 |
| Lille 10021 TB | 145 | Haldjas 10129 TB | 154 |
| Leiu 10023 TB | 145 | Sipsi 10131 TB | 154 |
| Siina 10025 TB | 145 | Laine 10133 TB | 155 |
| Helta 10027 TB | 146 | Tiiu 10135 TB | 155 |
| Umbe 10029 TB | 146 | Sella 10137 TB | 155 |
| Hulda 10031 TB | 146 | Uba 10139 TB | 155 |
| Hilda 10033 TB | 146 | Tolli 10141 TB | 155 |
| Heda 10035 TB | 146 | Võie 10143 TB | 156 |
| Hilma 10037 TB | 146 | Lindi 10145 TB | 156 |
| Helde 10039 TB | 147 | Seere 10147 TB | 156 |
| Tiki 10041 TB | 147 | Hoiva 10149 TB | 156 |
| Halle 10043 TB | 147 | Umba 10151 TB | 157 |
| Silva 10045 TB | 147 | Lonni 10153 TB | 157 |
| Säde 10047 TB | 147 | Ulta 10155 TB | 157 |
| Saima 10049 TB | 147 | Urma 10157 TB | 158 |
| Sulvi 10051 TB | 148 | Haida 10159 TB | 158 |
| Salli 10053 TB | 148 | Hoolas 10161 TB | 159 |
| Selme 10055 TB | 148 | Heli 10163 TB | 159 |
| Hauli 10057 TB | 148 | Helsi 10165 TB | 159 |
| Huta 10059 TB | 148 | Hitar 10167 TB | 160 |
| Haara 10061 TB | 149 | Ulmi 10169 TB | 160 |
| Heeva 10063 TB | 149 | Heero 10171 TB | 160 |
| Leegi 10065 TB | 149 | Lepatriinu 10173 TB | 160 |
| Leela 10067 TB | 149 | Hilla 10175 TB | 161 |
| Lahke 10069 TB | 149 | Hildo 10177 TB | 161 |
| Helge 10071 TB | 149 | Helba 10179 TB | 161 |
| Lillu 10073 TB | 150 | Hebe 10181 TB | 162 |
| Uba 10075 TB | 150 | Ulli 10183 TB | 162 |
| Viire 10077 TB | 150 | Udu 10185 TB | 162 |
| Lembi 10079 TB | 150 | Urmi 10187 TB | 163 |
| Hille 10081 TB | 150 | Unga 10189 TB | 163 |
| Tiksi 10083 TB | 150 | Hiilgus 10191 TB | 163 |
| Tagi 10085 TB | 151 | Havai 10193 TB | 163 |
| Tipa 10087 TB | 151 | Hiki 10195 TB | 164 |
| Hetki 10089 TB | 151 | Uli 10197 TB | 164 |
| Hesta 10091 TB | 151 | Lahe 10199 TB | 164 |
| Hanni 10093 TB | 151 | Leedi 10201 TB | 164 |
| Urve 10095 TB | 152 | Valla 10203 TB | 164 |
| Lemmi 10097 TB | 152 | Uhta 10205 TB | 165 |
| Loola 10099 TB | 152 | Heldi 10207 TB | 165 |
| Leidu 10101 TB | 152 | Hedera 10209 TB | 165 |
| Heiti 10103 TB | 152 | Süva 10211 TB | 165 |

| Mära nimi ja tõuraamatu number. | Lk. | Mära nimi ja tõuraamatu number. | Lk. |
|---|---|---|---|
| Haruba 10213 TB | 166 | Säde 10321 TB | 176 |
| Horisont 10215 TB | 166 | Hirku 10323 TB | 177 |
| Helge 10217 TB | 166 | Hupa 10325 TB | 177 |
| Tiksi 10221 TB | 167 | Hele 10327 TB | 177 |
| Silli 10223 TB | 167 | Langi 10329 TB | 177 |
| Sukku 10225 TB | 167 | Hallis 10331 TB | 177 |
| Umba 10227 TB | 167 | Heldi 10333 TB | 178 |
| Harta 10229 TB | 167 | Leeda 10335 TB | 178 |
| Holla 10231 TB | 168 | Leie 10337 TB | 178 |
| Hepi 10233 TB | 168 | Leima 10339 TB | 178 |
| Harle 10235 TB | 168 | Heidi 10341 TB | 178 |
| Uibu 10237 TB | 168 | Lemmi 10343 TB | 179 |
| Halla 10239 TB | 168 | Hanka 10345 TB | 179 |
| Hulla 10241 TB | 169 | Hele 10347 TB | 179 |
| Lelli 10243 TB | 169 | Harta 10349 TB | 179 |
| Hurma 10245 TB | 169 | Harma 10351 TB | 179 |
| Huhti 10247 TB | 169 | Uili 10353 TB | 179 |
| Helde 10249 TB | 169 | Haima 10355 TB | 180 |
| Huta 10251 TB | 169 | Leki 10357 TB | 180 |
| Hildi 10253 TB | 170 | Hara 10359 TB | 180 |
| Ada 10255 TB | 170 | Lõime 10361 TB | 180 |
| Hirk 10257 TB | 170 | Herme 10363 TB | 181 |
| Liiba 10259 TB | 170 | Helgi 10365 TB | 181 |
| Lemma 10261 TB | 170 | Halli 10367 TB | 181 |
| Ulvi 10263 TB | 171 | Sõmer 10369 TB | 181 |
| Hati 10265 TB | 171 | Vari 10371 TB | 181 |
| Hesta 10267 TB | 171 | Heldi 10373 TB | 182 |
| Ulda 10269 TB | 171 | Veeda 10375 TB | 182 |
| Hilka 10271 TB | 171 | Lulli 10377 TB | 182 |
| Taimi 10273 TB | 171 | Heika 10379 TB | 182 |
| Tella 10275 TB | 172 | Hiiri 10381 TB | 182 |
| Talvi 10277 TB | 172 | Saima 10383 TB | 182 |
| Miira 10279 TB | 172 | Hulle 10385 TB | 183 |
| Maara 10281 TB | 172 | Luna 10387 TB | 183 |
| Tuulik 10283 TB | 172 | Loora 10389 TB | 183 |
| Tillu 10285 TB | 172 | Lene 10391 TB | 183 |
| Ulda 10287 TB | 173 | Lahe 10393 TB | 183 |
| Meeli 10289 TB | 173 | Liivi 10395 TB | 184 |
| Lille 10291 TB | 173 | Lagle 10397 TB | 184 |
| Ulli 10293 TB | 173 | Ladna 10399 TB | 184 |
| Silva 10295 TB | 173 | Hiiva 10401 TB | 184 |
| Saima 10297 TB | 174 | Leedi 10403 TB | 184 |
| Sirts 10299 TB | 174 | Sonja 10405 TB | 185 |
| Saara 10301 TB | 174 | Seida 10407 TB | 185 |
| Uivi 10303 TB | 175 | Seti 10409 TB | 185 |
| Senta 10305 TB | 175 | Siiva 10411 TB | 185 |
| Siidi 10307 TB | 175 | Säde 10413 TB | 185 |
| Lille 10309 TB | 175 | Sipa 10415 TB | 185 |
| Ulju 10311 TB | 175 | Sala 10417 TB | 186 |
| Hirve 10313 TB | 176 | Leevi 10419 TB | 186 |
| Lipa 10315 TB | 176 | Leia 10421 TB | 186 |
| Ullike 10317 TB | 176 | Henta 10423 TB | 186 |
| Herbi 10319 TB | 176 | Hille 10425 TB | 186 |

| Määra nimi ja tõuraamatu number. | Lk. | Määra nimi ja tõuraamatu number. | Lk. |
|---|---|---|---|
| Hinga 10427 TB | 186 | Hirta 10533 TB | 195 |
| Haiu 10429 TB | 187 | Kirli 10535 TB | 195 |
| Gunda 10431 TB | 187 | Kaarin 10537 TB | 195 |
| Loora 10433 TB | 187 | Hangi 10539 TB | 196 |
| Herli 10435 TB | 187 | Liia 10541 TB | 196 |
| Holli 10437 TB | 187 | Uksu 10543 TB | 196 |
| Loone 10439 TB | 187 | Ulla 10545 TB | 196 |
| Silli 10441 TB | 188 | Gellu 10547 TB | 196 |
| Lembi 10443 TB | 188 | Urve 10549 TB | 196 |
| Sampi 10445 TB | 188 | Hurmi 10551 TB | 197 |
| Umpe 10447 TB | 188 | Siina 10553 TB | 197 |
| Umal 10449 TB | 188 | Urve 10555 TB | 197 |
| Ulma 10451 TB | 188 | Silli 10557 TB | 197 |
| Urli 10453 TB | 189 | Viira 10559 TB | 197 |
| Urma 10455 TB | 189 | Virma 10561 TB | 198 |
| Herta 10457 TB | 189 | Palmi 10563 TB | 198 |
| Heha 10459 TB | 189 | Hali 10565 TB | 198 |
| Helle 10461 TB | 189 | Tolli 10567 TB | 198 |
| Uhe 10463 TB | 189 | Hali 10569 TB | 198 |
| Lagle 10465 TB | 189 | Halda 10571 TB | 199 |
| Urvi 10467 TB | 190 | Hurme 10573 TB | 199 |
| Urvi 10469 TB | 190 | Hilgi 10575 TB | 199 |
| Loode 10471 TB | 190 | Helge 10577 TB | 199 |
| Ulli 10473 TB | 190 | Hipa 10579 TB | 199 |
| Urve 10475 TB | 190 | Liia 10581 TB | 199 |
| Tonna 10477 TB | 190 | Helju 10583 TB | 200 |
| Tella 10479 TB | 190 | Helgi 10585 TB | 200 |
| Horni 10481 TB | 191 | Hille 10587 TB | 200 |
| Tekla 10483 TB | 191 | Helle 10589 TB | 200 |
| Leesi 10485 TB | 191 | Heti 10591 TB | 200 |
| Venda 10487 TB | 191 | Helju 10593 TB | 200 |
| Võlu 10489 TB | 191 | Tiiuk 10595 TB | 201 |
| Hurma 10491 TB | 191 | Ulja 10597 TB | 201 |
| Telli 10493 TB | 192 | Guule 10599 TB | 201 |
| Taimi 10495 TB | 192 | Lee 10601 TB | 201 |
| Loki 10497 TB | 192 | Ladi 10603 TB | 201 |
| Halmi 10499 TB | 192 | Hiiu 10605 TB | 201 |
| Herma 10501 TB | 192 | Mirta 10607 TB | 202 |
| Telli 10503 TB | 192 | Herta 10609 TB | 202 |
| Lemmi 10505 TB | 193 | Hella 10611 TB | 202 |
| Vati 10507 TB | 193 | Leedi 10613 TB | 202 |
| Viiu 10509 TB | 193 | Lalle 10615 TB | 202 |
| Heti 10511 TB | 193 | Lonni 10617 TB | 202 |
| Tuti 10513 TB | 193 | Lolli 10619 TB | 203 |
| Hiira 10515 TB | 193 | Sarna 10621 TB | 203 |
| Loit 10517 TB | 194 | Laara 10623 TB | 203 |
| Uuli 10519 TB | 194 | Laali 10625 TB | 203 |
| Lulli 10521 TB | 194 | Seder 10627 TB | 203 |
| Laadi 10523 TB | 194 | Suule 10629 TB | 203 |
| Hepi 10525 TB | 194 | Siina 10631 TB | 204 |
| Halla 10527 TB | 195 | Hebe 10633 TB | 204 |
| Upa 10529 TB | 195 | Lonni 10635 TB | 204 |
| Urva 10531 TB | 195 | Hulla 10637 TB | 204 |

| Määra nimi ja tõuraamatu number. | Lk. | Määra nimi ja tõuraamatu number. | Lk. |
|---|---|---|---|
| Hulvi 10639 TB | 204 | Ulli 10745 TB | 213 |
| Leili 10641 TB | 204 | Tooni 10747 TB | 213 |
| Lello 10643 TB | 204 | Uldi 10749 TB | 213 |
| Milli 10645 TB | 205 | Urme 10751 TB | 213 |
| Maara 10647 TB | 205 | Urvi 10753 TB | 213 |
| Urma 10649 TB | 205 | Malli 10755 TB | 214 |
| Unni 10651 TB | 205 | Urme 10757 TB | 214 |
| Urve 10653 TB | 205 | Maie 10759 TB | 214 |
| Uhti 10655 TB | 205 | Urve 10761 TB | 214 |
| Udu 10657 TB | 206 | Urve 10763 TB | 214 |
| Ulmi 10659 TB | 206 | Uti 10765 TB | 214 |
| Lemmik 10661 TB | 206 | Helle 10767 TB | 214 |
| Lillu 10663 TB | 206 | Titvi 10769 TB | 215 |
| Lehti 10665 TB | 206 | Ulda 10771 TB | 215 |
| Lille 10667 TB | 206 | Urva 10773 TB | 215 |
| Lembi 10669 TB | 207 | Uugi 10775 TB | 215 |
| Urma 10671 TB | 207 | Uido 10777 TB | 215 |
| Ulja 10673 TB | 207 | Uusi 10779 TB | 215 |
| Utrum 10675 TB | 207 | Ulje 10781 TB | 216 |
| Urbi 10677 TB | 207 | Tanni 10783 TB | 216 |
| Ulli 10679 TB | 207 | Terle 10787 TB | 216 |
| Lille 10681 TB | 208 | Hüpik 10787 TB | 216 |
| Virge 10683 TB | 208 | Halli 10789 TB | 216 |
| Vilgu 10685 TB | 208 | Soti 10791 TB | 217 |
| Hinda 10687 TB | 208 | Tella 10793 TB | 217 |
| Heksi 10689 TB | 208 | Tipa 10795 TB | 217 |
| Lille 10691 TB | 208 | Tuuna 10797 TB | 217 |
| Urmatonna 10693 TB | 209 | Tassi 10799 TB | 217 |
| Tollar 10695 TB | 209 | Ulla 10801 TB | 218 |
| Uba 10697 TB | 209 | Lehe 10803 TB | 218 |
| Hello 10699 TB | 209 | Lindi 10805 TB | 218 |
| Hurgas 10701 TB | 209 | Lello 10807 TB | 218 |
| Lulli 10703 TB | 209 | Urmi 10809 TB | 218 |
| Loora 10705 TB | 210 | Uibo 10811 TB | 218 |
| Leeda 10707 TB | 210 | Udi 10813 TB | 219 |
| Totsi 10709 TB | 210 | Unda 10815 TB | 219 |
| Leedi 10711 TB | 210 | Haita 10817 TB | 219 |
| Lea 10713 TB | 210 | Usin 10819 TB | 219 |
| Lulli 10715 TB | 210 | Udu 10821 TB | 219 |
| Heera 10717 TB | 211 | Usin 10823 TB | 219 |
| Vina 10719 TB | 211 | Haidi 10825 TB | 220 |
| Heldi 10721 TB | 211 | Liiva 10827 TB | 220 |
| Ulla 10723 TB | 211 | Tante 10829 TB | 220 |
| Maara 10725 TB | 211 | Lennu 10831 TB | 220 |
| Marme 10727 TB | 211 | Uule 10833 TB | 220 |
| Mall 10729 TB | 212 | Uuli 10835 TB | 220 |
| Urma 10731 TB | 212 | Hagi 10837 TB | 221 |
| Ulda 10733 TB | 212 | Varma 10839 TB | 221 |
| Urva 10735 TB | 212 | Ulli 10841 TB | 221 |
| Ulle 10737 TB | 212 | Uure 10843 TB | 221 |
| Elk 10739 TB | 212 | Ugli 10845 TB | 221 |
| Eldi 10741 TB | 212 | Lillu 10847 TB | 221 |
| Ede 10743 TB | 213 | Urla 10849 TB | 222 |

| Määra nimi ja tõuraamatu number. | Lk. | Määra nimi ja tõuraamatu number. | Lk. |
|---|---|---|---|
| Uru 10851 TB | 222 | Hemi 10961 T | 232 |
| Hulvi 10853 TB | 222 | Heli 10963 T | 232 |
| Urva 10855 TB | 222 | Uine 10965 T | 233 |
| Umba 10857 TB | 222 | Ulva 10967 T | 233 |
| Uksa 10859 TB | 222 | Luula 10969 T | 233 |
| Uude 10861 TB | 223 | Laili 10971 T | 233 |
| Uni 10863 TB | 223 | Urve 10973 T | 233 |
| Tritta 10865 TB | 223 | Ulve 10975 T | 234 |
| Tore 10867 TB | 223 | Ubi 10977 T | 234 |
| Ulja 10869 TB | 223 | Liivi 10979 T | 234 |
| Hobi 10871 TB | 224 | Uldi 10981 T | 234 |
| Holli 10873 TB | 224 | Upsi 10983 T | 234 |
| Hebe 10875 TB | 224 | Luule 10985 T | 235 |
| Uheva 10877 TB | 224 | Uhti 10987 T | 235 |
| Hereedia 10879 TB | 225 | Lii 10989 T | 235 |
| Horna 10881 TB | 225 | Ulli 10991 T | 235 |
| Hauli 10883 TB | 225 | Ursel 10993 T | 235 |
| Urve 10885 TB | 225 | Ulda 10995 T | 236 |
| Hiira 10887 TB | 226 | Uti 10997 T | 236 |
| Helli 10889 TB | 226 | Hinge 10999 T | 236 |
| Hille 10891 TB | 226 | Himbi 11001 T | 236 |
| Aade 10893 TB | 226 | Holla 11003 T | 237 |
| Lill 10895 TB | 226 | Halmi 11005 T | 237 |
| Halli 10897 TB | 226 | Hipi 11007 T | 237 |
| Leie 10899 TB | 227 | Lalli 11009 T | 238 |
| Lagle 10901 TB | 227 | Varma 11011 T | 238 |
| Urma 10903 TB | 227 | Tiia 11013 T | 238 |
| Ubi 10905 TB | 227 | Uuri 11015 T | 238 |
| Ummi 10907 TB | 227 | Vilgas 11017 T | 238 |
| Upa 10909 TB | 227 | Tuksi 11019 T | 239 |
| Ulni 10911 TB | 228 | Tuule 11021 T | 239 |
| Ulni 10913 TB | 228 | Hurda 11023 T | 239 |
| Sulli 10915 TB | 228 | Heili 11025 T | 239 |
| Ulli 10917 TB | 228 | Heidi 11027 T | 239 |
| Haita 10919 TB | 228 | Henna 11029 T | 240 |
| Ulda 10921 TB | 228 | Gaie 11031 T | 240 |
| Hirve 10925 TB | 229 | Laura 11033 T | 240 |
| Halla 10927 TB | 229 | Lilian 11035 T | 240 |
| Lonni 10929 TB | 229 | Leeni 11037 T | 240 |
| Heti 10931 TB | 229 | Tiia 11039 T | 241 |
| Helbe 10933 TB | 229 | Leili 11041 T | 241 |
| Heti 10935 TB | 230 | Lülli 11043 T | 241 |
| Halli 10937 TB | 230 | Sigri 11045 T | 241 |
| Hobi 10939 TB | 230 | Ville 11047 T | 241 |
| Halge 10941 TB | 230 | Liini 11049 T | 242 |
| Vesta 10943 TB | 230 | Unne 11051 T | 242 |
| Lehe 10945 TB | 231 | Hepi 11053 T | 242 |
| Leevi 10947 TB | 231 | Sauli 11055 T | 242 |
| Luise 10949 TB | 231 | Vaala 11057 T | 242 |
| Loti 10951 TB | 231 | Urille 11059 T | 243 |
| Hindla 10955 T | 231 | Hessi 11061 T | 243 |
| Hilva 10957 T | 232 | Helle 11063 T | 243 |
| Urmi 10959 T | 232 | | |

| Määra nimi ja tõuraamatu number. | Lk. | Määra nimi ja tõuraamatu number. | Lk. |
|---|---|---|---|
| Tähti 11065 T | 243 | Lemmi 11181 T | 254 |
| Lähe 11067 T | 243 | Lüüve 11183 T | 255 |
| Liiva 11069 T | 244 | Saara 11185 T | 255 |
| Honda 11071 T | 244 | Laura 11187 T | 255 |
| Urana 11073 T | 244 | Holla 11189 T | 255 |
| Heigi 11075 T | 244 | Virma 11191 T | 255 |
| Haira 11077 T | 245 | Amu 11193 T | 256 |
| Heli 11079 T | 245 | Laida 11195 T | 256 |
| Herme 11081 T | 245 | Hiljur 11197 T | 256 |
| Heldria 11083 T | 246 | Grete 11199 T | 256 |
| Huuli 11085 T | 246 | Heelu 11201 T | 256 |
| Halja 11087 T | 246 | Usta 11203 T | 256 |
| Väide 11089 T | 246 | Helle 11205 T | 257 |
| Tonna 11091 T | 247 | Vaida 11207 T | 257 |
| Homi 11093 T | 247 | Upi 11209 T | 257 |
| Upi 11095 T | 247 | Utter 11211 T | 257 |
| Häme 11097 T | 247 | Uki 11213 T | 257 |
| Udaritsa 11099 T | 247 | Hille 11215 T | 257 |
| Uha 11111 T | 248 | Uime 11217 T | 258 |
| Lahe 11113 T | 248 | Võlu 11219 T | 258 |
| Heidi 11115 T | 248 | Hospi 11221 T | 258 |
| Lulli 11117 T | 249 | Lulli 11223 T | 258 |
| Halva 11119 T | 249 | Lahti 11225 T | 258 |
| Uga 11121 T | 249 | Lehtik 11227 T | 258 |
| Hati 11123 T | 249 | Luule 11229 T | 259 |
| Utra 11125 T | 249 | Lemma 11231 T | 259 |
| Leti 11127 T | 249 | Hilli 11233 T | 259 |
| Loki 11129 T | 250 | Urma 11235 T | 259 |
| Ulli 11131 T | 250 | Urve 11237 T | 259 |
| Unelm 11133 T | 250 | Upa 11239 T | 259 |
| Uusi 11135 T | 250 | Uude 11241 T | 260 |
| Lulli 11137 T | 251 | Hello 11243 T | 260 |
| Urma 11139 T | 251 | Hulla 11245 T | 260 |
| Utt 11141 T | 251 | Haura 11247 T | 260 |
| Udu 11143 T | 251 | Uuma 11249 T | 260 |
| Urvi 11145 T | 252 | Hilla 11251 T | 260 |
| Ulla 11147 T | 252 | Linnu 11253 T | 261 |
| Kiti 11149 T | 252 | Helda 11255 T | 261 |
| Kaie 11151 T | 252 | Lange 11257 T | 261 |
| Kati 11153 T | 252 | Lemmik 11259 T | 261 |
| Kaara 11155 T | 252 | Sillu 11261 T | 261 |
| Uhva 11157 T | 252 | Leedi 11263 T | 261 |
| Hilki 11159 T | 253 | Hati 11265 T | 262 |
| Heli 11161 T | 253 | Hilda 11267 T | 262 |
| Hirve 11163 T | 253 | Laidi 11269 T | 262 |
| Hirma 11165 T | 253 | Lalli 11271 T | 262 |
| Tota 11167 T | 253 | Haara 11273 T | 262 |
| Urma 11169 T | 253 | Leidi 11275 T | 262 |
| Ulli 11171 T | 254 | Haula 11277 T | 263 |
| Uhti 11173 T | 254 | Hillo 11279 T | 263 |
| Siia 11175 T | 254 | Helga 11281 T | 263 |
| Massa 11177 T | 254 | Hete 11283 T | 263 |
| Ubu 11179 T | 254 | Hirve 11285 T | 263 |

| Mära nimi ja tõuraamatu number. | Lk. | Mära nimi ja tõuraamatu number. | Lk. |
|---|---|---|---|
| Heldi 11287 T | 263 | Helve 11393 T | 273 |
| Heli 11289 T | 264 | Leedi 11395 T | 273 |
| Milli 11291 T | 264 | Helde 11397 T | 273 |
| Uldi 11293 T | 264 | Ulle 11399 T | 274 |
| Siiri 11295 T | 264 | Hidi 11401 T | 274 |
| Ulda 11297 T | 264 | Ulli 11403 T | 274 |
| Meeli 11299 T | 264 | Lalli 11405 T | 274 |
| Tella 11301 T | 265 | Vilga 11407 T | 274 |
| Malda 11303 T | 265 | Ulma 11409 T | 274 |
| Minni 11305 T | 265 | Ulje 11411 T | 274 |
| Loida 11307 T | 265 | Uga 11413 T | 275 |
| Lõbus 11309 T | 265 | Unna 11415 T | 275 |
| Ulla 11311 T | 266 | Uiva 11417 T | 275 |
| Lemmik 11313 T | 266 | Uhti 11419 T | 275 |
| Lenna 11315 T | 266 | Uusi 11421 T | 275 |
| Liia 11317 T | 267 | Uime 11423 T | 275 |
| Luula 11319 T | 267 | Ville 11425 T | 276 |
| Helta 11321 T | 267 | Velma 11427 T | 276 |
| Torva 11323 T | 267 | Uki 11429 T | 276 |
| Laida 11325 T | 268 | Uliina 11431 T | 276 |
| Hiira 11327 T | 268 | Ulve 11433 T | 276 |
| Haima 11329 T | 268 | Urma 11435 T | 276 |
| Ulla 11331 T | 268 | Uhkar 11437 T | 277 |
| Ulda 11333 T | 268 | Ulli 11439 T | 277 |
| Leida 11335 T | 268 | Urmi 11441 T | 277 |
| Tamara 11337 T | 269 | Uudis 11443 T | 277 |
| Ulda 11339 T | 269 | Ulli 11445 T | 277 |
| Trulla 11341 T | 269 | Ulmi 11447 T | 277 |
| Tiina 11343 T | 269 | Hirmi 11449 T | 278 |
| Hulda 11345 T | 269 | Hüvi 11451 T | 278 |
| Urmas 11347 T | 269 | Hõissa 11453 T | 278 |
| Huide 11349 T | 269 | Hilve 11455 T | 278 |
| Herme 11351 T | 270 | Virku 11457 T | 278 |
| Halta 11353 T | 270 | Ude 11459 T | 279 |
| Hilme 11355 T | 270 | Virti 11461 T | 279 |
| Teski 11357 T | 270 | Vanda 11463 T | 279 |
| Helo 11359 T | 270 | Udli 11465 T | 279 |
| Linnu 11361 T | 270 | Ulmi 11467 T | 279 |
| Homi 11363 T | 271 | Hilva 11469 T | 280 |
| Halmi 11365 T | 271 | Hellik 11471 T | 280 |
| Haale 11367 T | 271 | Holli 11473 T | 280 |
| Tulvi 11369 T | 271 | Uki 11475 T | 280 |
| Ulla 11371 T | 271 | Luna 11477 T | 280 |
| Todi 11373 T | 272 | Uhti 11479 T | 280 |
| Uise 11375 T | 272 | Liivik 11481 T | 281 |
| Lahta 11377 T | 272 | Lahke 11483 T | 281 |
| Lille 11379 T | 272 | Lõbu 11485 T | 281 |
| Loovi 11381 T | 272 | Loola 11487 T | 281 |
| Uime 11383 T | 272 | Liina 11489 T | 281 |
| Homi 11385 T | 273 | Voks 11491 T | 282 |
| Heiki 11387 T | 273 | Vesta 11493 T | 282 |
| Hermi 11389 T | 273 | Varra 11495 T | 282 |
| Hebi 11391 T | 273 | Hastra 11497 T | 282 |

| Määra nimi ja tõuraamatu number. | Lk. | Määra nimi ja tõuraamatu number. | Lk. |
|---|---|---|---|
| Kulla 11499 T | 283 | Haide 11605 T | 292 |
| Ursu 11501 T | 283 | Helle 11607 T | 292 |
| Uti 11503 T | 283 | Upi 11609 T | 292 |
| Ulge 11505 T | 283 | Urma 11611 T | 292 |
| Ulli 11507 T | 283 | Uimar 11613 T | 292 |
| Ummi 11509 T | 283 | Hiira 11615 T | 293 |
| Urula 11511 T | 284 | Helka 11617 T | 293 |
| Urla 11513 T | 284 | Hilma 11619 T | 293 |
| Mai 11515 T | 284 | Loide 11621 T | 293 |
| Ultra 11517 T | 284 | Lonni 11623 T | 293 |
| Uba 11519 T | 284 | Hilku 11625 T | 293 |
| Aili 11521 T | 284 | Loona 11627 T | 293 |
| Umar 11523 T | 285 | Sonni 11629 T | 294 |
| Ursulane 11525 T | 285 | Sanni 11631 T | 294 |
| Uuli 11527 T | 285 | Tuuli 11633 T | 294 |
| Tamara 11529 T | 285 | Trulla 11635 T | 294 |
| Uimi 11531 T | 285 | Taama 11637 T | 294 |
| Uina 11533 T | 285 | Hulda 11639 T | 294 |
| Urve 11535 T | 286 | Uhti 11641 T | 295 |
| Tagmar 11537 T | 286 | Uili 11643 T | 295 |
| Tooni 11539 T | 286 | Ui 11645 T | 295 |
| Meeri 11541 T | 286 | Haali 11647 T | 295 |
| Hiie 11543 T | 286 | Henta 11649 T | 295 |
| Liili 11545 T | 286 | Saana 11651 T | 295 |
| Milla 11547 T | 287 | Velma 11653 T | 296 |
| Helme 11549 T | 287 | Väde 11655 T | 296 |
| Leevi 11551 T | 287 | Voora 11657 T | 296 |
| Hatsel 11553 T | 287 | Vohvi 11659 T | 296 |
| Large 11555 T | 287 | Arma 11661 T | 296 |
| Laara 11557 T | 287 | Ulli 11663 T | 296 |
| Saima 11559 T | 288 | Ulta 11665 T | 297 |
| Lemmi 11561 T | 288 | Upa 11667 T | 297 |
| Hagra 11563 T | 288 | Udu 11669 T | 297 |
| Heini 11565 T | 288 | Upi 11671 T | 297 |
| Lea 11567 T | 288 | Ulta 11673 T | 297 |
| Lemmi 11569 T | 288 | Heida 11675 T | 297 |
| Leelo 11571 T | 289 | Heli 11677 T | 298 |
| Lati 11573 T | 289 | Hildu 11679 T | 298 |
| Listi 11575 T | 289 | Heki 11681 T | 298 |
| Tooni 11577 T | 289 | Hirmi 11683 T | 298 |
| Tuula 11579 T | 289 | Ulle 11685 T | 298 |
| Hele 11581 T | 289 | Urva 11687 T | 298 |
| Helsi 11583 T | 290 | Urva 11689 T | 299 |
| Toora 11585 T | 290 | Lemmu 11691 T | 299 |
| Hulla 11587 T | 290 | Helki 11693 T | 299 |
| Kiti 11589 T | 290 | Lonni 11695 T | 299 |
| Hurma 11591 T | 290 | Lemmi 11697 T | 299 |
| Hellu 11593 T | 291 | Upa 11699 T | 300 |
| Lillu 11595 T | 291 | Kalli 11701 T | 300 |
| Hiira 11597 T | 291 | Tuima 11703 T | 300 |
| Hesta 11599 T | 291 | Tulli 11705 T | 300 |
| Silla 11601 T | 291 | Tulda 11707 T | 300 |
| Suleika 11603 T | 292 | Urvi 11709 T | 301 |

| Määra nimi ja tõuraamatu number. | Lk. | Määra nimi ja tõuraamatu number. | Lk. |
|---|---|---|---|
| Ulai 11711 T | 301 | Vaike 11817 T | 309 |
| Uti 11713 T | 301 | Tuti 11819 T | 310 |
| Helbe 11715 T | 301 | Haldra 11821 T | 310 |
| Huljas 11717 T | 301 | Umba 11823 T | 310 |
| Haju 11719 T | 301 | Lillo 11825 T | 310 |
| Hulli 11721 T | 302 | Luule 11827 T | 310 |
| Taali 11723 T | 302 | Uiba 11829 T | 310 |
| Ulma 11725 T | 302 | Hellu 11831 T | 311 |
| Ulda 11727 T | 302 | Verma 11833 T | 311 |
| Uri 11729 T | 302 | Eltsi 11835 T | 311 |
| Tiksi 11731 T | 302 | Elgi 11837 T | 311 |
| Taki 11733 T | 303 | Edvi 11839 T | 311 |
| Unna 11735 T | 303 | Esta 11841 T | 311 |
| Tonni 11737 T | 303 | Essi 11843 T | 312 |
| Läike 11739 T | 303 | Ello 11845 T | 312 |
| Hilde 11741 T | 303 | Esmi 11847 T | 312 |
| Hiina 11743 T | 303 | Siiri 11849 T | 312 |
| Unni 11745 T | 303 | Siia 11851 T | 312 |
| Hesta 11747 T | 304 | Sirgu 11853 T | 312 |
| Tiina 11749 T | 304 | Simmi 11855 T | 313 |
| Ulmi 11751 T | 304 | Haina 11857 T | 313 |
| Ulla 11753 T | 304 | Halla 11859 T | 313 |
| Tiiuk 11755 T | 304 | Hamme 11861 T | 313 |
| Ulmi 11757 T | 304 | Hepi 11863 T | 313 |
| Heda 11759 T | 305 | Hoigi 11865 T | 313 |
| Haar 11761 T | 305 | Hästi 11867 T | 314 |
| Hurve 11763 T | 305 | Halli 11869 T | 314 |
| Lille 11765 T | 305 | Hinda 11871 T | 314 |
| Ulla 11767 T | 305 | Hurmi 11873 T | 314 |
| Tunna 11769 T | 305 | Ulvi 11875 T | 314 |
| Totti 11771 T | 306 | Umba 11877 T | 315 |
| Talvi 11773 T | 306 | Unda 11879 T | 315 |
| Urvi 11775 T | 306 | Ulli 11881 T | 315 |
| Lulda 11777 T | 306 | Hellu 11883 T | 315 |
| Lille 11779 T | 306 | Hilgi 11885 T | 315 |
| Lalli 11781 T | 306 | Tuisu 11887 T | 315 |
| Ulli 11783 T | 307 | Viira 11889 T | 316 |
| Hulma 11785 T | 307 | Vaga 11891 T | 316 |
| Uulu 11787 T | 307 | Villa 11893 T | 316 |
| Ulla 11789 T | 307 | Vaba 11895 T | 316 |
| Urvi 11791 T | 307 | Umal 11897 T | 316 |
| Neti 11793 T | 307 | Viira 11899 T | 316 |
| Naara 11795 T | 308 | Tulle 11901 T | 317 |
| Ulli 11797 T | 308 | Halla 11903 T | 317 |
| Ulda 11799 T | 308 | Uhave 11905 T | 317 |
| Vilvi 11801 T | 308 | Holda 11907 T | 317 |
| Lauli 11803 T | 308 | Laiu 11909 T | 318 |
| Vanda 11805 T | 308 | Lahke 11911 T | 318 |
| Vemmi 11807 T | 309 | Lävi 11913 T | 318 |
| Viia 11809 T | 309 | Hilli 11915 T | 319 |
| Viiu 11811 T | 309 | Hepa 11917 T | 319 |
| Velle 11813 T | 309 | Helia 11919 T | 319 |
| Viive 11815 T | 309 | Lagle 11921 T | 319 |

| Määra nimi ja tõuraamatu number. | Lk. | Määra nimi ja tõuraamatu number. | Lk. |
|---|---|---|---|
| Loore 11923 T | 320 | Hulli 12029 T | 330 |
| Leedi 11925 T | 320 | Holde 12031 T | 330 |
| Helde 11927 T | 320 | Võsa 12033 T | 330 |
| Lillo 11929 T | 320 | Hupa 12035 T | 330 |
| Haie 11931 T | 321 | Helle 12037 T | 330 |
| Hordula 11933 T | 321 | Ulja 12039 T | 331 |
| Hiira 11935 T | 321 | Hetti 12041 T | 331 |
| Helde 11937 T | 321 | Heili 12043 T | 331 |
| Ultra 11939 T | 321 | Hiina 12045 T | 331 |
| Unistus 11941 T | 322 | Uve 12047 T | 331 |
| Hipi 11943 T | 322 | Taso 12049 T | 332 |
| Luise 11945 T | 322 | Hedi 12051 T | 332 |
| Tella 11947 T | 322 | Helbi 12053 T | 332 |
| Hermi 11949 T | 322 | Heiti 12055 T | 332 |
| Tonna 11951 T | 322 | Ulda 12057 T | 332 |
| Tooni 11953 T | 323 | Ulda 12059 T | 332 |
| Huta 11955 T | 323 | Urmi 12061 T | 333 |
| Hellen 11957 T | 323 | Luule 12063 T | 333 |
| Tiira 11959 T | 323 | Uusu 12065 T | 333 |
| Taara 11961 T | 323 | Halla 12067 T | 333 |
| Vella 11963 T | 323 | Haino 12069 T | 333 |
| Helle 11965 T | 324 | Hilvi 12071 T | 334 |
| Uti 11967 T | 324 | Hille 12073 T | 334 |
| Ugna 11969 T | 324 | Helda 12075 T | 334 |
| Maika 11971 T | 324 | Haki 12077 T | 334 |
| Laida 11973 T | 324 | Hillu 12079 T | 334 |
| Leli 11975 T | 325 | Halle 12081 T | 334 |
| Helsi 11977 T | 325 | Taisi 12083 T | 335 |
| Hada 11979 T | 325 | Loke 12085 T | 335 |
| Uuli 11981 T | 325 | Loti 12087 T | 335 |
| Urve 11983 T | 325 | Lanna 12089 T | 335 |
| Hulve 11985 T | 325 | Laara 12091 T | 335 |
| Leili 11987 T | 326 | Hulli 12093 T | 335 |
| Liblik 11989 T | 326 | Hurb 12095 T | 336 |
| Urve 11991 T | 326 | Luule 12097 T | 336 |
| Valla 11993 T | 326 | Liia 12099 T | 336 |
| Urmi 11995 T | 326 | Leelu 12101 T | 336 |
| Ulli 11997 T | 326 | Lea 12103 T | 337 |
| Unna 11999 T | 327 | Leili 12105 T | 337 |
| Hillo 12001 T | 327 | Loona 12107 T | 337 |
| Haara 12003 T | 327 | Heli 12109 T | 337 |
| Hirma 12005 T | 327 | Hulja 12111 T | 338 |
| Tiira 12007 T | 327 | Haara 12113 T | 338 |
| Leedi 12009 T | 328 | Uudi 12115 T | 338 |
| Tiksa 12011 T | 328 | Lüüle 12117 T | 338 |
| Loone 12013 T | 328 | Urmi 12119 T | 339 |
| Hiita 12015 T | 328 | Lemmi 12123 T | 339 |
| Tuki 12017 T | 328 | Uhe 12125 T | 339 |
| Senta 12019 T | 329 | Lillu 12127 T | 339 |
| Harta 12021 T | 329 | Laida 12129 T | 339 |
| Saida 12023 T | 329 | Lehe 12131 T | 340 |
| Saimu 12025 T | 329 | Leimu 12133 T | 340 |
| Hinno 12027 T | 329 | Lahe 12135 T | 340 |

| Määra nimi ja tõuraamatu number. | Lk. | Määra nimi ja tõuraamatu number. | Lk. |
|---|---|---|---|
| Lagle 12137 T | 340 | Hilla 12243 T | 350 |
| Herge 12139 T | 340 | Haimi 12245 T | 350 |
| Ulda 12141 T | 341 | Holla 12247 T | 351 |
| Herta 12143 T | 341 | Halgi 12249 T | 351 |
| Nirge 12145 T | 341 | Hoiva 12251 T | 351 |
| Ulda 12147 T | 341 | Hita 12253 T | 351 |
| Heli 12149 T | 341 | Hiira 12255 T | 351 |
| Hopis 12151 T | 341 | Hembe 12257 T | 351 |
| Hildi 12153 T | 342 | Hahta 12259 T | 352 |
| Haivo 12155 T | 342 | Hipi 12261 T | 352 |
| Arma 12157 T | 342 | Hildu 12263 T | 352 |
| Lahti 12159 T | 342 | Sulli 12265 T | 352 |
| Luste 12161 T | 342 | Liia 12267 T | 353 |
| Horvi 12163 T | 342 | Lota 12269 T | 353 |
| Lerna 12165 T | 343 | Loola 12271 T | 353 |
| Vedra 12167 T | 343 | Laida 12273 T | 353 |
| Holve 12169 T | 343 | Leidulaps 12275 T | 353 |
| Horli 12171 T | 343 | Loide 12277 T | 354 |
| Tuki 12173 T | 343 | Hiksi 12279 T | 354 |
| Lona 12175 T | 343 | Heti 12281 T | 354 |
| Hiiu 12177 T | 344 | Hiive 12283 T | 354 |
| Hesta 12179 T | 344 | Helle 12285 T | 355 |
| Heti 12181 T | 344 | Hoiu 12287 T | 355 |
| Hilma 12183 T | 344 | Huuli 12289 T | 355 |
| Helme 12185 T | 344 | Lepsi 12291 T | 355 |
| Heesi 12187 T | 344 | Udu 12293 T | 356 |
| Hilga 12189 T | 345 | Leelo 12295 T | 356 |
| Horeena 12191 T | 345 | Halme 12297 T | 356 |
| Hirve 12193 T | 345 | Urvi 12299 T | 356 |
| Hedi 12195 T | 345 | Hakso 12301 T | 356 |
| Herne 12197 T | 346 | Herme 12303 T | 357 |
| Luste 12199 T | 346 | Lusti 12305 T | 357 |
| Vilbe 12201 T | 346 | Lahti 12307 T | 357 |
| Lade 12203 T | 346 | Säre 12309 T | 357 |
| Horunda 12205 T | 347 | Herta 12311 T | 357 |
| Helve 12207 T | 347 | Hille 12313 T | 357 |
| Lillu 12209 T | 347 | Helma 12315 T | 358 |
| Urvi 12211 T | 347 | Hassi 12317 T | 358 |
| Urmi 12213 T | 347 | Helga 12319 T | 358 |
| Vivu 12215 T | 347 | Helle 12321 T | 358 |
| Luna 12217 T | 348 | Siita 12323 T | 359 |
| Leeve 12219 T | 348 | Saidal 12325 T | 359 |
| Lenna 12221 T | 348 | Hulda 12327 T | 359 |
| Urge 12223 T | 348 | Hesta 12329 T | 359 |
| Hilga 12225 T | 348 | Hellik 12331 T | 359 |
| Sillu 12227 T | 349 | Hermi 12333 T | 359 |
| Holland 12229 T | 349 | Leedi 12335 T | 360 |
| Saimi 12231 T | 349 | Leki 12337 T | 360 |
| Hoola 12233 T | 349 | Laidi 12339 T | 360 |
| Hiksi 12235 T | 350 | Lopsi 12341 T | 360 |
| Hälli 12237 T | 350 | Lalli 12343 T | 361 |
| Lulli 12239 T | 350 | Lagle 12345 T | 361 |
| Helve 12241 T | 350 | Urva 12347 T | 361 |

| Mära nimi ja tõuraamatu number. | Lk. | Mära nimi ja tõuraamatu number. | Lk. |
|---|---|---|---|
| Hassa 12349 T | 361 | Leisik 12455 T | 371 |
| Helle 12351 T | 362 | Hirma 12457 T | 371 |
| Hepu 12353 T | 362 | Ulli 12459 T | 371 |
| Haitu 12355 T | 362 | Liis 12461 T | 371 |
| Helbi 12357 T | 362 | Urmi 12463 T | 372 |
| Loora 12359 T | 362 | Urna 12465 T | 372 |
| Hilsa 12361 T | 363 | Tulla 12467 T | 372 |
| Ugala 12363 T | 363 | Lunda 12469 T | 372 |
| Hella 12365 T | 363 | La-Vi 12471 T | 372 |
| Umbi 12367 T | 363 | Huuri 12473 T | 372 |
| Uida 12369 T | 363 | Hevi 12475 T | 373 |
| Ume 12371 T | 364 | Vavi 12477 T | 373 |
| Huula 12373 T | 364 | Lahari 12479 T | 373 |
| Hoola 12375 T | 364 | Tanul 12481 T | 373 |
| Halla 12377 T | 364 | Tava 12483 T | 373 |
| Huudi 12379 T | 364 | Taiu-Haiu 12485 T | 373 |
| Ulla 12381 T | 364 | Ulmi 12487 T | 374 |
| Leedi 12383 T | 365 | Horma 12489 T | 374 |
| Ulja 12385 T | 365 | Helde 12491 T | 374 |
| Hilla 12387 T | 365 | Laksi 12493 T | 374 |
| Urve 12389 T | 365 | Udi 12495 T | 374 |
| Linnu 12391 T | 365 | Laki 12497 T | 374 |
| Luule 12393 T | 365 | Uula 12499 T | 375 |
| Ulle 12395 T | 366 | Helm 12501 T | 375 |
| Leedi 12397 T | 366 | Uusa 12503 T | 375 |
| Lulla 12399 T | 366 | Uldra 12505 T | 375 |
| Hoia 12401 T | 366 | Urvi 12507 T | 375 |
| Lulli 12403 T | 366 | Timpa 12509 T | 376 |
| Hilla 12405 T | 367 | Tiima 12511 T | 376 |
| Hille 12407 T | 367 | Taimi 12513 T | 376 |
| Hilda 12409 T | 367 | Tolli 12515 T | 376 |
| Huldai 12411 T | 367 | Tuti 12517 T | 376 |
| Haili 12413 T | 367 | Timbi 12519 T | 377 |
| Liidi 12415 T | 367 | Ulmi 12521 T | 377 |
| Lonni 12417 T | 367 | Ulli 12523 T | 377 |
| Uugi 12419 T | 368 | Loksi 12525 T | 377 |
| Lemmi 12421 T | 368 | Lulli 12527 T | 378 |
| Leidi 12423 T | 368 | Liisu 12529 T | 378 |
| Uuts 12425 T | 368 | Hipi 12531 T | 378 |
| Holla 12427 T | 368 | Liida 12533 T | 379 |
| Ulvi 12429 T | 368 | Lemmik 12535 T | 379 |
| Udu 12431 T | 369 | Lonni 12537 T | 379 |
| Uuli 12433 T | 369 | Himbi 12539 T | 379 |
| Uki 12435 T | 369 | Lello 12541 T | 379 |
| Liisi 12437 T | 369 | Leika 12543 T | 380 |
| Ulve 12439 T | 369 | Leedi 12545 T | 380 |
| Lull 12441 T | 369 | Lulla 12547 T | 380 |
| Urmi 12443 T | 370 | Lusti 12549 T | 380 |
| Sati 12445 T | 370 | Lembe 12551 T | 380 |
| Londra 12447 T | 370 | Helme 12553 T | 381 |
| Lonni 12449 T | 370 | Hange 12555 T | 381 |
| Urme 12451 T | 370 | Uuli 12557 T | 381 |
| Ulba 12453 T | 371 | Urvi 12559 T | 381 |

| Määra nimi ja tõuraamatu number. | Lk. | Määra nimi ja tõuraamatu number. | Lk. |
|---|---|---|---|
| Uula 12561 T | 381 | Siiri 12669 T | 392 |
| Uuda 12563 T | 382 | Silli 12671 T | 392 |
| Hulja 12565 T | 382 | Hilla 12673 T | 393 |
| Hello 12567 T | 382 | Halvi 12675 T | 393 |
| Hauli 12569 T | 382 | Lonni 12677 T | 393 |
| Haili 12571 T | 382 | Uba 12679 T | 393 |
| Lurmi 12573 T | 383 | Loovi 12681 T | 393 |
| Hoila 12575 T | 383 | Ulbe 12683 T | 394 |
| Hirbi 12577 T | 383 | Herti 12685 T | 394 |
| Havanda 12579 T | 383 | Hildi 12687 T | 394 |
| Uime 12583 T | 384 | Heidi 12689 T | 394 |
| Silla 12585 T | 384 | Heldi 12691 T | 395 |
| Helda 12587 T | 384 | Hopla 12693 T | 395 |
| Horma 12589 T | 384 | Hulda 12695 T | 395 |
| Haina 12591 T | 385 | Hella 12697 T | 395 |
| Hinka 12593 T | 385 | Helka 12699 T | 396 |
| Hulgi 12595 T | 385 | Lille 12701 T | 396 |
| Herga 12597 T | 385 | Loora 12703 T | 396 |
| Hiivi 12599 T | 386 | Liige 12705 T | 396 |
| Ulla 12601 T | 386 | Aade 12707 T | 396 |
| Uule 12603 T | 386 | Tella 12709 T | 397 |
| Toora 12605 T | 386 | Hanna 12711 T | 397 |
| Solli 12607 T | 386 | Hiira 12713 T | 397 |
| Lonni 12609 T | 387 | Aim 12715 T | 397 |
| Laura 12611 T | 387 | Alla 12717 T | 397 |
| Helle 12613 T | 387 | Esku 12719 T | 397 |
| Sõsar 12615 T | 387 | Ulla 12721 T | 398 |
| Helde 12617 T | 388 | Velda 12723 T | 398 |
| Lendik 12619 T | 388 | Aller 12725 T | 398 |
| Leedi 12621 T | 388 | Ale 12727 T | 398 |
| Uldi 12623 T | 388 | Silvi 12729 T | 398 |
| Salla 12625 T | 388 | Holmi 12731 T | 398 |
| Lehte 12627 T | 389 | Lahti 12733 T | 399 |
| Leku 12629 T | 389 | Laimi 12735 T | 399 |
| Liki 12631 T | 389 | Uaari 12737 T | 399 |
| Loora 12633 T | 389 | Luuli 12739 T | 399 |
| Liki 12635 T | 389 | Ulla 12741 T | 399 |
| Lembe 12637 T | 390 | Urvi 12743 T | 399 |
| Hele 12639 T | 390 | Herdi 12745 T | 400 |
| Loore 12641 T | 390 | Hai 12747 T | 400 |
| Haara 12643 T | 390 | Luule 12749 T | 400 |
| Hello 12645 T | 390 | Uuma 12751 T | 400 |
| Lemma 12647 T | 391 | Taila 12753 T | 400 |
| Helbe 12649 T | 391 | Talma 12755 T | 400 |
| Heidi 12651 T | 391 | Tarja 12757 T | 401 |
| Leedi 12653 T | 391 | Ulvi 12759 T | 401 |
| Luuli 12655 T | 391 | Todi 12761 T | 401 |
| Telli 12657 T | 391 | Upa 12763 T | 401 |
| Taivi 12659 T | 391 | Lahti 12765 T | 401 |
| Halle 12661 T | 392 | Hilju 12767 T | 401 |
| Tiiuk 12663 T | 392 | Liida 12767 a T | 402 |
| Liia 12665 T | 392 | Hasli 12769 T | 402 |
| Sibilla 12667 T | 392 | Lilli 12769 a T | 402 |

| Määra nimi ja tõuraamatu number. | Lk. | Määra nimi ja tõuraamatu number. | Lk. |
|---|---|---|---|
| Uhmi 12771 T | 402 | Uidu 12865 T | 411 |
| Lilli 12771 a T | 402 | Tulli 12867 T | 412 |
| Heidi 12773 T | 402 | Taara 12869 T | 412 |
| Loola 12773 a T | 403 | Hildi 12871 T | 412 |
| Hiie 12775 T | 403 | Heldi 12873 T | 412 |
| Laina 12775 a T | 403 | Halli 12875 T | 412 |
| Hesta 12777 T | 403 | Helda 12877 T | 413 |
| Luksa 12777 a T | 403 | Looni 12879 T | 413 |
| Hippe 12779 T | 404 | Uura 12881 T | 413 |
| Leia 12779 a T | 404 | Hinu 12883 T | 413 |
| Häire 12781 T | 404 | Himba 12885 T | 413 |
| Hopi 12781 a T | 404 | Luuli 12887 T | 413 |
| Umpa 12783 T | 404 | Uule 12889 T | 414 |
| Ulda 12785 T | 404 | Uki 12891 T | 414 |
| Haksi 12787 T | 405 | Helda 12893 T | 414 |
| Tore 12789 T | 405 | Hillu 12895 T | 414 |
| Leelo 12791 T | 405 | Ugaada 12897 T | 414 |
| Ulli 12793 T | 405 | Halva 12899 T | 414 |
| Hülli 12795 T | 405 | Halli 12901 T | 415 |
| Hille 12797 T | 405 | Vaasa 12903 T | 415 |
| Horla 12799 T | 406 | Hiira 12905 T | 415 |
| Herma 12801 T | 406 | Ulda 12907 T | 415 |
| Härma 12803 T | 406 | Ull 12909 T | 415 |
| Hondula 12805 T | 406 | Upi 12913 T | 416 |
| Helda 12807 T | 406 | Uule 12915 T | 416 |
| Hälli 12809 T | 407 | Tella 12917 T | 416 |
| Hela 12811 T | 407 | Tinna 12919 T | 416 |
| Heida 12813 T | 407 | Tipa 12921 T | 416 |
| Hanka 12815 T | 407 | Upi 12923 T | 416 |
| Halja 12817 T | 407 | Uhti 12925 T | 417 |
| Henni 12819 T | 408 | Utti 12927 T | 417 |
| Haili 12821 T | 408 | Ulli 12929 T | 417 |
| Hepe 12823 T | 408 | Urmi 12931 T | 417 |
| Ulonni 12825 T | 408 | Unne 12933 T | 417 |
| Urvi 12827 T | 408 | Halli 12935 T | 417 |
| Urla 12829 T | 408 | Hubi 12937 T | 418 |
| Utella 12831 T | 409 | Hilba 12939 T | 418 |
| Hurle 12833 T | 409 | Helve 12941 T | 418 |
| Halmi 12835 T | 409 | Todi 12943 T | 418 |
| Upsa 12837 T | 409 | Teena 12945 T | 418 |
| Horma 12839 T | 409 | Tuti 12947 T | 418 |
| Ulve 12841 T | 409 | Talma 12949 T | 419 |
| Umai 12843 T | 410 | Süva 12951 T | 419 |
| Urve 12845 T | 410 | Leedi 12953 T | 419 |
| Urma 12847 T | 410 | Linnu 12955 T | 419 |
| Urme 12849 T | 410 | Holli 12957 T | 419 |
| Urva 12851 T | 410 | Heli 12959 T | 419 |
| Ulmi 12853 T | 410 | Hildur 12961 T | 420 |
| Urva 12855 T | 411 | Halda 12963 T | 420 |
| Ulla 12857 T | 411 | Halvi 12965 T | 420 |
| Unda 12859 T | 411 | Hillo 12967 T | 420 |
| Ulvi 12861 T | 411 | Haili 12969 T | 420 |
| Halla 12863 T | 411 | Ulli 12971 T | 421 |

| Mära nimi ja tõuraamatu number. | Lk. | Mära nimi ja tõuraamatu number. | Lk. |
|---|---|---|---|
| Urmas 12973 T | 421 | Luuli 13081 T | 431 |
| Urve 12975 T | 421 | Lipsi 13083 T | 432 |
| Urma 12977 T | 421 | Loora 13085 T | 432 |
| Urme 12979 T | 422 | Helde 13087 T | 432 |
| Loola 12983 T | 422 | Hildi 13089 T | 432 |
| Ubara 12985 T | 422 | Uba 13091 T | 432 |
| Leeli 12987 T | 422 | Haara 13093 T | 433 |
| Leedi 12989 T | 422 | Tahti 13095 T | 433 |
| Laube 12991 T | 423 | Toora 13097 T | 433 |
| Lemmik 12993 T | 423 | Tiie 13099 T | 433 |
| Lipsi 12995 T | 423 | Leedi 13101 T | 433 |
| Helbe 12997 T | 423 | Linnu 13103 T | 434 |
| Laidi 12999 T | 424 | Lüüri 13105 T | 434 |
| Larve 13001 T | 424 | Loore 13107 T | 434 |
| Herma 13003 T | 424 | Lilles 13109 T | 434 |
| Haada 13005 T | 424 | Laida 13111 T | 434 |
| Loora 13007 T | 424 | Loora 13113 T | 434 |
| Hopa 13009 T | 425 | Laura 13115 T | 435 |
| Heili 13011 T | 425 | Liivi 13117 T | 435 |
| Hirmi 13013 T | 425 | Henda 13119 T | 435 |
| Luida 13015 T | 425 | Helda 13121 T | 435 |
| Looda 13017 T | 425 | Helves 13123 T | 435 |
| Lible 13019 T | 426 | Urbi 13125 T | 435 |
| Lagle 13021 T | 426 | Urma 13127 T | 436 |
| Lõive 13023 T | 426 | Hufa 13129 T | 436 |
| Luhta 13025 T | 426 | Helde 13131 T | 436 |
| Linnu 13027 T | 426 | Helli 13133 T | 436 |
| Leedi 13029 T | 427 | Helde 13135 T | 436 |
| Lemmik 13031 T | 427 | Haula 13137 T | 436 |
| Lumi 13033 T | 427 | Luuki 13139 T | 437 |
| Tolli 13035 T | 427 | Lehis 13141 T | 437 |
| Hilge 13037 T | 427 | Hulla 13143 T | 437 |
| Heki 13039 T | 428 | Halla 13145 T | 437 |
| Leiu 13041 T | 428 | Ulmi 13147 T | 437 |
| Lindi 13043 T | 428 | Urra 13149 T | 437 |
| Lulli 13045 T | 428 | Ulla 13151 T | 438 |
| Haili 13047 T | 428 | Uli 13153 T | 438 |
| Unna 13049 T | 429 | Urma 13155 T | 438 |
| Uimi 13051 T | 429 | Loima 13157 T | 438 |
| Uhva 13053 T | 429 | Lissi 13159 T | 438 |
| Udu 13055 T | 429 | Laida 13161 T | 438 |
| Uivi 13057 T | 429 | Loimi 13163 T | 439 |
| Urma 13059 T | 429 | Lagle 13165 T | 439 |
| Holla 13061 T | 430 | Leidi 13167 T | 439 |
| Ulle 13063 T | 430 | Lune 13169 T | 439 |
| Hugas 13065 T | 430 | Hirve 13171 T | 439 |
| Hagas 13067 T | 430 | Bille 13173 T | 440 |
| Hagel 13069 T | 430 | Leidi 13175 T | 440 |
| Haida 13071 T | 430 | Hilbe 13177 T | 440 |
| Halle 13073 T | 431 | Vaala 13179 T | 440 |
| Halla 13075 T | 431 | Hüti 13181 T | 441 |
| Lillu 13077 T | 431 | Hiila 13183 T | 441 |
| Toora 13079 T | 431 | Hildra 13185 T | 441 |

| Määra nimi ja tõuraamatu number. | Lk. | Määra nimi ja tõuraamatu number. | Lk. |
|---|---|---|---|
| Horne 13187 T | 441 | Leha 13293 T | 451 |
| Horta 13189 T | 442 | Lulla 13295 T | 451 |
| Heldi 13191 T | 442 | Lindi 13297 T | 451 |
| Helge 13193 T | 442 | Lemmi 13299 T | 451 |
| Halli 13195 T | 442 | Hulla 13301 T | 452 |
| Leedi 13197 T | 442 | Herve 13303 T | 452 |
| Helmo 13199 T | 443 | Leeve 13305 T | 452 |
| Urba 13201 T | 443 | Uivi 13307 T | 452 |
| Haju 13203 T | 443 | Hele 13309 T | 453 |
| Haavik 13205 T | 443 | Haigi 13311 T | 453 |
| Loosa 13207 T | 443 | Lulle 13313 T | 453 |
| Luise 13209 T | 443 | Urvi 13325 T | 453 |
| Umpa 13211 T | 444 | Ursi 13327 T | 453 |
| Urvi 13213 T | 444 | Uhti 13329 T | 453 |
| Lõbus 13215 T | 444 | Unna 13331 T | 454 |
| Sinna 13217 T | 444 | Velli 13333 T | 454 |
| Saluut 13219 T | 444 | Haada 13335 T | 454 |
| Uhti 13221 T | 445 | Helma 13337 T | 454 |
| Loola 13223 T | 445 | Helge 13339 T | 454 |
| Uiva 13225 T | 445 | Hilla 13341 T | 455 |
| Liinu 13227 T | 445 | Hilli 13343 T | 455 |
| Lehe 13229 T | 445 | Helga 13345 T | 455 |
| Liia 13231 T | 445 | Halti 13347 T | 455 |
| Lumi 13233 T | 446 | Hastra 13349 T | 455 |
| Liita 13235 T | 446 | Verta 13351 T | 456 |
| Leedi 13237 T | 446 | Ulli 13353 T | 456 |
| Lehe 13239 T | 446 | Salle 13355 T | 456 |
| Lehe 13241 T | 446 | Uhti 13357 T | 456 |
| Leevi 13243 T | 447 | Lairi 13359 T | 456 |
| Liblik 13245 T | 447 | Leelu 13361 T | 456 |
| Luul 13247 T | 447 | Haisa 13363 T | 457 |
| Leelu 13249 T | 447 | Leevi 13365 T | 457 |
| Leiu 13251 T | 447 | Laura 13367 T | 457 |
| Lipu 13253 T | 447 | Hellu 13369 T | 457 |
| Lengi 13255 T | 448 | Haini 13371 T | 457 |
| Liki 13257 T | 448 | Hulli 13373 T | 458 |
| Leevi 13259 T | 448 | Haiva 13375 T | 458 |
| Liiga 13261 T | 448 | Hall 13377 T | 458 |
| Lalli 13263 T | 448 | Hopi 13379 T | 458 |
| Voore 13265 T | 448 | Helgi 13381 T | 458 |
| Helgas 13267 T | 449 | Haili 13383 T | 459 |
| Hellu 13269 T | 449 | Hellu 13385 T | 459 |
| Hada 13271 T | 449 | Helta 13387 T | 459 |
| Grete 13273 T | 449 | Heki 13389 T | 459 |
| Hade 13275 T | 449 | Haagen 13391 T | 459 |
| Urvu 13277 T | 449 | Hindi 13393 T | 460 |
| Hulmi 13279 T | 450 | Halgi 13395 T | 460 |
| Hestia 13281 T | 450 | Laiu 13397 T | 460 |
| Hulje 13283 T | 450 | Lillu 13399 T | 460 |
| Lulli 13285 T | 450 | Hulvi 13401 T | 460 |
| Lea 13287 T | 450 | Helme 13403 T | 461 |
| Levi 13289 T | 450 | Heli 13405 T | 461 |
| Leva 13291 T | 451 | Havi 13407 T | 461 |

| Määra nimi ja tõuraamatu number. | Lk. | Määra nimi ja tõuraamatu number. | Lk. |
|---|---|---|---|
| Upa 13409 T | 461 | Ulli 13517 T | 471 |
| Sambo 13411 T | 461 | Liida 13519 T | 471 |
| Hallo 13413 T | 462 | Uki 13521 T | 471 |
| Hoori 13415 T | 462 | Urva 13523 T | 471 |
| Hool 13417 T | 462 | Uiga 13525 T | 472 |
| Sudev 13419 T | 462 | Ulma 13527 T | 472 |
| Urmi 13421 T | 462 | Larma 13529 T | 472 |
| Urme 13423 T | 463 | Hirmi 13531 T | 472 |
| Ulli 13425 T | 463 | Hulda 13533 T | 472 |
| Ulja 13427 T | 463 | Helme 13535 T | 472 |
| Vilgas 13429 T | 463 | Hirve 13537 T | 473 |
| Hannik 13431 T | 463 | Heki 13539 T | 473 |
| Hiima 13433 T | 464 | Siira 13541 T | 473 |
| Lauk 13435 T | 464 | Ulla 13543 T | 473 |
| Ulva 13437 T | 464 | Hilli 13545 T | 473 |
| Urve 13441 T | 464 | Helme 13547 T | 473 |
| Uibo 13443 T | 464 | Lalli 13549 T | 474 |
| Huta 13445 T | 464 | Urma 13551 T | 474 |
| Hepu 13447 T | 465 | Hulle 13553 T | 474 |
| Hopa 13449 T | 465 | Hesku 13555 T | 474 |
| Hilmi 13451 T | 465 | Liivi 13557 T | 474 |
| Hagu 13453 T | 465 | Leevi 13559 T | 475 |
| Leelu 13455 T | 465 | Uuli 13561 T | 475 |
| Hilla 13457 T | 465 | Toora 13563 T | 475 |
| Halta 13459 T | 466 | Ulja 13565 T | 475 |
| Hälli 13461 T | 466 | Uuli 13567 T | 475 |
| Holland 13463 T | 466 | Urve 13569 T | 476 |
| Helme 13465 T | 466 | Halle 13571 T | 476 |
| Ulja 13467 T | 466 | Haili 13573 T | 476 |
| Semu 13469 T | 466 | Hali 13575 T | 476 |
| Hipa 13471 T | 467 | Hedi 13577 T | 476 |
| Ulda 13473 T | 467 | Hulme 13579 T | 477 |
| Sai 13475 T | 467 | Lemmik 13581 T | 477 |
| Hulda 13477 T | 467 | Tillu 13583 T | 477 |
| Saima 13479 T | 467 | Lemmi 13585 T | 477 |
| Helbe 13481 T | 467 | Luige 13587 T | 477 |
| Uki 13483 T | 468 | Lindi 13589 T | 477 |
| Usmi 13485 T | 468 | Uudi 13591 T | 477 |
| Ulla 13487 T | 468 | Sirja 13593 T | 478 |
| Harda 13489 T | 468 | Urna 13595 T | 478 |
| Ulbi 13491 T | 468 | Ulli 13597 T | 478 |
| Leie 13493 T | 468 | Helmona 13599 T | 478 |
| Vaida 13495 T | 469 | Ulma 13601 T | 478 |
| Vaalu 13497 T | 469 | Utti 13603 T | 478 |
| Hipa 13499 T | 469 | Uta 13605 T | 479 |
| Huige 13501 T | 469 | Ulve 13607 T | 479 |
| Hoili 13503 T | 469 | Haara 13609 T | 479 |
| Ulvi 13505 T | 469 | Hilve 13611 T | 479 |
| Hõimi 13507 T | 470 | Halla 13613 T | 479 |
| Hüdra 13509 T | 470 | Lahti 13615 T | 479 |
| Hala 13511 T | 470 | Uhva 13617 T | 480 |
| Halli 13513 T | 470 | Ujur 13619 T | 480 |
| Haali 13515 T | 470 | Liina 13621 T | 480 |

| Määra nimi ja tõuraamatu number. | Lk. | Määra nimi ja tõuraamatu number. | Lk. |
|---|---|---|---|
| Midri 13623 T | 480 | Uldi 13733 T | 490 |
| Hoide 13625 T | 480 | Harja 13735 T | 490 |
| Hele 13627 T | 481 | Vanti 13737 T | 490 |
| Haidi 13631 T | 481 | Lembu 13739 T | 490 |
| Telli 13633 T | 481 | Ledu 13741 T | 490 |
| Ulli 13635 T | 481 | Hella 13743 T | 490 |
| Uuli 13637 T | 481 | Urme 13745 T | 491 |
| Haima 13639 T | 481 | Truta 13747 T | 491 |
| Hirma 13641 T | 482 | Haara 13749 T | 491 |
| Leidi 13643 T | 482 | Uidus 13751 T | 491 |
| Lesti 13645 T | 482 | Hopa 13753 T | 491 |
| Tanni 13647 T | 482 | Hange 13755 T | 492 |
| Todi 13649 T | 482 | Valda 13757 T | 492 |
| Tulvi 13651 T | 482 | Sade 13759 T | 492 |
| Helda 13653 T | 483 | Hedva 13761 T | 492 |
| Ulla 13655 T | 483 | Hormi 13763 T | 492 |
| Urma 13657 T | 483 | Uila 13765 T | 492 |
| Hilbi 13659 T | 483 | Uita 13767 T | 493 |
| Uuda 13661 T | 483 | Laima 13769 T | 493 |
| Loore 13663 T | 483 | Hinna 13771 T | 493 |
| Ursula 13665 T | 484 | Huula 13773 T | 493 |
| Uusa 13667 T | 484 | Surul 13775 T | 493 |
| Urvi 13669 T | 484 | Heili 13777 T | 494 |
| Hirma 13671 T | 484 | Haida 13779 T | 494 |
| Leiki 13673 T | 484 | Vanni 13781 T | 494 |
| Halli 13675 T | 484 | Hillo 13783 T | 494 |
| Halda 13677 T | 485 | Halli 13785 T | 494 |
| Uule 13679 T | 485 | Siidi 13787 T | 495 |
| Halle 13681 T | 485 | Sirje 13789 T | 495 |
| Hipi 13683 T | 485 | Silli 13791 T | 495 |
| Viira 13685 T | 485 | Silvi 13793 T | 495 |
| Hebe 13687 T | 486 | Saida 13795 T | 495 |
| Luti 13689 T | 486 | Saara 13797 T | 495 |
| Laike 13691 T | 486 | Lonni 13799 T | 495 |
| Luhva 13693 T | 486 | Senni 13801 T | 496 |
| Lumi 13695 T | 486 | Uure 13803 T | 496 |
| Lahe 13697 T | 487 | Leidi 13805 T | 496 |
| Ulla 13699 T | 487 | Hüve 13807 T | 496 |
| Hingo 13701 T | 487 | Hõrna 13809 T | 496 |
| Liinu 13703 T | 487 | Hurne 13811 T | 496 |
| Halla 13705 T | 487 | Hälli 131813 T | 497 |
| Halli 13707 T | 488 | Hildi 13815 T | 497 |
| Hinna 13709 T | 488 | Hiie 13817 T | 497 |
| Helkjas 13713 T | 488 | Harta 13819 T | 497 |
| Siira 13715 T | 488 | Halge 13821 T | 497 |
| Sali 13717 T | 488 | Hulla 13823 T | 498 |
| Uuli 13719 T | 488 | Hene 13825 T | 498 |
| Lipi 13721 T | 489 | Tuti 13827 T | 498 |
| Hinda 13723 T | 489 | Tipi 13829 T | 498 |
| Lesta 13725 T | 489 | Tähte 13831 T | 498 |
| Hiia 13727 T | 489 | Herta 13833 T | 498 |
| Hilli 13729 T | 489 | Hirgu 13835 T | 498 |
| Ulla 13731 T | 489 | Hirma 13837 T | 499 |

| Mära nimi ja tõuraamatu number. | Lk. | Mära nimi ja tõuraamatu number. | Lk. |
|---|---|---|---|
| Hetmi 13839 T | 499 | Uule 21547 TB | 503 |
| Halla 13841 T | 499 | Ulda 21549 TB | 503 |
| Hille 13843 T | 499 | Ellu 21551 TB | 503 |
| Helma 13845 T | 499 | Heidi 21553 TB | 503 |
| Haia 21501 TB | 499 | Gerta 21555 TB | 503 |
| Viki 21503 TB | 499 | Miia 21557 TB | 504 |
| Halla 21505 TB | 500 | Helmi 21559 TB | 504 |
| Salla 21507 TB | 500 | Haara 21561 TB | 504 |
| Siki 21509 TB | 500 | Haida 21563 TB | 504 |
| Gelli 21511 TB | 500 | Loiva 21565 TB | 504 |
| Gerta 21513 TB | 500 | Hoole 21567 TB | 504 |
| Gelli 21515 TB | 500 | Laidi 21569 TB | 505 |
| Gilga 21517 TB | 500 | Uisa 21571 TB | 505 |
| Glausi 21519 TB | 501 | Holli 21573 TB | 505 |
| Silla 21521 TB | 501 | Hulla 21575 TB | 505 |
| Gerge 21523 TB | 501 | Toti 21577 TB | 505 |
| Hare 21525 TB | 501 | Tella 21579 TB | 506 |
| Suka 21527 TB | 501 | Kati 21581 TB | 506 |
| Alli 21531 TB | 501 | Beti 21583 TB | 506 |
| Hiiu 21533 TB | 502 | Miira 21585 TB | 506 |
| Hirma 21535 TB | 502 | Tella 21587 TB | 506 |
| Pilgu 21537 TB | 502 | Are 21589 TB | 506 |
| Puki 21539 TB | 502 | Hillo 21591 TB | 507 |
| Tutti 21541 TB | 502 | Neta 21593 TB | 507 |
| Piita 21543 TB | 502 | Ulla 21595 TB | 507 |
| Urve 21545 TB | 503 | | |

НОВЫЕ ФОТОСНИМКИ
ФОТОИЛЛЮСТРАЦИИ

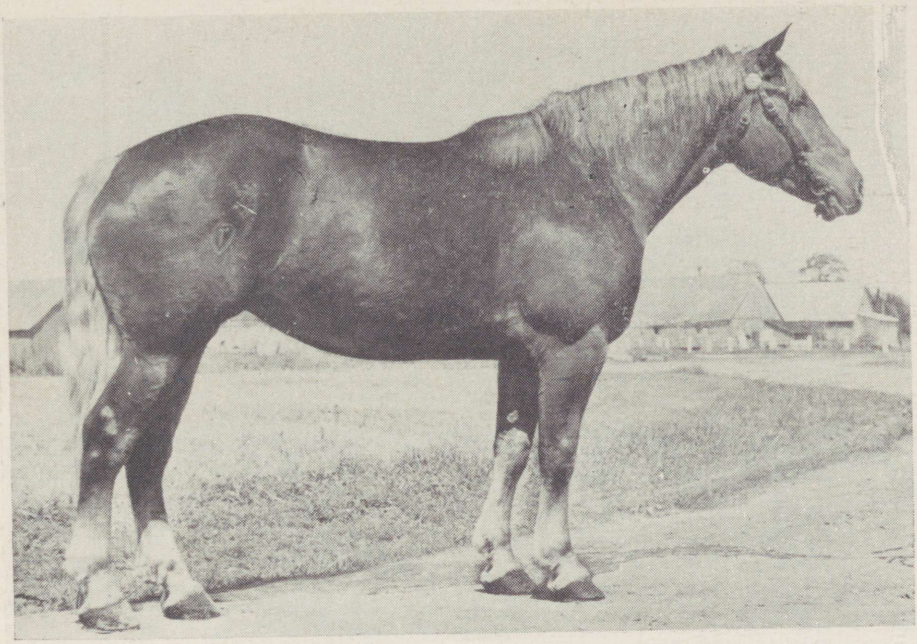

Foto 1. 13305 T Leeve, raudjas, 1961. a. Isa 2001 TA Luhar, ema 4141 TA Herle. Mõõtmed: 171—174—216—23,5. 1966. a. tuli Leedu NSV-s Balti vabariikide vahelistel võistlustel maksimaalveos I kohale, vedades 8,25 m veojõuga 880 kg. Omanik: Tori näidissovhoos, Pärnu rajoon.

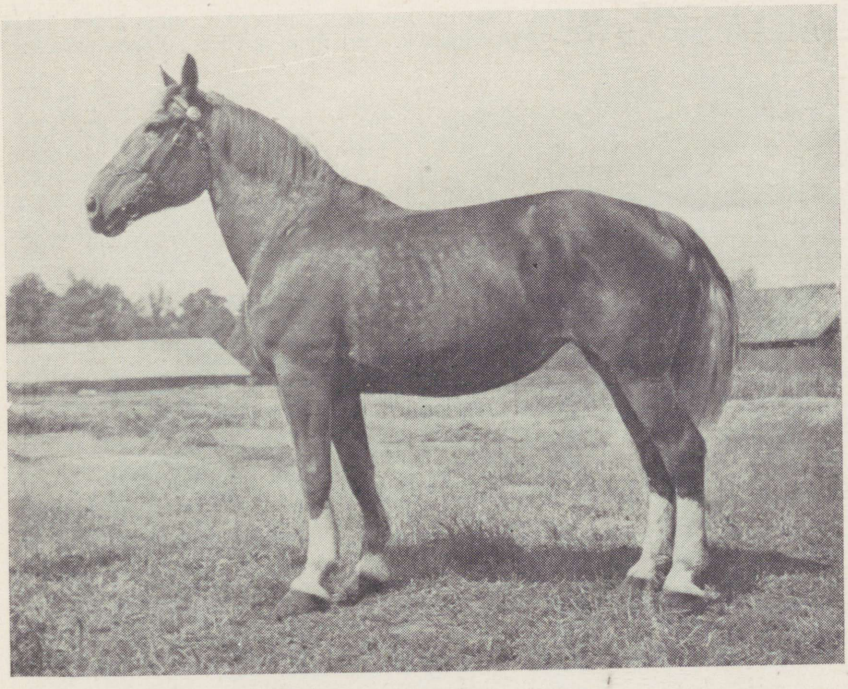

Foto 2. 11111 T Uha, punaraudjas, 1955. a. Isa 1143 TA Uhas, ema 4717 TA Uta. Mõõtmed: 172—177—221—22,0. 1962. a. tuli Riias NSV Liidu tšempioniks kolmevõistluses, kusjuures saavutas 2 km traavisõidus I koha ajaga 4.44,8. Veojõud 50 kg. Omanik: Tori näidissovhoos, Pärnu rajoon.



Foto 3. 13179 T Vaala, raudjas, 1960. a. Isa 2981 TB Vedur, ema 17354 TB Ulla. Mõõtmed: 165—172—212—23,0. Omanik: Tori näidissovhoos, Pärnu rajoon.

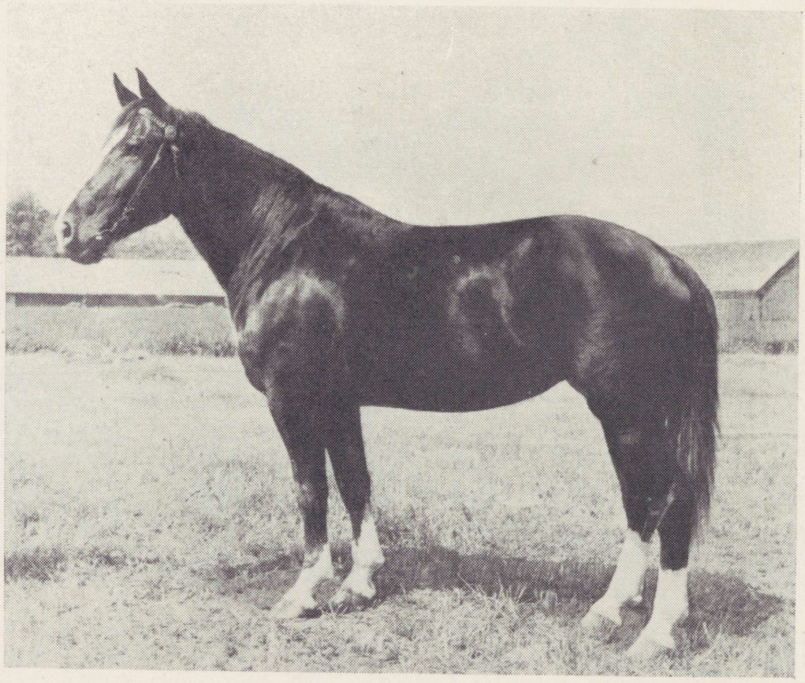

Foto 4. 13181 T Hüti, tumeraudjas, 1960. a. Isa 1715 TA Hormon, ema 10875 TB Hebe. Mõõtmed: 162—172—204—22,5. Omanik: Tori näidissovhoos, Pärnu rajoon.



Foto 5. 12525 T Loksi, raudjas, 1951. a. Isa 1021 TA Lembo, ema 9566 TB Heimo. Mõõtmed: 166—178—210—22,5. 1966. a. tuli Leedu NSV-s Balti vabariikide vahelistel võistlustel 2 km koormaveos VI kohale ajaga 15.29,0. Veojõud 150 kg. Omanik: «Tee Kommunismile» kolhoos, Paide rajoon.



Foto 6. 13527 T Ulma, must, 1962. a. Isa 1161 TA Ungas, ema 10355 TB Haima. Mõõtmed: 162—171—206—22,0. Omanik: Aravete kolhoos, Paide rajoon.

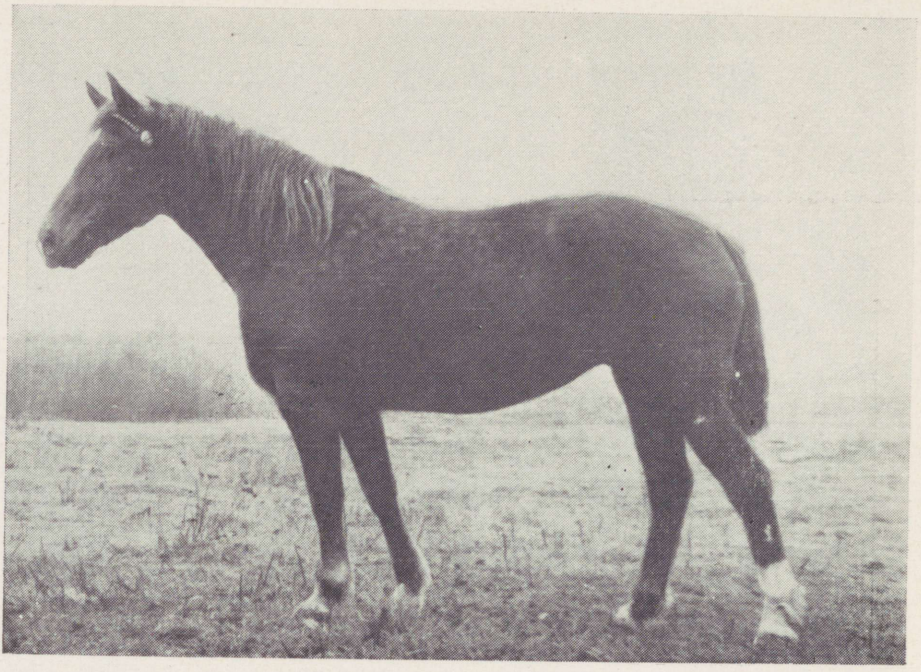

Foto 7. 13723 T Hinda, raudjas, 1963. a. Isa 3939 TB Hoius, ema 9753 T Lendi. Mõõtmed: 154—160—190—21,0. Omanik: Bolševiku kolhoos, Rapla rajoon.

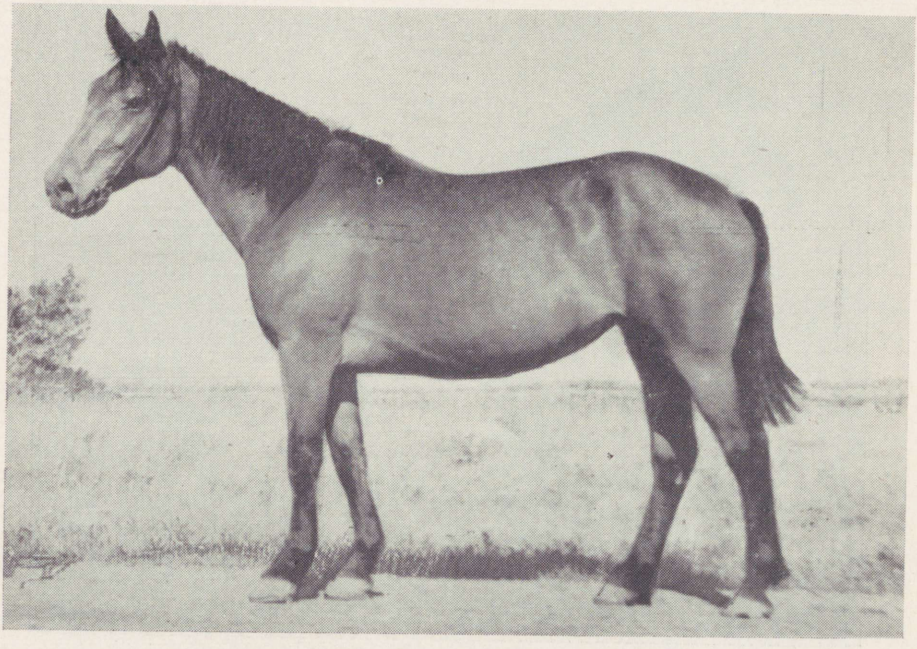

Foto 8. 13253 T Lipu, kõrb, 1954. a. Isa 3132 TB Leks, ema E māra Ritu. Mõõtmed: 150—156—190—19,5. Omanik: «Kevade» kolhoos, Haapsalu rajoon.

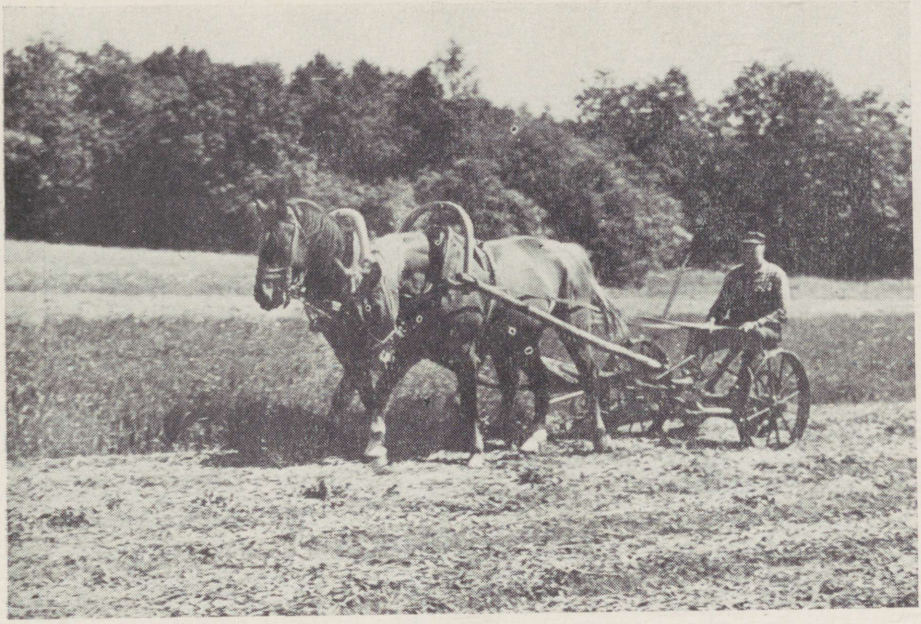

Foto 9. Jõgeva rajooni «Arengu» kolhoosi liige A. Reisson 11. juunil 1966. a. varast vitamiinheina niitmas.



Foto 10. Noortööline A. Kallaste vagusid maha rullimas enne kapsaste istutamist Pärivere sovhoosis.

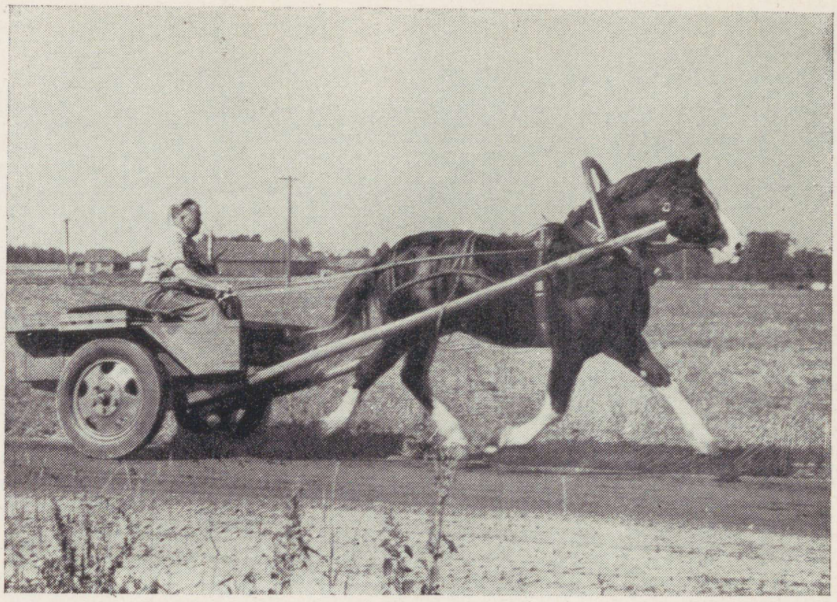

Foto 11. Tori mära Udu traavitreeningul.



Foto 12. Tori näidissovhoosi meister-treener J. Tali maksimaalveojõu treeningut läbi viimas.

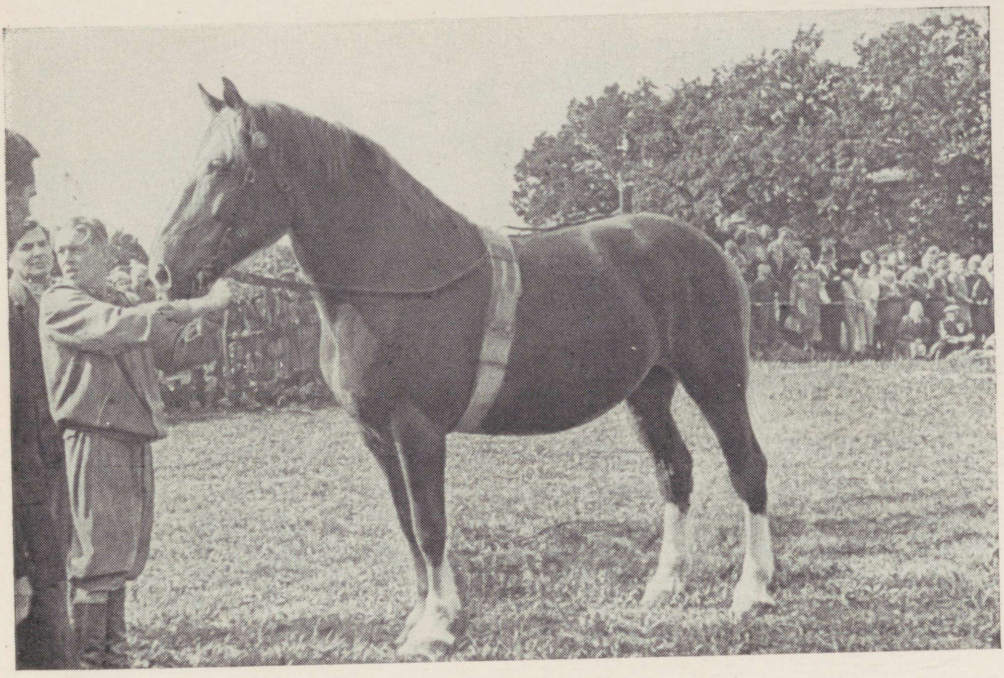

Foto 13. Tõuhobuste näitus Toris.



Foto 14. Jõgeva rajooni «Bolševiku» kolhoosi märad varssadega kultuurkoplis.

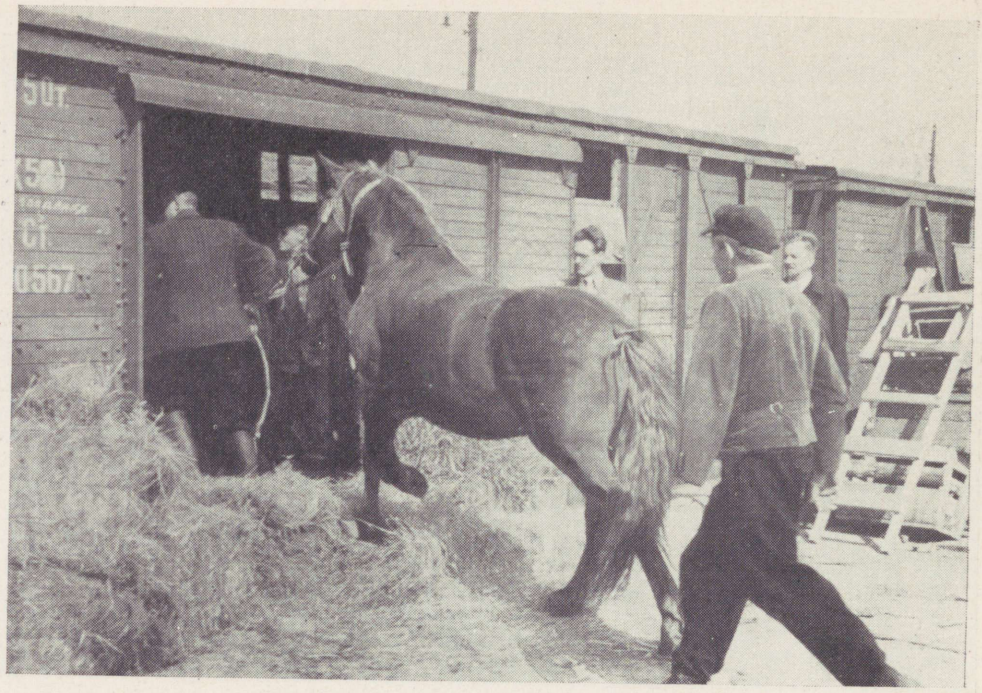

Foto 15. Eesti NSV-st müüakse igal aastal tõuhobuseid teistesse liiduvabariikidesse sealsete hobuste parandamiseks. Tõuhobuste rongile laadimine Ülemistel.



Foto 16. Tori hobusetõu aretaja M. Ilmjärve büst-monument Toris.

B-1600